

Lima, martes 29 de diciembre del 2015

Oferta de Papa en el Gran Mercado Mayorista de Lima los últimos siete días, según procedencia

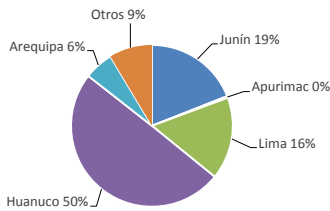

LIMA METROPOLITANA: PRECIOS DE PAPA SEGÚN VARIEDAD

Variedad	Precio Promedio (Ult. 7 días)	PRECIO (\$/. x Kg.)		
		lun-28	mar-29	Variación
- Papa blanca				
Perricholi	1.82	1.85	1.94	4.9%
Yungay	2.01	2.04	2.04	0.0%
Huamantanga	1.86	1.84	1.94	5.4%
- Papa color				
Canchan	2.12	2.18	2.23	2.3%
Única	1.97	2.03	2.15	5.9%
Papa Amar. (Tumbay)	2.39	2.35	2.55	8.5%
Peruanita	2.22	2.25	2.38	5.8%
Papa Huayro	2.08	2.03	2.18	7.4%

GRAN MERCADO MAYORISTA DE LIMA : ABASTECIMIENTO DE PAPA SEGÚN PROCEDENCIA (t)

	dic mar-22	dic mié-23	dic jue-24	dic vie-25	dic sáb-26	dic dom-27	dic lun-28	dic mar-29
Pasco	92	52	102	47		44	12	64
Ica				13				
Lima	431	480	304	13	7	125	124	500
Huánuco	1,062	650	693	593	353	688	430	636
Junín	384	325	144	405	120	206	125	312
Apurímac				15		16		
Arequipa	95	169	160		19		82	110
Otros	51	31	66	31	116	112	16	20
TOTAL	2,115	1,707	1,469	1,117	615	1,191	789	1,642

... Sin información

INGRESO DE PAPA DURANTE LAS ÚLTIMAS CUATRO SEMANAS AL GRAN MERCADO MAYORISTA DE LIMA (t)

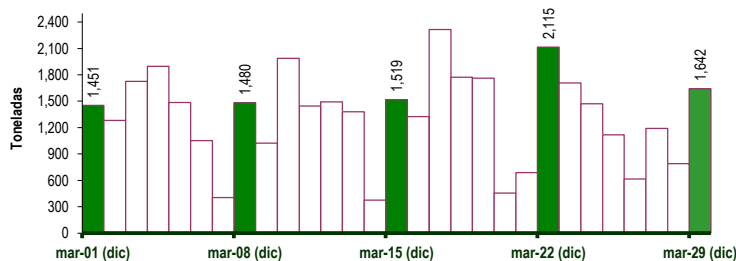

PRECIOS DE PAPA AMARILLA EN EL GRAN MERCADO MAYORISTA DE LIMA (\$/. x kg)

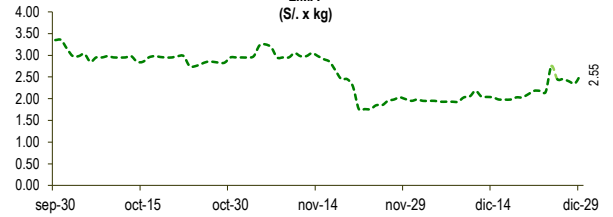

PRECIOS DE PAPA BLANCA EN EL GRAN MERCADO MAYORISTA DE LIMA (\$/. x kg)

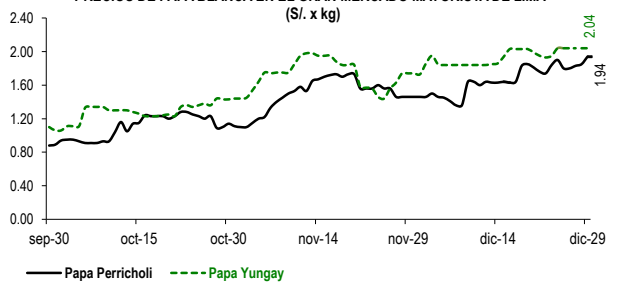

PRECIOS DE PAPA COLOR EN EL GRAN MERCADO MAYORISTA DE LIMA (\$/. x kg)

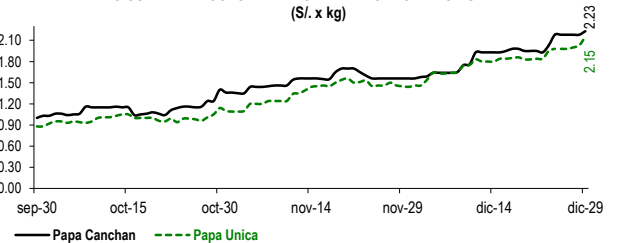

PRINCIPALES REGIONES QUE ABASTECEN DE PAPA A LIMA METROPOLITANA Período: noviembre 2014 - 2015 (t) 2/

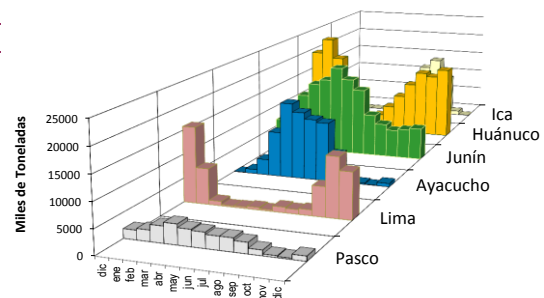

2/ El año 2015 está actualizado al día 29 de diciembre

INGRESOS Y PRECIOS MENSUALES DE PAPA EN EL GRAN MERCADO MAYORISTA DE LIMA: 2014-2015

Mes	Ingreso Total (t)			Precio de Papa Blanca (\$/. x kg)		
	2014	2015	Var.	2014	2015	Var.
Enero	36,073	43,733	21.2%	0.49	1.01	105.9%
Febrero	33,151	41,848	26.2%	0.61	1.14	87.6%
Marzo	43,692	48,296	10.5%	0.73	1.11	52.4%
Abril	43,808	47,708	8.9%	0.76	0.82	8.5%
Mayo	43,682	47,062	7.7%	0.82	0.65	-21.0%
Junio	38,898	43,310	11.3%	0.81	0.61	-24.7%
Julio	43,916	47,049	7.1%	0.69	0.70	1.1%
Agosto	45,332	45,068	-0.6%	0.55	0.74	34.5%
Septiembre	41,305	43,138	4.4%	0.49	0.89	82.6%
Octubre	44,055	43,597	-1.0%	0.64	1.20	87.1%
Noviembre	40,101	38,372	-4.3%	0.62	1.68	170.5%
Diciembre 3/	41,176	38,960	-5.4%	0.77	1.79	132.8%

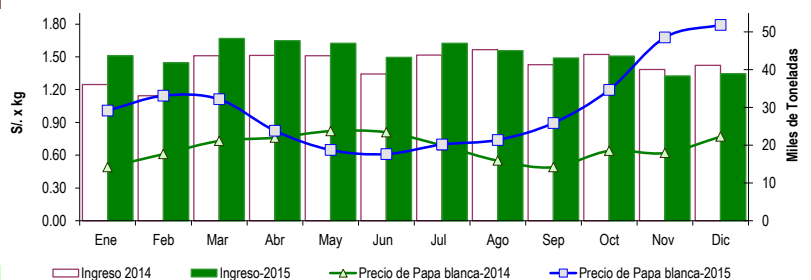

3/ En diciembre del 2014 y 2015 está actualizado al día 29

Nota Aclaratoria:

Fuente: Gran Mercado Mayorista de Lima.

Elaboración: Dirección General de Seguimiento y Evaluación de Políticas - Dirección de Estadística Agraria