

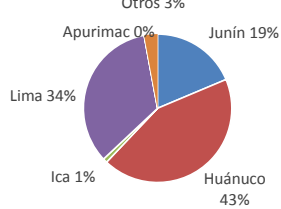

Lima, viernes 02 de diciembre del 2016

Oferta de Papa en el Gran Mercado Mayorista de Lima los últimos siete días, según procedencia



LIMA METROPOLITANA: PRECIOS DE PAPA SEGÚN VARIEDAD

VARIEDAD	Precio Promedio (Ult. 7 días)	PRECIO (S/. x Kg.)		
		jue-01	vie-02	Variación
Perricholi	1.55	1.54	1.53	-0.6%
Yungay	1.53	1.65	1.63	-1.2%
Huamantanga	2.08	2.06	2.25	9.2%
Canchan	1.63	1.65	1.65	0.0%
Unica	1.56	1.63	1.73	6.1%
Tumbay (amarilla)	2.33	2.45	2.55	4.1%
Peruanita	2.52	2.55	2.55	0.0%
Huayro	2.66	2.45	2.53	3.3%

GRAN MERCADO MAYORISTA DE LIMA : ABASTECIMIENTO DE PAPA SEGÚN PROCEDENCIA (t)

	nov vie-25	nov sáb-26	nov dom-27	nov lun-28	nov mar-29	nov mié-30	dic jue-01	dic vie-02
Pasco	36	29	29	11	38		21	40
Ayacucho	8		13				72	31
Lima	686	553	460	130	559	293	619	531
Huánuco	712	590	796	254	658	382	812	703
Junín	238	325	256	55	396	186	351	291
Apurímac								
Ica		11		25	7		48	
Otros	0	0	0	19	6	0	0	0
<b>TOTAL</b>	<b>1,680</b>	<b>1,508</b>	<b>1,554</b>	<b>494</b>	<b>1,664</b>	<b>861</b>	<b>1,923</b>	<b>1,596</b>

... Sin información

INGRESO DE PAPA DURANTE LAS ÚLTIMAS CUATRO SEMANAS AL GRAN MERCADO MAYORISTA DE LIMA (t)

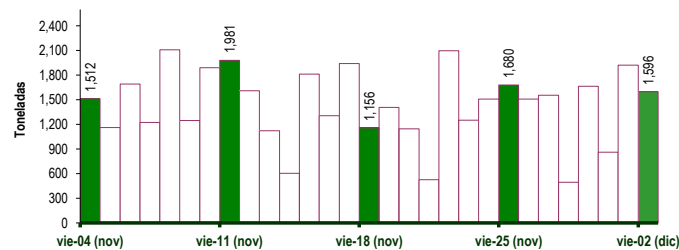

PRECIOS DE PAPA AMARILLA EN EL GRAN MERCADO MAYORISTA DE LIMA (S/. x kg)

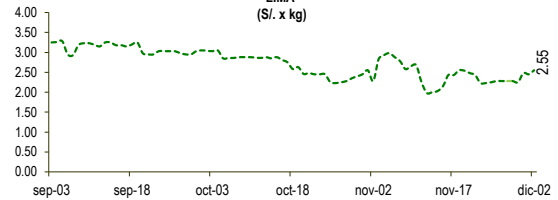

PRECIOS DE PAPA PERRICHOLI Y YUNGAY EN EL GRAN MERCADO MAYORISTA DE LIMA (S/. x kg)

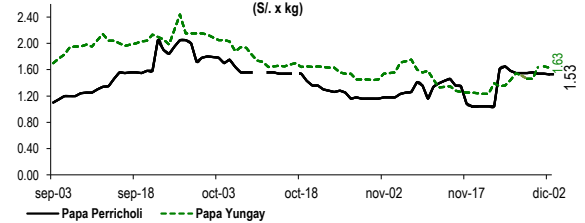

PRECIOS DE PAPA CANCHAN Y UNICA EN EL GRAN MERCADO MAYORISTA DE LIMA (S/. x kg)

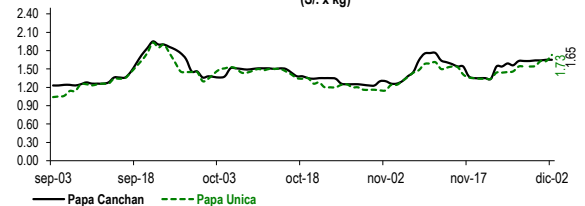

PRINCIPALES REGIONES QUE ABASTECEN DE PAPA A LIMA METROPOLITANA Periodo: Diciembre 2015 - 2016 (t) 2/

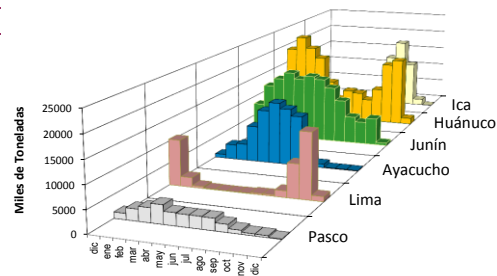

2/ El año 2016 esta actualizado al día 02 de Diciembre

INGRESOS Y PRECIOS MENSUALES DE PAPA EN EL GRAN MERCADO MAYORISTA DE LIMA: 2015-2016

	Ingreso Total (t)			Precio de Papa Blanca (S/. por kg)		
	2015	2016	Var	2015	2016	Var.
Enero	43,733	45,821	4.8%	1.01	1.71	69.1%
Febrero	41,848	44,097	5.4%	1.14	1.69	48.2%
Marzo	48,297	50,113	3.8%	1.11	0.90	-19.0%
Abril	47,708	46,450	-2.6%	0.82	0.71	-13.0%
Mayo	47,062	43,734	-7.1%	0.65	0.71	8.7%
Junio	43,310	43,501	0.4%	0.61	0.83	36.0%
Julio	47,049	45,009	-4.3%	0.70	1.16	65.6%
Agosto	45,068	42,669	-5.3%	0.74	1.18	60.1%
Septiembre	43,138	42,922	-0.5%	0.89	1.79	100.9%
Octubre	43,597	44,383	1.8%	1.20	1.61	34.1%
Noviembre	38,373	41,877	9.1%	1.68	1.39	-17.5%
<b>Diciembre 3/</b>	<b>2,732</b>	<b>3,519</b>	<b>28.8%</b>	<b>1.63</b>	<b>1.58</b>	<b>-3.1%</b>

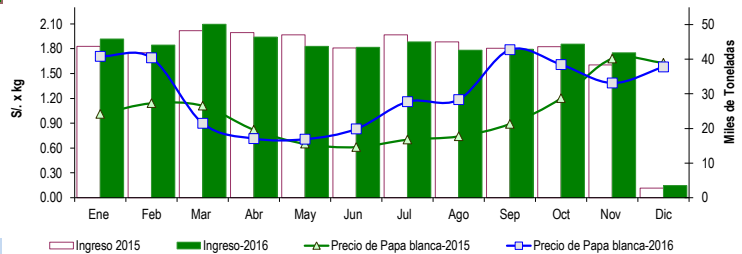

3/ En Diciembre del 2015 y 2016 está actualizado al día 02

**Nota**

La información de abastecimiento está actualizada al día de hoy.

Fuente: EMMSA

Elaboración: Dirección General de Seguimiento y Evaluación de Políticas - Dirección de Estadística Agraria

Consulta estos precios desde tu celular marca \*343# desde tu movistar. Pronto en otros operadores

Información de precios al alcance de tus manos