

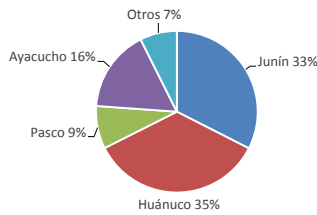

Lima, martes 15 de marzo del 2016

Oferta de Papa en el Gran Mercado Mayorista de Lima los últimos siete días, según procedencia



LIMA METROPOLITANA: PRECIOS DE PAPA SEGÚN VARIEDAD

VARIEDAD	Precio Promedio (Ult. 7 días)	PRECIO (S/. x Kg.)		
		lun-14	mar-15	Variación
Perricholi	0.87	0.90	0.94	4.4%
Yungay	0.72	0.76	0.80	5.3%
Huamantanga	1.05	1.10	1.10	0.0%
Canchan	0.88	0.85	0.86	1.2%
Única	0.79	0.75	0.75	0.0%
Tumbay (amarilla)	1.54	1.56	1.56	0.0%
Peruanita	1.45	1.35	1.44	6.7%
Huayro	0.95	0.94	1.00	6.4%

PRECIOS DE PAPA AMARILLA EN EL GRAN MERCADO MAYORISTA DE LIMA (S/. x kg)

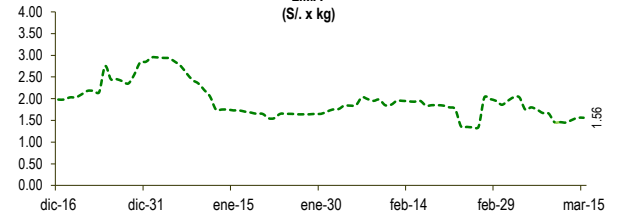

PRECIOS DE PAPA PERRICHOLI Y YUNGAY EN EL GRAN MERCADO MAYORISTA DE LIMA (S/. x kg)

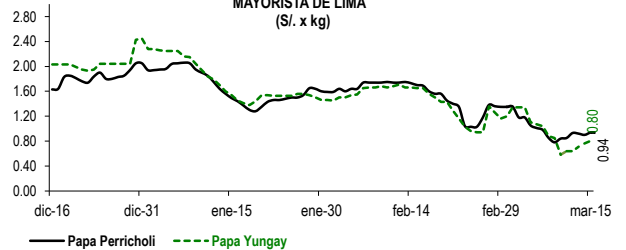

PRECIOS DE PAPA CANCHAN Y ÚNICA EN EL GRAN MERCADO MAYORISTA DE LIMA (S/. x kg)

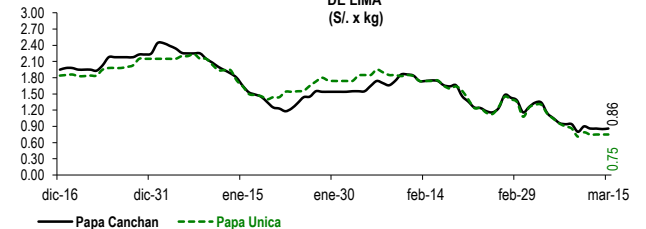

GRAN MERCADO MAYORISTA DE LIMA : ABASTECIMIENTO DE PAPA SEGÚN PROCEDENCIA (t)

	mar mar-08	mar mié-09	mar jue-10	mar vie-11	mar sáb-12	mar dom-13	mar lun-14	mar mar-15
Pasco	313	98	63	81	183	116	26	209
Ayacucho	299	293	190	400	312	114	86	150
Huancavelica	141	8		57	40	14		126
Huánuco	909	423	460	507	688	260	362	715
Junín	790	257	470	530	680	300	314	531
Apurímac	22			58	44	25	13	49
La Libertad	59				50	150		84
Otros	9	13	3	1	35	18	0	
TOTAL	2,542	1,092	1,186	1,634	2,032	997	801	1,865

... Sin información

INGRESO DE PAPA DURANTE LAS ÚLTIMAS CUATRO SEMANAS AL GRAN MERCADO MAYORISTA DE LIMA (t)

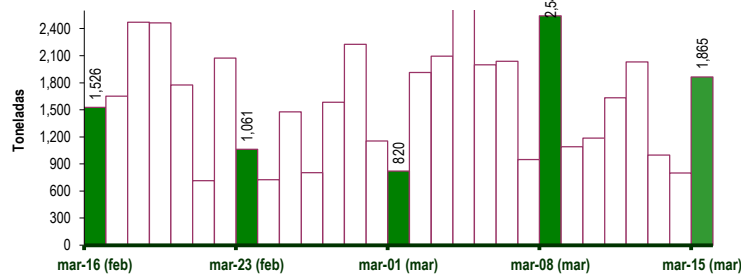

PRINCIPALES REGIONES QUE ABASTECEN DE PAPA A LIMA METROPOLITANA Periodo: marzo 2015 - 2016 (t) 2/

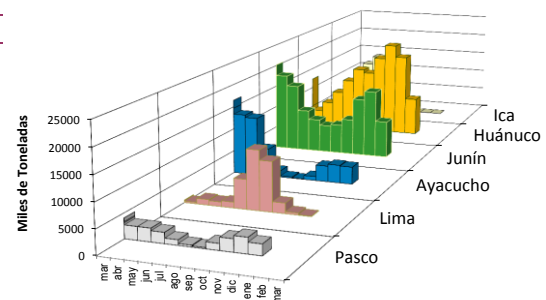

2/ El año 2016 esta actualizado al día 15 de marzo

INGRESOS Y PRECIOS MENSUALES DE PAPA EN EL GRAN MERCADO MAYORISTA DE LIMA: 2015-2016

	Ingreso Total (t)			Precio de Papa Blanca (S/. por kg)		
	2015	2016	Var.	2015	2016	Var.
Enero	43,733	45,821	4.8%	1.01	1.71	69.1%
Febrero	41,848	44,097	5.4%	1.14	1.69	48.2%
Marzo 3/	23,430	25,043	6.9%	1.11	0.98	-11.7%
Abril	47,708			0.82		
Mayo	47,062			0.65		
Junio	43,310			0.61		
Julio	47,049			0.70		
Agosto	45,068			0.74		
Septiembre	43,138			0.89		
Octubre	43,597			1.20		
Noviembre	38,372			1.68		
Diciembre	43,558			1.82		

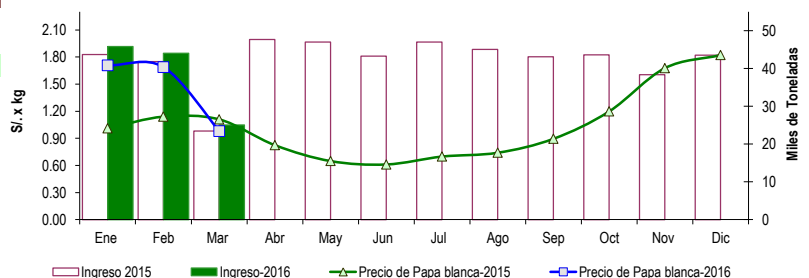

3/ En marzo del 2015 y 2016 está actualizado al día 15

Nota

La información de abastecimiento está actualizada al día de hoy.

Fuente: EMMMSA

Elaboración : Dirección General de Seguimiento y Evaluación de Políticas - Dirección de Estadística Agraria