

Lima, viernes 18 de marzo del 2016

Oferta de Papa en el Gran Mercado Mayorista de Lima los últimos siete días, según procedencia

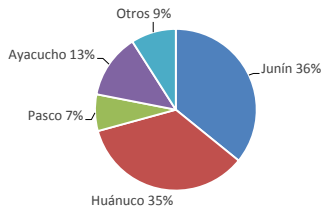

LIMA METROPOLITANA: PRECIOS DE PAPA SEGÚN VARIEDAD

VARIEDAD	Precio Promedio (Ult. 7 días)	PRECIO (\$/. x Kg.)		
		jue-17	vie-18	Variación
Perricholi	0.93	1.03	0.98	-4.9%
Yungay	0.74	0.84	0.80	-4.8%
Huamantanga	1.06	1.05	1.04	-1.0%
Canchan	0.88	0.94	0.94	0.0%
Unica	0.76	0.79	0.85	7.6%
Tumbay (amarilla)	1.49	1.44	1.41	-2.1%
Peruanita	1.38	1.35	1.39	3.0%
Huayro	0.94	0.86	0.76	-11.6%

PRECIOS DE PAPA AMARILLA EN EL GRAN MERCADO MAYORISTA DE LIMA (\$/. x kg)

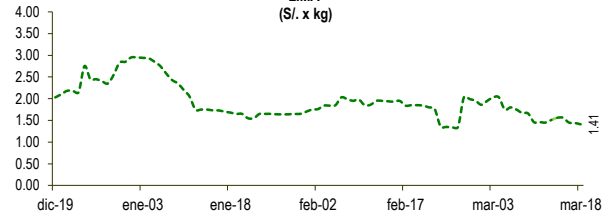

PRECIOS DE PAPA PERRICHOLO Y YUNGAY EN EL GRAN MERCADO MAYORISTA DE LIMA (\$/. x kg)

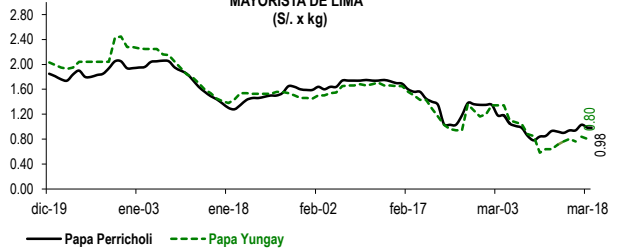

PRECIOS DE PAPA CANCHAN Y UNICA EN EL GRAN MERCADO MAYORISTA DE LIMA (\$/. x kg)

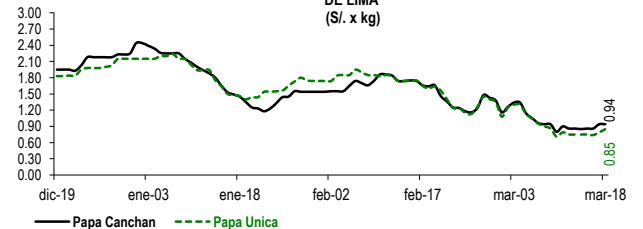

GRAN MERCADO MAYORISTA DE LIMA : ABASTECIMIENTO DE PAPA SEGÚN PROCEDENCIA (t)

	mar vie-11	mar sáb-12	mar dom-13	mar lun-14	mar mar-15	mar mié-16	mar jue-17	mar vie-18
Pasco	81	183	116	26	209	60	69	180
Ayacucho	400	312	114	86	150	82	165	298
Huancavelica	57	40	14		126		18	73
Huánuco	507	688	260	362	715	438	574	562
Junín	530	680	300	314	531	544	739	859
Apurimac	58	44	25	13	49		15	9
La Libertad		50	150		84	41	37	59
Otros	1	35	18	0	1	19	22	
TOTAL	1,634	2,032	997	801	1,865	1,184	1,639	2,040

... Sin información

INGRESO DE PAPA DURANTE LAS ÚLTIMAS CUATRO SEMANAS AL GRAN MERCADO MAYORISTA DE LIMA (t)

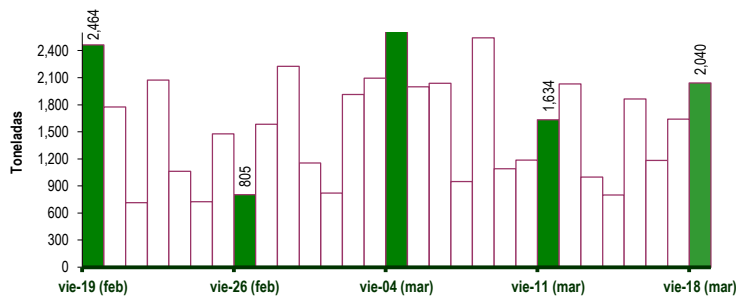

PRINCIPALES REGIONES QUE ABASTECEN DE PAPA A LIMA METROPOLITANA Periodo: marzo 2015 - 2016 (t) 2/

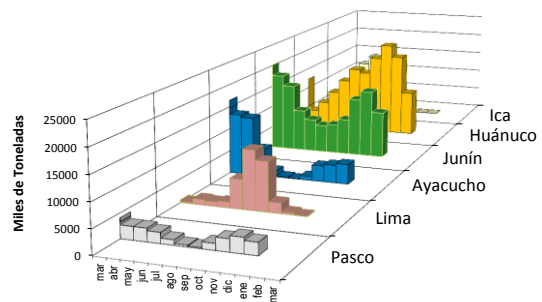

2/ El año 2016 esta actualizado al día 18 de marzo

INGRESOS Y PRECIOS MENSUALES DE PAPA EN EL GRAN MERCADO MAYORISTA DE LIMA: 2015-2016

	Ingreso Total (t)			Precio de Papa Blanca (\$/. por kg)		
	2015	2016	Var.	2015	2016	Var.
Enero	43,733	45,821	4.8%	1.01	1.71	69.1%
Febrero	41,848	44,097	5.4%	1.14	1.69	48.2%
Marzo 3/	27,232	29,906	9.8%	1.09	0.97	-11.4%
Abril	47,708			0.82		
Mayo	47,062			0.65		
Junio	43,310			0.61		
Julio	47,049			0.70		
Agosto	45,068			0.74		
Septiembre	43,138			0.89		
Octubre	43,597			1.20		
Noviembre	38,372			1.68		
Diciembre	43,558			1.82		

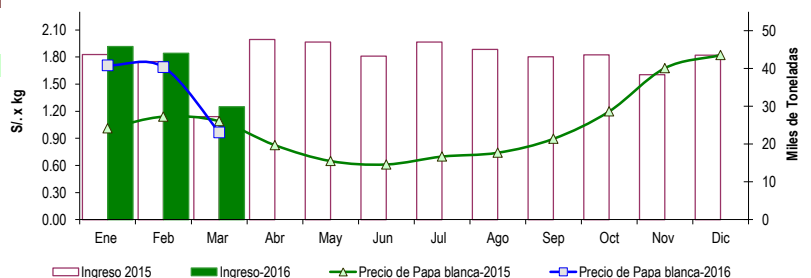

3/ En marzo del 2015 y 2016 está actualizado al día 18

Nota

La información de abastecimiento está actualizada al día de hoy.

Fuente: EMMSA

Elaboración : Dirección General de Seguimiento y Evaluación de Políticas - Dirección de Estadística Agraria