

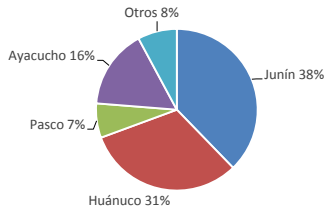

Lima, miércoles 23 de marzo del 2016

Oferta de Papa en el Gran Mercado Mayorista de Lima los últimos siete días, según procedencia



LIMA METROPOLITANA: PRECIOS DE PAPA SEGÚN VARIEDAD

VARIEDAD	Precio Promedio (Ult. 7 días)	PRECIO (S/. x Kg.)		
		mar-22	mié-23	Variación
Perricholi	0.93	0.85	0.84	-1.2%
Yungay	0.80	0.79	0.75	-5.1%
Huamantanga	1.08	1.15	1.14	-0.9%
Canchan	0.90	0.86	0.86	0.0%
Unica	0.82	0.86	0.85	-1.2%
Tumbay (amarilla)	1.44	1.45	1.50	3.4%
Peruanita	1.37	1.36	1.36	0.0%
Huayro	0.90	1.04	1.04	0.0%

PRECIOS DE PAPA AMARILLA EN EL GRAN MERCADO MAYORISTA DE LIMA (S/. x kg)

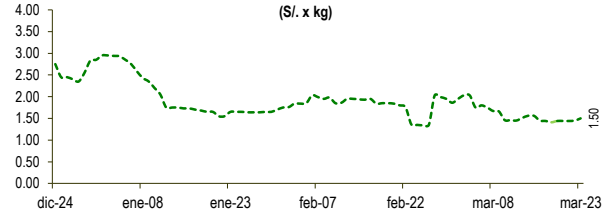

PRECIOS DE PAPA PERRICHOLI Y YUNGAY EN EL GRAN MERCADO MAYORISTA DE LIMA (S/. x kg)

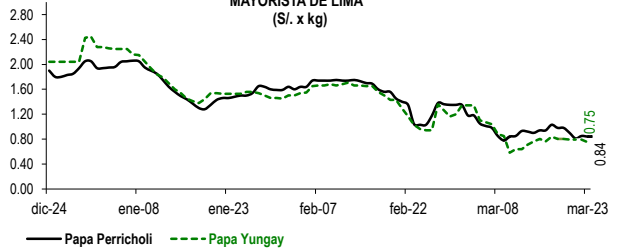

PRECIOS DE PAPA CANCHAN Y UNICA EN EL GRAN MERCADO MAYORISTA DE LIMA (S/. x kg)

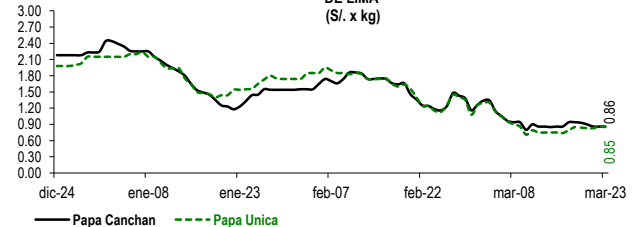

GRAN MERCADO MAYORISTA DE LIMA : ABASTECIMIENTO DE PAPA SEGÚN PROCEDENCIA (t)

	mar mié-16	mar jue-17	mar vie-18	mar sáb-19	mar dom-20	mar lun-21	mar mar-22	mar mié-23
Pasco	60	69	180	145	64	22	253	162
Ayacucho	82	165	298	415	457	157	258	390
Huancavelica	18	73	49	9			83	26
Huánuco	438	574	562	640	523	112	799	516
Junín	544	739	859	764	485	221	741	685
Apurímac	15	9	20	17			102	45
La Libertad	41	37	59	37	53	9	156	24
Otros	19	22	0	36	23	0	19	
TOTAL	1,184	1,639	2,040	2,106	1,631	521	2,411	1,903

... Sin información

INGRESO DE PAPA DURANTE LAS ÚLTIMAS CUATRO SEMANAS AL GRAN MERCADO MAYORISTA DE LIMA (t)

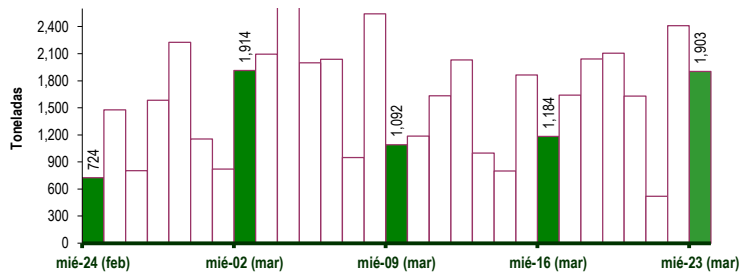

PRINCIPALES REGIONES QUE ABASTECEN DE PAPA A LIMA METROPOLITANA Periodo: marzo 2015 - 2016 (t) 2/

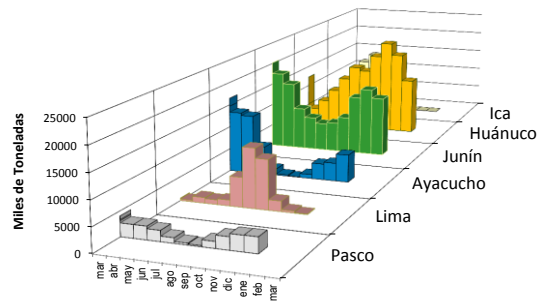

2/ El año 2016 esta actualizado al día 23 de marzo

INGRESOS Y PRECIOS MENSUALES DE PAPA EN EL GRAN MERCADO MAYORISTA DE LIMA: 2015-2016

	Ingreso Total (t)			Precio de Papa Blanca (S/. por kg)		
	2015	2016	Var	2015	2016	Var.
Enero	43,733	45,821	4.8%	1.01	1.71	69.1%
Febrero	41,848	44,097	5.4%	1.14	1.69	48.2%
Marzo 3/	34,655	38,478	11.0%	1.08	0.94	-13.3%
Abril	47,708			0.82		
Mayo	47,062			0.65		
Junio	43,310			0.61		
Julio	47,049			0.70		
Agosto	45,068			0.74		
Septiembre	43,138			0.89		
Octubre	43,597			1.20		
Noviembre	38,372			1.68		
Diciembre	43,558			1.82		

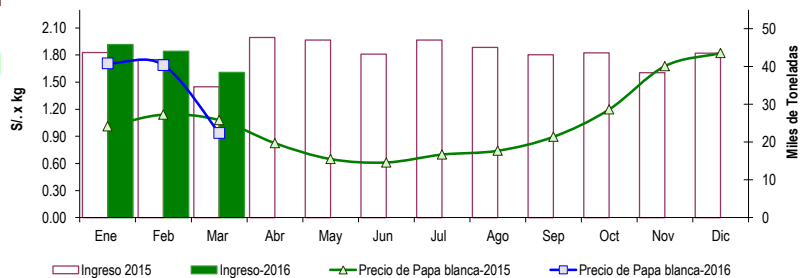

3/ En marzo del 2015 y 2016 está actualizado al día 23

Nota

La información de abastecimiento está actualizada al día de hoy.

Fuente: EMMISA

Elaboración: Dirección General de Seguimiento y Evaluación de Políticas - Dirección de Estadística Agraria

Consulta estos precios desde tu celular marca *343# desde tu movistar. Pronto en otros operadores

EL DATERO AGRARIO

Información de precios al alcance de tus manos