

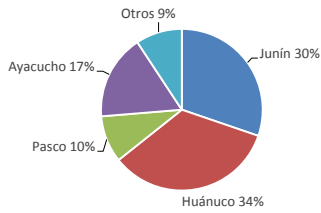

Lima, martes 29 de marzo del 2016

### Oferta de Papa en el Gran Mercado Mayorista de Lima los últimos siete días, según procedencia



### LIMA METROPOLITANA: PRECIOS DE PAPA SEGÚN VARIEDAD

VARIEDAD	Precio Promedio (Ult. 7 días)	PRECIO (S/. x Kg.)		
		lun-28	mar-29	Variación
Perricholi	0.84	0.84	0.80	-4.8%
Yungay	0.76	0.74	0.75	1.4%
Huamantanga	1.10	1.05	1.14	8.6%
Canchan	0.86	0.85	0.86	1.2%
Unica	0.85	0.84	0.85	1.2%
Tumbay (amarilla)	1.47	1.53	1.46	-4.6%
Peruanita	1.38	1.44	1.38	-4.2%
Huayro	1.03	1.03	1.03	0.0%

### PRECIOS DE PAPA AMARILLA EN EL GRAN MERCADO MAYORISTA DE LIMA (S/. x kg)

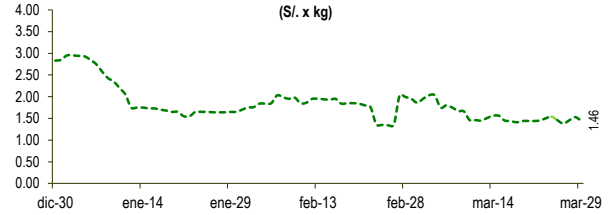

### PRECIOS DE PAPA PERRICHOLI Y YUNGAY EN EL GRAN MERCADO MAYORISTA DE LIMA (S/. x kg)

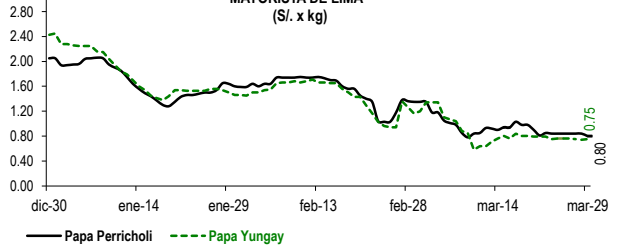

### PRECIOS DE PAPA CANCHAN Y UNICA EN EL GRAN MERCADO MAYORISTA DE LIMA (S/. x kg)

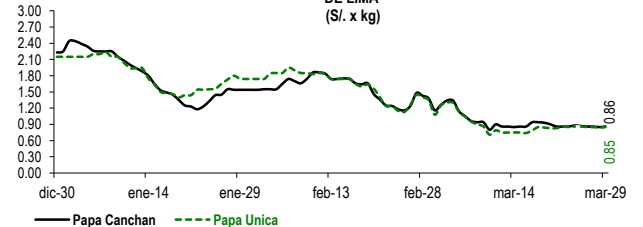

### GRAN MERCADO MAYORISTA DE LIMA : ABASTECIMIENTO DE PAPA SEGÚN PROCEDENCIA (t)

	mar-22	mar-23	mar-24	mar-25	mar-26	mar-27	mar-28	mar-29
Pasco	253	162	207	86	199	75		168
Ayacucho	258	390	371	279	284	123	77	644
Huancavelica	83	26	52	36	14	33	48	71
Huánuco	799	516	587	317	502	547	295	574
Junín	741	685	592	364	304	254	224	687
Apurimac	102	45	15	43	68			35
La Libertad	156	24	11	67	8			112
Otros	19	55	18	29	0	0	0	
<b>TOTAL</b>	<b>2,411</b>	<b>1,903</b>	<b>1,853</b>	<b>1,221</b>	<b>1,379</b>	<b>1,032</b>	<b>662</b>	<b>2,291</b>

... Sin información

### INGRESO DE PAPA DURANTE LAS ÚLTIMAS CUATRO SEMANAS AL GRAN MERCADO MAYORISTA DE LIMA (t)

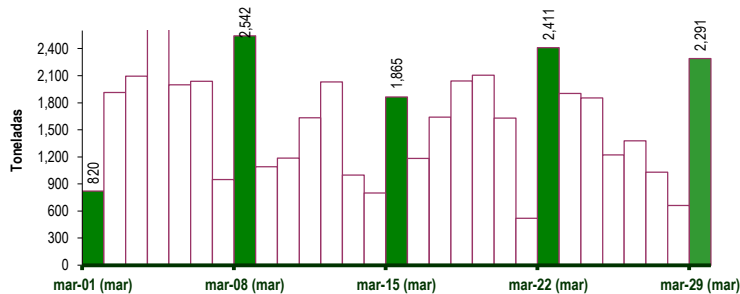

### PRINCIPALES REGIONES QUE ABASTECEN DE PAPA A LIMA METROPOLITANA Periodo: marzo 2015 - 2016 (t) 2/

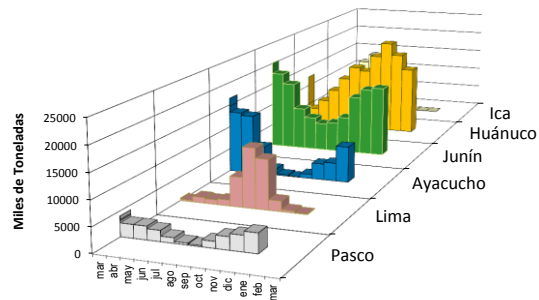

2/ El año 2016 esta actualizado al día 29 de marzo

### INGRESOS Y PRECIOS MENSUALES DE PAPA EN EL GRAN MERCADO MAYORISTA DE LIMA: 2015-2016

	Ingreso Total (t)			Precio de Papa Blanca (S/. por kg)		
	2015	2016	Var	2015	2016	Var.
Enero	43,733	45,821	4.8%	1.01	1.71	69.1%
Febrero	41,848	44,097	5.4%	1.14	1.69	48.2%
<b>Marzo 3/</b>	<b>44,936</b>	<b>46,916</b>	<b>4.4%</b>	<b>1.11</b>	<b>0.91</b>	<b>-18.3%</b>
Abril	47,708			0.82		
Mayo	47,062			0.65		
Junio	43,310			0.61		
Julio	47,049			0.70		
Agosto	45,068			0.74		
Septiembre	43,138			0.89		
Octubre	43,597			1.20		
Noviembre	38,372			1.68		
Diciembre	43,558			1.82		

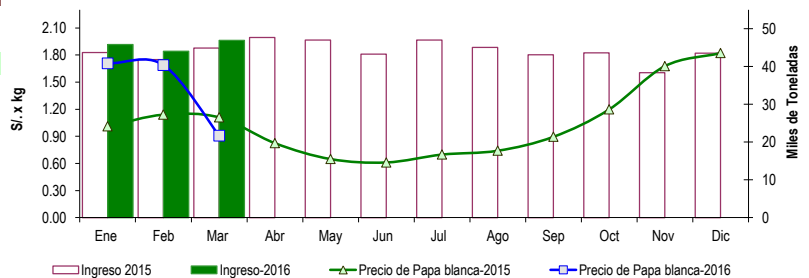

3/ En marzo del 2015 y 2016 está actualizado al día 29

#### Nota

La información de abastecimiento está actualizada al día de hoy.

Fuente: EMMISA

Elaboración: Dirección General de Seguimiento y Evaluación de Políticas - Dirección de Estadística Agraria

Consulta estos precios desde tu celular marca \*343# desde tu movistar. Pronto en otros operadores

EL DATERO AGRARIO

Información de precios al alcance de tus manos

