

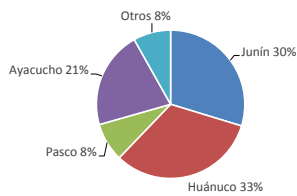

Lima, jueves 31 de marzo del 2016

Oferta de Papa en el Gran Mercado Mayorista de Lima los últimos siete días, según procedencia



LIMA METROPOLITANA: PRECIOS DE PAPA SEGÚN VARIEDAD

VARIEDAD	Precio Promedio (Ult. 7 días)	PRECIO (S/. x Kg.)		
		mié-30	jue-31	Variación
Perricholi	0.83	0.80	0.85	6.3%
Yungay	0.75	0.74	0.72	-2.7%
Huamantanga	1.08	1.00	1.04	4.0%
Canchan	0.86	0.85	0.84	-1.2%
Unica	0.85	0.84	0.83	-1.2%
Tumbay (amarilla)	1.47	1.45	1.54	6.2%
Peruanita	1.38	1.30	1.35	3.8%
Huayro	1.02	0.96	0.86	-10.4%

GRAN MERCADO MAYORISTA DE LIMA : ABASTECIMIENTO DE PAPA SEGÚN PROCEDENCIA

	(t)							
	mar jue-24	mar vie-25	mar sáb-26	mar dom-27	mar lun-28	mar mar-29	mar mié-30	mar jue-31
Pasco	207	86	199	75		168	90	78
Ayacucho	371	279	284	123	77	644	309	387
Huancavelica	52	36	14	33	48	71	36	
Huánuco	587	317	502	547	295	574	365	564
Junín	592	364	304	254	224	687	492	659
Apurímac	15	43	68		18	35	24	43
La Libertad	11	67	8			112	62	13
Otros	18	29	0	0	0	0	0	
TOTAL	1,853	1,221	1,379	1,032	662	2,291	1,378	1,819

... Sin información

INGRESO DE PAPA DURANTE LAS ÚLTIMAS CUATRO SEMANAS AL GRAN MERCADO MAYORISTA DE LIMA (t)

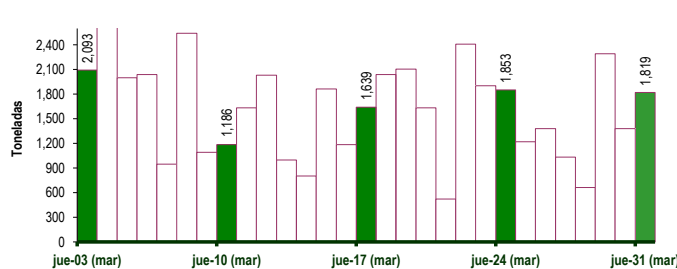

PRECIOS DE PAPA AMARILLA EN EL GRAN MERCADO MAYORISTA DE LIMA (S/. x kg)

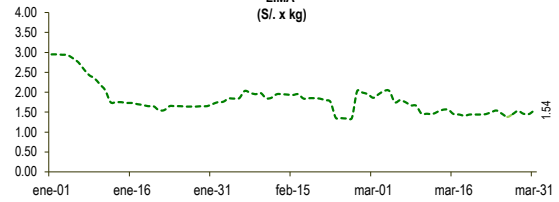

PRECIOS DE PAPA PERRICHOLI Y YUNGAY EN EL GRAN MERCADO MAYORISTA DE LIMA (S/. x kg)

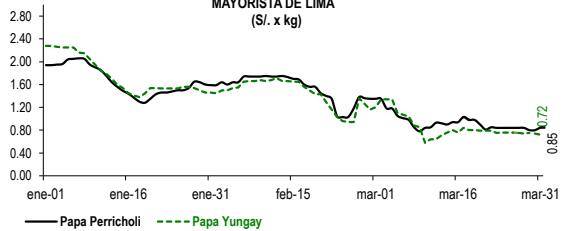

PRECIOS DE PAPA CANCHAN Y UNICA EN EL GRAN MERCADO MAYORISTA DE LIMA (S/. x kg)

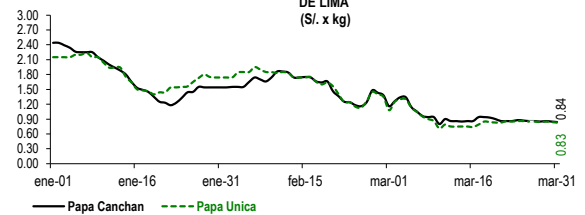

PRINCIPALES REGIONES QUE ABASTECEN DE PAPA A LIMA METROPOLITANA Periodo: marzo 2015 - 2016 (t) 2/

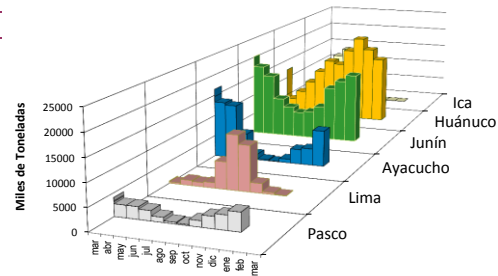

2/ El año 2016 esta actualizado al día 31 de marzo

INGRESOS Y PRECIOS MENSUALES DE PAPA EN EL GRAN MERCADO MAYORISTA DE LIMA: 2015-2016

	Ingreso Total (t)			Precio de Papa Blanca (S/. por kg)		
	2015	2016	Var	2015	2016	Var.
Enero	43,733	45,821	4.8%	1.01	1.71	69.1%
Febrero	41,848	44,097	5.4%	1.14	1.69	48.2%
Marzo 3/	48,297	50,113	3.8%	1.11	0.90	-19.0%
Abril	47,708			0.82		
Mayo	47,062			0.65		
Junio	43,310			0.61		
Julio	47,049			0.70		
Agosto	45,068			0.74		
Septiembre	43,138			0.89		
Octubre	43,597			1.20		
Noviembre	38,372			1.68		
Diciembre	43,558			1.82		

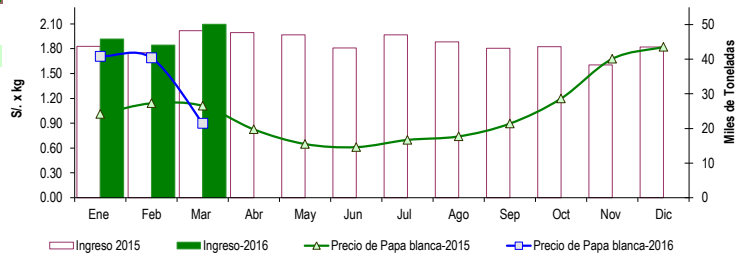

3/ En marzo del 2015 y 2016 está actualizado al día 31

Nota

La información de abastecimiento está actualizada al día de hoy.

Fuente: EMMSA

Elaboración: Dirección General de Seguimiento y Evaluación de Políticas - Dirección de Estadística Agraria

