

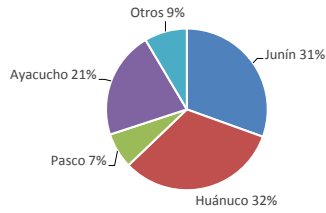

Lima, viernes 01 de abril del 2016

Oferta de Papa en el Gran Mercado Mayorista de Lima los últimos siete días, según procedencia



LIMA METROPOLITANA: PRECIOS DE PAPA SEGÚN VARIEDAD

VARIEDAD	Precio Promedio (Ult. 7 días)	PRECIO (S/. x Kg.)		
		jue-31	vie-01	Variación
Perricholi	0.83	0.85	0.94	10.6%
Yungay	0.75	0.72	0.64	-11.1%
Huamantanga	1.07	1.04	1.04	0.0%
Canchan	0.86	0.84	0.86	2.4%
Unica	0.85	0.83	0.83	0.0%
Tumbay (amarilla)	1.47	1.54	1.65	7.1%
Peruanita	1.37	1.35	1.44	6.7%
Huayro	1.00	0.86	0.73	-15.1%

PRECIOS DE PAPA AMARILLA EN EL GRAN MERCADO MAYORISTA DE LIMA (S/. x kg)

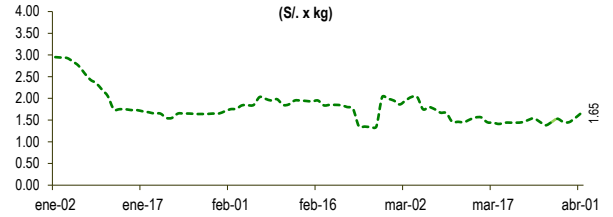

PRECIOS DE PAPA PERRICHOLI Y YUNGAY EN EL GRAN MERCADO MAYORISTA DE LIMA (S/. x kg)

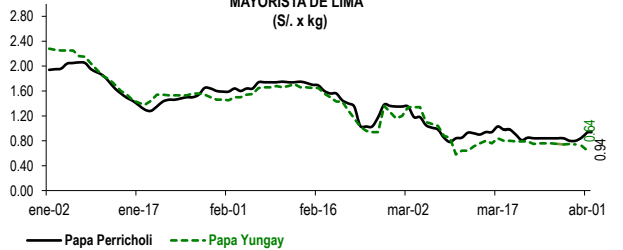

PRECIOS DE PAPA CANCHAN Y UNICA EN EL GRAN MERCADO MAYORISTA DE LIMA (S/. x kg)

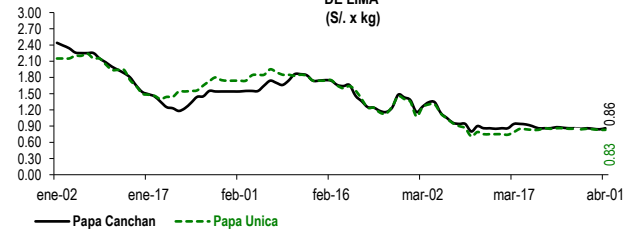

GRAN MERCADO MAYORISTA DE LIMA : ABASTECIMIENTO DE PAPA SEGÚN PROCEDENCIA (t)

	mar vie-25	mar sáb-26	mar dom-27	mar lun-28	mar mar-29	mar mié-30	mar jue-31	abr vie-01
Pasco	86	199	75		168	90	78	163
Ayacucho	279	284	123	77	644	309	387	311
Huancavelica	36	14	33	48	71	36		13
Huánuco	317	502	547	295	574	365	564	402
Junín	364	304	254	224	687	492	659	559
Apurímac	43	68		18	35	24	43	72
La Libertad	67	8			112	62	13	67
Otros	29	0	0	0	0	0	75	
TOTAL	1,221	1,379	1,032	662	2,291	1,378	1,819	1,634

... Sin información

INGRESO DE PAPA DURANTE LAS ÚLTIMAS CUATRO SEMANAS AL GRAN MERCADO MAYORISTA DE LIMA (t)

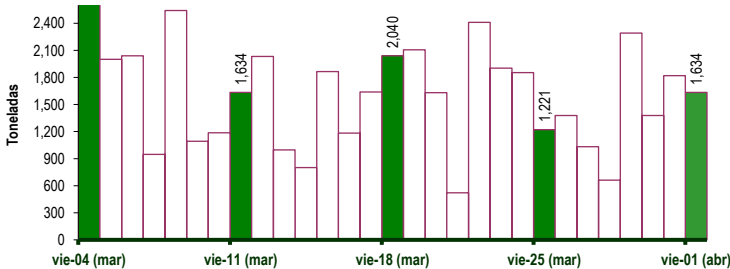

PRINCIPALES REGIONES QUE ABASTECEN DE PAPA A LIMA METROPOLITANA Periodo: abril 2015 - 2016 (t) 2/

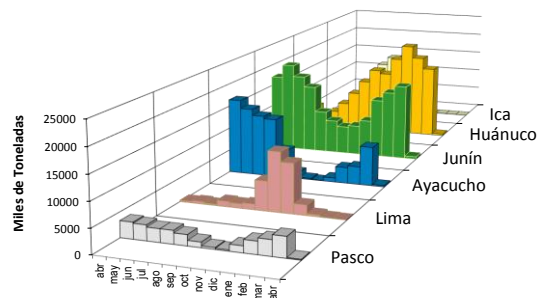

2/ El año 2016 esta actualizado al día 01 de abril

INGRESOS Y PRECIOS MENSUALES DE PAPA EN EL GRAN MERCADO MAYORISTA DE LIMA: 2015-2016

	Ingreso Total (t)			Precio de Papa Blanca (S/. por kg)		
	2015	2016	Var	2015	2016	Var.
Enero	43,733	45,821	4.8%	1.01	1.71	69.1%
Febrero	41,848	44,097	5.4%	1.14	1.69	48.2%
Marzo 3/	48,297	50,113	3.8%	1.11	0.90	-19.0%
Abril	1,705	1,634	-4.2%	1.08	0.79	-26.9%
Mayo	47,062			0.65		
Junio	43,310			0.61		
Julio	47,049			0.70		
Agosto	45,068			0.74		
Septiembre	43,138			0.89		
Octubre	43,597			1.20		
Noviembre	38,372			1.68		
Diciembre	43,558			1.82		

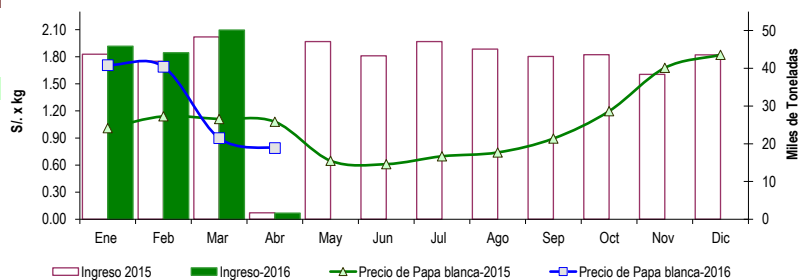

3/ En abril del 2015 y 2016 está actualizado al día 01

Nota

La información de abastecimiento está actualizada al día de hoy.

Fuente: EMMSA

Elaboración: Dirección General de Seguimiento y Evaluación de Políticas - Dirección de Estadística Agraria

Consulta estos precios desde tu celular marca *343# desde tu movistar. Pronto en otros operadores

EL DATERO AGRARIO

Información de precios al alcance de tus manos