

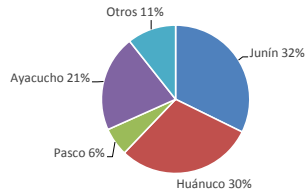

Lima, miércoles 06 de abril del 2016

Oferta de Papa en el Gran Mercado Mayorista de Lima los últimos siete días, según procedencia



LIMA METROPOLITANA: PRECIOS DE PAPA SEGÚN VARIEDAD

VARIEDAD	Precio Promedio (Ult. 7 días)	PRECIO (S/. x Kg.)		
		mar-05	mié-06	Variación
Perricholi	0.84	0.76	0.76	0.0%
Yungay	1.67	0.65	0.65	0.0%
Huamantanga	1.09	1.14	1.01	-11.4%
Canchan	0.83	0.83	0.80	-3.6%
Unica	0.82	0.80	0.80	0.0%
Tumbay (amarilla)	1.55	1.55	1.45	-6.5%
Peruanita	1.35	1.35	1.34	-0.7%
Huayro	0.74	0.60	0.64	6.7%

PRECIOS DE PAPA AMARILLA EN EL GRAN MERCADO MAYORISTA DE LIMA (S/. x kg)

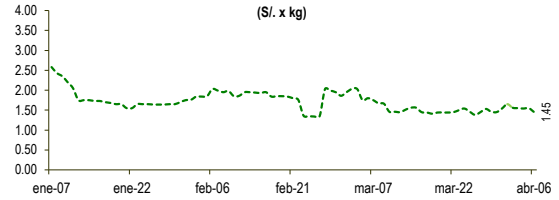

PRECIOS DE PAPA PERRICHOLI Y YUNGAY EN EL GRAN MERCADO MAYORISTA DE LIMA (S/. x kg)

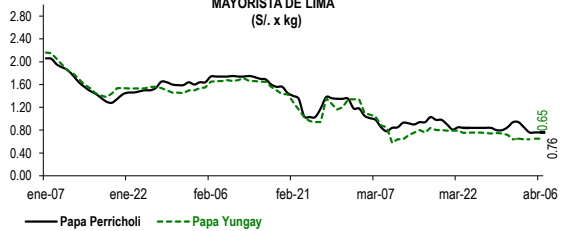

PRECIOS DE PAPA CANCHAN Y UNICA EN EL GRAN MERCADO MAYORISTA DE LIMA (S/. x kg)

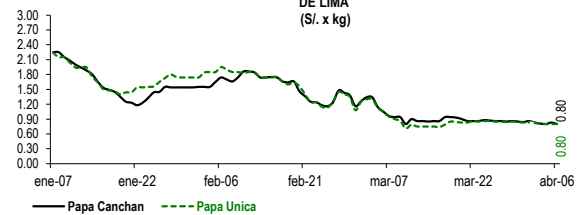

GRAN MERCADO MAYORISTA DE LIMA : ABASTECIMIENTO DE PAPA SEGÚN PROCEDENCIA (t)

	mar mié-30	mar jue-31	abr vie-01	abr sáb-02	abr dom-03	abr lun-04	abr mar-05	abr mié-06
Pasco	90	78	163	141	22	36	177	30
Ayacucho	309	387	311	345	493	154	412	311
Huancavelica	36		13	36	87	17	76	24
Huánuco	365	564	402	745	527	168	653	361
Junín	492	659	559	769	470	243	507	522
Apurímac	24	43	72	62	67	15	187	29
La Libertad	62	13	67	16	14		61	30
Otros	0	75	47	55	7	45	25	
<b>TOTAL</b>	<b>1,378</b>	<b>1,819</b>	<b>1,634</b>	<b>2,169</b>	<b>1,687</b>	<b>678</b>	<b>2,098</b>	<b>1,335</b>

... Sin información

INGRESO DE PAPA DURANTE LAS ÚLTIMAS CUATRO SEMANAS AL GRAN MERCADO MAYORISTA DE LIMA (t)

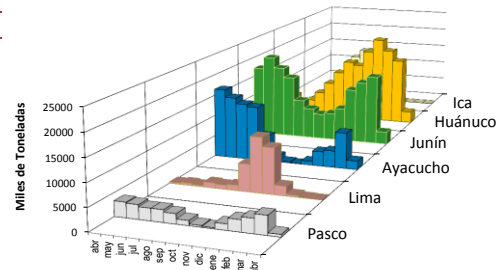
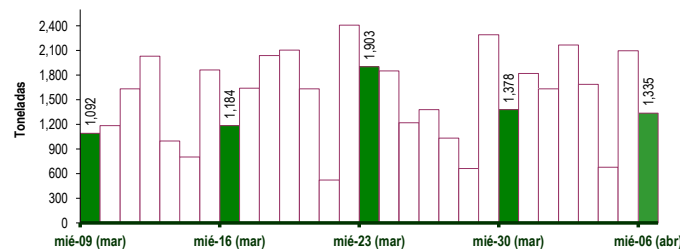

PRINCIPALES REGIONES QUE ABASTECEN DE PAPA A LIMA METROPOLITANA Periodo: abril 2015 - 2016 (t) 2/

2/ El año 2016 esta actualizado al día 06 de abril

INGRESOS Y PRECIOS MENSUALES DE PAPA EN EL GRAN MERCADO MAYORISTA DE LIMA: 2015-2016

	Ingreso Total (t)			Precio de Papa Blanca (S/. por kg)		
	2015	2016	Var	2015	2016	Var.
Enero	43,733	45,821	4.8%	1.01	1.71	69.1%
Febrero	41,848	44,097	5.4%	1.14	1.69	48.2%
Marzo	48,297	50,113	3.8%	1.11	0.90	-19.0%
<b>Abril 3/</b>	<b>8,301</b>	<b>9,601</b>	<b>15.7%</b>	<b>1.01</b>	<b>0.74</b>	<b>-26.6%</b>
Mayo	47,062			0.65		
Junio	43,310			0.61		
Julio	47,049			0.70		
Agosto	45,068			0.74		
Septiembre	43,138			0.89		
Octubre	43,597			1.20		
Noviembre	38,372			1.68		
Diciembre	43,558			1.82		

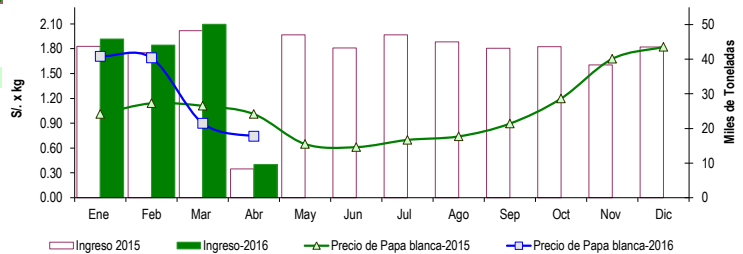

3/ En abril del 2015 y 2016 está actualizado al día 06

Nota

La información de abastecimiento está actualizada al día de hoy.

Fuente: EMMSA

Elaboración: Dirección General de Seguimiento y Evaluación de Políticas - Dirección de Estadística Agraria

Consulta estos precios desde tu celular marca \*343# desde tu movistar. Pronto en otros operadores

EL DATERO AGRARIO

Información de precios al alcance de tus manos

