

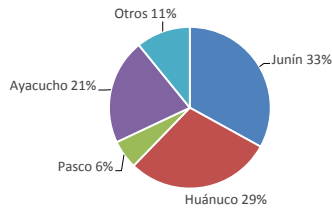

Lima, viernes 08 de abril del 2016

Oferta de Papa en el Gran Mercado Mayorista de Lima los últimos siete días, según procedencia



LIMA METROPOLITANA: PRECIOS DE PAPA SEGÚN VARIEDAD

VARIEDAD	Precio Promedio (Ult. 7 días)	PRECIO (S/. x Kg.)		
		jue-07	vie-08	Variación
Perricholi	0.82	0.71	0.69	-2.8%
Yungay	0.64	0.59	0.60	1.7%
Huamantanga	1.09	1.04	1.04	0.0%
Canchan	0.82	0.80	0.80	0.0%
Unica	0.81	0.79	0.80	1.3%
Tumbay (amarilla)	1.54	1.45	1.46	0.7%
Peruanita	1.35	1.30	1.33	2.3%
Huayro	0.67	0.69	0.70	1.4%

GRAN MERCADO MAYORISTA DE LIMA : ABASTECIMIENTO DE PAPA SEGÚN PROCEDENCIA (t)

	abr vie-01	abr sáb-02	abr dom-03	abr lun-04	abr mar-05	abr mié-06	abr jue-07	abr vie-08
Pasco	163	141	22	36	177	30	73	65
Ayacucho	311	345	493	154	412	311	328	241
Huancavelica	13	36	87	17	76	24	31	119
Huánuco	402	745	527	168	653	361	400	355
Junín	559	769	470	243	507	522	607	607
Apurímac	72	62	67	15	187	29	45	112
La Libertad	67	16	14		61	30		80
Otros	47	55	7	45	25	28	54	
TOTAL	1,634	2,169	1,687	678	2,098	1,335	1,538	1,631

... Sin información

INGRESO DE PAPA DURANTE LAS ÚLTIMAS CUATRO SEMANAS AL GRAN MERCADO MAYORISTA DE LIMA (t)

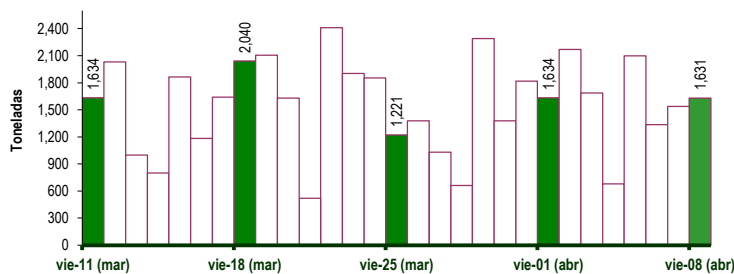

PRECIOS DE PAPA AMARILLA EN EL GRAN MERCADO MAYORISTA DE LIMA (S/. x kg)

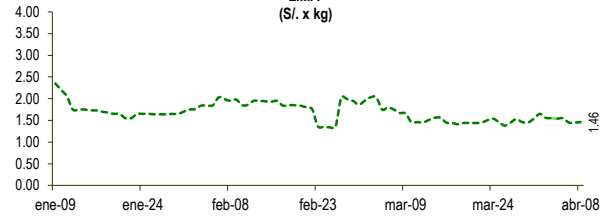

PRECIOS DE PAPA PERRICHOLI Y YUNGAY EN EL GRAN MERCADO MAYORISTA DE LIMA (S/. x kg)

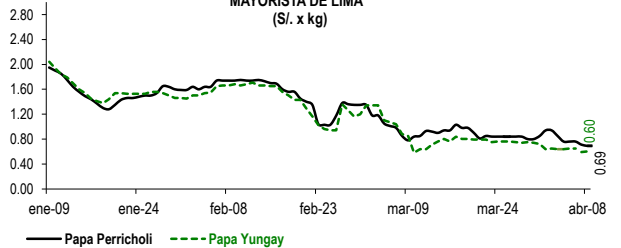

PRECIOS DE PAPA CANCHAN Y UNICA EN EL GRAN MERCADO MAYORISTA DE LIMA (S/. x kg)

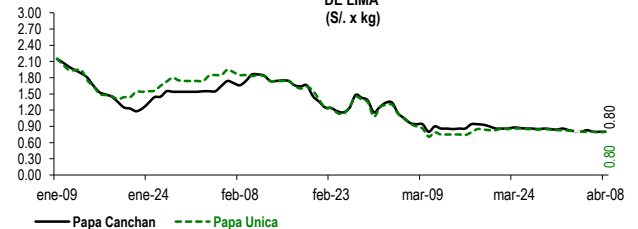

PRINCIPALES REGIONES QUE ABASTECEN DE PAPA A LIMA METROPOLITANA Periodo: abril 2015 - 2016 (t) 2/

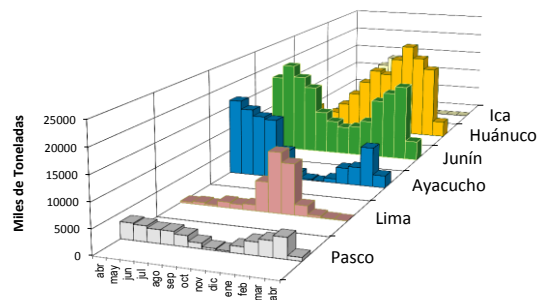

2/ El año 2016 esta actualizado al día 08 de abril

INGRESOS Y PRECIOS MENSUALES DE PAPA EN EL GRAN MERCADO MAYORISTA DE LIMA: 2015-2016

	Ingreso Total (t)			Precio de Papa Blanca (S/. por kg)		
	2015	2016	Var.	2015	2016	Var.
Enero	43,733	45,821	4.8%	1.01	1.71	69.1%
Febrero	41,848	44,097	5.4%	1.14	1.69	48.2%
Marzo	48,297	50,113	3.8%	1.11	0.90	-19.0%
Abril 3/	12,285	12,770	3.9%	1.01	0.72	-28.8%
Mayo	47,062			0.65		
Junio	43,310			0.61		
Julio	47,049			0.70		
Agosto	45,068			0.74		
Septiembre	43,138			0.89		
Octubre	43,597			1.20		
Noviembre	38,372			1.68		
Diciembre	43,558			1.82		

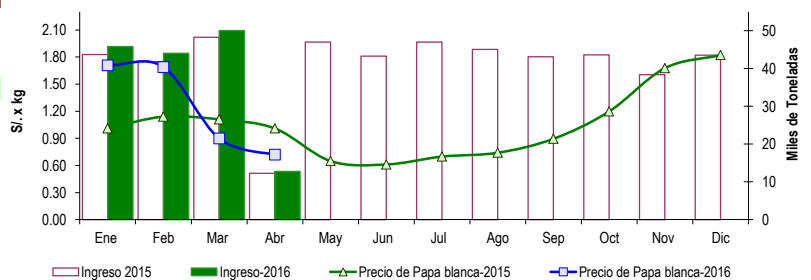

3/ En abril del 2015 y 2016 está actualizado al día 08

Nota

La información de abastecimiento está actualizada al día de hoy.

Fuente: EMMSA

Elaboración: Dirección General de Seguimiento y Evaluación de Políticas - Dirección de Estadística Agraria

Consulta estos precios desde tu celular marca *343# desde tu movistar. Pronto en otros operadores

EL DATERO AGRARIO

Información de precios al alcance de tus manos

