

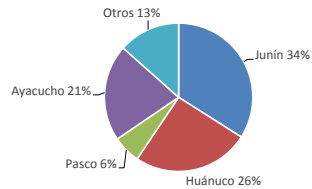

Lima, martes 12 de abril del 2016

Oferta de Papa en el Gran Mercado Mayorista de Lima los últimos siete días, según procedencia



LIMA METROPOLITANA: PRECIOS DE PAPA SEGÚN VARIEDAD

VARIEDAD	Precio Promedio (Ult. 7 días)	PRECIO (S/. x Kg.)		
		lun-11	mar-12	Variación
Perricholi	0.73	0.72	0.74	2.8%
Yungay	0.61	0.59	0.64	8.5%
Huamantanga	1.05	1.04	1.05	1.0%
Canchan	0.82	0.83	0.90	8.4%
Unica	0.79	0.78	0.89	14.1%
Tumbay (amarilla)	1.47	1.45	1.44	-0.7%
Peruanita	1.25	1.13	1.15	1.8%
Huayro	0.73	0.84	0.96	14.3%

GRAN MERCADO MAYORISTA DE LIMA : ABASTECIMIENTO DE PAPA SEGÚN PROCEDENCIA

	abr mar-05	abr mié-06	abr jue-07	abr vie-08	abr sáb-09	abr dom-10	abr lun-11	abr mar-12
Pasco	177	30	73	65	194	17	24	129
Ayacucho	412	311	328	241	279	306	140	660
Huancavelica	76	24	31	119	48	14	76	
Huánuco	653	361	400	355	426	145	96	511
Junín	507	522	607	607	561	354	97	387
Apurímac	187	29	45	112	83	16	65	
La Libertad	61	30	80	29	44	34	101	
Otros	25	28	54	52	41	0	25	
<b>TOTAL</b>	<b>2,098</b>	<b>1,335</b>	<b>1,538</b>	<b>1,631</b>	<b>1,661</b>	<b>882</b>	<b>430</b>	<b>1,929</b>

... Sin información

INGRESO DE PAPA DURANTE LAS ÚLTIMAS CUATRO SEMANAS AL GRAN MERCADO MAYORISTA DE LIMA (t)

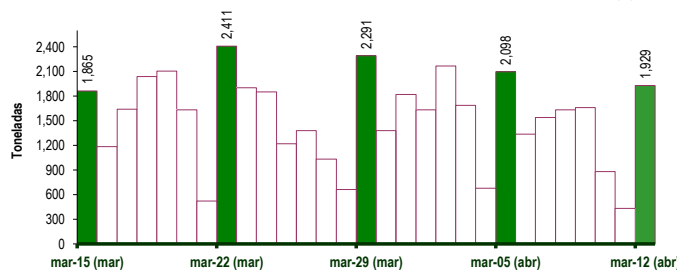

PRECIOS DE PAPA AMARILLA EN EL GRAN MERCADO MAYORISTA DE LIMA (S/. x kg)

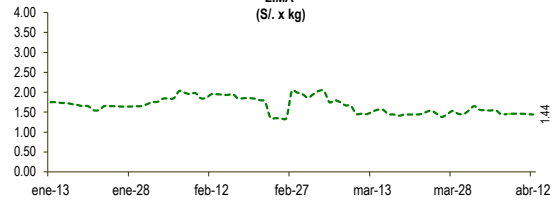

PRECIOS DE PAPA PERRICHOLI Y YUNGAY EN EL GRAN MERCADO MAYORISTA DE LIMA (S/. x kg)

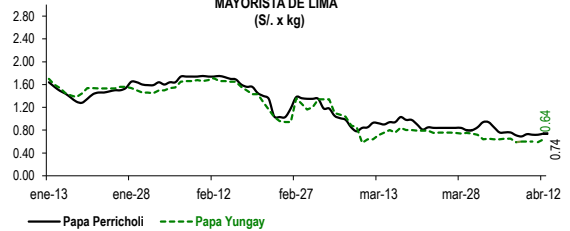

PRECIOS DE PAPA CANCHAN Y UNICA EN EL GRAN MERCADO MAYORISTA DE LIMA (S/. x kg)

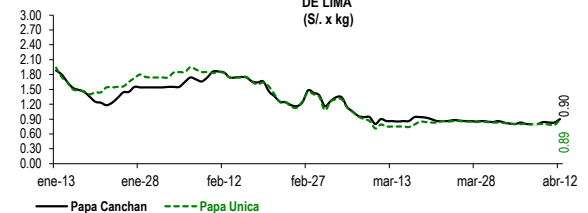

PRINCIPALES REGIONES QUE ABASTECEN DE PAPA A LIMA METROPOLITANA Periodo: abril 2015 - 2016 (t) 2/

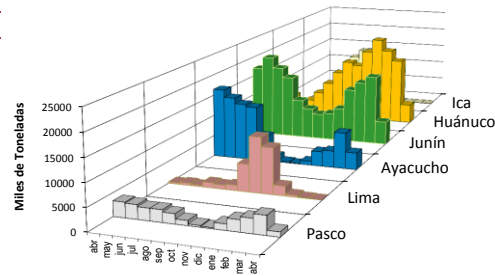

2/ El año 2016 esta actualizado al día 12 de abril

INGRESOS Y PRECIOS MENSUALES DE PAPA EN EL GRAN MERCADO MAYORISTA DE LIMA: 2015-2016

	Ingreso Total (t)			Precio de Papa Blanca (S/. por kg)		
	2015	2016	Var	2015	2016	Var.
Enero	43,733	45,821	4.8%	1.01	1.71	69.1%
Febrero	41,848	44,097	5.4%	1.14	1.69	48.2%
Marzo	48,297	50,113	3.8%	1.11	0.90	-19.0%
<b>Abril 3/</b>	<b>20,133</b>	<b>17,672</b>	<b>-12.2%</b>	<b>0.99</b>	<b>0.70</b>	<b>-29.1%</b>
Mayo	47,062			0.65		
Junio	43,310			0.61		
Julio	47,049			0.70		
Agosto	45,068			0.74		
Septiembre	43,138			0.89		
Octubre	43,597			1.20		
Noviembre	38,372			1.68		
Diciembre	43,558			1.82		

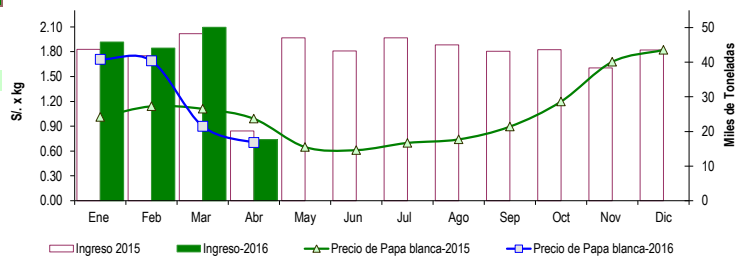

3/ En abril del 2015 y 2016 está actualizado al día 12

Nota

La información de abastecimiento está actualizada al día de hoy.

Fuente: EMMSA

Elaboración: Dirección General de Seguimiento y Evaluación de Políticas - Dirección de Estadística Agraria

