

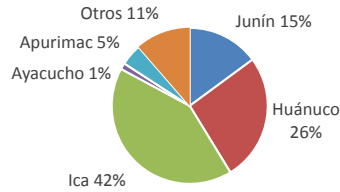

Lima, viernes 23 de septiembre del 2016

Oferta de Papa en el Gran Mercado Mayorista de Lima los últimos siete días, según procedencia



PRECIOS DE PAPA AMARILLA EN EL GRAN MERCADO MAYORISTA DE LIMA (S/. x kg)

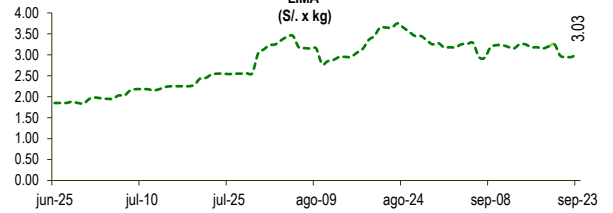

LIMA METROPOLITANA: PRECIOS DE PAPA SEGÚN VARIEDAD

VARIEDAD	Precio Promedio (Ult. 7 días)	PRECIO (S/. x Kg.)		
		jue-22	vie-23	Variación
Perricholi	1.63	2.05	1.90	-7.3%
Yungay	2.03	2.10	2.06	-1.9%
Huamantanga	2.81	2.83	2.65	-6.4%
Canchan	1.69	1.90	1.90	0.0%
Unica	1.64	1.85	1.90	2.7%
Tumbay (amarilla)	3.09	2.95	3.03	2.7%
Peruanita	2.96	2.88	2.88	0.0%
Huayro	2.07	2.18	2.23	2.3%

PRECIOS DE PAPA PERRICHOLI Y YUNGAY EN EL GRAN MERCADO MAYORISTA DE LIMA (S/. x kg)

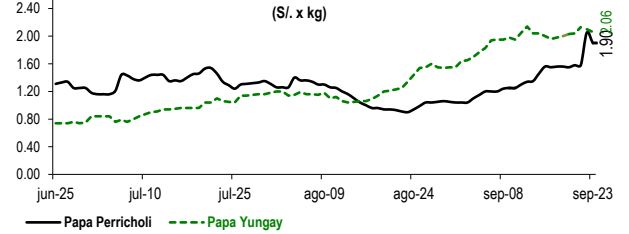

PRECIOS DE PAPA CANCHAN Y UNICA EN EL GRAN MERCADO MAYORISTA DE LIMA (S/. x kg)

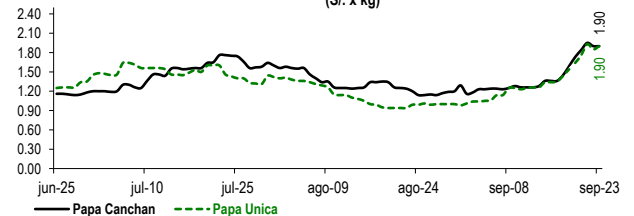

GRAN MERCADO MAYORISTA DE LIMA : ABASTECIMIENTO DE PAPA SEGÚN PROCEDENCIA (t)

	sep vie-16	sep sáb-17	sep dom-18	sep lun-19	sep mar-20	sep mié-21	sep jue-22	sep vie-23
Pasco	13	79	10		64	6	11	32
Ayacucho	17	7	34	25	8	15	16	27
Huancavelica	9							
Huánuco	425	277	188	104	465	300	702	344
Junín	169	270	120	53	276	156	346	197
Apurímac		84	12	40	76	52	153	120
Ica	657	477	472	395	648	627	603	668
Otros	65	167	159	69	179	96	135	347
TOTAL	1,355	1,361	995	686	1,716	1,252	1,966	1,735

... Sin Información

INGRESO DE PAPA DURANTE LAS ÚLTIMAS CUATRO SEMANAS AL GRAN MERCADO MAYORISTA DE LIMA (t)

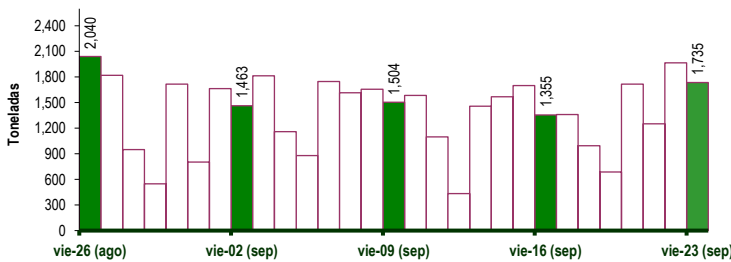

PRINCIPALES REGIONES QUE ABASTECEN DE PAPA A LIMA METROPOLITANA Periodo: Septiembre 2015 - 2016 (t) 2/

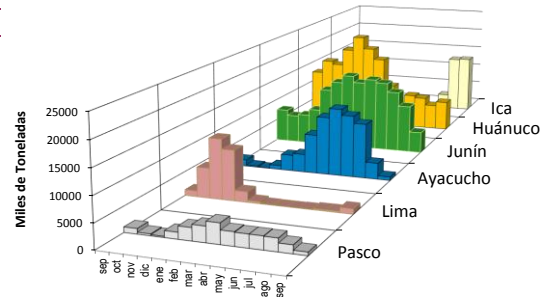

2/ El año 2016 esta actualizado al día 23 de Septiembre

INGRESOS Y PRECIOS MENSUALES DE PAPA EN EL GRAN MERCADO MAYORISTA DE LIMA: 2015-2016

	Ingreso Total (t)			Precio de Papa Blanca (S/. por kg)		
	2015	2016	Var.	2015	2016	Var.
Enero	43,733	45,821	4.8%	1.01	1.71	69.1%
Febrero	41,848	44,097	5.4%	1.14	1.69	48.2%
Marzo	48,297	50,113	3.8%	1.11	0.90	-19.0%
Abril	47,708	46,450	-2.6%	0.82	0.71	-13.0%
Mayo	47,062	43,734	-7.1%	0.65	0.71	8.7%
Junio	43,310	43,501	0.4%	0.61	0.83	36.0%
Julio	47,049	45,009	-4.3%	0.70	1.16	65.6%
Agosto	45,068	42,669	-5.3%	0.74	1.18	60.1%
Septiembre 3/	33,270	32,407	-2.6%	0.88	1.69	91.8%
Octubre	43,597			1.20		
Noviembre	38,372			1.68		
Diciembre	43,558			1.82		

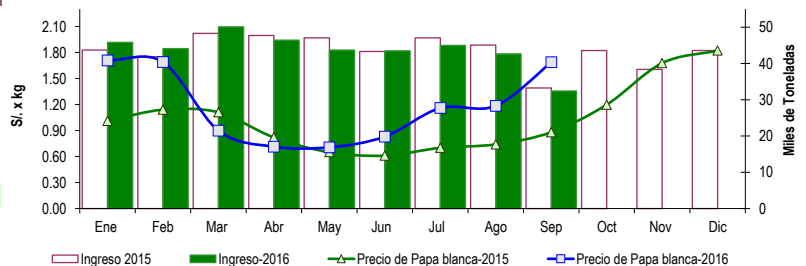

3/ En Septiembre del 2015 y 2016 está actualizado al día 23

Nota

La información de abastecimiento está actualizada al día de hoy.

Fuente: EMMSA

Elaboración: Dirección General de Seguimiento y Evaluación de Políticas - Dirección de Estadística Agraria

