

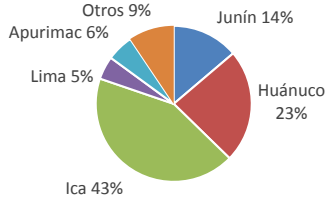

Lima, lunes 26 de septiembre del 2016

Oferta de Papa en el Gran Mercado Mayorista de Lima los últimos siete días, según procedencia



PRECIOS DE PAPA AMARILLA EN EL GRAN MERCADO MAYORISTA DE LIMA (S/. x kg)

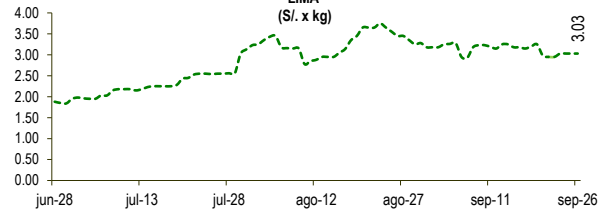

LIMA METROPOLITANA: PRECIOS DE PAPA SEGÚN VARIEDAD

VARIEDAD	Precio Promedio (Ult. 7 días)	PRECIO (S/. x Kg.)		
		dom-25	lun-26	Variación
Perricholi	1.78	1.95	2.05	5.1%
Yungay	2.08	2.21	2.44	10.4%
Huamantanga	2.76	2.64
Canchan	1.86	1.82	1.76	-3.3%
Unica	1.78	1.61	1.46	-9.3%
Tumbay (amarilla)	3.03	3.03	3.03	0.0%
Peruanita	2.87	2.75	2.64	-4.0%
Huayro	2.18	2.24	2.25	0.4%

PRECIOS DE PAPA PERRICHOLI Y YUNGAY EN EL GRAN MERCADO MAYORISTA DE LIMA (S/. x kg)

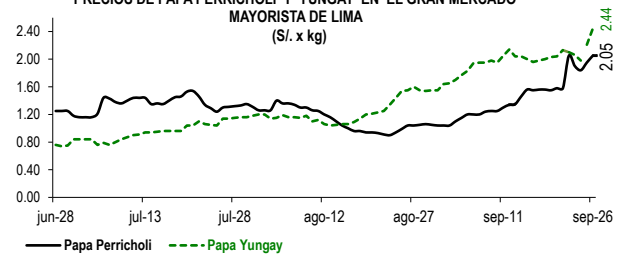

PRECIOS DE PAPA CANCHAN Y UNICA EN EL GRAN MERCADO MAYORISTA DE LIMA (S/. x kg)

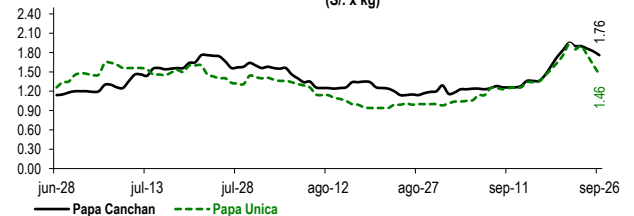

GRAN MERCADO MAYORISTA DE LIMA : ABASTECIMIENTO DE PAPA SEGÚN PROCEDENCIA (t)

	sep lun-19	sep mar-20	sep mié-21	sep jue-22	sep vie-23	sep sáb-24	sep dom-25	sep lun-26
Pasco		64	6	11	32	62	8	2
Ayacucho	25	8	15	16	27	29	15	9
Lima	69	70	33	124	76	104	39	55
Huánuco	104	465	300	702	344	341	260	181
Junín	53	276	156	346	197	288	160	95
Apurímac	40	76	52	153	120	138	13	13
Ica	395	648	627	603	668	951	706	123
Otros	0	109	63	11	271	161	75	158
TOTAL	686	1,716	1,252	1,966	1,735	2,074	1,276	636

PRINCIPALES REGIONES QUE ABASTECEN DE PAPA A LIMA METROPOLITANA Periodo: Septiembre 2015 - 2016 (t) 2/

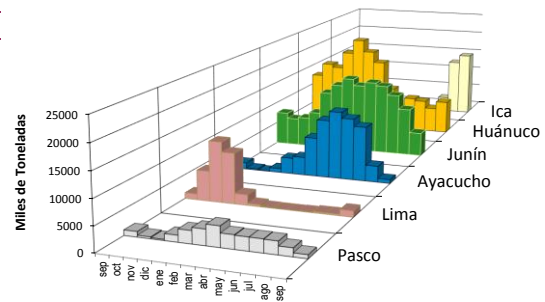

2/ El año 2016 esta actualizado al día 26 de Septiembre

INGRESO DE PAPA DURANTE LAS ÚLTIMAS CUATRO SEMANAS AL GRAN MERCADO MAYORISTA DE LIMA (t)

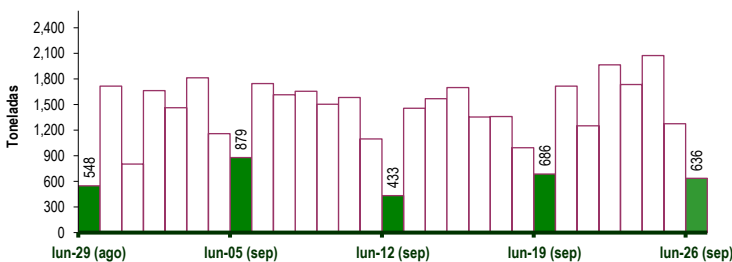

INGRESOS Y PRECIOS MENSUALES DE PAPA EN EL GRAN MERCADO MAYORISTA DE LIMA: 2015-2016

	Ingreso Total (t)			Precio de Papa Blanca (S/. por kg)		
	2015	2016	Var.	2015	2016	Var.
Enero	43,733	45,821	4.8%	1.01	1.71	69.1%
Febrero	41,848	44,097	5.4%	1.14	1.69	48.2%
Marzo	48,297	50,113	3.8%	1.11	0.90	-19.0%
Abril	47,708	46,450	-2.6%	0.82	0.71	-13.0%
Mayo	47,062	43,734	-7.1%	0.65	0.71	8.7%
Junio	43,310	43,501	0.4%	0.61	0.83	36.0%
Julio	47,049	45,009	-4.3%	0.70	1.16	65.6%
Agosto	45,068	42,669	-5.3%	0.74	1.18	60.1%
Septiembre 3/	37,828	36,393	-3.8%	0.89	1.74	95.3%
Octubre	43,597			1.20		
Noviembre	38,372			1.68		
Diciembre	43,558			1.82		

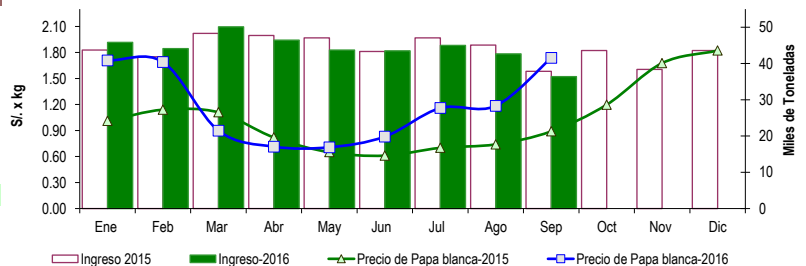

3/ En Septiembre del 2015 y 2016 está actualizado al día 26

Nota

La información de abastecimiento está actualizada al día de hoy.

Fuente: EMMSA

Elaboración: Dirección General de Seguimiento y Evaluación de Políticas - Dirección de Estadística Agraria

Consulta estos precios desde tu celular marca *343# desde tu movistar. Pronto en otros operadores

EL BATERO AGRARIO Información de precios al alcance de tus manos

