

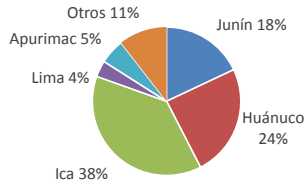

Lima, lunes 03 de octubre del 2016

Oferta de Papa en el Gran Mercado Mayorista de Lima los últimos siete días, según procedencia



LIMA METROPOLITANA: PRECIOS DE PAPA SEGÚN VARIEDAD

VARIEDAD	Precio Promedio (Ult. 7 días)	PRECIO (S/. x Kg.)		
		dom-02	lun-03	Variación
Perricholi	1.88	1.79	1.78	-0.6%
Yungay	2.18	2.09	2.05	-1.9%
Huamantanga	2.67			
Canchan	1.49	1.37	1.36	-0.7%
Unica	1.41	1.42	1.49	4.9%
Tumbay (amarilla)	3.00	3.04	3.03	-0.3%
Peruanita	2.77	2.95	2.94	-0.3%
Huayro	2.24	2.20	2.18	-0.9%

GRAN MERCADO MAYORISTA DE LIMA : ABASTECIMIENTO DE PAPA SEGÚN PROCEDENCIA

	(t)							
	sep lun-26	sep mar-27	sep mié-28	sep jue-29	sep vie-30	oct sáb-01	oct dom-02	oct lun-03
Pasco	2	41		12		66		
Ayacucho	9	11	30		12	10	43	
Lima	55	98	70	34		71	46	47
Huánuco	181	429	401		459	469	621	119
Junín	95	288	68	823	209	256	146	33
Apurímac	13	157	46	50	186	63	57	28
Ica	123	541	731	547	724	790	525	80
Otros	158	131	51	243	137	103	43	14
<b>TOTAL</b>	<b>636</b>	<b>1,696</b>	<b>1,397</b>	<b>1,709</b>	<b>1,727</b>	<b>1,828</b>	<b>1,481</b>	<b>321</b>

... Sin información

INGRESO DE PAPA DURANTE LAS ÚLTIMAS CUATRO SEMANAS AL GRAN MERCADO MAYORISTA DE LIMA (t)

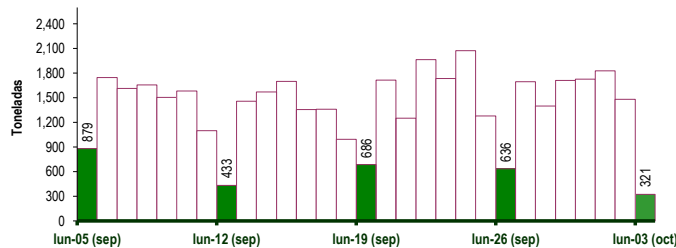

PRECIOS DE PAPA AMARILLA EN EL GRAN MERCADO MAYORISTA DE LIMA

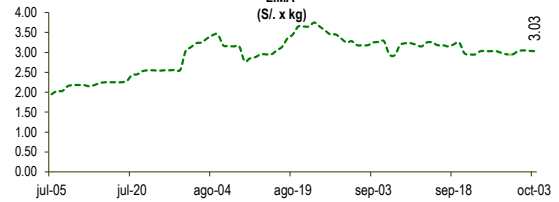

PRECIOS DE PAPA PERRICHOLI Y YUNGAY EN EL GRAN MERCADO MAYORISTA DE LIMA

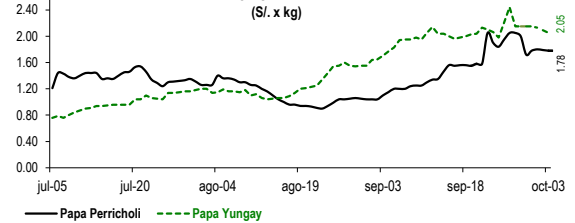

PRECIOS DE PAPA CANCHAN Y UNICA EN EL GRAN MERCADO MAYORISTA DE LIMA

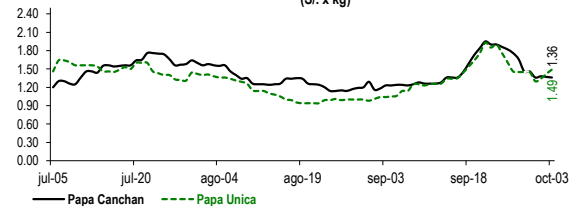

PRINCIPALES REGIONES QUE ABASTECEN DE PAPA A LIMA METROPOLITANA Período: octubre 2015 - 2016 (t) 2/

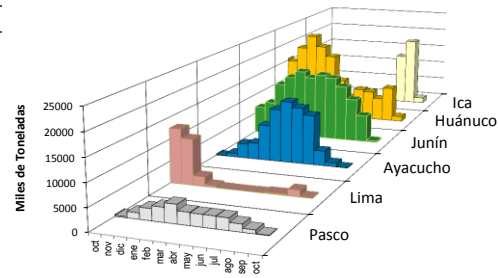

2/ El año 2016 esta actualizado al día 03 de octubre

INGRESOS Y PRECIOS MENSUALES DE PAPA EN EL GRAN MERCADO MAYORISTA DE LIMA: 2015-2016

	Ingreso Total (t)			Precio de Papa Blanca (S/. por kg)		
	2015	2016	Var	2015	2016	Var.
Enero	43,733	45,821	4.8%	1.01	1.71	69.1%
Febrero	41,848	44,097	5.4%	1.14	1.69	48.2%
Marzo	48,297	50,113	3.8%	1.11	0.90	-19.0%
Abril	47,708	46,450	-2.6%	0.82	0.71	-13.0%
Mayo	47,062	43,734	-7.1%	0.65	0.71	8.7%
Junio	43,310	43,501	0.4%	0.61	0.83	36.0%
Julio	47,049	45,009	-4.3%	0.70	1.16	65.6%
Agosto	45,068	42,669	-5.3%	0.74	1.18	60.1%
Septiembre	43,138	42,922	-0.5%	0.89	1.79	100.9%
<b>Octubre 3/</b>	<b>4,631</b>	<b>3,630</b>	<b>-21.6%</b>	<b>1.00</b>	<b>1.94</b>	<b>94.3%</b>
Noviembre	38,372			1.68		
Diciembre	43,558			1.82		

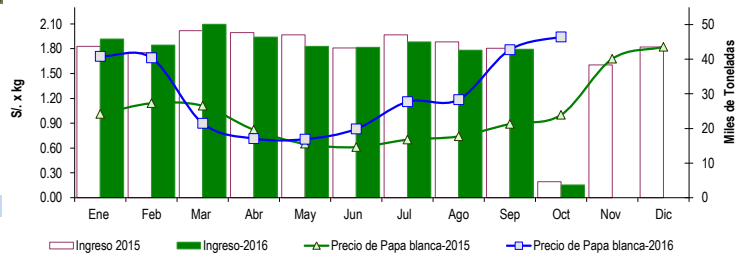

3/ En octubre del 2015 y 2016 está actualizado al día 03

Nota

La información de abastecimiento está actualizada al día de hoy.

Fuente: EMMSA

Elaboración: Dirección General de Seguimiento y Evaluación de Políticas - Dirección de Estadística Agraria

Consulta estos precios desde tu celular marca \*343# desde tu movistar. Pronto en otros operadores

EL DATERO AGRARIO

Información de precios al alcance de tus manos

