



PERÚ

Ministerio de Agricultura y Riego

SISAP

Papa



Abastecimiento y Precios en Lima

DIRECCIÓN GENERAL DE SEGUIMIENTO Y EVALUACIÓN DE POLÍTICAS (DGESEP) Dirección de Estadística Agraria

Lima, miércoles 07 de marzo del 2018

Oferta de Papa en el Gran Mercado Mayorista de Lima los últimos siete días, según procedencia

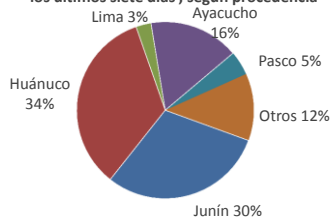

LIMA METROPOLITANA: PRECIOS DE PAPA SEGÚN VARIEDAD

Papa	Precio Promedio (Ult. 7 días)	PRECIO (S/. x Kg.)		
		mar-06	mié-07	Variación
Perricholi	0.68	0.68	0.66	-2.9%
Yungay	0.68	0.78	0.75	-3.8%
Canchan	0.75	0.76	0.76	-3.8%
Unica	0.69	0.75	0.71	-5.3%
Huamantanga	0.94	0.94	0.94	0.0%
Tumbay (amarilla)	1.34	1.45	1.44	-0.7%
Peruanita	1.05	1.04	1.03	-1.0%
Huayro	1.06	1.15	1.13	-1.7%

GRAN MERCADO MAYORISTA DE LIMA : ABASTECIMIENTO DE PAPA SEGÚN PROCEDENCIA (t)

	feb mié-28	mar jue-01	mar vie-02	mar sáb-03	mar dom-04	mar lun-05	mar mar-06	mar mié-07
Apurímac	1	7	8	15	12	15	67	29
Arequipa	78	89	311	298	57	61	67	68
Ayacucho	154	255	335	422	331	235	328	215
Huánuco	584	668	601	601	490	551	766	398
Junín	432	761	486	755	560	332	447	389
Lima	43	66	59	25	15	18	120	37
Pasco	38	80	101	121	39	13	164	41
Otros	31	49	106	9	57	49	233	79
<b>TOTAL</b>	<b>1,361</b>	<b>1,975</b>	<b>2,007</b>	<b>2,246</b>	<b>1,561</b>	<b>1,259</b>	<b>2,125</b>	<b>1,256</b>

... Sin información

INGRESO DE PAPA DURANTE LAS ÚLTIMAS CUATRO SEMANAS AL GRAN MERCADO MAYORISTA DE LIMA (t)

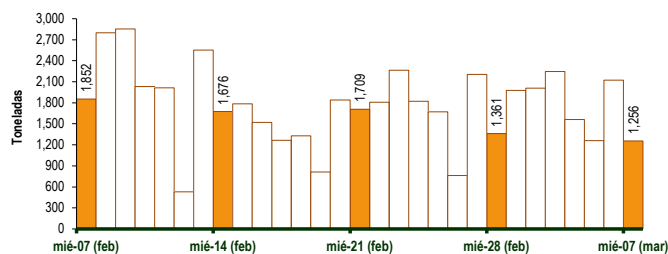

PRECIOS DE PAPA AMARILLA EN EL GRAN MERCADO MAYORISTA DE LIMA (S/. x kg)

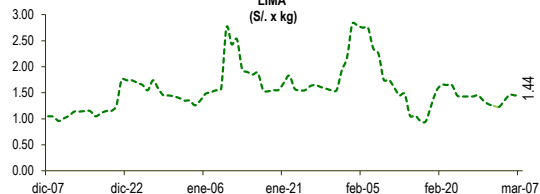

PRECIOS DE PAPA PERRICHOLI Y YUNGAY EN EL GRAN MERCADO MAYORISTA DE LIMA (S/. x kg)

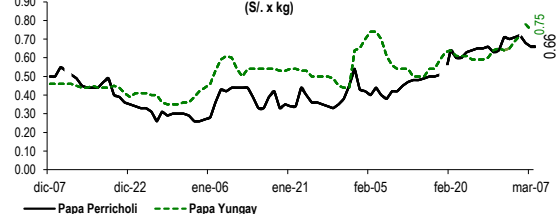

PRECIOS DE PAPA CANCHAN Y UNICA EN EL GRAN MERCADO MAYORISTA DE LIMA (S/. x kg)

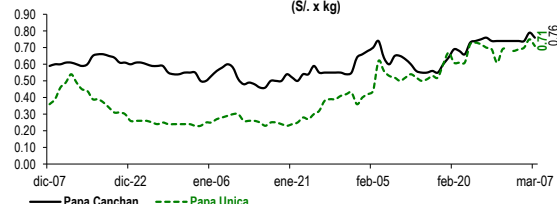

PRINCIPALES REGIONES QUE ABASTECEN DE PAPA A LIMA METROPOLITANA Periodo: Marzo 2017 - Marzo 2018 (t) 2/

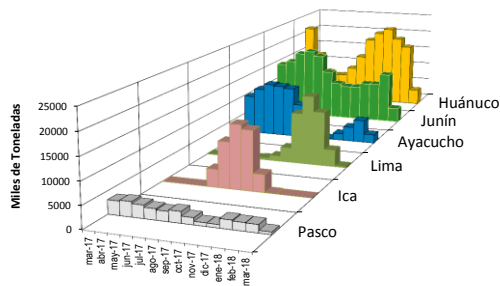

2/ El año 2018 esta actualizado al día 07 de Marzo

INGRESOS Y PRECIOS MENSUALES DE PAPA EN EL GRAN MERCADO MAYORISTA DE LIMA: 2017-2018

	Ingreso Total (t)			Precio de Papa Blanca (S/. por kg)		
	2017	2018	Var.	2017	2018	Var.
Enero	49,708	50,082	0.8%	1.00	0.43	-56.6%
Febrero	48,182	46,030	-4.5%	0.94	0.56	-40.4%
<b>Marzo 3/</b>	<b>11,217</b>	<b>12,429</b>	<b>10.8%</b>	<b>0.84</b>	<b>0.70</b>	<b>-17.2%</b>
Abril	50,142			0.63		
Mayo	48,857			0.68		
Junio	47,516			0.65		
Julio	49,804			0.67		
Agosto	51,798			0.61		
Septiembre	50,786			0.54		
Octubre	50,727			0.49		
Noviembre	50,695			0.52		
Diciembre	53,470			0.42		

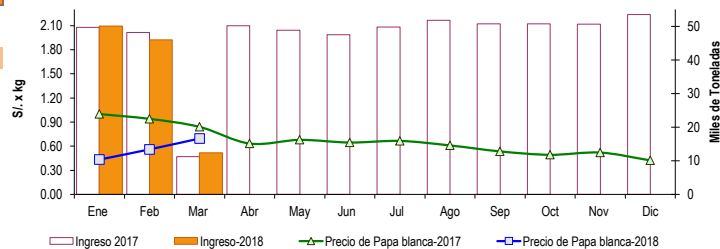

3/ En Marzo del 2017 y 2018 está actualizado al día 07

Nota

La información de abastecimiento está actualizada al día de hoy.

Fuente: EMMSA

Elaboración : Dirección General de Seguimiento y Evaluación de Políticas - Dirección de Estadística Agraria

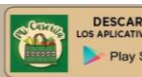

Visita nuestro portal: siea.minagri.gob.pe