

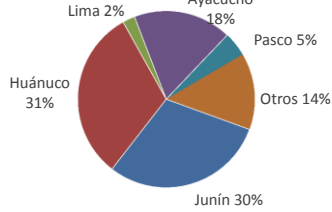

Lima, martes 13 de marzo del 2018

Oferta de Papa en el Gran Mercado Mayorista de Lima

los últimos siete días, según procedencia



LIMA METROPOLITANA: PRECIOS DE PAPA SEGÚN VARIEDAD

| SISAP Papa Precios en Lima | Precio Promedio (Ult. 7 días) | PRECIO (\$/. x Kg.) | | |
|----------------------------------|----------------------------------|---------------------|--------|-----------|
| | | jun-12 | mar-13 | Variación |
| Precios al Mayorista | | | | |
| VARIEDAD | | | | |
| Perricholi | 0.62 | | | |
| Yungay | 0.75 | 0.75 | 0.75 | 0.0% |
| Canchan | 0.72 | 0.70 | 0.71 | 1.4% |
| Unica | 0.70 | 0.66 | 0.66 | 0.0% |
| Huamantanga | 0.93 | 0.94 | 0.95 | 1.1% |
| Tumbay (amarilla) | 1.47 | 1.38 | 1.38 | 0.0% |
| Peruanita | 1.09 | 1.13 | 1.15 | 1.8% |
| Huayro | 1.14 | 1.14 | 1.15 | 0.9% |

GRAN MERCADO MAYORISTA DE LIMA : ABASTECIMIENTO DE PAPA SEGÚN PROCEDENCIA (t)

| | mar mar-06 | mar mié-07 | mar jue-08 | mar vie-09 | mar sáb-10 | mar dom-11 | mar lun-12 | mar mar-13 |
|--------------|--------------|--------------|--------------|--------------|--------------|--------------|------------|--------------|
| Apurímac | 67 | 29 | 55 | 157 | 173 | 74 | 3 | 105 |
| Arequipa | | 68 | 56 | 64 | 111 | 41 | 27 | 54 |
| Ayacucho | 328 | 215 | 166 | 206 | 508 | 437 | 211 | 393 |
| Huánuco | 766 | 398 | 388 | 497 | 553 | 699 | 329 | 943 |
| Junín | 447 | 389 | 539 | 515 | 633 | 631 | 306 | 661 |
| Lima | 120 | 37 | 22 | 14 | 28 | 6 | 35 | 13 |
| Pasco | 164 | 41 | 67 | 93 | 107 | 34 | 11 | 136 |
| Otros | 233 | 79 | 30 | 144 | 60 | 103 | 44 | 228 |
| TOTAL | 2,125 | 1,256 | 1,323 | 1,690 | 2,173 | 2,025 | 966 | 2,533 |

... Sin información

INGRESO DE PAPA DURANTE LAS ÚLTIMAS CUATRO SEMANAS AL GRAN MERCADO MAYORISTA DE LIMA (t)

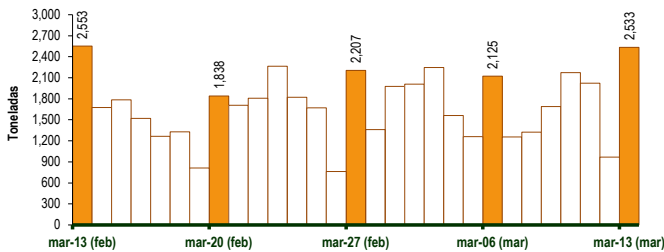

PRECIOS DE PAPA AMARILLA EN EL GRAN MERCADO MAYORISTA DE LIMA (S/. x kg)

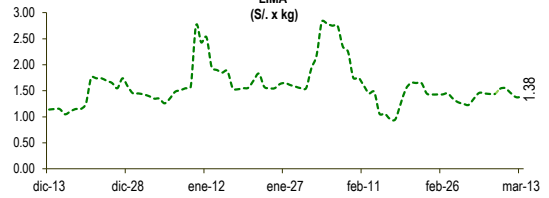

PRECIOS DE PAPA PERRICHOLI Y YUNGAY EN EL GRAN MERCADO MAYORISTA DE LIMA (S/. x kg)

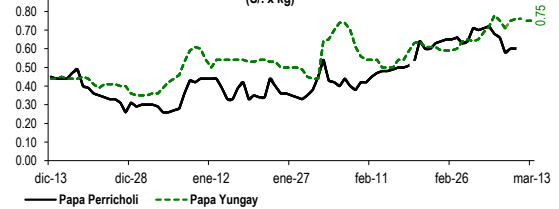

PRECIOS DE PAPA CANCHAN Y UNICA EN EL GRAN MERCADO MAYORISTA DE LIMA (S/. x kg)

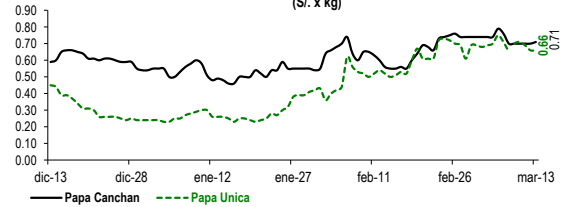

PRINCIPALES REGIONES QUE ABASTECEN DE PAPA A LIMA METROPOLITANA Periodo: Marzo 2017 - Marzo 2018 (t) 2/

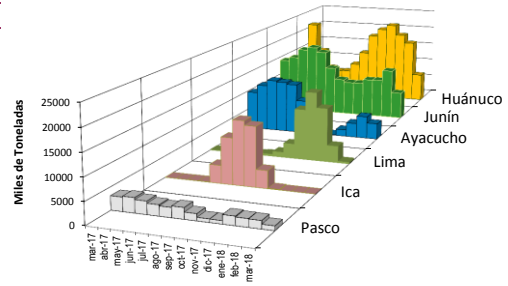

2/ El año 2018 esta actualizado al día 13 de Marzo

INGRESOS Y PRECIOS MENSUALES DE PAPA EN EL GRAN MERCADO MAYORISTA DE LIMA: 2017-2018

| | Ingreso Total (t) | | | Precio de Papa Blanca (S/. por kg) | | |
|-----------------|-------------------|---------------|--------------|------------------------------------|-------------|---------------|
| | 2017 | 2018 | Var. | 2017 | 2018 | Var. |
| Enero | 49,708 | 50,082 | 0.8% | 1.00 | 0.43 | -56.6% |
| Febrero | 48,182 | 46,030 | -4.5% | 0.94 | 0.56 | -40.4% |
| Marzo 3/ | 20,955 | 23,139 | 10.4% | 0.86 | 0.70 | -18.6% |
| Abril | 50,142 | | | 0.63 | | |
| Mayo | 48,857 | | | 0.68 | | |
| Junio | 47,516 | | | 0.65 | | |
| Julio | 49,804 | | | 0.67 | | |
| Agosto | 51,798 | | | 0.61 | | |
| Septiembre | 50,786 | | | 0.54 | | |
| Octubre | 50,727 | | | 0.49 | | |
| Noviembre | 50,695 | | | 0.52 | | |
| Diciembre | 53,470 | | | 0.42 | | |

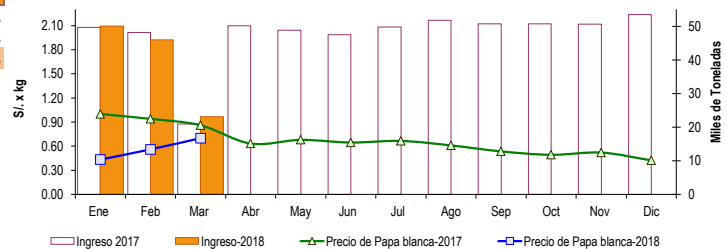

3/ En Marzo del 2017 y 2018 está actualizado al día 13

Nota

La información de abastecimiento está actualizada al día de hoy.

Fuente: EMMSA

Elaboración: Dirección General de Seguimiento y Evaluación de Políticas - Dirección de Estadística Agraria

