

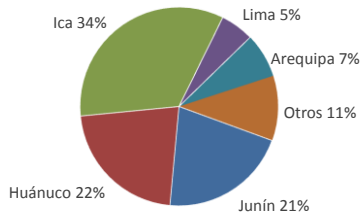

Lima, miércoles 28 de agosto del 2019

Oferta de Papa en el Gran Mercado Mayorista de Lima los últimos siete días, según procedencia



LIMA METROPOLITANA: PRECIOS DE PAPA SEGÚN VARIEDAD

Papa	Precio Promedio (Ult. 7 días)	PRECIO (\$/. x Kg.)		
		mar-27	mié-28	Variación
Perricholi	1.10	1.13	1.15	1.8%
Yungay	1.15	1.18	1.23	4.2%
Canchan	1.38	1.36	1.35	-0.7%
Unica	1.29	1.33	1.33	0.0%
Huamantanga	1.36	1.34	1.31	-2.2%
Tumbay (amarilla)	1.99	2.10	2.10	0.0%
Peruanita	1.39	1.36	1.36	0.0%
Huayro	1.39	1.36	1.38	1.5%

PRECIOS DE PAPA AMARILLA EN EL GRAN MERCADO MAYORISTA DE LIMA (\$/. x kg)

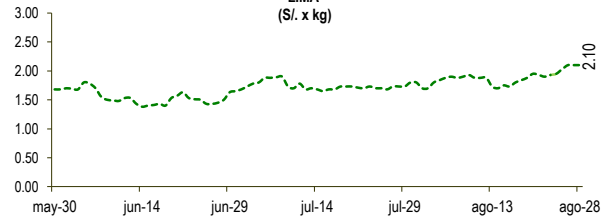

PRECIOS DE PAPA PERRICHOLI Y YUNGAY EN EL GRAN MERCADO MAYORISTA DE LIMA (\$/. x kg)

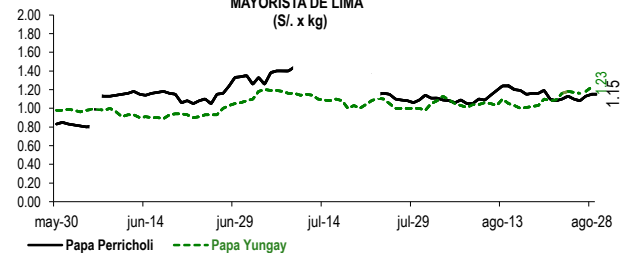

PRECIOS DE PAPA CANCHAN Y UNICA EN EL GRAN MERCADO MAYORISTA DE LIMA (\$/. x kg)

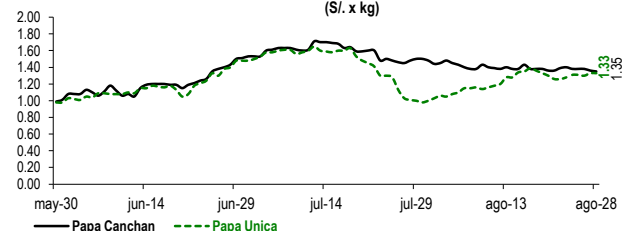

GRAN MERCADO MAYORISTA DE LIMA : ABASTECIMIENTO DE PAPA SEGÚN PROCEDENCIA (t)

	ago mié-21	ago jue-22	ago vie-23	ago sáb-24	ago dom-25	ago lun-26	ago mar-27	ago mié-28
Ayacucho	76	79	32	28	10		62	17
Arequipa	75	277	230	174	27		61	32
Lima	55	92	132	54	78	32	191	126
Huánuco	231	622	464	356	361	142	384	225
Junín	294	496	462	479	130	128	444	315
Apurímac	23	69	98	116	87		43	56
Ica	775	769	699	357	414	362	561	822
Otros	36	84	110	132	26	11	106	67
TOTAL	1,565	2,488	2,227	1,696	1,133	675	1,852	1,660

... Sin información

INGRESO DE PAPA DURANTE LAS ÚLTIMAS CUATRO SEMANAS AL GRAN MERCADO MAYORISTA DE LIMA (t)

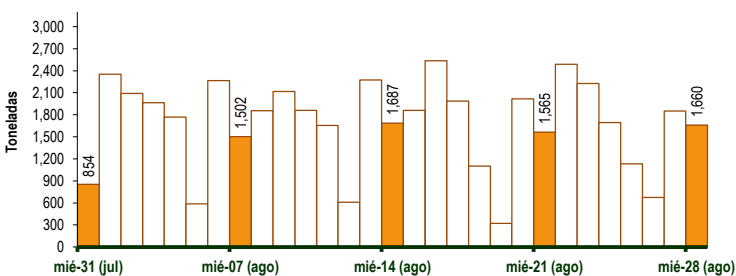

PRINCIPALES REGIONES QUE ABASTECEN DE PAPA A LIMA METROPOLITANA Periodo: Agosto 2018 - Agosto 2019 (t) 2/

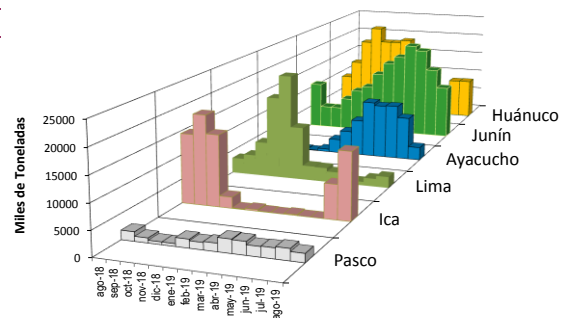

2/ El año 2019 esta actualizado al día 28 de Agosto

INGRESOS Y PRECIOS MENSUALES DE PAPA EN EL GRAN MERCADO MAYORISTA DE LIMA: 2018-2019

	Ingreso Total (t)			Precio de Papa Blanca (\$/. por kg)		
	2018	2019	Var.	2018	2019	Var.
Enero	50,082	48,546	-3.1%	0.44	1.20	173.2%
Febrero	46,030	48,214	4.7%	0.56	1.25	123.3%
Marzo	54,696	52,306	-4.4%	0.73	1.34	84.1%
Abril	51,946	53,723	3.4%	0.71	1.17	64.5%
Mayo	53,258	51,954	-2.4%	0.76	0.94	24.2%
Junio	50,628	50,008	-1.2%	0.71	1.02	43.7%
Julio	49,616	51,709	4.2%	0.75	1.13	51.3%
Agosto 3/	45,356	47,710	5.2%	0.90	1.11	22.8%
Setiembre	49,160			1.03		
Octubre	51,723			1.00		
Noviembre	52,134			0.76		
Diciembre	54,008			0.92		

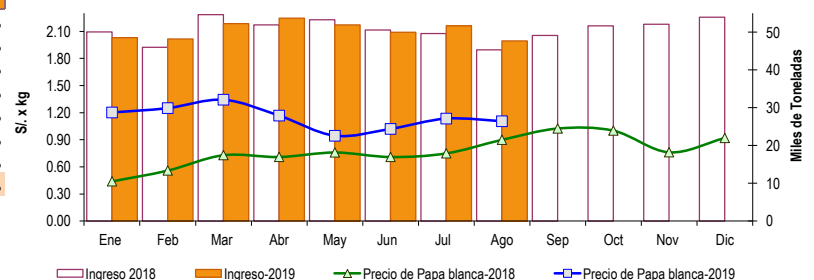

3/ En Agosto del 2018 y 2019 está actualizado al día 28

Nota

La información de abastecimiento está actualizada al día de hoy.

Fuente: EMMSA

Elaboración : Dirección General de Seguimiento y Evaluación de Políticas - Dirección de Estadística Agraria

