

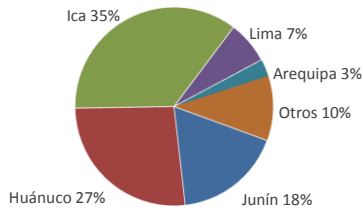

Lima, miércoles 04 de septiembre del 2019

Oferta de Papa en el Gran Mercado Mayorista de Lima los últimos siete días, según procedencia



PRECIOS DE PAPA AMARILLA EN EL GRAN MERCADO MAYORISTA DE LIMA (\$/x kg)

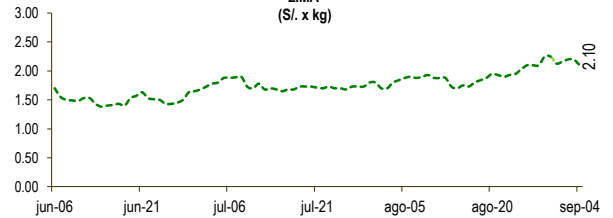

LIMA METROPOLITANA: PRECIOS DE PAPA SEGÚN VARIEDAD

SISAP Papa Precios en Lima	Precio Promedio (Ult. 7 días)	PRECIO (\$/x Kg.)		
		mar-03	mié-04	Variación
<b>VARIEDAD</b>				
Perricholi	1.19	1.24	1.26	1.6%
Yungay	1.28	1.43	1.45	1.4%
Canchan	1.37	1.36	1.34	-1.5%
Unica	1.36	1.36	1.41	3.7%
Huamantanga	1.39	1.48	1.48	0.0%
Tumbay (amarilla)	2.18	2.20	2.10	-4.5%
Peruanita	1.39	1.50	1.50	0.0%
Huayro	1.48	1.55	1.54	-0.6%

PRECIOS DE PAPA PERRICHOLI Y YUNGAY EN EL GRAN MERCADO MAYORISTA DE LIMA (\$/x kg)

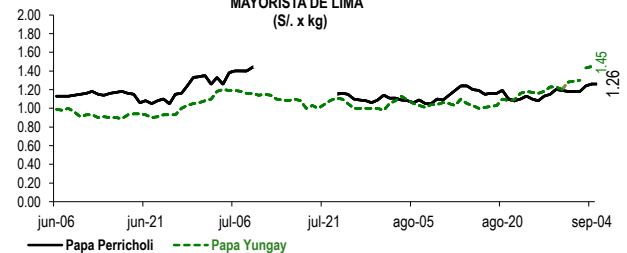

PRECIOS DE PAPA CANCHAN Y UNICA EN EL GRAN MERCADO MAYORISTA DE LIMA (\$/x kg)

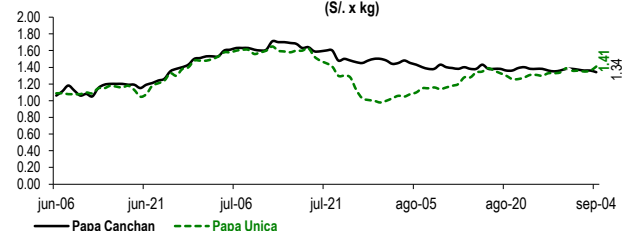

GRAN MERCADO MAYORISTA DE LIMA : ABASTECIMIENTO DE PAPA SEGÚN PROCEDENCIA (t)

	ago mié-28	ago jue-29	ago vie-30	ago sáb-31	sep dom-01	sep lun-02	sep mar-03	sep mié-04
Ayacucho	17	19	96	37		41	40	75
Arequipa	32	31	53	49	98	35		59
Lima	126	79	124	25	106	69	215	313
Huánuco	225	782	506	178	366	196	594	277
Junín	315	337	243	236	234	126	399	182
Apurímac	56	76	140	14	45		181	28
Ica	822	912	740	305	336	140	556	804
Otros	67	50	93	21	39	0	99	7
<b>TOTAL</b>	<b>1,660</b>	<b>2,286</b>	<b>1,995</b>	<b>865</b>	<b>1,224</b>	<b>607</b>	<b>2,084</b>	<b>1,745</b>

... Sin información

INGRESO DE PAPA DURANTE LAS ÚLTIMAS CUATRO SEMANAS AL GRAN MERCADO MAYORISTA DE LIMA (t)

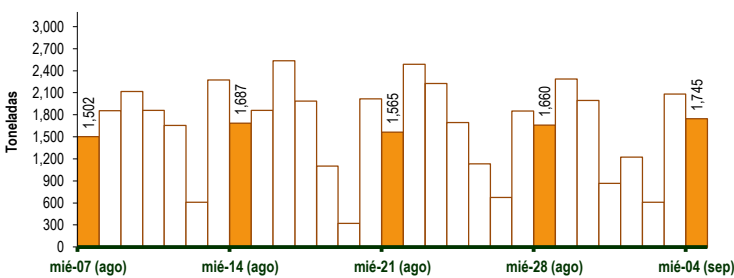

PRINCIPALES REGIONES QUE ABASTECEN DE PAPA A LIMA METROPOLITANA Período: Septiembre 2018 - Septiembre 2019 (t) 2/

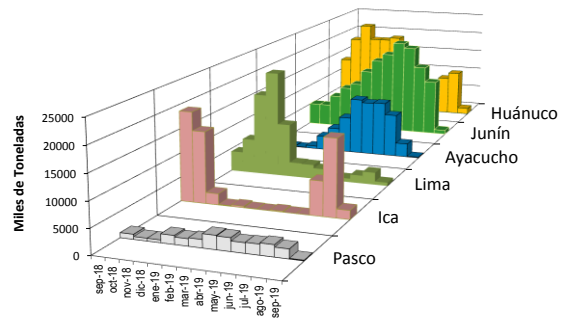

2/ El año 2019 esta actualizado al día 04 de Septiembre

INGRESOS Y PRECIOS MENSUALES DE PAPA EN EL GRAN MERCADO MAYORISTA DE LIMA: 2018-2019

	Ingreso Total (t)			Precio de Papa Blanca (\$/x kg)		
	2018	2019	Var.	2018	2019	Var.
Enero	50,082	48,546	-3.1%	0.44	1.20	173.2%
Febrero	46,030	48,214	4.7%	0.56	1.25	123.3%
Marzo	54,696	52,306	-4.4%	0.73	1.34	84.1%
Abril	51,946	53,723	3.4%	0.71	1.17	64.5%
Mayo	53,258	51,954	-2.4%	0.76	0.94	24.2%
Junio	50,628	50,008	-1.2%	0.71	1.02	43.7%
Julio	49,616	51,709	4.2%	0.75	1.13	51.3%
Agosto	50,827	52,856	4.0%	0.91	1.12	22.6%
<b>Setiembre 3/</b>	<b>5,748</b>	<b>5,660</b>	<b>-1.5%</b>	<b>0.91</b>	<b>1.29</b>	<b>41.8%</b>
Octubre	51,723			1.00		
Noviembre	52,134			0.76		
Diciembre	54,008			0.92		

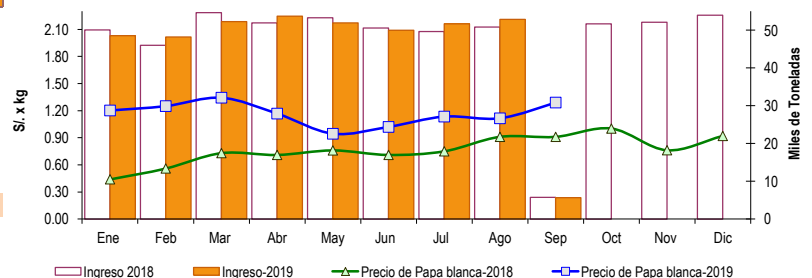

3/ En Septiembre del 2018 y 2019 está actualizado al día 04

**Nota**

La información de abastecimiento está actualizada al día de hoy.

Fuente: EMMSA

Elaboración : Dirección General de Seguimiento y Evaluación de Políticas - Dirección de Estadística Agraria

