

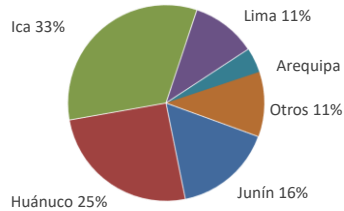

Lima, viernes 06 de Setiembre del 2019

Oferta de Papa en el Gran Mercado Mayorista de Lima los últimos siete días, según procedencia



PRECIOS DE PAPA AMARILLA EN EL GRAN MERCADO MAYORISTA DE LIMA

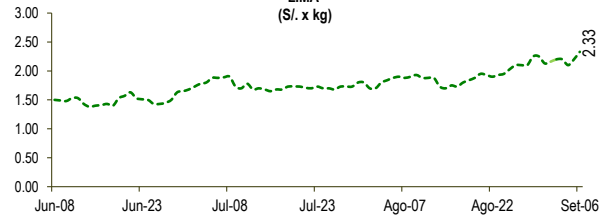

LIMA METROPOLITANA: PRECIOS DE PAPA SEGÚN VARIEDAD

Papa	Precio Promedio (Ult. 7 días)	PRECIO (S/. x Kg.)		
		jue-05	vie-06	Variación
Perricholi	1.22	1.30	1.33	2.3%
Yungay	1.34	1.46	1.51	3.4%
Canchan	1.37	1.39	1.43	2.9%
Unica	1.38	1.44	1.46	1.4%
Huamantanga	1.44	1.50	1.63	8.7%
Tumbay (amarilla)	2.18	2.20	2.33	5.9%
Peruanita	1.44	1.58	1.60	1.3%
Huayro	1.51	1.55	1.60	3.2%

PRECIOS DE PAPA PERRICHOLI Y YUNGAY EN EL GRAN MERCADO MAYORISTA DE LIMA

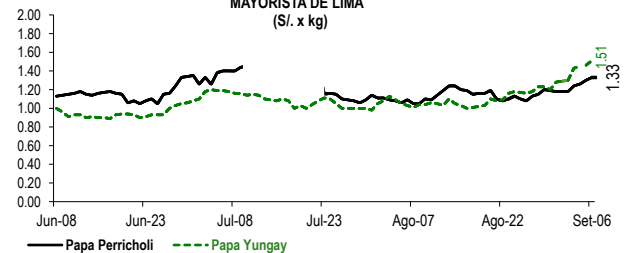

PRECIOS DE PAPA CANCHAN Y UNICA EN EL GRAN MERCADO MAYORISTA DE LIMA

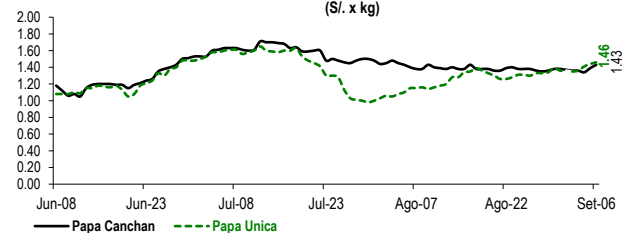

GRAN MERCADO MAYORISTA DE LIMA : ABASTECIMIENTO DE PAPA SEGÚN PROCEDENCIA (t)

	Ago vie-30	Ago sáb-31	Set dom-01	Set lun-02	Set mar-03	Set mié-04	Set jue-05	Set vie-06
Ayacucho	96	37	41	40	75	78	31	31
Arequipa	53	49	98	35	59	155	250	250
Lima	124	25	106	69	215	313	314	211
Huánuco	506	178	366	196	594	277	659	592
Junín	243	236	234	126	399	182	360	148
Apurímac	140	14	45	181	28	135	6	6
Ica	740	305	336	140	556	804	715	491
Otros	93	21	39	0	99	7	0	99
TOTAL	1,995	865	1,224	607	2,084	1,745	2,416	1,828

... Sin información

INGRESO DE PAPA DURANTE LAS ÚLTIMAS CUATRO SEMANAS AL GRAN MERCADO MAYORISTA DE LIMA (t)

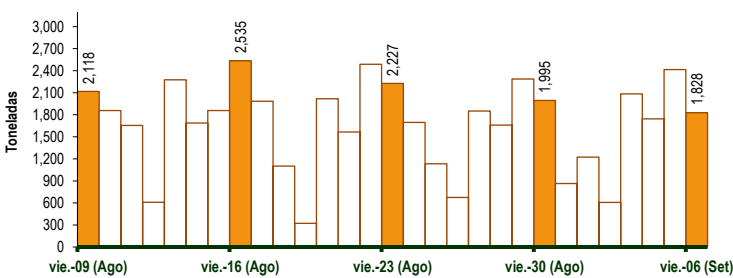

PRINCIPALES REGIONES QUE ABASTECEN DE PAPA A LIMA METROPOLITANA Período: Setiembre 2018 - Setiembre 2019 (t) 2/

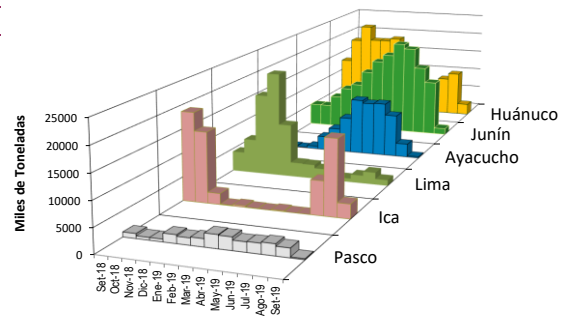

2/ El año 2019 esta actualizado al día 06 de Setiembre

INGRESOS Y PRECIOS MENSUALES DE PAPA EN EL GRAN MERCADO MAYORISTA DE LIMA: 2018-2019

	Ingreso Total (t)			Precio de Papa Blanca (S/. por kg)		
	2018	2019	Var.	2018	2019	Var.
Enero	50,082	48,546	-3.1%	0.44	1.20	173.2%
Febrero	46,030	48,214	4.7%	0.56	1.25	123.3%
Marzo	54,696	52,306	-4.4%	0.73	1.34	84.1%
Abril	51,946	53,723	3.4%	0.71	1.17	64.5%
Mayo	53,258	51,954	-2.4%	0.76	0.94	24.2%
Junio	50,628	50,008	-1.2%	0.71	1.02	43.7%
Julio	49,616	51,709	4.2%	0.75	1.13	51.3%
Agosto	50,827	52,856	4.0%	0.91	1.12	22.6%
Setiembre 3/	9,087	9,904	9.0%	0.99	1.33	34.0%
Octubre	51,723			1.00		
Noviembre	52,134			0.76		
Diciembre	54,008			0.92		

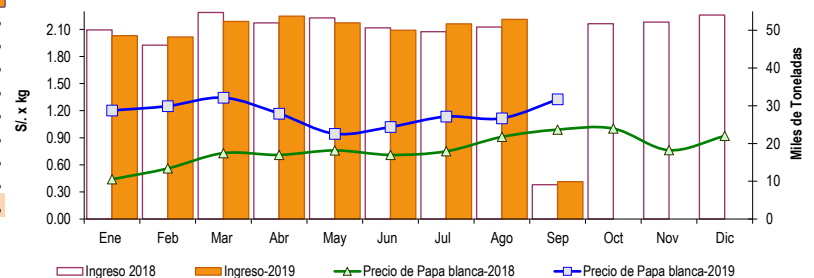

3/ En Setiembre del 2018 y 2019 está actualizado al día 06

Nota

La información de abastecimiento está actualizada al día de hoy.

Fuente: EMMSA

Elaboración : Dirección General de Seguimiento y Evaluación de Políticas - Dirección de Estadística Agraria