

**EJECUCION DE DESEMBOLSOS POR UNIDADES EJECUTORAS
DE LOS CONTRATOS DE PRÉSTAMO DEL MINAG
Periodo Enero-October 2008**

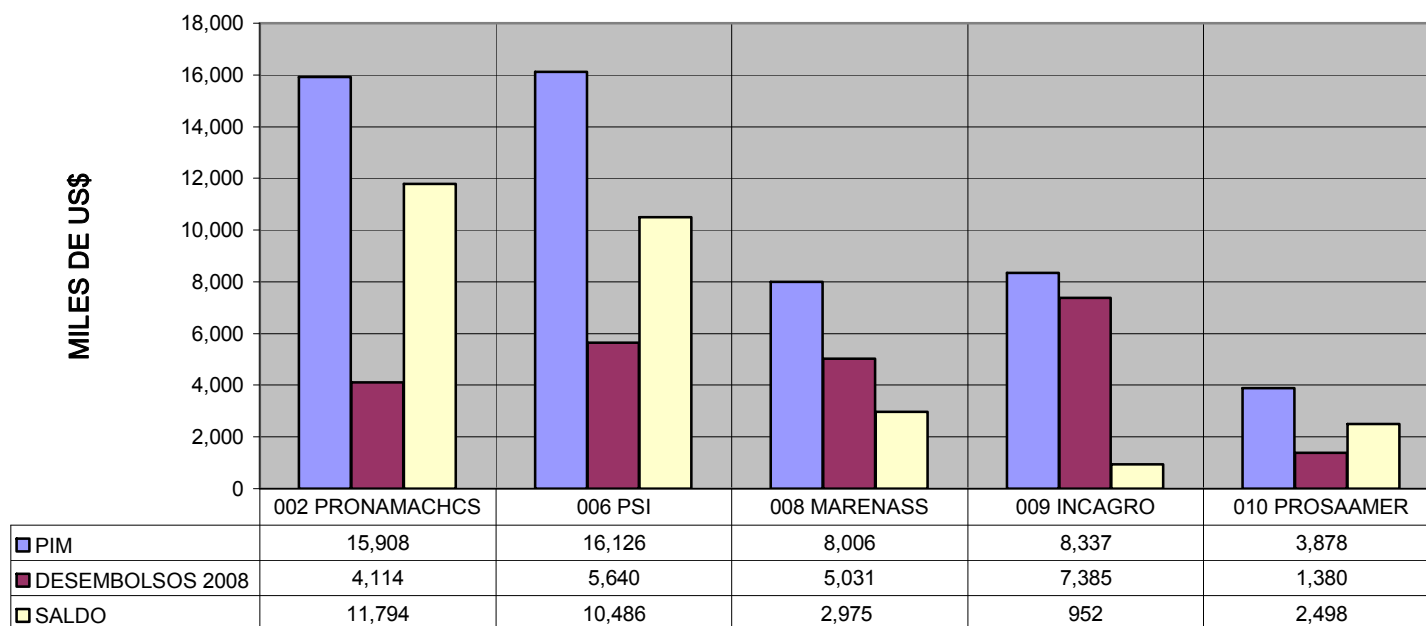

UNIDADES EJECUTORAS

PROYECTOS DE INVERSION CON FINANCIAMIENTO EXTERNO DEL SECTOR 13. AGRICULTURA
DESEMBOLSOS MENSUALES EFECTUADOS A NIVEL DE CONTRATOS DE PRESTAMO
(En miles de US\$)

PLIEGO / EJECUTORA / CONTRATO DE PRESTAMO	PIM 2008	DESEMBOLSOS 2008												SALDO	
		ENE.	FEB.	MAR	ABR.	MAY.	JUN.	JUL.	AGO.	SET.	OCT.	NOV.	DIC.		TOTAL
PLIEGO 013: MINAG	52,255	2,018	2,460	4,318	2,551	1,749	2,602	502	6,912	438	0	0	0	23,550	28,705
002 PRONAMACHCS	15,908	138	716	392	193	73	0	7	2,595	0	0	0	0	4,114	11,794
Prestamo JBIC PE-27	15,908	138	716	392	193	73	0	7	2,595	0	0	0	0	4,114	11,794
006 PSI	16,126	301	202	3,149	486	513	200	253	484	52	0	0	0	5,640	10,486
Prestamo BIRF 7308-PE	1,934	301	202	128	418	0	156	176	439	0	0	0	0	1,820	114
Prestamo JBIC PE-P13	14,192	0	0	3,021	68	513	44	77	45	52	0	0	0	3,820	10,372
008 MARENASS	8,006	313	974	447	447	727	597	242	898	386	0	0	0	5,031	2,975
Prestamo FIDA 602-PE	6,391	313	974	447	447	727	597	242	898	386	0	0	0	5,031	1,360
Prestamo BIRF 743-PE	1,615	0	0	0	0	0	0	0	0	0	0	0	0	0	1,615
009 INCAGRO	8,337	1,266	0	313	1,423	0	1,805	0	2,578	0	0	0	0	7,385	952
Préstamo BIRF 7285-PE	8,337	1,266	0	313	1,423	0	1,805	0	2,578	0	0	0	0	7,385	952
010 PROSAAMER	3,878	0	568	17	2	436	0	0	357	0	0	0	0	1,380	2,498
Préstamo BID 1586/OC-PE	3,878	0	568	17	2	436	0	0	357	0	0	0	0	1,380	2,498
PLIEGO 160: SENASA	5,960	0	0	2,636	0	0	1,010	2,015	0	0	0	0	0	5,661	299
002 PRODESA	5,960	0	0	2,636	0	0	1,010	2,015	0	0	0	0	0	5,661	299
Prestamo BID 1647/OC-PE	5,960	0	0	2,636	0	0	1,010	2,015	0	0	0	0	0	5,661	299
PLIEGO 162: INRENA	4,297	0	0	779	0	0	942	0	0	0	0	0	0	1,721	2,576
002 INTEROCEANICA	4,297	0	0	779	0	0	942	0	0	0	0	0	0	1,721	2,576
Prestamo CAF 3525	4,297	0	0	779	0	0	942	0	0	0	0	0	0	1,721	2,576
PLIEGO 313: INADE	882	0	64	205	0	8	0	141	0	144	0	0	0	562	320
016 JAEN-S.IGNACIO-BAGUA	882	0	64	205	0	8	0	141	0	144	0	0	0	562	320
Prestamo KFW-2000 65 698	882	0	64	205	0	8	0	141	0	144	0	0	0	562	320
TOTAL SECTOR	63,394	2,018	2,524	7,938	2,551	1,757	4,554	2,658	6,912	582	0	0	0	31,494	31,900

**EJECUCION PRESUPUESTAL POR UNIDADES EJECUTORAS
DE LOS CONTRATOS DE PRESTAMO DEL MINAG
Recursos por Operaciones Oficiales de Crédito
Periodo Enero-Octubre 2008**

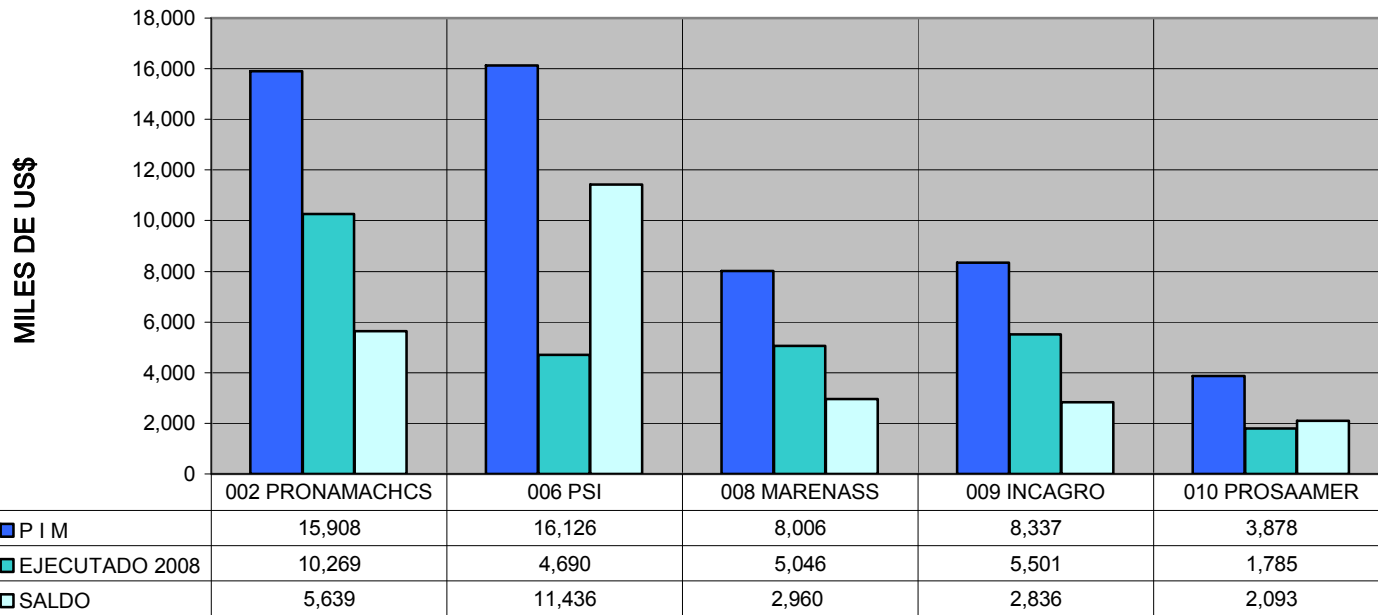

UNIDADES EJECUTORAS

PROYECTOS DE INVERSION CON FINANCIAMIENTO EXTERNO DEL SECTOR 13. AGRICULTURA
EJECUCION MENSUAL DEL GASTO A NIVEL DE CONTRATOS DE PRESTAMO
RECURSOS POR OPERACIONES OFICIALES DE CREDITO
(En miles de US\$)

PLIEGO / EJECUTORA / CONTRATO DE PRESTAMO	P I M 2008	EJECUTADO 2008												SALDO	
		ENE.	FEB.	MAR	ABR.	MAY.	JUN.	JUL.	AGO.	SET.	OCT.	NOV.	DIC.		TOTAL
PLIEGO 013: MINAG	<u>52,255</u>	<u>1,288</u>	<u>4,008</u>	<u>4,583</u>	<u>2,413</u>	<u>1,846</u>	<u>2,578</u>	<u>2,308</u>	<u>4,874</u>	<u>3,393</u>	<u>0</u>	<u>0</u>	<u>0</u>	<u>27,291</u>	<u>24,964</u>
002 PRONAMACHCS	15,908	0	1,470	2,632	597	70	1,039	179	2,327	1,955	0	0	0	10,269	5,639
Prestamo JBIC PE-27	15,908	0	1,470	2,632	597	70	1,039	179	2,327	1,955				10,269	5,639
006 PSI	16,126	418	763	533	685	224	187	666	899	315	0	0	0	4,690	11,436
Prestamo BIRF 7308-PE	1,934	249	249	130	175	198	169	101	571	88	0	0	0	1,931	3
Prestamo JBIC PE-P13	14,192	170	513	403	510	26	17	565	328	227	0	0	0	2,759	11,433
008 MARENASS	8,006	309	988	477	418	734	587	256	848	429	0	0	0	5,046	2,960
Prestamo FIDA 602-PE	6,391	309	988	477	418	734	587	256	848	429	0	0	0	5,046	1,345
Prestamo BIRF 743-PE	1,615	0	0	0	0	0	0	0	0	0	0	0	0	0	1,615
009 INCAGRO	8,337	458	525	671	573	573	599	838	664	600	0	0	0	5,501	2,836
Préstamo BIRF 7285-PE	8,337	458	525	671	573	573	599	838	664	600	0	0	0	5,501	2,836
010 PROSAAMER	3,878	103	262	270	140	245	166	369	136	94	0	0	0	1,785	2,093
Préstamo BID 1586/OC-PE	3,878	103	262	270	140	245	166	369	136	94	0	0	0	1,785	2,093
PLIEGO 160: SENASA	<u>5,960</u>	<u>360</u>	<u>378</u>	<u>426</u>	<u>1,488</u>	<u>175</u>	<u>2,163</u>	<u>42</u>	<u>80</u>	<u>55</u>	<u>0</u>	<u>0</u>	<u>0</u>	<u>5,167</u>	<u>793</u>
002 PRODESA	5,960	360	378	426	1,488	175	2,163	42	80	55	0	0	0	5,167	793
Prestamo BID 1647/OC-PE	5,960	360	378	426	1,488	175	2,163	42	80	55	0	0	0	5,167	793
PLIEGO 162: INRENA	<u>4,297</u>	<u>145</u>	<u>144</u>	<u>210</u>	<u>404</u>	<u>40</u>	<u>573</u>	<u>277</u>	<u>270</u>	<u>501</u>	<u>0</u>	<u>0</u>	<u>0</u>	<u>2,564</u>	<u>1,733</u>
002 INTEROCEANICA	4,297	145	144	210	404	40	573	277	270	501	0	0	0	2,564	1,733
Prestamo CAF 3525	4,297	145	144	210	404	40	573	277	270	501	0	0	0	2,564	1,733
PLIEGO 313: INADE	<u>882</u>	<u>0</u>	<u>59</u>	<u>0</u>	<u>0</u>	<u>140</u>	<u>36</u>	<u>34</u>	<u>60</u>	<u>48</u>	<u>0</u>	<u>0</u>	<u>0</u>	<u>377</u>	<u>505</u>
016 JAEN-S.IGNACIO-BAGUA	882	0	59	0	0	140	36	34	60	48	0	0	0	377	505
Prestamo KFW-2000 65 698	882	0	59	0	0	140	36	34	60	48	0	0	0	377	505
TOTAL SECTOR	63,394	1,793	4,589	5,219	4,305	2,201	5,350	2,661	5,284	3,997	0	0	0	35,399	27,995

**EJECUCION PRESUPUESTAL POR UNIDADES EJECUTORAS
DE LOS CONTRATOS DE PRÈSTAMO DEL MINAG
Recursos de Contrapartida Nacional
Periodo Enero-October 2008**

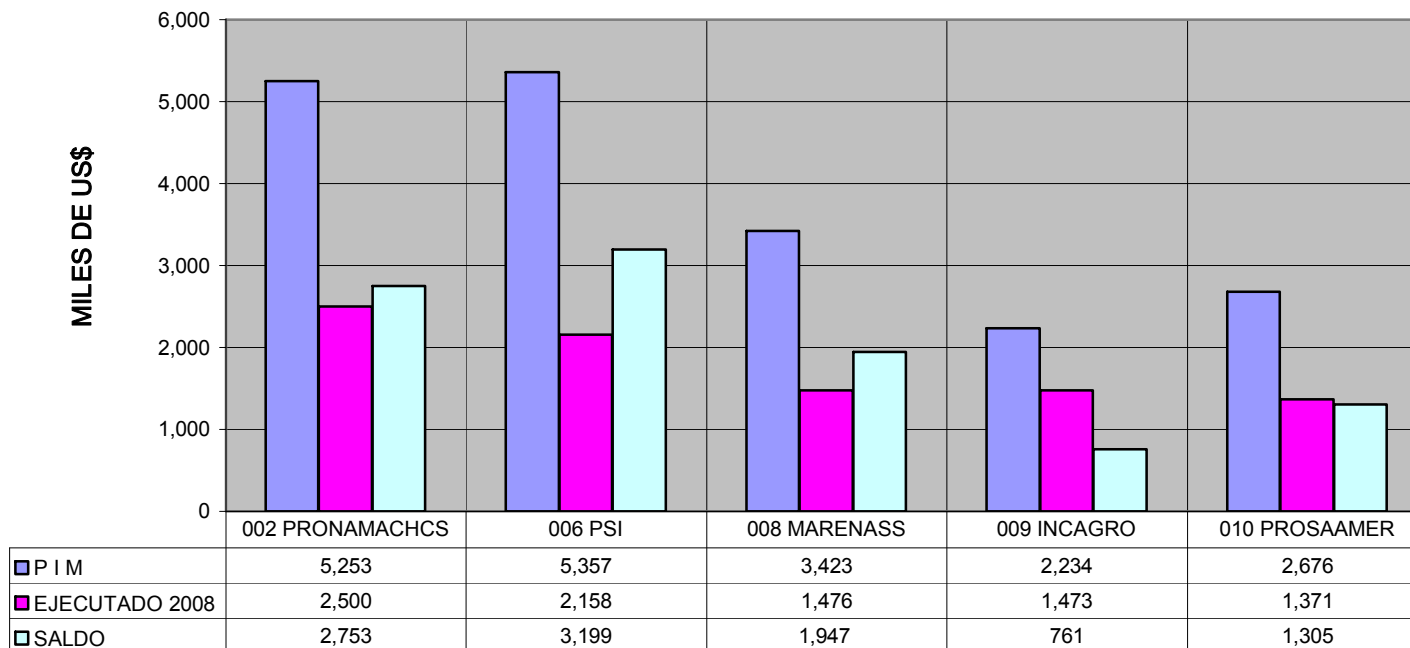

UNIDADES EJECUTORAS

PROYECTOS DE INVERSION CON FINANCIAMIENTO EXTERNO DEL SECTOR 13. AGRICULTURA
EJECUCION MENSUAL DEL GASTO A NIVEL DE CONTRATOS DE PRESTAMO
RECURSOS DE CONTRAPARTIDA NACIONAL
(En miles de US\$)

PLIEGO / EJECUTORA / CONTRATO DE PRESTAMO	P I M 2008	EJECUTADO 2008												SALDO	
		ENE.	FEB.	MAR	ABR.	MAY.	JUN.	JUL.	AGO.	SET.	OCT.	NOV.	DIC.		TOTAL
PLIEGO 013: MINAG	18,943	575	1,540	1,100	858	1,141	784	799	1,409	772	0	0	0	8,978	9,965
002 PRONAMACHCS	5,253	138	716	392	193	179	0	2	880	0	0	0	0	2,500	2,753
Prestamo JBIC PE-27	5,253	138	716	392	193	179	0	2	880	0	0	0	0	1,439	3,814
006 PSI	5,357	197	222	123	276	204	255	231	220	430	0	0	0	2,158	3,199
Prestamo BIRF 7308-PE	982	37	40	38	64	107	173	115	109	37	0	0	0	720	262
Prestamo JBIC PE-P13	4,375	160	182	85	213	97	82	116	111	393	0	0	0	1,438	2,937
008 MARENASS	3,423	74	256	133	131	270	228	284	48	52	0	0	0	1,476	1,947
Prestamo FIDA 602-PE	1,877	74	239	133	131	270	216	263	22	23	0	0	0	1,371	506
Prestamo BIRF 743-PE	1,546	0	17	0	0	0	12	21	26	29	0	0	0	105	1,441
009 INCAGRO	2,234	143	163	181	169	173	163	162	169	150	0	0	0	1,473	761
Préstamo BIRF 7285-PE	2,234	143	163	181	169	173	163	162	169	150	0	0	0	1,473	1,078
010 PROSAAMER	2,676	23	183	271	89	315	138	120	92	140	0	0	0	1,371	1,305
Préstamo BID 1586/OC-PE	2,676	23	183	271	89	315	138	120	92	140	0	0	0	1,371	2,110
PLIEGO 160: SENASA	14,522	254	330	161	614	901	1,438	910	509	1,440	0	0	0	6,557	7,965
002 PRODESA	14,522	254	330	161	614	901	1,438	910	509	1,440	0	0	0	6,557	7,965
Prestamo BID 1647/OC-PE	14,522	254	330	161	614	901	1,438	910	509	1,440	0	0	0	6,557	13,439
PLIEGO 162: INRENA	1,243	76	118	156	133	99	126	93	102	108	0	0	0	1,011	232
002 INTEROCEANICA	1,243	76	118	156	133	99	126	93	102	108	0	0	0	1,011	232
Prestamo CAF 3525	1,243	76	118	156	133	99	126	93	102	108	0	0	0	1,011	232
PLIEGO 313: INADE	489	38	40	22	31	38	33	39	26	24	0	0	0	291	198
016 JAEN-S.IGNACIO-BAGUA	489	38	40	22	31	38	33	39	26	24	0	0	0	291	198
Prestamo KFW-2000 65 698	489	38	40	22	31	38	33	39	26	24	0	0	0	291	198
TOTAL SECTOR	35,197	943	2,028	1,439	1,636	2,179	2,381	1,841	2,046	2,344	0	0	0	16,837	18,360

**EJECUCION PRESUPUESTAL POR UNIDADES EJECUTORAS
DE LOS CONTRATOS DE PRÈSTAMO DEL MINAG
Recursos por Toda Fuente
Periodo Enero-October 2008**

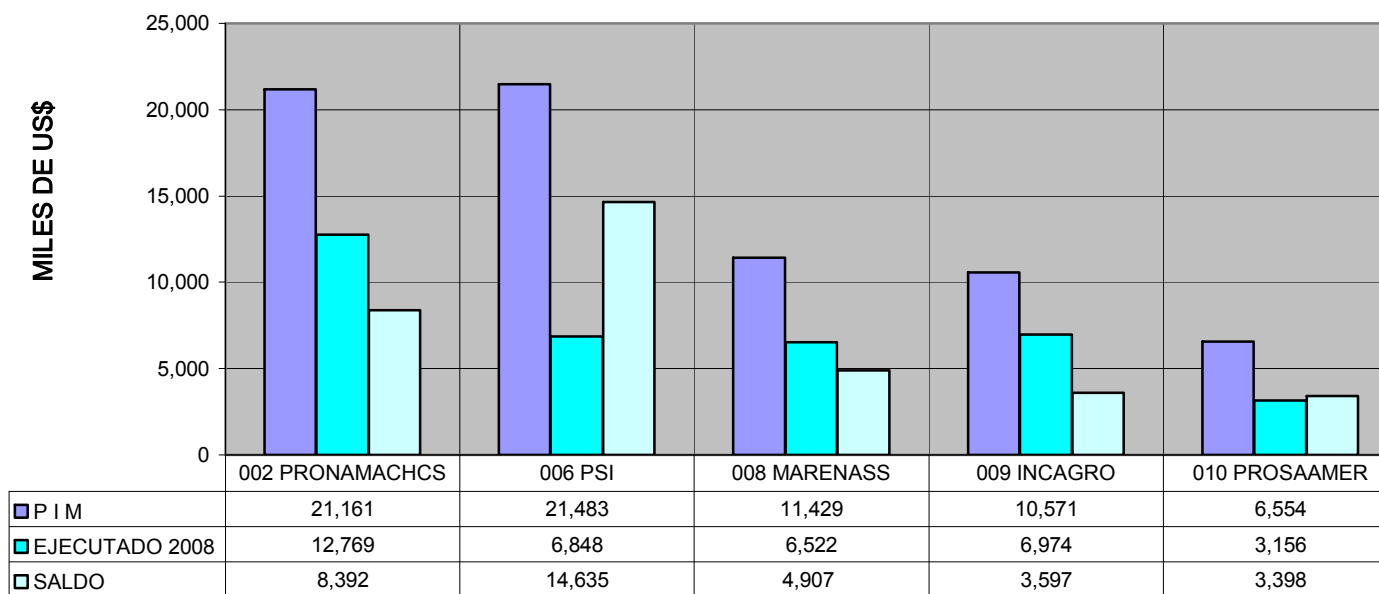

UNIDADES EJECUTORAS

PROYECTOS DE INVERSION CON FINANCIAMIENTO EXTERNO DEL SECTOR 13. AGRICULTURA
EJECUCION MENSUAL DEL GASTO A NIVEL DE CONTRATOS DE PRESTAMO
TODA FUENTE DE FINANCIAMIENTO
(En miles de US\$)

PLIEGO / EJECUTORA / CONTRATO DE PRESTAMO	P I M 2008	EJECUTADO 2008												TOTAL	SALDO
		ENE.	FEB.	MAR	ABR.	MAY.	JUN.	JUL.	AGO.	SET.	OCT.	NOV.	DIC.		
PLIEGO 013: MINAG	<u>71,198</u>	<u>1,864</u>	<u>5,548</u>	<u>5,682</u>	<u>3,272</u>	<u>2,987</u>	<u>3,362</u>	<u>3,107</u>	<u>6,283</u>	<u>4,165</u>	<u>0</u>	<u>0</u>	<u>0</u>	<u>36,269</u>	<u>34,929</u>
002 PRONAMACHCS	21,161	138	2,186	3,024	790	249	1,039	181	3,207	1,955	0	0	0	12,769	8,392
Prestamo JBIC PE-27	21,161	138	2,186	3,024	790	249	1,039	181	3,207	1,955	0	0	0	12,769	8,392
006 PSI	21,483	616	985	655	962	428	442	897	1,119	745	0	0	0	6,848	14,635
Prestamo BIRF 7308-PE	2,916	286	289	168	239	305	343	216	680	125	0	0	0	2,651	265
Prestamo JBIC PE-P13	18,567	330	696	488	723	123	99	681	439	620	0	0	0	4,197	14,370
008 MARENASS	11,429	383	1,244	610	549	1,004	815	540	896	481	0	0	0	6,522	4,907
Prestamo FIDA 602-PE	8,268	383	1,227	610	549	1,004	803	519	870	452	0	0	0	6,417	1,851
Prestamo BIRF 743-PE	3,161	0	17	0	0	0	12	21	26	29	0	0	0	105	3,056
009 INCAGRO	10,571	601	688	852	742	746	762	1,000	833	750	0	0	0	6,974	3,597
Préstamo BIRF 7285-PE	10,571	601	688	852	742	746	762	1,000	833	750	0	0	0	6,974	3,597
010 PROSAAMER	6,554	126	445	541	229	560	304	489	228	234	0	0	0	3,156	3,398
Préstamo BID 1586/OC-PE	6,554	126	445	541	229	560	304	489	228	234	0	0	0	3,156	3,398
PLIEGO 160: SENASA	<u>20,482</u>	<u>614</u>	<u>708</u>	<u>587</u>	<u>2,102</u>	<u>1,076</u>	<u>3,601</u>	<u>952</u>	<u>589</u>	<u>1,495</u>	<u>0</u>	<u>0</u>	<u>0</u>	<u>11,724</u>	<u>8,758</u>
002 PRODESA	20,482	614	708	587	2,102	1,076	3,601	952	589	1,495	0	0	0	11,724	8,758
Prestamo BID 1647/OC-PE	20,482	614	708	587	2,102	1,076	3,601	952	589	1,495	0	0	0	11,724	8,758
PLIEGO 162: INRENA	<u>5,540</u>	<u>221</u>	<u>262</u>	<u>366</u>	<u>537</u>	<u>139</u>	<u>699</u>	<u>370</u>	<u>372</u>	<u>609</u>	<u>0</u>	<u>0</u>	<u>0</u>	<u>3,575</u>	<u>1,965</u>
002 INTEROCEANICA	5,540	221	262	366	537	139	699	370	372	609	0	0	0	3,575	1,965
Prestamo CAF 3525	5,540	221	262	366	537	139	699	370	372	609	0	0	0	3,575	1,965
PLIEGO 313: INADE	<u>1,371</u>	<u>38</u>	<u>99</u>	<u>22</u>	<u>31</u>	<u>178</u>	<u>69</u>	<u>73</u>	<u>86</u>	<u>72</u>	<u>0</u>	<u>0</u>	<u>0</u>	<u>668</u>	<u>703</u>
016 JAEN-S.IGNACIO-BAGUA	1,371	38	99	22	31	178	69	73	86	72	0	0	0	668	703
Prestamo KFW-2000 65 698	1,371	38	99	22	31	178	69	73	86	72	0	0	0	668	703
TOTAL SECTOR	98,591	2,737	6,617	6,657	5,942	4,380	7,731	4,502	7,330	6,341	0	0	0	52,236	46,355