



Ministerio de Agricultura

Boletín Mensual

dgia

Dirección General de Información Agraria

# Cotizaciones Internacionales

Vol. 1 N°6

Agosto 2003

Durante el mes de agosto se registran alzas en los precios internacionales del café, azúcar, algodón, trigo y maíz. Incrementos de la demanda impulsan el precio del café, azúcar y algodón; además, en el caso del café se establecieron acuerdos entre los países productores latinoamericanos para estimular el consumo local; mientras que el seguimiento a la posible gran cosecha del Brasil, después de China e India, es el factor clave en la oferta mundial del azúcar. China juega un papel muy importante en el incremento del precio del algodón por las importantes compras de la fibra para abastecer los requerimientos de su expansiva industria textil. De otro lado, el incremento del precio del trigo y maíz obedece a la presencia de condiciones climáticas desfavorables que originan sequías en principales países productores como Estados Unidos, Francia y otros de la Comunidad Europea, las que afectarían los rendimientos y por consiguiente la producción y existencias del grano. Las disminuciones en el precio internacional de productos como arroz, cacao y soya que se observan en el mes de agosto se deben, fundamentalmente, a las expectativas sobre incrementos de la producción y de los inventarios para el ciclo 2003/2004; en el caso del arroz 5% mayor a la registrada en el ciclo anterior.

## Arroz Blanco Tailandés (15%g.q) FOB-Bangkok

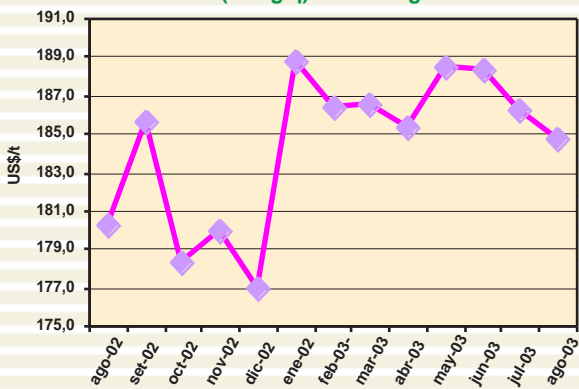

## Trigo N° 2 Hard Red Winter FOB-Golfo USA

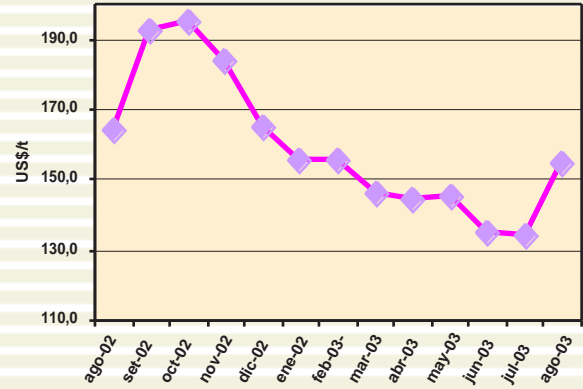

## Maíz Amarillo US N° 2 FOB Golfo USA

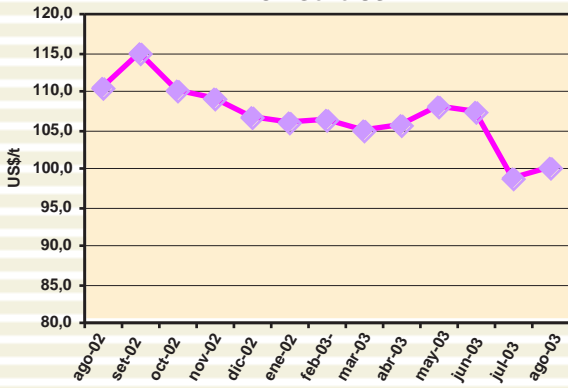

## Sorgo Amarillo US N° 2 FOB Golfo USA-

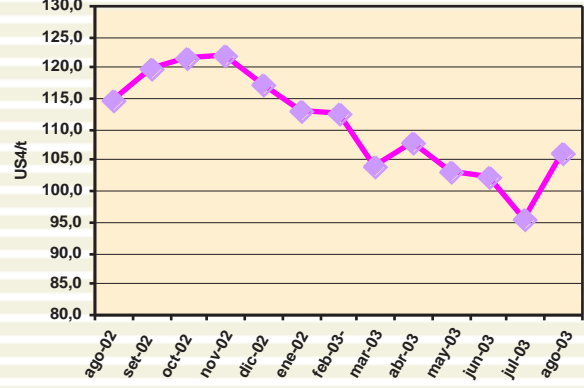

## Soya Amarilla US N° 1 FOB-Golfo USA

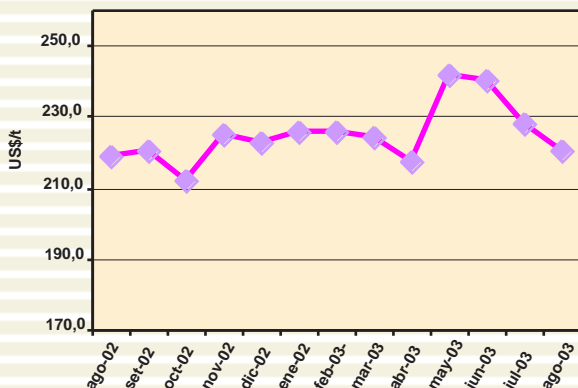

## Aceite de Soya Crudo Argentina FOB-Buenos Aires

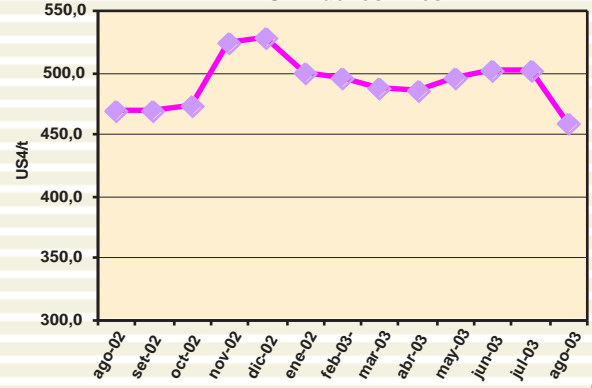

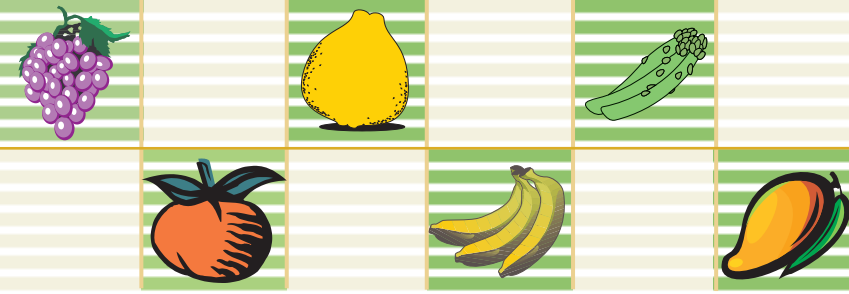

### Café - Otros Suaves Arábigos

CIF-Nueva York

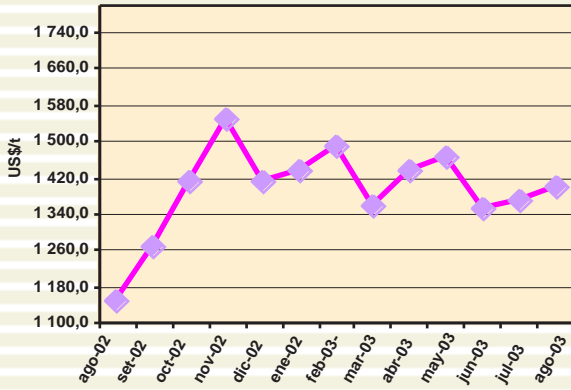

### Azúcar Contrato N° 11

CIF-Nueva York

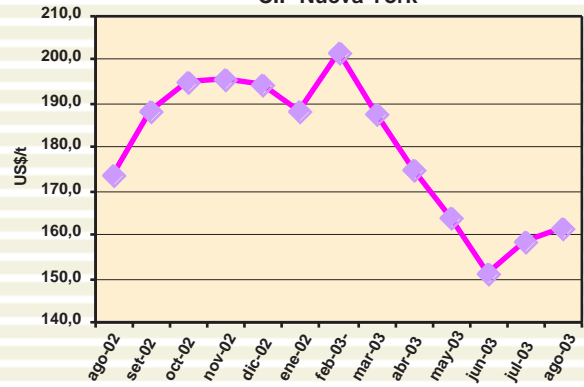

### Azúcar Contrato N° 14

CIF-Nueva York

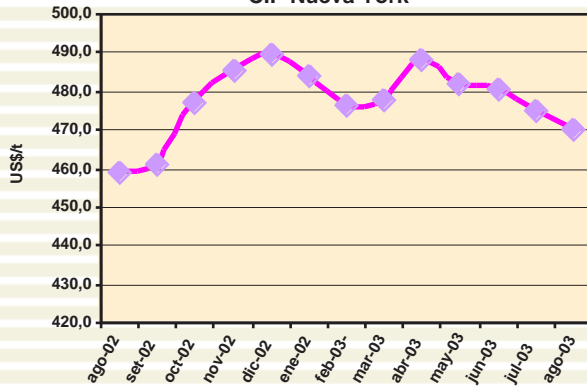

### Azúcar Refinada Contrato N° 5

FOB-Londres

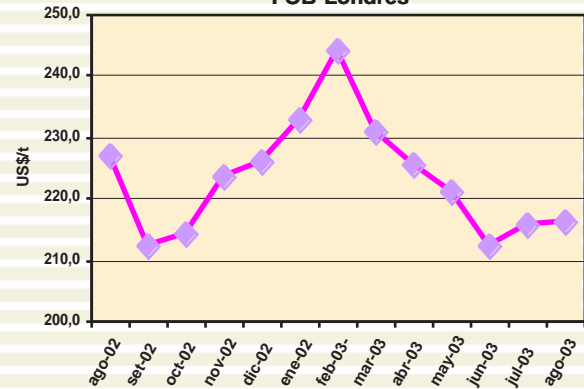

### Algodón Index "A"

CIF-Norte de Europa

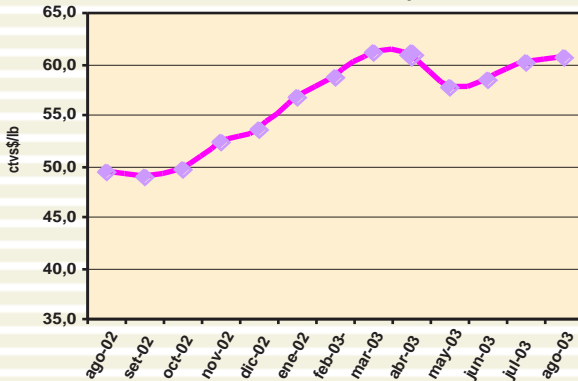

### Cacao Grano

FOB- Londres

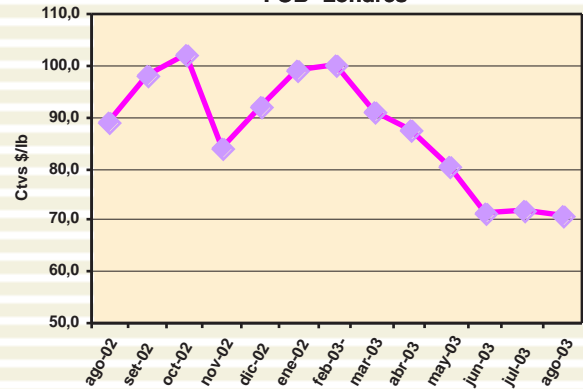



# PERU: Precios FOB de Exportación

## Café Grano

Precio FOB (US\$/t)

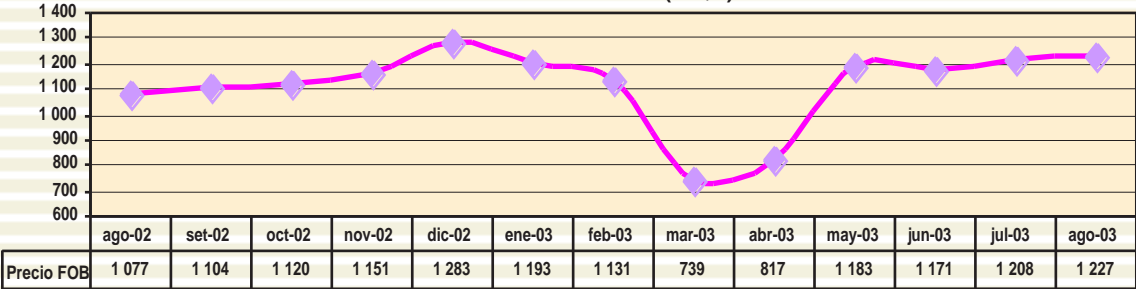

## Espárrago Fresco

Precio FOB (US\$/t)

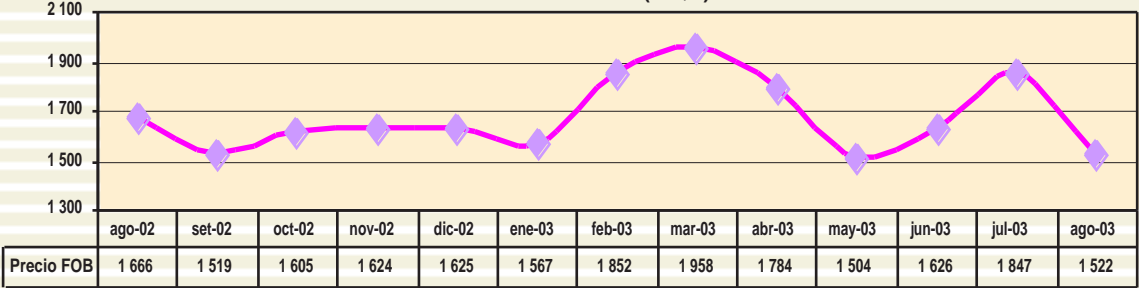

## Páprika

Precio FOB (US\$/t)

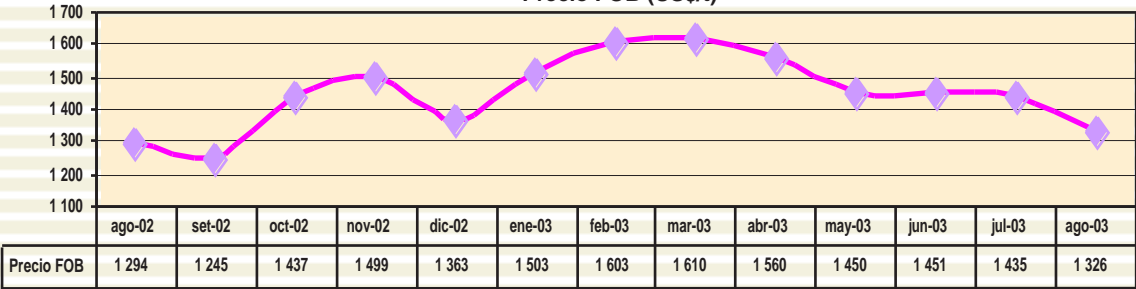

## Palmito

Precio FOB (US\$/t)

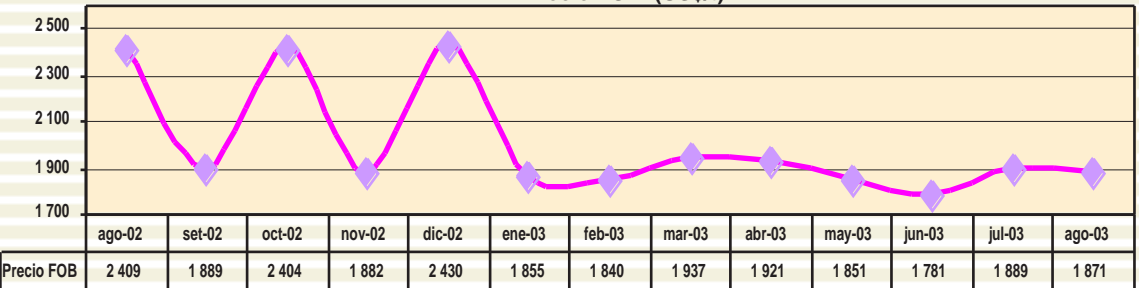



## Ajos Frescos

Precio FOB (US \$/t)

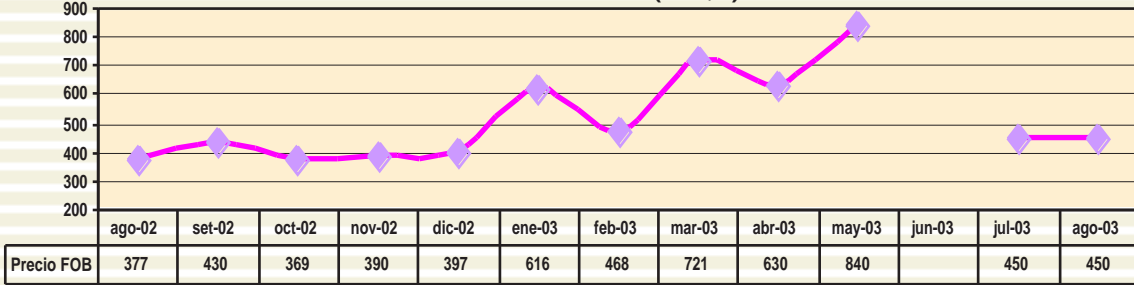

## Cúrcuma

Precio FOB (US \$/t)

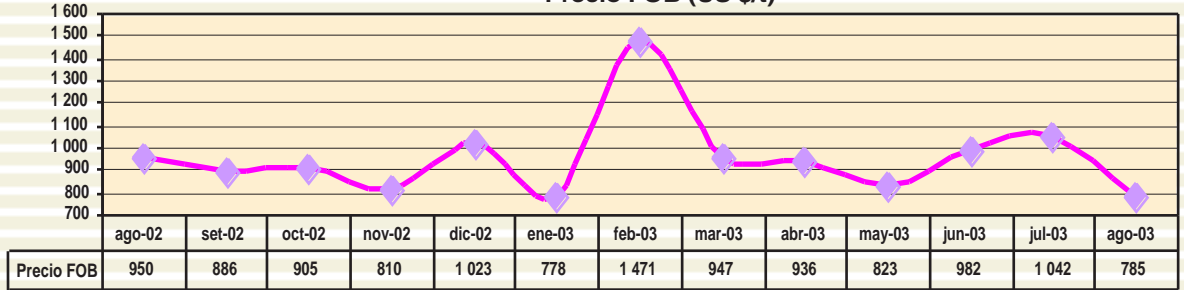

## Harina de Flores de Marigold

Precio FOB (US \$/t)

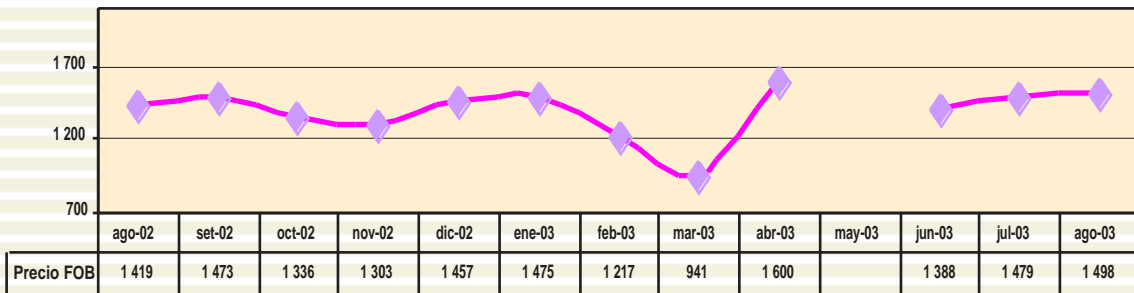

## Cochinilla

Precio FOB (US \$/t)

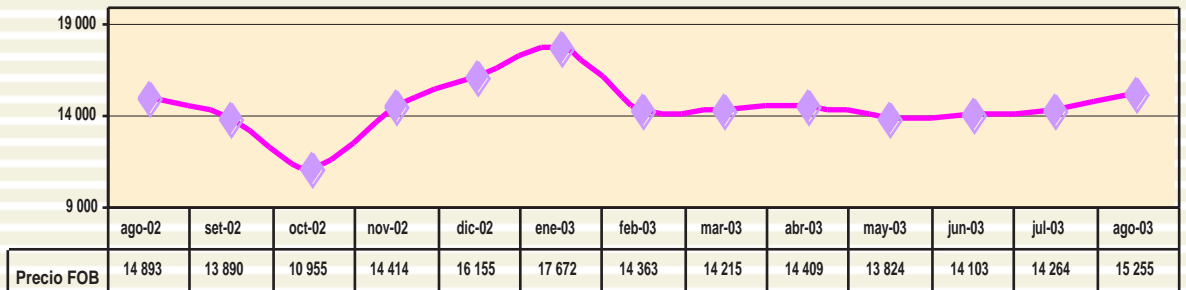

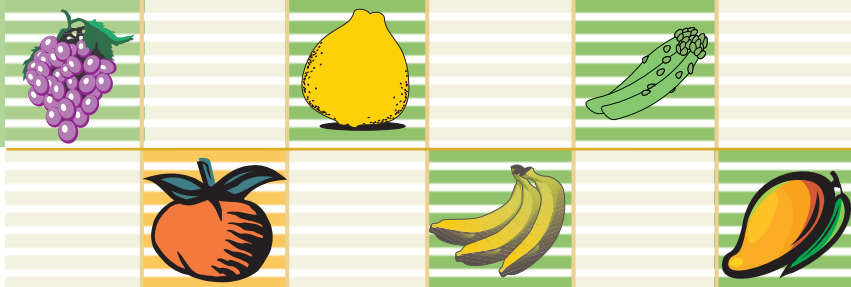

## Carmín de Cochinilla

Precio FOB (US\$/t)

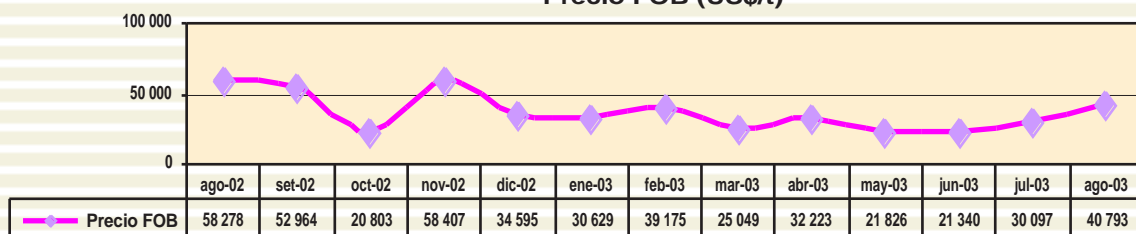

## Frijol Castilla

Precio FOB (US\$/t)

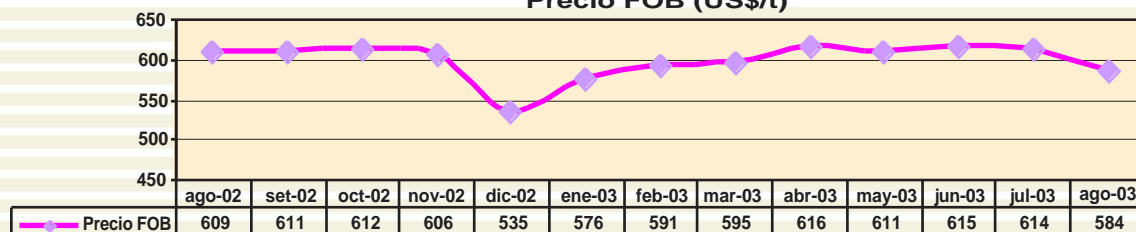

## Manteca de Cacao

Precio FOB (US\$/t)

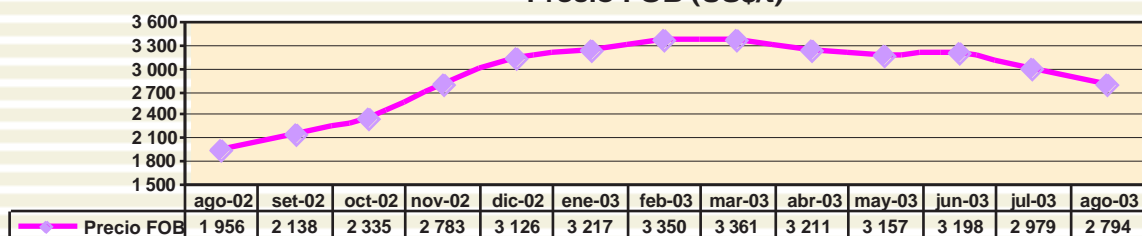

## Tara

Precio FOB (US\$/t)

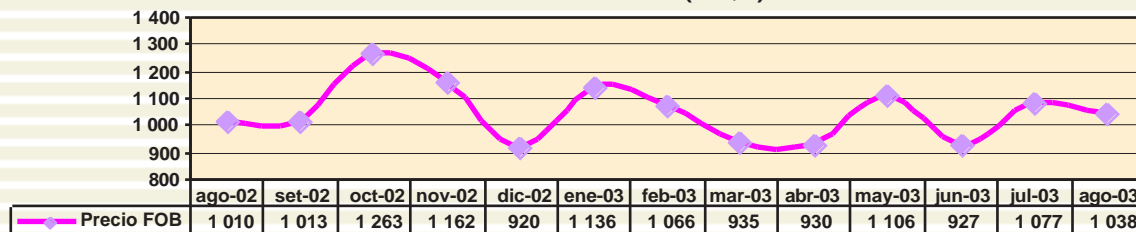

## Aceituna en Salmuera

Precio FOB (US\$/t)

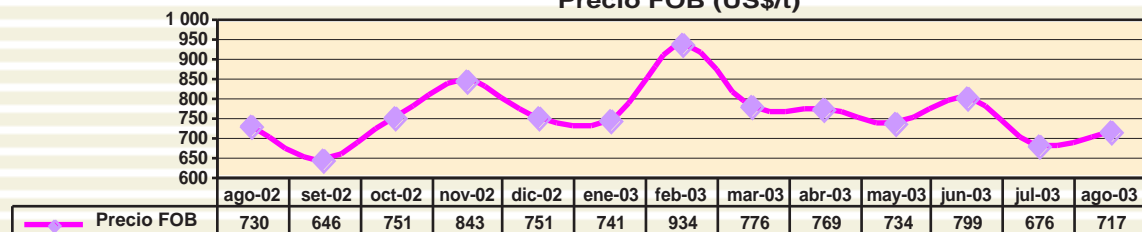

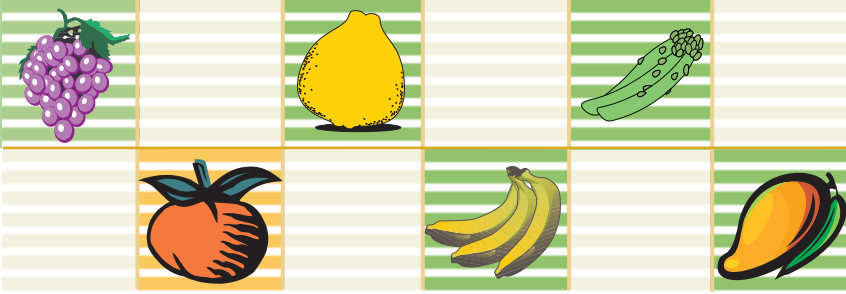

## Paltas

Precio FOB (US\$/t)

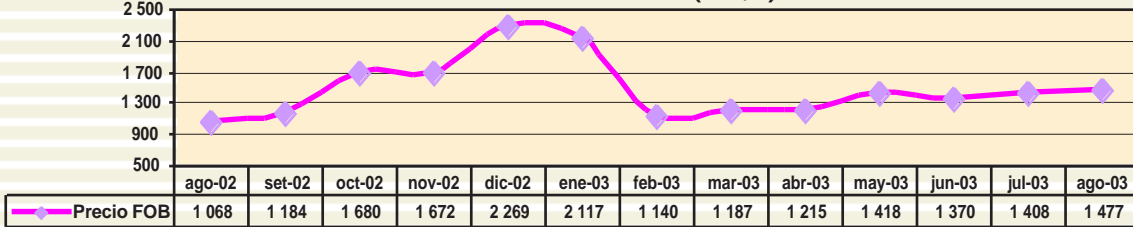

## Plátanos(cavendish valery)

Precio FOB (US\$/t)

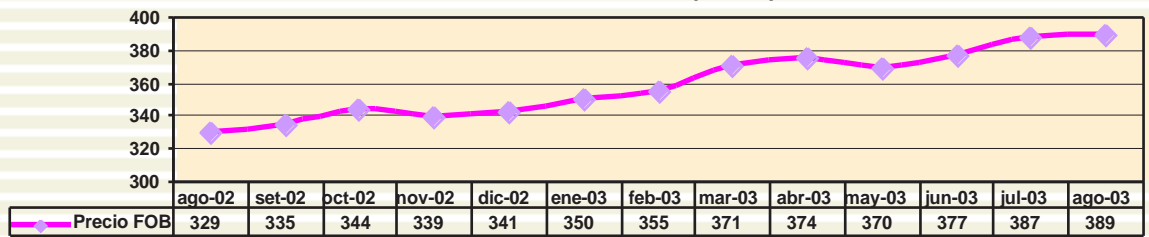

## Mangos

Precio FOB (US\$/t)

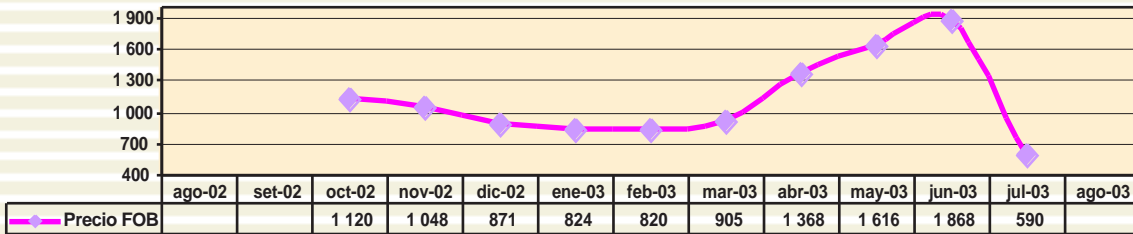

## Uvas Frescas

Precio FOB (US\$/t)

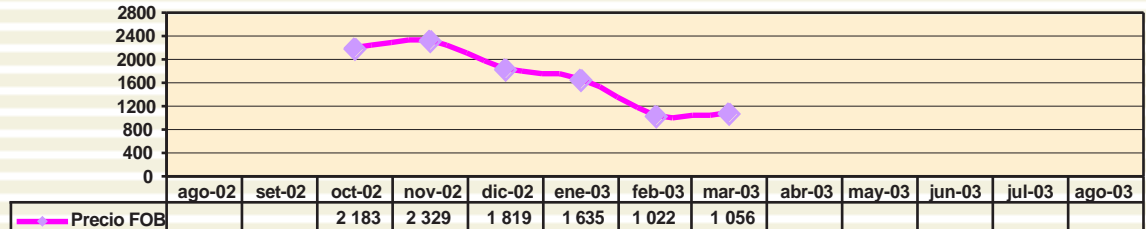

## Mandarinas

Precio FOB (US\$/t)

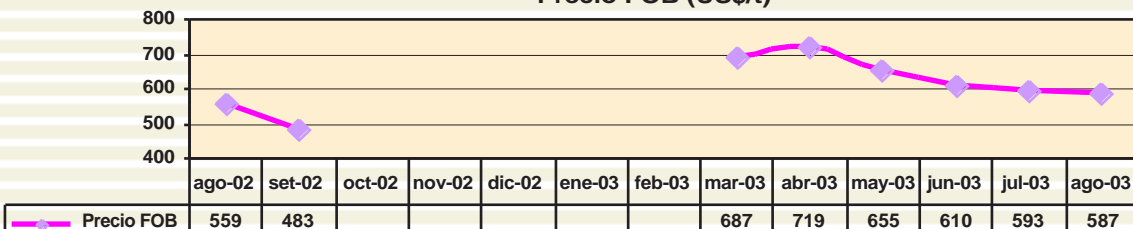



## MERCADOS DE FRUTAS, LEGUMBRES Y OTROS

**AJOS****Mercado: Mayorista de New York**

Unidad: US \$ /Caja

Origen	Variación	Calibre	08 ago 03	29 ago 03
California	Netted Elephant	s/e	...	24,00
(Cja 10 lb)				
China	Netted White	s/e	17,00/18,00	17,00/18,00
(Cja 30 lb)	Tipo Oriental	s/e	18,00	18,00
	Blanco	s/e	12,00/15,00	12,00/15,00
México	Morado	9	18,00/20,00	...
(Cja 30 lb)		10	22,00/25,00	...
		11	25,00/27,00	...
	Blanca	supercol	30,00/33,00	32,00/33,00
		col	25,00/27,00	25,00/27,00
		superjbo	22,00/24,00	22,00/24,00

**Mercado: Mayorista de Pittsburgh**

Unidad: US \$ /Caja

Origen	Variación	Calibre	08 ago 03	29 ago 03
California				
(Cja 30 lb)	Blanco	col	31,50	31,50
(Cja 10 lb)	Elephant	s/e	24,50	24,50
China	Blanco	8	18,75	...
(Cja 30 lb)				
México	Blanco	supercol	35,00	...
(Cja 30 lb)				

**Mercado: Mayorista de Paris**

Unidad: US \$ / por kg

Origen	Variación	Calibre	12 ago 03	26 ago 03
España	Blanco	lge	2,14/2,37	1,96/2,17

**Mercado: Mayorista de New Covent Garden (UK)**

Unidad: US \$ / Caja

Origen	Variación	Calibre	05 ago 03	26 ago 03
España	Blanco	s/e	10,48	9,42
(Cja 5 kg)				
China	Blanco	s/e	7,66	9,62
(Cja 10 kg)				

**ALCACHOFAS****Mercado: Mayorista de Miami**

Unidad: US \$ /Caja de 20-23 lb

Origen	Variación	Calibre	08 ago 03	29 ago 03
California	Globe Thorned	18	24,00/28,00	23,25/24,00
		24	26,00/28,00	21,75/24,00

**Mercado: Mayorista de New York**

Unidad: US \$ /Caja de 20-23 lb

Origen	Variación	Calibre	08 ago 03	29 ago 03
California	Globe	24	...	24,00
		30-36	40,00	16,00/18,00
		48	...	14,00/15,00
		60	...	12,00/14,00

**Mercado: Mayorista de Los Angeles**

Unidad: US \$ /Caja de 20-23 lb

Origen	Variación	Calibre	08 ago 03	29 ago 03
California	Globe Green	12	20,00	20,00
		18-24	30,00	22,00/24,00
		30	24,00	24,00
		36	20,00	15,00/16,00
		48-60	12,00	15,00

**Mercado: Mayorista de San Francisco**

Unidad: US \$ /Caja de 20-23 lb

Origen	Variación	Calibre	08 ago 03	29 ago 03
California	Globe Green	18	30,00/32,00	...

48	20,00	...
60	19,00	...

**Mercado: Mayorista de Montreal**

Unidad: US \$ /Caja de 20-23 lb

Origen	Variación	Calibre	08 ago 03	27 ago 03
California	Globe	20	47,15	46,78
		48	15,81/23,82	15,69

**CEBOLLAS SECAS****Mercado: Mayorista de Miami**

Unidad: US \$ / Caja

Origen	Variación	Calibre	08 ago 03	29 ago 03
Ecuador	Granex	jbo	...	25,00
(cja 40 lb)		med	...	26,00
Nuevo México -USA				
(saco 50 lb)	Blanca	jbo	15,00/16,00	14,00
		med	14,00	...
(saco 50 lb)	Roja tipo globo	jbo	7,50/8,00	8,00/9,00
		med	6,00/7,00	7,00
California-USA	Amarilla tipo	jbo	9,00	...
(saco 50 lb)	grano	med	11,00/12,00	...

**Mercado: Mayorista de Toronto**

Unidad: US \$ / Sacos

Origen	Variación	Calibre	08 ago 03	29 ago 03
Canadá				
(Saco 50 lb)	Amarilla Ontario	s/e	15,09/15,81	10,51/12,32
		lge	15,09/17,25	13,04
Mexico				
(Saco 25 lb)	Blanca	jbo	10,78/11,50	9,42
California-USA				
(Saco 50 lb)	Híbrido español	col	10,06/11,50	9,78/10,87
		jbo	8,62/10,78	8,70/10,87
Texas-USA				
(Saco 25 lb)	Roja	jbo	7,19/11,50	7,61/8,33
		med	5,39/5,75	5,44/7,25

**LECHUGA****Mercado: Mayorista de Boston**

Unidad: US \$ / Caja 2,5 lb

Origen	Variación	Calibre	08 ago 03	29 ago 03
Perú	Lolla Rosa	s/e	10,00	8,00/10,00
	Red Oak Leaf	s/e	10,00	8,00/10,00

**ESPÁRRAGOS****Mercado: Mayorista de Los Angeles**

Unidad: US \$ / Caja 11 lb

Origen	Variación	Calibre	08 ago 03	29 ago 03
México	Verde	lge,std	12,00/14,00	...
		jbo	16,00/18,00	...
		sml	10,00	12,00/14,00
	Morado	lge	24,00	24,00
Perú	Verde	std,lge,jbo	...	18,00
	Blanco	lge	28,00	28,00

**Mercado: Mayorista de Miami**

Unidad: US \$ / Caja de 11 lb

Origen	Variación	Calibre	08 ago 03	29 ago 03
Perú	Verde	jbo	18,00/20,00	18,00/20,00
		extlge	18,00/20,00	16,00/18,00
		lge	17,75/20,75	16,00
		std	18,00/21,75	16,00/18,00
		sml	16,00/18,00	16,00/18,00

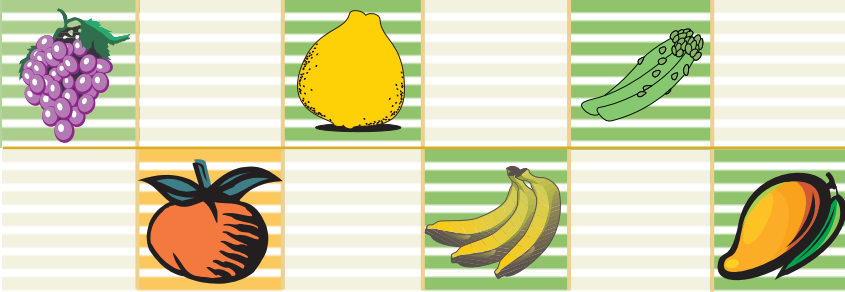
**Mercado: Mayorista de New York**

Unidad: US \$ / Caja 11 lb

Origen	Variiedad	Calibre	08 ago 03	29 ago 03
Perú	Verde	jbo	14,00/16,00	20,00
		exlge	14,00/16,00	18,00
		lge	10,00/12,00	16,00/18,00
		std	12,00/14,00	18,00
		sml	10,00	15,00/16,00

**Mercado: Mayorista de Seattle**

Unidad: US \$ / Caja 11 lb

Origen	Variiedad	Calibre	08 ago 03	29 ago 03
Perú	Blanco	lge	29,00/32,00	29,00/32,00

**Mercado: Mayorista de Montreal**

Unidad: US \$ / Caja 20 lb

Origen	Variiedad	Calibre	08 ago 03	29 ago 03
Canadá	Verde Ontario	s/e	31,62	31,89
(Cja 20 lb)				
Perú	Verde	s/e	21,20/28,03	19,93/25,36
(Cja 11 lb)				

**Mercado: Mayorista de Toronto**

Unidad: US \$ / Caja 11 lb

Origen	Variiedad	Calibre	08 ago 03	29 ago 03
Perú	Verde	s/e	10,78/20,12	13,04/20,24

**Mercado: Mayorista de New Covent Garden (UK)**

Unidad: US \$ / por kg

Origen	Variiedad	Calibre	05 ago 03	26 ago 03
Perú	Verde	s/e	5,32	5,02

**YUCA (CASSAVA)****Mercado: Mayorista de St Louis**

Unidad: US \$ / Cajas 40 lb

Origen	Variiedad	Calibre	08 ago 03	29 ago 03
Costa Rica	s/e	s/e	18,50	18,50

**COCO****Mercado: Mayorista de Detroit**

Unidad: US \$ / Sacos 50 lb

Origen	Variiedad	Calibre	08 ago 03	29 ago 03
Rep. Dominicana	Dry	40	15,50/18,00	15,50/18,00

**BATATAS****Mercado: Mayorista de Boston**

Unidad: US \$ / Sacos 50 lb

Origen	Variiedad	Calibre	08 ago 03	29 ago 03
Florida	s/e	s/e	11,00/13,00	11,00/14,00
		jbo	10,00/11,00	9,00/10,00

**CARAMBOLA**

Mercado: Mayorista de Columbia

Unidad: US \$ / Caja 18 lb

Origen	Variiedad	Calibre	08 ago 03	29 ago 03
Perú	Star Fruit	24	...	28,00

**LIMAS****Mercado: Mayorista de Columbia**

Unidad: US \$ /Caja 10 lb

Origen	Variiedad	Calibre	08 ago 03	29 ago 03
Perú	Type seedlees	48	7,00/7,50	9,00/10,00
		54	7,00	...

**LIMONES****Mercado: Mayorista de New Covent Garden (UK)**

Unidad: US \$ /Caja

Origen	Variiedad	Calibre	05 ago 03	26 ago 03
Sudáfrica	s/e	s/e	12,09	12,95

(Cja 15 kg)

Argentina	s/e	s/e	14,30	11,77
-----------	-----	-----	-------	-------

(Cja 18 kg)

**Mercado: Mayorista de Rotterdam**

Unidad: US \$ /Caja

Origen	Variiedad	Calibre	05 ago 03	26 ago 03
Argentina	(Cja 5 kg)	s/e	4,10	4,11
(Cja 17 kg)	s/e	88	11,47/12,01	11,52/12,06
		100-113	10,37/12,56	10,97/12,61
		125-138	9,83/12,01	10,69/12,61
		150	9,28/11,47	9,32/12,06
		180	8,19/10,37	8,23/10,42

**MANGOS****Mercado: Mayorista de Filadelfia**

Unidad: US \$ /Caja 1 corrida (4 a 4,5 kg)

Origen	Variiedad	Calibre	08 ago 03	29 ago 03
Perú	Keitts	8-9	...	4,50
	Parvin	8-9	...	4,50

**Mercado: Mayorista de Miami**

Unidad: US \$ /Caja 1 corrida (4 a 4,5 kg)

Origen	Variiedad	Calibre	08 ago 03	29 ago 03
Haiti	Francine	12	...	8,00/8,50
México	Tommy Atkins	8-9	5,50/6,00	...

**Mercado: Mayorista de New York**

Unidad: US \$ /Caja 1 corrida (4 a 4,5 kg)

Origen	Variiedad	Calibre	08 ago 03	29 ago 03
Brasil	Tommy Atkins	7-8	7,00	6,00/7,00
		9-10-12	...	6,00/7,00
México	Tommy Atkins	9	5,00/6,00	...

**Mercado: Mayorista de Los Angeles**

Unidad: US \$ /Caja 1 corrida (4 a 4,5 kg)

Origen	Variiedad	Calibre	08 ago 03	29 ago 03
Brasil	Tommy Atkins	8-9-10-12	...	6,50/8,50
México	Tommy Atkins	10-12-14	3,00/4,00	...
	Ataulfo	18	6,00/6,50	...
		20	5,50/6,00	...
		24	5,00	...
	Kent	9	3,00/4,00	5,00
		10	3,00/4,00	4,50
		12	3,00/4,00	4,00
	Keitts	7-8-9	3,00/4,00	4,50/5,00

**Mercado: Mayorista de New Covent Garden (UK)**

Unidad: US \$ /Caja 4 kg

Origen	Variiedad	Calibre	05 ago 03	19 ago 03
México	s/e	s/e	7,26	3,18

**Mercado: Mayorista de Montreal**

Unidad: US \$ /Caja 1 corrida (4 a 4,5 kg)

Origen	Variiedad	Calibre	08 ago 03	29 ago 03
México	s/e	8	4,67/6,11	6,16/6,99
		12	4,67/6,85	6,88/9,06
	Ataulfo	14	9,77	11,05
		18	8,44	3,62
		20	7,91	7,91

**Mercado: Mayorista de Toronto**

Unidad: US \$ /Caja 1 corrida (4 a 4,5 kg)

Origen	Variiedad	Calibre	08 ago 03	29 ago 03
México	s/e	8	4,67/5,39	5,07/5,80
		9	4,67/5,39	4,71/5,44
		10	4,67/5,39	4,35/5,07
		12	4,67/5,39	5,07
	Ataulfo	20-22	6,41/8,55	...

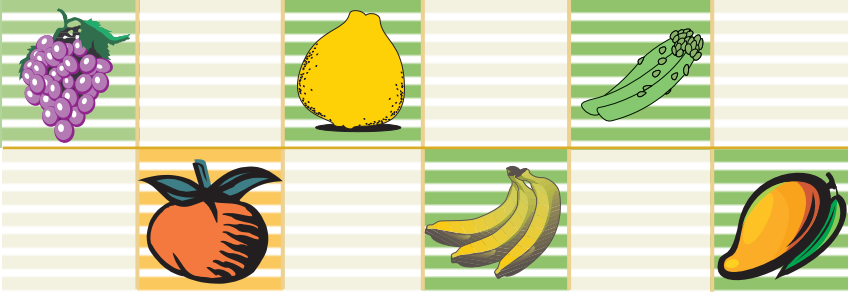

**MANZANAS****Mercado: Mayorista de New Covent Garden (UK)**

Unidad: US \$ /Caja

Origen	Variiedad	Calibre	05 ago 03	29 ago 03
Brasil				
(Cja 18 kg)	Fuji	s/e	20,56	19,80
Francia				
(Cja 13 kg)	Royal Gala	s/e	11,59	12,70
Holanda				
(Cja 12 kg)	Jonagold	s/e	10,88	8,63
Estados Unidos				
(Cja 18-19 kg)	Red Delicious	s/e	20,72	20,51
Nueva Zelanda				
(Cja 18 kg)	Braeburns	s/e	25,01	18,26
Sudáfrica	Golden Delicious	s/e	17,74	17,63
(Cja 18 kg)	Starking	s/e	14,75	14,43
Uruguay				
(Cja 18 kg)	Granny Smith	s/e	9,67	...

**Mercado: Mayorista de Rotterdam (UK)**

Unidad: US \$ /Caja 18 kg

Origen	Variiedad	Calibre	22 ago 03	29 ago 03
Chile	Red delicious	100	12,01	12,06/12,61
		113	12,56	12,06/12,61
		120	11,47	11,52
		125	12,01	11,52
Red Chief		90	15,84	...
Nueva Zelanda	Braeburns	70	17,47/21,84	17,55/19,74
		120	17,47/19,66	...
		150	16,38/17,47	16,45
	Fuji	110	...	17,55/19,74
		125	...	18,65/20,84
		150	...	14,26/16,45
	Royal Gala	90	15,29/17,47	15,36
		100	17,47/19,66	...
Sudáfrica	Golden delicious	150	10,37	10,42
	Granny smith	70	13,11/15,29	13,71/15,36
		100	13,65	...
		120	13,65	13,71
		135	12,01	12,06
		150	10,92	10,97
		165	10,37	9,32
	Starking	120-135	...	10,42

**PAPAYA****Mercado: Mayorista de Miami**

Unidad: US \$ /Caja

Origen	Variiedad	Calibre	08 ago 03	29 ago 03
Brasil	Golden	8-9	9,00/10,00	9,00/10,00
(Cja 4 kg)				
Bélice	Red Flesh	8-9	5,00	...
(Cja 4 kg)				
México	Maradol	8-9-10-11-12	18,00/19,75	19,75/21,00
(Cja 35-40 lb)				
Rep. Dominicana	Red Flesh	8-9	15,00/16,00	18,00
(Cja 30-35 lb)				

**Mercado: Mayorista de New Covent Garden (UK)**

Unidad: US \$ /Caja 4 kg

Origen	Variiedad	Calibre	05 ago 03	26 ago 03
Brasil	s/e	s/e	8,06	11,38

**PALTAS****Mercado: Mayorista de New York**

Unidad: US \$ /Caja de 2 corridas (20 lb)

Origen	Variiedad	Calibre	08 ago 03	29 ago 03
Florida	s/e	20	14,00	18,00/20,00
California	Hass	36	...	48,00
		40-48	44,00/46,00	...
Chile	Hass	40	...	36,00/38,00
		48	...	35,00

**Mercado: Mayorista de Los Angeles**

Unidad: US \$ /Caja de 2 corridas (20 lb)

Origen	Variiedad	Calibre	08 ago 03	29 ago 03
California	Reed	28	16,00/20,00	...
		36-40-48	...	18,00/20,00
	Hass	36	36,00/38,00	...
		48	41,00/43,00	...
		60	37,00/39,00	...
		70	30,00/32,00	34,00/35,00
Chile	Hass	60	...	28,00/29,00
		36	...	31,00

**Mercado: Mayorista de New Covent Garden UK)**

Unidad: US \$ /Caja 4 kg

Origen	Variiedad	Calibre	05 ago 03	26 ago 03
Sudáfrica	Hass	s/e	6,05	8,24

**UVAS****Mercado: Mayorista de New York**

Unidad: US \$ /Caja 19 lb

Origen	Variiedad	Calibre	08 ago 03	29 ago 03
California	Thomp seed.	exlge	18,00/20,00	18,00/20,00
	lge	14,00/17,00	14,00/16,00	
	Flame seedles	exlge	17,00/19,00	17,00/18,00
	lge	14,00/16,00	15,00/16,00	
	White seed.	exlge	17,00/20,00	20,00
	Crimson Seed.	exlge	...	20,00
	Red Globe	exlge	20,00/21,00	18,00
	lge	...	...	16,00/17,00
	Black seed.	exlge	20,00/22,00	18,00

**Mercado: Mayorista de Los Angeles**

Unidad: US \$ /Caja

Origen	Variiedad	Calibre	08 ago 03	29 ago 03
California	Thomp seed.	lge	19,00	19,00
(Cja 19 lb)		med	15,00/17,00	14,00/17,00
	Red globe	exlge	...	16,00/18,00
	Black seed.	med-lge	18,00	16,00/18,00
	Flame seed.	med	12,00/13,00	11,00/13,00
		lge	16,00/17,00	16,00
	White seed	med	10,00/14,00	10,00/14,00
México	Flame Seed	sml	8,00/10,00	8,00/10,00
(Cja 18 lb)		med	12,00/13,50	11,50/13,50
	White Seed.	lge	12,00/14,00	12,00/14,00
		sml-med	8,00/10,00	8,00/10,00
	Red Globe	exlge	15,00	14,00
	Thompson seed.	Med	15,00	11,50/12,50

**Mercado: Mayorista de New Covent Garden (UK)**

Unidad: US \$ /Caja

Origen	Variiedad	Calibre	19 ago 03	26 ago 03
Alemania	Thomp. seed.	s/e	...	10,78
(Cja 5 kg)				
Italia	Italia	s/e	...	9,42
(Cja 8 kg)				
España	Black seed.	s/e	8,41	7,85
(Cja 4,5kg)				

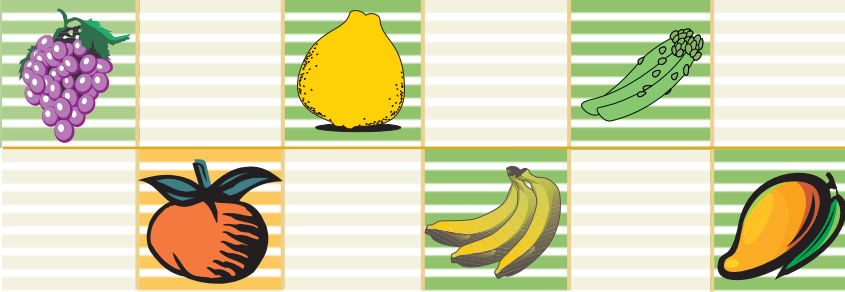

White seed.	s/e	10,32	10,20
Red Globe	s/e	7,54	8,63

**Mercado: Mayorista de Toronto**

Unidad: US \$ /Caja de 18 lb			
Origen	Variación	Calibre	08 ago 03 29 ago 03
California	Thompson seed.	exlge	14,37/23,00 15,94/20,29
		lge	11,50/17,25 15,22/17,30
	Flame seed.	exlge	17,25/20,12 17,39/19,57
		lge	12,22/17,25 17,39
	Perlette	s/e	10,78/14,37 10,87/14,49
	Cardinal	s/e	15,81/17,97 ...
México	Sugraone	exlge	8,62 ...
	Red Globe	exlge	18,69/21,56 ...

**NARANJAS**

Mercado: Mayorista de Róterdam

Unidad: US \$ / Caja 15 kg			
Origen	Variación	Calibre	22 ago 03 29 ago 03
Argentina	Salustiana	42	8,74 ...
		64	10,92 ...
Marruecos	Late Navel	70	... 8,77
Sudáfrica	Navel	36	7,64/8,19 7,68
		88	8,19/11,47 8,23/11,52
		105	8,19/10,37 7,68/10,42
	Valencia	48	8,74/10,92 8,77/10,97
		72	9,28/10,92 9,60/10,97
		88	9,28/10,37 9,05/10,42
Uruguay	Navel	64	8,74/9,28 8,77
		88	8,19/8,74 8,23/8,77
	Salustiana	100	9,28 8,77/9,32

**Mercado: Mayorista de New Covent Garden (UK)**

Unidad: US \$ /Caja 15 kg			
Origen	Variación	Calibre	05 ago 03 26 ago 03
España	Navel	s/e	8,26 ...
Sudáfrica	Navel	s/e	12,29 11,57

**MANDARINAS**

Mercado: Mayorista de Róterdam

Unidad: US \$ / Caja			
Origen	Variación	Calibre	22 ago 03 29 ago 03
Argentina			
(Cja 10 kg)	Ellensdale	72	10,37/12,56 10,97
(Cja 11,5 kg)	Tangerina	120-140	7,64 ...

**TANGELOS**

Mercado: Mayorista de Róterdam

Unidad: US \$ / Caja de 43 lb (4/5 bush ctns)			
Origen	Variación	Calibre	22 ago 03 29 ago 03
Perú	Minneola	72-80	15,84 15,36
		90-120	... 15,36

**Mercado: Mayorista de Montreal**

Unidad: US \$ / Caja		9-10 kg	
Origen	Variación	Calibre	08 ago 03 29 ago 03
Perú	Minneola	s/e	16,53/17,64 15,04/18,12

**HIERBAS:****ESTRAGÓN**

Mercado: Mayorista de New York

Unidad: US \$ / Caja 1 kg			
Origen	Variación	Calibre	22 ago 03 29 ago 03
Israel	s/e	12	15,00 15,00

Mercado: Mayorista de Pittsburgh

Unidad: US \$ /Bolsa de 1 lb			
Origen	Variación	Calibre	22 ago 03 29 ago 03
California	s/e	12	10,75/12,75 10,75/12,75

**ORÉGANO**

Mercado: Mayorista de New York

Unidad: US \$ / Caja 1 kg			
Origen	Variación	Calibre	22 ago 03 29 ago 03
Israel	s/e	12	11,00/12,00 11,00/12,00

Mercado: Mayorista de Miami

Unidad: US \$ / Bolsa de 1 lb			
Origen	Variación	Calibre	22 ago 03 29 ago 03
Perú	s/e	12	5,00/7,00 5,00/7,00

**PERIFOLLO O CHERVIL**

Mercado: Mayorista de Atlanta

Unidad: US \$ /Bolsa de 1 lb			
Origen	Variación	Calibre	22 ago 03 29 ago 03
Perú	s/e	s/e	16,00/16,50 16,00/16,50

**MENTA**

Mercado: Mayorista de Miami

Unidad: US \$ /Bolsa de 1 lb			
Origen	Variación	Calibre	22 ago 03 29 ago 03
Perú	s/e	12	9,00/10,75 9,00/10,75

s/e: sin especificación ... : sin información

Calibre:

col: colosal jbo: jumbo exlge: extra large

lge: large med: médium sml: small

Fuente: USDA-Market News Com., 2003