



Dirección General de Información Agraria

Boletín Mensual

Cotizaciones Internacionales

Vol. 1 N°10

Diciembre 2003

Durante el mes de diciembre se registraron alzas en el precio internacional de productos agrícolas como el arroz, maíz amarillo duro, azúcar rubia y blanca refinada; complejo de soya, café y cacao. Como ya veníamos analizando China viene ejerciendo una influencia fundamental en la formación del precio internacional de los commodities al intervenir como gran productor y/o consumidor. Las alzas en el precio del maíz amarillo duro, soya y azúcar son consecuencia del incremento de la demanda mundial, especialmente de China, quien tiene que atender las necesidades de su floreciente industria y en estos últimos meses vio reducida, por problemas de clima, su producción, inventarios y exportaciones. Por otro lado, la reactivación del Programa de Compras de Arroz a través del gobierno de Tailandia y la reducción de la oferta exportable de Asia, estimulan la tendencia alcista del precio del arroz. El mercado del trigo se presenta especulativo y volátil. Las mayores exportaciones del trigo norteamericano, la caída de la producción de Rusia en dos millones de toneladas y la depreciación del dólar norteamericano frente al Euro, influyen en la firmeza el precio del trigo; así mismo, expectativas de un significativo ajuste a la baja en la producción de Brasil incrementan el precio internacional del café, de igual manera, incrementos del consumo, especialmente en Alemania y Brasil, y temor de que la situación de turbulencia política llegara a transtornar los embarques del cacao en Costa de Marfil son causas de las alzas del precio que observamos. Finalmente las bajas del precio internacional del algodón se debe al escaso movimiento comercial en Estados Unidos por las fiestas de fin de año y especialmente a las bajas en las estimaciones de consumo mundial, sobre todo en Estados Unidos y Brasil, pese a que China se mantiene como un buen importador.

Arroz Blanco Tailandés (15%g.q) FOB-Bangkok

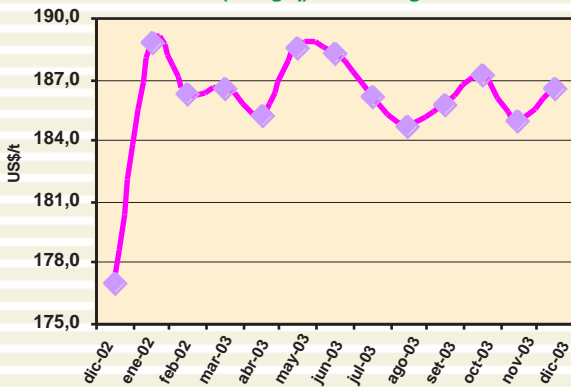

Trigo N° 2 Hard Red Winter FOB-Golfo USA

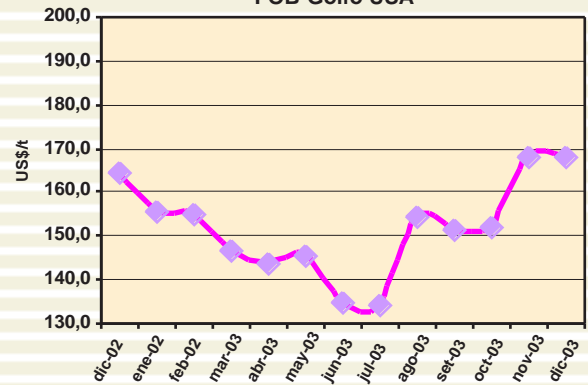

Maíz Amarillo US N° 2 FOB Golfo USA

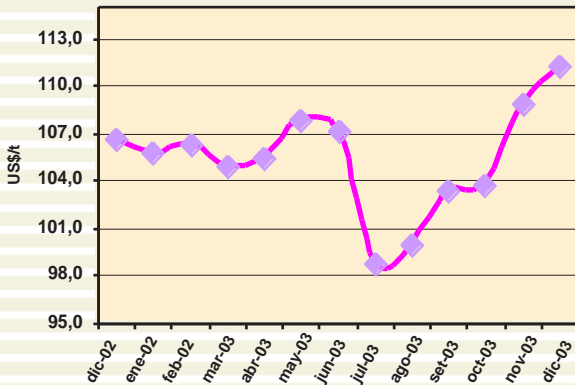

Sorgo Amarillo US N° 2 FOB Golfo USA-

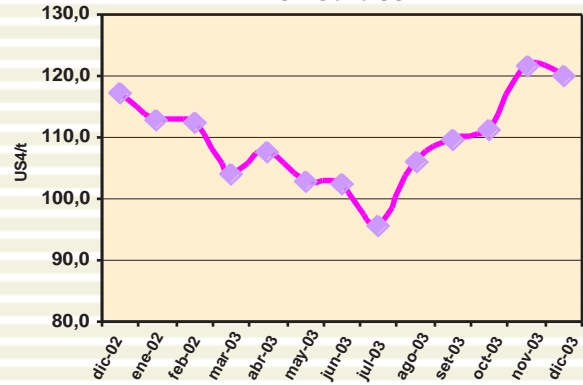

Soya Amarilla US N° 1 FOB-Golfo USA

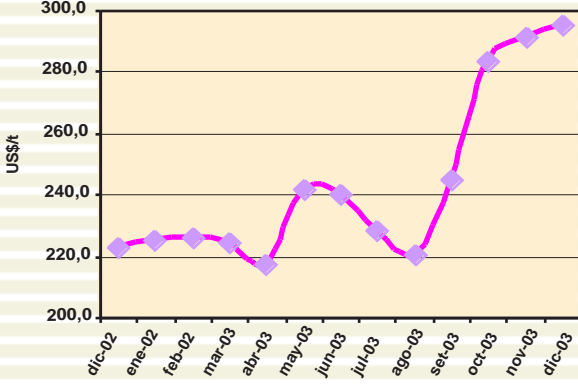

Aceite de Soya Crudo Argentina FOB-Buenos Aires

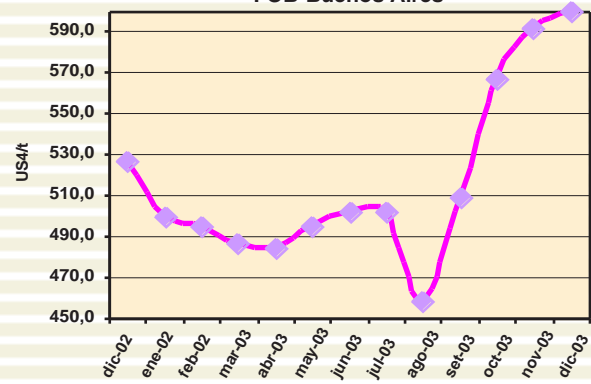

Fuente: FAO-ODEPA (Chile)- Internet



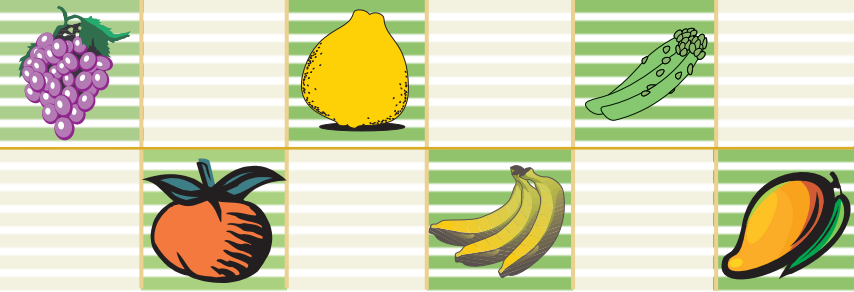

Café - Otros Suaves Arábigos

CIF-Nueva York

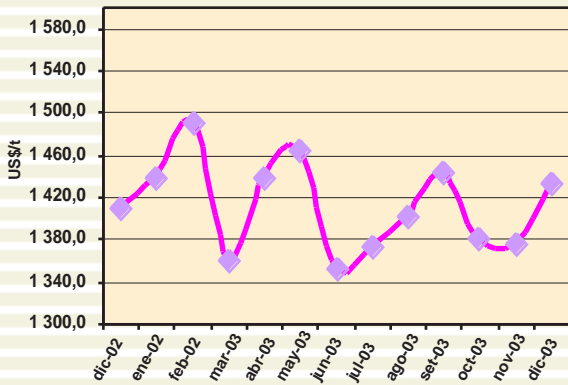

Azúcar Contrato N° 11

CIF-Nueva York

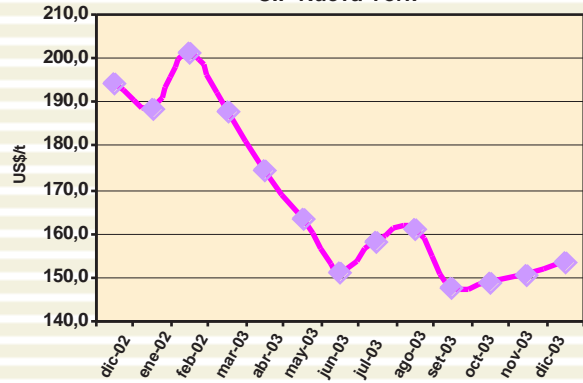

Azúcar Contrato N° 14

CIF-Nueva York

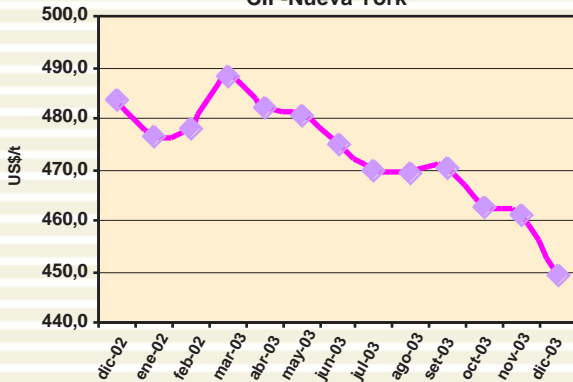

Azúcar Refinada Contrato N° 5

FOB-Londres

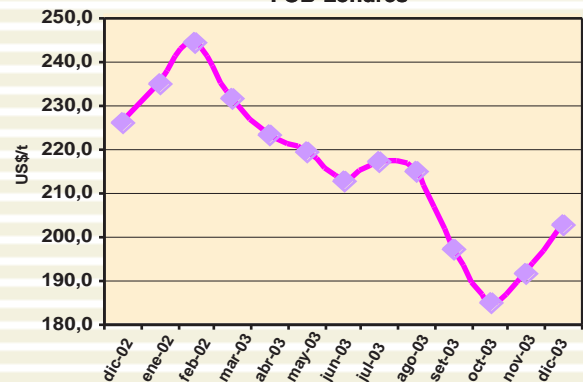

Algodón Index "A"

CIF-Norte de Europa

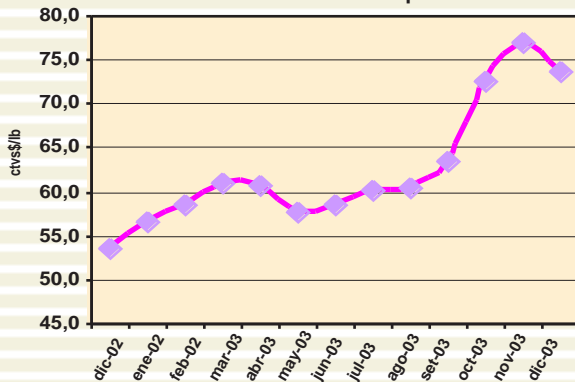

Cacao Grano

FOB- Londres

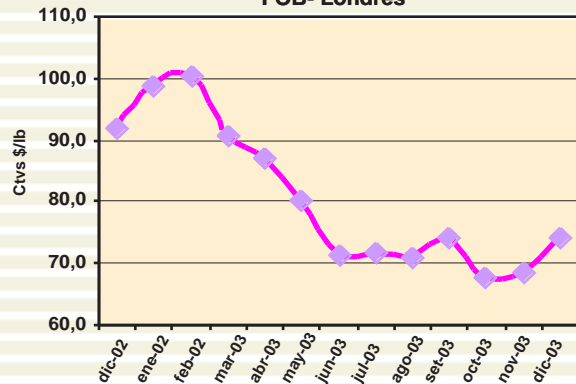



PERU: Precios FOB de Exportación

Café Grano

Precio FOB (US\$/t)

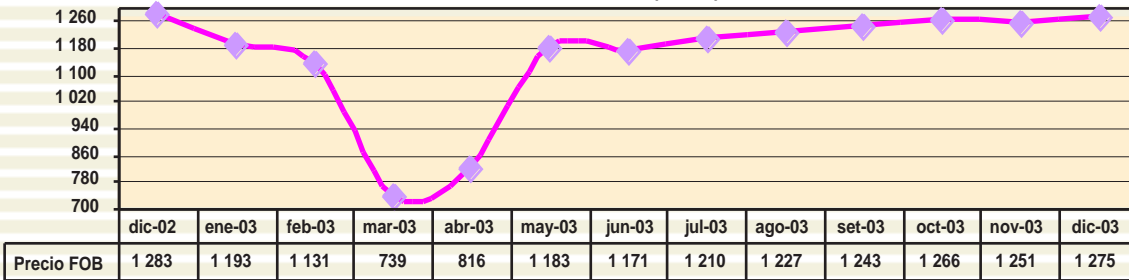

Espárrago Fresco

Precio FOB (US\$/t)

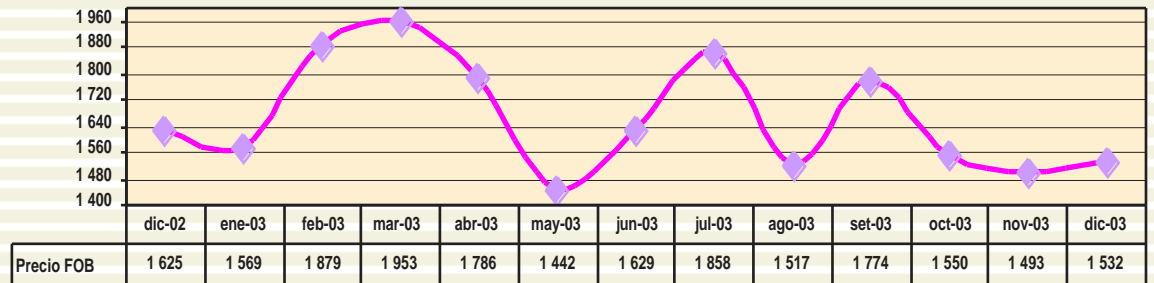

Páprika

Precio FOB (US\$/t)

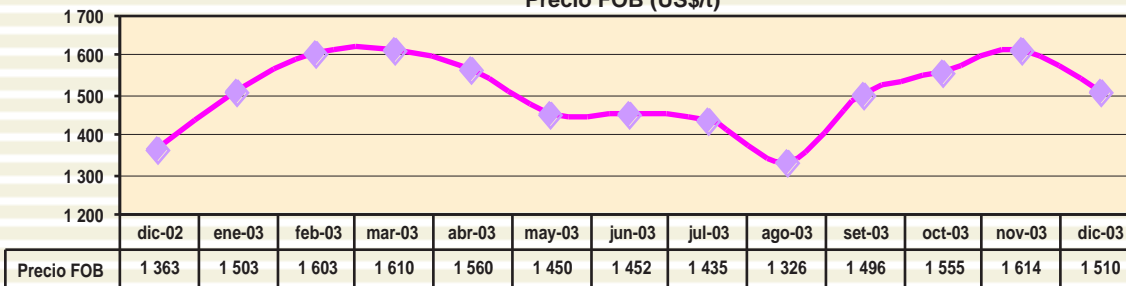

Palmito

Precio FOB (US\$/t)

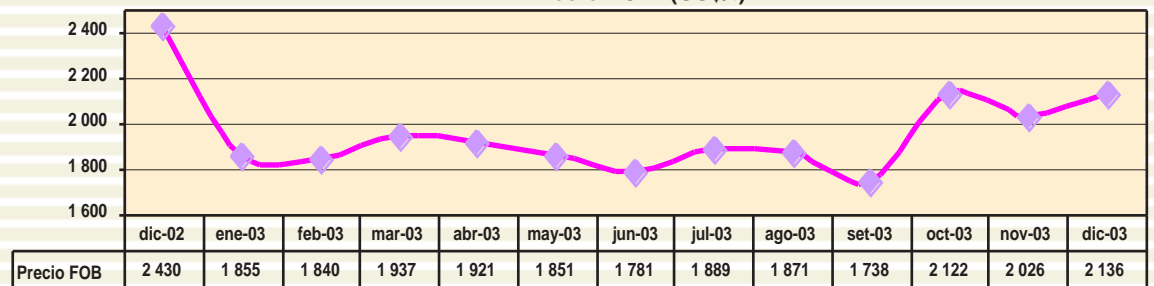



Ajos Frescos

Precio FOB (US \$/t)

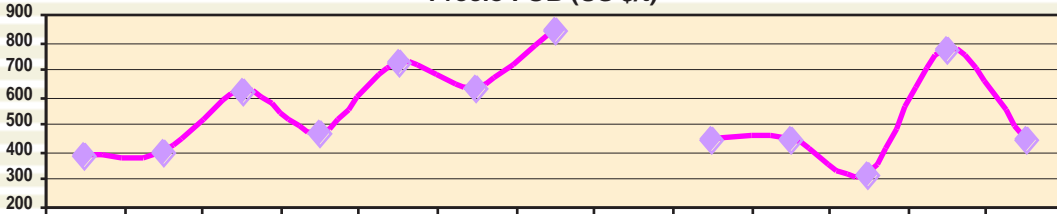

	nov-02	dic-02	ene-03	feb-03	mar-03	abr-03	may-03	jun-03	jul-03	ago-03	set-03	oct-03	nov-03
Precio FOB	390	397	616	468	721	630	840		450	450	317	772	450

Cúrcuma

Precio FOB (US \$/t)

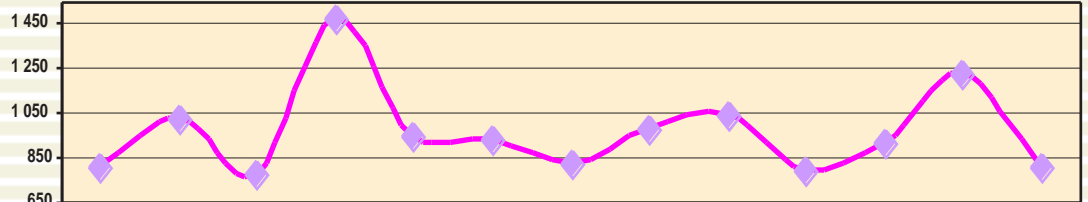

	nov-02	dic-02	ene-03	feb-03	mar-03	abr-03	may-03	jun-03	jul-03	ago-03	set-03	oct-03	nov-03
Precio FOB	810	1 023	778	1 471	947	936	823	982	1 042	785	907	1 220	806

Harina de Flores de Marigold

Precio FOB (US \$/t)

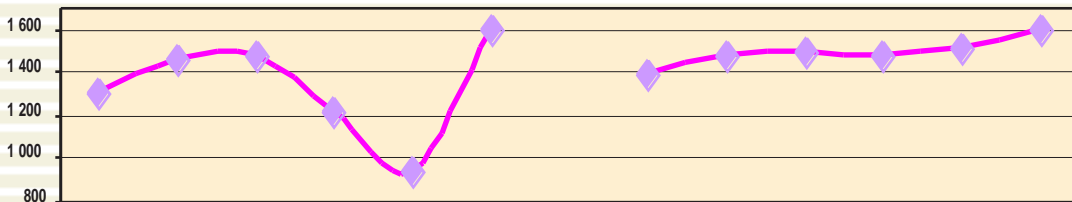

	nov-02	dic-02	ene-03	feb-03	mar-03	abr-03	may-03	jun-03	jul-03	ago-03	set-03	oct-03	nov-03
Precio FOB	1 303	1 457	1 475	1 217	941	1 600		1 388	1 479	1 498	1 469	1 502	1 593

Cochinilla

Precio FOB (US \$/t)

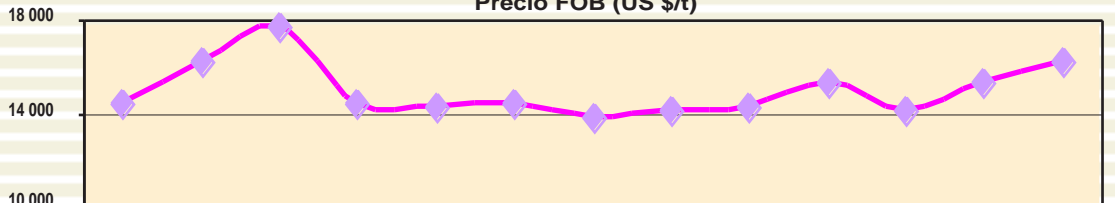

	nov-02	dic-02	ene-03	feb-03	mar-03	abr-03	may-03	jun-03	jul-03	ago-03	set-03	oct-03	nov-03
Precio FOB	14 414	16 155	17 672	14 363	14 215	14 409	13 824	14 103	14 264	15 255	14 143	15 318	16 156

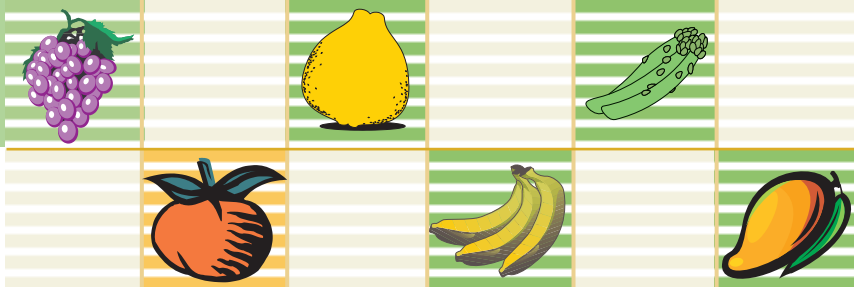

Carmín de Cochinilla

Precio FOB (US\$/t)

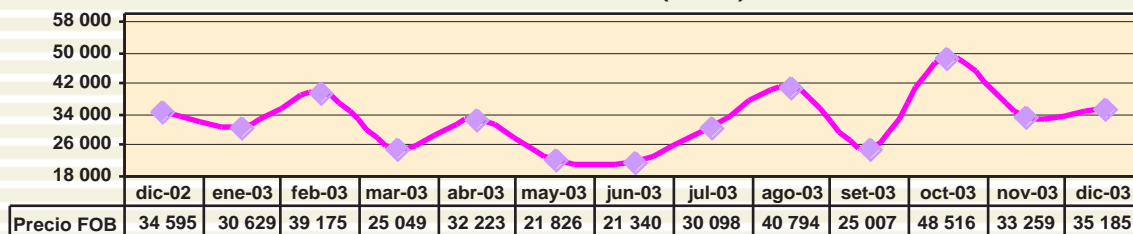

Frijol Castilla

Precio FOB (US\$/t)

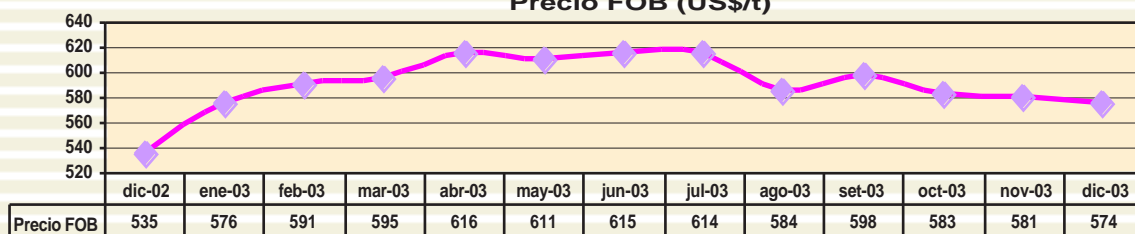

Manteca de Cacao

Precio FOB (US\$/t)

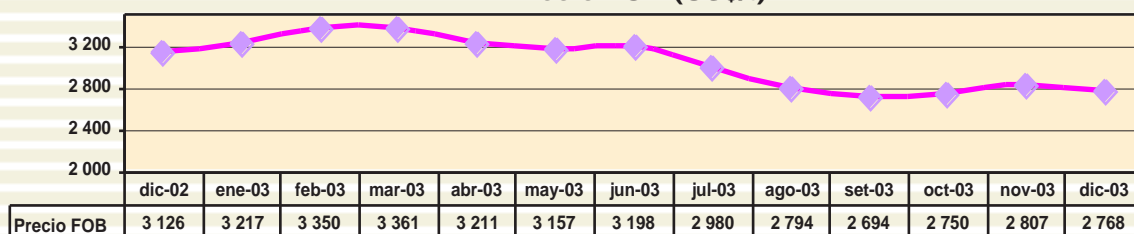

Tara

Precio FOB (US\$/t)

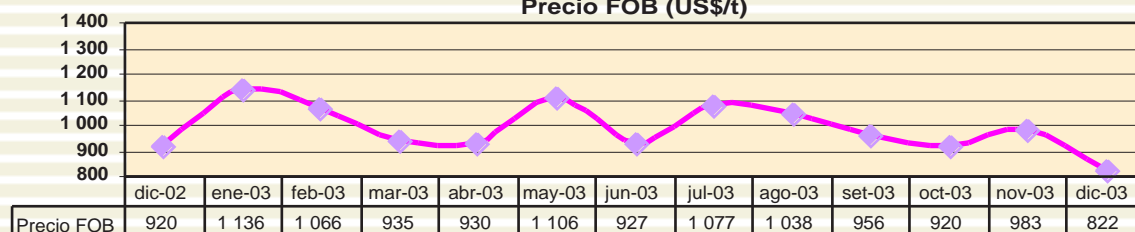

Aceituna en Salmuera

Precio FOB (US\$/t)

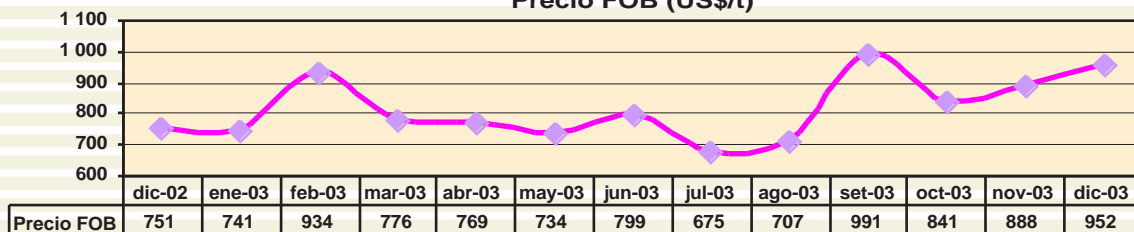



Paltas

Precio FOB (US\$/t)

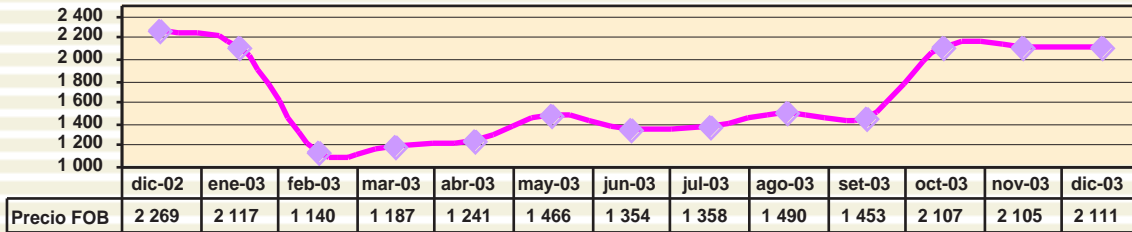

Plátanos(cavendish valery)

Precio FOB (US\$/t)

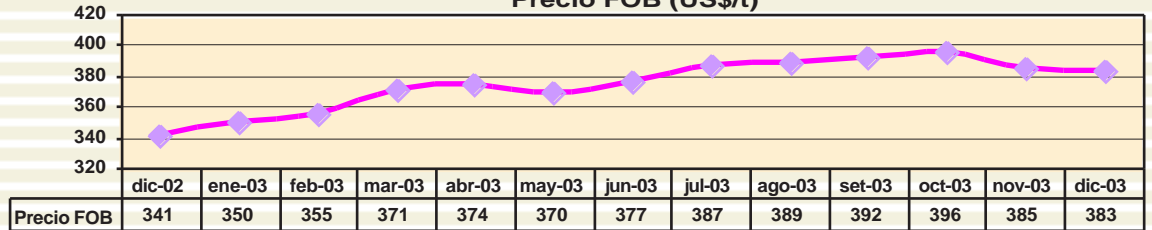

Mangos

Precio FOB (US\$/t)

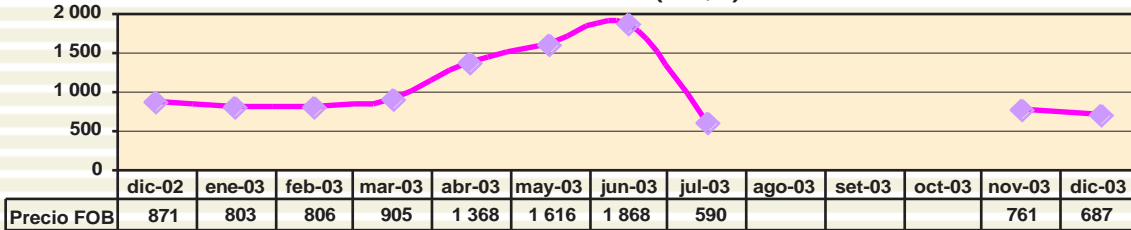

Uvas Frescas

Precio FOB (US\$/t)

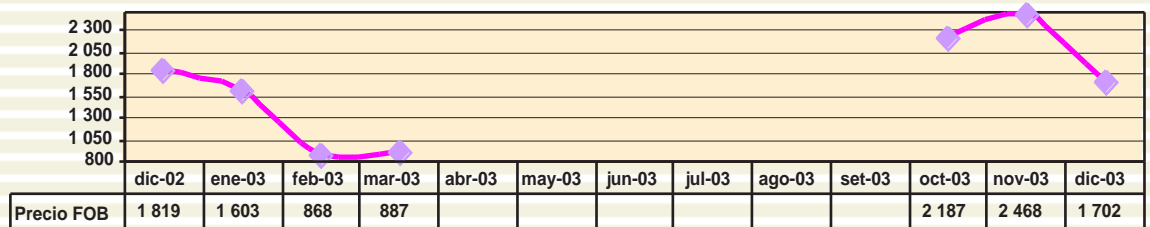

Mandarinas

Precio FOB (US\$/t)

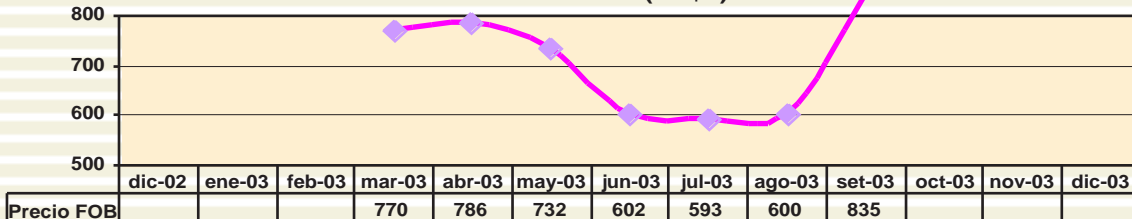

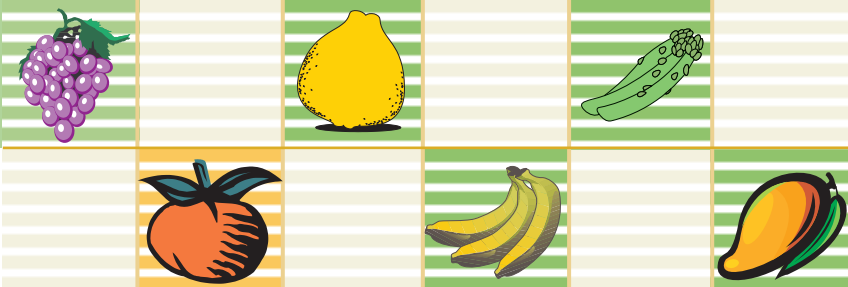

MERCADOS DE FRUTAS, LEGUMBRES Y OTROS

AJOS				
Mercado: Mayorista de New York				
Unidad: US \$ /Caja				
Origen	Variación	Calibre	05 dic 03	23 dic 03
Argentina	Red Chileno	6	17,00/18,00	17,00/18,00
(Cja 10 kg)		7	20,00/22,00	20,00/22,00
California				
(Cja 30 lb)	Blanco	10	28,00/30,00	26,00/30,00
		11	27,00/30,00	27,00/30,00
(Cja 10 lb)	Netted elephant	s/e	24,00	24,00
China				
(Cja 30 lb)	Netted Oriental	s/e	16,00/18,00	16,00/18,00
Mercado: Mayorista de Pittsburgh				
Unidad: US \$ /Caja				
Origen	Variación	Calibre	05 dic 03	23 dic 03
California				
(Cja 30 lb)	Blanco	super col	24,50	24,50
(Cja 10 lb)	Elephant	s/e	24,50	24,50
China				
(Cja 30 lb)	Blanco	s/e	18,25	14,75
Mercado: Mayorista de Paris				
Unidad: US \$ / por kg				
Origen	Variación	Calibre	05 dic 03	23 dic 03
España	Blanco	lge	...	2,23/2,73
Francia	Blanco	exlge	...	3,22/3,47
Mercado: Mayorista de New Covent Garden (UK)				
Unidad: US \$ / Caja 5 kg				
Origen	Variación	Calibre	02 dic 03	16 dic 03
España	Blanco	s/e	9,51	9,65
ALCACHOFAS				
Mercado: Mayorista de Miami				
Unidad: US \$ /Caja de 20-23 lb				
Origen	Variación	Calibre	05 dic 03	23 dic 03
California	Thornless	18	31,00/31,50	32,25
		24	35,00/35,50	32,25
Mercado: Mayorista de New York				
Unidad: US \$ /Caja de 20-23 lb				
Origen	Variación	Calibre	05 dic 03	23 dic 03
California	Globe	18	30,00	35,00
		24-30-36	...	40,00
		48-60	25,00	45,00
Mercado: Mayorista de Los Angeles				
Unidad: US \$ /Caja de 20-23 lb				
Origen	Variación	Calibre	05 dic 03	23 dic 03
California	Thorned Green	12	20,00/22,00	22,00
		18	32,00/34,00	34,00
		24	34,00	34,00
		30-36-48-60	30,00	32,00
Mercado: Mayorista de San Francisco				
Unidad: US \$ /Caja de 20-23 lb				
Origen	Variación	Calibre	05 dic 03	23 dic 03
California	Globe Thorned	18-30-36	31,50	30,00/31,50
		48-60	33,50	32,00/33,50
CEBOLLAS SECAS				
Mercado: Mayorista de Miami				
Unidad: US \$ / Caja				
Origen	Variación	Calibre	05 dic 03	23 dic 03
Ecuador	Granex	jbo	10,00/12,00	10,00/12,00
(cja 40 lb)				
Perú	Granex	col	12,00/14,00	12,00/14,00
(cja 40 lb)				
Nueva York -USA				
(saco 50 lb)	Roja tipo globo	jbo	9,00/10,00	9,00/10,00
		med	8,00/8,50	8,00/8,50
Idaho/Oregon -USA				
(saco 50 lb)	Blanca	jbo	14,00/15,00	16,00/19,00
		med	13,50	13,50/15,00
Hibrido español				
	col	16,00	16,00	
		jbo	11,00/13,50	11,00/13,50
		med	9,50/10,00	9,50/10,00
Mercado: Mayorista de Nueva York				
Unidad: US \$ / Caja				
Origen	Variación	Calibre	05 dic 03	23 dic 03
Perú	Granex	col	25,00	24,00
(cja 40 lb)		jbo	18,00	21,00
Mercado: Mayorista de Toronto				
Unidad: US \$ / Sacos				
Origen	Variación	Calibre	05 dic 03	19 dic 03
Mexico				
(Saco 25 lb)	Blanca	jbo	8,43/11,49	10,47/11,59
California-USA				
(Saco 50 lb)	Hibrido español	col	13,41	12,34/14,96
		jbo	11,49/12,64	10,10/12,34
LECHUGA				
Mercado: Mayorista de Boston				
Unidad: US \$ / Caja 2,5 lb				
Origen	Variación	Calibre	05 dic 03	23 dic 03
Perú	Lolla Rosa	s/e	8,00/10,00	8,00/10,00
Green & Red Oak Leaf		s/e	8,00/10,00	8,00/10,00
ESPÁRRAGOS				
Mercado: Mayorista de Los Angeles				
Unidad: US \$ / Caja 11 lb				
Origen	Variación	Calibre	05 dic 03	23 dic 03
Perú	Blanco	exlge,lge	26,00	26,00
	Verde	jbo	17,00/18,00	25,00/26,00
		exlge	17,00/18,00	22,00
		lge	17,00/18,00	24,00/26,00
		std	17,00/18,00	26,00
		sml	...	24,00
Mercado: Mayorista de Miami				
Unidad: US \$ / Caja de 11 lb				
Origen	Variación	Calibre	05 dic 03	23 dic 03
Perú	Verde	jbo	16,00/17,25	20,00/21,00
		exlge	18,00	20,00/21,00
		lge	17,00/18,00	20,00/21,00
		std	17,00/19,00	18,00/20,00
		sml	17,00/18,00	18,00/20,00
	Blanco	lge	...	27,75
Mercado: Mayorista de New York				
Unidad: US \$ / Caja 11 lb				
Origen	Variación	Calibre	05 dic 03	23 dic 03
Perú	Verde	jbo,exlge,lge,std	12,00/14,00	18,00/20,00
		sml	10,00/12,00	15,00/18,00
Mercado: Mayorista de Seattle				
Unidad: US \$ / Caja 11 lb				
Origen	Variación	Calibre	05 dic 03	23 dic 03
Perú	Verde	lge,std	22,00/26,00	...
	Blanco	exlge	35,00/41,00	...
Mercado: Mayorista de Montreal				
Unidad: US \$ / Caja 11 lb				
Origen	Variación	Calibre	05 dic 03	19 dic 03
Perú	Verde	lge	18,39/21,45	20,56

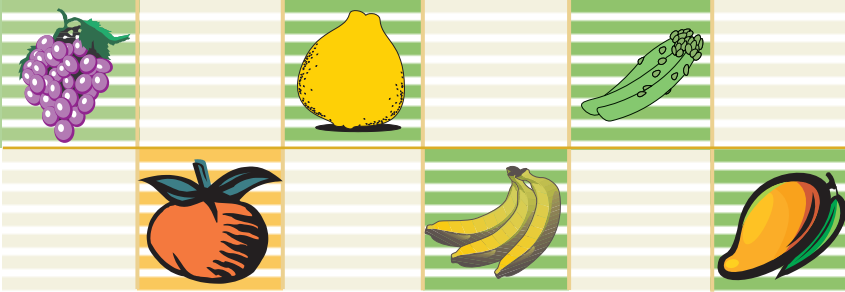
**Mercado: Mayorista de Toronto**

Unidad: US \$ / Caja 11 lb

Origen	Variación	Calibre	05 dic 03	19 dic 03
Perú	Verde	s/e	15,32/22,22	11,22/25,43

Mercado: Mayorista de New Covent Garden (UK)

Unidad: US \$ / por kg

Origen	Variación	Calibre	02 dic 03	16 dic 03
Perú	Verde	s/e	5,36	4,74

YUCA (CASSAVA)**Mercado: Mayorista de St Louis**

Unidad: US \$ / Cajas 40 lb

Origen	Variación	Calibre	05 dic 03	23 dic 03
Ecuador	s/e	s/e	19,50	19,50

COCO**Mercado: Mayorista de Detroit**

Unidad: US \$ / Sacos 50 lb

Origen	Variación	Calibre	05 dic 03	23 dic 03
Rep. Dominicana	Dry	40	15,50/18,00	15,50/18,00

BATATAS**Mercado: Mayorista de Boston**

Unidad: US \$ / Sacos 50 lb

Origen	Variación	Calibre	05 dic 03	23 dic 03
Florida	s/e	s/e	11,00/12,00	10,00/11,00

LIMAS**Mercado: Mayorista de Columbia**

Unidad: US \$ /Caja 10 lb

Origen	Variación	Calibre	05 dic 03	23 dic 03
Perú	Type seedlees	48	6,50	6,50

LIMONES**Mercado: Mayorista de New Covent Garden (UK)**

Unidad: US \$ /Caja 15 kg

Origen	Variación	Calibre	02 dic 03	16 dic 03
España	s/e	s/e	12,31	14,21

Mercado: Mayorista de Rotterdam

Unidad: US \$ /Caja 15 kg

Origen	Variación	Calibre	05 dic 03	19 dic 03
España	s/e	90	9,13/13,99	12,38/13,62
		100	9,13/13,99	9,90/14,23
		120	9,13/13,99	10,52/13,62
		140	8,52/10,95	11,45/12,69

MANGOS**Mercado: Mayorista de Filadelfia**

Unidad: US \$ /Caja 1 corrida (4 a 4,5 kg)

Origen	Variación	Calibre	05 dic 03	23 dic 03
Brasil	Tommy Atkins	9	3,00/4,00	...
Puerto Rico	Keitts	8-9-10	...	5,50/6,00
Ecuador	Tommy Atkins	8-9	...	6,00/6,50

Mercado: Mayorista de Miami

Unidad: US \$ /Caja (3 a 4 kg)

Origen	Variación	Calibre	05 dic 03	23 dic 03
Brasil	Tommy Atkins	7	4,00/4,50	4,00/5,00
		8	4,00/4,50	5,00/6,00
		12	4,00/4,50	4,00/4,50
Ecuador	Tommy Atkins	9	4,00	4,00/5,00
Haiti	Francis	9	8,00	8,00/10,00

Mercado: Mayorista de New York

Unidad: US \$ /Caja 1 corrida (4 a 4,5 kg)

Origen	Variación	Calibre	05 dic 03	23 dic 03
Ecuador	Tommy Atkins	8-9	...	7,00/8,00
		10	...	7,00/7,50

Mercado: Mayorista de Los Angeles

Unidad: US \$ /Caja 1 corrida (4 a 4,5 kg)

Origen	Variación	Calibre	05 dic 03	23 dic 03
Ecuador	Haden	12	3,00/4,00	4,00/4,50
		14	3,00/3,50	3,75/4,00
	Kent	8-9-10	...	4,00/5,00
	Tommy Atkins	8-9	3,00/4,00	4,50/5,00
		10	3,00/3,50	4,00/5,00
		12	3,00/3,50	4,00/4,50

Mercado: Mayorista de New Covent Garden (UK)

Unidad: US \$ /Caja 4 kg

Origen	Variación	Calibre	02 dic 03	16 dic 03
Brasil	s/e	s/e	4,06	...
Ecuador	s/e	s/e	...	3,86

Mercado: Mayorista de Montreal

Unidad: US \$ /Caja 1 corrida (4 a 4,5 kg)

Origen	Variación	Calibre	10 dic 03	19 dic 03
Ecuador	s/e	8	6,69	6,54
		9	7,07	6,92
Brasil	s/e	12	5,74	5,61
		10	4,21/7,07	...

Mercado: Mayorista de Toronto

Unidad: US \$ /Caja 1 corrida (4 a 4,5 kg)

Origen	Variación	Calibre	05 dic 03	19 dic 03
México	s/e	8-9-10-12	3,83/4,21	3,74/4,11

MANZANAS**Mercado: Mayorista de New Covent Garden (UK)**

Unidad: US \$ /Caja

Origen	Variación	Calibre	02 dic 03	16 dic 03
Estados Unidos	Red Delicious	s/e	25,94	26,31
(Cja 18-19 kg)				
Francia	Golden Delicious	s/e	17,81	18,07
(Cja 18 kg)				
	Granny Smith	s/e	13,31	18,94
	Red Chief	s/e	18,67	19,12
	Royal Gala	s/e	21,96	22,98
	Braeburns	s/e	...	18,86
	Fuji	s/e	18,59	18,63
Holanda	Jonagold	s/e	10,55	10,52

(Cja 12 kg)

Mercado: Mayorista de Rotterdam (UK)

Unidad: US \$ /Caja 18 kg

Origen	Variación	Calibre	05 dic 03	19 dic 03
Francia	Golden delicious	88	17,03	17,33
		100	13,99/15,82	16,71
		113	14,60	15,47/16,09
		100	20,68	21,04
	Granny Smith	80-88	16,43/17,64	16,71/17,95
		113	15,21/17,03	15,47/17,33
		100	17,03	16,71
	Red Chief	113	15,82	15,47

PAPAYA**Mercado: Mayorista de Miami**

Unidad: US \$ / Caja

Origen	Variación	Calibre	05 dic 03	23 dic 03
Jamaica	Sunrise	9	10,50	10,50
(Cja 4 kg)				
Brasil	Golden	8-9	11,00/12,25	11,00/12,25
(Cja 4 kg)				
México	Maradol	8-9	19,00/20,00	19,00/20,00
		10	18,50/19,00	18,50/19,00
		11	18,75/19,50	18,75/19,50
		12	17,00/18,50	17,00/18,50
Rep. Dom				
(Cja 35-40 lb)				
	Red Flesh	8-9	17,00/18,00	17,00/18,00

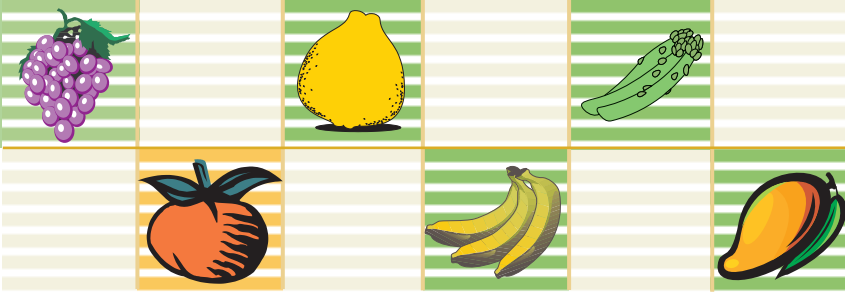
**Mercado: Mayorista de New Covent Garden (UK)**

Unidad: US \$ /Caja 4 kg

Origen	Variiedad	Calibre	02 dic 03	16 dic 03
Brasil	s/e	s/e	6,92	7,89

PALTAS**Mercado: Mayorista de New York**

Unidad: US \$ / Caja de 2 corridas (20 lb)

Origen	Variiedad	Calibre	05 dic 03	23 dic 03
México	Hass	40-48	25,00/30,00	28,00/31,00
Re. Dominicana	s/e	18-20-24	16,00	...

Mercado: Mayorista de Los Angeles

Unidad: US \$ / Caja de 2 corridas (20 lb)

Origen	Variiedad	Calibre	05 dic 03	23 dic 03
California	Bacon	48	12,00/13,00	12,00
		40	19,75	18,75
		48	19,75	17,00/18,75
		40	39,00/40,00	40,00/41,00
Chile	Hass	48	36,00/40,00	38,00/42,00
		50	25,00/29,00	36,00/39,00
		60	38,00/40,00	38,00/42,00
		70	22,00/25,00	26,00/28,00

Mercado: Mayorista de New Covent Garden (UK)

Unidad: US \$ /Caja 4 kg

Origen	Variiedad	Calibre	02 dic 03	16 dic 03
España	Hass	s/e	6,48	8,33

UVAS**Mercado: Mayorista de New York**

Unidad: US \$ / Caja

Origen	Variiedad	Calibre	05 dic 03	23 dic 03	
California (Cja 19 lb)	Crimson Seed.	exlge	18,00/20,00	...	
		lge	16,00/17,00	15,00/16,00	
		Red Globe	exlge	18,00	...
Chile (Cja 18 lb)	Black Seed.	lge	15,00/16,00	20,00	
		exlge	...	22,00	
		Flame seed.	exlge	28,00	22,00
Perú (Cja 18 lb)	Perlette	lge	28,00/30,00	20,00	
		White seed	exlge	48,00	32,00
		Thomp seed.	exlge	46,00	...

Mercado: Mayorista de Los Angeles

Unidad: US \$ /Caja 19 lb

Origen	Variiedad	Calibre	05 dic 03	23 dic 03
California	Red globe	exlge	12,00/16,00	14,00/18,00
		lge	10,00/12,00	12,00/14,00
		Crimson seed.	med-lge	12,00/15,00
		Lge	14,00/118,00	14,00/18,00

Mercado: Mayorista de New Covent Garden (UK)

Unidad: US \$ /Caja

Origen	Variiedad	Calibre	09 dic 03	23 dic 03
India	Thomp. seed.	s/e	9,61	...
Brasil (Cja 4,5 kg)	Italia	s/e	10,04	...
Perú (Cja 4,5 kg)		Flame seed.	s/e	19,21
España (Cja 9-10 kg)	Napolean	s/e	6,11	...
(Cja 5 kg)				

Mercado: Mayorista de Toronto

Unidad: US \$ /Caja de 18 lb

Origen	Variiedad	Calibre	05 dic 03	19 dic 03
California	Thompson seed.	exlge,lge	13,79/19,16	13,46/18,70
	Red Globe	exlge	16,09/21,45	14,96/17,95

Crimson seed.	exlge	22,22/26,05	20,94
	lge	12,26/14,56	14,21/14,96
	med	13,79/16,86	13,46/16,45
Black Seed.	exlge	14,56	11,96/14,21
	lge	12,26/15,32	14,96

NARANJAS**Mercado: Mayorista de Róterdam**

Unidad: US \$ / Caja 15-16 kg

Origen	Variiedad	Calibre	05 dic 03	19 dic 03
Sudáfrica	Valencia	72	10,65	10,83
España	Salustiana	48	9,73/10,34	8,66/11,45
		54	9,13/9,73	8,66/10,52
		56	11,56	11,76
		60	9,73/12,17	11,14/12,38
		70	10,65/12,78	11,76/13,62
		80-90	10,95/12,78	11,14/13,62
		100	10,34/12,78	11,14/13,62
Navel		48	6,08/13,38	7,43/12,07
		54	7,91/10,34	7,43/11,14
		56	11,86/12,78	12,07
		60	7,30/12,17	9,28/11,76

Mercado: Mayorista de New Covent Garden (UK)

Unidad: US \$ /Caja 15 kg

Origen	Variiedad	Calibre	02 dic 03	16 dic 03
España	Navel	s/e	10,24	11,58

TANGELOS**Mercado: Mayorista de Montreal**

Unidad: US \$ / Caja 9-10 kg

Origen	Variiedad	Calibre	05 dic 03	19 dic 03
Argentina	Minneola	s/e	13,79/16,86	13,46/16,85

HIERBAS:**ESTRAGÓN****Mercado: Mayorista de New York**

Unidad: US \$ /Caja 1 kg

Origen	Variiedad	Calibre	05 dic 03	23 dic 03
Israel	s/e	12	15,00	15,00

Mercado: Mayorista de Pittsburgh

Unidad: US \$ /Bolsa de 1 lb

Origen	Variiedad	Calibre	05 dic 03	23 dic 03
California	s/e	12	10,50/11,50	10,50/11,50

ORÉGANO**Mercado: Mayorista de New York**

Unidad: US \$ /Caja 1 kg

Origen	Variiedad	Calibre	05 dic 03	23 dic 03
Israel	s/e	12	11,00/12,00	11,00/12,00

Mercado: Mayorista de Miami

Unidad: US \$ /Bolsa de 1 lb

Origen	Variiedad	Calibre	05 dic 03	23 dic 03
Perú	s/e	12	5,00/7,00	5,00/7,00

MENTA**Mercado: Mayorista de Miami**

Unidad: US \$ /Bolsa de 1 lb

Origen	Variiedad	Calibre	05 dic 03	23 dic 03
Perú	s/e	12	9,00/10,75	9,00/10,75

s/e: sin especificación ...: sin información

col: colosal jbo: jumbo exlge: extra large
lge: large med: médium sml: small

Fuente: USDA-Market News Com., 2003