

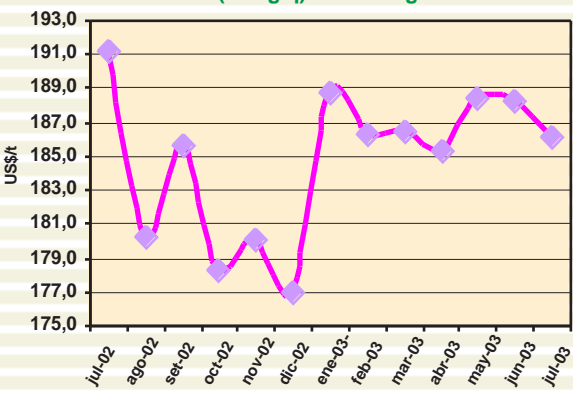

Cotizaciones Internacionales

Incrementos de la demanda de azúcar de parte de los fondos de inversión; fuertes compras de algodón que viene haciendo China; necesidad de abastecerse pronto de café y cacao por parte de los tostadores y molineros impulsan en el presente mes el precio internacional de estos productos; así mismo, el mercado se mantiene a la expectativa de la evolución del clima y de la gran oferta exportable de Brasil con relación al café, azúcar y cacao. Últimos informes del USDA sobre adecuadas condiciones climáticas e incrementos en la producción en el ámbito mundial del trigo, maíz, soya y arroz influyen en la baja del precio internacional. El mercado esta presionando el precio a la baja, por la competitividad que ejerce en los mercados internacionales la soya procedente de Sudamérica (Argentina y Brasil) y por una menor demanda de importaciones por parte de China. Las bajas que registra el arroz se deben fundamentalmente a un mercado lento por escasez de la demanda.

Arroz Blanco Tailandés (15%g.q) FOB-Bangkok



Trigo N° 2 Hard Red Winter FOB-Golfo USA

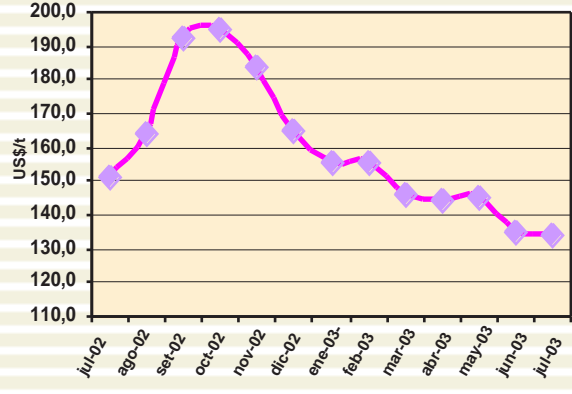

Maíz Amarillo US N° 2 FOB Golfo USA

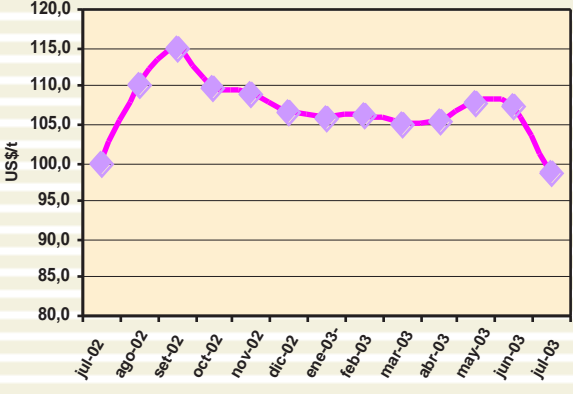

Sorgo Amarillo US N° 2 FOB Golfo USA-

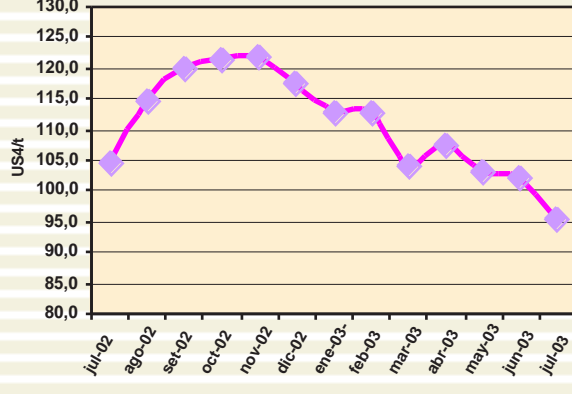

Soya Amarilla US N° 1 FOB-Golfo USA

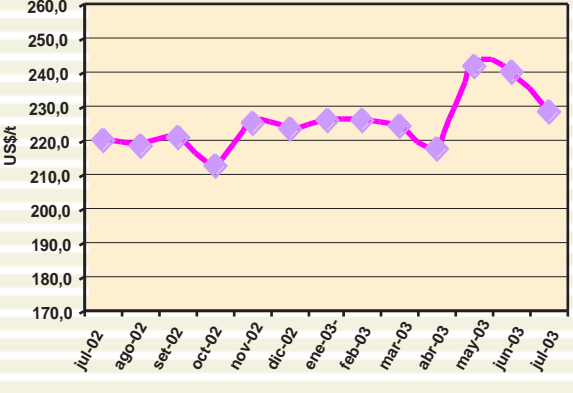

Aceite de Soya Crudo Argentina FOB-Buenos Aires

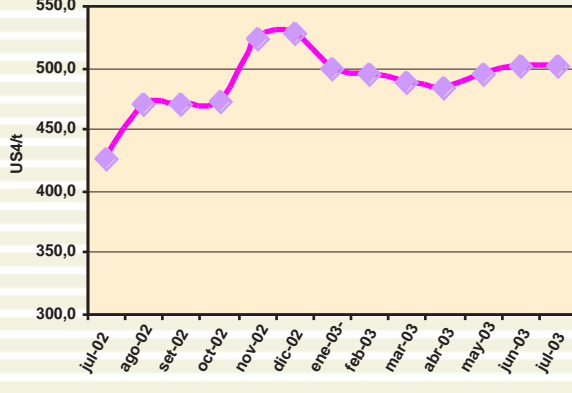

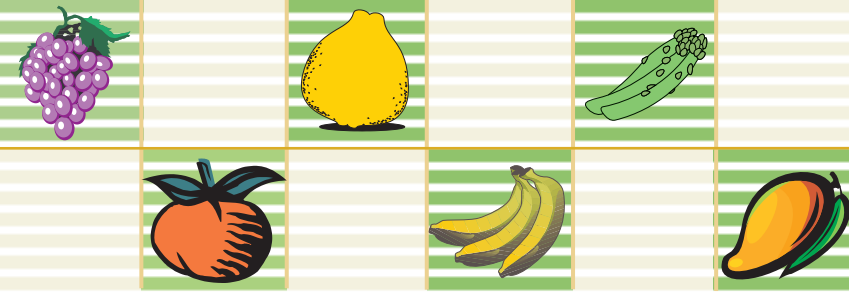

Café - Otros Suaves Arábigos

CIF-Nueva York

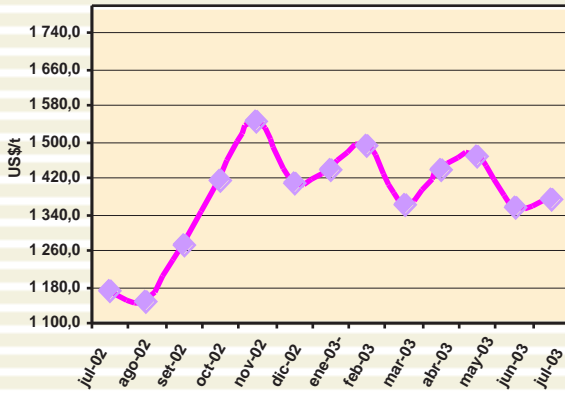

Azúcar Contrato N° 11

CIF-Nueva York

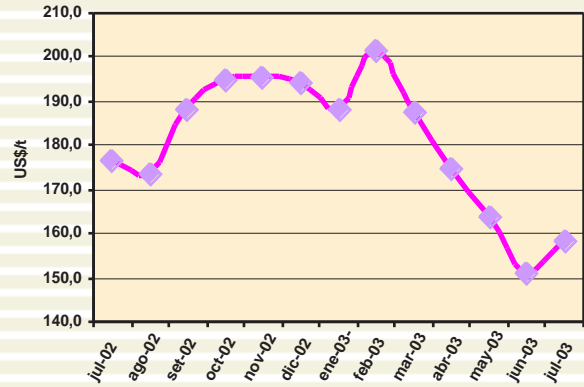

Azúcar Contrato N° 14

CIF-Nueva York

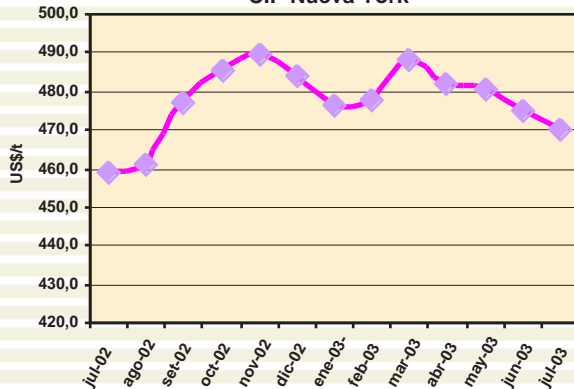

Azúcar Refinada Contrato N° 5

FOB-Londres

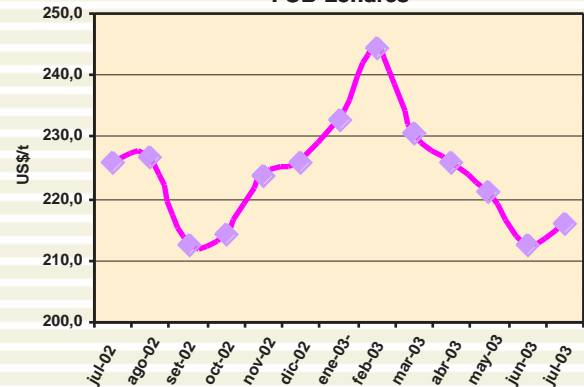

Algodón Index "A"

CIF-Norte de Europa

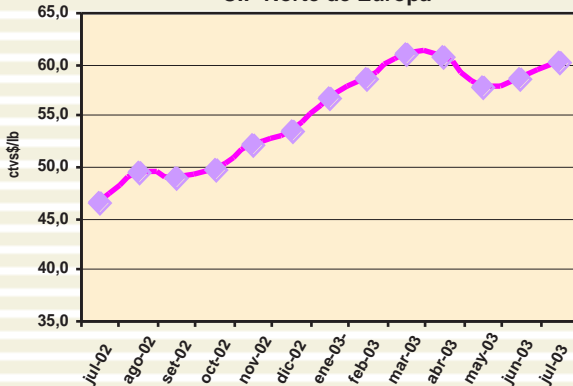

Cacao Grano

FOB- Londres

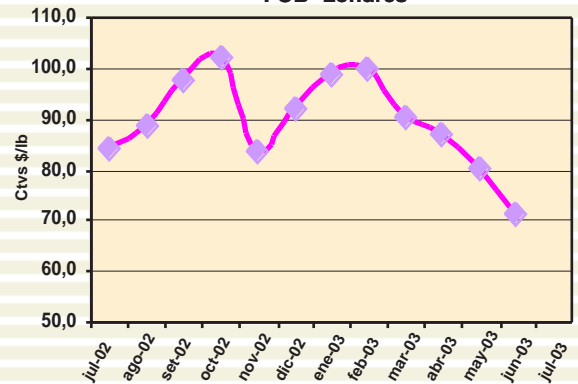

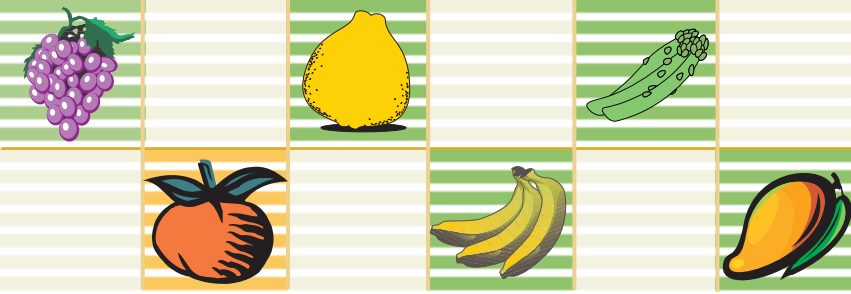

PERU: Precios FOB de Exportación

Café Grano

Precio FOB (US\$/t)

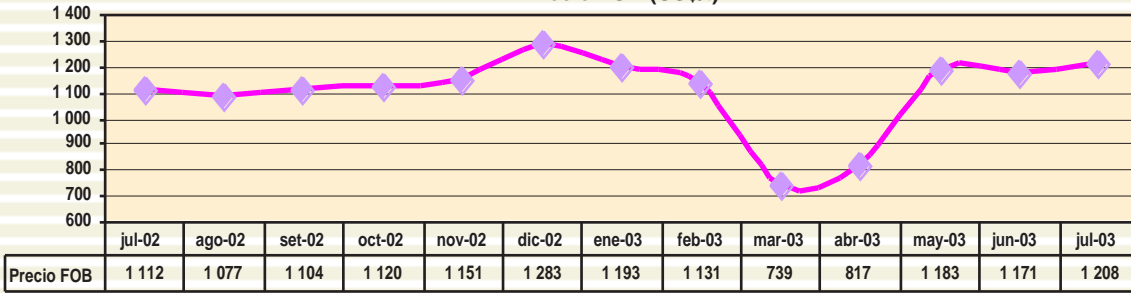

Espárrago Fresco

Precio FOB (US\$/t)

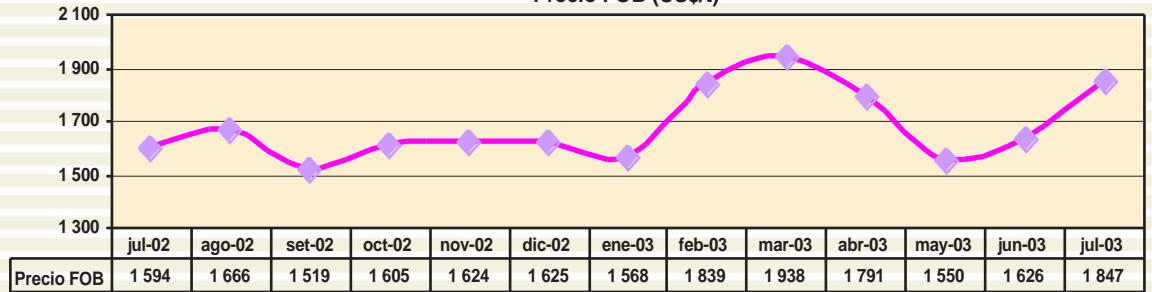

Páprika

Precio FOB (US\$/t)

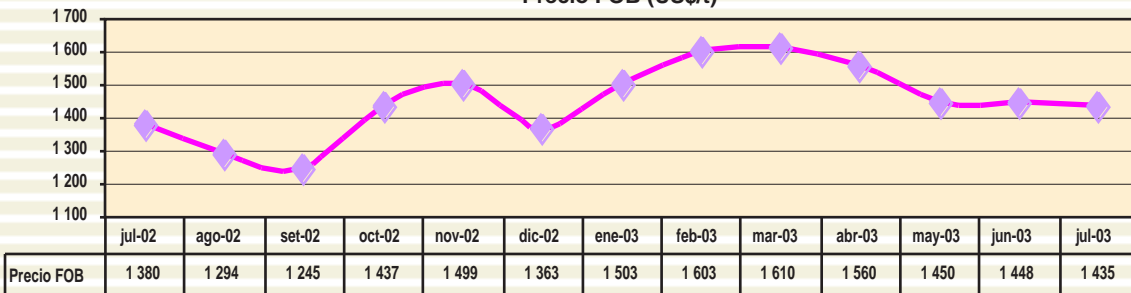

Palmito

Precio FOB (US\$/t)

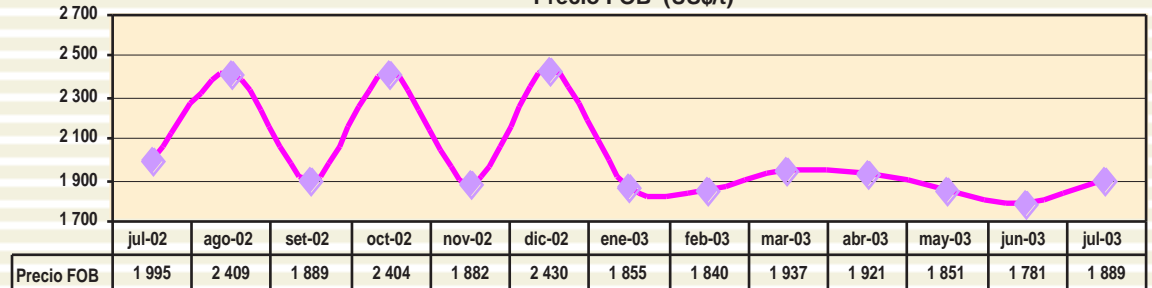

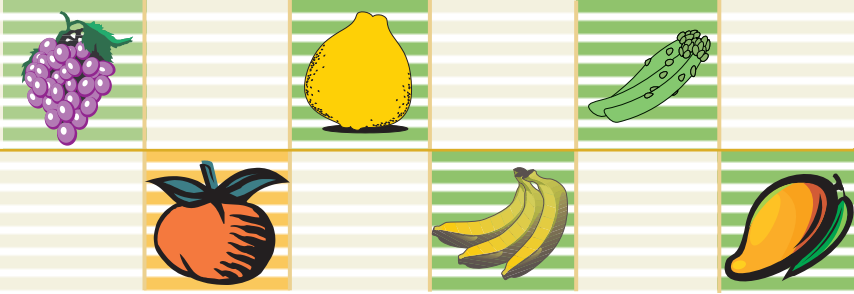

Ajos Frescos

Precio FOB (US \$/t)

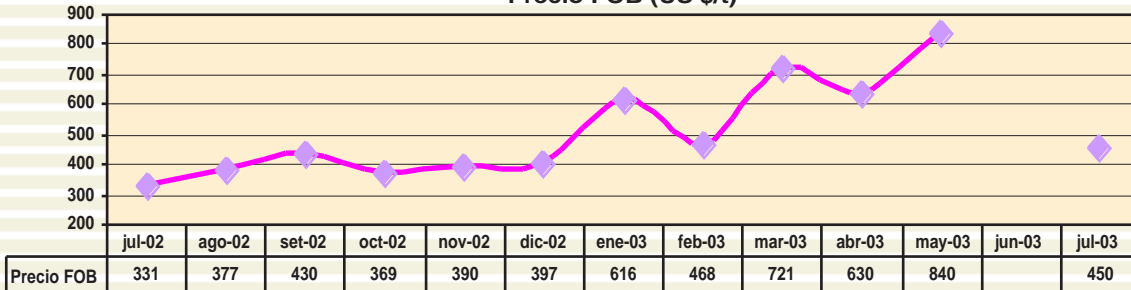

Cúrcuma

Precio FOB (US \$/t)

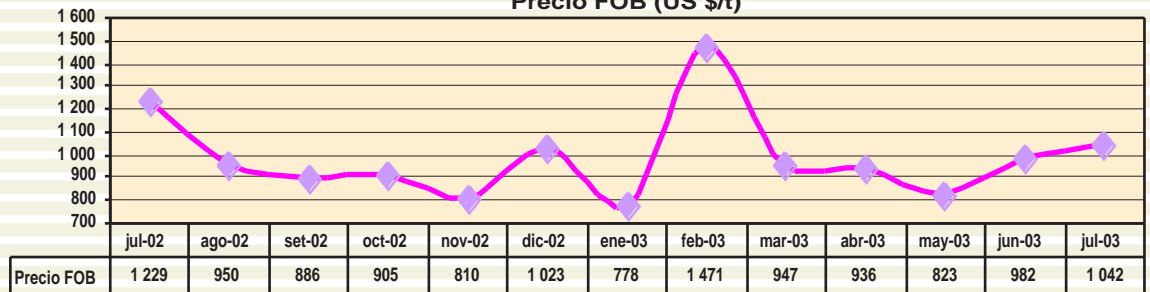

Harina de Flores de Marigold

Precio FOB (US \$/t)

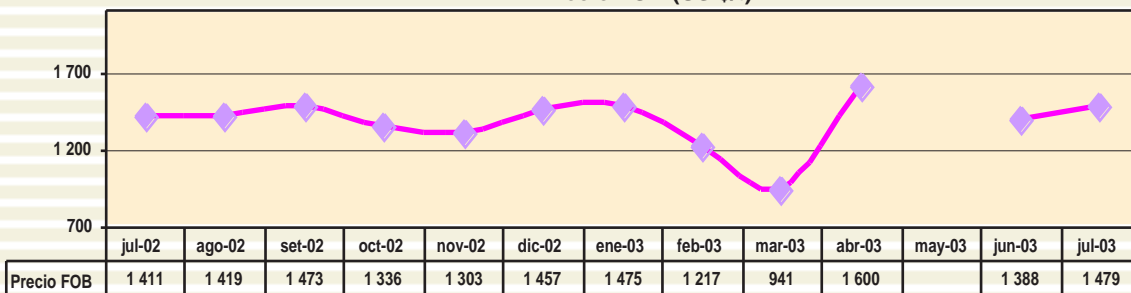

Cochinilla

Precio FOB (US \$/t)

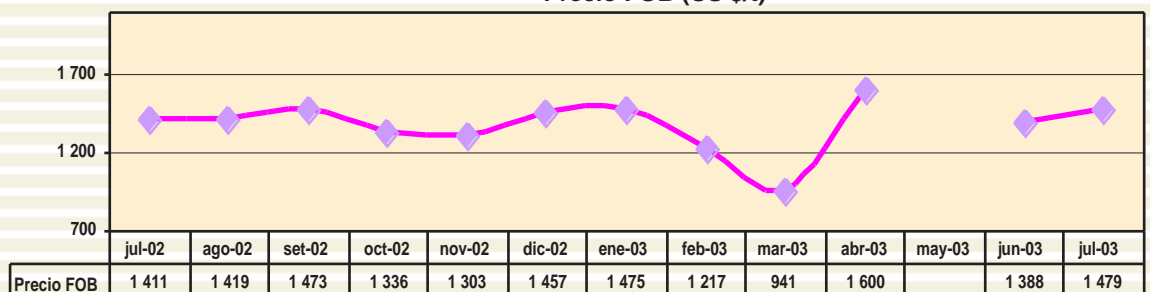

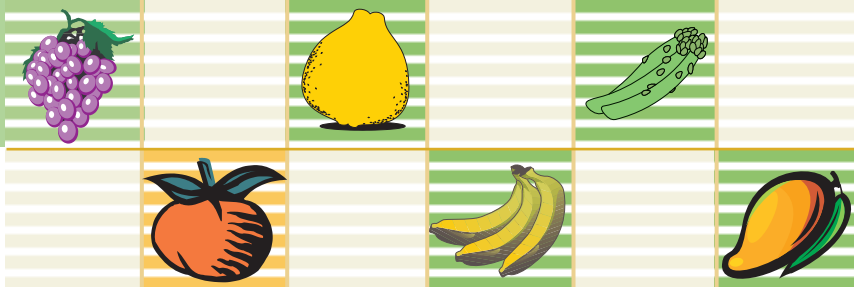

Carmín de Cochinilla

Precio FOB (US\$/t)

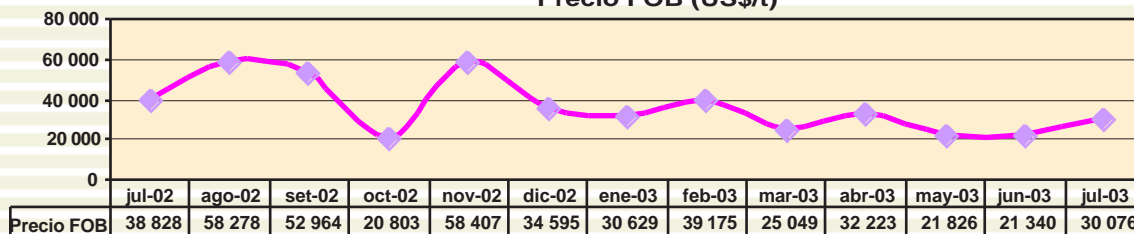

Frijol Castilla

Precio FOB (US\$/t)

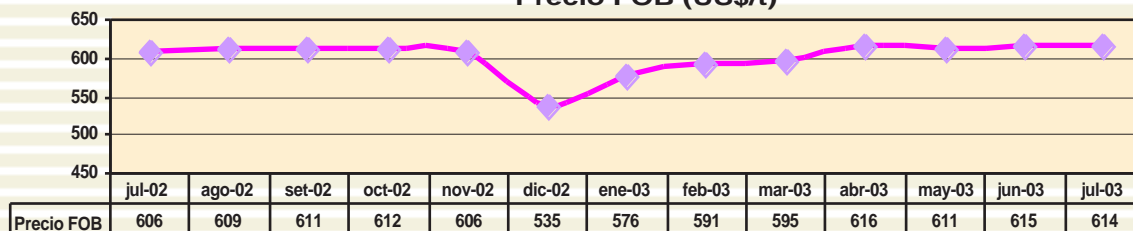

Manteca de Cacao

Precio FOB (US\$/t)

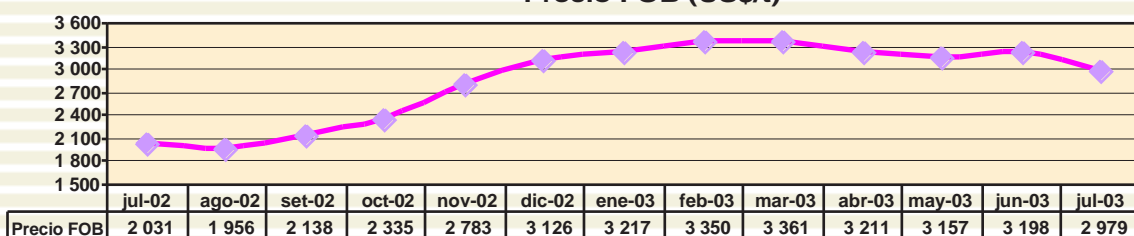

Tara

Precio FOB (US\$/t)

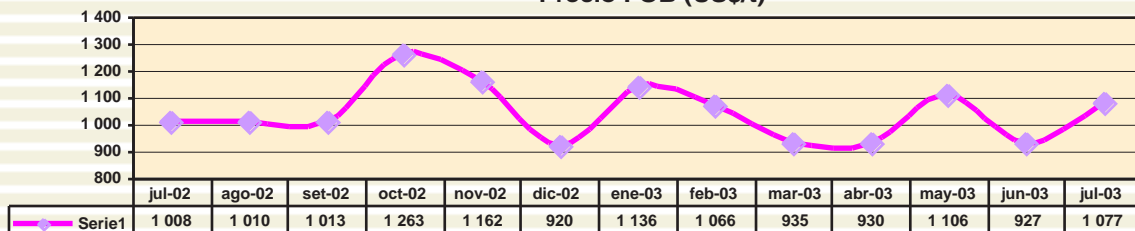

Aceituna en Salmuera

Precio FOB (US\$/t)

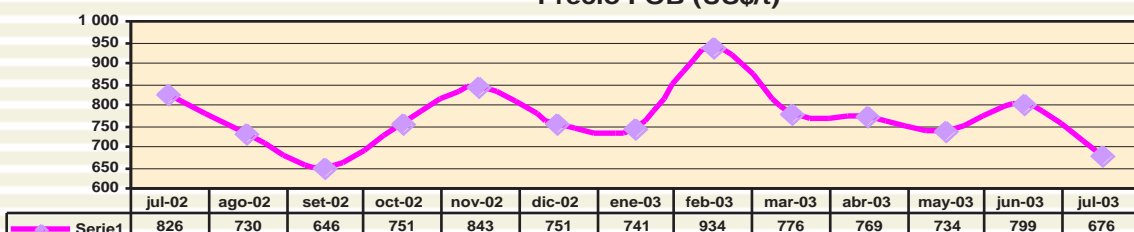

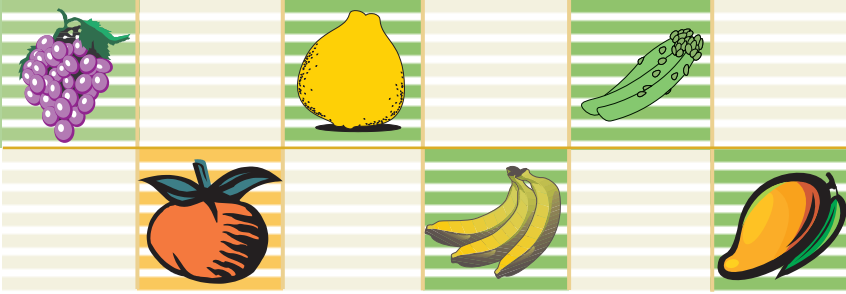

Paltas

Precio FOB (US\$/t)

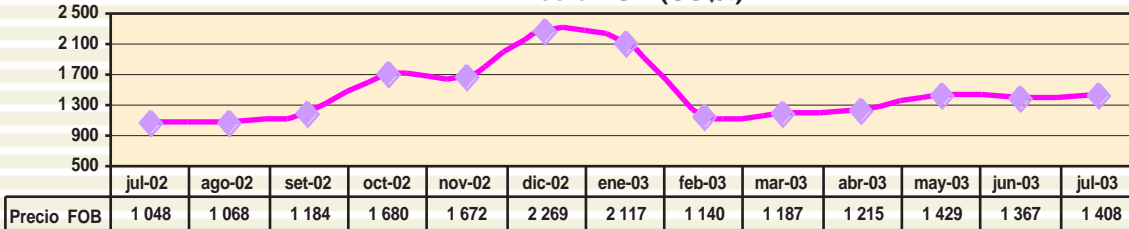

Plátanos(cavendish valery)

Precio FOB (US\$/t)

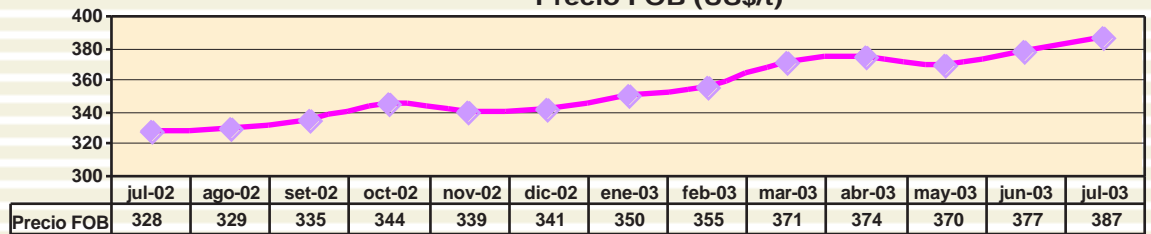

Mangos

Precio FOB (US\$/t)

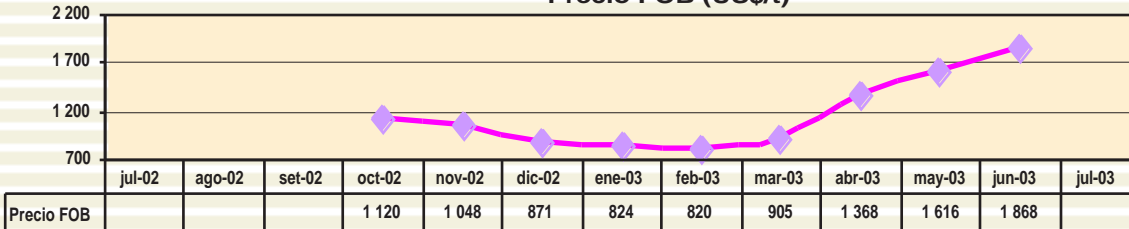

Uvas Frescas

Precio FOB (US\$/t)

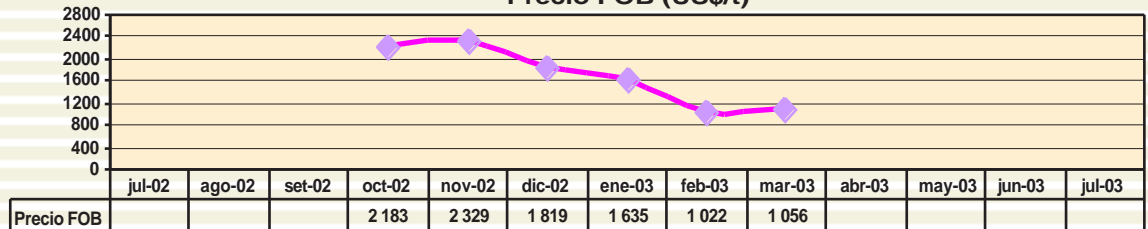

Mandarinas

Precio FOB (US\$/t)

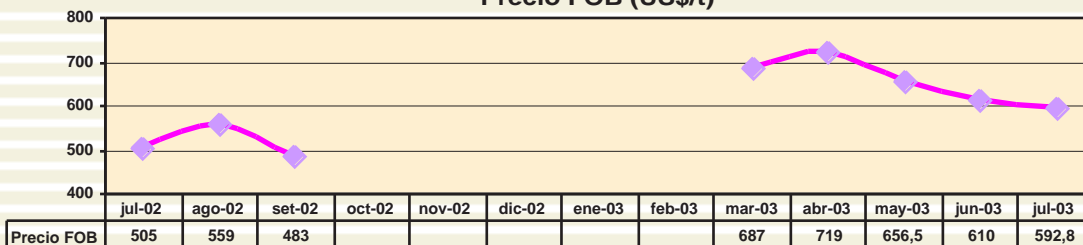

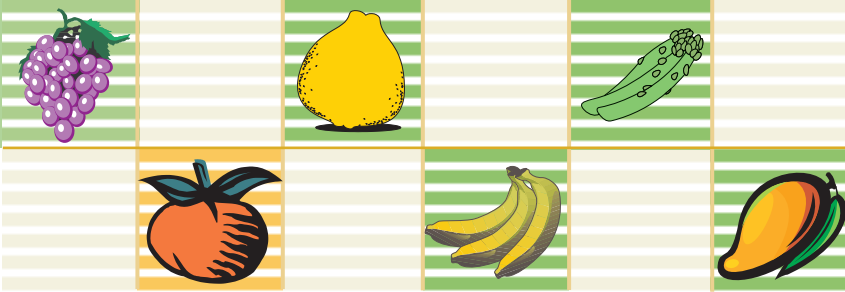

MERCADOS DE FRUTAS, LEGUMBRES Y OTROS

AJOS				
Mercado: Mayorista de New York				
Unidad: US \$ /Caja				
Origen	Varietad	Calibre	07 jul 03	25 jul 03
California	Netted Elephant	supercol	30,00	...
(Cja 10 lb)		col	28,00	...
		lge	24,00	...
China	Netted White	s/e	17,00/18,00	17,00/18,00
(Cja 30 lb)	Tipo Oriental	s/e	18,00	18,00
	Blanco	s/e	12,00/16,00	12,00/15,00
México	Morado	9	24,00	18,00/20,00
(Cja 30 lb)		10	25,00	22,00/25,00
		11	27,00/30,00	25,00/27,00
	Blanca	supercol	30,00/33,00	30,00/33,00
		col	25,00/27,00	25,00/27,00
		superjbo	23,00/24,00	22,00/24,00
Mercado: Mayorista de Pittsburgh				
Unidad: US \$ /Caja de 30 lb				
Origen	Varietad	Calibre	07 jul 03	25 jul 03
California	Blanco	col	31,50	31,50
China	Blanco	8	18,75	18,75
México	Blanco	supercol	35,00	35,00
Mercado: Mayorista de Paris				
Unidad: US \$ / por kg				
Origen	Varietad	Calibre	01 jul 03	22 jul 03
Francia	Blanco	lge	2,19/2,53	2,15/2,49
Mercado: Mayorista de New Covent Garden (UK)				
Unidad: US \$ /Caja				
Origen	Varietad	Calibre	01 jul 03	15 jul 03
España	Blanco	s/e	10,81	10,35
(Cja 5 kg)				
China	Blanco	s/e	6,85	15,92
(Cja 10 kg)				
ALCACHOFAS				
Mercado: Mayorista de Miami				
Unidad: US \$ /Caja de 20-23 lb				
Origen	Varietad	Calibre	07 jul 03	25 jul 03
California	Globe Thorned	18	24,00/28,00	24,00/28,00
		24	26,00/28,00	26,00/28,00
Mercado: Mayorista de New York				
Unidad: US \$ /Caja de 20-23 lb				
Origen	Varietad	Calibre	07 jul 03	25 jul 03
California	Globe Thorned	24	10,00	20,00
		36	10,00	20,00/22,00
Mercado: Mayorista de Los Angeles				
Unidad: US \$ /Caja de 20-23 lb				
Origen	Varietad	Calibre	07 jul 03	25 jul 03
California	Globe Green	18	24,00	30,00
		24	18,00/20,00	30,00
		30-36	16,00/20,00	12,00
		48-60	20,00	12,00
	Thornless	18	12,00	24,00
Mercado: Mayorista de San Francisco				
Unidad: US \$ /Caja de 20-23 lb				
Origen	Varietad	Calibre	07 jul 03	25 jul 03
California	Globe Green	18-24	18,00/20,00	...
		24-30-36	10,00/15,00	...
Mercado: Mayorista de Montreal				
Unidad: US \$ /Caja de 20-23 lb				
Origen	Varietad	Calibre	09 jul 03	25 jul 03
California	Globe	20	...	24,82
		48	16,00/26,99	15,95
CEBOLLAS SECAS				
Mercado: Mayorista de Miami				
Unidad: US \$ /Caja				
Origen	Varietad	Calibre	07 jul 03	25 jul 03
Chile	Amarilla	col, jbo	12,50	...
Nuevo México -USA				
(saco 50 lb)	Blanca	jbo	13,00/13,75	15,50/17,00
		med	12,50/13,00	15,00
(saco 50 lb)	Roja tipo globo	jbo	8,00/9,50	7,75/8,50
		med	6,50/8,00	7,00/7,50
(saco 50 lb)	Tipo grano	jbo	11,50/13,00	...
		med	13,50/15,50	...
California-USA	Amarilla tipo	jbo	...	9,00
(saco 50 lb)	grano	med	...	12,00
Mercado: Mayorista de Toronto				
Unidad: US \$ / Sacos				
Origen	Varietad	Calibre	09 jul 03	25 jul 03
Canadá				
(Saco 50 lb)	Amarilla Ontario	s/e	16,73/17,46	15,22/15,95
		lge	15,64/16,00	16,67/17,40
Mexico				
(Saco 25 lb)	Blanca	jbo	10,91/11,64	10,87/11,60
California-USA				
(Saco 50 lb)	Híbrido español	col	12,37/15,28	10,51/14,50
		jbo	10,18/11,64	9,42/11,60
Texas-USA				
(Saco 25 lb)	Roja	jbo	8,00/13,09	7,97/11,60
		med	5,82/6,55	6,52/7,25
ESPÁRRAGOS				
Mercado: Mayorista de Los Angeles				
Unidad: US \$ /Caja 11 lb				
Origen	Varietad	Calibre	07 jul 03	25 jul 03
México	Verde	lge	24,00/25,00	20,00/22,00
		jbo	24,00/25,00	24,00/27,00
		std	24,00/25,00	...
	Morado	lge	...	28,00
Perú	Verde	std	...	18,00/22,00
	Blanco	exlge,lge	...	28,00
Mercado: Mayorista de Miami				
Unidad: US \$ /Caja de 11 lb				
Origen	Varietad	Calibre	07 jul 03	25 jul 03
Perú	Verde	jbo	22,00	20,00/22,75
		exlge	22,00	20,00/21,00
		lge	20,75/22,00	20,00/20,75
		std	21,00/22,00	20,00/21,00
		sml	21,00/22,00	20,00
Mercado: Mayorista de New York				
Unidad: US \$ /Caja 11 lb				
Origen	Varietad	Calibre	07 jul 03	25 jul 03
Perú	Verde	jbo	25,00	...
		exlge	24,00	22,00
		lge	20,00/22,00	18,00/20,00
		std	22,00/24,00	18,00/20,00
		sml	20,00	15,00/16,00
Mercado: Mayorista de Montreal				
Unidad: US \$ /Caja 20 lb				
Origen	Varietad	Calibre	09 jul 03	25 jul 03
Canadá	Verde Ontario	s/e	32,01	31,89
Mercado: Mayorista de Toronto				
Unidad: US \$ /Caja 11 lb				
Origen	Varietad	Calibre	16 jul 03	25 jul 03
Perú	Verde	s/e	21,64/27,41	25,37/28,99
Mercado: Mayorista de New Covent Garden (UK)				
Unidad: US \$ / por kg				
Origen	Varietad	Calibre	08 jul 03	29 jul 03
Perú	Verde	s/e	6,22	4,87

**YUCA (CASSAVA)****Mercado: Mayorista de St Louis**

Unidad: US \$ / Cajas 40 lb

Origen	Variiedad	Calibre	07 jul 03	25 jul 03
Costa Rica	s/e	s/e	19,50	19,50

COCO**Mercado: Mayorista de Detroit**

Unidad: US \$ / Sacos 50 lb

Origen	Variiedad	Calibre	07 jul 03	25 jul 03
Rep. Dominicana	Dry	40	15,50/18,00	15,50/18,00

BATATAS**Mercado: Mayorista de Boston**

Unidad: US \$ / Sacos 50 lb

Origen	Variiedad	Calibre	07 jul 03	25 jul 03
Florida	s/e	s/e	12,00/15,00	11,00/12,00
		jbo	12,00/13,00	10,00

LIMONES**Mercado: Mayorista de New Covent Garden (UK)**

Unidad: US \$ /Caja

Origen	Variiedad	Calibre	08 jul 03	29 jul 03
España	s/e	s/e	11,86	8,12
(Cja 15 kg)				
Argentina	s/e	s/e	15,54	14,62
(Cja 18 kg)				

Mercado: Mayorista de Rotterdam

Unidad: US \$ /Caja

Origen	Variiedad	Calibre	11 jul 03	25 jul 03
España				
(Cja 5 kg)	s/e	45	5,65	4,60
(Cja 17 kg)	s/e	100	11,30/12,43	10,36/12,09

MANGOS**Mercado: Mayorista de Miami**

Unidad: US \$ /Caja 1 corrida (4 a 4,5 kg)

Origen	Variiedad	Calibre	07 jul 03	25 jul 03
Haiti	Francine	12	8,00/8,50	8,00/8,50
México	Tommy Atkins	8	3,00	5,50/6,00
		9	7,00/7,50	6,00

Mercado: Mayorista de New York

Unidad: US \$ /Caja 1 corrida (4 a 4,5 kg)

Origen	Variiedad	Calibre	07 jul 03	25 jul 03
México	Tommy Atkins	8-9	5,00/7,00	5,00/6,00
		10-12	5,00/6,00	5,00/6,00
	Kent	8-9-10	3,50/4,00	4,00/5,50

Mercado: Mayorista de Los Angeles

Unidad: US \$ /Caja 1 corrida (4 a 4,5 kg)

Origen	Variiedad	Calibre	07 jul 03	25 jul 03
México	Tommy Atkins	8-9	3,50/4,50	3,50/4,50
		10	3,25/4,00	3,50/4,50
		12	3,00/3,50	3,50/4,00
	Ataulfo	18	5,00	5,00/7,00
		20	4,00	6,00/7,00
		22	...	5,00/6,00
	Kent	10-12	2,50/3,00	3,50/4,50

Mercado: Mayorista de New Covent Garden (UK)

Unidad: US \$ /Caja 4 kg

Origen	Variiedad	Calibre	08 jul 03	29 jul 03
México	s/e	s/e	8,18	8,93

Mercado: Mayorista de Montreal

Unidad: US \$ /Caja 1 corrida (4 a 4,5 kg)

Origen	Variiedad	Calibre	09 jul 03	25 jul 03
México	s/e	8	5,64	5,62
		10	5,09	...
		12	5,78/6,55	4,71/7,07
	Ataulfo	14	13,02	12,97
		18	10,55	7,79

Mercado: Mayorista de Toronto

Unidad: US \$ /Caja 1 corrida (4 a 4,5 kg)

Origen	Variiedad	Calibre	09 jul 03	25 jul 03
México	s/e	8-9-12	4,00/5,09	5,07/6,16
		10	4,00/5,82	5,07/6,16
	Ataulfo	14-18	5,82/7,27	7,25/8,70
		20	5,82/7,27	7,25
		22	5,82	7,25/8,70

MANZANAS**Mercado: Mayorista de New Covent Garden (UK)**

Unidad: US \$ /Caja

Origen	Variiedad	Calibre	08 jul 03	29 jul 03
Argentina				
(Cja 18 kg)	Red Delicious	s/e	14,96	...
Brasil				
(Cja 18 kg)	Fuji	s/e	20,64	21,14
China				
(Cja 10 kg)	Fuji	s/e	13,90	14,62
Holanda				
(Cja 12 kg)	Jonagold	s/e	8,59	11,37
Estados Unidos				
(Cja 18-19 kg)	Red Delicious	s/e	20,45	...
Nueva Zelanda				
(Cja 18 kg)	Royal Gala	s/e	...	19,57
Sudáfrica	Golden Delicious	s/e	19,22	18,27
(Cja 18 kg)	Starking	s/e	14,12	15,02
Uruguay				
(Cja 18 kg)	Granny Smith	s/e	13,90	9,74

Mercado: Mayorista de Rotterdam (UK)

Unidad: US \$ /Caja 18 kg

Origen	Variiedad	Calibre	11 jul 03	25 jul 03
Chile	Granny Smith	70	13,56	...
	Red delicious	100	13,00/14,13	...
	Braeburns	70-80	20,91	21,29
		100	...	20,14
		135	16,95	17,27
Nueva Zelanda	Royal Gala	100	25,99	25,32
		110	21,47	20,72
Sudáfrica	Golden delicious	100	...	15,54
		110	...	14,96
		120	14,69	14,39
	Granny smith	110	14,69	14,96
		135	...	12,66
	Starking	80-90-120-135	12,43	12,66
Uruguay	Fuji	110-120	13,56	13,81
		100	11,30	...
	Red Chief	90	16,39	16,69

PAPAYA**Mercado: Mayorista de Miami**

Unidad: US \$ / Caja

Origen	Variiedad	Calibre	07 jul 03	25 jul 03
Brasil	Golden	8-9	9,00	9,00/10,00
(Cja 4 kg)				
Bélice	Red Flesh	8-9	5,00	5,00
(Cja 4 kg)				
México	Maradol	8-9-10-11-12	20,25/22,00	20,75/22,00
(Cja 35-40 lb)				
Rep. Dominicana	Red Flesh	8-9	18,00	16,00/18,00

Mercado: Mayorista de New Covent Garden UK)

Unidad: US \$ /Caja 4 kg

Origen	Variiedad	Calibre	08 jul 03	29 jul 03
Brasil	s/e	s/e	9,81	7,71

PALTAS**Mercado: Mayorista de New York**

Unidad: US \$ / Caja de 2 corridas (20 lb)

Origen	Variiedad	Calibre	07 jul 03	25 jul 03
Florida	s/e	20	17,00/18,00	...

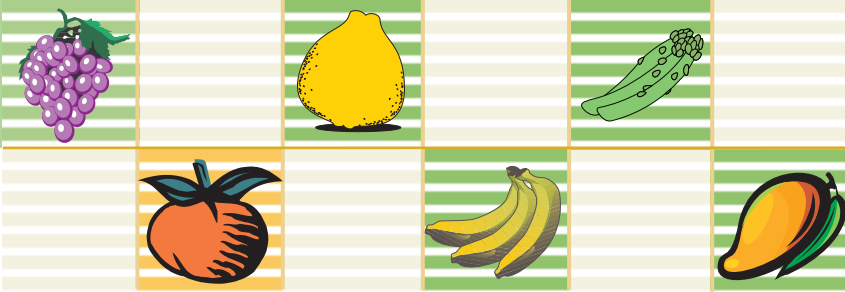

California	Hass	40	51,00/52,00	48,00/50,00
		48	47,00/50,00	48,00/50,00

Mercado: Mayorista de Los Angeles

Unidad: US \$ / Caja de 2 corridas (20 lb)

Origen	Variiedad	Calibre	07 jul 03	25 jul 03
California	Reed	20-24-28	...	18,75
		36-40	...	22,00
	Hass	36	44,00/45,00	41,50
		48	...	43,00/46,00
		60	...	38,00/40,00
		70	...	32,00/34,00

Mercado: Mayorista de New Covent Garden UK

Unidad: US \$ /Caja 4 kg

Origen	Variiedad	Calibre	08 jul 03	29 jul 03
Sudáfrica	Hass	s/e	11,04	7,36

UVAS**Mercado: Mayorista de New York**

Unidad: US \$ / Caja 18 lb

Origen	Variiedad	Calibre	07 jul 03	25 jul 03
California	Perlette	exlge	...	17,00/18,00
	Thomp seed.	exlge	22,00/24,00	22,00
		lge	22,00	18,00
México	Flame seedles	exlge	15,00	16,00/18,00
		lge	...	12,00
	White seed.	exlge	18,00/20,00	14,00/15,00
		lge	12,00/14,00	12,00
	Red Globe	exlge	22,00/24,00	18,00
		lge	...	15,00/16,00

Mercado: Mayorista de Los Angeles

Unidad: US \$ /Caja 18 lb

Origen	Variiedad	Calibre	07 jul 03	25 jul 03
California	Thomp seed.	exlge	18,00/22,00	...
		sml-med	...	16,00
	Black seed.	lge	20,00	...
		sml-med	16,00/18,00	...
	Flame seed.	exlge	22,00	...
		lge	...	16,00
	Perlette	exlge	...	17,00/18,00
México	Flame Seed	lge	16,00/16,50	...
		med	12,00/14,50	12,00/13,50
	White Seed.	lge	14,00/16,00	12,00/14,00
		sml-med	12,00	8,00/10,00
	Red Globe	exlge	18,00	15,00/16,00
		lge	...	12,00/14,00

Mercado: Mayorista de New Covent Garden (UK)

Unidad: US \$ /Caja 4,5 kg

Origen	Variiedad	Calibre	01 jul 03	29 jul 03
Brasil	Crimson seed.	s/e	13,72	...
Egipto	Perlette	s/e	10,97	...
España	Sugraone	s/e	9,14	...
	Flame seed.	s/e	13,13	11,56

Mercado: Mayorista de Toronto

Unidad: US \$ /Caja de 18 lb

Origen	Variiedad	Calibre	09 jul 03	25 jul 03
California	Thompson seed.	exlge	18,19/26,19	11,60/14,50
	Flame seed.	exlge	21,09/24,73	16,67/18,84
		lge	13,09/16,73	13,77/15,95
	Perlette	s/e	...	17,40/21,74
México	Sugraone	exlge	13,09/16,73	8,70/14,13
	Red Globe	exlge	18,19/18,91	18,84/20,29

NARANJAS**Mercado: Mayorista de Róterdam**

Unidad: US \$ / Caja 15 kg

Origen	Variiedad	Calibre	04 jul 03	25 jul 03
Argentina	Salustiana	48	10,92	9,78
		72	...	10,36/11,51
		113	9,77/10,35	9,21/10,36

Israel	Late Valencia	75	8,62/9,77	...
		90	8,62/9,77	8,06
Marruecos	Late Navel	54	8,62/9,77	8,63/9,21
		60	8,05/9,77	8,63/9,21
		80	8,33/9,77	8,63/9,21
		100	8,05/9,20	8,06/8,63
Sudáfrica	Navel	36	9,20/10,92	9,21
		48	9,77/12,07	10,36/11,51
	Valencia	72	10,17/10,74	9,78/12,66
		88	9,61/10,17	10,07/11,51
Uruguay	Navel	64	10,35/10,92	8,63/10,93
		80	9,20/10,35	8,06/9,78

Mercado: Mayorista de New Covent Garden (UK)

Unidad: US \$ /Caja 15 kg

Origen	Variiedad	Calibre	08 jul 03	15 jul 03
España	Navel	s/e	9,41	9,15

MANDARINAS**Mercado: Mayorista de Róterdam**

Unidad: US \$ / Caja 10 kg

Origen	Variiedad	Calibre	04 jul 03	25 jul 03
Argentina	Ellensdale	60	13,79/14,37	12,09/14,10
		72	14,94/15,52	13,24
		80	16,09	14,39/15,54

HIERBAS:**ESTRAGÓN****Mercado: Mayorista de New York**

Unidad: US \$ /Caja 1 kg

Origen	Variiedad	Calibre	07 jul 03	25 jul 03
Israel	s/e	12	15,00	15,00

Mercado: Mayorista de Pittsburgh

Unidad: US \$ /Bolsa de 1 lb

Origen	Variiedad	Calibre	07 jul 03	25 jul 03
California	s/e	12	12,75	12,75

ORÉGANO**Mercado: Mayorista de New York**

Unidad: US \$ /Caja 1 kg

Origen	Variiedad	Calibre	07 jul 03	25 jul 03
Israel	s/e	12	11,00/12,00	11,00/12,00

Mercado: Mayorista de Miami

Unidad: US \$ /Bolsa de 1 lb

Origen	Variiedad	Calibre	07 jul 03	25 jul 03
Perú	s/e	12	5,00/7,00	5,00/7,00

PERIFOLLO O CHERVIL**Mercado: Mayorista de Atlanta**

Unidad: US \$ /Bolsa de 1 lb

Origen	Variiedad	Calibre	07 jul 03	25 jul 03
Perú	s/e	s/e	16,00/16,50,	16,00/16,50

MENTA**Mercado: Mayorista de Miami**

Unidad: US \$ /Bolsa de 1 lb

Origen	Variiedad	Calibre	07 jul 03	25 jul 03
Perú	s/e	12	9,00/10,75	9,00/10,75

s/e: sin especificación ... : sin información

Calibre:

col: colosal jbo: jumbo exlge: extra large
lge: large med: médium sml: small

Fuente: USDA-Market News Com., 2003