

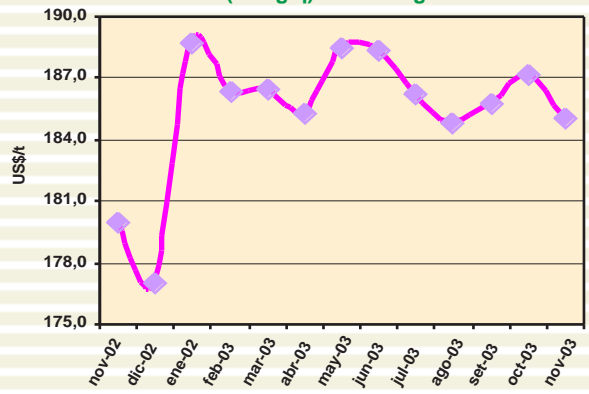

Con excepción de ligeras bajas en el precio, tanto del arroz tailandés ( por mayor demanda de otros orígenes como el de vietnam, con precios más competitivos) así como del café (ante el riesgo de continuar con la sobreoferta mundial del grano de mejor calidad) observamos que, en el mes de noviembre continua la tendencia alcista de los precios internacionales de principales productos agrarios, como algodón, complejo de soya (grano-aceite), maíz amarillo, sorgo, trigo, azúcar y cacao, debido por una parte a incrementos de la demanda, tanto por mayor consumo y/o por problemas climáticos que afectan las cosechas en los principales países productores; por otro lado, China quien juega un rol importante en la configuración de los precios. El alza en el precio del azúcar y del cacao se origina en las abundantes compras por parte de China. así mismo, el alto precio del maíz amarillo también se debe al incremento de la demanda, pero en este caso, por parte de Rusia y Corea del Sur, anteriores clientes de China que en éste periodo tiene afectada su cosecha; por otro lado, y pese al pronóstico de incrementos en la producción mundial del algodón y del complejo de soya el precio continúa en alza; a pesar de la cosecha récord especialmente en Sudamérica (Argentina y Brasil) la demanda de soya se multiplica sobre todo en China que batió su récord de importación, superando el volumen de su propia cosecha afectada por mal clima, de tal manera que los inventarios mundiales se están ajustando a la baja; por último, el fuerte consumo de trigo y algodón por parte de China determina la firmeza de sus precios.

## Arroz Blanco Tailandés (15%g.q) FOB-Bangkok



## Trigo N° 2 Hard Red Winter FOB-Golfo USA

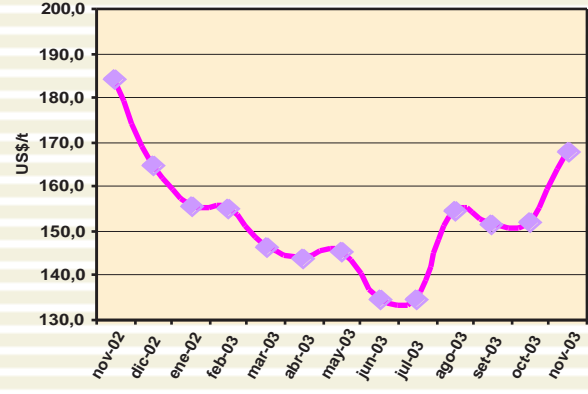

## Maíz Amarillo US N° 2 FOB Golfo USA

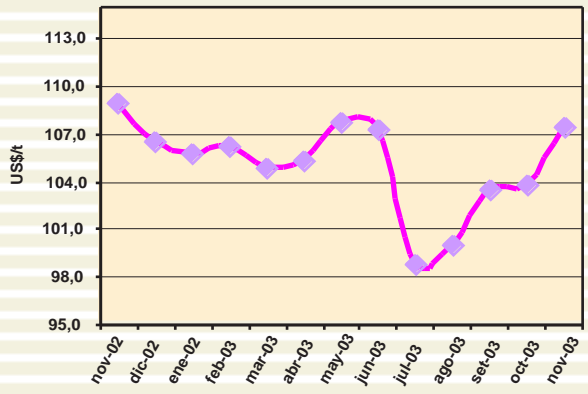

## Sorgo Amarillo US N° 2 FOB Golfo USA-

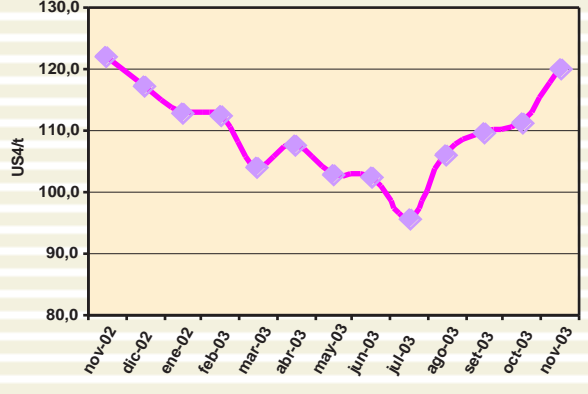

## Soya Amarilla US N° 1 FOB-Golfo USA

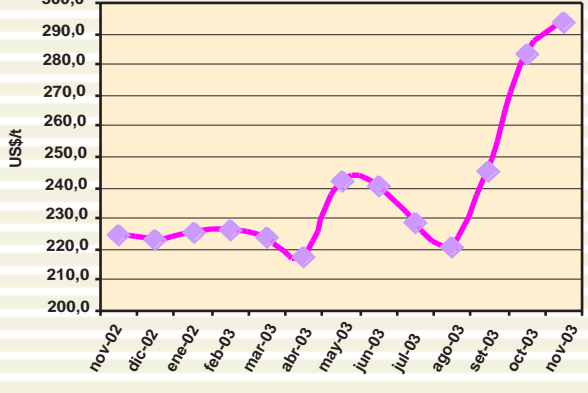

## Aceite de Soya Crudo Argentina FOB-Buenos Aires

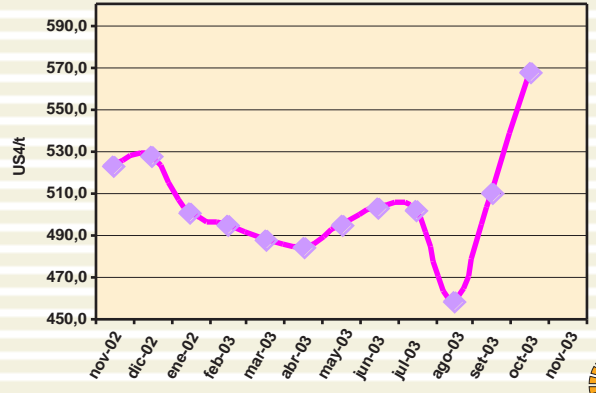

Fuente: FAO-ODEPA (Chile)- Internet

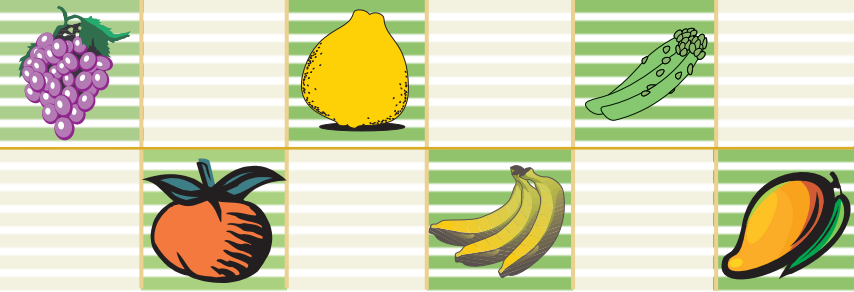

### Café - Otros Suaves Arábigos

CIF-Nueva York

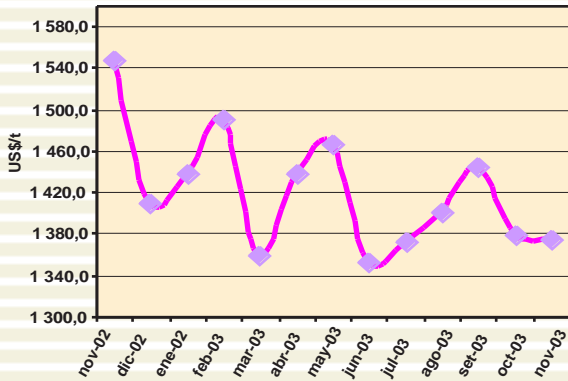

### Azúcar Contrato N° 11

CIF-Nueva York



### Azúcar Contrato N° 14

CIF-Nueva York

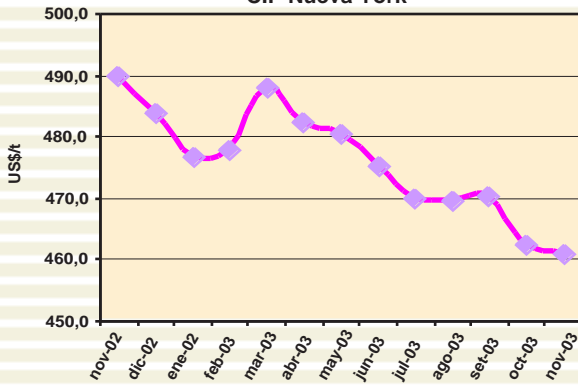

### Azúcar Refinada Contrato N° 5

FOB-Londres

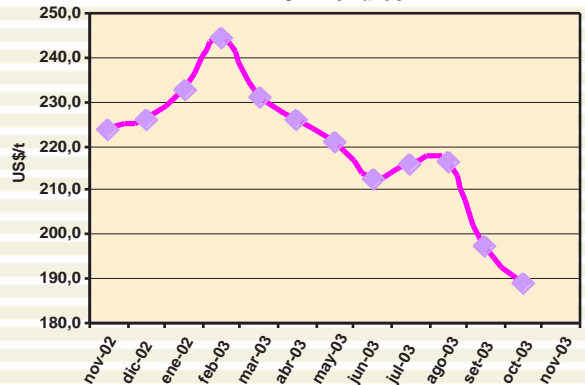

### Algodón Index "A"

CIF-Norte de Europa

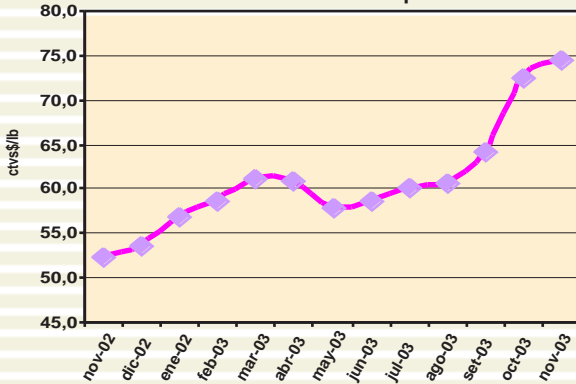

### Cacao Grano

FOB- Londres

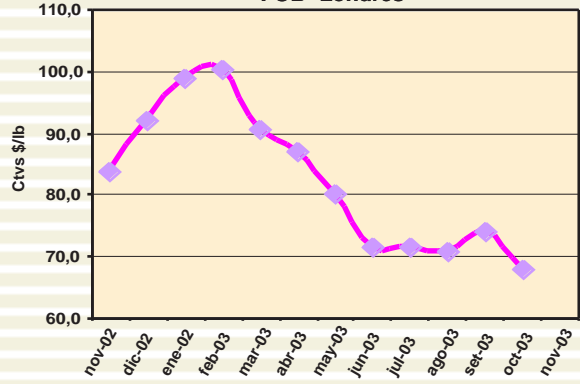



## PERU: Precios FOB de Exportación

### Café Grano

Precio FOB (US\$/t)

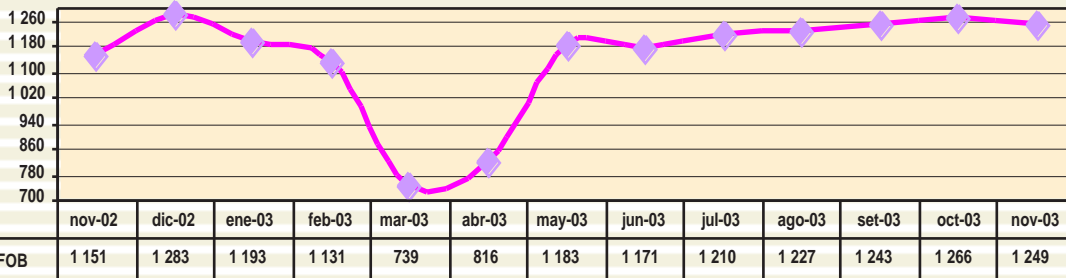

### Espárrago Fresco

Precio FOB (US\$/t)

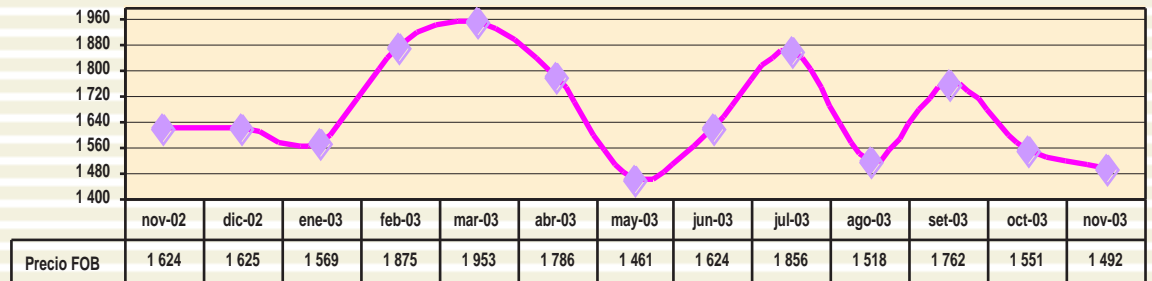

### Páprika

Precio FOB (US\$/t)

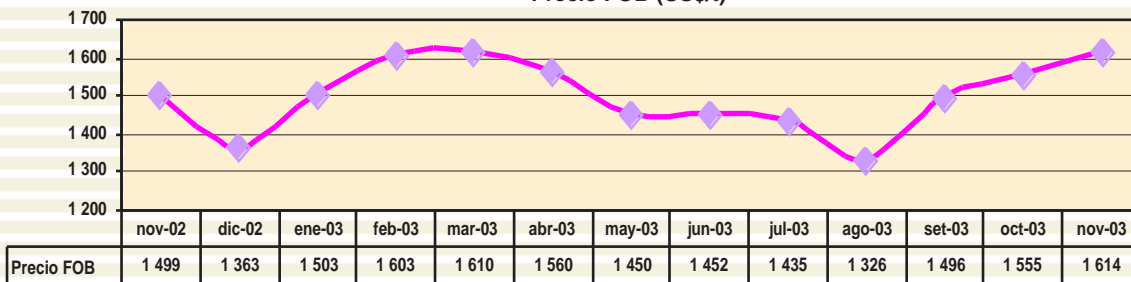

### Palmito

Precio FOB (US\$/t)

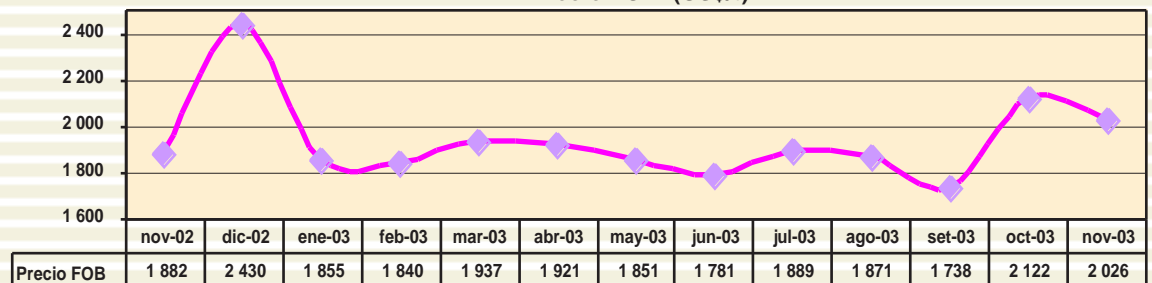

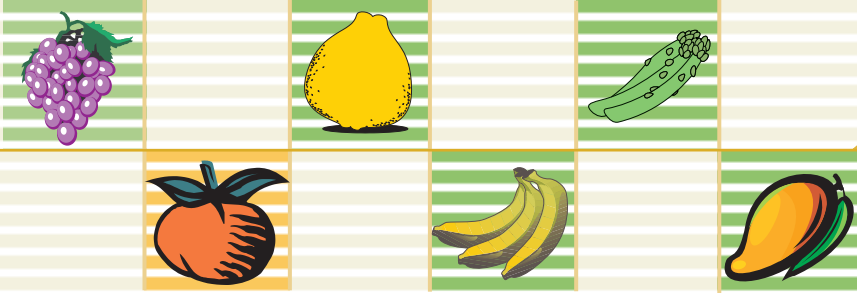

## Ajos Frescos

Precio FOB (US \$/t)

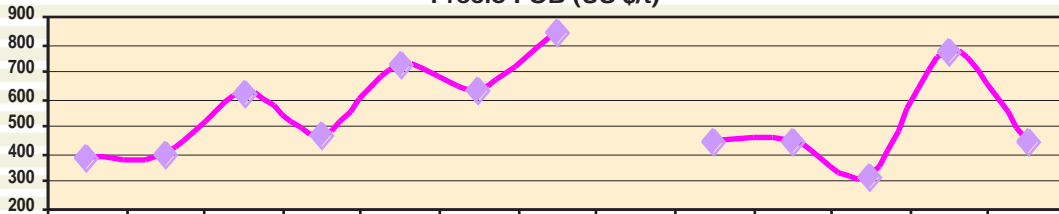

	nov-02	dic-02	ene-03	feb-03	mar-03	abr-03	may-03	jun-03	jul-03	ago-03	set-03	oct-03	nov-03
Precio FOB	390	397	616	468	721	630	840		450	450	317	772	450

## Cúrcuma

Precio FOB (US \$/t)

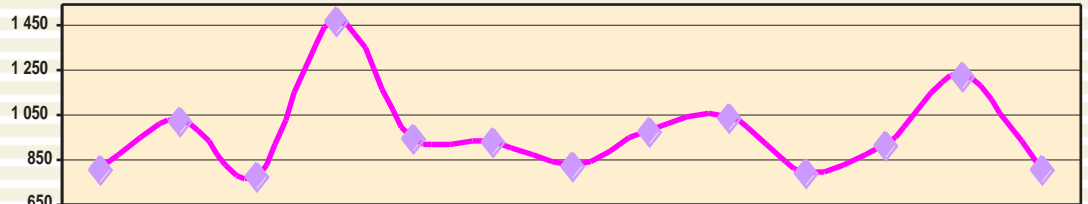

	nov-02	dic-02	ene-03	feb-03	mar-03	abr-03	may-03	jun-03	jul-03	ago-03	set-03	oct-03	nov-03
Precio FOB	810	1 023	778	1 471	947	936	823	982	1 042	785	907	1 220	806

## Harina de Flores de Marigold

Precio FOB (US \$/t)

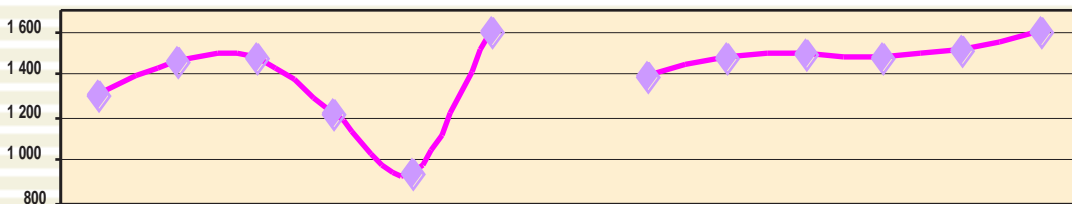

	nov-02	dic-02	ene-03	feb-03	mar-03	abr-03	may-03	jun-03	jul-03	ago-03	set-03	oct-03	nov-03
Precio FOB	1 303	1 457	1 475	1 217	941	1 600		1 388	1 479	1 498	1 469	1 502	1 593

## Cochinilla

Precio FOB (US \$/t)

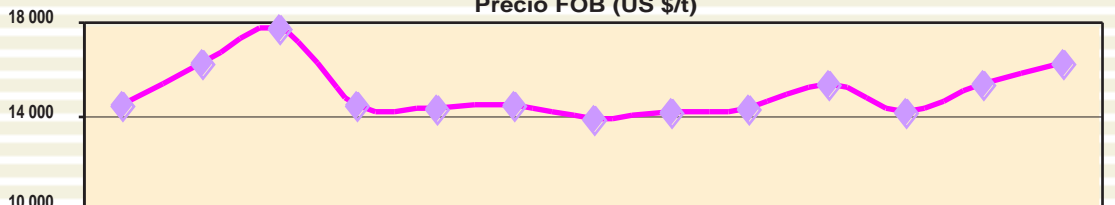

	nov-02	dic-02	ene-03	feb-03	mar-03	abr-03	may-03	jun-03	jul-03	ago-03	set-03	oct-03	nov-03
Precio FOB	14 414	16 155	17 672	14 363	14 215	14 409	13 824	14 103	14 264	15 255	14 143	15 318	16 156



## Carmín de Cochinilla

Precio FOB (US\$/t)

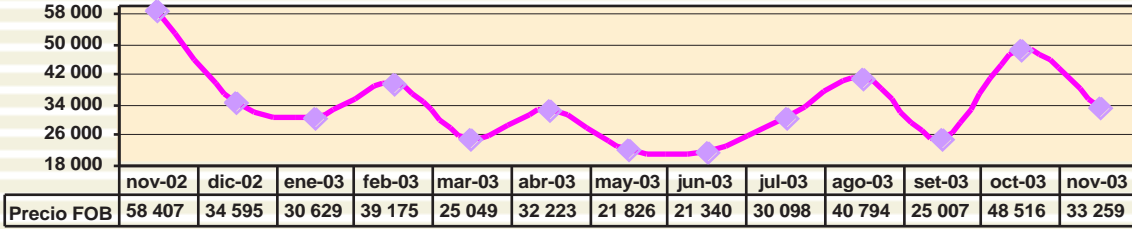

## Frijol Castilla

Precio FOB (US\$/t)

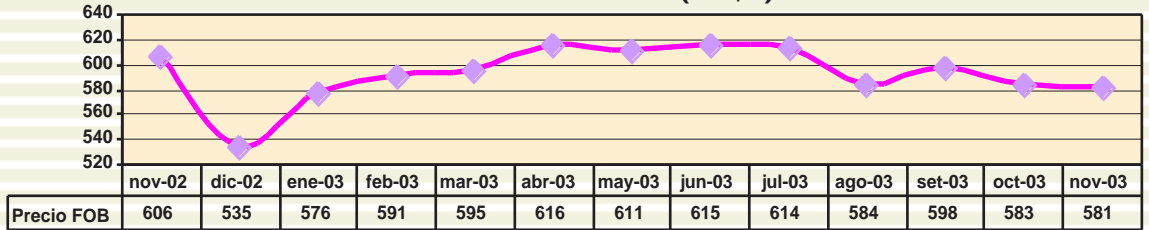

## Manteca de Cacao

Precio FOB (US\$/t)

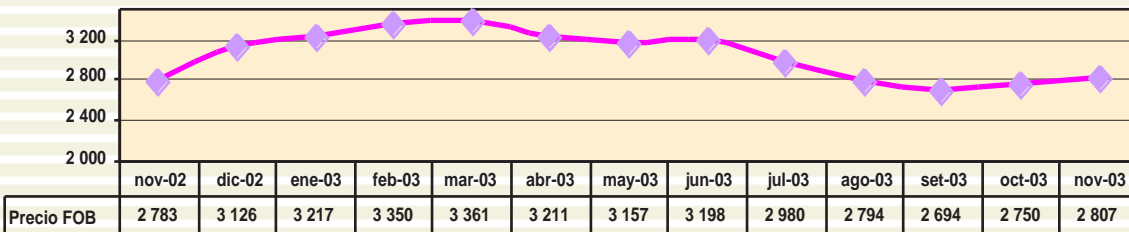

## Tara

Precio FOB (US\$/t)

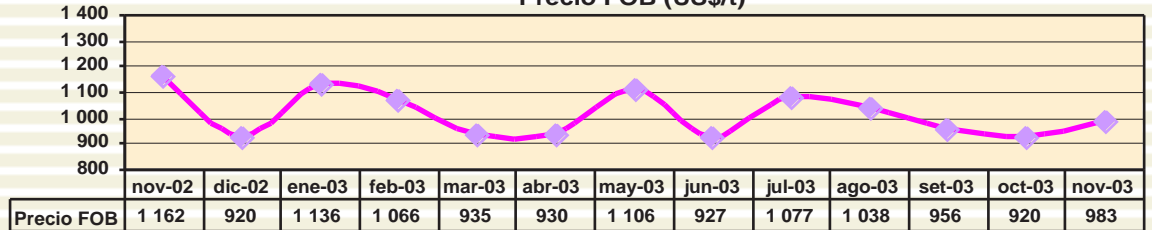

## Aceituna en Salmuera

Precio FOB (US\$/t)

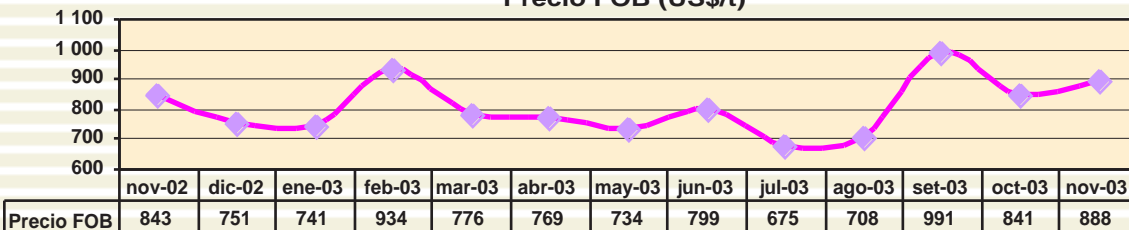



## Paltas

Precio FOB (US\$/t)

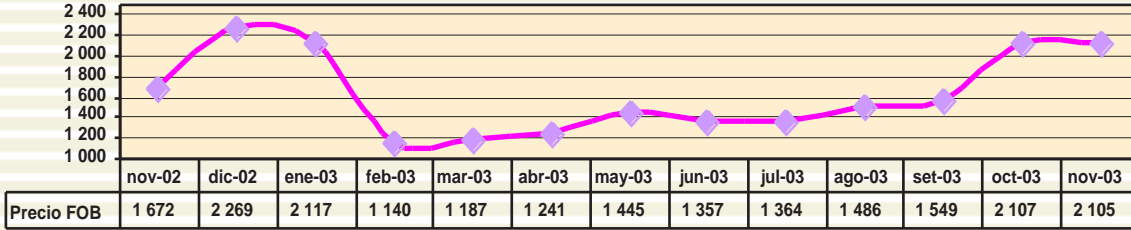

## Plátanos(cavendish valery)

Precio FOB (US\$/t)

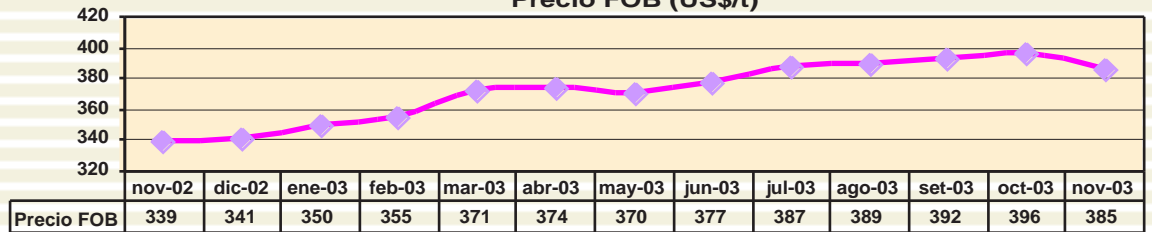

## Mangos

Precio FOB (US\$/t)

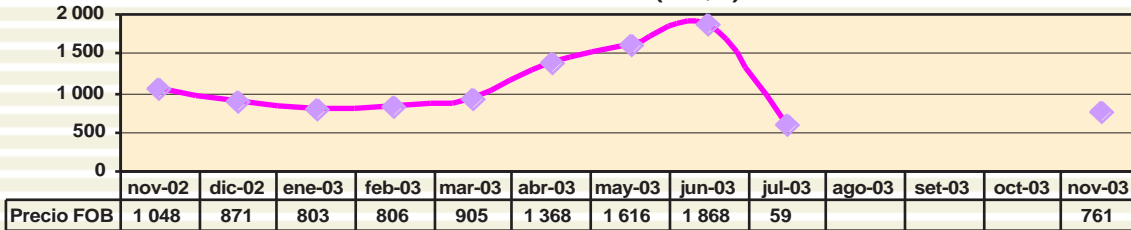

## Uvas Frescas

Precio FOB (US\$/t)

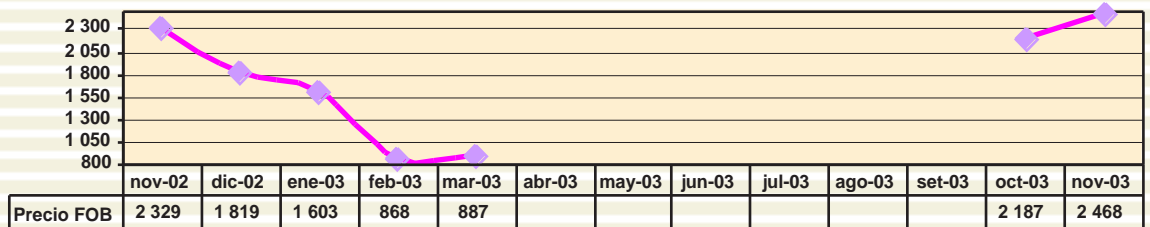

## Mandarinas

Precio FOB (US\$/t)

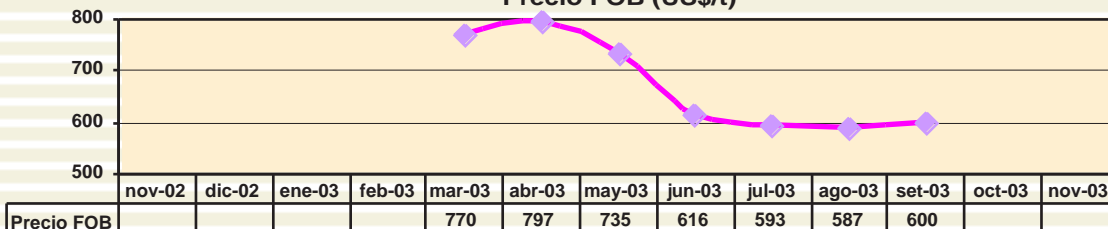

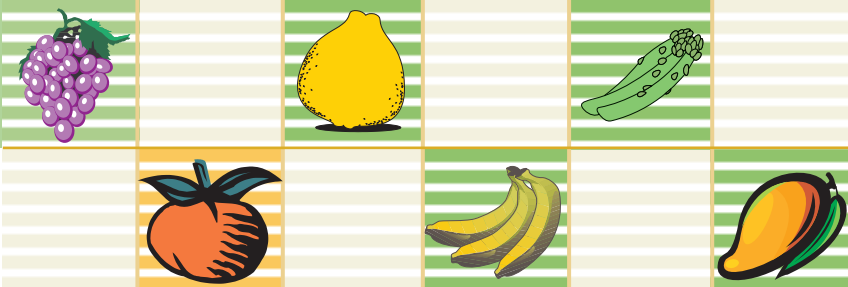

## MERCADOS DE FRUTAS, LEGUMBRES Y OTROS

AJOS				
<b>Mercado: Mayorista de New York</b>				
Unidad: US \$ /Caja				
Origen	Variiedad	Calibre	07 nov 03	26 nov 03
California	Blanco	10	24,00/28,00	24,00/28,00
(Cja 30 lb)		11	27,00/30,00	27,00/30,00
(Cja 10 lb)	Netted elephant	s/e	24,00	24,00
China				
(Cja 30 lb)	Netted Oriental	s/e	20,00	18,00/22,00
<b>Mercado: Mayorista de Pittsburgh</b>				
Unidad: US \$ /Caja				
Origen	Variiedad	Calibre	07 nov 03	26 nov 03
California				
(Cja 30 lb)	Blanco	super col	...	24,50
(Cja 10 lb)	Elephant	s/e	24,50	24,50
<b>Mercado: Mayorista de Paris</b>				
Unidad: US \$ / por kg				
Origen	Variiedad	Calibre	07 nov 03	26 nov 03
España	Blanco	lge	...	2,14/2,62
Francia	Blanco	exlge	...	3,10/3,33
<b>Mercado: Mayorista de New Covent Garden (UK)</b>				
Unidad: US \$ / Caja				
Origen	Variiedad	Calibre	07 nov 03	26 nov 03
España	Blanco	s/e	...	7,71
(Cja 5 kg)				
China	Blanco	s/e	...	16,28
(Cja 10 kg)				
<b>ALCACHOFAS</b>				
<b>Mercado: Mayorista de Miami</b>				
Unidad: US \$ /Caja de 20-23 lb				
Origen	Variiedad	Calibre	07 nov 03	26 nov 03
California	Thomless	18	29,00	31,00/31,50
		24	32,00	35,00/35,50
<b>Mercado: Mayorista de New York</b>				
Unidad: US \$ /Caja de 20-23 lb				
Origen	Variiedad	Calibre	07 nov 03	26 nov 03
California	Globe	30	40,00	50,00
		36-48	40,00	45,00/50,00
		60	...	45,00/50,00
<b>Mercado: Mayorista de Los Angeles</b>				
Unidad: US \$ /Caja de 20-23 lb				
Origen	Variiedad	Calibre	14 nov 03	26 nov 03
California	Thomed Green	12	22,00	20,00/22,00
		18	34,00	32,00/34,00
		24	34,00	34,00
		30-36-48-60	32,00	30,00
	Thomless Green	18	28,00	...
		24	30,00	...
<b>Mercado: Mayorista de San Francisco</b>				
Unidad: US \$ /Caja de 20-23 lb				
Origen	Variiedad	Calibre	14 nov 03	26 nov 03
California	Globe Thorned	18-24-30-36	...	30,00/32,50
	Globe green	18-30-36-48	30,50/32,50	...
		24	31,50/34,50	...
<b>Mercado: Mayorista de Montreal</b>				
Unidad: US \$ /Caja de 20-23 lb				
Origen	Variiedad	Calibre	07 nov 03	21 nov 03
California	Globe	36-48	20,78	21,12
<b>CEBOLLAS SECAS</b>				
<b>Mercado: Mayorista de Miami</b>				
Unidad: US \$ / Caja				
Origen	Variiedad	Calibre	07 nov 03	26 nov 03
Ecuador	Granex	jbo	12,00/13,00	12,00/13,00
(cja 40 lb)				
Brasil	Granex	jbo	12,00	12,00
(saco 50 lb)				
Perú	Granex	jbo	12,00/14,00	12,00/14,00
(cja 40 lb)				
Nueva York -USA				
(saco 50 lb)	Roja tipo globo	jbo	...	9,00/10,00
		med	...	8,00/8,50
Colorado -USA	Amarilla	jbo	12,50/13,50	11,50/12,50
(saco 50 lb)		col	16,00	16,00
Idaho/Oregon -USA				
(saco 50 lb)	Blanca	jbo	14,00/15,00	14,00/15,00
		med	13,50	13,50
	Hibrido español	col	16,00	16,00
		jbo	12,50/13,50	11,00/13,50
		med	9,50/10,00	9,50/10,00
<b>Mercado: Mayorista de Nueva York</b>				
Unidad: US \$ / Caja				
Origen	Variiedad	Calibre	07 nov 03	26 nov 03
Perú	Granex	col	18,00/20,00	22,00
(cja 40 lb)		jbo	19,00/20,00	...
Idaho/Oregon -USA				
(saco 50 lb)	Blanca	jbo	...	15,00
<b>Mercado: Mayorista de Toronto</b>				
Unidad: US \$ / Sacos				
Origen	Variiedad	Calibre	07 nov 03	21 nov 03
Mexico				
(Saco 25 lb)	Blanca	jbo	9,07/10,96	8,45/11,52
California-USA				
(Saco 50 lb)	Hibrido español	col	10,96/14,36	14,21/14,59
		jbo	10,20/10,58	11,90/13,44
Texas-USA				
(Saco 25 lb)	Roja	jbo	9,07/9,05	...
		med	6,05/7,18	...
<b>LECHUGA</b>				
<b>Mercado: Mayorista de Boston</b>				
Unidad: US \$ / Caja 2,5 lb				
Origen	Variiedad	Calibre	07 nov 03	26 nov 03
Perú	Lolla Rosa	s/e	8,00/10,00	8,00/10,00
	Green & Red Oak Leaf	s/e	8,00/10,00	8,00/10,00
<b>ESPÁRRAGOS</b>				
<b>Mercado: Mayorista de Los Angeles</b>				
Unidad: US \$ / Caja 11 lb				
Origen	Variiedad	Calibre	07 nov 03	26 nov 03
Perú	Blanco	jbo	26,00	...
		exlge,lge	...	26,00
	Verde	jbo	14,00/16,00	18,00/22,00
		exlge	14,00	18,00/20,00
		lge,std	15,00/16,00	18,00/22,00
<b>Mercado: Mayorista de Miami</b>				
Unidad: US \$ / Caja de 11 lb				
Origen	Variiedad	Calibre	07 nov 03	26 nov 03
Perú	Verde	jbo	16,00/19,00	19,00/22,00
		exlge,lge	16,00/18,00	19,00/21,00
		std	16,00/17,00	19,00/21,00
<b>Mercado: Mayorista de New York</b>				
Unidad: US \$ / Caja 11 lb				
Origen	Variiedad	Calibre	07 nov 03	26 nov 03
Perú	Verde	jbo,exlge	...	15,00/18,00
		lge	14,00/18,00	15,00/18,00
		std	17,00/20,00	16,00/18,00
		sml	...	14,00/16,00



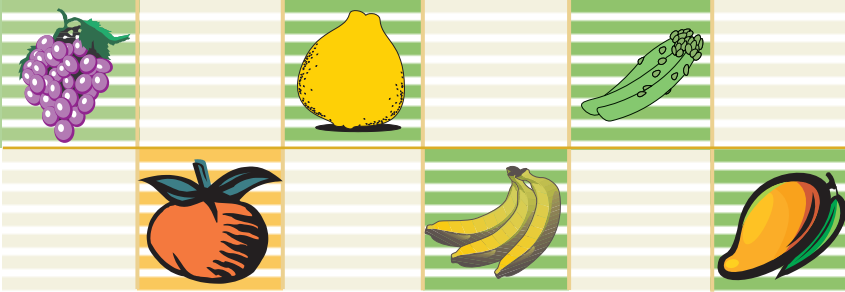

Blanca	exlge,jbo,std	15,00	...
	lge	15,00	20,00/22,00

**Mercado: Mayorista de Seattle**

Unidad: US \$ / Caja 11 lb			
Origen	Variedad	Calibre	07 nov 03 26 nov 03
Perú	Verde	lge	19,00/21,00 22,00/35,85
		std	19,00/21,00 22,00/33,15

**Mercado: Mayorista de Montreal**

Unidad: US \$ / Caja 11 lb			
Origen	Variedad	Calibre	07 nov 03 21 nov 03
Perú	Verde	s/e	17,01/23,05 22,65/23,80

**Mercado: Mayorista de Toronto**

Unidad: US \$ / Caja 11 lb			
Origen	Variedad	Calibre	07 nov 03 21 nov 03
Perú	Verde	s/e	13,60/21,16 16,89/25,34

**Mercado: Mayorista de New Covent Garden (UK)**

Unidad: US \$ / por kg			
Origen	Variedad	Calibre	07 nov 03 25 nov 03
Perú	Verde	s/e	... 5,31

**YUCA (CASSAVA)****Mercado: Mayorista de St Louis**

Unidad: US \$ / Cajas 40 lb			
Origen	Variedad	Calibre	07 nov 03 26 nov 03
Costa Rica	s/e	s/e	19,50 19,50

**COCO****Mercado: Mayorista de Detroit**

Unidad: US \$ / Sacos 50 lb			
Origen	Variedad	Calibre	07 nov 03 26 nov 03
Rep. Dominicana	Dry	40	15,50/18,00 15,50/18,00

**BATATAS****Mercado: Mayorista de Boston**

Unidad: US \$ / Sacos 50 lb			
Origen	Variedad	Calibre	07 nov 03 26 nov 03
Florida	s/e	s/e	12,00/13,00 12,00/13,00

**LIMAS****Mercado: Mayorista de Columbia**

Unidad: US \$ /Caja 10 lb			
Origen	Variedad	Calibre	07 nov 03 26 nov 03
Perú	Type seedlees	48	6,00/6,50 6,50

**LIMONES****Mercado: Mayorista de New Covent Garden (UK)**

Unidad: US \$ /Caja 15 kg			
Origen	Variedad	Calibre	04 nov 03 26 nov 03
España	s/e	s/e	20,90 ...

**Mercado: Mayorista de Rotterdam**

Unidad: US \$ /Caja 15 kg			
Origen	Variedad	Calibre	07 nov 03 21 nov 03
España	s/e	90	... 11,32/14,90
		100	... 10,73/15,49
		120	... 10,13/15,49
		140	... 10,73/14,90

**MANGOS****Mercado: Mayorista de Filadelfia**

Unidad: US \$ /Caja 1 corrida (4 a 4,5 kg)			
Origen	Variedad	Calibre	07 nov 03 26 nov 03
Brasil	Tommy Atkins	8-9	3,50/4,50 2,50/4,00
		10	3,00 ...
Haiti	Francis	9	... 8,50/9,50
		10	... 9,00/9,50

**Mercado: Mayorista de Miami**

Unidad: US \$ /Caja (3 a 4 kg)				
Origen	Variedad	Calibre	07 nov 03	26 nov 03
Brasil	Tommy Atkins	7-8-12	3,00/4,00	4,00/4,50
		9	3,00/4,00	...
		s/e	7,75	6,75

**Mercado: Mayorista de New York**

Unidad: US \$ /Caja 1 corrida (4 a 4,5 kg)				
Origen	Variedad	Calibre	07 nov 03	26 nov 03
Brasil	Tommy Atkins	8-9-10-12	3,00/4,00	...

**Mercado: Mayorista de Los Angeles**

Unidad: US \$ /Caja 1 corrida (4 a 4,5 kg)				
Origen	Variedad	Calibre	07 nov 03	26 nov 03
Ecuador	Haden	8-9	3,50/4,00	3,00/3,50
		10-12	3,00/4,00	3,00/4,00
Brasil	Tommy Atkins	8-9-10-12	2,00/3,00	...

**Mercado: Mayorista de Montreal**

Unidad: US \$ /Caja 1 corrida (4 a 4,5 kg)				
Origen	Variedad	Calibre	07 nov 03	26 nov 03
Brasil	s/e	12	4,16/6,05	4,99
	s/e	10	4,91/6,99	7,10/12,67

**Mercado: Mayorista de Toronto**

Unidad: US \$ /Caja 1 corrida (4 a 4,5 kg)				
Origen	Variedad	Calibre	07 nov 03	26 nov 03
México	s/e	8-9	6,42/6,80	3,84/4,22
		10	4,91/6,05	3,84/4,22
		12	5,67/6,05	3,84/4,22

**MANZANAS****Mercado: Mayorista de New Covent Garden (UK)**

Unidad: US \$ /Caja				
Origen	Variedad	Calibre	04 nov 03	26 nov 03
España	Granny Smith	s/e	13,66	...
(Cja 18 kg)	Red Chief	s/e	15,50	...
Francia	Royal Gala	s/e	21,15	...
(Cja 18 kg)	Braeburns	s/e	18,60	...
	Fuji	s/e	20,61	...
Holanda	Jonagold	s/e	9,72	...
(Cja 12 kg)	Golden Delicious	s/e	9,64	...

**Mercado: Mayorista de Rotterdam (UK)**

Unidad: US \$ /Caja 18 kg				
Origen	Variedad	Calibre	07 nov 03	26 nov 03
Francia	Golden delicious	88	...	16,09/16,68
		100	...	13,70/16,09
		113	...	14,90
	Granny Smith	100	...	18,47
		113	...	16,09/17,58
		125	...	13,11
		138	...	10,13
	Red Chief	113	...	15,49
		125	...	13,11

**PAPAYA****Mercado: Mayorista de Miami**

Unidad: US \$ / Caja				
Origen	Variedad	Calibre	07 nov 03	26 nov 03
Jamaica	Sunrise	9	10,50	10,50
(Cja 4 kg)				
Brasil	Golden	8-9	11,00/12,25	11,00/12,25
(Cja 4 kg)				
México	Maradol	8	20,00/21,00	19,00/20,00
(Cja 35-40 lb)		9	19,00/21,00	19,00/20,00
		10	20,00/21,00	18,50/19,00
		11	20,00/21,00	18,75/19,50
		12	20,00/21,00	17,00/18,50



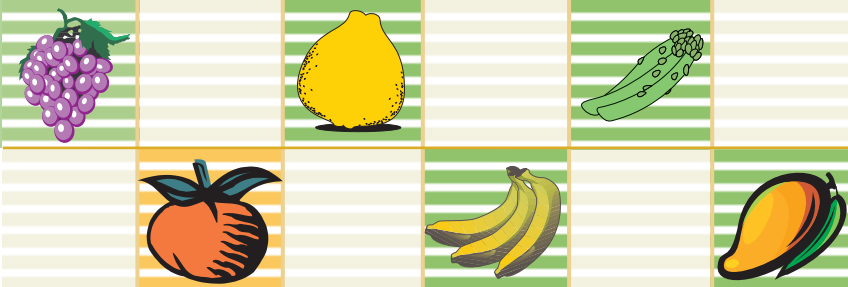

Rep. Dominicana Red Flesh 8-9 18,00 17,00/18,00  
(Cja 30-35 lb)

**Mercado: Mayorista de New Covent Garden (UK)**

Unidad: US \$ /Caja 4 kg

Origen	Variación	Calibre	04 nov 03	25 nov 03
Brasil	s/e	s/e	7,96	6,85

**PALTAS**

**Mercado: Mayorista de New York**

Unidad: US \$ / Caja de 2 corridas (20 lb)

Origen	Variación	Calibre	07 nov 03	26 nov 03
Rep. Dominicana	s/e	20-24	14,00/15,00	12,00/15,00
México	Hass	36	24,00/25,00	25,00
		40-48	24,00/28,00	24,00/27,00

**Mercado: Mayorista de Los Angeles**

Unidad: US \$ / Caja de 2 corridas (20 lb)

Origen	Variación	Calibre	07 nov 03	26 nov 03
California	Fuerte	48	...	18,75
	Bacon	48	...	11,00/12,00
Chile	Hass	40	...	32,00/34,00
		48	...	28,00/30,00
		50	24,00/28,00	28,00/34,00
		60	22,00/26,00	24,00/25,00
		70	22,00/24,00	20,00/23,00

**UVAS**

**Mercado: Mayorista de New York**

Unidad: US \$ / Caja 19 lb

Origen	Variación	Calibre	07 nov 03	26 nov 03
California	Ribiers	exlge	16,00	...
	Thomp seed.	exlge	25,00	...
	Crimson Seed.	exlge	18,00/20,00	18,00/20,00
		lge	15,00/17,00	...
	Red Globe	exlge	14,00/15,00	20,00
		lge	...	15,00/16,00

**Mercado: Mayorista de Los Angeles**

Unidad: US \$ /Caja 19 lb

Origen	Variación	Calibre	07 nov 03	26 nov 03
California	Thomp seed.	sml-med	8,00/12,00	...
		med	14,00/15,00	...
		med-lge	18,00/20,00	...
	Red globe	exlge	14,00/18,00	...
		med	10,00/12,00	...
	Black seed.	med-lge	14,00/15,00	...
		med	11,00/12,00	...
	Crimson seed.	med-lge	13,00/15,00	...
		Lge	16,00/18,00	...

**Mercado: Mayorista de New Covent Garden (UK)**

Unidad: US \$ /Caja

Origen	Variación	Calibre	04 nov 03	26 nov 03
Alemania	Thomp. seed.	s/e	27,65	...
(Cja 9-10 kg)				
Italia	Italia	s/e	7,12	...
(Cja 8 kg)				
España	Red Globe	s/e	9,22	...
(Cja 5 kg)	Crimson seed.	s/e	10,89	...
	Napolean	s/e	4,81	...

**Mercado: Mayorista de Toronto**

Unidad: US \$ /Caja de 18 lb

Origen	Variación	Calibre	07 nov 03	21 nov 03
California	Black seed.	exlge	17,76	18,81/19,20
		lge	15,12/16,63	14,59/19,20
	Red Globe	exlge	9,83/15,87	13,05/15,36

Crimson seed.	exlge	18,14/22,67	16,89/22,27
Thomp Seed.	exlge	11,34/25,70	13,82/19,20
	lge	9,07/16,63	13,82/19,20

**NARANJAS**

**Mercado: Mayorista de Róterdam**

Unidad: US \$ / Caja

Origen	Variación	Calibre	07 nov 03	21 nov 03
España	Navel	36	...	10,73/14,30
Caja 15-16 kg		40-48	...	8,94/14,30
		56	...	10,43/14,00
		60-70-80	...	8,94/13,11
	Salustiana	48	...	10,13/13,11
		60	...	10,73/13,70
		70-80-90	...	11,32/15,49
		100	...	11,92/14,90
Brasil	Valencia	80	...	8,64/9,24
Caja 18 kg		88	...	8,94/10,43
		72	...	8,34/8,94
		100	...	9,53/10,13
		113	...	9,53/10,43 Mercado:

**Mayorista de New Covent Garden (UK)**

Unidad: US \$ /Caja 15 kg

Origen	Variación	Calibre	04 nov 03	21 nov 03
España	Navel	s/e	14,25	...

**HIERBAS:**

**ESTRAGÓN**

**Mercado: Mayorista de New York**

Unidad: US \$ /Caja 1 kg

Origen	Variación	Calibre	07 nov 03	26 nov 03
Israel	s/e	12	15,00	15,00

**Mercado: Mayorista de Pittsburgh**

Unidad: US \$ /Bolsa de 1 lb

Origen	Variación	Calibre	07 nov 03	26 nov 03
California	s/e	12	10,50/11,50	10,50/11,50

**ORÉGANO**

**Mercado: Mayorista de New York**

Unidad: US \$ /Caja 1 kg

Origen	Variación	Calibre	07 nov 03	26 nov 03
Israel	s/e	12	11,00/12,00	11,00/12,00

**Mercado: Mayorista de Miami**

Unidad: US \$ /Bolsa de 1 lb

Origen	Variación	Calibre	07 nov 03	26 nov 03
Perú	s/e	12	5,00/7,00	5,00/7,00

**MENTA**

**Mercado: Mayorista de Miami**

Unidad: US \$ /Bolsa de 1 lb

Origen	Variación	Calibre	07 nov 03	26 nov 03
Perú	s/e	12	9,00/10,75	9,00/10,75

s/e: sin especificación ... : sin información

col: colosal jbo: jumbo exlge: extra large  
lge: large med: médium sml: small

Fuente: USDA-Market News Com., 2003