

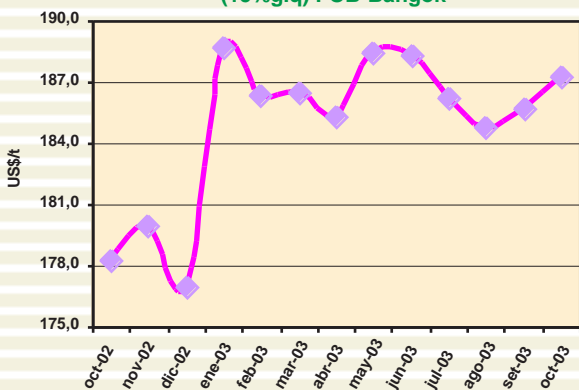

Cotizaciones Internacionales

En el mes de octubre continúa la tendencia alcista de los precios internacionales de principales productos agrarios como algodón, complejo de soya (grano-aceite), maíz amarillo, sorgo, arroz y trigo. Serios problemas climáticos vienen afectando las cosechas de productos como maíz amarillo duro, soya y algodón en algunos principales países productores, especialmente en China, por ese motivo, las demandas de éstos productos y sus precios se han incrementado fuertemente; en el caso del algodón el precio se ha subido a niveles no registrados desde setiembre de 1997 y, con relación a la soya se observa grandes adquisiciones de origen estadounidense y sudamericana, básicamente de Argentina y Brasil. Escasas disponibilidades exportables y bajas en las existencias mundiales impulsan el precio del arroz; asimismo, informes sobre falta de humedad y altas temperaturas en zonas productoras estadounidenses podrían hacer disminuir los rendimientos del trigo provocando ligeras alzas. Por otro lado el incremento de la producción, exportación y existencias del café y del azúcar en Brasil originan las bajas en las cotizaciones internacionales; la oferta brasileña del azúcar representa aproximadamente un tercio de las exportaciones mundiales, aunada a la baja demanda exportadora de Rusia, principal importador mundial de éste producto, mantendría los precios bajos por varios meses más; la alta producción mundial de cacao especialmente la de Costa de Marfil principal productor (pese al conflicto armado que atraviesa por mucho tiempo) motivan la baja del precio internacional.

Arroz Blanco Tailandés (15%g.q) FOB-Bangkok



Trigo N° 2 Hard Red Winter FOB-Golfo USA

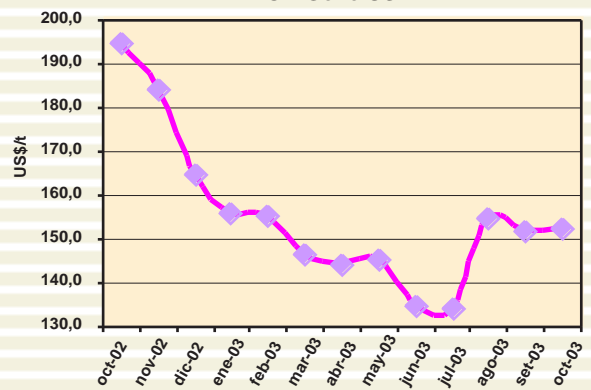

Maíz Amarillo US N° 2 FOB Golfo USA

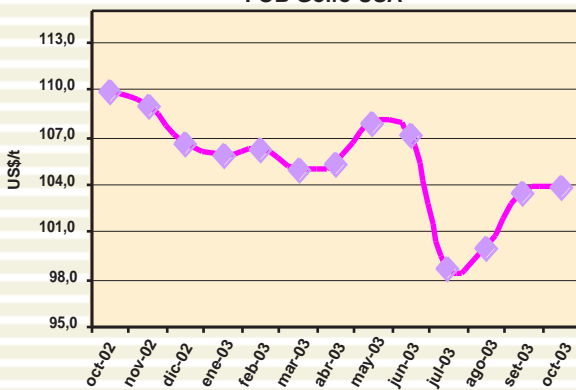

Sorgo Amarillo US N° 2 FOB Golfo USA-

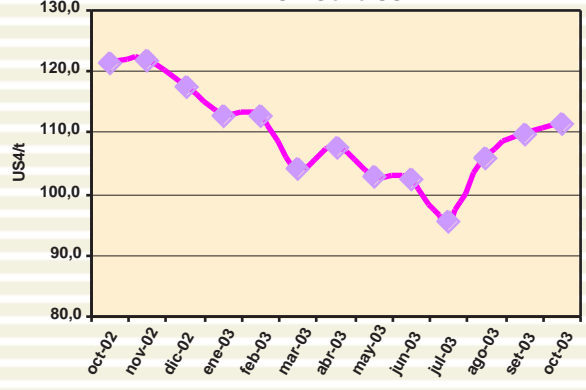

Soya Amarilla US N° 1 FOB-Golfo USA

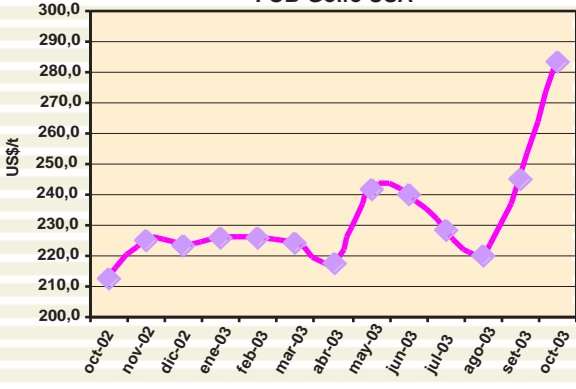

Aceite de Soya Crudo Argentina FOB-Buenos Aires

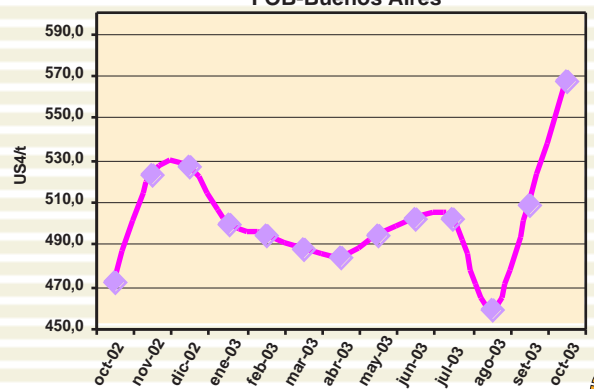

Fuente: FAO-ODEPA (Chile)- Internet

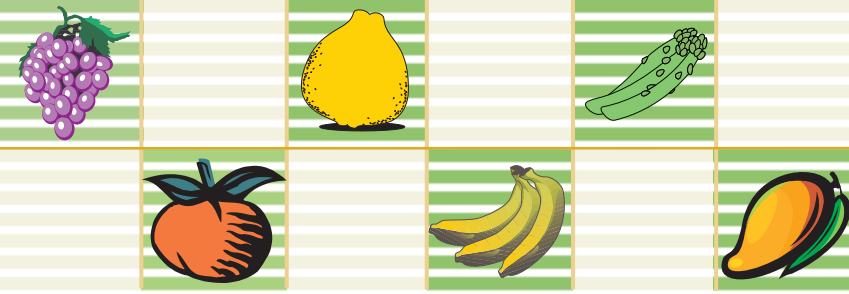

Café - Otros Suaves Arábigos

CIF-Nueva York

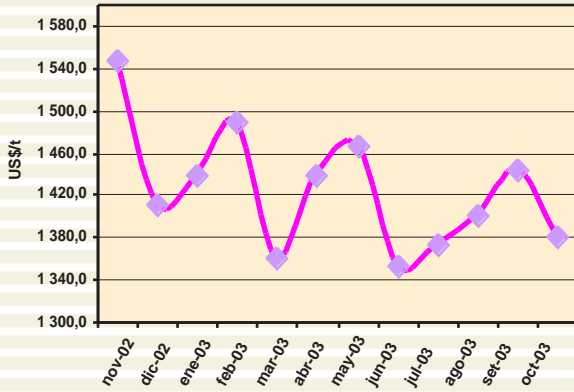

Azúcar Contrato N° 11

CIF-Nueva York

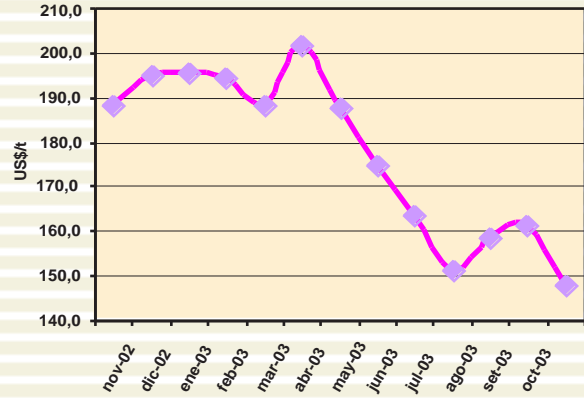

Azúcar Contrato N° 14

CIF-Nueva York

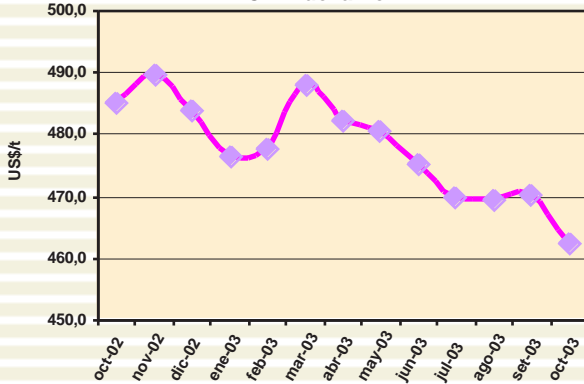

Azúcar Refinada Contrato N° 5

FOB-Londres

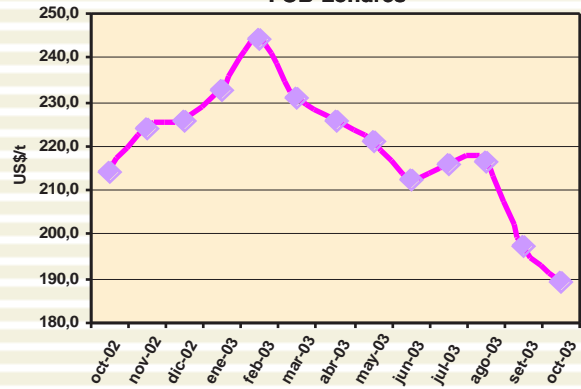

Algodón Index "A"

CIF-Norte de Europa

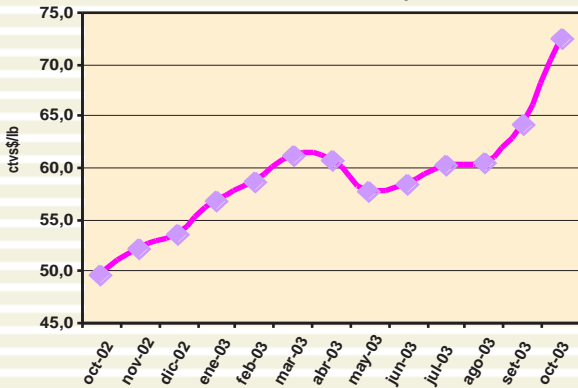

Cacao Grano

FOB- Londres

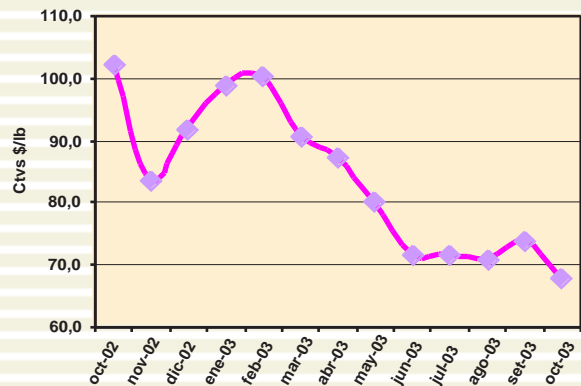

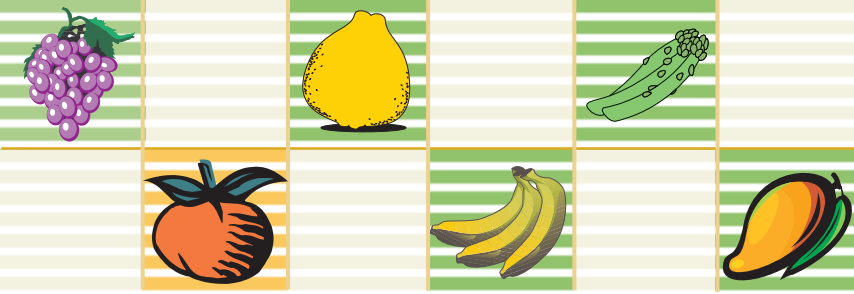

PERU: Precios FOB de Exportación

Café Grano

Precio FOB (US\$/t)

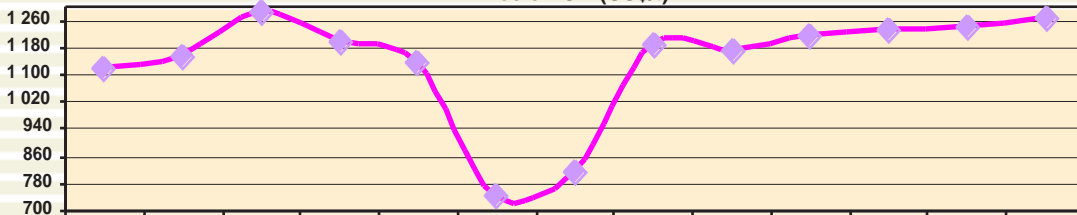

Precio FOB	1 120	1 151	1 283	1 193	1 131	739	816	1 183	1 171	1 210	1 227	1 243	1 266
------------	-------	-------	-------	-------	-------	-----	-----	-------	-------	-------	-------	-------	-------

Espárrago Fresco

Precio FOB (US\$/t)

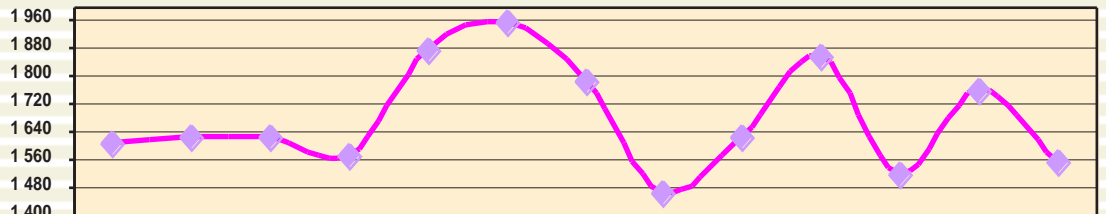

Precio FOB	1 605	1 624	1 625	1 569	1 875	1 953	1 786	1 461	1 624	1 856	1 518	1 762	1 551
------------	-------	-------	-------	-------	-------	-------	-------	-------	-------	-------	-------	-------	-------

Páprika

Precio FOB (US\$/t)

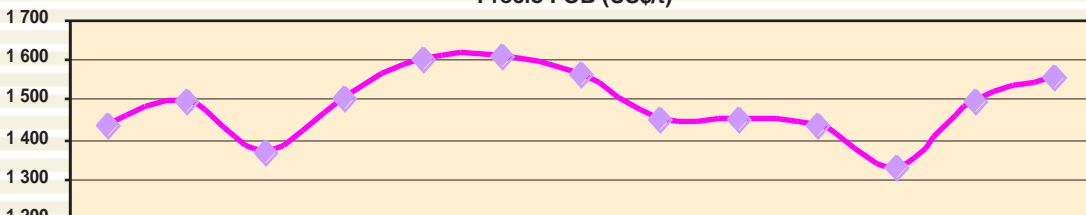

Precio FOB	1 437	1 499	1 363	1 503	1 603	1 610	1 560	1 450	1 452	1 435	1 326	1 496	1 555
------------	-------	-------	-------	-------	-------	-------	-------	-------	-------	-------	-------	-------	-------

Palmito

Precio FOB (US\$/t)

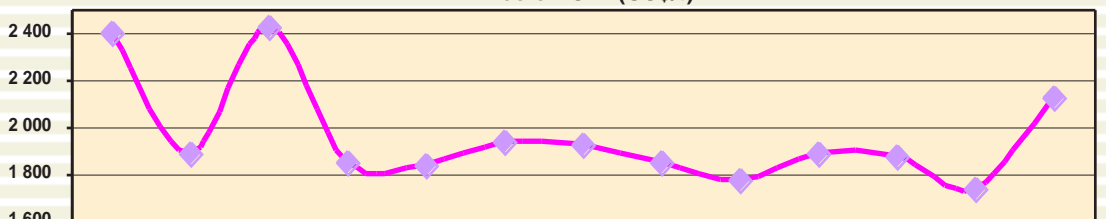

Precio FOB	2 404	1 882	2 430	1 855	1 840	1 937	1 921	1 851	1 781	1 889	1 871	1 738	2 122
------------	-------	-------	-------	-------	-------	-------	-------	-------	-------	-------	-------	-------	-------

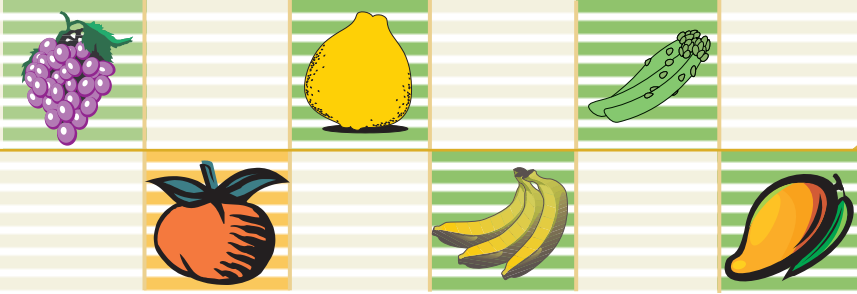

Ajos Frescos

Precio FOB (US \$/t)

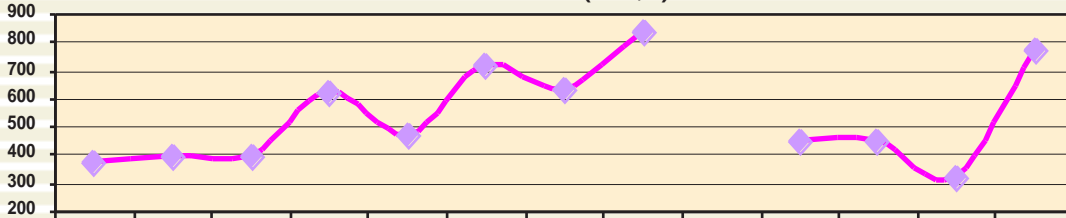

Precio FOB	369	390	397	616	468	721	630	840		450	450	317	772
------------	-----	-----	-----	-----	-----	-----	-----	-----	--	-----	-----	-----	-----

Cúrcuma

Precio FOB (US \$/t)

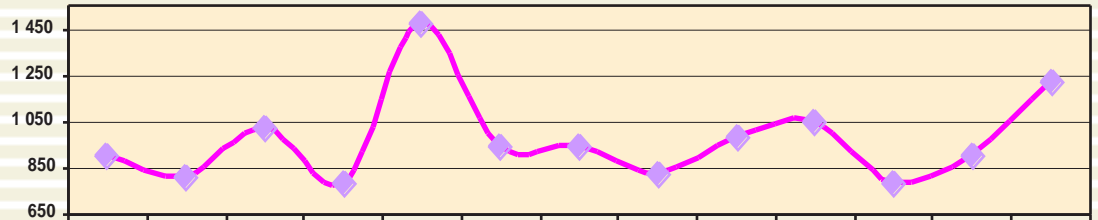

Precio FOB	905	810	1023	778	1471	947	936	823	982	1042	785	907	1220
------------	-----	-----	------	-----	------	-----	-----	-----	-----	------	-----	-----	------

Harina de Flores de Marigold

Precio FOB (US \$/t)

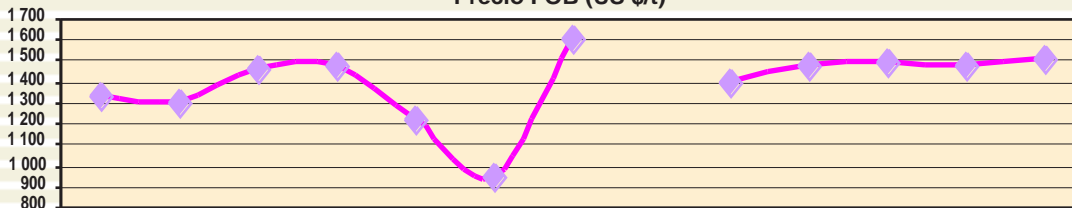

Precio FOB	1336	1303	1457	1475	1217	941	1600		1388	1479	1498	1469	1502
------------	------	------	------	------	------	-----	------	--	------	------	------	------	------

Cochinilla

Precio FOB (US \$/t)

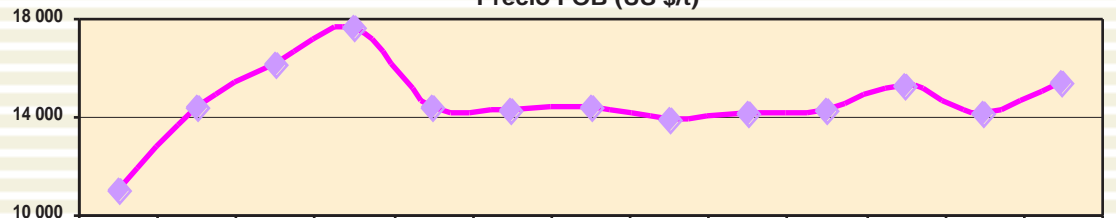

Precio FOB	10955	14414	16155	17672	14363	14215	14409	13824	14103	14264	15255	14143	15318
------------	-------	-------	-------	-------	-------	-------	-------	-------	-------	-------	-------	-------	-------

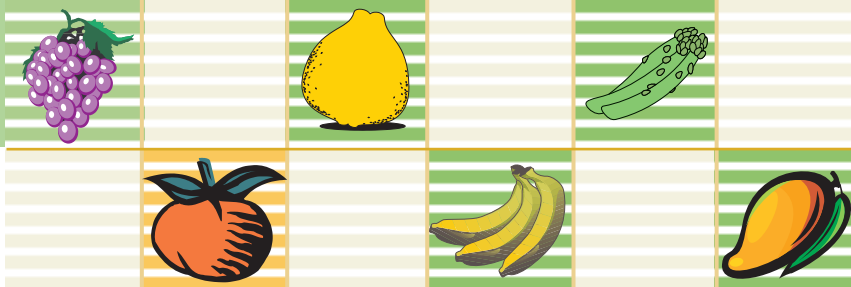

Carmín de Cochinilla

Precio FOB (US\$/t)

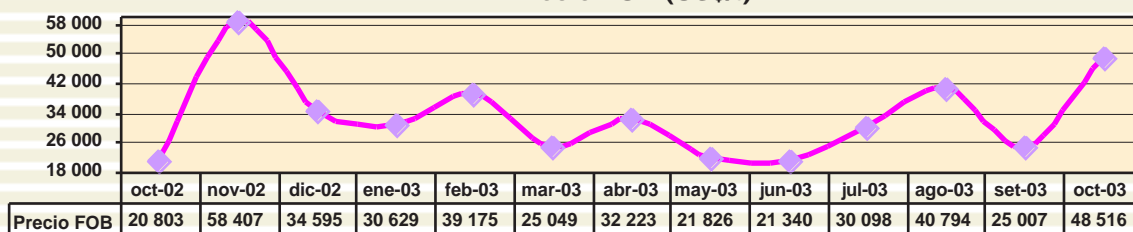

Frijol Castilla

Precio FOB (US\$/t)

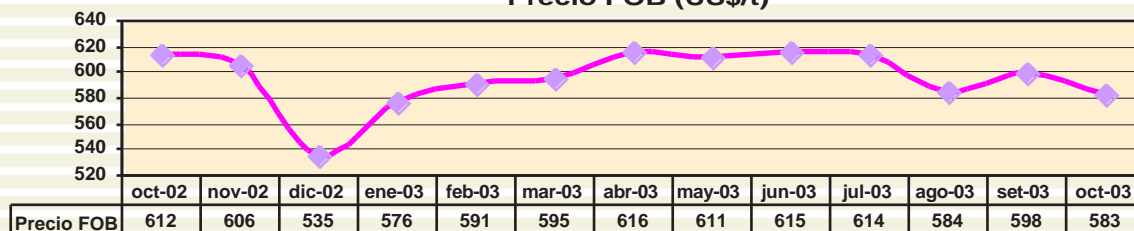

Manteca de Cacao

Precio FOB (US\$/t)

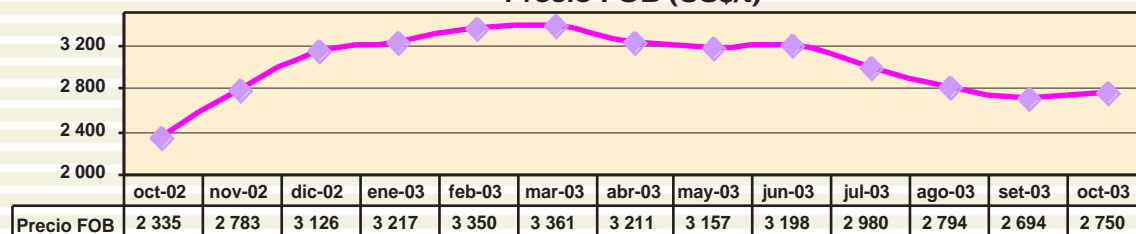

Tara

Precio FOB (US\$/t)

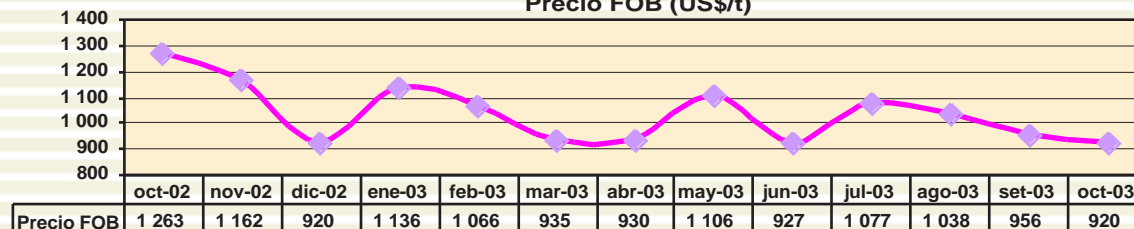

Aceituna en Salmuera

Precio FOB (US\$/t)

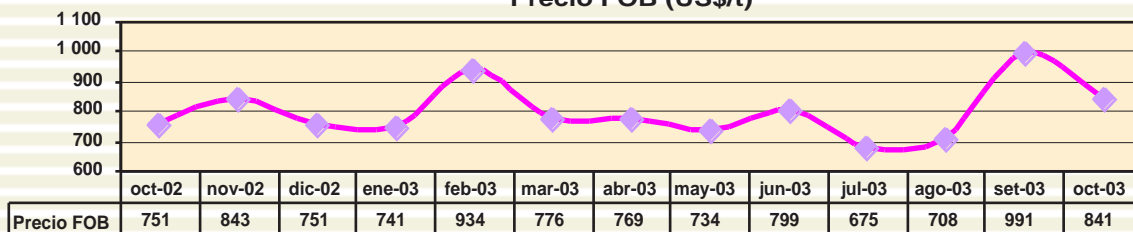



Paltas

Precio FOB (US\$/t)

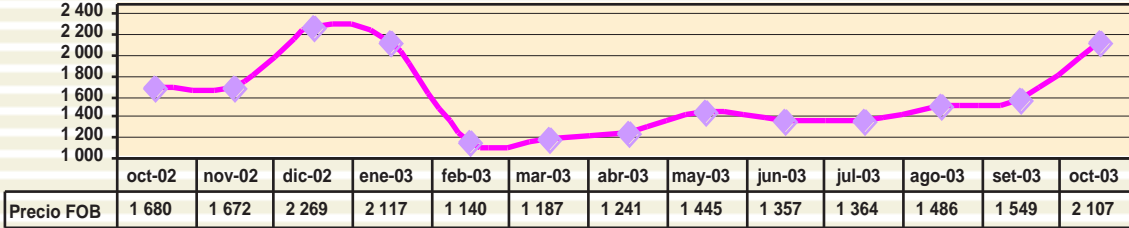

Plátanos(cavendish valery)

Precio FOB (US\$/t)

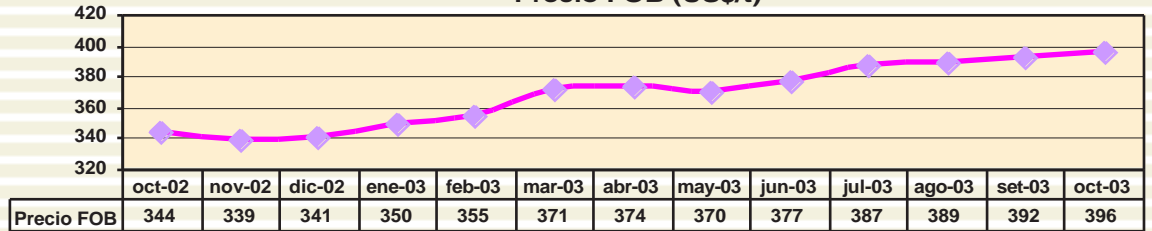

Mangos

Precio FOB (US\$/t)

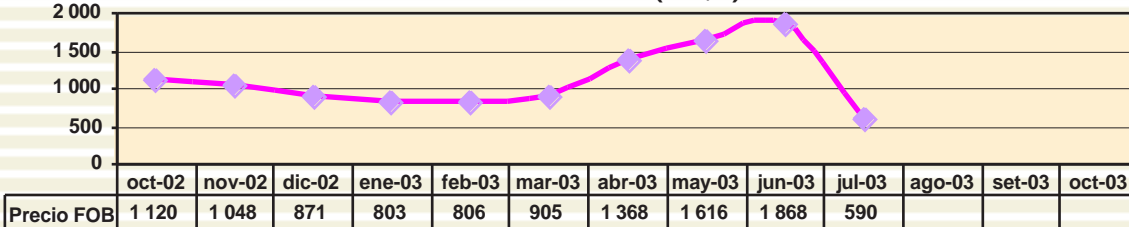

Uvas Frescas

Precio FOB (US\$/t)

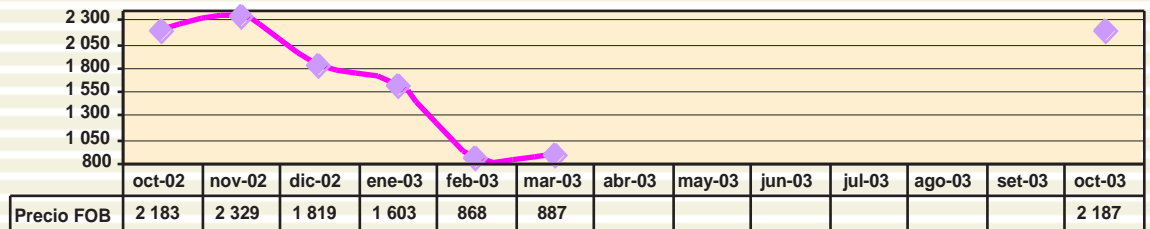

Mandarinas

Precio FOB (US\$/t)

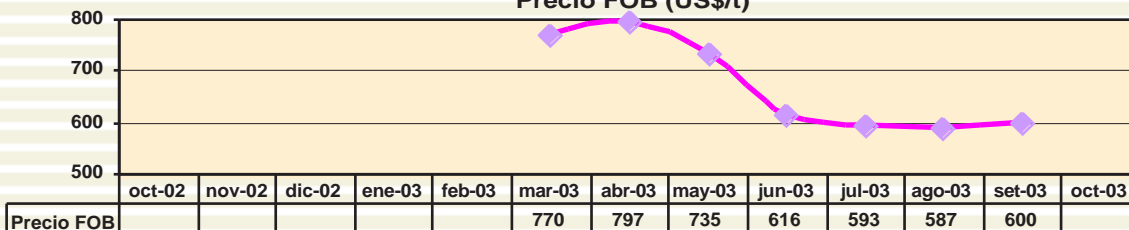

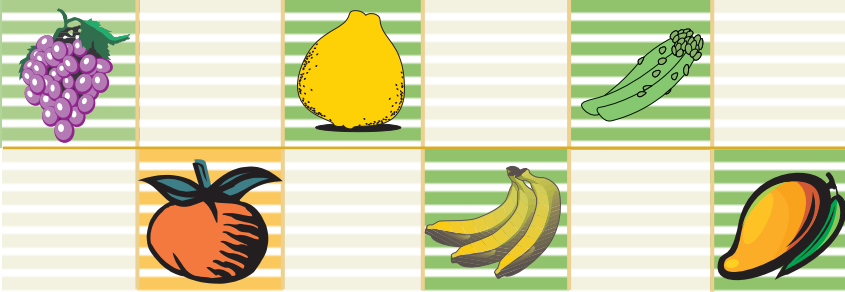

MERCADOS DE FRUTAS, LEGUMBRES Y OTROS

AJOS**Mercado: Mayorista de New York**

Unidad: US \$ /Caja

Origen	Variación	Calibre	10 oct 03	30 oct 03
California	Blanco	9	24,00	24,00
(Cja 30 lb)		10	24,00/28,00	24,00/28,00
		11	27,00/30,00	27,00/30,00
		12	33,00	33,00
(Cja 10 lb)	Netted elephant	s/e	24,00	24,00
China				
(Cja 30 lb)	Netted Oriental	s/e	20,00	20,00

Mercado: Mayorista de Pittsburgh

Unidad: US \$ /Caja

Origen	Variación	Calibre	10 oct 03	30 oct 03
California	Blanco	super col	32,00/32,50	32,00/32,50
(Cja 30 lb)		col	31,50	31,50
		lge	18,50	18,50
		s/e	24,50	24,50
(Cja 10 lb)	Elephant	s/e	24,50	24,50

Mercado: Mayorista de Paris

Unidad: US \$ / por kg

Origen	Variación	Calibre	23 oct 03	28 oct 03
España	Blanco	lge	2,12/2,59	2,11/2,58
Francia	Blanco	exlge	3,06/3,30	3,05/3,29

Mercado: Mayorista de New Covent Garden (UK)

Unidad: US \$ / Caja

Origen	Variación	Calibre	07 oct 03	28 oct 03
España	Blanco	s/e	7,30	9,77
(Cja 5 kg)				
China	Blanco	s/e	6,32	16,13
(Cja 10 kg)				

ALCACHOFAS**Mercado: Mayorista de Miami**

Unidad: US \$ /Caja de 20-23 lb

Origen	Variación	Calibre	10 oct 03	30 oct 03
California	Thomless	18	25,00	29,00
		24	25,00	32,00

Mercado: Mayorista de New York

Unidad: US \$ /Caja de 20-23 lb

Origen	Variación	Calibre	10 oct 03	30 oct 03
California	Globe	30	20,00/24,00	40,00
		36	16,00/20,00	40,00
		48	16,00/18,00	...
		60	16,00/18,00	...

Mercado: Mayorista de Los Angeles

Unidad: US \$ /Caja de 20-23 lb

Origen	Variación	Calibre	10 oct 03	30 oct 03
California	Thornless Green	18	26,00	28,00
		24	26,00	30,00

Mercado: Mayorista de San Francisco

Unidad: US \$ /Caja de 20-23 lb

Origen	Variación	Calibre	10 oct 03	30 oct 03
California	Globe Thorned	18-24	28,50/29,00	33,50
		48-60	22,50	29,50

Mercado: Mayorista de Montreal

Unidad: US \$ /Caja de 20-23 lb

Origen	Variación	Calibre	10 oct 03	30 oct 03
California	Globe	36	13,69/23,62	20,97
		48	13,69/15,37	20,97

CEBOLLAS SECAS**Mercado: Mayorista de Miami**

Unidad: US \$ / Caja

Origen	Variación	Calibre	10 oct 03	30 oct 03
Ecuador	Granex	jbo	...	12,00/13,00
(cja 40 lb)		col	22,00/24,00	...
California -USA				
(saco 50 lb)	Roja tipo globo	jbo	7,00	9,00
Colorado -USA	Amarilla	jbo	...	12,50/13,50
(saco 50 lb)		col	...	16,00
Idaho/Oregon -USA				
(saco 50 lb)	Blanca	jbo	14,00/14,50	14,00/15,00
		med	11,50	13,50
	Hibrido español	jbo	...	12,50/13,50

Mercado: Mayorista de Toronto

Unidad: US \$ / Sacos

Origen	Variación	Calibre	10 oct 03	29 oct 03
Canadá				
(Saco 50 lb)	Amarilla Ontario	s/e	7,19/7,95	1,91
		lge	7,57/9,09	1,73/1,92
Mexico				
(Saco 25 lb)	Blanca	jbo	9,09/10,98	9,15/11,06
California-USA				
(Saco 50 lb)	Hibrido español	col	9,47/12,87	9,53/13,73
		jbo	8,71/11,36	9,15/11,44
Texas-USA				
(Saco 25 lb)	Roja	jbo	7,57/8,33	6,44/7,19
		med	8,39/10,68	6,10/7,24

LECHUGA**Mercado: Mayorista de Boston**

Unidad: US \$ / Caja 2,5 lb

Origen	Variación	Calibre	10 oct 03	30 oct 03
Perú	Lolla Rosa	s/e	8,00/10,00	8,00/10,00
	Green & Red Oak Leaf	s/e	8,00/10,00	8,00/10,00

ESPÁRRAGOS**Mercado: Mayorista de Los Angeles**

Unidad: US \$ / Caja 11 lb

Origen	Variación	Calibre	10 oct 03	30 oct 03
Perú	Blanco	jbo	28,00	26,00
	Verde	lge,std	20,00	15,00/16,00
		jbo	20,00	16,00/18,00
		exlge	20,00	14,00/16,00

Mercado: Mayorista de Miami

Unidad: US \$ / Caja de 11 lb

Origen	Variación	Calibre	10 oct 03	30 oct 03
Perú	Verde	jbo	18,00/19,00	14,25/16,00
		exlge	18,00/19,00	14,50/16,00
		lge,std	18,00	14,25/16,00

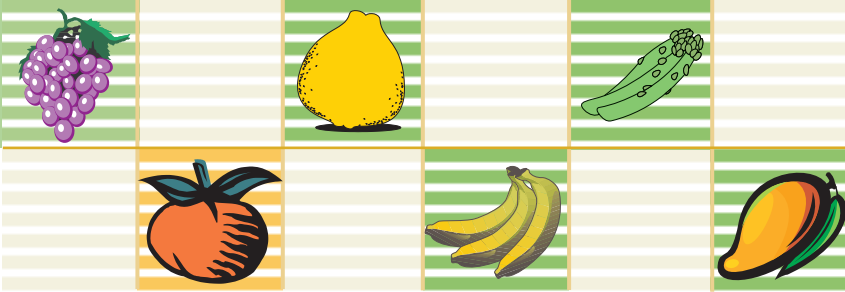
**Mercado: Mayorista de New York**

Unidad: US \$ / Caja 11 lb

Origen	Variiedad	Calibre	10 oct 03	30 oct 03
Perú	Verde	exige,lge,std	18,00/20,00	14,00/15,00
		jbo	18,00/20,00	15,00/16,00
		sml	16,00	...

Mercado: Mayorista de Seattle

Unidad: US \$ / Caja 11 lb

Origen	Variiedad	Calibre	10 oct 03	30 oct 03
Perú	Verde	lge,std	36,00/45,00	...

Mercado: Mayorista de Montreal

Unidad: US \$ / Caja 11 lb

Origen	Variiedad	Calibre	10 oct 03	29 oct 03
Perú	Verde	s/e	...	18,68/23,83

Mercado: Mayorista de Toronto

Unidad: US \$ / Caja 11 lb

Origen	Variiedad	Calibre	10 oct 03	29 oct 03
Perú	Verde	s/e	18,93/28,77	15,25/21,35

Mercado: Mayorista de New Covent Garden (UK)

Unidad: US \$ / por kg

Origen	Variiedad	Calibre	07 oct 03	28 oct 03
Perú	Verde	s/e	3,37	4,35

YUCA (CASSAVA)**Mercado: Mayorista de St Louis**

Unidad: US \$ / Cajas 40 lb

Origen	Variiedad	Calibre	10 oct 03	30 oct 03
Costa Rica	s/e	s/e	20,75	19,50

COCO**Mercado: Mayorista de Detroit**

Unidad: US \$ / Sacos 50 lb

Origen	Variiedad	Calibre	10 oct 03	30 oct 03
Rep. Dominicana	Dry	40	15,50/18,00	15,50/18,00

BATATAS**Mercado: Mayorista de Boston**

Unidad: US \$ / Sacos 50 lb

Origen	Variiedad	Calibre	10 oct 03	30 oct 03
Florida	s/e	s/e	10,00/12,00	12,00/14,00

LIMAS**Mercado: Mayorista de Columbia**

Unidad: US \$ /Caja 10 lb

Origen	Variiedad	Calibre	10 oct 03	30 oct 03
Perú	Type seedlees	48	7,50/8,00	6,50

LIMONES**Mercado: Mayorista de New Covent Garden (UK)**

Unidad: US \$ /Caja

Origen	Variiedad	Calibre	14 oct 03	28 oct 03
España	s/e	s/e	24,65	22,88

(Cja 15 kg)

Mercado: Mayorista de Rotterdam

Unidad: US \$ /Caja

Origen	Variiedad	Calibre	03 oct 03	24 oct 03
España	(Cja 15 kg)	s/e	90	10,99/11,57
		100	10,99/11,57	17,69/20,34
		120	10,41/10,99	18,28/18,87
		140	8,68/9,84	...

MANGOS**Mercado: Mayorista de Filadelfia**

Unidad: US \$ /Caja 1 corrida (4 a 4,5 kg)

Origen	Variiedad	Calibre	10 oct 03	30 oct 03
Brasil	Tommy Atkins	9	7,00/8,00	2,00/4,00
		10	7,50/8,00	3,00
		8-12	...	3,00

Mercado: Mayorista de Miami

Unidad: US \$ /Caja (3 a 4 kg)

Origen	Variiedad	Calibre	10 oct 03	30 oct 03
Brasil	Tommy Atkins	7-8-9	7,00/8,00	4,00/4,50
		12	7,00/7,50	4,00/4,50
		s/e	10,50/10,75	7,75

Mercado: Mayorista de New York

Unidad: US \$ /Caja 1 corrida (4 a 4,5 kg)

Origen	Variiedad	Calibre	10 oct 03	30 oct 03
Brasil	Tommy Atkins	8-9-10-12	6,00/7,00	2,00/3,00

Mercado: Mayorista de Los Angeles

Unidad: US \$ /Caja 1 corrida (4 a 4,5 kg)

Origen	Variiedad	Calibre	10 oct 03	30 oct 03
California	Keitts	8-10-14	...	3,00/4,00
Ecuador	Haden	12	...	3,50/4,00
Brasil	Tommy Atkins	8-9	9,00/12,00	3,00/4,50
		10	10,00/12,00	3,00/4,00
México	Keitts	14	6,00	...

Mercado: Mayorista de New Covent Garden (UK)

Unidad: US \$ /Caja 4 kg

Origen	Variiedad	Calibre	07 oct 03	21 oct 03
Israel	s/e	s/e	4,71	5,02

Mercado: Mayorista de Montreal

Unidad: US \$ /Caja 1 corrida (4 a 4,5 kg)

Origen	Variiedad	Calibre	10 oct 03	29 oct 03
México	s/e	12	8,71	6,10/7,24
Brasil	s/e	10	7,38	7,05

Mercado: Mayorista de Toronto

Unidad: US \$ /Caja 1 corrida (4 a 4,5 kg)

Origen	Variiedad	Calibre	10 oct 03	29 oct 03
México	s/e	8-9	6,44/6,81	6,48/6,86
		10	5,68/6,06	4,96/6,10
		12	5,68/6,06	5,72/6,10

MANZANAS**Mercado: Mayorista de New Covent Garden (UK)**

Unidad: US \$ /Caja

Origen	Variiedad	Calibre	07 oct 03	28 oct 03
Bélgica	Cox Orange	s/e	7,06	...
(Cja 12 kg)				
Francia	Golden Delicious	s/e	13,09	...
(Cja 18 kg)				
	Granny Smith	s/e	14,95	16,98
	Red Chief	s/e	14,48	19,36
	Royal Gala	s/e	20,06	21,77
	Braeburns	s/e	12,48	17,92
	Fuji	s/e	...	22,25
Holanda	Jonagold	s/e	7,20	9,45

(Cja 12 kg)

Mercado: Mayorista de Rotterdam (UK)

Unidad: US \$ /Caja 18 kg

Origen	Variiedad	Calibre	10 oct 03	24 oct 03
Francia	Golden delicious	88	17,31	15,92/16,22
		100	12,91/14,67	13,56/15,92
		113	12,91/13,50	12,38/13,56

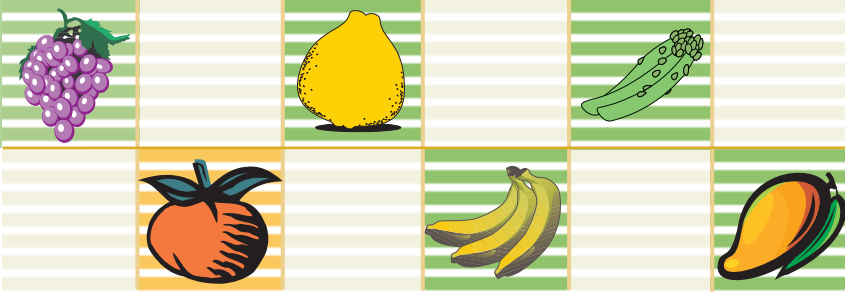

Granny Smith	100	17,02	17,10/19,46
	113	16,43	15,92/16,51
	125	12,32/13,50	12,38
	138	...	11,20
Royal Gala	100	...	16,51
	113	18,19	18,28

PAPAYA**Mercado: Mayorista de Miami**

Unidad: US \$ / Caja

Origen	Varietad	Calibre	10 oct 03	30 oct 03
Brasil	Golden	8-9	11,00/12,25	11,00/12,25
(Cja 4 kg)				
México	Maradol	8-10-11-12	20,00/21,00	20,00/21,00
(Cja 35-40 lb)				
Rep. Dominicana	Red Flesh	8-9	18,00	18,00
(Cja 30-35 lb)				

Mercado: Mayorista de New Covent Garden (UK)

Unidad: US \$ /Caja 4 kg

Origen	Varietad	Calibre	07 oct 03	28 oct 03
Brasil	s/e	s/e	5,89	8,49

PALTAS**Mercado: Mayorista de New York**

Unidad: US \$ / Caja de 2 corridas (20 lb)

Origen	Varietad	Calibre	10 oct 03	30 oct 03
Florida	s/e	7-8-9-10-12	12,00	...
Rep. Dominicana	s/e	20-22-24	...	11,00/12,00
Chile	Hass	40-48	52,00	...
México	Hass	40-48	...	28,00/32,00

Mercado: Mayorista de Los Angeles

Unidad: US \$ / Caja de 2 corridas (20 lb)

Origen	Varietad	Calibre	10 oct 03	30 oct 03
California	Reed	24-28	23,00/25,00	...
Chile	Hass	40	56,00/60,00	44,00/45,00
		48	48,00/50,00	37,00/41,00
		50	51,00/53,00	37,00/41,00
		60	44,00/49,00	33,00/37,00
		70	36,00/40,00	32,00

Mercado: Mayorista de New Covent Garden UK)

Unidad: US \$ /Caja 4 kg

Origen	Varietad	Calibre	21 oct 03	28 oct 03
España	Hass	s/e	8,36	8,92
Rep. Dominicana	s/e	s/e	8,36	6,79

UVAS**Mercado: Mayorista de New York**

Unidad: US \$ / Caja 19 lb

Origen	Varietad	Calibre	10 oct 03	30 oct 03	
California	Autum royal	exlge	17,00/18,00	14,00/16,00	
		Ribiers	exlge	16,00/17,00	16,00
		Thomp seed.	exlge	20,00	22,00
			lge	15,00/18,00	...
Crimson Seed.	Red Globe	exlge	16,00/18,00	18,00/20,00	
		exlge	14,00/15,00	12,00/15,00	
Black seed.		lge	11,00/12,00	...	
		exlge	20,00	...	

Mercado: Mayorista de Los Angeles

Unidad: US \$ /Caja 19 lb

Origen	Varietad	Calibre	10 oct 03	30 oct 03
California	Thomp seed.	sml-med	14,00/16,00	14,00/15,00
		med	8,00/12,00	8,00/12,00
	Red globe	exlge	16,00/18,00	16,00/18,00
		med	9,00/10,00	10,00/11,00
Black seed.		med-lge	15,00	15,00
		med	11,00/12,00	11,00/12,00
Crimson seed.	Flame seed.	sml-med	8,00	8,00
		med-lge	15,00	14,00/15,00
Flame seed.		med	16,00/18,00	...
		lge	11,00/13,00	...

Mercado: Mayorista de New Covent Garden (UK)

Unidad: US \$ /Caja

Origen	Varietad	Calibre	07 oct 03	28 oct 03
Alemania	Thomp. seed.	s/e	12,36	15,47
(Cja 5 kg)				
Italia	Italia	s/e	...	8,49
(Cja 8 kg)				
España	Red Globe	s/e	4,77	7,22
(Cja 5 kg)	Crimson seed.	s/e	...	11,63
		Napolean	s/e	4,12

Mercado: Mayorista de Toronto

Unidad: US \$ /Caja de 18 lb

Origen	Varietad	Calibre	10 oct 03	29 oct 03
California	Thompom seed.	exlge	11,36/24,99	11,44/25,93
		lge	13,63/17,79	9,15/16,78
	Flame seed.	exlge	16,66/18,93	...
		lge	12,87/14,39	...
Red Globe	Crimson seed.	exlge	9,09/14,39	10,68/15,25
		exlge	15,14/22,72	18,30/21,35
Black Seed.		exlge	19,69	14,39/17,42
		lge	13,73/19,06	13,73/19,06

NARANJAS**Mercado: Mayorista de Róterdam**

Unidad: US \$ / Caja

Origen	Varietad	Calibre	10 oct 03	30 oct 03
Argentina	Valencia	64	9,68/10,56	10,02
		80	9,39/10,56	9,43/11,20
		88	9,98/10,56	10,02/14,74
		90	9,10/9,98	9,43/10,02
		110	8,80/9,39	9,43
Sudáfrica	Navel	113	...	9,14
		48	15,84	...
		56	14,67/15,84	...
		88	8,80/12,32	7,67/12,38
		105	9,39/9,98	9,43/10,02
Valencia		48	13,50	11,79/13,56
		56	11,15/12,32	11,79/12,38
		60	12,91/14,08	13,56/14,15
		72	10,86/12,32	11,20/13,56
		105	9,39/9,98	9,43/11,20
Valencia seed	Midnight	64	11,15/11,74	11,79/12,38
		88	9,98/11,15	11,20/12,97
		105	9,39/9,98	9,43/11,20

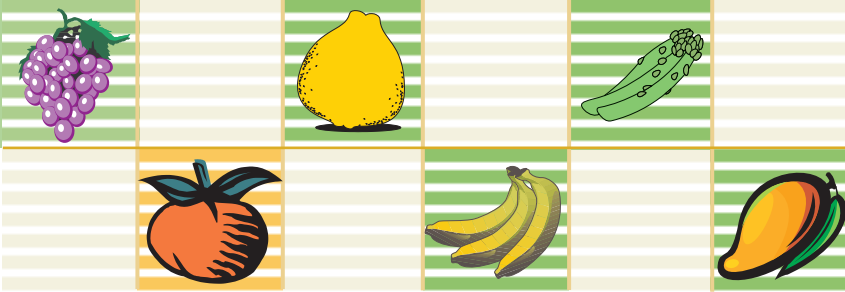

Brasil	Valencia	80	8,80	9,73
Caja 18 kg		88-100-113	8,22/9,39	10,02
		125	8,22/8,80	10,02
		72	8,80	9,43

Mercado: Mayorista de New Covent Garden (UK)

Unidad: US \$ /Caja				
Origen	Variiedad	Calibre	07 oct 03	28 oct 03
Uruguay	Navel	s/e	...	12,65
(Cja 15 kg)				
Sudáfrica	Navel	s/e	10,24	...
(Cja 15 kg)				
Colombia	Navel	s/e	7,65	9,34
(Cja 18 kg)				

MANDARINAS**Mercado: Mayorista de Róterdam**

Unidad: US \$ / Caja 10 kg				
Origen	Variiedad	Calibre	10 oct 03	24 oct 03
Uruguay	Honey	100	11,74	...
	Ellensdale	60	11,15	...
		70	11,74	...
		100-120	...	10,61
	Saltenitas	80	12,15	11,15/12,32
		125	10,99	10,56/11,15

TANGELOS**Mercado: Mayorista de Montreal**

Unidad: US \$ / Caja 9-10 kg				
Origen	Variiedad	Calibre	10 oct 03	31 oct 03
Argentina	Minneola	s/e	13,63/16,66	13,65/16,68

HIERBAS:**ESTRAGÓN****Mercado: Mayorista de New York**

Unidad: US \$/ Caja 1 kg				
Origen	Variiedad	Calibre	10 oct 03	31 oct 03
Israel	s/e	12	15,00	15,00

Mercado: Mayorista de Pittsburgh

Unidad: US \$/Bolsa de 1 lb				
Origen	Variiedad	Calibre	10 oct 03	31 oct 03
California	s/e	12	10,50/11,50	10,50/11,50

ORÉGANO**Mercado: Mayorista de New York**

Unidad: US \$/ Caja 1 kg				
Origen	Variiedad	Calibre	10 oct 03	31 oct 03
Israel	s/e	12	11,00/12,00	11,00/12,00

Mercado: Mayorista de Miami

Unidad: US \$/ Bolsa de 1 lb				
Origen	Variiedad	Calibre	10 oct 03	31 oct 03
Perú	s/e	12	5,00/7,00	5,00/7,00

MENTA**Mercado: Mayorista de Miami**

Unidad: US \$/Bolsa de 1 lb				
Origen	Variiedad	Calibre	10 oct 03	31 oct 03
Perú	s/e	12	9,00/10,75	9,00/10,75

s/e: sin especificación ... : sin información

Calibre:

col: colosal jbo: jumbo exlge: extra large

lge: large med: médium sml: small

Fuente: USDA-Market News Com., 2003