



Ministerio de Agricultura

Boletín Mensual

dgia

Dirección General de Información Agraria



Cotizaciones Internacionales

Vol. 2 N°5

Mayo 2004

Con excepción de los commodities café y algodón que incrementaron sus precios en el mercado internacional en el mes de mayo, los demás productos, especialmente los cereales como arroz, trigo, maíz amarillo, sorgo; otros como azúcar, complejo de soya (grano - aceite) y cacao registran disminuciones en el precio mundial influenciados por el próximo inicio de una gran cosecha en los países del norte además de un cambio climático favorable. El precio en alza del café se debería a la disminución de la temperatura en el hemisferio sur que afectaría la producción en Brasil y Colombia y en otros países exportadores como Vietnam y de Centroamérica; asimismo, y en el marco de un mercado sumamente volátil una discreta demanda de los importadores de algodón influye en el alza del precio de éste producto, pese a que las hilanderías se resisten a comprar a los precios actuales que estarían altos frente a los del año anterior que registraron menores precios como US\$ 57,8 qq, sin embargo, se anuncian condiciones climáticas favorables para la cosecha 2004/05 que podrían limitar futuros incrementos del precio. Por otro lado, los altos inventarios, la probable gran cosecha de caña en Brasil y la baja actividad comercial de tipo estacional presiona a la baja el precio del azúcar; en cuanto al arroz, el precio bajó en mayo debido a la lentitud de la demanda mundial, sobre todo asiática y Sudamericana donde la producción viene mejorando; por otro lado, el precio del flete empezó a bajar sin embargo todavía desanima a los importadores, los que prefieren, por el momento, diferir sus compras. Incrementos en la producción en los países importadores, excepto China, así como aumento de las existencias de los mayores países exportadores continúan presionando a la baja el precio del trigo. Con relación al maíz amarillo duro el precio se revierte y baja en éste mes siguiendo los informes sobre incremento de la oferta exportable en la Unión Europea (que permitiría una recuperación del consumo) y en Estados Unidos, como consecuencia de las mayores siembras que se iniciaron en el ciclo 00/01, apoyados además por cambios climáticos favorables que elevarían la producción a nivel récord y del que podrían disponer para uso del etanol. En relación al complejo de soya el precio se revierte después de una gran temporada de precios en alza y de pronto registra una profunda baja después que, por un lado, China decide recortar sus importaciones (para poner en orden las finanzas del sector molinero); las tarifas de fletes marítimos empiezan a bajar y por otro lado, mejoran las perspectivas de cosecha de Estados Unidos, Argentina y Brasil para la campaña 2004/05; finalmente, el precio del cacao continúa en baja por las perspectivas de incrementos en la cosecha mundial pese a la situación de conflicto permanente que vive Costa de Marfil, primer productor mundial.

Arroz Blanco Tailandés (15%g.q) FOB-Bangkok

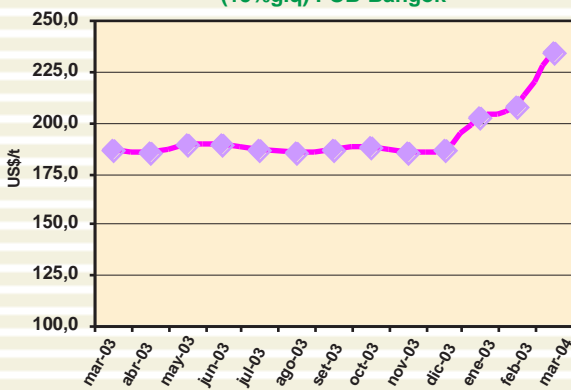

Trigo N° 2 Hard Red Winter FOB-Golfo USA

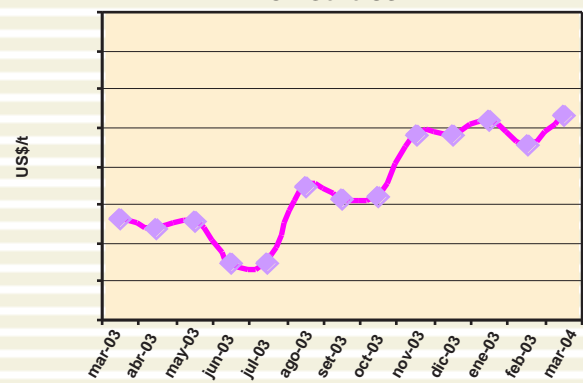

Maíz Amarillo US N° 2 FOB Golfo USA

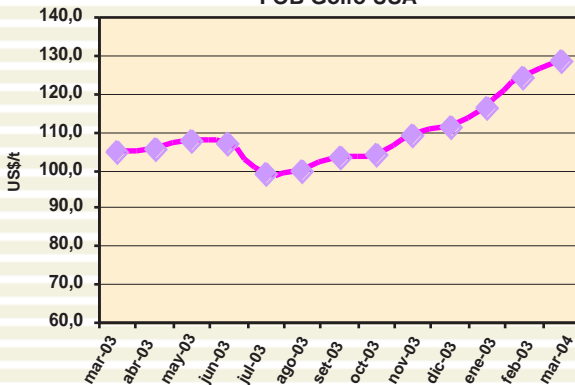

Sorgo Amarillo US N° 2 FOB Golfo USA-

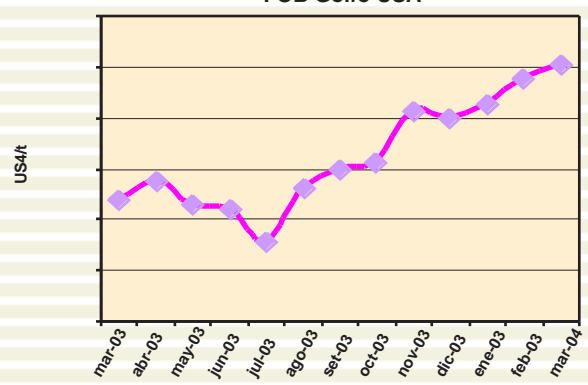

Soya Amarilla US N° 1 FOB-Golfo USA

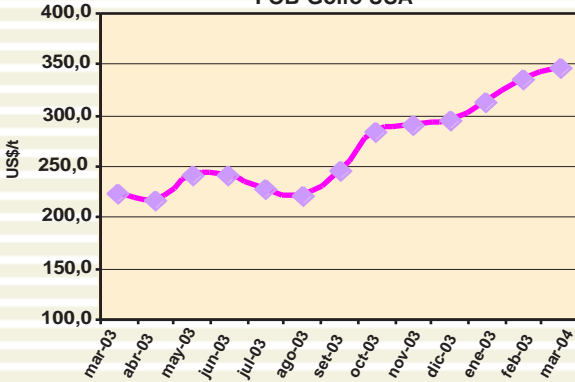

Aceite de Soya Crudo Argentina FOB-Buenos Aires

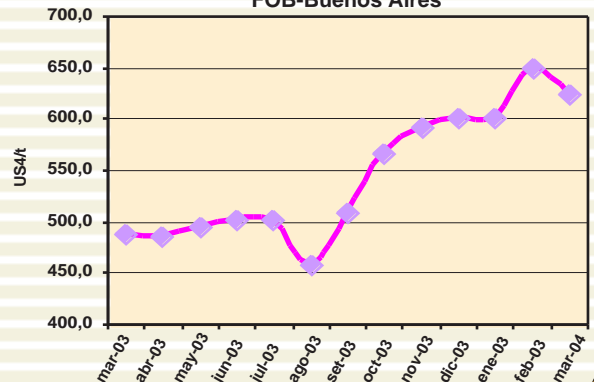

Fuente: FAO-ODEPA (Chile)- Internet



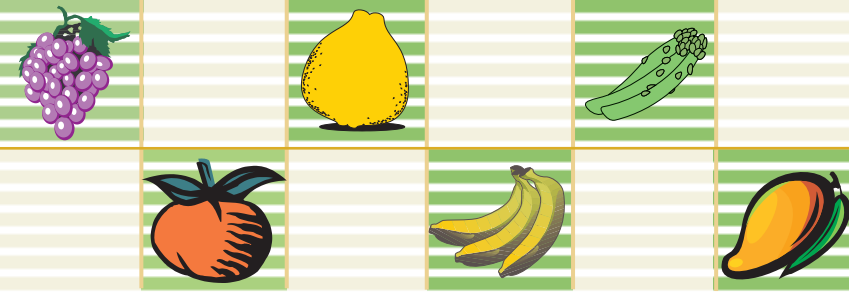

Café - Otros Suaves Arábigos

CIF-Nueva York

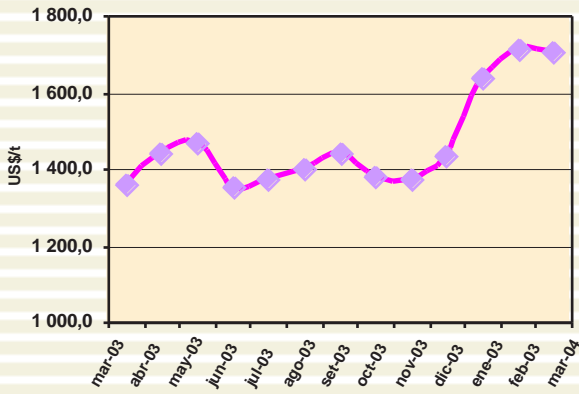

Azúcar Contrato N° 11

CIF-Nueva York

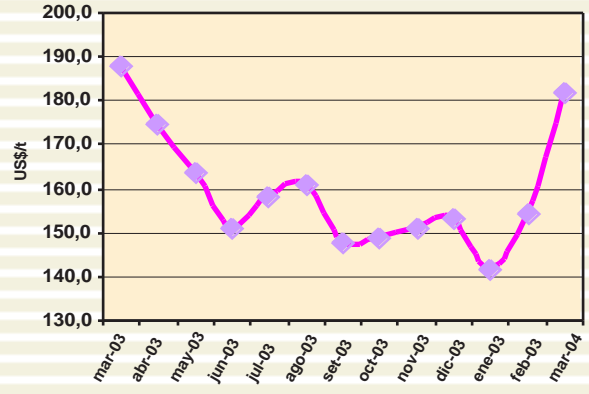

Azúcar Contrato N° 14

CIF-Nueva York

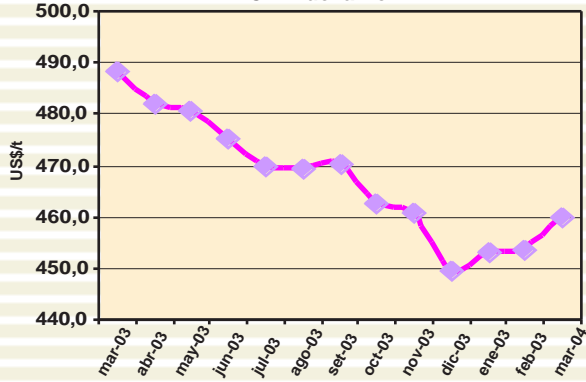

Azúcar Refinada Contrato N° 5

FOB-Londres

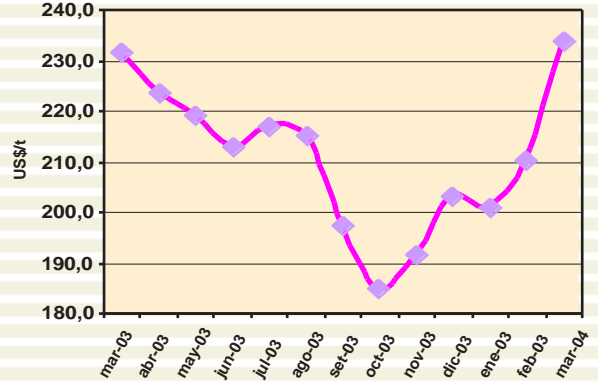

Algodón Index "A"

CIF-Norte de Europa

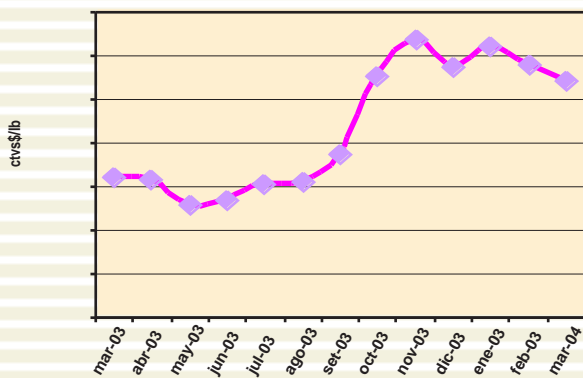

Cacao Grano

FOB- Londres

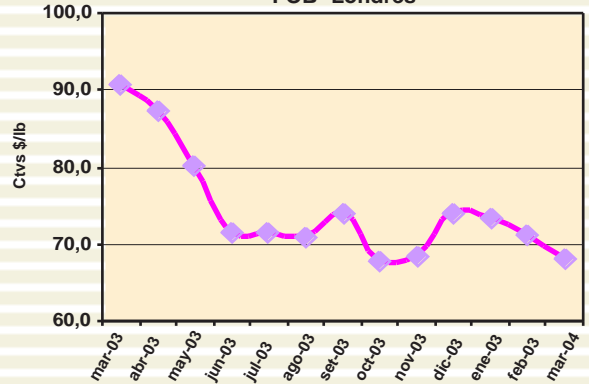



PERU: Precios FOB de Exportación

Café Grano

Precio FOB (US\$/t)

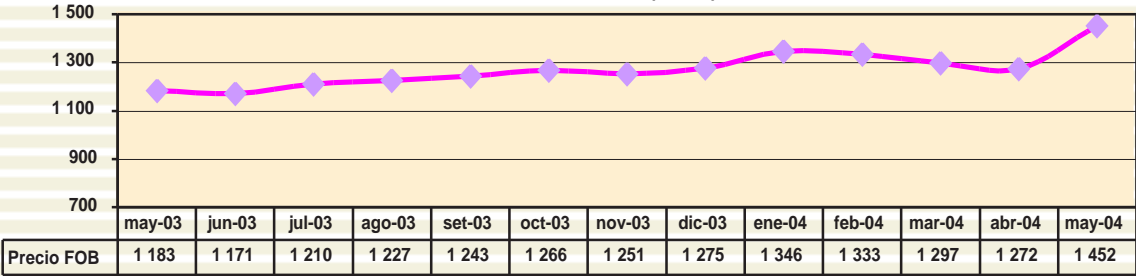

Espárrago Fresco

Precio FOB (US\$/t)

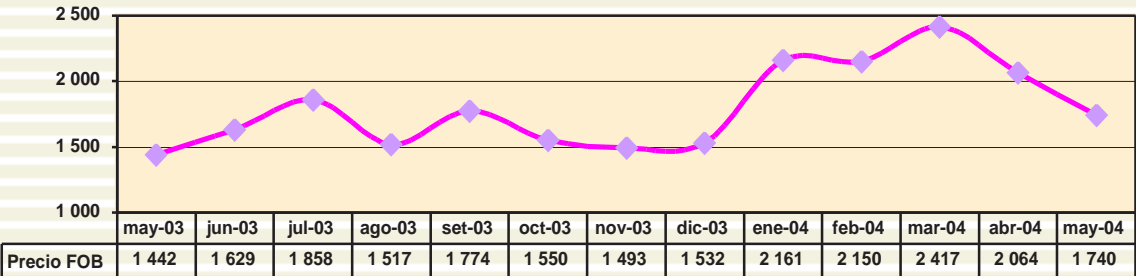

Páprika

Precio FOB (US\$/t)

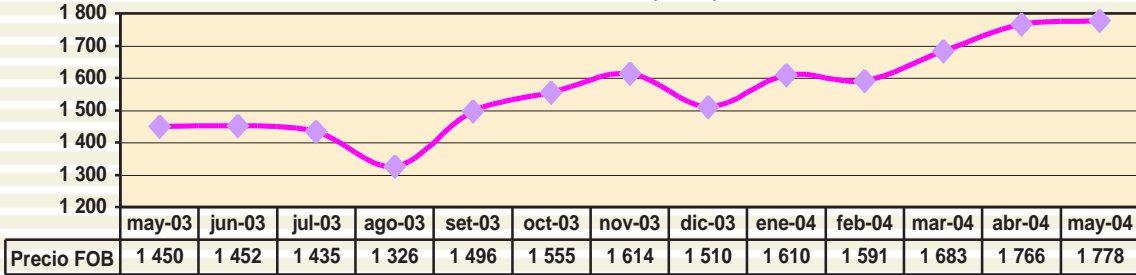

Palmito

Precio FOB (US\$/t)

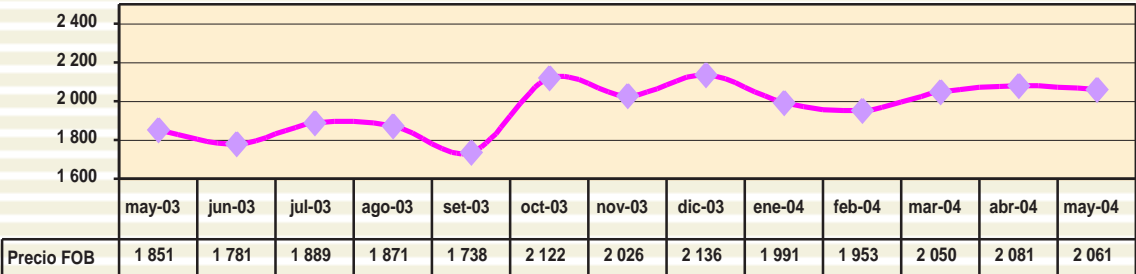

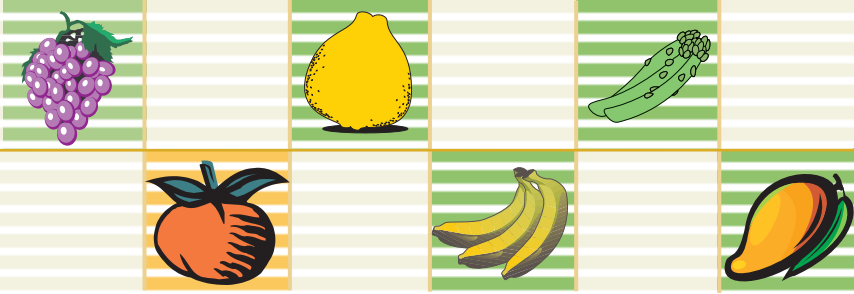

Ajos Frescos

Precio FOB (US \$/t)

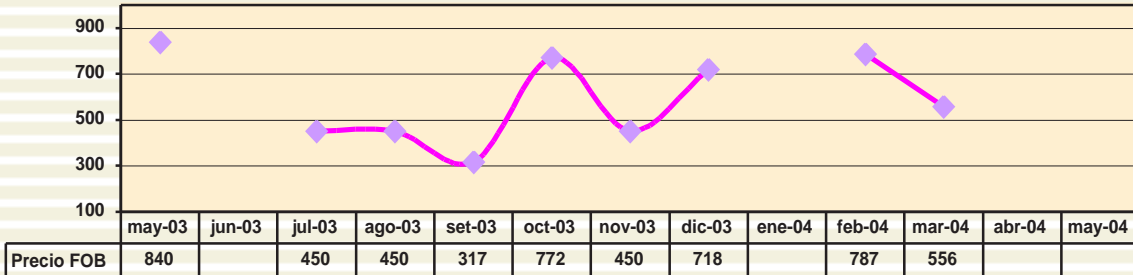

Cúrcuma

Precio FOB (US \$/t)

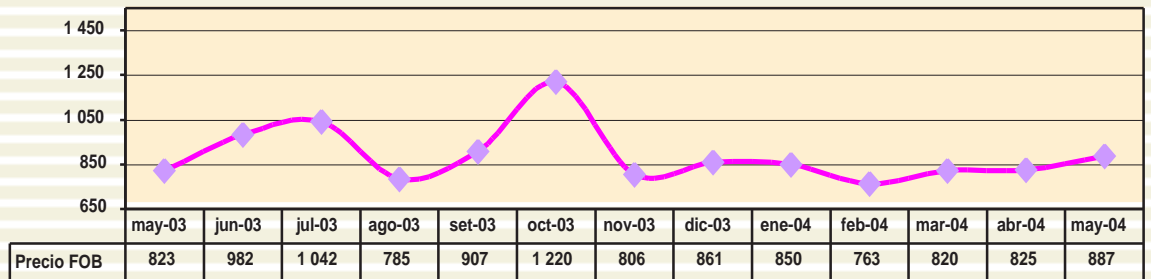

Harina de Flores de Marigold

Precio FOB (US \$/t)

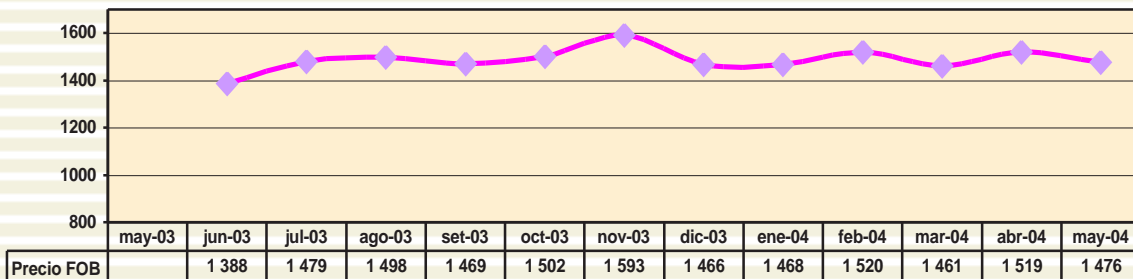

Cochinilla

Precio FOB (US \$/t)

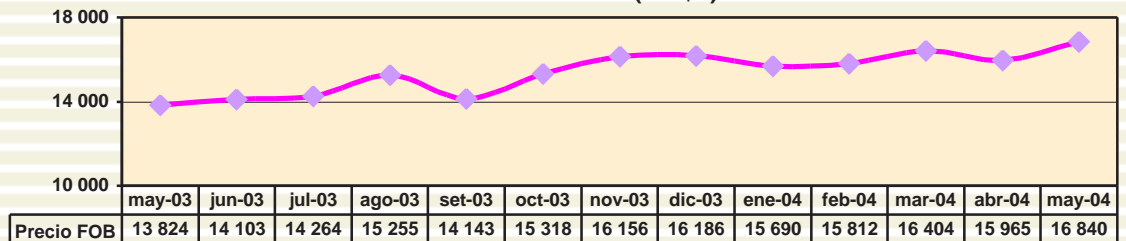

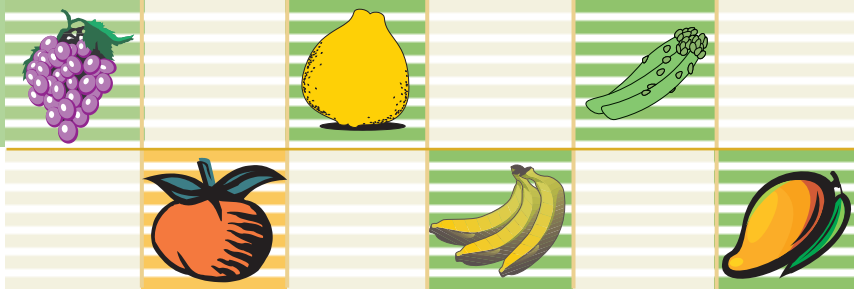

Carmín de Cochinilla

Precio FOB (US\$/t)

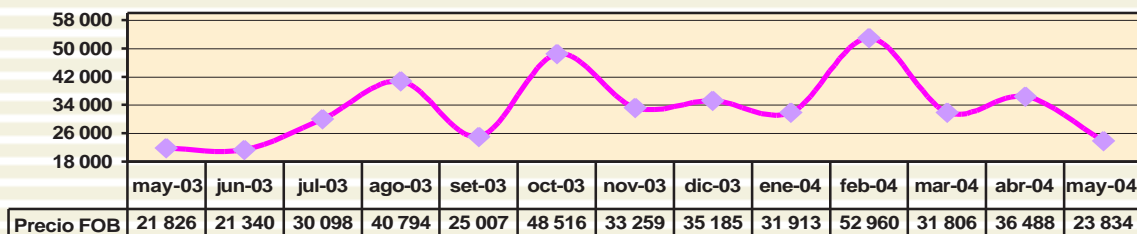

Frijol Castilla

Precio FOB (US\$/t)

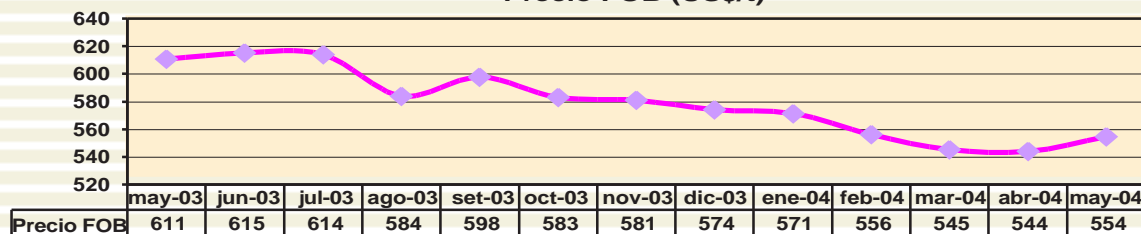

Manteca de Cacao

Precio FOB (US\$/t)

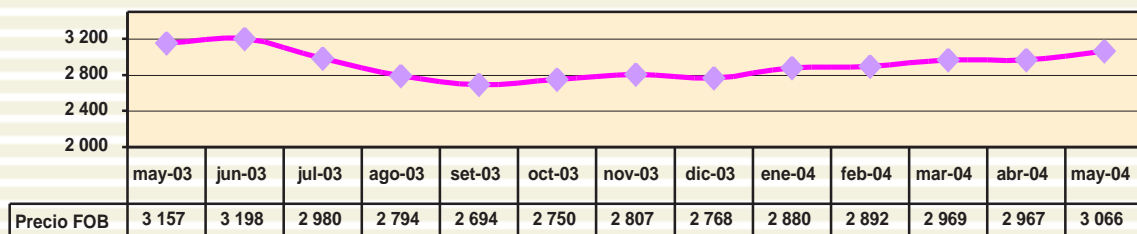

Tara

Precio FOB (US\$/t)

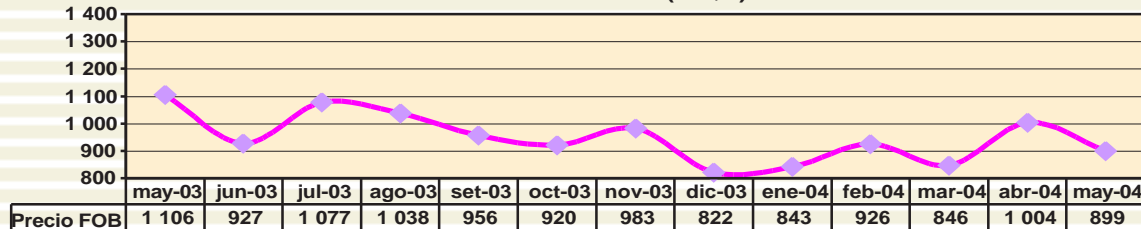

Aceituna en Salmuera

Precio FOB (US\$/t)

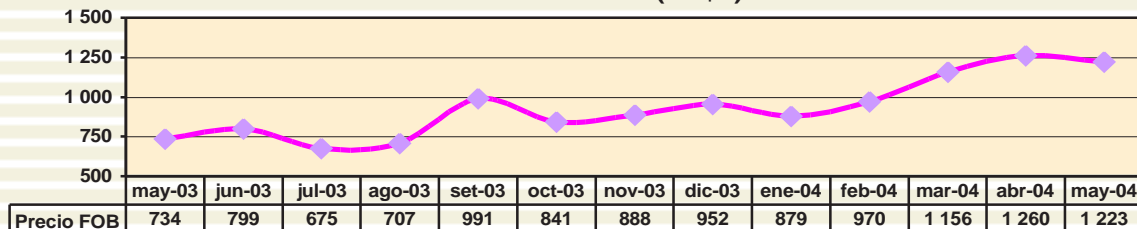

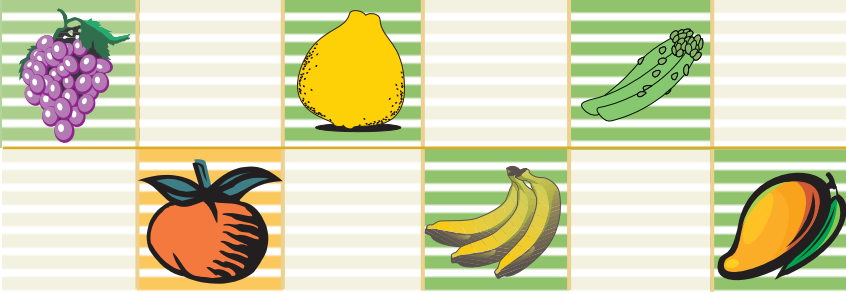

Paltas

Precio FOB (US\$/t)

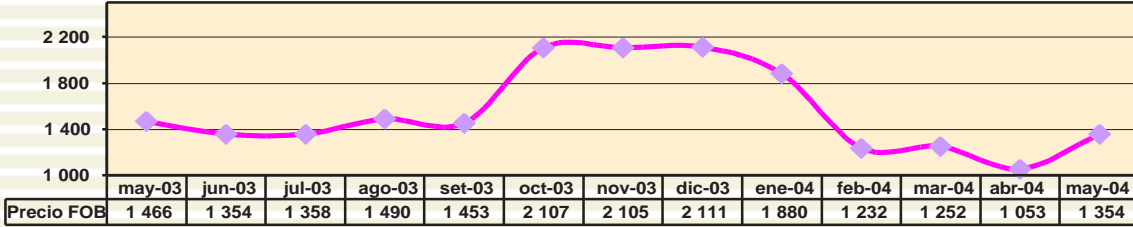

Plátanos(cavendish valery)

Precio FOB (US\$/t)

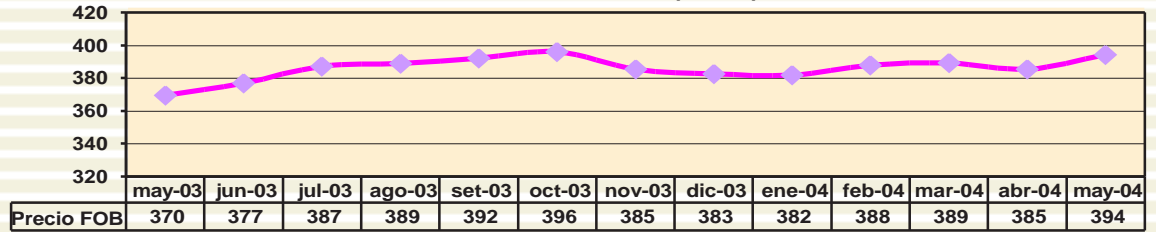

Mangos

Precio FOB (US\$/t)

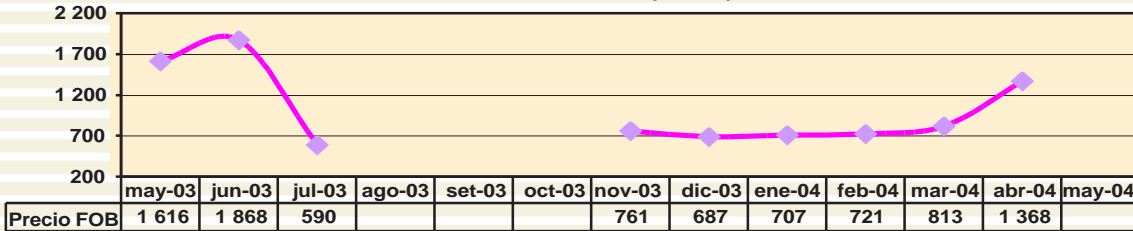

Uvas Frescas

Precio FOB (US\$/t)

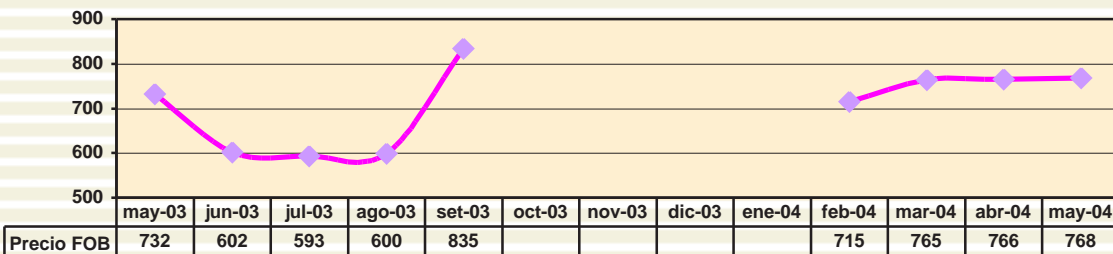
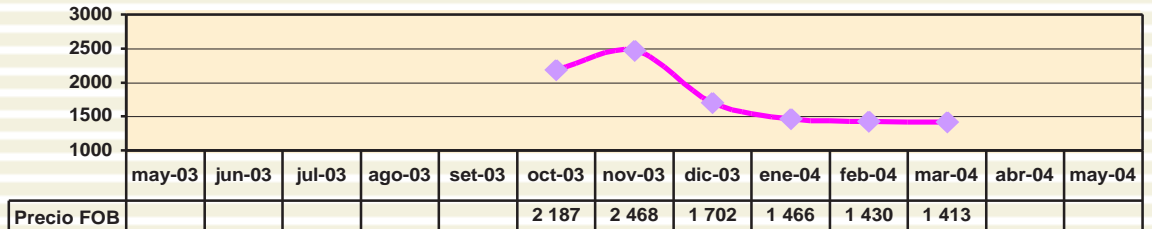

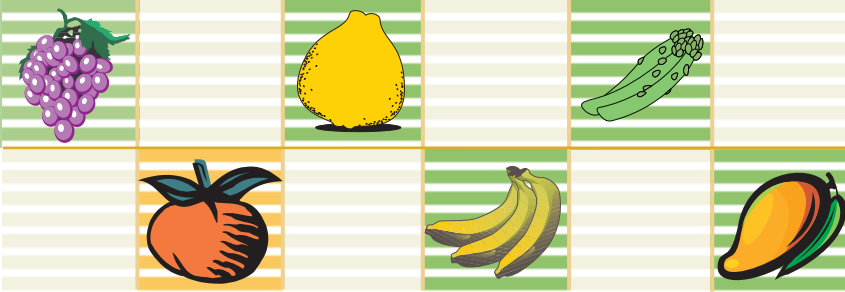

MERCADOS DE FRUTAS, LEGUMBRES Y OTROS

AJOS				
Mercado: Mayorista de New York				
Unidad: US \$ /Caja				
Origen	Variiedad	Calibre	07 may 04	28 may 04
Argentina				
(Cja 30 lb)	Blanco	5	27,00	27,00
		6	33,00	33,00
		7	39,00	45,00
México	Morado	8	...	24,00
(Cja 30 lb)		9	...	30,00/32,00
		10	...	33,00/34,00
		11	...	36,00/38,00
	Blanco	super col	...	42,00
Mercado: Mayorista de Pittsburgh				
Unidad: US \$ /Caja (30 lb)				
Origen	Variiedad	Calibre	07 may 04	28 may 04
California	White	super col	37,00	36,00
		col	33,50	34,50
Mercado: Mayorista de Paris				
Unidad: US \$ / por kg				
Origen	Variiedad	Calibre	18 may 04	27 may 04
Francia	Blanco	Ige	2,40/2,64	2,45/2,70
Mercado: Mayorista de New Covent Garden (UK)				
Unidad: US \$ / Caja 10 kg				
Origen	Variiedad	Calibre	04 may 04	25 may 04
Chile	Blanco	s/e	...	19,92
ALCACHOFAS				
Mercado: Mayorista de Miami				
Unidad: US \$ /Caja de 20-23 lb				
Origen	Variiedad	Calibre	07 may 04	28 may 04
California	Thornless	24	26,00	24,00/26,00
	Globe Thorned	15	15,00/17,00	15,00/17,00
		18	15,75/17,00	15,75/17,00
		24	16,50	16,50
Mercado: Mayorista de Los Angeles				
Unidad: US \$ /Caja de 20-23 lb				
Origen	Variiedad	Calibre	07 may 04	28 may 04
California	Globe thorned	18	18,00	34,00
	green	24	18,00	40,00
		30-36	14,00	24,00
		48	12,00	20,00
		60	12,00	22,00
Mercado: Mayorista de San Francisco				
Unidad: US \$ /Caja de 20-23 lb				
Origen	Variiedad	Calibre	07 may 04	28 may 04
California	Globe Thorned	18	10,00/12,00	32,00/34,50
	Green	24	10,00/12,00	40,00/41,50
		30	10,00/12,00	25,00/28,00
CEBOLLAS SECAS				
Mercado: Mayorista de Miami				
Unidad: US \$ / Caja				
Origen	Variiedad	Calibre	07 may 04	28 may 04
Chile	Amarilla Grano	jbo	10,00/12,00	10,00/12,00
(saco 50 lb)				
Idaho-USA	Hibrido español	jbo	10,00/12,00	...
(saco 50 lb)	Blanca	med	13,00/14,00	...
México				
(saco 50 lb)	Blanca	jbo	15,00	15,05
	Roja tipo globo	jbo	11,00	11,00
		med	8,50/9,00	8,50/9,00
Mercado: Mayorista de Nueva York				
Unidad: US \$ / Caja				
Origen	Variiedad	Calibre	07 may 04	28 may 04
México	Amarillo tipo	jbo	11,00	...
(sacos 50 lb)	grano	col	12,00/14,00	...
	Blanca	jbo	16,00/17,00	18,00/20,00
(sacos 25 lb)	Roja tipo globo	jbo	10,00/12,00	9,00/10,00
		med	6,50/8,00	...
Georgia -USA				
(ctns 40 lb)	Amarilla granex	jbo	12,00/14,00	12,00
California -USA				
(sacos 50 lb)	Tipo grano	med-Ige	11,00/11,50	...
		col	...	12,00/14,00
		jbo	...	12,00/13,00
(sacos 25 lb)	Roja tipo globo	jbo	...	8,00/9,00
		med	...	6,00/7,00
Mercado: Mayorista de Toronto				
Unidad: US \$ / Sacos				
Origen	Variiedad	Calibre	07 may 04	28 may 04
Canadá	Ontario			
(Saco 50 lb)		jbo	10,12/15,91	10,28/16,15
Perú				
(ctns 50 lb)	Dulce	s/e	16,63/25,31	16,15/25,70
México				
(Saco 25 lb)	Blanca	jbo	10,12/11,21	12,85
California-USA				
(Saco 50 lb)	Hibrido español	col	12,65/18,80	12,85/19,09
	jbo	10,12/15,91	10,28/16,15	
LECHUGA				
Mercado: Mayorista de Boston				
Unidad: US \$ / Caja 2,5 lb				
Origen	Variiedad	Calibre	07 may 04	28 may 04
Perú	Lolla Rosa	s/e	8,00/10,00	8,00/10,00
Green & Red Oak Leaf		s/e	8,00/10,00	8,00/10,00
ESPÁRRAGOS				
Mercado: Mayorista de Los Angeles				
Unidad: US \$ / Caja 11 lb				
Origen	Variiedad	Calibre	07 may 04	28 may 04
California	Verde	jbo,Ige	18,00	...
		exIge	16,00	...
Perú	Verde	exIge,Ige,std	...	18,00
		jbo	...	20,00
	Blanco	exIge	26,00	28,00
Mercado: Mayorista de Miami				
Unidad: US \$ / Caja de 11 lb				
Origen	Variiedad	Calibre	07 may 04	28 may 04
Perú	Verde	Ige,std,sml	16,00/18,00	16,00/18,00
		jbo	18,00/19,00	18,00/20,00
		exIge	17,00/18,00	17,00/19,00
Mercado: Mayorista de New York				
Unidad: US \$ / Caja 11 lb				
Origen	Variiedad	Calibre	14 may 04	28 may 04
Perú	Verde	std	18,00/20,00	...
		Ige	18,00/20,00	14,00/15,00
	Blanco	std	25,00	30,00
Mercado: Mayorista de Seattle				
Unidad: US \$ / Caja 11 lb				
Origen	Variiedad	Calibre	07 may 04	28 may 04
Perú	Blanco	jbo	39,00/40,50	39,00/40,50
Mercado: Mayorista de Montreal				
Unidad: US \$ / Caja 11 lb				
Origen	Variiedad	Calibre	07 may 04	28 may 04
Perú	Verde	s/e	23,14	23,49
	Blanco	s/e	28,49/35,43	26,43
Mercado: Mayorista de New Covent Garden (UK)				
Unidad: US \$ / por kg				
Origen	Variiedad	Calibre	07 may 04	28 may 04
Peru	Verde	s/e	...	3,89
YUCA (CASSAVA)				
Mercado: Mayorista de St Louis				
Unidad: US \$ / Cajas 40 lb				
Origen	Variiedad	Calibre	07 may 04	28 may 04
Ecuador	s/e	s/e	21,50	...

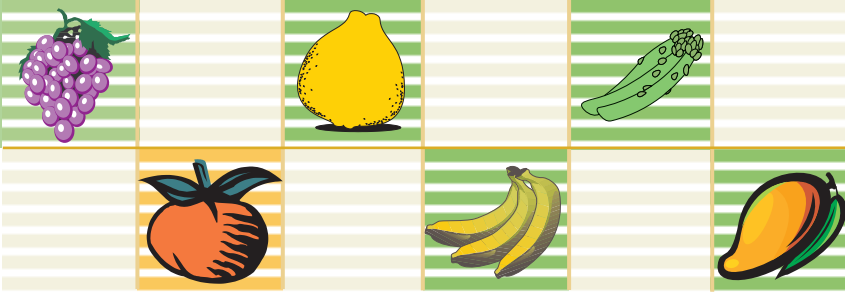
**COCO****Mercado: Mayorista de Detroit**

Unidad:	US \$ / Sacos 50 lb			
Origen	Variación	Calibre	07 may 04	28 may 04
Rep. Dominicana	Dry	40	12,00/15,50	12,00/15,50

BATATAS**Mercado: Mayorista de Boston**

Unidad:	US \$ / Sacos 50 lb			
Origen	Variación	Calibre	07 may 04	28 may 04
Florida	s/e	s/e	22,00/24,00	18,00

LIMAS**Mercado: Mayorista de Columbia**

Unidad:	US \$ /Caja 10 lb			
Origen	Variación	Calibre	04 jun 04	25 jun 04
Perú	Type seedlees	48	11,50/12,00	6,50/8,50
		54	12,00	6,50

LIMONES**Mercado: Mayorista de New Covent Garden (UK)**

Unidad:	US \$ /Caja 15 kg			
Origen	Variación	Calibre	04 may 04	18 may 04
España	s/e	s/e	11,57	9,98

Mercado: Mayorista de Rotterdam

Unidad:	US \$ /Caja 15 kg			
Origen	Variación	Calibre	07 may 04	28 may 04
España	s/e	70	6,84/7,73	9,16/9,77
		80	8,32/9,51	9,16/10,08
		100	8,92/10,40	...

MANGOS**Mercado: Mayorista de Filadelfia**

Unidad:	US \$ /Caja 1 corrida (4 a 4,5 kg)			
Origen	Variación	Calibre	07 may 04	28 may 04
México	Tommy Atkins	8-9-10	5,00/5,50	...
		Ataulfo	16-18	8,00
Haiti	Francis	9-10	7,00	...

Mercado: Mayorista de Miami

Unidad:	US \$ /Caja (3 a 4 kg)			
Origen	Variación	Calibre	07 may 04	28 may 04
México	Tommy Atkins	9	6,00/7,00	6,00/7,00
		Ataulfo	16-18	9,00/10,00
Haití	Francis	8-9-12	6,00/7,00	6,00/7,00
		10	5,00/7,00	5,00/7,00

Mercado: Mayorista de New York

Unidad:	US \$ /Caja 1 corrida (4 a 4,5 kg)			
Origen	Variación	Calibre	07 may 04	28 may 04
Haití	Francis	9-10-12	6,00	7,00/9,00
		8-9-10	5,00	2,00/4,00
		México	Tommy Atkins	8-9-10

Mercado: Mayorista de Los Angeles

Unidad:	US \$ /Caja 1 corrida (4 a 4,5 kg)				
Origen	Variación	Calibre	07 may 04	28 may 04	
México	Tommy Atkins	9	4,00/5,00	3,50/4,50	
		10	4,00/4,50	3,00/4,00	
		12	3,50/4,00	3,00	
		Ataulfo	16	6,00/7,00	...
		18	5,00/7,00	...	
	Haden	10	...	3,50/4,00	

Mercado: Mayorista de New Covent Garden (UK)

Unidad:	US \$ /Caja 4 kg			
Origen	Variación	Calibre	07 may 04	28 may 04
Puerto Rico	s/e	s/e	...	6,10

Mercado: Mayorista de Montreal

Unidad:	US \$ /Caja 1 corrida (4 a 4,5 kg)			
Origen	Variación	Calibre	07 may 04	28 may 04
Brasil	s/e	10	5,64	6,24
		7	6,18	6,24
		8	7,28	7,34
		México	s/e	12

Mercado: Mayorista de Toronto

Unidad:	US \$ /Caja 1 corrida (4 a 4,5 kg)			
Origen	Variación	Calibre	07 may 04	28 may 04
Perú	s/e	8-9-10-12	4,37/5,82	4,41/5,87

MANZANAS**Mercado: Mayorista de New Covent Garden (UK)**

Unidad:	US \$ /Caja				
Origen	Variación	Calibre	04 may 04	28 may 04	
Francia	(Cja 18 kg)	Golden Delicios	s/e	18,93	...
		Fuji	s/e	18,39	29,60
Chile	(Cja 18 kg)	Granny Smith	s/e	21,08	20,94
		Braeburns	s/e	28,27	21,19
China	(Cja 10 kg)	Starking	s/e	15,94	15,40
		Fuji	s/e	13,46	13,58

Estados Unidos

(Cja 18 kg)	Red Delicious	s/e	26,46	25,62
	Royal Gala	s/e	16,15	16,30

Nueva Zelanda

(Cja 13 kg)	Royal Gala	s/e	19,73	18,56
-------------	------------	-----	-------	-------

Mercado: Mayorista de Rotterdam (UK)

Unidad:	US \$ /Caja			
Origen	Variación	Calibre	07 may 04	28 may 04
Sudáfrica	Royal Gala	64	14,27/15,16	13,44
		80	10,70/11,89	11,91/12,21
		100	10,99	10,99/11,60
	Golden Delicious	64	15,45/16,05	15,57/16,49
		80	12,78/14,27	12,82/14,35
		100	...	10,99/11,60
	Fuji	64	...	15,88
		80	...	14,35
		100	...	14,05/15,27
	Granny Smith	64	...	14,05/15,27
		80	12,21/14,05	...
		100	10,99	...
	Braeburns	48-56	...	16,49
		80	...	15,88
		100	...	14,66
China	Fuji	32-36	...	10,38/10,99
		28	...	10,99/11,60

PAPAYA**Mercado: Mayorista de Miami**

Unidad:	US \$ /Caja			
Origen	Variación	Calibre	07 may 04	28 may 04
México	Maradol	8-9-11-12	18,00/20,00	18,00/20,00
		(Cja 35-40 lb)	10	18,00/20,00

Mercado: Mayorista de New Covent Garden (UK)

Unidad:	US \$ /Caja 4 kg			
Origen	Variación	Calibre	04 may 04	25 may 04
Brasil	s/e	s/e	10,76	10,87

PALTAS**Mercado: Mayorista de New York**

Unidad:	US \$ /Caja de 2 corridas (20 lb)			
Origen	Variación	Calibre	07 may 04	28 may 04
México	Hass	40-48	38,00	...
		California	Hass	48

Mercado: Mayorista de Los Angeles

Unidad:	US \$ /Caja de 2 corridas (20 lb)			
Origen	Variación	Calibre	07 may 04	28 may 04
California	Hass	36	40,00/43,00	38,00/40,00
		40	40,00/42,75	40,00/42,00
		48	37,00/40,00	40,00/42,00
		60	37,00/39,00	32,00/34,00
		70	30,00/33,00	22,00/25,00

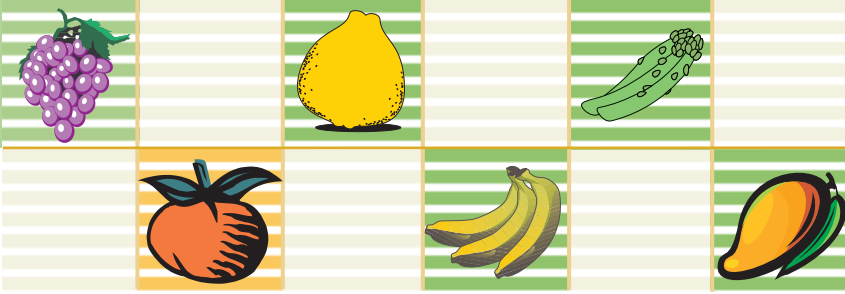
**Mercado: Mayorista de New Covent Garden UK)**

Unidad: US \$ /Caja 4 kg

Origen	Variación	Calibre	04 may 04	18 may 04
España	Hass	s/e	8,97	7,46
Perú	Hass	s/e	...	7,07

UVAS**Mercado: Mayorista de New York**

Unidad: US \$ / Caja 18 lb

Origen	Variación	Calibre	07 may 04	28 may 04
Chile	Thomp Seed.	exlge	28,00/30,00	...
		lge	22,00/26,00	...
		Red seed	exlge	24,00
		Ribiers	exlge	22,00
México	Flame seed	sml-med	...	20,00/22,00
		med-lge	...	26,00
	Perlette	med-lge	...	26,00
		sml	...	16,00/18,00

Mercado: Mayorista de Los Angeles

Unidad: US \$ /Caja 18 lb

Origen	Variación	Calibre	07 may 04	28 may 04
Chile	Black seed	exlge	16,00/18,00	20,00/22,00
	Crimson seed.	exlge	20,00/22,00	18,00/20,00
		lge	18,00/20,00	16,00/18,00
	Red globe	exlge	14,00/16,00	14,00/16,00
		lge	12,00/13,00	13,00/14,00
	Thomp seed.	exlge	20,00/24,00	28,00/32,00
		lge	18,00/22,00	...

Mercado: Mayorista de New Covent Garden (UK)

Unidad: US \$ /Caja 4,5 kg

Origen	Variación	Calibre	04 may 04	25 may 04
Sudáfrica	Dauphine	s/e	13,01	12,68
(Cja 4,5 kg)	Barlinka	s/e	9,65	9,96
Chile	Ribier	s/e	10,18	11,05
(Cja 4,5 kg)	Red globe	s/e	9,65	11,41
Costa de Marfil				
(Cja 4,5 kg)	Flame seed	s/e	11,41	14,49
(Cja 9-10 kg)	Thomp. Seed	s/e	19,31	29,88

Mercado: Mayorista de Toronto

Unidad: US \$ /Caja de 18 lb

Origen	Variación	Calibre	07 may 04	28 may 04
Chile	Thompson seed.	exlge	14,46/14,94	...
(Cja 18 lb)		med	7,23/21,69	...
	Red Globe	lge	13,02/15,91	13,95/14,68
	Flame seed.	exlge	16,63/18,80	36,71/38,18
		med	12,29/14,46	12,48/14,68
	Crimson seed	exlge	18,80/25,31	19,09/25,70
		lge	15,19/23,86	27,90
Sudáfrica				
(Cja 4 kg)	Thompson seed	s/e	11,57/12,29	11,01/12,48

NARANJAS**Mercado: Mayorista de Róterdam**

Unidad: US \$ / Caja

Origen	Variación	Calibre	07 may 04	28 may 04
Marruecos	Late Navel	80	9,51/10,40	10,38/12,21
(Cja 15 kg)		100	9,21	9,77/10,99

España	Navel	64	15,59	15,88/17,71
(Cja 15 kg)		72	14,99	15,27/16,49

Cuba				
(Cja 17 kg)	Valencia	75-88-100	9,21/9,51	9,47

Mercado: Mayorista de New Covent Garden (UK)

Unidad: US \$ /Caja 18-20 kg

Origen	Variación	Calibre	11 may 04	25 may 04
Cuba		s/e	11,41	11,50

TANGELOS

Mercado: Mayorista de Montreal

Unidad: US \$ / Caja (43 lb)

Origen	Variación	Calibre	07 may 04	21 may 04
California	Minneola	s/e	20,79	14,81/16,40

HIERBAS:**ESTRAGÓN****Mercado: Mayorista de New York**

Unidad: US \$ /Caja 1 kg

Origen	Variación	Calibre	07 may 04	28 may 04
Israel	s/e	12	15,00	15,00

Mercado: Mayorista de Pittsburgh

Unidad: US \$ /Bolsa de 1 lb

Origen	Variación	Calibre	07 may 04	28 may 04
California	s/e	12	10,50/11,50	10,50/11,50

ORÉGANO**Mercado: Mayorista de New York**

Unidad: US \$ /Caja 1 kg

Origen	Variación	Calibre	07 may 04	28 may 04
Israel	s/e	12	11,00/12,00	11,00/12,00

Mercado: Mayorista de Miami

Unidad: US \$ /Bolsa de 1 lb

Origen	Variación	Calibre	07 may 04	28 may 04
Perú	s/e	12	5,00/7,00	5,00/7,00

TOMILLO**Mercado: Mayorista de Miami**

Unidad: US \$ /Bolsa de 1 lb

Origen	Variación	Calibre	07 may 04	28 may 04
Perú	s/e	12	5,00/8,00	5,00/8,00

s/e: sin especificación ... : sin información
 col: colosal jbo: jumbo exlge: extra large
 lge: large med: médium sml: small

Fuente: USDA-Market News Com., 2004