

OEEE



PERÚ

Ministerio
de Agricultura

PRECIOS EN MERCADOS INTERNACIONALES DE PRODUCTOS AGROPECUARIOS

Boletín N° 1 • Año 9 • Enero 2011



OFICINA DE ESTUDIOS ECONOMICOS Y ESTADISTICOS

EN AGRICULTURA...

**EL PERÚ
AVANZA**

CONTENIDO

- 1. Cotizaciones Internacionales 4
- 2. Precios FOB de principales destinos de las exportaciones peruanas. 8
- 3. Precios de legumbres, frutas, entre otros productos, en principales mercados mayoristas de Estados Unidos, Canadá y Europa..... 12

Arroz Blanco Tailandés 15%g.q.

FOB¹ Bangkok

Tailandia es el primer exportador de arroz elaborado.



Trigo N° 2 Hard Red Winter

FOB¹ Golfo USA

Usos: Materia prima para la industria molinera y de panificación.



Algodón Index "A"

CIF² - Norte de Europa

El Index "A" es un indicador compuesto por el promedio de los cinco precios más bajos de 15 variedades de algodón.

Usos: Materia prima para la industria alimenticia y textil.



1. COTIZACIONES INTERNACIONALES

En enero del 2011, los precios de los principales commodities continuaron su tendencia alcista debido a la influencia del clima adverso en algunas zonas productoras además de la mayor demanda a nivel global. Por otro lado los precios del arroz y el azúcar contrato N° 11 retrocedieron como resultado de la mayor oferta y ventas especulativas de los inversionistas.

Arroz Blanco Tailandés 15%g.q.
FOB Bangkok

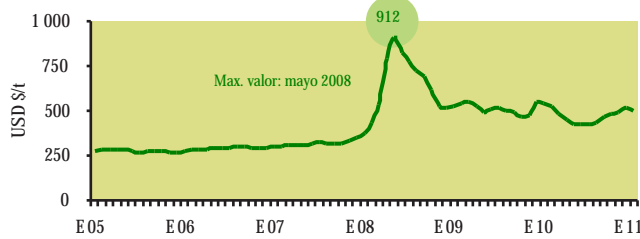

	Ene	Feb	Mar	Abr	May	Jun	Jul	Ago	Set	Oct	Nov	Dic
2010	542	522	481	446	422	422	422	431	467	480	491	519
2011	503											

El precio del arroz blanco tailandés (15% granos quebrados) disminuyó en respuesta a perspectivas de un posible incremento de la producción mundial del cereal, además se prevé que en el 2011 se incrementarían los inventarios mundiales a 133 millones de toneladas. Sin embargo, la mayor demanda por arroz tailandés estimada para Indonesia y Filipinas podría limitar el decremento.

Trigo N°2 Hard Red Winter
FOB Golfo USA



	Ene	Feb	Mar	Abr	May	Jun	Jul	Ago	Set	Oct	Nov	Dic
2010	218	214	211	206	201	191	223	286	307	298	299	329
2011	349											

La firme demanda por parte de los países importadores, problemas climáticos (sequía) en Argentina, las inundaciones suscitadas en el este de Australia que dificultaron los embarques de granos, agravando los problemas de oferta después de que las fuertes lluvias demoraron la cosecha y redujeron la calidad de los cultivos en este país, incidieron en el aumento del precio del trigo duro al cierre del mes de enero.

Algodón Index "A"
CIF-Norte de Europa

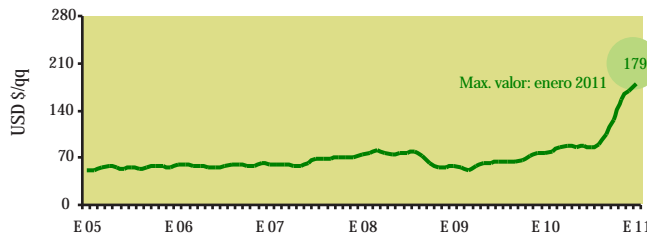

	Ene	Feb	Mar	Abr	May	Jun	Jul	Ago	Set	Oct	Nov	Dic
2010	77	80	86	88	85	87	85	90	105	127	155	168
2011	179											

En enero, el precio del algodón INDEX A subió como resultado de la mayor demanda por parte de los principales países importadores, previsiones de una reducción de la oferta de China, la menor cosecha en Australia y el mayor número de compras especulativas realizadas por los fondos de inversión.

Las principales causas del alza del precio del maíz US N° 2 en el mes de enero fueron los pronósticos de un recorte en los stocks estadounidenses, las expectativas de una menor producción como consecuencia de la sequía que afectó al cultivo en Argentina; además de la preocupación por el clima seco en Brasil (Rio Grande Do Sul) donde se estarían agotando las reservas de humedad de los suelos.

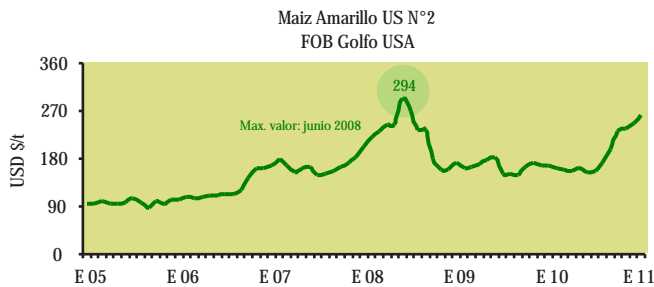

	Ene	Feb	Mar	Abr	May	Jun	Jul	Ago	Set	Oct	Nov	Dic
2010	167	162	159	156	163	154	158	172	198	231	238	248
2011	263											

La tendencia alcista del precio del cacao en el mes de enero encontró apoyo en la firme demanda por parte de los países importadores, la menor oferta de Costa de Marfil (principal productor mundial) y la posibilidad de una reducción de la producción de Indonesia debido a una plaga y otras enfermedades reportadas en ese país.

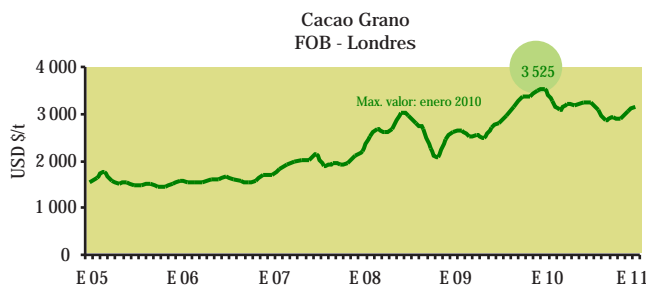

	Ene	Feb	Mar	Abr	May	Jun	Jul	Ago	Set	Oct	Nov	Dic
2010	3 525	3 277	3 090	3 221	3 178	3 231	3 230	3 072	2 875	2 927	2 910	3 060
2011	3 165											

El incremento de los precios del complejo soya (aceite de soya y frijol de soya) se apoyó en las noticias sobre el impacto negativo que tendría el fenómeno "La Niña" respecto de la soja para el periodo 2010/11 en Argentina (principal proveedor de harina y aceite de soya a nivel mundial), lo que a su vez provocó recortes en los pronósticos de la producción de este país.

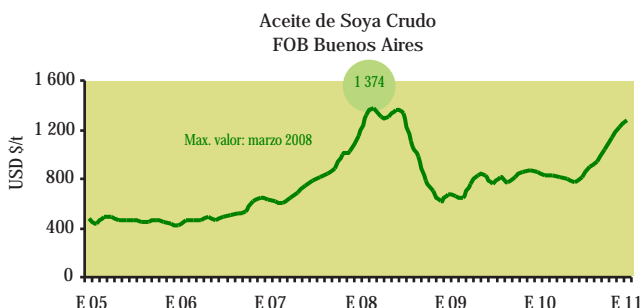

	Ene	Feb	Mar	Abr	May	Jun	Jul	Ago	Set	Oct	Nov	Dic
2010	849	834	827	815	797	777	820	902	939	1 041	1 137	1 220
2011	1 276											

Asimismo, contribuyeron con el incremento de los precios, la firme demanda por parte de China, la influencia del alza de los precios de los aceites vegetales y los datos publicados por el Departamento de Agricultura de Estados Unidos (USDA) que indicaron bajas en la oferta de soya a nivel mundial.

En enero del 2011 los precios del frijol de soya y aceite de soya se incrementaron en 4% y 5% comparados con el mes anterior, del mismo modo, con relación al mes de enero del 2010, crecieron en 40% y 50% respectivamente.

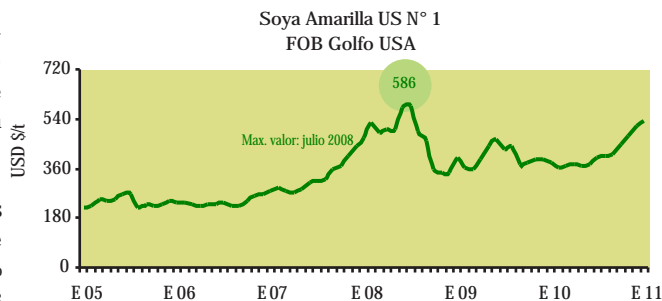

	Ene	Feb	Mar	Abr	May	Jun	Jul	Ago	Set	Oct	Nov	Dic
2010	382	366	366	372	368	373	400	407	414	448	481	512
2011	535											

Maíz Amarillo US N° 2

FOB¹ Golfo USA

Usos: Materia prima destinada a la industria alimenticia y de alimentos balanceados.



Cacao Grano

FOB Londres

Usos: Insumo para la industria de alimentos.



Aceite de Soya Crudo

FOB¹ Buenos Aires

Principal derivado del frijol de soya.
Usos: Industria alimentaria - producción de aceites y mantecas terminadas.



Soya Amarilla US N° 1

FOB¹ Golfo USA

Usos: Materia prima destinada a la alimentación humana y animal.



Café - Otros Suaves Arábigos

Mercado de Nueva York

Puesto en almacén certificado de la bolsa de Nueva York. Principal producto agrícola de exportación en el Perú.

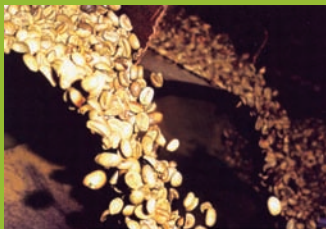

Café otros suaves Arábigos
CIF-Nueva York

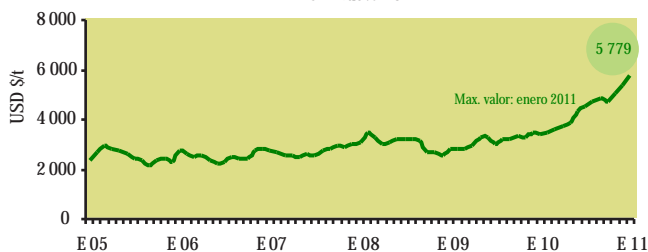

	Ene	Feb	Mar	Abr	May	Jun	Jul	Ago	Set	Oct	Nov	Dic
2010	3 403	3 462	3 574	3 765	3 838	4 296	4 533	4 713	4 883	4 741	5 035	5 367
2011	5 779											

Azúcar Contrato N° 14

CIF² Nueva York.

CIF: Valor del azúcar cruda puesta en refinería de Norteamérica. Azúcar centrifugada (96° de polarización), precios del mercado interno norteamericano.



Azúcar Contrato N° 14
CIF-Nueva York

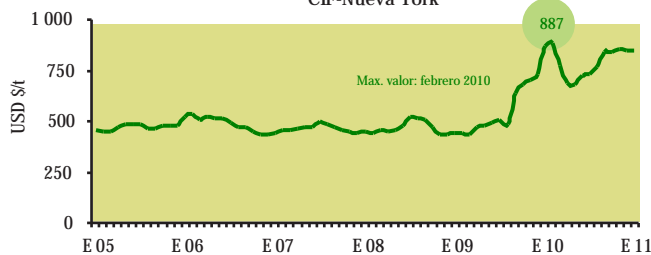

	Ene	Feb	Mar	Abr	May	Jun	Jul	Ago	Set	Oct	Nov	Dic
2010	868	887	774	687	684	724	733	772	842	843	855	847
2011	849											

Azúcar Refinada Contrato N° 5

FOB¹ Londres

FOB: Costo del producto entregado en los puertos del mar Mediterráneo. Azúcar blanca cristalizada (99,8° de polarización).



Azúcar Refinada Contrato N° 5
FOB-Londres

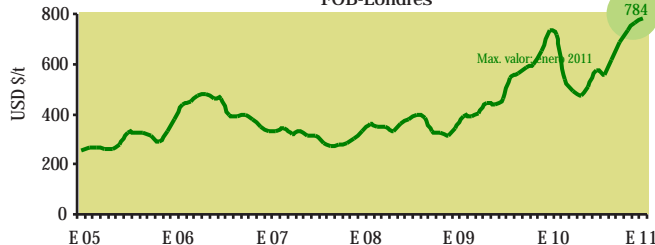

	Ene	Feb	Mar	Abr	May	Jun	Jul	Ago	Set	Oct	Nov	Dic
2010	735	717	541	493	472	509	573	557	614	688	732	767
2011	784											

Azúcar Contrato N° 11

Mercado de Nueva York

Azúcar cruda de caña a granel. Azúcar centrifugada (96° de polarización).



Azúcar Contrato N° 11
CIF-Nueva York

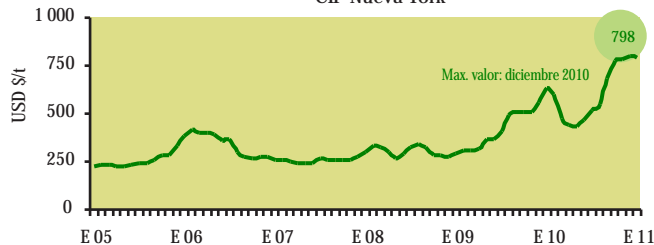

	Ene	Feb	Mar	Abr	May	Jun	Jul	Ago	Set	Oct	Nov	Dic
2010	637	602	471	441	433	468	516	553	684	778	780	798
2011	795											

La menor oferta de Colombia (principal productor de café arábigo) y Brasil (primer productor del mundo), perspectivas de un descenso en la producción para el periodo 2010/11 en Indonesia, la mayor demanda a nivel mundial, así como las mayores compras especulativas realizadas por los inversionistas, fueron los principales factores alcistas de precio del café en el mes de enero.

El aumento de los precios del azúcar contrato N° 5, azúcar contrato N° 14 se sustentó en la menor oferta mundial ante la expectativa por la producción de Brasil, Tailandia y Australia; del mismo modo, contribuyeron con el alza de los precios las estimaciones de un aumento en el consumo mundial, que además se prevé creciente para el mediano y largo plazo.

Según Neils Jensen, analista de Absolute Return Partners, la tendencia alcista de los precios continuará en el 2011 y posiblemente en el 2012.

Por otro lado el precio del azúcar contrato N° 11 en el mes de enero disminuyó como consecuencia del mayor número de ventas especulativas realizadas por los fondos de inversión y ante la expectativa de la confirmación de si la India permitirá la exportación de 500 mil toneladas de azúcar.

En enero del 2011 los precios del azúcar contrato N° 5 y el azúcar contrato N° 14 se incrementaron en 2,3%, 0,2% respectivamente en comparación al mes anterior, pero el azúcar contrato N° 11 disminuyó -0,4%. En cuanto a los valores alcanzados en enero del 2010 los precios se incrementaron en 7% y 25% para los contratos N° 5 y N° 11 mientras que registran una reducción de -2% para el contrato N° 14.

2. PRECIOS FOB DE PRINCIPALES DESTINOS DE LAS EXPORTACIONES PERUANAS

Perú: Volumen y Precio Promedio FOB de Exportación de Páprika (Pimentón Seco) 2009 - 2011

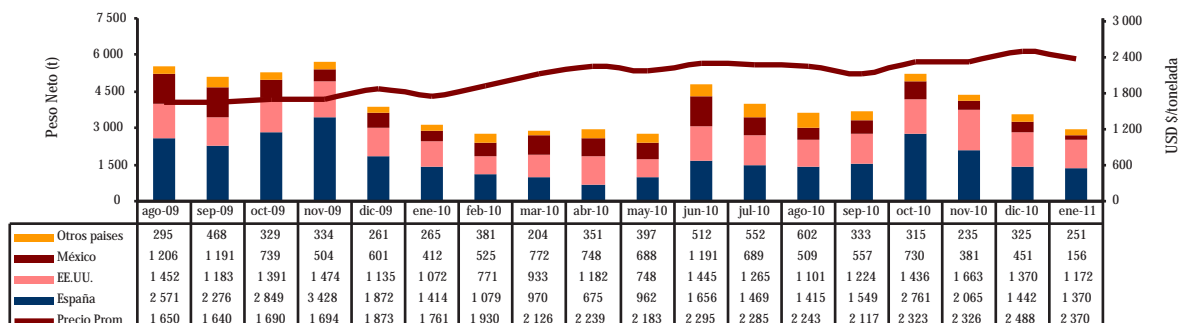

Perú: Precio FOB de Principales Destino de Exportación de Páprika (Pimentón Seco) 2009 - 2011

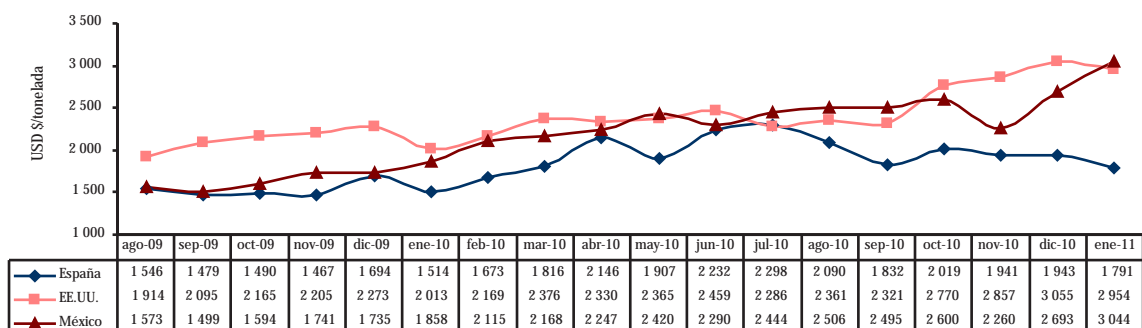

Perú: Volumen y Precio Promedio FOB de Exportación de Cebollas Frescas 2009 - 2011

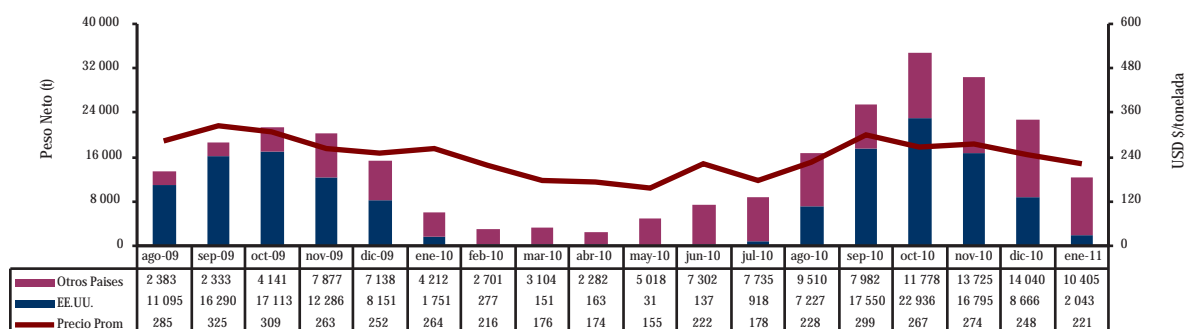

Perú: Precio FOB de Principales Destino de Exportación de Cebollas Frescas 2009 - 2011

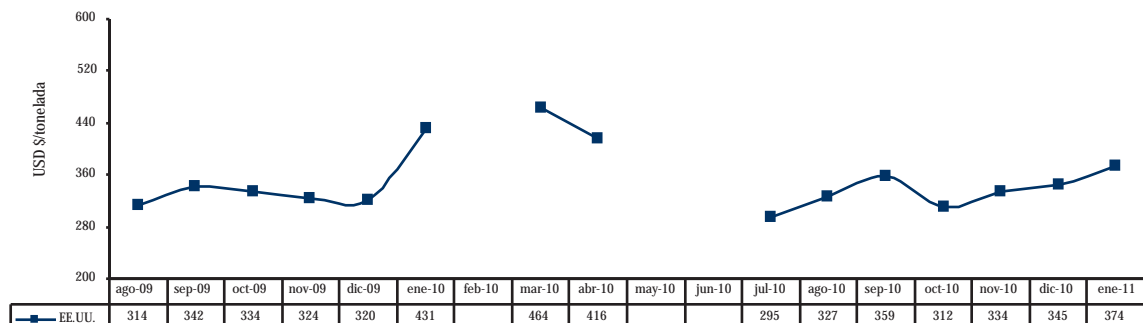

Continúa...

Páprika (Pimentón seco)

Cebollas frescas

Café

Perú: Volumen y Precio Promedio FOB de Exportación de Café sin Descafeinar 2009 - 2011

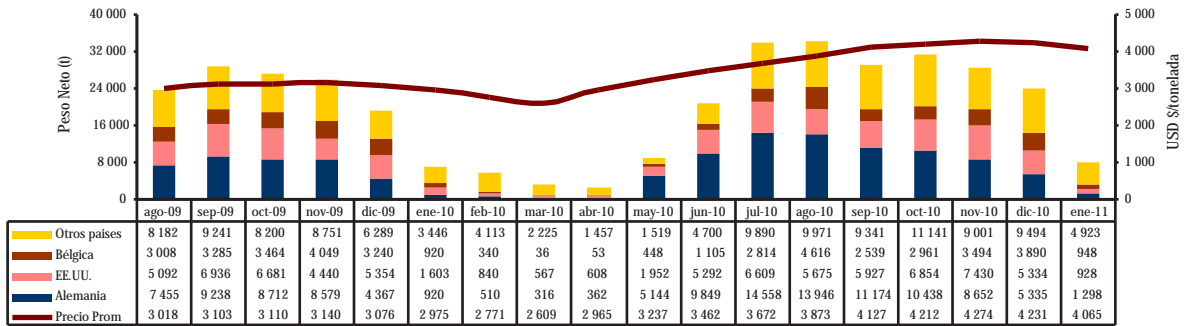

Perú: Precio FOB de Principales Destinos de Exportación de Café sin Descafeinar 2009 - 2011

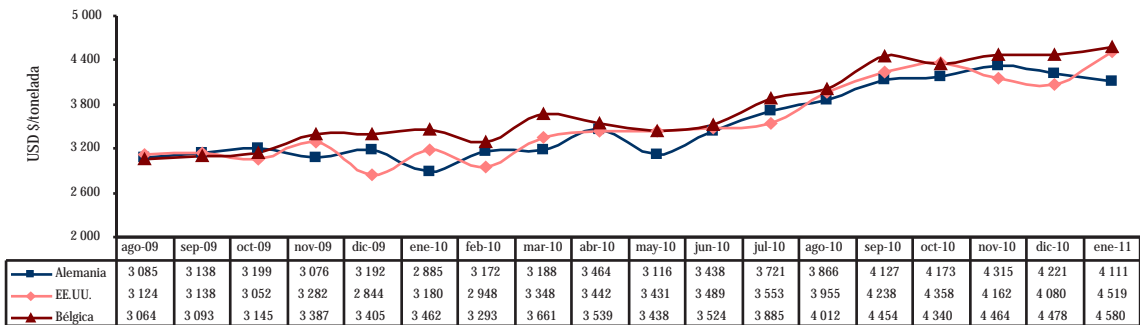

Perú: Volumen y Precio Promedio FOB de Exportación de Espárragos Frescos 2009 - 2011

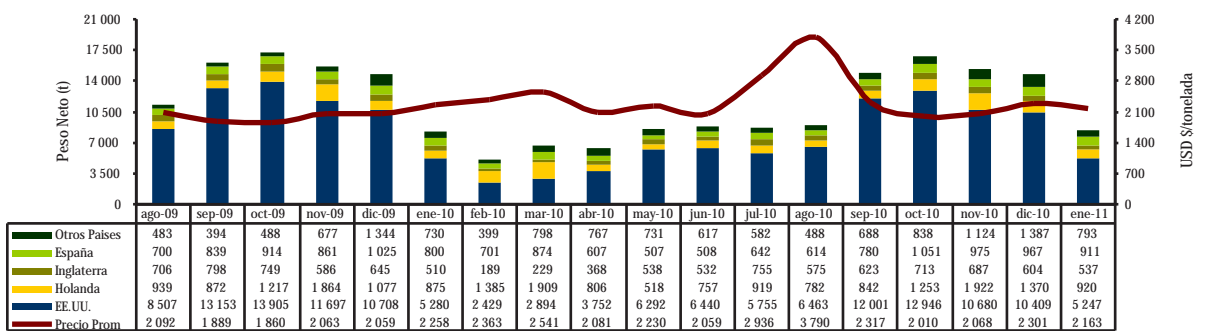

Perú: Precio Promedio FOB en Principales Destinos de Exportación de Espárragos Frescos 2009 - 2010

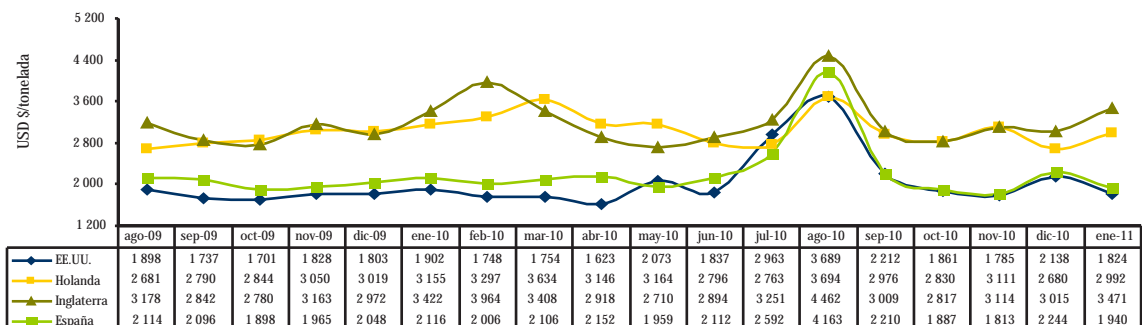

Continúa...

Espárragos

Volumen y Precio Promedio FOB de Exportación de Alcachofas Preparadas 2009 - 2011

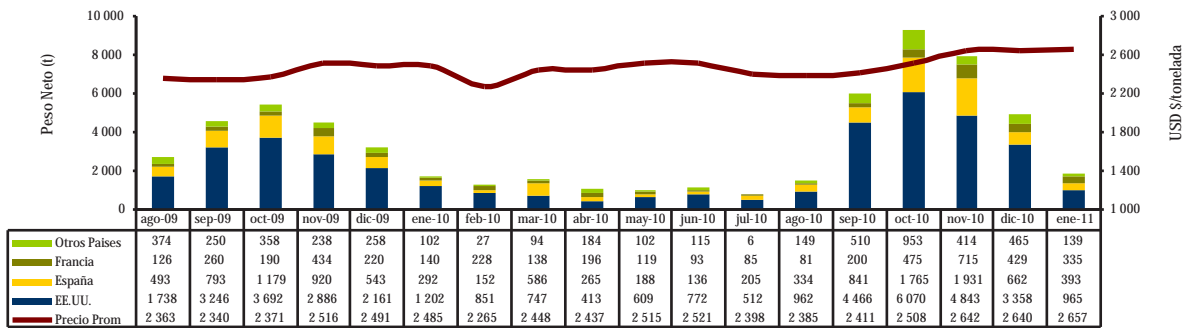

Perú: Precio FOB de Principales Destinos de Exportación de Alcachofas Preparadas 2009 - 2011

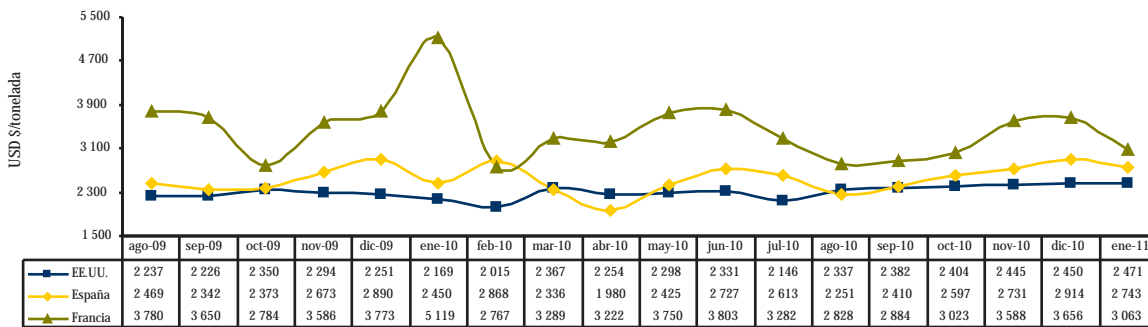

Perú: Volumen y Precio Promedio FOB de Exportación de Aceitunas en Salmuera 2009 - 2011

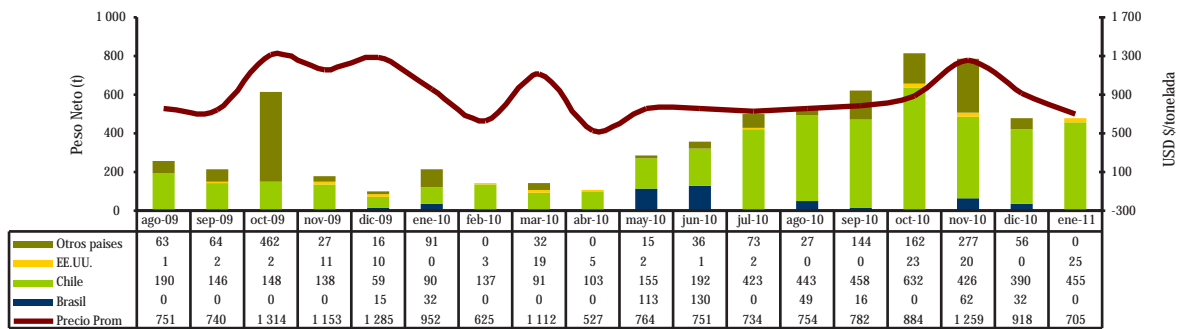

Perú: Precio FOB de Principales Destinos de Exportación de Aceitunas en Salmuera 2009 - 2011

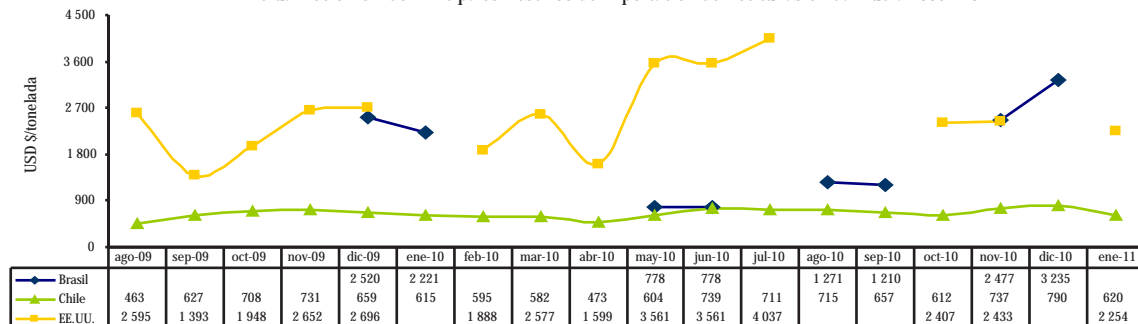

Continúa...

Alcachofas preparadas

Aceitunas en Salmuera

Frijol Castilla

Banano "Cavendish Valery"

Perú: Volumen y Precio Promedio FOB de Exportación de Frijol Castilla 2009 - 2011

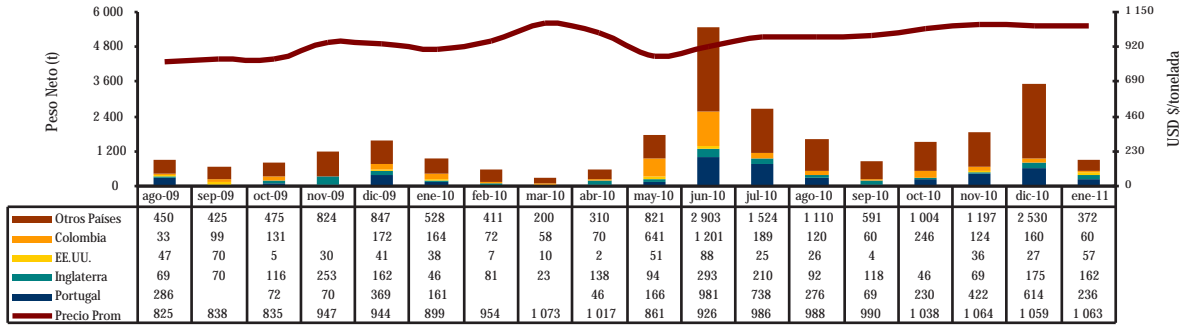

Perú: Precio FOB de Principales Destinos de Exportación de Frijol Castilla 2009 - 2011

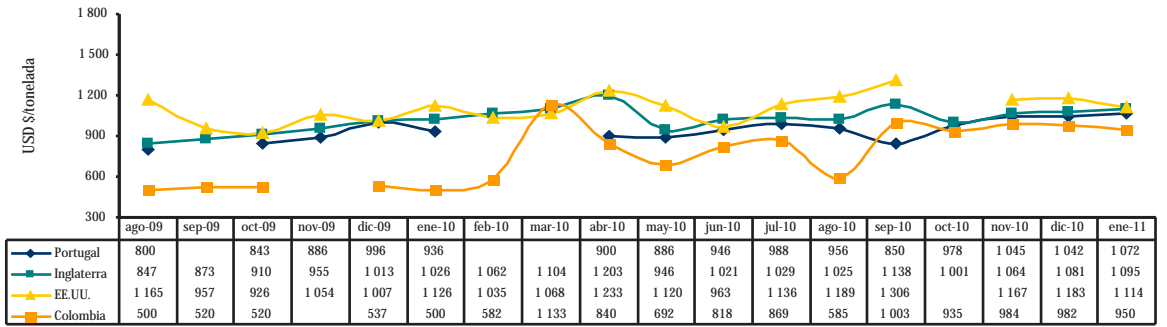

Perú: Volumen y Precio Promedio FOB de Exportación de banano tipo "Cavendish Valery" 2009 - 2011

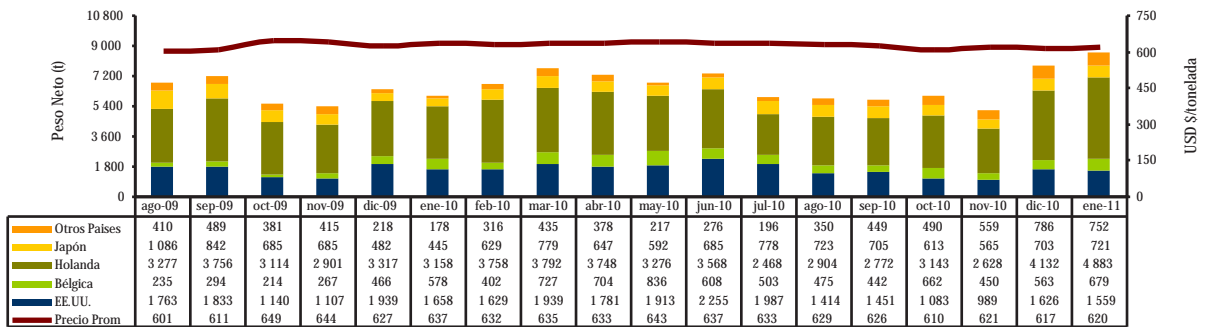

Perú: Precio FOB de Principales Destinos de Exportación de banano "Cavendish Valery" 2009 - 2011

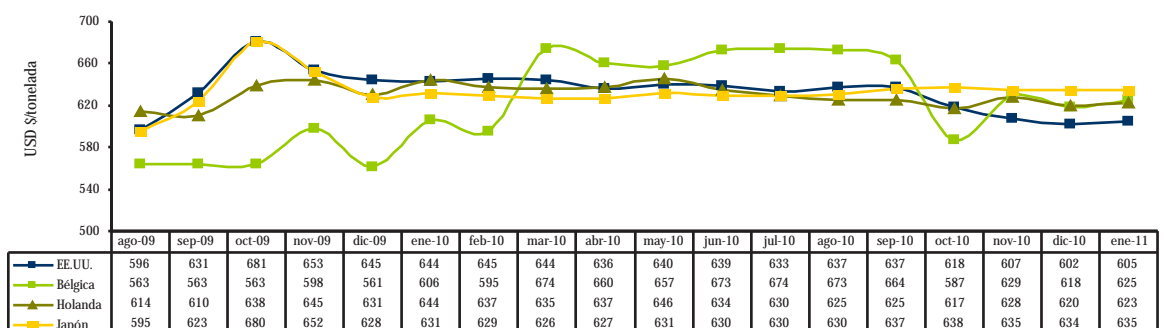

Continúa...

Perú: Volumen y Precio Promedio FOB de Exportación de Paltas (Aguacates) 2009 - 2011

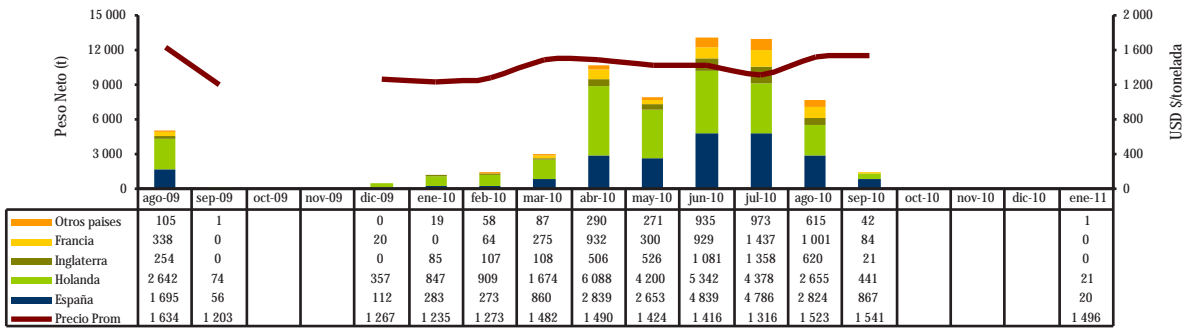

Perú: Precio FOB de Principales Destinos de Exportación de Paltas (Aguacates) 2009 - 2011

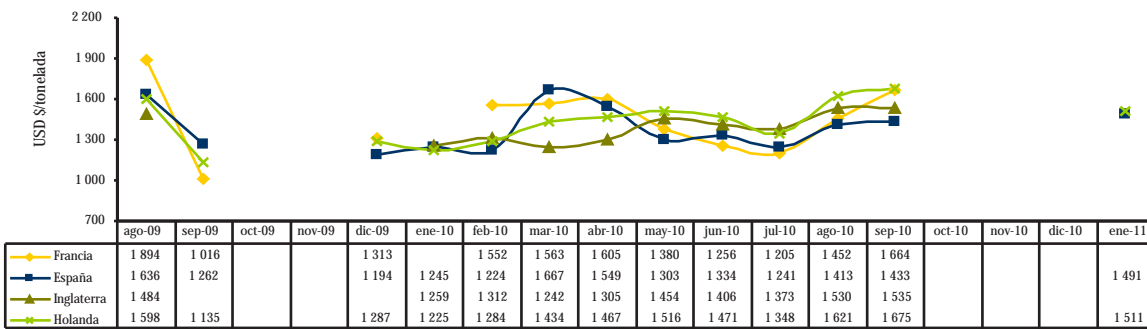

Perú: Volumen y Precio Promedio FOB de Exportación de Mangos Frescos 2009 - 2011

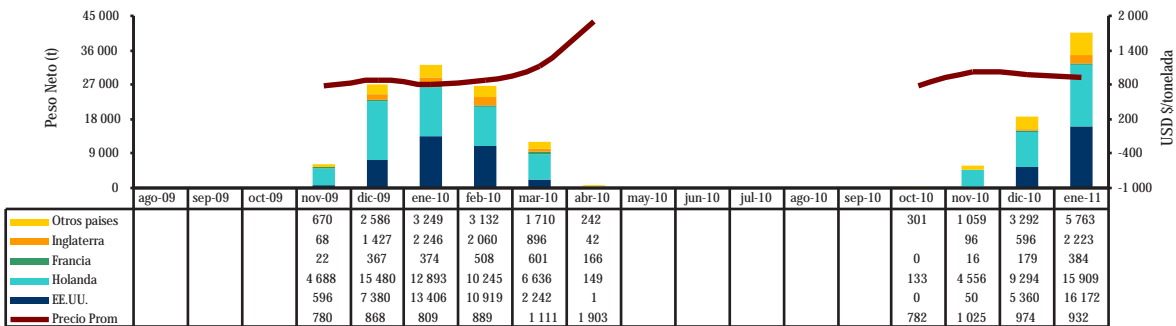

Perú: Precio FOB de Principales Destinos de Exportación de Mangos Frescos 2009 - 2011

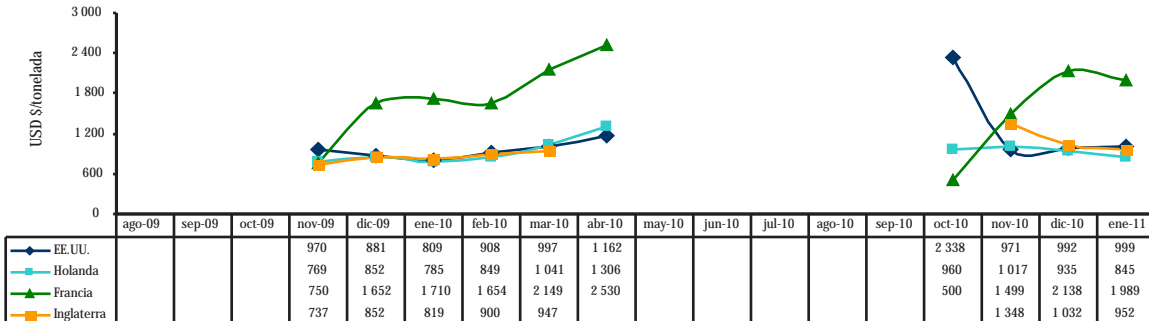

Continúa...

Paltas

Mangos frescos

Perú: Volumen y Precio Promedio FOB de Exportación de Mandarinas Frescas 2009 - 2011

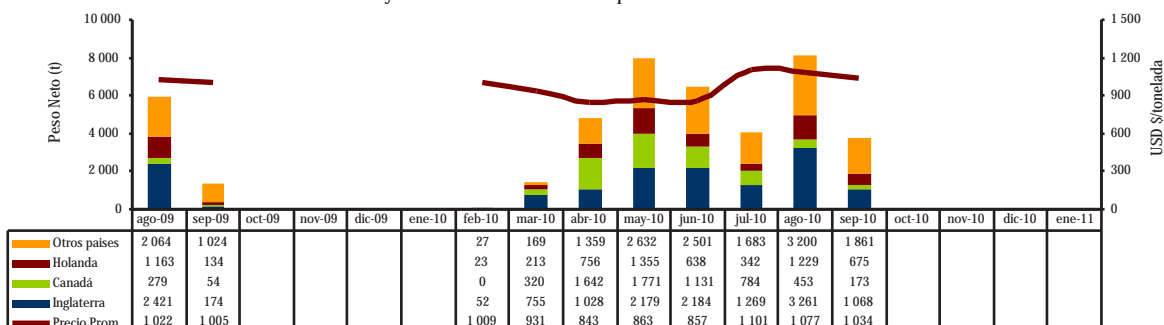

Perú: Precio FOB de Principales Destinos de Exportación de Mandarinas Frescas 2009 - 2011

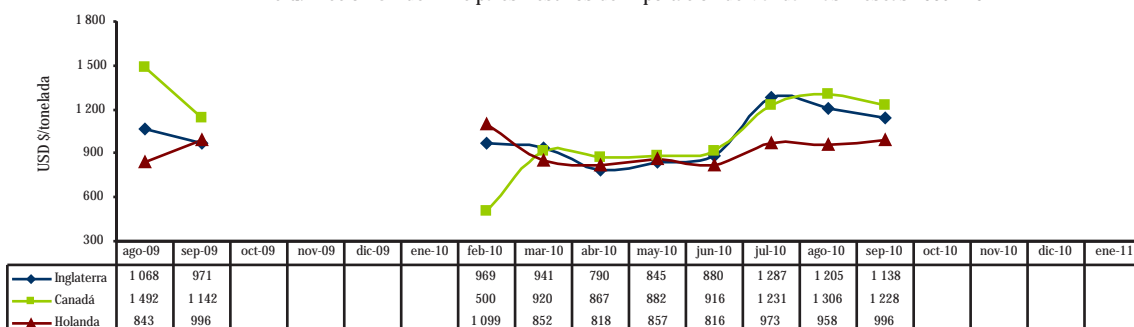

Perú: Volumen y Precio Promedio FOB de Exportación de Uvas Frescas 2009 - 2011

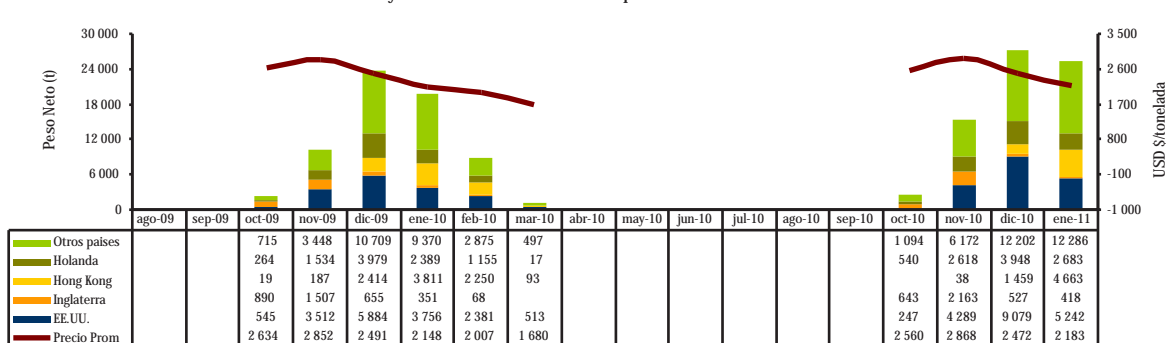

Perú: Precio FOB de Principales Destinos de Exportación de Uvas Frescas 2009 - 2011

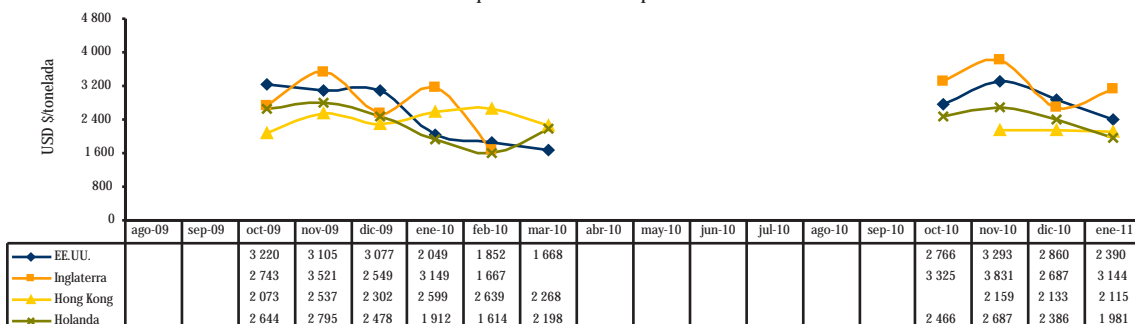

Continúa...

Perú: Volumen y Precio Promedio FOB de Exportación de Cacao en grano 2009 - 2011

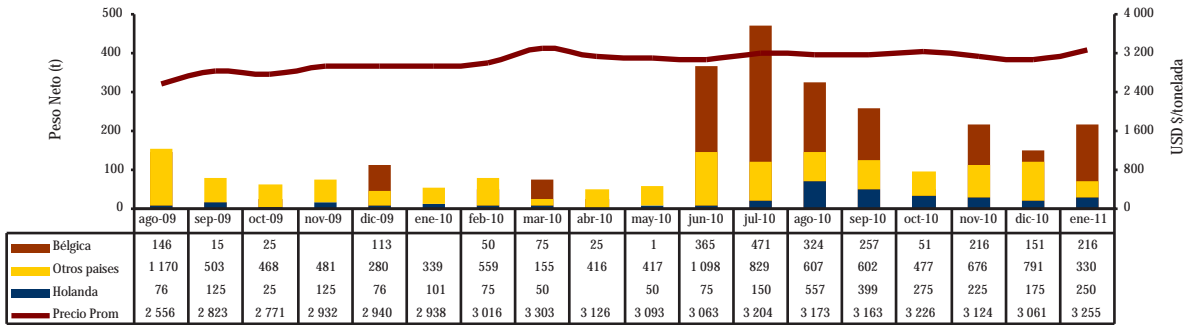

Perú: Precio FOB de Principales Destinos de Exportación de Cacao en grano 2009 - 2011

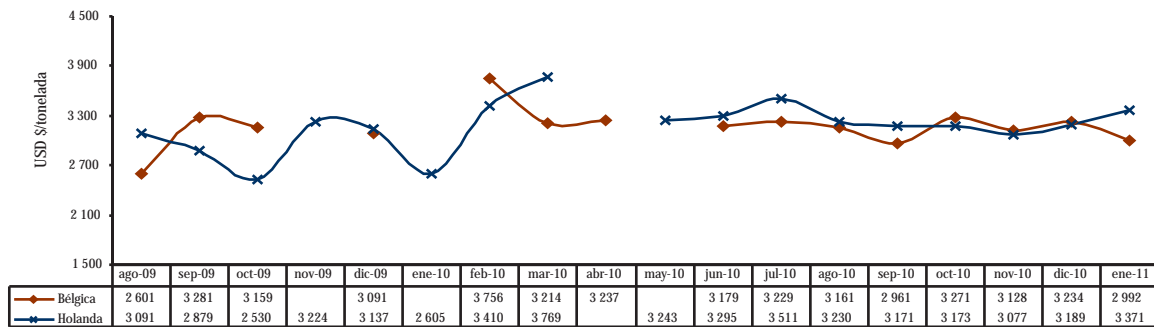

Perú: Volumen y Precio Promedio FOB de Exportación de Manteca de Cacao 2009 - 2011

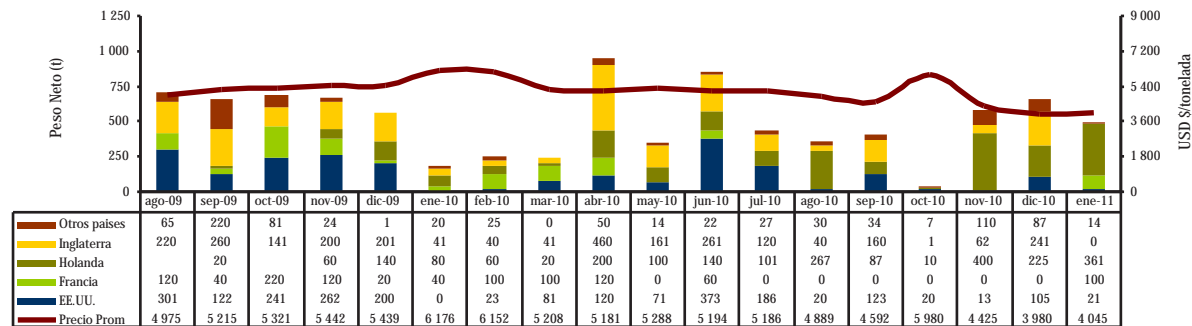

Perú: Precio FOB de Principales Destinos de Exportación de Manteca de Cacao 2009 - 2011

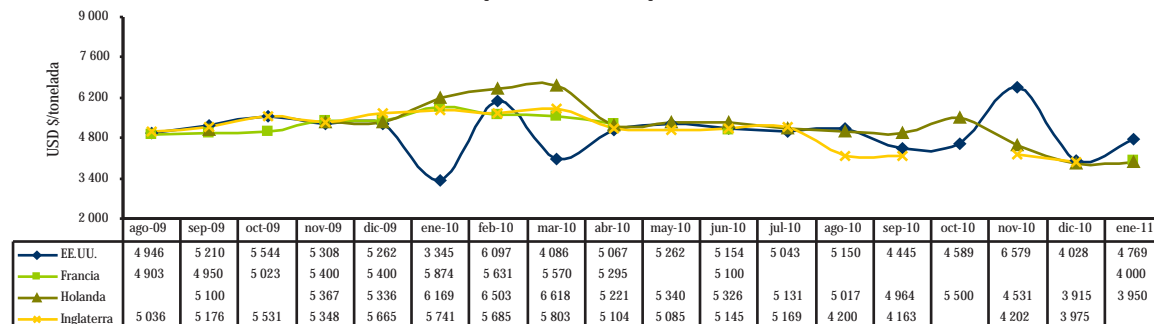

Continúa...

Cacao en grano

Manteca de Cacao

Leche Evaporada

Perú: Volumen y Precio Promedio FOB de Exportación de Leche Evaporada 2009 - 2011

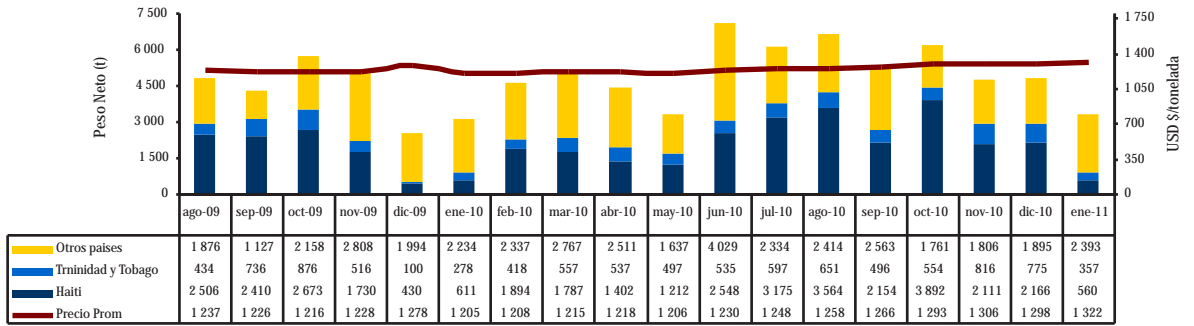

Perú: Precio FOB de Principales Destinos de Exportación de Leche Evaporada 2009 - 2011

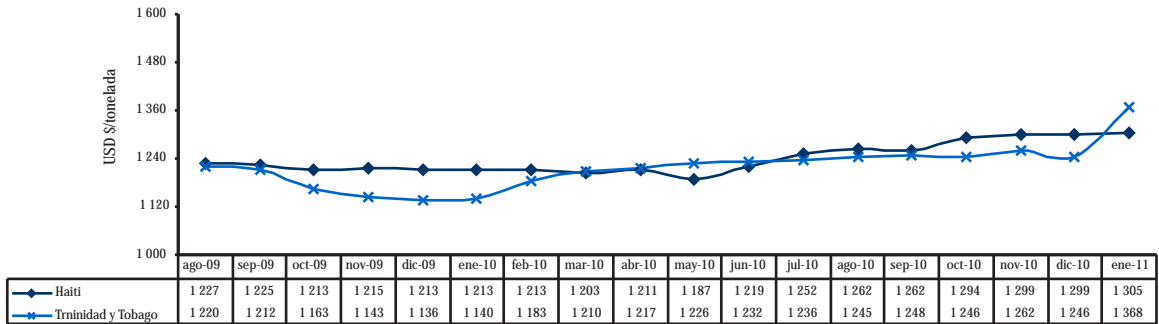

Perú: Volumen y Precio Promedio FOB de Exportación de Madera Aserrada de Vinola, Mahogany 2009 - 2011

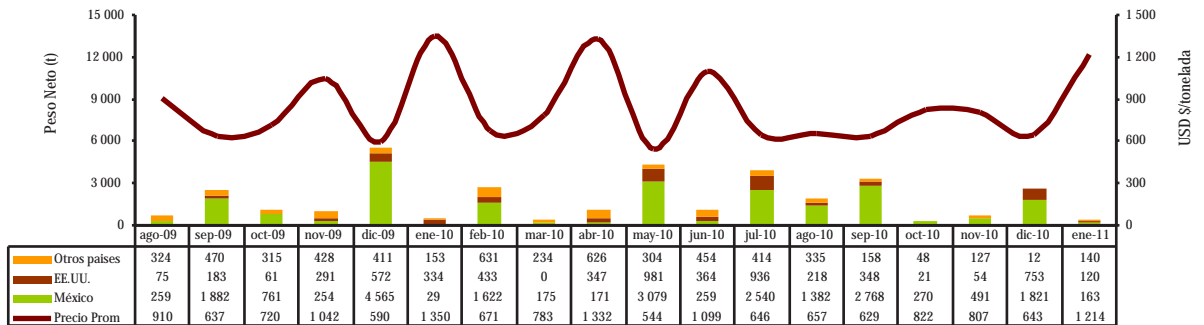

Perú: Precio FOB de Principales Destinos de Exportación de Madera Aserrada de Vinola, Mahogany 2009 - 2011

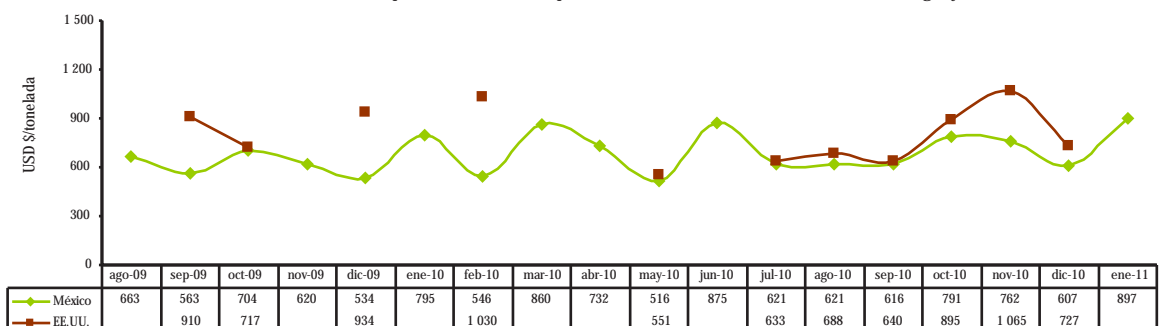

Fuente: SUNAT

Conclusión

3. Precios de Legumbres, Frutas y Otros en principales mercados mayoristas de Estados Unidos, Canadá y Europa

AJOS					ARVEJAS				
Mercado: Mayorista de Nueva York					Mercado: Mayorista de New York				
			Unidad: US \$ /Caja10-30 lb					Unidad: US \$ /Caja 10 lb	
Origen	Variiedad	Calibre	07 ene 11	28 ene 11	Origen	Variiedad	Calibre	07 ene 11	28 ene 11
California 10 lb	Elephant	jbo	30,00/35,00	30,00/35,00	California	English	s/e	...	18,00
Argentina 30 lb	Morado	6 7	60,00 62,00	58,00/60,00 62,00	Guatemala	English	s/e	...	18,00
California 30 lb	Blanco	col super col	60,00/63,00 68,00	... 65,00/68,00		Snow Peas Decalxyed	s/e	12,00	16,00/20,00
China 30 lb	Blanco	6	44,00/52,00	44,00/45,00		Sugar Snap Peas Decalxyed	s/e	12,00/14,00	12,00/15,00
		s/e	38,00/45,00	38,00/40,00	Mexico	English	s/e	...	55/60
Mercado: Mayorista de Pittsburgh					Mercado: Mayorista de Chicago				
			Unidad: US \$ /Caja 30 lb					Unidad: US \$ /Caja 10 lb	
Origen	Variiedad	Calibre	07 ene 11	28 ene 11	Origen	Variiedad	Calibre	07 ene 11	28 ene 11
California 30 lb	Blanco	col super col	60,00 64,00	... 63,00	Guatemala	Snow Peas Decalxyed	s/e	18,00/19,00	12,00/13,00
China 30 lb	Blanco	6 s/e	56,00 55,00	43,75 44,75		Sugar Snap Peas Decalxyed	s/e	24,00/26,00	19,00/21,00
Mercado: Mayorista de Paris					Mercado: Mayorista de Miami				
			Unidad: US \$ / 5 kg					Unidad: US \$ /Caja 10 lb	
Origen	Variiedad	Calibre	07 ene 11	28 ene 11	Origen	Variiedad	Calibre	07 ene 11	28 ene 11
Argentina 5 kg	Blanco	6 7	5,66/5,81 6,00/6,02	Guatemala	Snow Peas Decalxyed	s/e	9,00/11,00	14,00/16,50
	Morado	6	6,18/6,35	6,28/6,30		Sugar Snap Peas Decalxyed	s/e	12,00/13,00	13,00/15,50
Francia 5 kg	Blanco	6	5,53/5,67	...	Perú	Sugar Snap Peas Decalxyed	s/e	18,00	...
	Morado	7	6,05/6,21	...	Mercado: Mayorista de Miami				
ALCACHOFAS					CEBOLLAS FRESCAS				
Mercado: Mayorista de Los Angeles					Mercado: Mayorista de Miami				
			Unidad: US \$ /Caja 20-23 lb					Unidad: US \$ /Caja-Sacos	
Origen	Variiedad	Calibre	07 ene 11	28 ene 11	Origen	Variiedad	Calibre	07 ene 11	28 ene 11
California	Globe Thorned Green	12 18 24 30 36 48 lge-lse med-lse sml-lse	14,00/26,00 18,00/36,00 16,00/36,00 14,00 12,00 12,00 28,00 34,00 38,00	22,00 24,00 24,00 24,00 22,00 16,00 28,00 34,00 38,00	Canada (master container 16 3-lb)	Yellow Globe Type	med-lge s/e sml-med	15,00/16,00 15,00/18,00 15,00	10,00 16,00/17,00 17,00/18,00
California	Globe	18 - 24 30	34,00/35,00 ...	34,00 36,00	California	Red Globe Type	jbo	13,00/14,00	...
Mercado: Mayorista de San Francisco					Mercado: Mayorista de Miami				
			Unidad: US \$ / Caja					Unidad: US \$ /Caja-Sacos	
Origen	Variiedad	Calibre	07 ene 11	28 ene 11	Origen	Variiedad	Calibre	07 ene 11	28 ene 11
California	Globe Thorned	18 24 30 36	28,00 24,00/27,00 18,00/20,00 18,00	California	Red Globe Type	jbo	13,00/14,00	...
					Colorado	Red Globe Type	jbo	14,00	...
					Idaho Oregon	Red Globe Type	lge med	13,00/15,00 12,00/13,00	12,00/14,00 11,00/12,00
					Washington	Red Globe Type	jbo	14,00/15,00	12,00/13,00
					Argentina	Yellow Valencia	jbo	16,00	15,00/16,00

Continúa...

California 50 lb	Blanco	jbo	24,00	...	Perú 2,5 lb	s/e	s/e	10,00/11,00	10,00/11,00
Canadá 50 lb	Yellow Globe Type	jbo	12,00	8,00/9,00	ESPARRAGOS				
Colorado 50 lb	Yellow Hybrid	jbo	15,00/16,50	15,00	Mercado: Mayorista de Chicago				
Idaho-Oregon 50 lb	Yellow Spanish Hybrid	col jbo super col	... 16,00 18,00	18,00 15,00/16,00 16,00/17,00	Unidad: US \$ /Caja 11 lb				
	Blanco	lge	...	19,00/24,00	Origen	Variedad	Calibre	07 ene 11	28 ene 11
Mexico 50 lb	Yellow Spanish Hybrid	jbo	15,00/16,00	16,00/17,00	Mexico	Verde	lge std sml	18,50/26,50 16,50/22,50	14,50/18,00 12,50/14,50
	Blanco	jbo	19,00/22,00	21,00	Perú	Verde	jbo lge sml std xlge	25,00/27,00 26,00 ... 26,00/27,00 25,00	18,00/18,50 16,00/18,50 18,50 16,00/18,50 ...
Nevada 50 lb	Blanco	jbo	22,00	22,00		Blanco	lge-std	19,00/20,00	24,00/25,00
Utah 50 lb	Yellow Spanish Hybrid	jbo	15,00/16,00	16,00/17,00	Mercado: Mayorista de Miami				
	Blanco	jbo	16,00	21,00/22,00	Unidad: US \$ /Caja 11 lb				
Washington 50 lb	Yellow Hybrid	jbo	16,00	16,00	Origen	Variedad	Calibre	07 ene 11	28 ene 11
Mercado: Mayorista de Nueva York					Perú	Verde	jbo lge sml std xlge	26,00/27,00 28,00/29,00 25,00/26,00 28,00/29,00 26,00/27,00	17,50/18,50 17,50/18,50 17,00/18,00 18,00/19,00 ...
			Unidad: US \$ /Caja-Sacos			Morado	lge	22,00	20,00/21,00
Origen	Variedad	Calibre	07 ene 11	28 ene 11	Mercado: Mayorista de Montreal				
New York (master container 15 3-lb)	Yellow Globe Type	med	14,00/15,50	16,00	Unidad: US \$ /Caja 11 lb				
Canadá 25 lb	Red Globe Type	jbo med	11,00/12,00 8,00/9,00	...	Origen	Variedad	Calibre	07 ene 11	28 ene 11
Idaho 25 lb	Red Globe Type	jbo	11,00	10,00/11,00	Perú	Verde	s/e	23,65/37,74	19,61
New York 25 lb	Red Globe Type	jbo med sml-med	11,00/12,00 9,00/10,00 ...	11,00/12,00 9,00/10,00 8,00/9,00		Blanco	s/e	...	28,66
Oregon 25 lb	Red Globe Type	med	10,00	...	Mercado: Mayorista de Nueva York				
Washington 25 lb	Red Globe Type	jbo med	11,00/13,00 9,00/10,00	10,00/13,00 8,00/10,00	Unidad: US \$ /Caja 11 lb				
Idaho 50 lb	Yellow Spanish Hybrid	col jbo	14,00/15,00 13,00	14,00/15,00	Origen	Variedad	Calibre	07 ene 11	28 ene 11
	Blanco Boilers	sml	16,00/18,00	...	Mexico	Verde	jbo lge std	16,00/18,00 16,00/18,00 16,00/18,00
	Blanco	jbo	18,00/20,00	18,00	Perú	Verde	jbo lge-std sml xlge	20,00/30,00 24,00/30,00 26,00/30,00 20,00/30,00	16,00/18,00 16,00/18,00 ... 16,00/18,00
Mexico 50 lb	Blanco	jbo	22,00	...		Morado	lge	28,00/30,00	...
Nevada 50 lb	Blanco	jbo	22,00	21,00/22,00		Blanco	lge	20,00/24,00	22,00/26,00
New York 50 lb	Yellow Globe Type	med sml	14,00/16,00 ...	16,00 14,50	Mercado: Mayorista de Seattle				
Washington 50 lb	Blanco	jbo	17,00/18,00	17,00/18,00	Unidad: US \$ /Caja 11 lb				
LECHUGA					Origen	Variedad	Calibre	07 ene 11	28 ene 11
Mercado: Mayorista de Boston					Mexico	Verde	jbo lge-std	... 34,50/38,00	25,00/27,00 20,00/23,00
			Unidad: US \$ /Caja		Perú	Verde	jbo lge std	34,50/38,00 34,50/38,00 34,50/38,00	... 20,00/23,00 ...
Origen	Variedad	Calibre	07 ene 11	28 ene 11		Blanco	lge	23,00/24,00	23,00/24,00
California 2,2 lb	s/e	s/e	10,00/11,00	...	YUCA (CASSAVA)				
Arizona 2,2 lb	s/e	s/e	...	10,00/11,00	Mercado: Mayorista de St. Louis				
			Unidad: US \$ /Caja 40 lb		Origen	Variedad	Calibre	07 ene 11	28 ene 11
			Unidad: US \$ /Caja 11 lb		Costa Rica 40 lb	s/e	s/e	25,90	24,90

Nicaragua 40 lb	s/e	s/e	...	28,90	100	12,69/16,59	10,21/15,31
					120	13,02/14,97	10,21/14,29
					140	12,36/13,02	8,85/12,25
					120	10,99/17,55	10,49/14,43
					140	...	13,12/13,77
BATATAS							
Mercado: Mayorista de Boston							
				Unidad: US \$ / Sacos 50 lb			
Origen	Variedad	Calibre	07 ene 11	28 ene 11			
Florida	s/e	med	38,00	33,00			
COCO							
Mercado: Mayorista de Detroit							
				Unidad: US \$ / Caja			
Origen	Variedad	Calibre	07 ene 11	28 ene 11			
Rep. Dominicana 40 lb	Dry	24-30 40	28,50/30,50 37,00/38,00	28,50/30,50 ...			
Florida 40 lb	Water	10	...	15,00/16,00			
LIMAS							
Mercado: Mayorista de Columbia							
				Unidad: US \$ / Caja 10-40 lb			
Origen	Variedad	Calibre	07 ene 11	28 ene 11			
México 10 lb	Seedlees Type	54	22,50	...			
Guatemala 10 lb	Seedlees Type	54	...	17,00			
México 40 lb	Seedlees Type	150 175 200	55,00 ... 59,00	58,00 65,50 61,50			
Guatemala 40 lb	Seedlees Type	230	...	55,50			
LIMONES							
Mercado: Mayorista de New Covent Garden							
				Unidad: US \$ /Caja 15 kg			
Origen	Variedad	Calibre	07 ene 11	28 ene 11			
Morocco	s/e	s/e	...	15,82			
España	s/e	s/e	15,59	...			
Mercado: Mayorista de Miami							
				Unidad: US \$ /Caja 7/10 bushel			
Origen	Variedad	Calibre	07 ene 11	28 ene 11			
Arizona	s/e	140	...	24,00/25,00			
California	s/e	115 140 165	24,00 25,00 24,00/25,00	... 28,00 ...			
México	s/e	140 165	17,00/19,00 17,00/19,00			
Mercado: Mayorista de Rotterdam							
				Unidad: US \$ /Caja 15 kg			
Origen	Variedad	Calibre	07 ene 11	28 ene 11			
Argentina		88-100-113-125-138	11,92	...			
España	s/e	60 70 80 90	11,06/ 11,71 11,71/13,02 11,71/14,32 12,36/14,97	9,53/10,21 9,53/10,89 8,85/14,29 9,53/15,65			
MANGOS							
Mercado: Mayorista de Miami							
				Unidad: US \$ / Caja 4 - 4,5 kg (1 lyr)			
Origen	Variedad	Calibre	07 ene 11	28 ene 11			
Ecuador	Ataulfo	22	...	10,00			
	Francis	8 9	8,00 8,00			
	Kent	8	...	8,00			
	Tommy Atkins	8 9 10	8,00/9,00 7,00/9,00 9,00	8,00			
Perú	Kent	7 8 9 10 12	... 9,00 9,00	8,00 7,00 7,00 7,00/8,00 7,00			
Mercado: Mayorista de Nueva York							
				Unidad: US \$ /Caja 4-4,5 kg (1 lyr)			
Origen	Variedad	Calibre	07 ene 11	28 ene 11			
Ecuador	Tommy Atkins	7-8-9 10 12	9,00/10,00 9,00/10,00 10,00	8,00			
	Kent	8 9 10 12	9,00/10,00 9,00/10,00 9,50/10,00 9,00/10,00			
Perú	Kent	7 8 9 10 12	10,00 8,00/9,00 7,00/9,00 7,00/9,00 6,00/7,00			
	Tommy Atkins	7 8 9 10 12	7,00/8,00 7,00/9,00 7,00/8,00 5,50/7,00 5,50/8,00			
Mercado: Mayorista de New Covent Garden							
				Unidad: US \$ /Caja 4 kg (1 lyr)			
Origen	Variedad	Calibre	07 ene 11	28 ene 11			
Brazil	Tommy Atkins	s/e	5,14	...			
Perú	Kent	s/e	5,66	5,93			
MANZANAS							
Mercado: Mayorista de New Covent Garden							
				Unidad: US \$ / Caja 13 - 18 kg			
Origen	Variedad	Calibre	07 ene 11	28 ene 11			
Francia 13kg	Fuji Pink Lady/Cripps Pink	s/e s/e	18,13 26,81			
Francia 13kg	Fuji	s/e	17,14	...			
	Granny Smith	s/e	16,13	15,03			
	Pink Lady/Cripps Pink	s/e	29,61	...			
Holanda 13kg	Jonagold	s/e	14,18	14,84			
Francia 18kg	Fuji	s/e	...	26,89			
	Golden Delicious	s/e	...	23,73			

Continúa...

Red Chief	s/e	22,60	26,10	
Red Delicious	s/e	14,96	25,31	
Mercado: Mayorista de Rotterdam				
Unidad: US \$ / Caja 18 kg				
Origen	Variiedad	Calibre	07 ene 11	28 ene 11
Francia	Braeburn	100	19,52/20,17	20,41
		72	23,75	23,82
	Golden Delicious	88	20,82	21,77
		100	20,17/20,63	21,09/22,25
		113	18,68	20,21
		56	23,43	...
	Granny Smith	64	22,13/23,43	...
		72	20,17/21,47	21,09/22,45
		88	19,85/21,47	22,45
		100	21,47	20,41/23,61
113		18,68/19,52	20,41/22,25	
Pink Lady/Cripps Pink		113	29,93	31,30
	56		24,08	...
	Red Chief	64	24,08	24,50
		72	22,78	23,48
		80	20,82	...
		88	21,80/22,78	22,80
		100	20,82/21,47	...
		113	19,33	22,25
	Royal Gala	100	21,47/23,23	23,82/25,18
		113	19,52	...
125		18,22/18,55	19,73	
138		17,90/18,22	19,73	
150		17,90	19,95	

PAPAYA

Mercado: Mayorista de Miami

Unidad: US \$ / Caja 35 lb				
Origen	Variiedad	Calibre	07 ene 11	28 ene 11
Belize	Maradol Type	7	...	20,00
		9	...	24,00
		11	19,00/20,00	...
		12	...	24,00
		15	20,00	20,00
		16	...	20,00
Republica Dominicana	Maradol Type	8	20,00	23,00/24,00
		9	20,00	22,00
		12	...	23,00/24,00
Guatemala	Maradol Type	8	20,00	...
		9	18,00/22,00	...
		10	20,00	...
		11	20,00	...
Mexico	Maradol Type	12	20,00	...
		8	...	22,00
		9	...	22,00
		16	...	22,00/24,00

PAITAS

Mercado: Mayorista de New York

Unidad: US \$ / Caja 20 lb (2 lyr)				
Origen	Variiedad	Calibre	07 ene 11	28 ene 11
Republica Dominicana	Hass	48	32,00	...
		60	24,00	...
	Greenskin	14	20,00/21,00	24,00/25,00
		16	16,00/20,00	22,00/25,00
		18-20-24	18,00/20,00	22,00/25,00
22		18,00/20,00	22,00/24,00	
Florida	Greenskin	32	13,00/14,00	...

México	Hass	32	30,00/34,00	...
		36	34,00	40,00
		40	32,00/39,00	...
		48	32,00/36,00	39,00/47,00

Mercado: Mayorista de Los Angeles

Unidad: US \$ / Caja 20 lb (2 lyr)				
Origen	Variiedad	Calibre	07 ene 11	28 ene 11
Chile	Hass	32	...	35,00
		40	...	37,00
		50	33,00/34,00	36,00
		60	31,00/33,00	35,00
		70	24,00	29,00
Mexico	Hass	40	...	37,00
		48	32,00/34,00	36,00/37,00
		60	31,00/33,00	35,00
		70	26,00/28,50	29,00/30,00

Mercado: Mayorista de New Covent Garden Uk

Unidad: US \$ / Caja 4 kg				
Origen	Variiedad	Calibre	07 ene 11	28 ene 11
Israel	Fuerte	s/e	9,35	...
Kenya	Fuerte	s/e	...	7,12
España	Fuerte	s/e	7,79	...

UVAS

Mercado: Mayorista de New York

Unidad: US \$ / Caja 18 lb				
Origen	Variiedad	Calibre	07 ene 11	28 ene 11
Chile	Autumn Royal	lge	...	40,00/42,00
		med	...	34,00
	Flame Seedless	lge	40,00/45,00	26,00/30,00
		med	...	18,00/26,00
		sml	...	14,00/16,00
		xlge	52,00/54,00	...
	Perlette	lge	38,00/40,00	...
		med	...	20,00/22,00
		sml	...	16,00
	Red Globe	xlge	36,00	...
Sugraone	lge	40,00/46,00	24,00/28,00	
	med	...	18,00/24,00	
	xlge	45,00/50,00	28,00/32,00	
Thompson Seedless	lge	...	24,00/30,00	
	med	...	20,00/22,00	
	xlge	45,00/55,00	35,00	
Perú	Autumn Royal	lge	...	32,00/34,00
		Flame Seedless	lge	...
	Red Globe	lge	...	22,00/30,00
		Red Seedless	lge	50,00
	Sugraone	lge	38,00/44,00	24,00/30,00
		med	...	16,00/18,00
		xlge	48,00/50,00	...
	Thompson Seedless	xlge	48,00/50,00	...
		White Seedless Type	lge	28,00
			xlge	25,00/30,00

Mercado: Mayorista de Los Angeles				
			Unidad: US \$ /Caja 18 lb	
Origen	Variiedad	Calibre	07 ene 11	28 ene 11
Brazil	Sugraone	xlge	35,00	...
California	Thompson Seedless	xlge	24,00/32,00	...
	Red Globe	xlge	30,00	...
Chile	Black Seedless	lge	...	32,00/40,00
	Flame Seedless	lge	46,00/50,00	20,00/24,00
		med	40,00/45,00	18,00/23,00
		xlge	42,00/50,00	24,00/26,00
	Perlette	lge	26,00/38,00	22,00
		med	28,00/38,00	18,00/22,00
		xlge	40,00/44,00	...
	Sugraone	lge	...	22,00/30,00
		med	...	22,00/26,00
		xlge	46,00	24,00/30,00
	Thompson Seedless	lge	...	28,00/30,00
		xlge	...	24,00/30,00
	White Seedless Type	lge	44,00/46,00	...
Perú	Red Globe	xlge	...	32,00/34,00

Mercado: Mayorista de Nueva York				
			Unidad: US \$ / Caja 1 kg	
Origen	Variiedad	Calibre	07 ene 11	28 ene 11
Colombia	s/e	12	14,00/15,00	14,00/15,00
Israel	s/e	12	16,00/18,00	16,00/18,00

Mercado: Mayorista de Pittsburgh				
			Unidad: US \$ / film bags bunched	
Origen	Variiedad	Calibre	07 ene 11	28 ene 11
Colómbia	s/e	12	12,75	12,75

Mercado: Mayorista de Miami				
			Unidad: US \$ /Bolsa 1 libra	
Origen	Variiedad	Calibre	07 ene 11	28 ene 11
Colombia	s/e	s/e	4,00/5,00	4,00/5,00
Guatemala	s/e	s/e	4,00	4,00
Perú	s/e	s/e	5,00	5,00

Mercado: Mayorista de New York				
			Unidad: US \$ / Caja 20 lb (2 lyr)	
Origen	Variiedad	Calibre	07 ene 11	28 ene 11
Colombia	s/e	12	12,00/13,00	12,00/13,00
Florida	s/e	12	8,00	8,00
Israel	s/e	12	13,00/15,00	13,00/15,00

Mercado: Mayorista de Miami				
			Unidad: US \$ /Bolsa 1 lb	
Origen	Variiedad	Calibre	07 ene 11	28 ene 11
Colombia	s/e	s/e	5,00/6,00	5,00/6,00
Guatemala	s/e	s/e	4,00	4,00
Perú	s/e	s/e	3,50	4,00/5,00

OTROS CÍTRICOS				
Mercado: Mayorista de Los Angeles				
			Unidad: US \$ /Caja	
Origen	Variiedad	Calibre	07 ene 11	28 ene 11
California	s/e	col	16,50/20,00	...
	s/e	jbo	18,00/20,00	...
	s/e	lge	18,00	...
	s/e	s/e	18,00/20,00	...
	s/e	s/e	20,00	...

NARANJAS				
Mercado: Mayorista de Rotterdam				
			Unidad: US \$ /Caja 15 kg	
Origen	Variiedad	Calibre	07 ene 11	28 ene 11
Morocco	Salustiana	54	12,36/13,02	12,25
		60	11,71/12,36	...
		70	11,39/11,71	11,91/12,25
		80	10,09/11,71	11,91/12,25
		90	11,06/11,71	11,91/12,25
		100	11,06/11,45	11,57
		110	10,41/11,06	10,89/11,57
España	Navelinas	24	13,02	...
		28	13,02	...
		30	13,67/16,92	13,12
		36	12,10/15,62	13,77/14,43
		40	11,71	...
		42	13,02/14,32	10,21/17,69
		44	13,67/14,32	8,85/11,57
		48	12,36/14,64	10,21/17,01
		54	11,06/13,67	10,21/16,33
		60	11,71/15,62	10,21/15,65
		65	11,71	11,57/12,25
		70	11,06	10,89/14,97
		72	11,06	...
		80-90	11,06/12,04	10,89/11,91
		85	...	10,89/11,57
		100	9,76/11,39	...

HIERBAS				
ESTRAGÓN				
Mercado: Mayorista de Nueva York				
			Unidad: US \$ / Caja 1 kg	
Origen	Variiedad	Calibre	07 ene 11	28 ene 11
Salustiana		36	11,71/13,02	9,53/11,57
		42	11,71	9,53/12,25
		48	11,71	10,89/12,93
		54	13,02	12,93
		60	13,02/14,97	12,25/14,29
		70	13,02/16,27	12,93/15,65
		80	13,02/16,92	12,93/15,65
		90	11,06/16,92	12,25/13,61
		100	11,06/16,92	11,57/13,61
		110	10,41/12/36	11,98
		120	10,74	...
Turkia	Navel	54	...	10,89
		60	...	9,53/10,89
		100	12,58/13,91	11,80/15,74
		110	13,24	12,46/14,43

Fuente: USDA-Market News Com., 2011

Elaborado por la Unidad de Análisis Económico
 Oficina de Estudios Económicos y Estadísticos
 Ministerio de Agricultura
 Se permite la reproducción total o parcial de este documento
 por cualquier medio, siempre y cuando se cite la fuente
 Visite el Portal Agrario: www.minag.gob.pe