

OEEE



PERÚ

Ministerio
de Agricultura

PRECIOS EN MERCADOS INTERNACIONALES DE PRODUCTOS AGROPECUARIOS

Boletín N° 3 • Año 9 • Marzo 2011



OFICINA DE ESTUDIOS ECONOMICOS Y ESTADISTICOS

EN AGRICULTURA...

**EL PERÚ
AVANZA**

CONTENIDO

- 1. Cotizaciones Internacionales 4
- 2. Precios FOB de principales destinos de las exportaciones peruanas. 8
- 3. Precios de legumbres, frutas, entre otros productos, en principales mercados mayoristas de Estados Unidos, Canadá y Europa..... 12

Arroz Blanco Tailandés 15%g.q.

FOB¹ Bangkok

Tailandia es el primer exportador de arroz elaborado.



Trigo N° 2 Hard Red Winter

FOB¹ Golfo USA

Usos: Materia prima para la industria molinera y de panificación.



Algodón Index "A"

CIF² - Norte de Europa

El Index "A" es un indicador compuesto por el promedio de los cinco precios más bajos de 15 variedades de algodón.

Usos: Materia prima para la industria alimenticia y textil.



1. COTIZACIONES INTERNACIONALES

La mayor oferta y condiciones climáticas favorables en las principales zonas productoras causaron la disminución de los precios del arroz, trigo, complejo soya, cacao, azúcar contrato N°5 y azúcar contrato N°11 al cierre del mes de marzo del 2011. Por otro lado, compras especulativas y la firme demanda explicaron el aumento de los precios del algodón, maíz, café y el azúcar contrato N° 14.

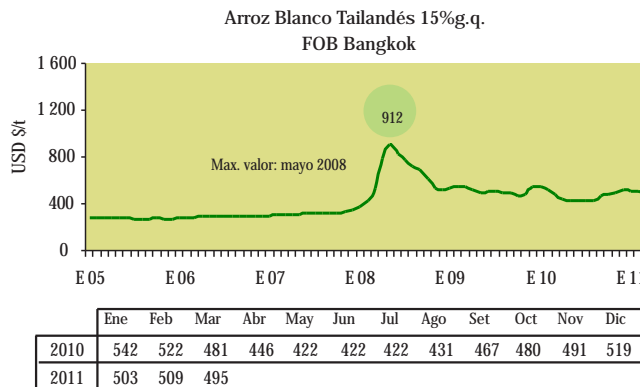

El precio del arroz blanco tailandés (15% granos quebrados) disminuyó en respuesta a los amplios inventarios que existen a nivel mundial, así como por la desaceleración de las compras especulativas por parte de los inversionistas.

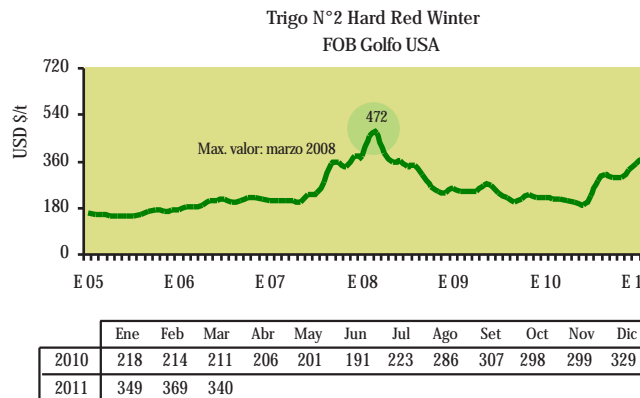

Condiciones climáticas favorables (lluvias) en las principales zonas productoras de China y Estados Unidos, el anuncio del Consejo Internacional de Cereales con respecto a una mayor producción mundial de trigo para el periodo 2011-2012 y la noticia de que China tiene un inventario de 100 millones de toneladas (40 millones de toneladas más de lo estimado por el mercado), incidieron en la baja del precio del trigo duro al cierre del mes de marzo.

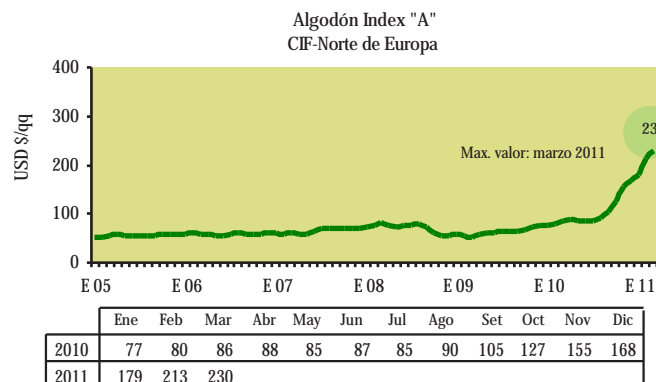

El alza del precio del algodón INDEX A en el mes de marzo se fundamentó en perspectivas de una menor producción en la India, además de la expectativa de una mayor demanda por parte de los principales países importadores de la fibra y el mayor número de compras especulativas realizadas por los fondos de inversión.

Al cierre del mes de marzo, el precio del maíz US. N° 2 fue impulsado por el mayor número de compras especulativas realizadas por los fondos de inversión, pero limitaron un mayor aumento del precio, el clima adverso en Estados Unidos y el retroceso del precio del trigo.

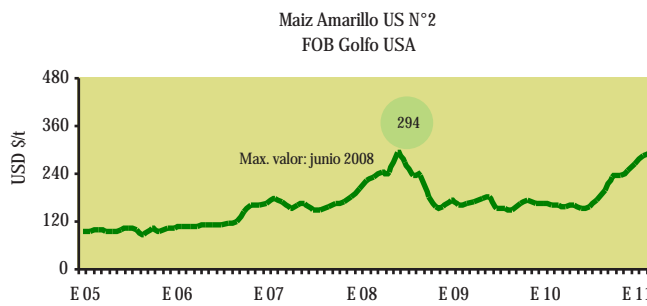

	Ene	Feb	Mar	Abr	May	Jun	Jul	Ago	Set	Oct	Nov	Dic
2010	167	162	159	156	163	154	158	172	198	231	238	248
2011	263	287	292									

El retroceso del precio del cacao en el mes de marzo se basó en la mayor oferta por parte de Costa de Marfil y Ghana, la menor demanda por parte de los países importadores así como el mayor número de ventas especulativas realizadas por los fondos de inversión.

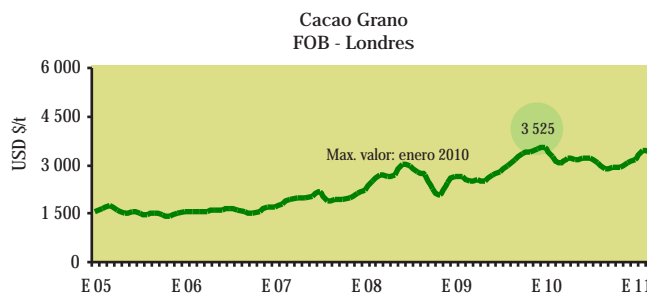

	Ene	Feb	Mar	Abr	May	Jun	Jul	Ago	Set	Oct	Nov	Dic
2010	3 525	3 277	3 090	3 221	3 178	3 231	3 230	3 072	2 875	2 927	2 910	3 060
2011	3 165	3 472	3 393									

Los hechos que contribuyeron en el retroceso de los precios del complejo soya (aceite de soya y frijol de soya) fueron los pronósticos de la revista especializada en oleaginosas Oil World, respecto a una mayor oferta en Sudamérica por condiciones climáticas favorables en Argentina (tercer exportador mundial); sin embargo el clima húmedo en algunas áreas productoras de soya de Brasil que está demorando la cosecha, limitaron una mayor disminución del precio.

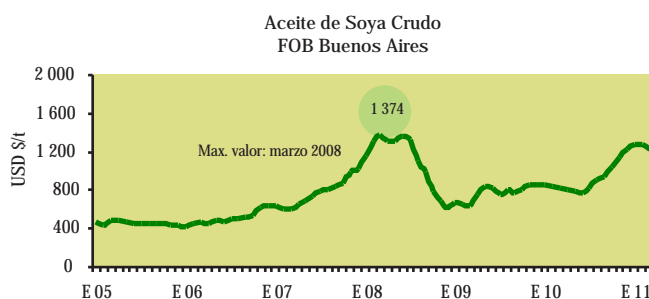

	Ene	Feb	Mar	Abr	May	Jun	Jul	Ago	Set	Oct	Nov	Dic
2010	849	834	827	815	797	777	820	902	939	1 041	1 137	1 220
2011	1 276	1 277	1 221									

Asimismo, la posibilidad de que el terremoto en Japón (tercera economía del mundo), pudiera originar una disminución en sus importaciones de commodities, generó un gran número de ventas especulativas de aceite de soya.

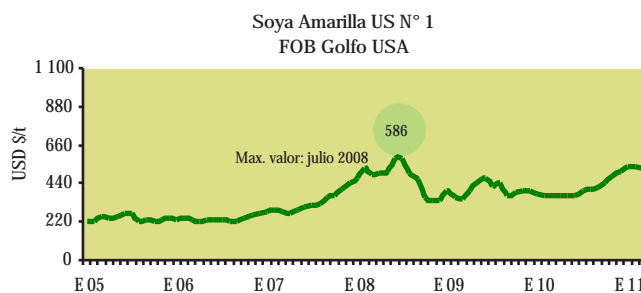

	Ene	Feb	Mar	Abr	May	Jun	Jul	Ago	Set	Oct	Nov	Dic
2010	382	366	366	372	368	373	400	407	414	448	481	512
2011	535	538	527									

En marzo del 2011 los precios del frijol de soya y aceite de soya disminuyeron -2% y 4% comparados con el mes anterior, y en comparación al mes de marzo del 2010, aumentaron 44% y 48% respectivamente.

Maíz Amarillo US N° 2

FOB¹ Golfo USA

Usos: Materia prima destinada a la industria alimenticia y de alimentos balanceados.



Cacao Grano

FOB Londres

Usos: Insumo para la industria de alimentos.



Aceite de Soya Crudo

FOB¹ Buenos Aires

Principal derivado del frijol de soya. Usos: Industria alimentaria - producción de aceites y mantecas terminadas.

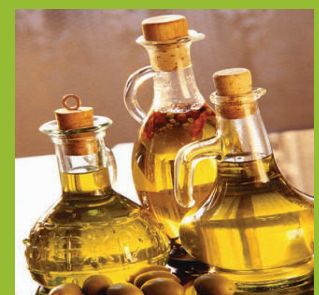

Soya Amarilla US N° 1

FOB¹ Golfo USA

Usos: Materia prima destinada a la alimentación humana y animal.



Café - Otros Suaves Arábigos

Mercado de Nueva York

Puesto en almacén certificado de la bolsa de Nueva York.
Principal producto agrícola de exportación en el Perú.

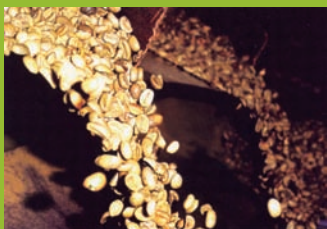

Café otros suaves Arábigos
CIF-Nueva York

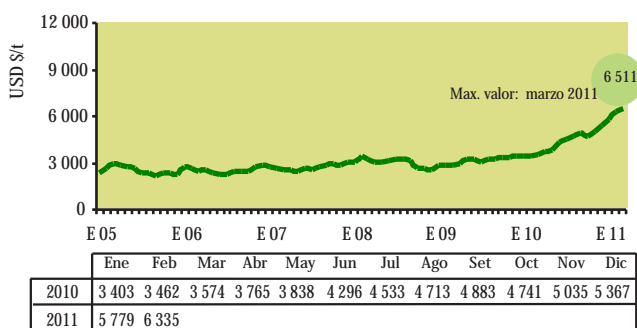

La tendencia alcista del precio del café se sustentó en estimaciones de una producción menor a la esperada en Indonesia, la limitada oferta de este commodities a nivel mundial; además de la repercusión de los problemas políticos en el norte de África y el Medio Oriente.

Azúcar Contrato N° 14

CIF² Nueva York.

CIF: Valor del azúcar cruda puesta en refinería de Norteamérica. Azúcar centrifugada (96° de polarización), precios del mercado interno norteamericano.



Azúcar Contrato N° 14
CIF-Nueva York

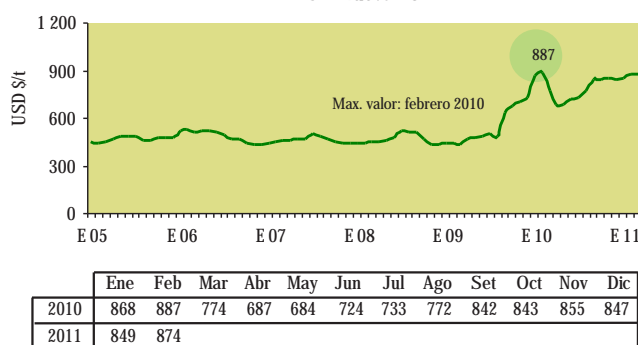

En marzo, el anuncio de F.O. Licht que indicó que la producción mundial de azúcar 2010/11 crecería a 165.1 millones de toneladas, contra 154.4 millones de la temporada anterior, esto debido al incremento en las siembras de Brasil y la India; influyeron en la baja de los precios del azúcar contratos N° 5 y N° 11, mientras que la creciente demanda mundial impulsó el precio del azúcar contrato N° 14.

Azúcar Refinada Contrato N° 5

FOB¹ Londres

FOB: Costo del producto entregado en los puertos del mar Mediterráneo. Azúcar blanca cristalizada (99.8° de polarización).



Azúcar Refinada Contrato N° 5
FOB-Londres

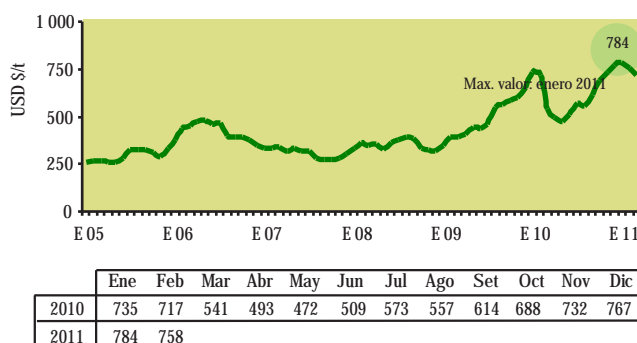

Al igual que en otros commodities agrarios, el terremoto en Japón causó que los precios del azúcar contrato N° 5 (blanca) y el azúcar contrato N° 11 (rubia) retrocedieran. Sin embargo se espera que los precios mantengan sus niveles de precios ya que hay una baja en la productividad, en Estados Unidos, México, y Centro-américa por las condiciones climáticas adversas del año pasado.

Azúcar Contrato N° 11

Mercado de Nueva York

Azúcar cruda de caña a granel.
Azúcar centrifugada (96° de polarización).



Azúcar Contrato N° 11
CIF-Nueva York

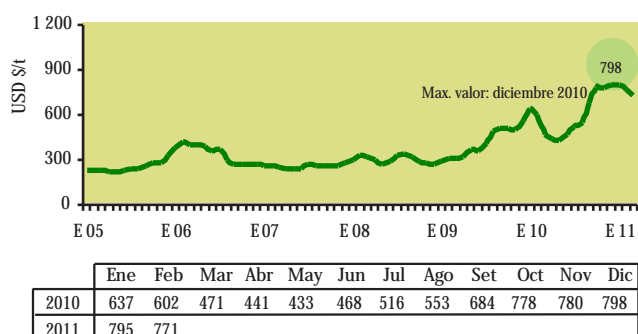

En marzo del 2011 el precio del azúcar contrato N° 14 aumentó 0,1% en comparación al mes anterior, y en el mismo periodo, los contratos N° 5 y N° 11 disminuyeron -5%; y en referencia a los valores alcanzados en marzo del 2010, los precios aumentaron 32%, 55% y 13% para los contratos N° 5 y N° 11 y N° 14, respectivamente.

2. PRECIOS FOB DE PRINCIPALES DESTINOS DE LAS EXPORTACIONES PERUANAS

Perú: Volumen y Precio Promedio FOB de Exportación de Páprika (Pimentón Seco) 2009 - 2011

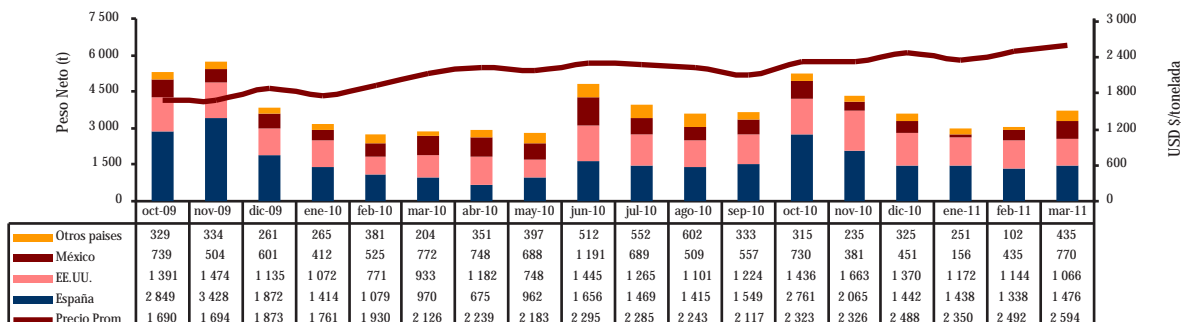

Perú: Precio FOB de Principales Destino de Exportación de Páprika (Pimentón Seco) 2009 - 2011

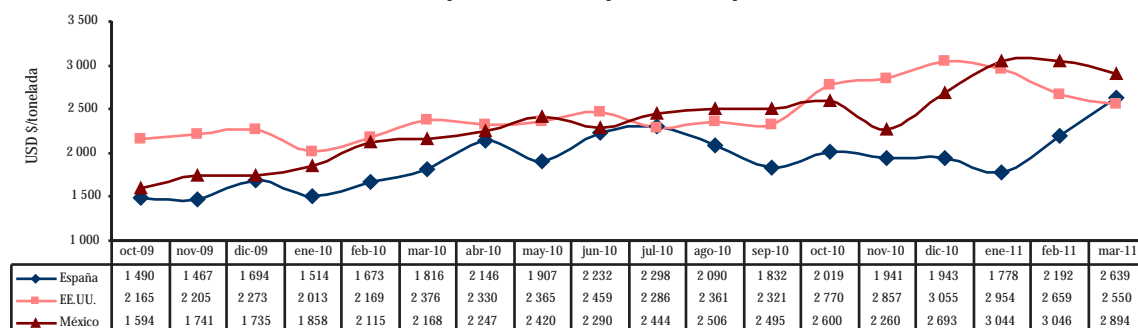

Perú: Volumen y Precio Promedio FOB de Exportación de Cebollas Frescas 2009 - 2011

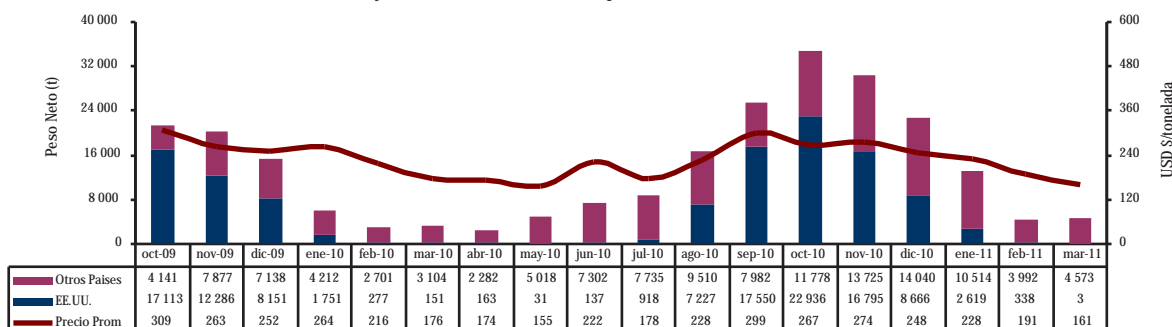

Perú: Precio FOB de Principales Destino de Exportación de Cebollas Frescas 2009 - 2011

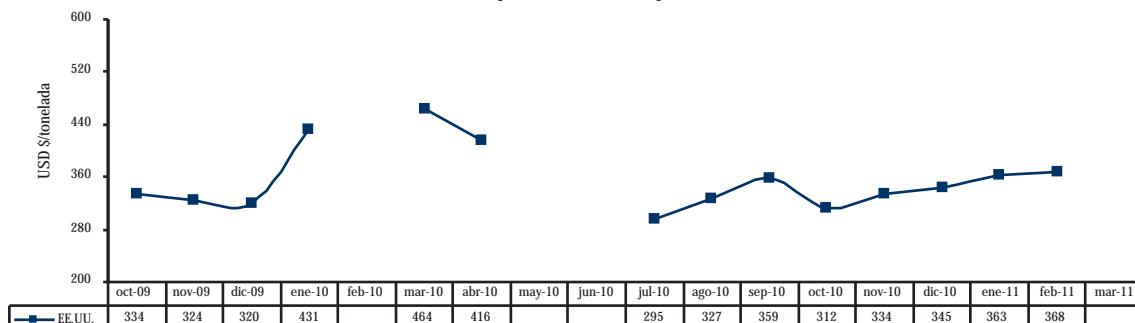

Continúa...

Páprika (Pimentón seco)

Cebollas frescas

Café

Perú: Volumen y Precio Promedio FOB de Exportación de Café sin Descafeinar 2009 - 2011

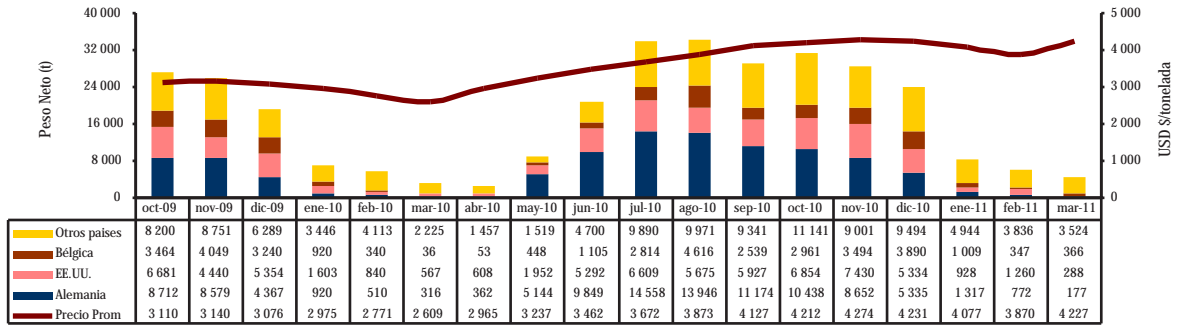

Perú: Precio FOB de Principales Destinos de Exportación de Café sin Descafeinar 2009 - 2011

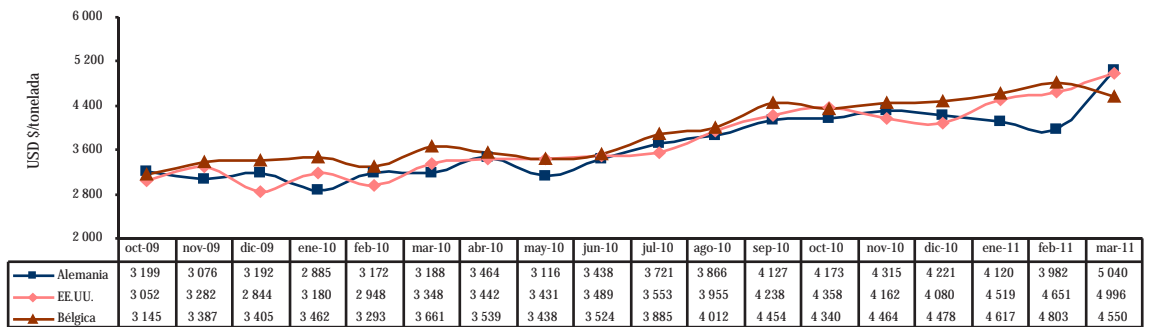

Perú: Volumen y Precio Promedio FOB de Exportación de Espárragos Frescos 2009 - 2011

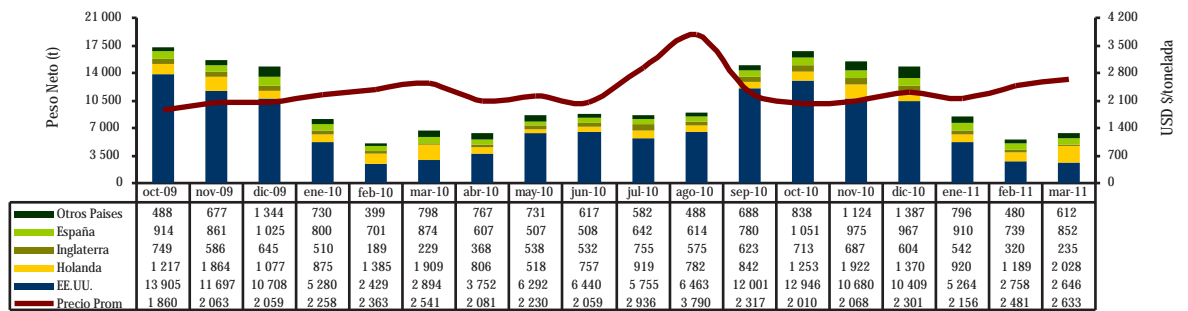

Perú: Precio Promedio FOB en Principales Destinos de Exportación de Espárragos Frescos 2009 - 2010

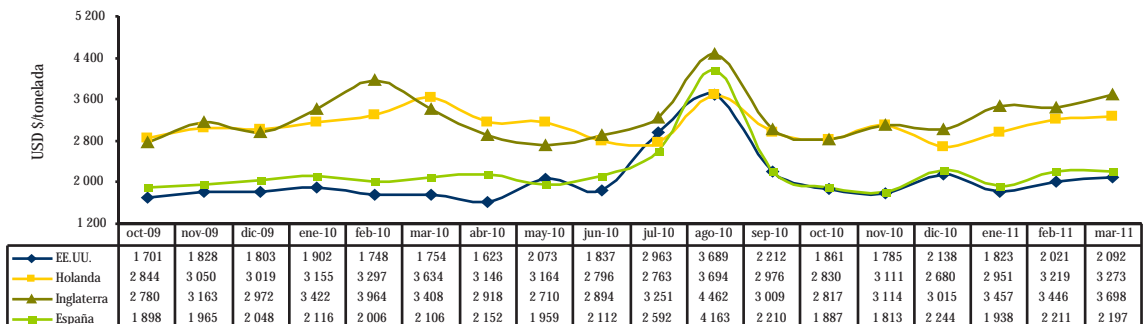

Continúa...

Volumen y Precio Promedio FOB de Exportación de Alcachofas Preparadas 2009 - 2011

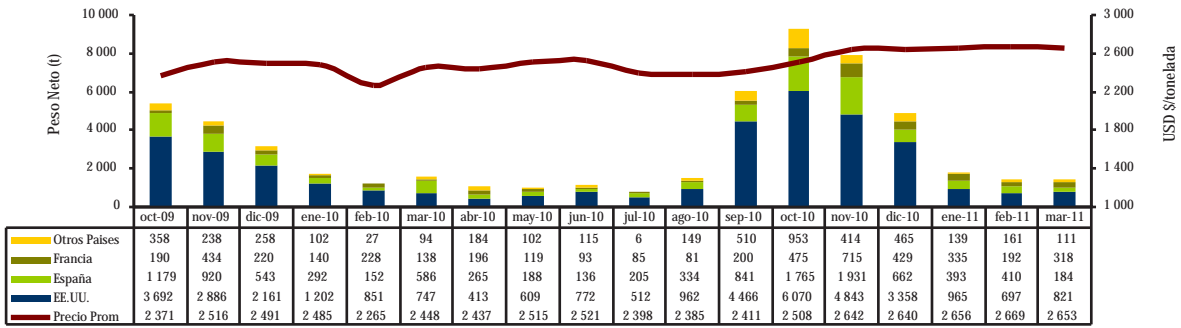

Perú: Precio FOB de Principales Destinos de Exportación de Alcachofas Preparadas 2009 - 2011

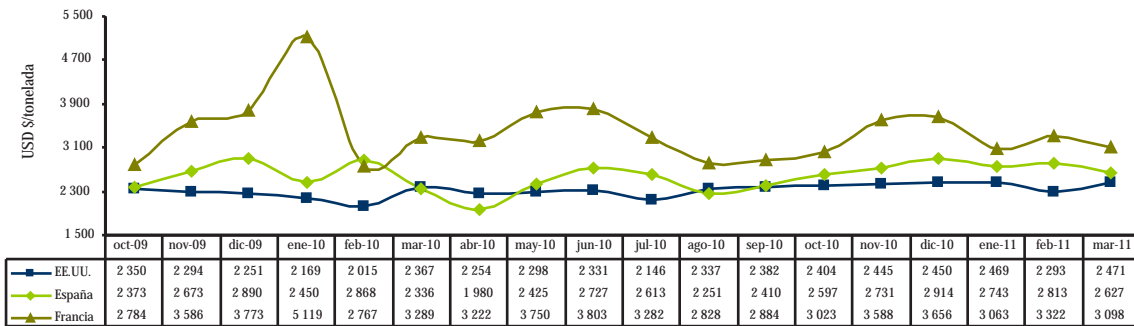

Perú: Volumen y Precio Promedio FOB de Exportación de Aceitunas en Salmuera 2009 - 2011

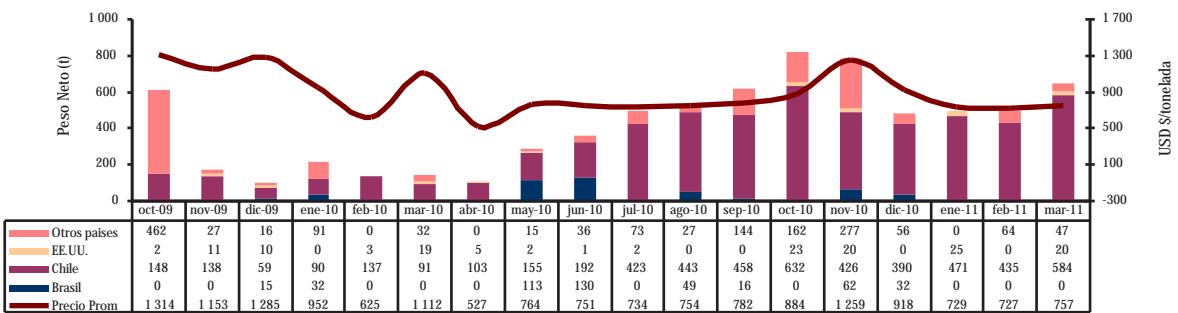

Perú: Precio FOB de Principales Destinos de Exportación de Aceitunas en Salmuera 2009 - 2011

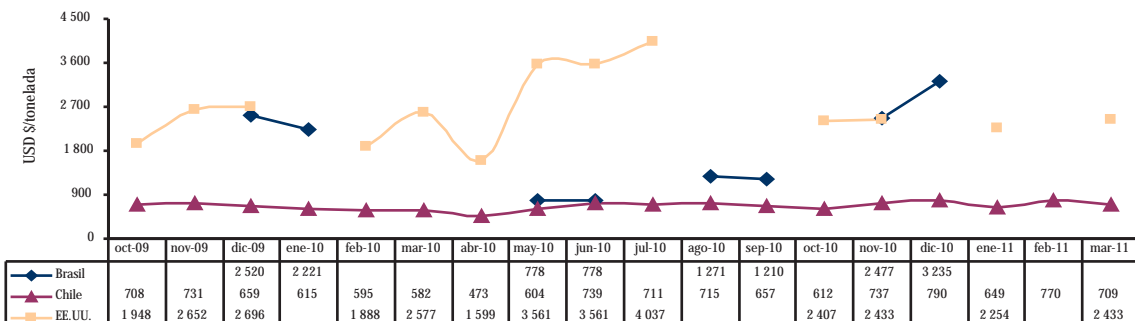

Continúa...

Alcachofas preparadas

Aceitunas en Salmuera

Frijol Castilla

Perú: Volumen y Precio Promedio FOB de Exportación de Frijol Castilla 2009 - 2011

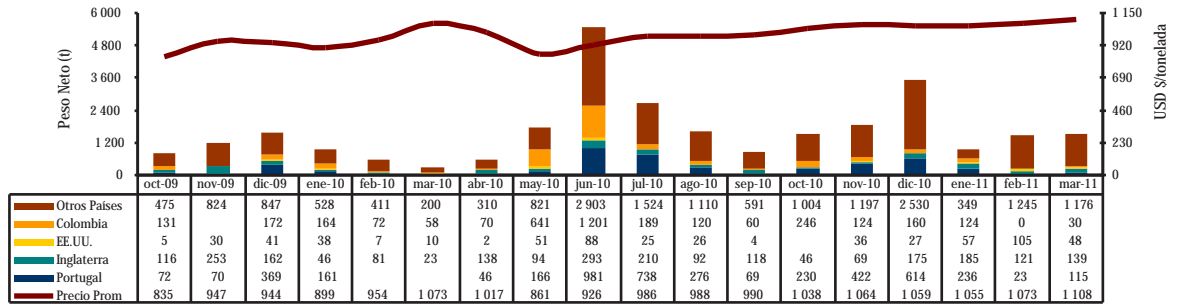

Perú: Precio FOB de Principales Destinos de Exportación de Frijol Castilla 2009 - 2011

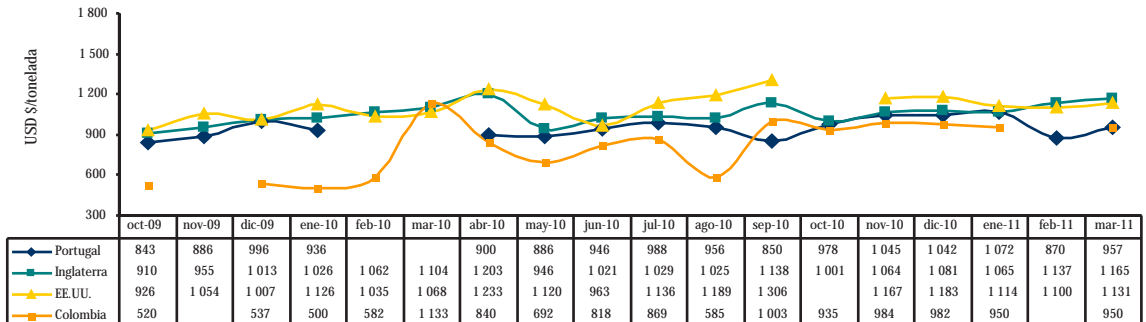

Perú: Volumen y Precio Promedio FOB de Exportación de banano tipo "Cavendish Valery" 2009 - 2011

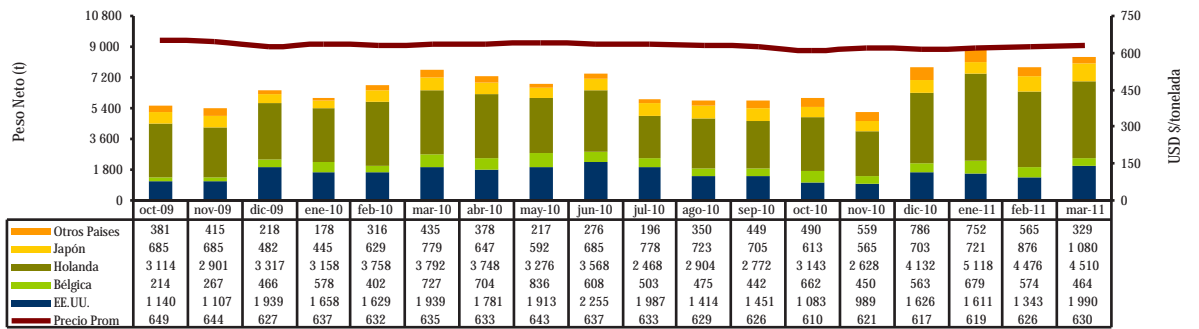

Perú: Precio FOB de Principales Destinos de Exportación de banano "Cavendish Valery" 2009 - 2011

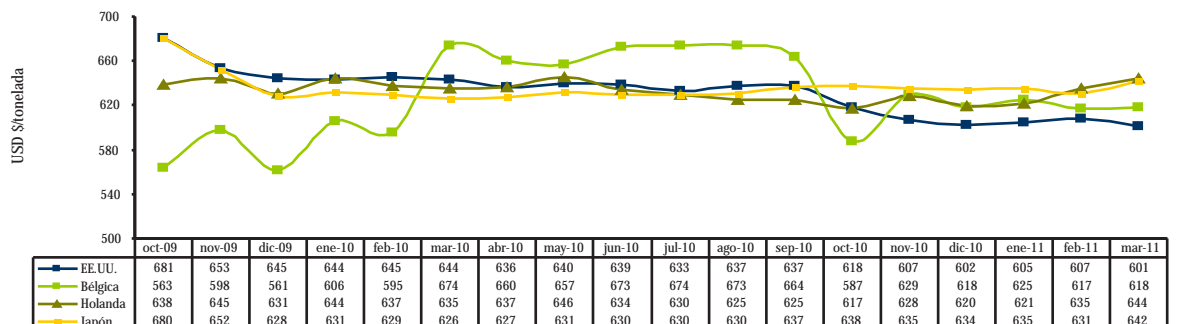

Continúa...

Banano "Cavendish Valery"

Perú: Volumen y Precio Promedio FOB de Exportación de Paltas (Aguacates) 2009 - 2011

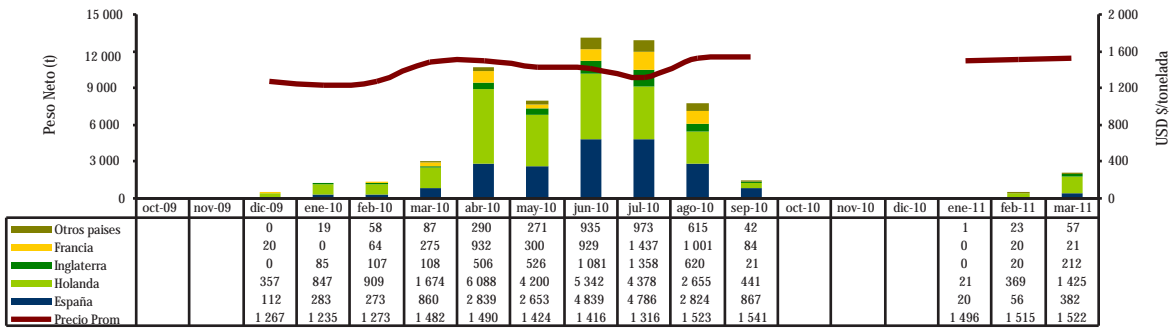

Perú: Precio FOB de Principales Destinos de Exportación de Paltas (Aguacates) 2009 - 2011

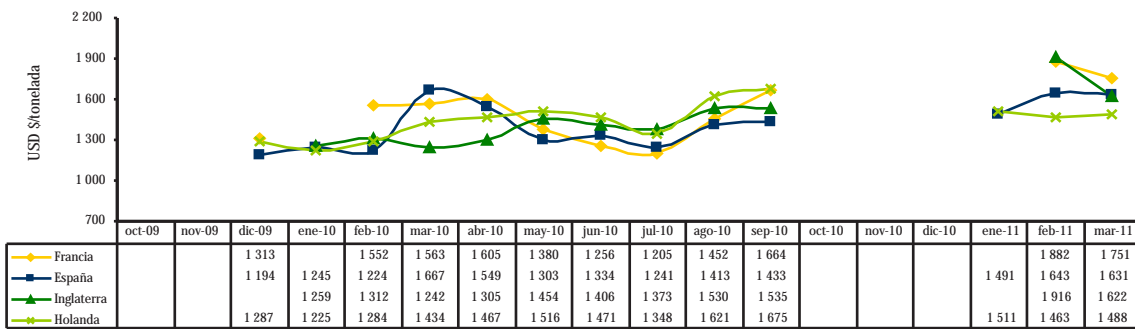

Perú: Volumen y Precio Promedio FOB de Exportación de Mangos Frescos 2009 - 2011

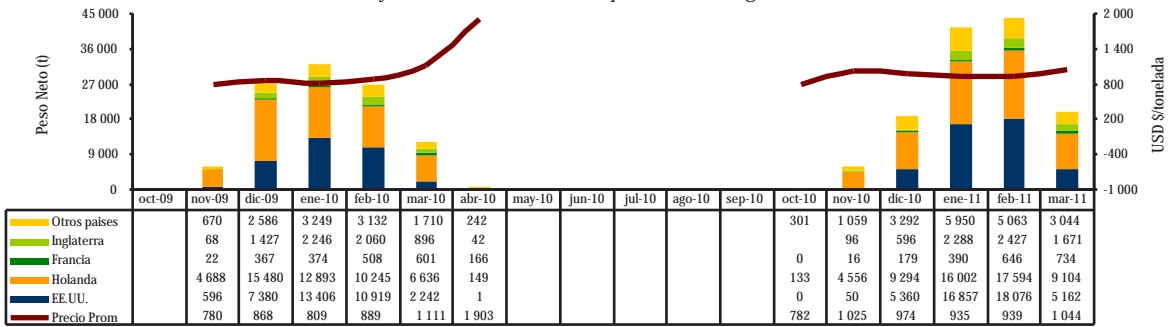

Perú: Precio FOB de Principales Destinos de Exportación de Mangos Frescos 2009 - 2011

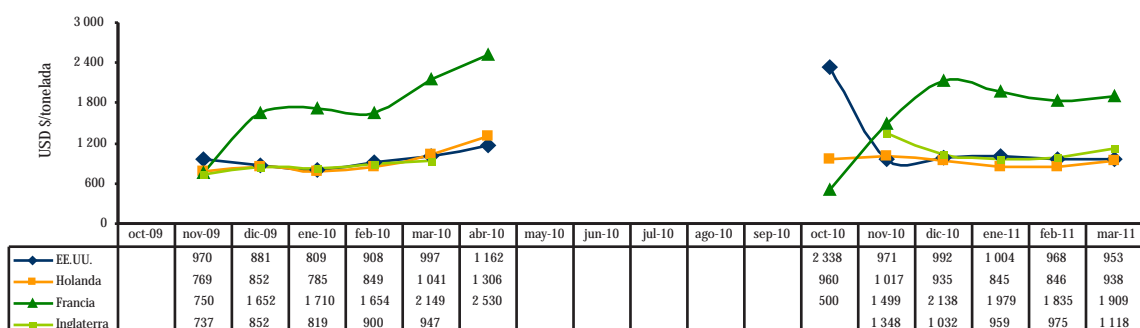

Continúa...

Mandarinas

Perú: Volumen y Precio Promedio FOB de Exportación de Mandarinas Frescas 2009 - 2011

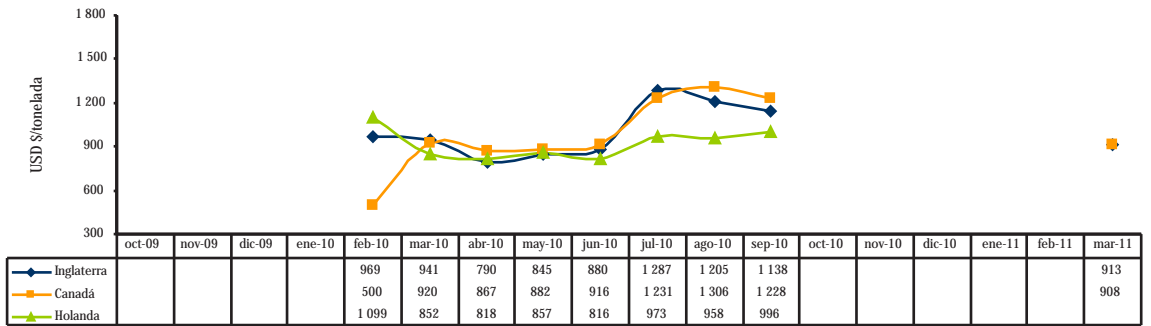
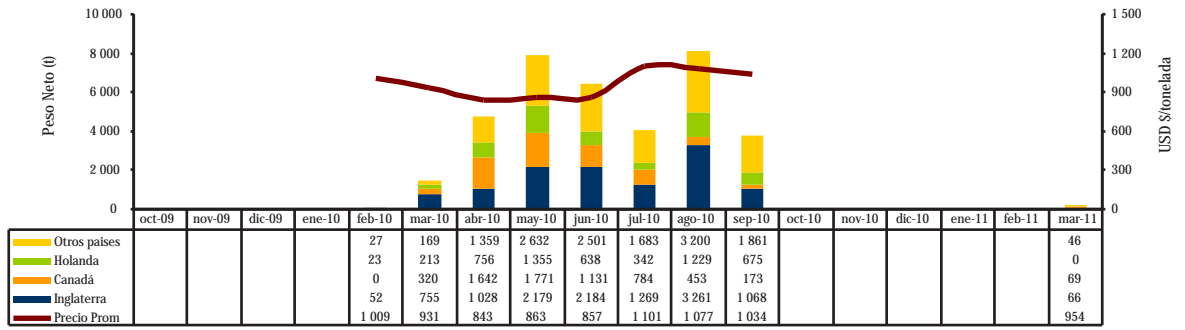

Perú: Volumen y Precio Promedio FOB de Exportación de Uvas Frescas 2009 - 2011

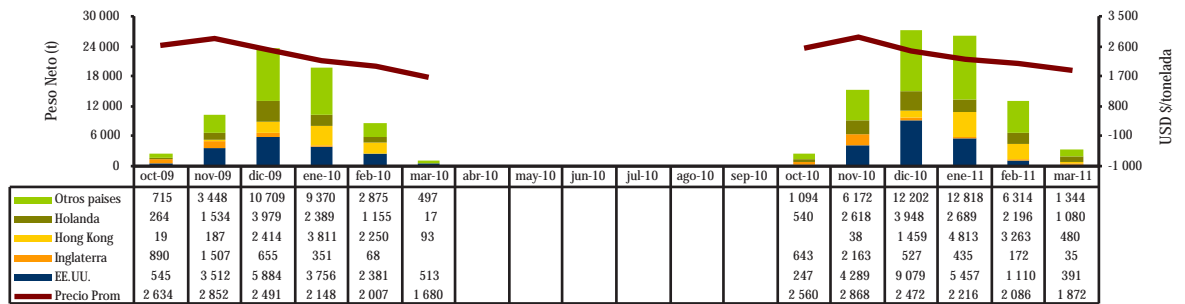

Perú: Precio FOB de principales Destinos de Exportación de Uvas Frescas 2009 - 2011

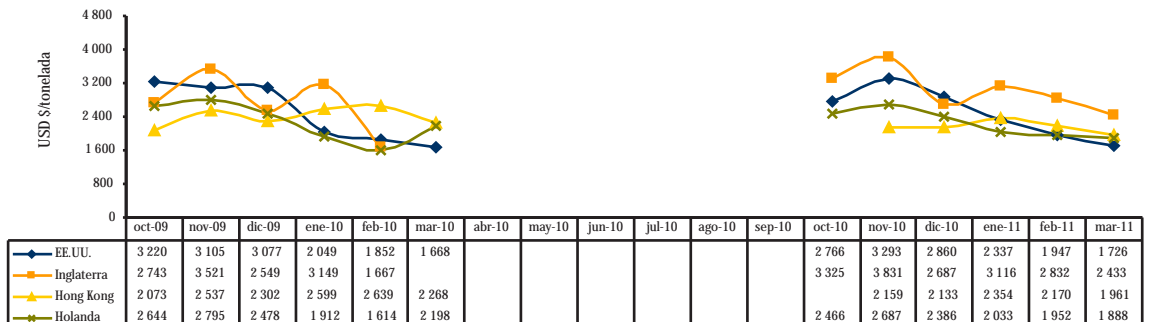

Continúa...

Perú: Volumen y Precio Promedio FOB de Exportación de Cacao en grano 2009 - 2011

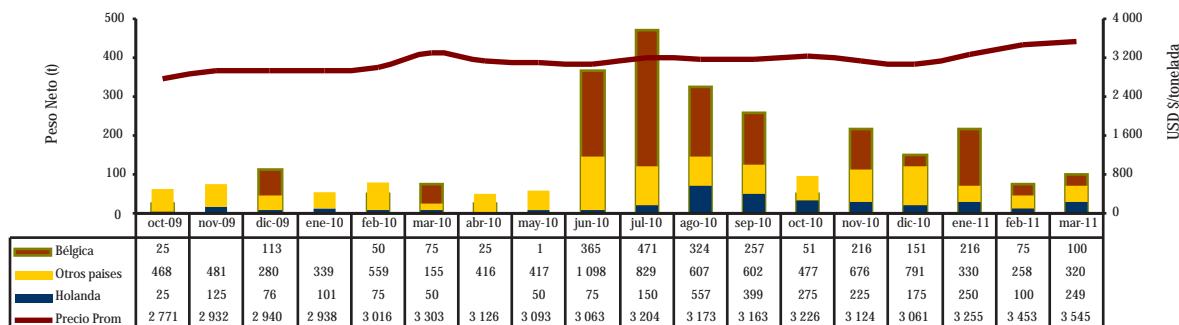

Perú: Precio FOB de Principales Destinos de Exportación de Cacao en grano 2009 - 2011

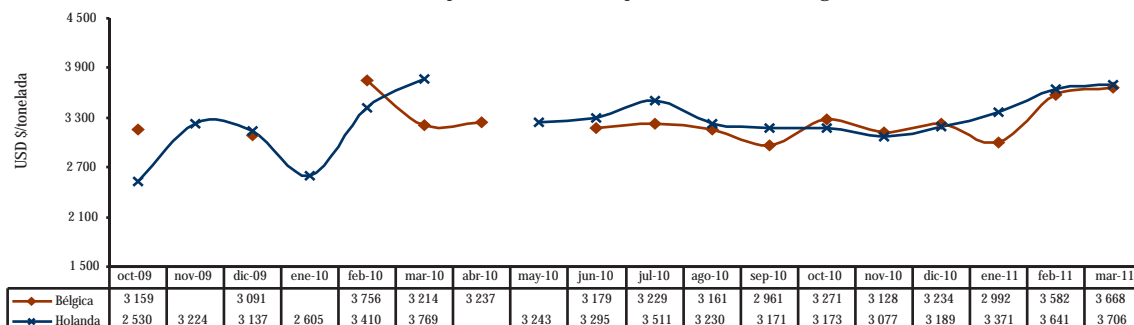

Perú: Volumen y Precio Promedio FOB de Exportación de Manteca de Cacao 2009 - 2011

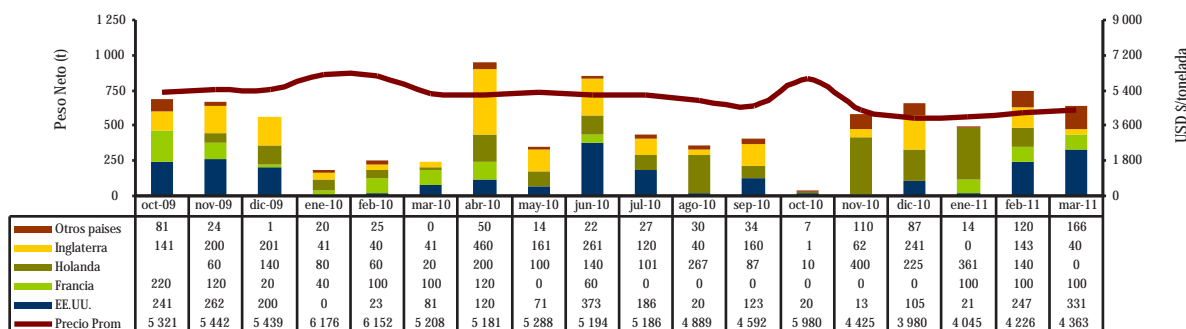

Perú: Precio FOB de Principales Destinos de Exportación de Manteca de Cacao 2009 - 2011

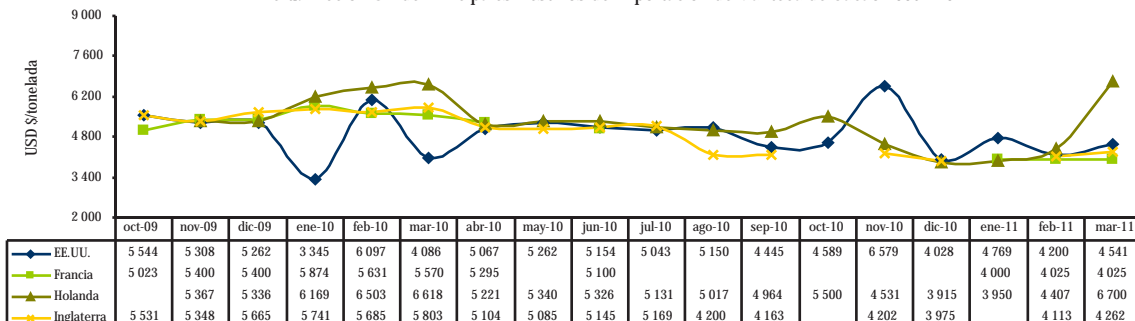

Continúa...

Leche Evaporada

Perú: Volumen y Precio Promedio FOB de Exportación de Leche Evaporada 2009 - 2011

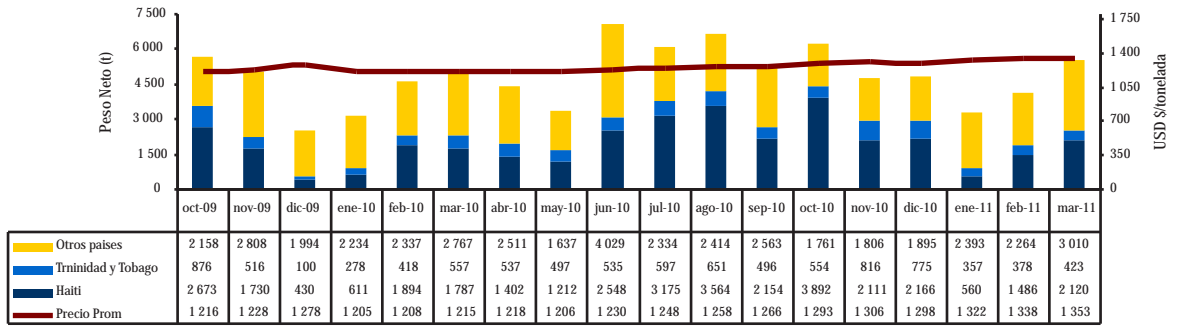

Perú: Precio FOB de Principales Destinos de Exportación de Leche Evaporada 2009 - 2011

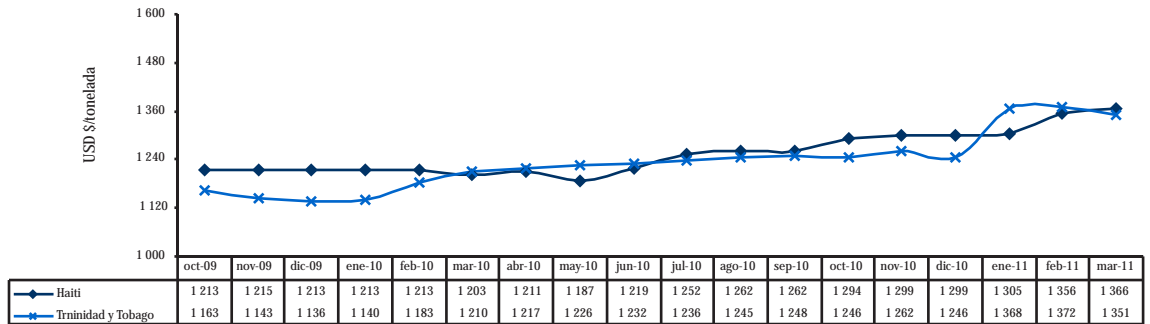

Perú: Volumen y Precio Promedio FOB de Exportación de Madera Aserrada de Virola, Mahogany 2009 - 2011

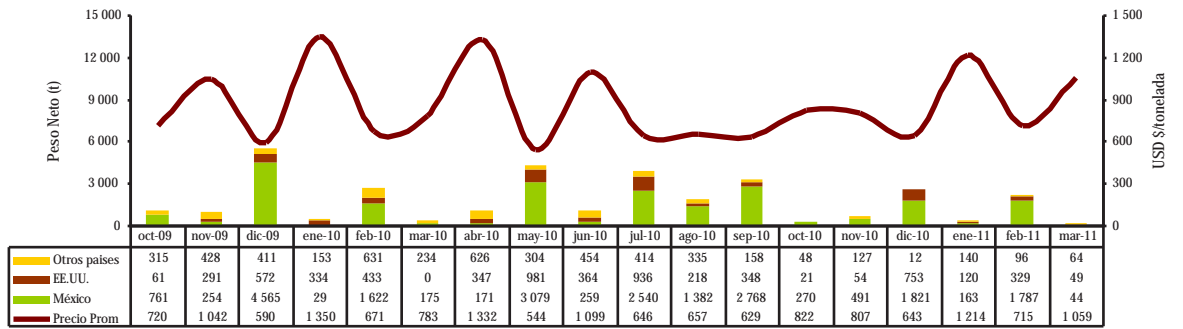

Perú: Precio FOB de Principales Destinos de Exportación de Madera Aserrada de Virola, Mahogany 2009 - 2011

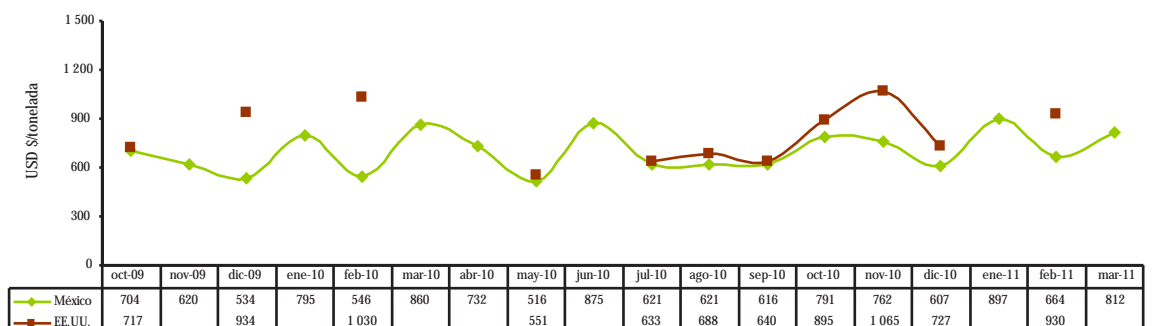

Conclusión

Madera aserrada

3. Precios de Legumbres, Frutas y Otros en principales mercados mayoristas de Estados Unidos, Canadá y Europa

AJOS					Mercado: Mayorista de San Francisco				
Mercado: Mayorista de Nueva York					Unidad: US \$ / Caja				
Origen	Variedad	Calibre	Unidad: US \$ /Caja10-30 lb		Origen	Variedad	Calibre	Unidad: US \$ / Caja	
			11 mar 11	25 mar 11				11 mar 11	25 mar 11
California	Elephant	jbo	30,00/35,00	30,00/35,00	California	Globe Thorned Green	sml	35,00/36,00	...
Argentina	Morado	6	58,00/60,00	60,00/65,00		Globe Thornless	30	21,00	20,00/21,00
California	Blanco	7	60,00/65,00	60,00/65,00	ARVEJAS				
California	Blanco	super col	62,00/65,00	...	Mercado: Mayorista de New York				
Chile	Morado	7	...	64,00	Unidad: US \$ /Caja 10 lb				
30 lb		10	58,00	58,00	Guatemala	Snow Peas Decalxyed	s/e	8,00/10,00	12,00
		11	65,00	62,00/65,00		Sugar Snap Peas Decalxyed	s/e	15,00/16,00	16,00/17,00
China	Blanco	6	44,00/45,00	44,00/55,00	Mercado: Mayorista de Chicago				
30 lb		s/e	40,00	44,00/45,00	Unidad: US \$ /Caja 10 lb				
Mercado: Mayorista de Pittsburgh					Origen	Variedad	Calibre	11 mar 11	25 mar 11
Unidad: US \$ /Caja 30 lb					California	Sugar Snap Peas Stringless/Decalxyed	s/e	22,00/24,00	...
Origen	Variedad	Calibre	11 mar 11	25 mar 11	Guatemala	Snow Peas Decalxyed	s/e	9,50/10,00	10,00/12,00
Argentina	Blanco	11	...	68,00		Sugar Snap Peas Decalxyed	s/e	16,00/18,00	20,00
California	Blanco	super col	59,00	59,00	México	Sugar Snap Peas Stringless/Decalxyed	s/e	...	24,00
30 lb		super jbo	56,00	...	Perú	Snow Peas Decalxyed	s/e	14,00	14,00
China	Blanco	6	50,75	50,75	Mercado: Mayorista de Miami				
30 lb		s/e	44,75	44,75	Unidad: US \$ /Caja 10 lb				
Mercado: Mayorista de Paris					Origen	Variedad	Calibre	11 mar 11	25 mar 11
Unidad: US \$ / 5 kg					Guatemala	Snow Peas Decalxyed	s/e	10,00/11,00	15,00/16,00
Origen	Variedad	Calibre	11 mar 11	25 mar 11		Sugar Snap Peas Decalxyed	s/e	16,00/17,00	18,00
Argentina	Blanco	7	6,40/6,43	6,07/6,12	CEBOLLAS FRESCAS				
5 kg	Morado	6	6,53/6,57	6,49/6,54	Mercado: Mayorista de Miami				
ALCACHOFAS					Unidad: US \$ /Caja-Sacos				
Mercado: Mayorista de Los Angeles					Origen	Variedad	Calibre	11 mar 11	25 mar 11
Unidad: US \$ /Caja 20-23 lb					Idaho-Oregon	Yellow Spanish Hybrid (master container 16 3-lb)	med-lge	16,00	...
Origen	Variedad	Calibre	11 mar 11	25 mar 11	Mexico	Yellow Grano (master container 16 3-lb)	med-lge	...	17,00
California	Globe Thorned Green	12	24,00	24,00	Idaho	Red Globe Type	jbo	10,00	9,00/10,00
		18-24	32,00	32,00	25 lb				
		30	30,00	...	Idaho Oregon	Red Globe Type	lge med	12,00 10,00/12,00	10,00/12,00 9,00/11,00
		36	28,00	...	25 lb				
		48	16,00	...	Mexico	Red Globe Type	jbo	10,00/12,00	11,00
		lge-lse	28,00	24,00/28,00	25 lb				
		med-lse	34,00	28,00/34,00	New York	Red Globe Type	jbo med	10,00/12,00 8,00	9,00/11,00 8,00
		sml-lse	38,00	30,00/38,00	25 lb				
Mercado: Mayorista de Miami					Oregon	Red Globe Type	jbo	9,00/10,00	9,00
Unidad: US \$ /Caja 20-23 lb									
Origen	Variedad	Calibre	11 mar 11	25 mar 11					
California	Globe	18 - 24	29,00/30,00	35,00/36,00					

Continúa...

Washington 25 lb	Red Globe Type	jbo	10,00	10,00	Perú	Verde	jbo lge std xlge	33,00 22,00/23,00 22,00/23,00 ...	28,00 21,00/22,00 21,00/22,00 25,00
Argentina 50 lb	Yellow Valencia	jbo med	10,00/11,00 10,00		Blanco	lge-std	22,00	22,00
Idaho-Oregon 50 lb	Yellow Spanish Hybrid	jbo col	13,00/14,00 ...	11,00/13,00 14,00	Mercado: Mayorista de Miami				
	Blanco	lge	20,00	...	Unidad: US \$ /Caja 11 lb				
Mexico 50 lb	Yellow Grano	jbo col super col	12,00/14,00 13,00 ...	11,00/13,00 13,00 11,00	Origen	Variedad	Calibre	11 mar 11	25 mar 11
	Blanco	jbo med	15,00/20,00 15,00	12,00/15,00 ...	Mexico	Verde	jbo xlge	22,00 22,00
Nevada 50 lb	Blanco	jbo	15,00	...	Perú	Verde	jbo lge sml std	26,00/27,00 22,00 19,00/20,00 22,00	23,00 19,00 18,00 19,00
Utah 50 lb	Yellow Spanish Hybrid	jbo	11,00	11,00/12,00		Blanco	lge std	17,00/18,00 ...	16,50/17,50 18,00
Mercado: Mayorista de Nueva York					Mercado: Mayorista de Montreal				
Unidad: US \$ /Caja-Sacos					Unidad: US \$ /Caja 11 lb				
Origen	Variedad	Calibre	11 mar 11	25 mar 11	Origen	Variedad	Calibre	11 mar 11	25 mar 11
New York (master container 15 3-lb)	Yellow Globe Type	med	13,00/14,00	11,50/13,00	Perú	Verde	s/e	18,50/20,04	29,60
Idaho 25 lb	Red Globe Type	jbo	10,00	9,00/10,00		Blanco	s/e	23,13	29,09
New York 25 lb	Red Globe Type	jbo med	10,00/12,00 8,00	9,00/11,00 8,00	Mercado: Mayorista de Nueva York				
Oregon 25 lb	Red Globe Type	jbo	9,00/10,00	9,00	Unidad: US \$ /Caja 11 lb				
Idaho 50 lb	Yellow Spanish Hybrid	col jbo super col	11,00/13,00 10,00 14,00	11,00/12,00 9,00/10,00 14,00	Origen	Variedad	Calibre	11 mar 11	25 mar 11
	Blanco	jbo	...	12,00/12,50	California	Verde	jbo	...	25,00
Idaho - Oregon	Blanco	jbo	12,00/13,00	...	Mexico	Verde	jbo lge-std xlge	24,00/30,00 18,00/24,00 24,00/26,00	22,00/26,00 16,00/20,00 ...
Mexico 50 lb	Blanco	jbo med-lge	14,00/16,00 10,00/12,00	12,00/15,00 10,00/12,00	Perú	Verde	jbo lge std	26,00/28,00 16,00/20,00 14,00/18,00	... 15,00/16,00 20,00
	Yellow Grano	col	...	11,00/12,00		Blanco	lge	20,00	20,00
New York 50 lb	Yellow Globe Type	med	13,00/14,00	12,00/14,00	Mercado: Mayorista de Seattle				
Washington 50 lb	Blanco	jbo	14,00/16,00	12,00/14,00	Unidad: US \$ /Caja 11 lb				
LECHUGA					Origen	Variedad	Calibre	11 mar 11	25 mar 11
Mercado: Mayorista de Boston					Mexico	Verde	jbo lge	28,00/30,00 21,00/24,00	23,00/27,00 21,00/23,00
Unidad: US \$ /Caja					Perú	Blanco	lge	23,00/24,00	23,00/24,00
Origen	Variedad	Calibre	11 mar 11	25 mar 11	YUCA (CASSAVA)				
Arizona - California 2,2 lb	s/e	s/e	10,00	10,00	Mercado: Mayorista de St. Louis				
Perú 2,5 lb	s/e	s/e	10,00/11,00	10,00/11,00	Unidad: US \$ /Caja 40 lb				
ESPARRAGOS					Origen	Variedad	Calibre	11 mar 11	25 mar 11
Mercado: Mayorista de Chicago					Costa Rica 40 lb	s/e	s/e	25,90/29,50	25,90/32,50
Unidad: US \$ /Caja 11 lb					BATATAS				
Origen	Variedad	Calibre	11 mar 11	25 mar 11	Mercado: Mayorista de Boston				
Mexico	Verde	lge-std	20,50/22,50	16,00/18,00	Unidad: US \$ / Sacos 50 lb				
Unidad: US \$ /Caja 11 lb					Origen	Variedad	Calibre	11 mar 11	25 mar 11
Unidad: US \$ /Caja 11 lb					Florida	s/e	med	24,00/25,00	35,00

Continúa...

COCO				
Mercado: Mayorista de Detroit				
Origen	Variedad	Calibre	Unidad: US \$ / Caja	
			11 mar 11	25 mar 11
Rep. Dominicana 40 lb	Dry	s/e	28,50/30,50	24,00/26,50
Florida 40 lb	Water	10	15,00/16,00	15,00/16,00
Thailand	Young Type	9	17,00/18,00	22,00/23,00

LIMAS				
Mercado: Mayorista de Columbia				
Origen	Variedad	Calibre	Unidad: US \$ / Caja 10-40 lb	
			11 mar 11	25 mar 11
Guatemala 10 lb	Seedlees Type	54	14,50	12,00/13,00
Ecuador 40lb	Seedlees Type	200	...	32,00
México 40 lb	Seedlees Type	200	45,00/56,00	28,00/38,00
		230	44,00	32,00
Guatemala 40 lb	Seedlees Type	200	...	38,00
		230	44,00	28,00

LIMONES				
Mercado: Mayorista de New Covent Garden				
Origen	Variedad	Calibre	Unidad: US \$ /Caja 15 kg	
			11 mar 11	25 mar 11
Morocco	s/e	s/e	12,93	...
España	s/e	s/e	11,31	11,30

Mercado: Mayorista de Miami				
Origen	Variedad	Calibre	Unidad: US \$ /Caja 7/10 bushel	
			11 mar 11	25 mar 11
Arizona	s/e	140-165	23,00/24,00	...
		200	24,00	...
California	s/e	115	23,00	22,00/23,00
		140	22,00/24,00	22,00/23,00
		165	22,00/23,00	23,00/24,00
		200	22,00	23,00

Mercado: Mayorista de Rotterdam				
Origen	Variedad	Calibre	Unidad: US \$ /Caja 15 kg	
			11 mar 11	25 mar 11
España	s/e	60	9,65	9,21/10,63
		70	9,65/10,34	9,21/11,69
		80	9,65/11,03	9,92/11,34
		90	11,03/13,10	10,63/13,11
		100	11,72/13,10	10,63/14,53
		120	11,38/13,10	12,05/12,76
		140	11,03/11,72	10,63/12,05
		160	...	9,92/10,63

MANGOS				
Mercado: Mayorista de Miami				
Origen	Variedad	Calibre	Unidad: US \$ / Caja 4 - 4,5 kg (1 lyr)	
			11 mar 11	25 mar 11
Guatemala	Tommy Atkins	7	...	5,00

	Tommy Atkins	8	...	5,00
		9	...	5,00
		12	...	5,00
Mexico	Ataulfo	16	8,00	...
		18	8,00	...
		20	8,00	8,00
Nicaragua	Ataulfo	20	...	8,00/9,00
	Tommy Atkins	8	5,00	5,00
Perú	Kent	7	5,00	...
		8-9	4,00/5,00	5,00
		10	3,00/5,00	5,00
		12	...	4,00
		14	...	4,00
	Tommy Atkins	14	5,00	...

Mercado: Mayorista de Nueva York						
Origen	Variedad	Calibre	Unidad: US \$ /Caja 4-4,5 kg (1 lyr)			
			11 mar 11	25 mar 11		
Brazil	Tommy Atkins	7	6,00	...		
		8	6,00	...		
		9	6,00	5,50/6,00		
		10	6,00	...		
		12	5,00	4,00		
Costa Rica	Tommy Atkins	8	...	5,50/6,50		
		9	...	5,50/6,50		
		10	...	5,00/6,00		
		12	...	5,00/6,00		
Guatemala	Tommy Atkins	6	...	5,50/6,00		
		7	5,00	5,00/6,00		
		8	5,00/6,00	5,00/6,00		
		9	5,00	4,50/6,00		
		10	5,00	4,50/5,00		
		12	5,00	...		
		14	5,00	...		
		Mexico	Ataulfo	12	...	9,50
				14	4,50/10,00	9,00/12,00
				16	4,50/9,00	...
18	4,50/7,00			8,00/10,00		
20	...			7,00/10,00		
	Tommy Atkins			6	6,00	5,00/6,00
		7	6,00	5,00/6,50		
		8	6,00	5,00/7,00		
		9	6,00	5,00/6,50		
		10	...	5,50/6,00		
		12	...	5,00/6,00		
Perú	Kent	7	4,00/5,00	...		
		8	4,00/5,00	4,00/5,00		
		9	3,00/5,00	4,00/5,00		
		10	4,00/5,00	4,00/5,00		
		12	4,00/5,00	4,00		

Mercado: Mayorista de New Covent Garden				
Origen	Variedad	Calibre	Unidad: US \$ /Caja 4 kg (1 lyr)	
			11 mar 11	25 mar 11
Brazil	Tommy Atkins	s/e	5,65	...
Perú	Kent	s/e	4,85	6,55

Mercado: Mayorista de Toronto				
Origen	Variedad	Calibre	Unidad: US \$ /Caja (1 lyr)	
			11 mar 11	25 mar 11
Ecuador	Ataulfo	18-20	10,79/13,62	...
Perú	Various Varieties	8-10	6,17/7,20	...

Continúa...

MANZANAS

Mercado: Mayorista de New Covent Garden

Origen	Variedad	Calibre	Unidad: US \$ / Caja 13 - 18 kg	
			11 mar 11	25 mar 11
Francia 13kg	Golden Delicious	s/e	14,47	17,74
	Granny Smith	s/e	...	17,74
Francia 13kg	Fuji	s/e	22,62	22,93
	Golden Delicious	s/e	16,56	19,65
	Granny Smith	s/e	16,56	...
	Pink lady/Cripps Pink	s/e	33,93	36,03
Italia 13kg	Golden Delicious	s/e	21,00	22,11
	Red Chief	s/e	19,39	19,65
Brazil 18kg	Royal Gala	s/e	...	25,39
Francia 18kg	Braeburn	s/e	...	18,02
	Granny Smith	s/e	...	23,75
	Red Chief	s/e	25,85	27,84
	Royal Gala	s/e	24,24	31,12
Italia 18kg	Red Delicious	s/e	30,70	...
	Royal Gala	s/e	28,27	27,84
Uruguay 18kg	Royal Gala	s/e	...	24,57

Mercado: Mayorista de Rotterdam

Origen	Variedad	Calibre	Unidad: US \$ / Caja 18 kg		
			11 mar 11	25 mar 11	
Francia	Golden Delicious	64	...	24,84	
		72	25,49	24,84/25,88	
		88	22,43	22,77	
		100	21,55/21,75	21,88/22,08	
		113	20,19/21,07	20,50/21,39	
Argentina	Royal Gala	80	29,65	...	
		90	28,27	...	
		100	26,89	26,22/27,64	
		110	25,51	24,80/26,22	
		Brazil	Gala	100-110	26,20/28,96
		120	24,82/27,58	25,51/28,35	
		135	24,82/27,58	26,93	
	Royal Gala	90	28,96	26,93	
		100-110	27,58	23,39/26,93	
		120	24,82	21,97/24,80	
		135	24,13	22,68	
		150	24,13	19,84/22,68	
Chile	Granny Smith	110	...	24,10	
		120	...	21,97	
	Royal Gala	70	...	25,94/28,35	
		80	28,96	25,51/28,35	
		90	27,58/28,96	24,52/28,35	
		100	27,58	23,81/27,64	
		110	26,20/27,58	23,10/27,64	
		120	23,44/24,82	21,69/25,51	
		135	23,44/24,13	21,26/23,39	
		150	23,44/24,13	21,97/23,39	
		Francia	Braeburn	64	20,34
Golden Delicious	64			24,48	...
	72			24,48	25,16
	88			22,75	23,39
	100			21,86/22,06	22,47/22,68
	113		20,48/21,37	21,05/21,97	
Granny Smith	56-64		24,48	25,16	
	72		23,10/23,44	22,68/23,39	
	80		20,68	...	
	88		24,13	23,39	

	100	23,92	24,10/24,59
	113	21,37/21,86	22,47
Red Chief	72	24,82	...
	113	22,55	23,17
	113	22,23	22,57
Royal Gala	72	25,16	...
	80	24,48	...
	113	...	21,26
	138	19,37	19,67
	125	21,03	...
	138	19,65	...
	150	18,96	...
	162	17,93	...

PAPAYA

Mercado: Mayorista de Miami

Origen	Variedad	Calibre	Unidad: US \$ / Caja 35 lb	
			11 mar 11	25 mar 11
Belize	Maradol Type	7	...	20,00/21,00
		9	18,00	20,00
		10	18,00	...
		11	...	16,00/18,00
		12	...	18,00
		14	24,00	...
		15	20,00	...
República Dominicana	Maradol Type	10	22,00/25,00	22,00/23,00
		11	22,00/25,00	20,00
		12	22,00/23,00	20,00
Guatemala	Maradol Type	7	24,00	...
		8	22,00	22,00/23,00
		9	20,00/24,00	21,00/23,00
		10	22,00/24,00	21,00
		11	23,00/24,00	21,00/22,00
		12	...	21,00
		Mexico	Maradol Type	6
8	...			22,00
9	23,00/26,00			23,00/24,00
12	22,00			18,00

PALTAS

Mercado: Mayorista de New York

Origen	Variedad	Calibre	Unidad: US \$ / Caja 20 lb (2 lyr)		
			11 mar 11	25 mar 11	
Republica Dominicana	Hass	48	48,00/50,00	48,00	
		Greenskin	14	30,00/34,00	...
			16	30,00/34,00	...
			18	30,00/34,00	...
			20	30,00/34,00	34,00
	22-24		30,00/34,00	34,00	
	México	Hass	26	30,00	...
			28	30,00	...
			32	...	53,00
			36	45,00	53,00/56,00
40			45,00	55,00/56,00	
	Hass	48	45,00/58,00	54,00/58,00	

Mercado: Mayorista de Los Angeles

Origen	Variedad	Calibre	Unidad: US \$ / Caja 20 lb (2 lyr)	
			11 mar 11	25 mar 11
California	Hass	36	...	48,00
		40	...	48,00
		48	48,00/53,00	51,00/53,00
		60	45,00/46,00	44,00/46,00
		70	38,00/44	38,00/39,00
Chile	Hass	50	48,00/53,00	...
		60	45,00/48,00	...

Mexico	Hass	32	52,00	...
		48	48,00/51,00	50,00/53,00
		60	45,00/48,00	44,00/46,00
		70	41,00/44,00	38,00/39,00
Mercado: Mayorista de New Covent Garden Uk				
Unidad: US \$ / Caja 4 kg				
Origen	Variiedad	Calibre	11 mar 11	25 mar 11
Israel	Hass	s/e	...	12,28
Kenya	Fuerte	s/e	10,50	8,76
UVAS				
Mercado: Mayorista de New York				
Unidad: US \$ / Caja 18 lb				
Origen	Variiedad	Calibre	11 mar 11	25 mar 11
Chile	Autumn Royal	xlge	...	26,00/28,00
	Black Seedless	lge	22,00/24,00	...
		med	18,00/20,00	...
		xlge	...	26,00/38,00
	Crimson Seedless	lge	24,00/26,00	21,00/26,00
	Flame Seedless	lge	20,00/28,00	18,00/20,00
		med	15,00/20,00	12,00/14,00
		sml	10,00/12,00	14,00
	Muscat	med-lge	...	30,00
	Princess	lge	26,00	...
		med-lge	22,00/24,00	...
	Queen	xlge	...	24,00
	Red Globe	xlge	19,00/20,00	22,00/24,00
	Sugraone	lge	18,00/24,00	14,00/17,00
		xlge	26,00/28,00	16,00/20,00
	Sunset	lge	...	20,00/22,00
	Thompson Seedless	lge	20,00/24,00	14,00/16,00
		med	...	15,00/16,00
		xlge	26,00/28,00	18,00/20,00
	White Seedless Type	xlge	...	22,00
Perú	Crimson Seedless	lge	24,00	...
		med-lge	...	22,00/24,00
	Red Globe	lge	14,00/16,00	22,00
		med-lge	12,00	...
		xlge	18,00/24,00	20,00/30,00
Mercado: Mayorista de Los Angeles				
Unidad: US \$ /Caja 18 lb				
Origen	Variiedad	Calibre	11 mar 11	25 mar 11
Chile	Black Seedless	lge	20,00	20,00
		xlge	24,00/26,00	24,00/26,00
	Crimson Seedless	lge	...	20,00
		xlge	...	25,00/26,00
	Flame Seedless	lge	18,00/22,00	18,00/22,00
		med	16,00/20,00	16,00/20,00
		xlge	22,00/24,00	22,00/24,00
	Red Globe	lge	17,00/20,00	17,00/18,00
		xlge	20,00/22,00	20,00
	Sugraone	lge	24,00/26,00	...
		xlge	22,00/28,00	22,00/25,00
	Thompson Seedless	lge	18,00/24,00	15,00/22,00
		xlge	22,00/24,00	20,00/24,00
Perú	Red Globe	xlge	20,00/22,00	20,00,00/22,00
Mercado: Mayorista de Toronto				
Unidad: US \$ /Caja 18 lb				
Origen	Variiedad	Calibre	11 mar 11	25 mar 11
Chile	Black Seedless	s/e	24,67/26,73	...
	Flame Seedless	lge	17,47/22,61	...
	Red Seedless	s/e	23,64	...
	Sugraone	xlge	22,61	...
	Thompson Seedless	xlge	34,95	...
	White Seedless	s/e	25,70	...
Perú	Red Globe	s/e	22,61/25,70	...
NARANJAS				
Mercado: Mayorista de Rotterdam				
Unidad: US \$ /Caja 15 kg				
Origen	Variiedad	Calibre	11 mar 11	25 mar 11
Morocco	Late Navel	48	...	12,05/13,47
		54	...	13,47
		60	...	12,76/13,47
		70-80-90	13,10/14,48	12,76/13,47
		100	12,41/13,79	12,05/13,47
		110	12,07/12,41	11,69/12,05
	Salustiana	60	12,41	...
		70	13,10	...
	Sanguine	80	11,72/12,75	...
		90	11,72/12,75	...
		100	11,72/12,75	...
		110	11,03/12,07	...
España	Navel lane	40	11,72	...
		42	11,72/15,51	14,88/17,72
		44	11,38	10,63
		48	11,72/15,17	14,88/17,01
		54	11,72/16,20	12,76/16,30
		60	10,34/13,10	12,05/16,30
		70	10,34/16,89	12,05/16,30
		80	10,34/13,10	13,47
		90	13,10	13,47
		100	12,75	...
	Navel	36	12,41/13,10	...
		42	11,72/12,41	...
		48-54	12,41/13,10	12,76
		70	11,72	12,05
		80	11,03/11,72	11,34/12,05
		90	10,69/11,72	11,34
		100	10,69/11,03	11,34
	Navelinas	36	12,41/13,10	...
		42	11,72/12,41	...
		48-54	12,41/13,10	12,76
		70	11,72	12,05
		80	11,03/11,72	11,34/12,05
		90	10,69/11,72	11,34
		100	10,69/11,03	11,34
	Salustiana	48	11,03	...
		60	11,72/12,75	13,11/13,47
		70	12,41/13,44	11,34/13,47
		80	12,41/13,79	13,11/14,17
		90	12,07/13,79	13,82/14,17
		100	11,03/13,44	13,82/14,17
Turkia	Navel	36	13,10	...
		40	13,10	...

Continúa...

HIERBAS					ORÉGANO				
ESTRAGÓN					Mercado: Mayorista de Miami				
Mercado: Mayorista de Nueva York					Unidad: US \$ / Bolsa 1 libra				
					Unidad: US \$ / Caja 1 kg				
Origen	Variedad	Calibre	11 mar 11	25 mar 11	Origen	Variedad	Calibre	11 mar 11	25 mar 11
Colombia	s/e	12	14,00/15,00	14,00/15,00	Colombia	s/e	s/e	4,00/5,00	4,00/5,00
Israel	s/e	12	16,00/18,00	16,00/18,00	Guatemala	s/e	s/e	4,00	4,00
					Perú	s/e	s/e	5,00	5,00
Mercado: Mayorista de Pittsburgh					TOMILLO				
					Mercado: Mayorista de Miami				
					Unidad: US \$ / film bags bunched				
Origen	Variedad	Calibre	11 mar 11	25 mar 11	Unidad: US \$ /Bolsa 1 lb				
Colombia	s/e	12	12,75	12,75	Origen	Variedad	Calibre	11 mar 11	25 mar 11
					Colombia	s/e	s/e	4,00/5,00	5,00
					Guatemala	s/e	s/e	4,00	4,00
					Perú	s/e	s/e	5,00	4,00/5,00

s/e: sin especificación ... : sin información

col: colosal jbo: jumbo xlge: extra large lyr: layer (capa o corrida)
lge: large med: medium sml: small

Fuente: USDA-Market News Com., 2011

Elaborado por la Unidad de Análisis Económico
Oficina de Estudios Económicos y Estadísticos
Ministerio de Agricultura
Se permite la reproducción total o parcial de este documento
por cualquier medio, siempre y cuando se cite la fuente
Visite el Portal Agrario: www.minag.gob.pe