

# OEEE



PERÚ

Ministerio  
de Agricultura

## PRECIOS EN MERCADOS INTERNACIONALES DE PRODUCTOS AGROPECUARIOS

Boletín N° 5 • Año 9 • Mayo 2011



OFICINA DE ESTUDIOS ECONOMICOS Y ESTADISTICOS

EN AGRICULTURA...

**EL PERÚ  
AVANZA**

## CONTENIDO

- 1. Cotizaciones Internacionales ..... 4
- 2. Precios FOB de principales destinos de las exportaciones peruanas. .... 8
- 3. Precios de legumbres, frutas, entre otros productos, en principales mercados mayoristas de Estados Unidos, Canadá y Europa..... 12

### Arroz Blanco Tailandés 15%g.q.

FOB<sup>1</sup> Bangkok

Tailandia es el primer exportador de arroz elaborado.



### Trigo N° 2 Hard Red Winter

FOB<sup>1</sup> Golfo USA

Usos: Materia prima para la industria molinera y de panificación.



### Algodón Index "A"

CIF<sup>2</sup> - Norte de Europa

El Index "A" es un indicador compuesto por el promedio de los cinco precios más bajos de 15 variedades de algodón.

Usos: Materia prima para la industria alimenticia y textil.



## 1. COTIZACIONES INTERNACIONALES

En el quinto mes del año 2011, los precios de los principales commodities agrarios disminuyeron en respuesta a la menor demanda por parte de los principales países importadores, la noticia de la muerte de Osama Bin Laden, así como por el mayor número de ventas especulativas realizadas por los fondos de inversión.

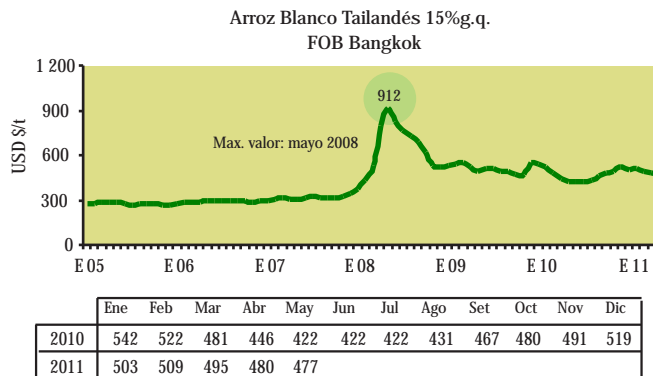

El retroceso del precio del arroz blanco tailandés (15% granos quebrados) se explicó por la estimación de que la producción de arroz para el año 2011/12 sería récord, además del mayor número de ventas especulativas realizadas por los fondos de inversión, a pesar de perspectivas de mayores compras por parte del Medio Oriente, África Subsahariana y el hemisferio occidental.

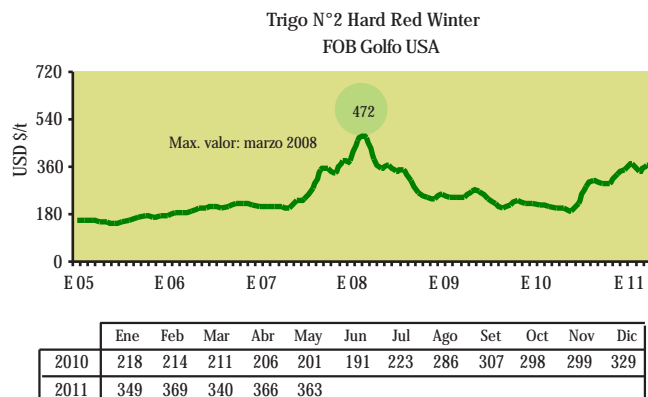

A pesar del clima adverso en Estados Unidos, China y Europa, los precios del trigo duro al cierre del mes de mayo disminuyeron, debido a ventas especulativas realizadas por los inversionistas como consecuencia de la muerte de Osama Bin Laden, así como por la noticia de que China aumentó nuevamente los requerimientos de reservas de los grandes bancos, lo que afectaría la demanda de este país.

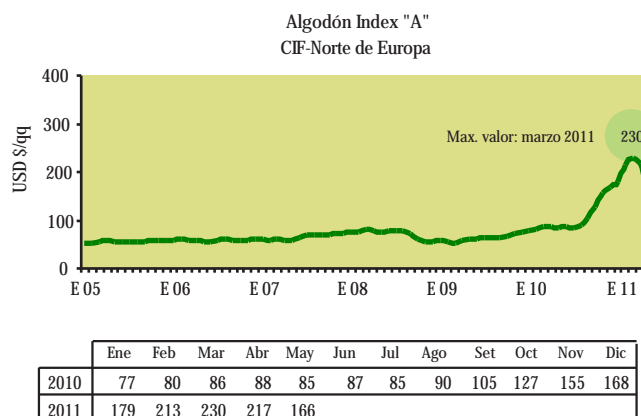

En mayo, el precio del algodón INDEX A disminuyó a causa de la mayor producción de la fibra por parte de Argentina y Australia, el panorama financiero negativo en Estados Unidos, la mayor apreciación de la divisa de ese país, los descensos de precios del sector energético y aunque indirecto el impacto de la muerte de Osama Bin Laden.

La preocupación por los débiles datos económicos y perspectivas de un aumento en las tasas de interés en Estados Unidos, la noticia de la muerte de Osama Bin Laden y ventas especulativas realizadas por los fondos de inversión, fueron los principales factores bajistas del precio del maíz US. N° 2 al cierre del mes de mayo.

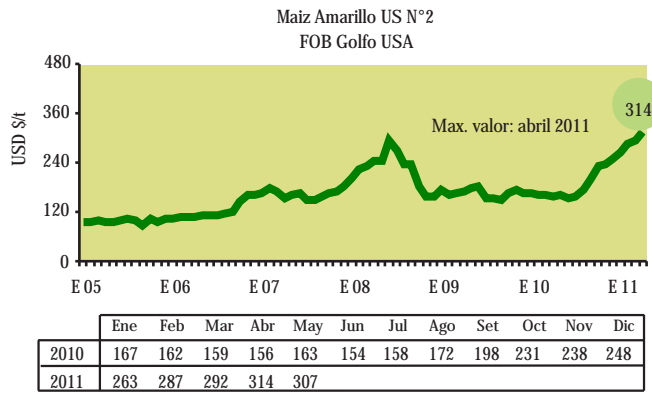

El decremento del orden de -2% del precio del cacao en el mes de mayo se originó por la reapertura de la exportación de cacao de Costa de Marfil, además del anuncio de que Ghana se encontraría comenzando su flujo de cosecha intermedia.

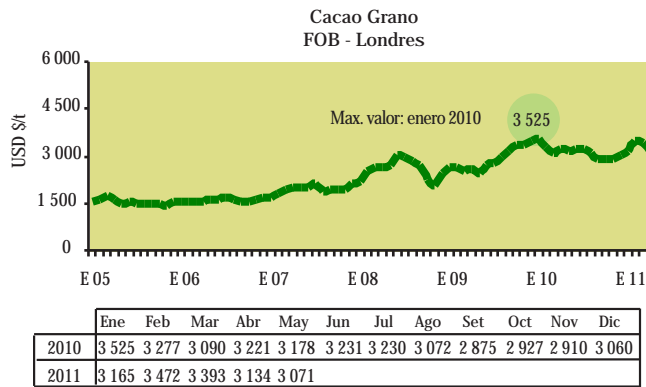

La disminución de los precios del frijol de soya y del aceite de soya, se explicó por los temores por la situación económica de Estados Unidos, la mayor oferta sudamericana (principalmente por parte de Brasil y Argentina), así como por la menor demanda por parte de China (principal importador del mundo).

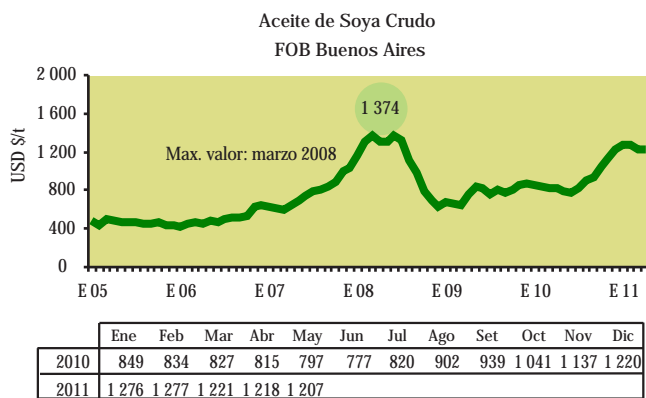

En mayo del 2011 los precios del complejo soya (frijol de soya y aceite de soya) bajaron -1% en comparación al mes anterior, sin embargo aumentaron en 42% y 51% respectivamente, con respecto al mes de mayo del 2010.

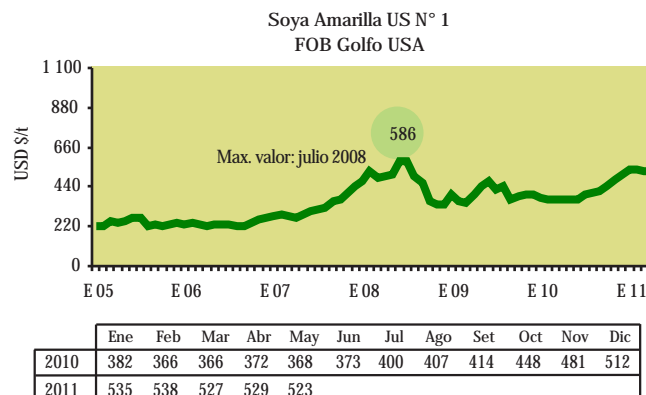

## Maíz Amarillo US N° 2

FOB<sup>1</sup> Golfo USA

Usos: Materia prima destinada a la industria alimenticia y de alimentos balanceados.



## Cacao Grano

FOB Londres

Usos: Insumo para la industria de alimentos.



## Aceite de Soya Crudo

FOB<sup>1</sup> Buenos Aires

Principal derivado del frijol de soya.  
Usos: Industria alimentaria - producción de aceites y mantecas terminadas.



## Soya Amarilla US N° 1

FOB<sup>1</sup> Golfo USA

Usos: Materia prima destinada a la alimentación humana y animal.





## Café - Otros Suaves Arábigos

### Mercado de Nueva York

Puesto en almacén certificado de la bolsa de Nueva York.  
Principal producto agrícola de exportación en el Perú.



Café otros suaves Arábigos  
CIF-Nueva York

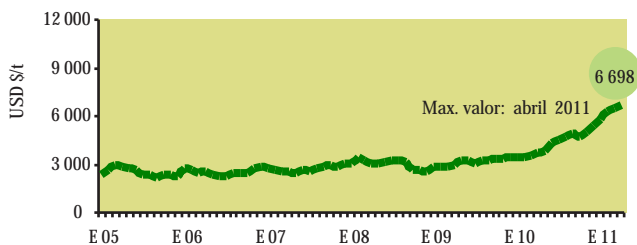

	Ene	Feb	Mar	Abr	May	Jun	Jul	Ago	Set	Oct	Nov	Dic
2010	3 403	3 462	3 574	3 765	3 838	4 296	4 533	4 713	4 883	4 741	5 035	5 367
2011	5 779	6 335	6 511	6 698	6 464							

El precio del café disminuyó en -3% al cierre del mes de mayo ante la especulación de que el crecimiento económico global se estancaría durante el 2011 aunada a ventas especulativas realizadas por los inversionistas, por otro lado, lo que limitó una mayor baja del precio fueron los ajustados inventarios mundiales de este commodity.

## Azúcar Contrato N° 14

### CIF<sup>2</sup> Nueva York.

CIF: Valor del azúcar cruda puesta en refinería de Norteamérica. Azúcar centrifugada (96° de polarización), precios del mercado interno norteamericano.



Azúcar Contrato N° 14  
CIF-Nueva York

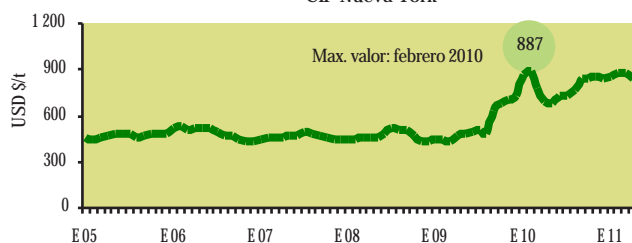

	Ene	Feb	Mar	Abr	May	Jun	Jul	Ago	Set	Oct	Nov	Dic
2010	868	887	774	687	684	724	733	772	842	843	855	847
2011	849	874	875	842	781							

Los precios del azúcar contrato N° 5, el azúcar contrato N° 11, y el azúcar contrato N° 14 bajaron en el mes de mayo, en respuesta a la menor demanda por parte de los países importadores, así como por las mayores ventas especulativas realizadas por los fondos de inversión.

## Azúcar Refinada Contrato N° 5

### FOB<sup>1</sup> Londres

FOB: Costo del producto entregado en los puertos del mar Mediterráneo. Azúcar blanca cristalizada (99.8° de polarización).



Azúcar Refinada Contrato N° 5  
FOB-Londres

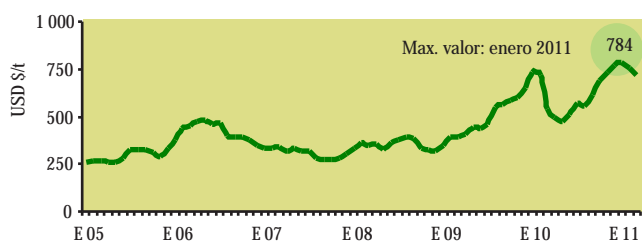

	Ene	Feb	Mar	Abr	May	Jun	Jul	Ago	Set	Oct	Nov	Dic
2010	735	717	541	493	472	509	573	557	614	688	732	767
2011	784	758	716	675	616							

La mayor oferta de los principales países productores como Brasil, Tailandia y la India, la baja del precio del petróleo y la noticia de la muerte de Osama Bin Laden también se constituyeron como factores bajistas de los precios del endulzante.

En el mes de mayo del 2011, los precios del azúcar contrato N° 5, contrato N° 11 y contrato N° 14 disminuyeron en -9%, -9% y -7% en comparación al mes anterior; y en referencia a los valores alcanzados en mayo del 2010, los precios aumentaron 31%, 36% y 14% para los contratos N° 5 y N°11 y N°14, respectivamente.

## Azúcar Contrato N° 11

### Mercado de Nueva York

Azúcar cruda de caña a granel.  
Azúcar centrifugada (96° de polarización).



Azúcar Contrato N° 11  
CIF-Nueva York

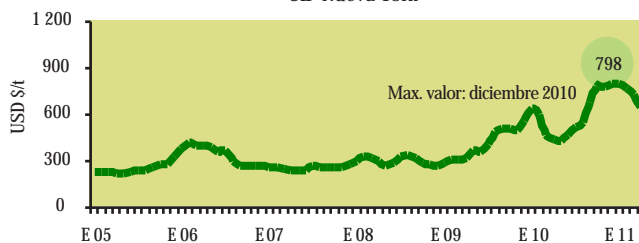

	Ene	Feb	Mar	Abr	May	Jun	Jul	Ago	Set	Oct	Nov	Dic
2010	637	602	471	441	433	468	516	553	684	778	780	798
2011	795	771	732	647	588							

## 2. PRECIOS FOB DE PRINCIPALES DESTINOS DE LAS EXPORTACIONES PERUANAS

Perú: Volumen y Precio Promedio FOB de Exportación de Páprika (Pimentón Seco) 2009 - 2011

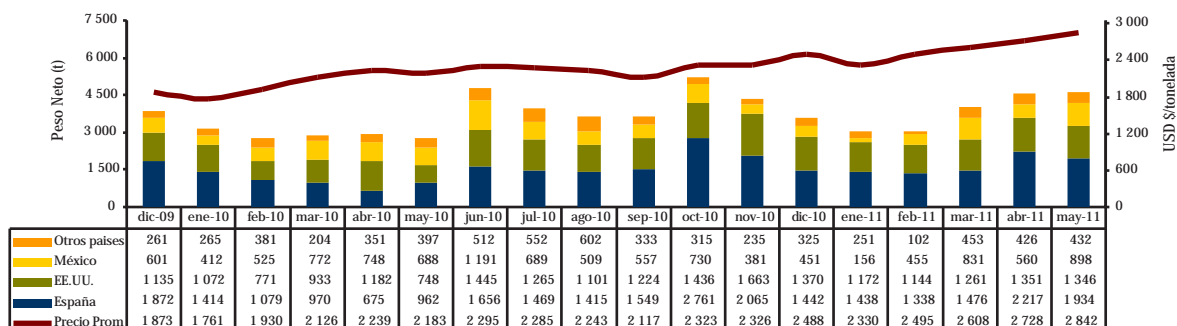

Perú: Precio FOB de Principales Destino de Exportación de Páprika (Pimentón Seco) 2009 - 2011

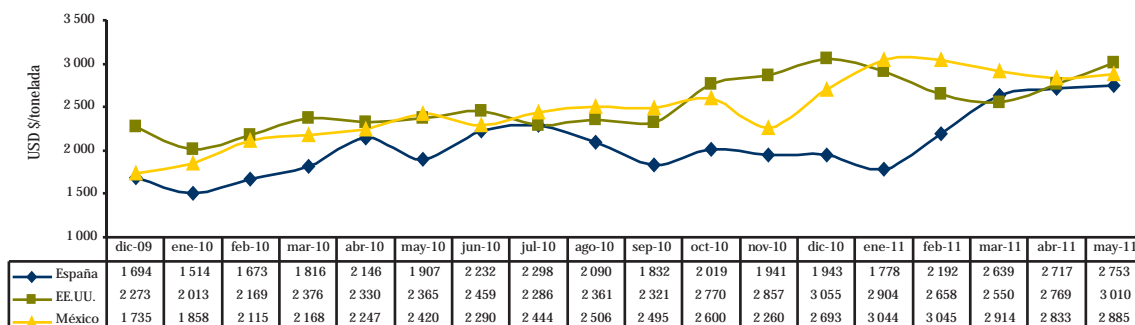

Perú: Volumen y Precio Promedio FOB de Exportación de Cebollas Frescas 2009 - 2011

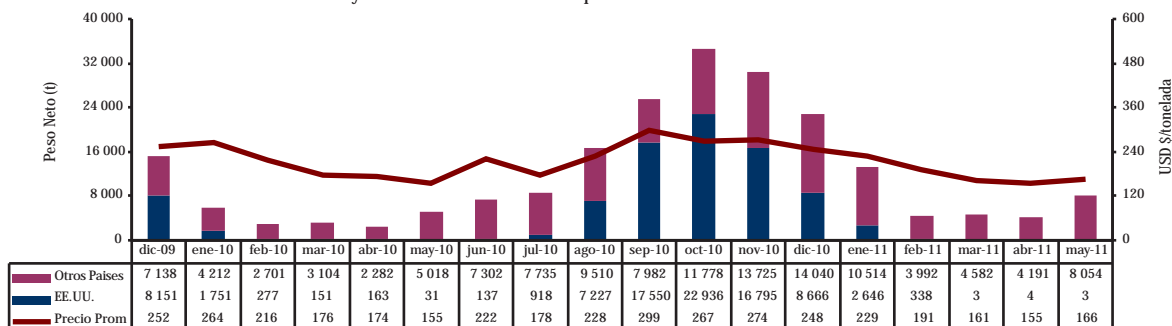

Perú: Precio FOB de Principales Destino de Exportación de Cebollas Frescas 2009 - 2011

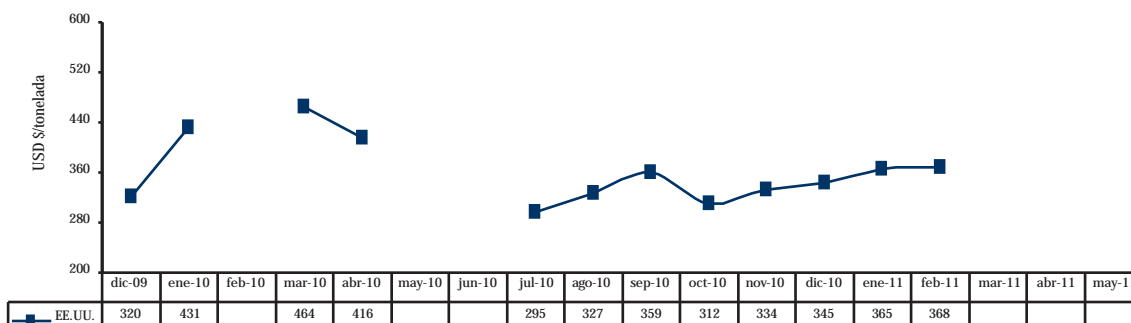

Continúa...

Páprika (Pimentón seco)

Cebollas frescas

# Café

Perú: Volumen y Precio Promedio FOB de Exportación de Café sin Descafeinar 2009 - 2011

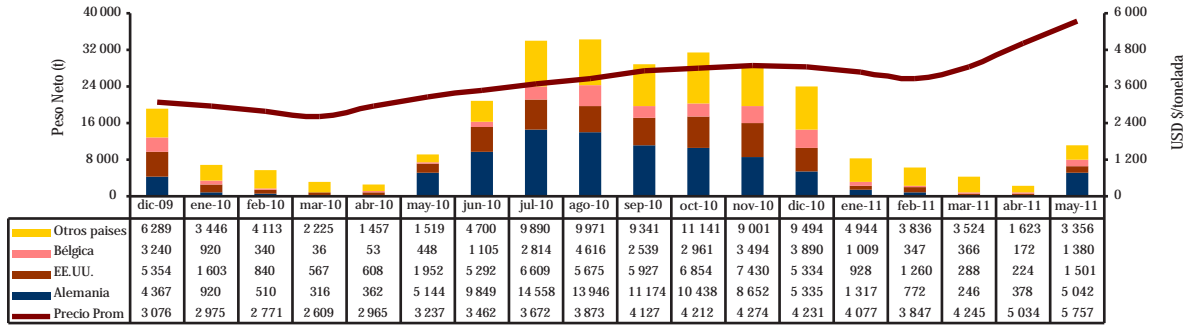

Perú: Precio FOB de Principales Destinos de Exportación de Café sin Descafeinar 2009 - 2011

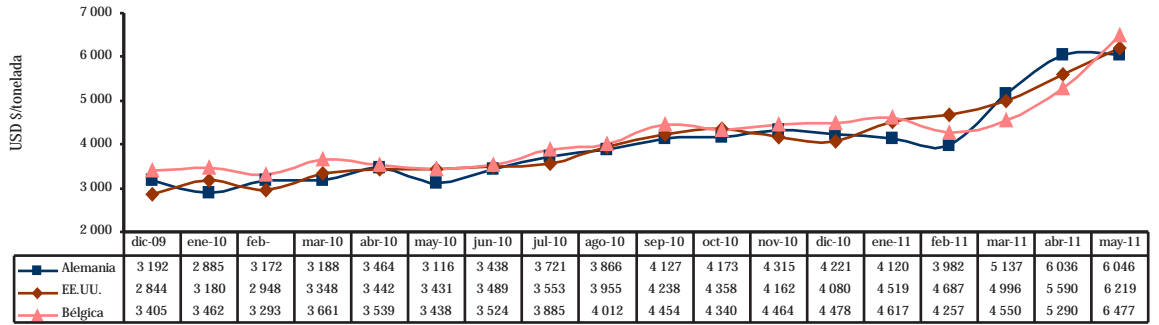

Perú: Volumen y Precio Promedio FOB de Exportación de Espárragos Frescos 2009 - 2011

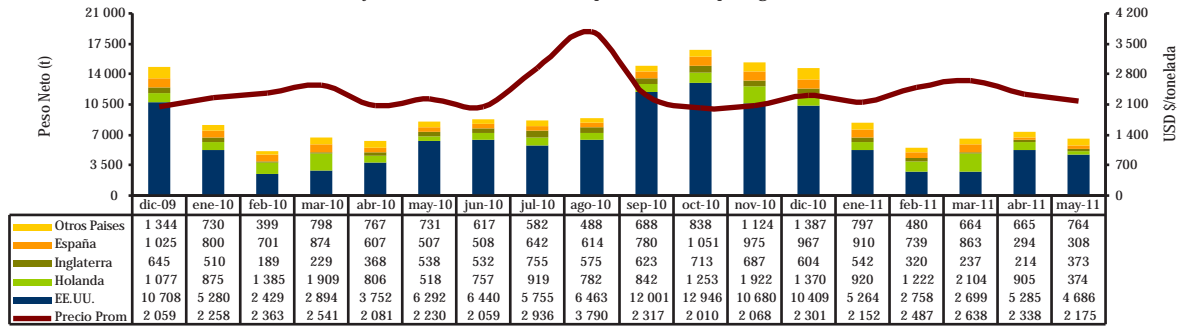

Perú: Precio Promedio FOB en Principales Destinos de Exportación de Espárragos Frescos 2009 - 2010

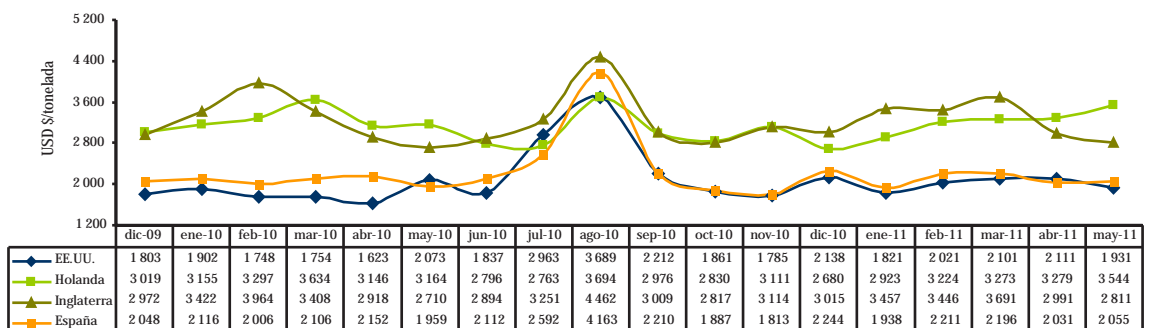

Continúa...

# Espárragos

Volumen y Precio Promedio FOB de Exportación de Alcachofas Preparadas 2009 - 2011

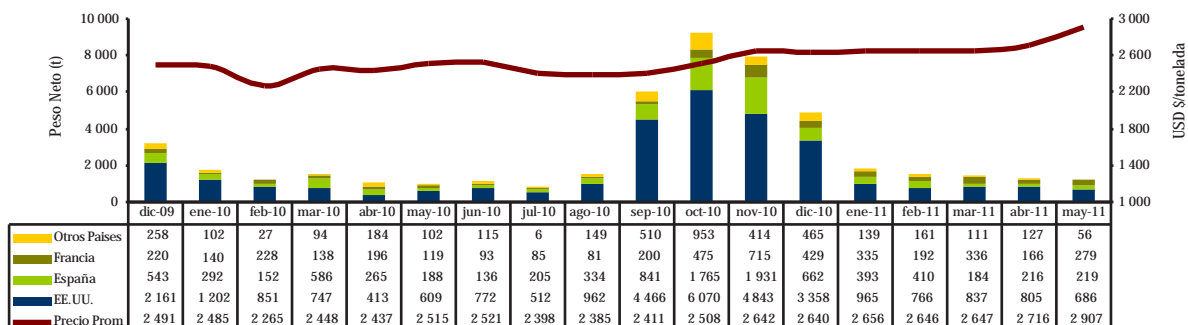

Perú: Precio FOB de Principales Destinos de Exportación de Alcachofas Preparadas 2009 - 2011

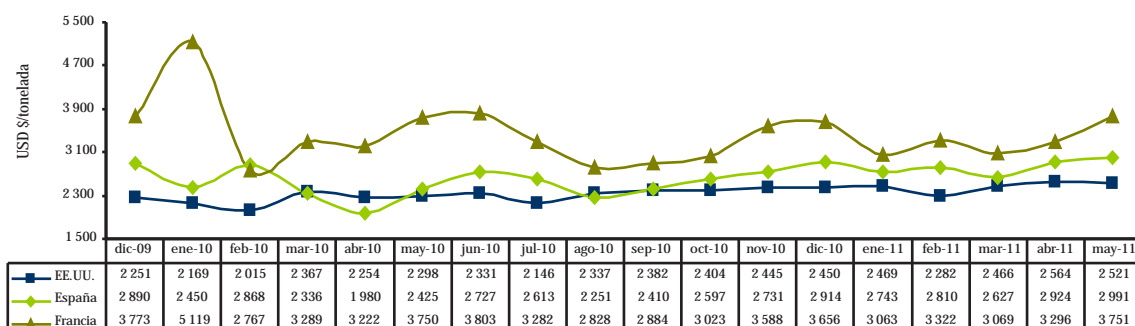

Perú: Volumen y Precio Promedio FOB de Exportación de Aceitunas en Salmuera 2009 - 2011

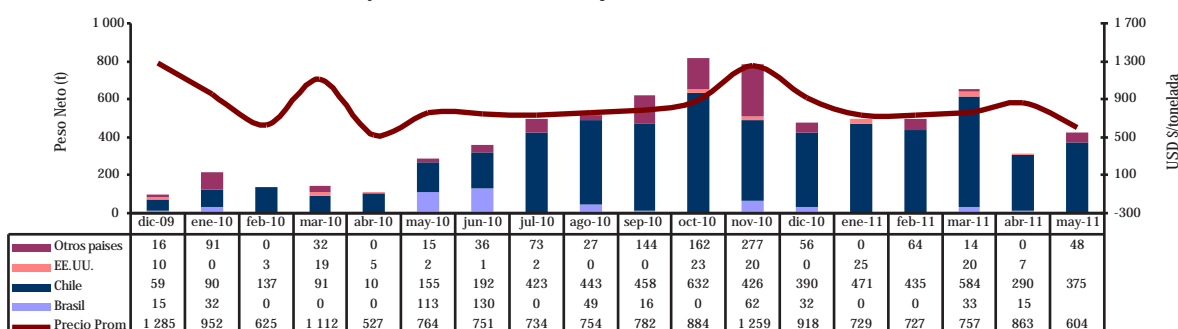

Perú: Precio FOB de Principales Destinos de Exportación de Aceitunas en Salmuera 2009 - 2011

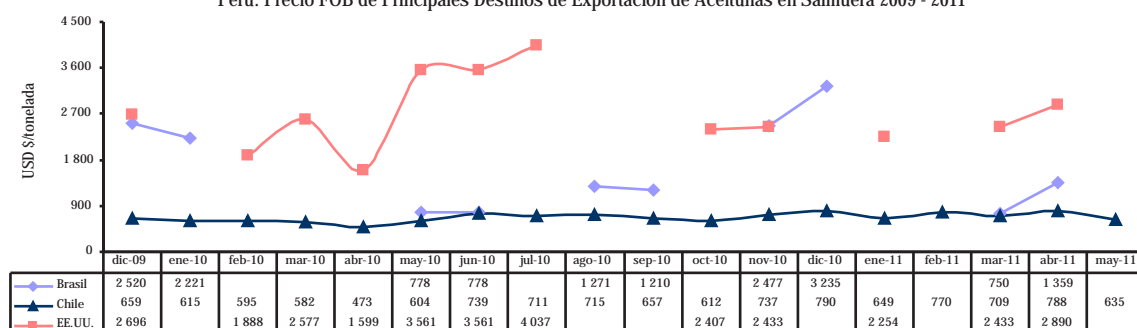

Continúa...

Frijol Castilla

Perú: Volumen y Precio Promedio FOB de Exportación de Frijol Castilla 2009 - 2011

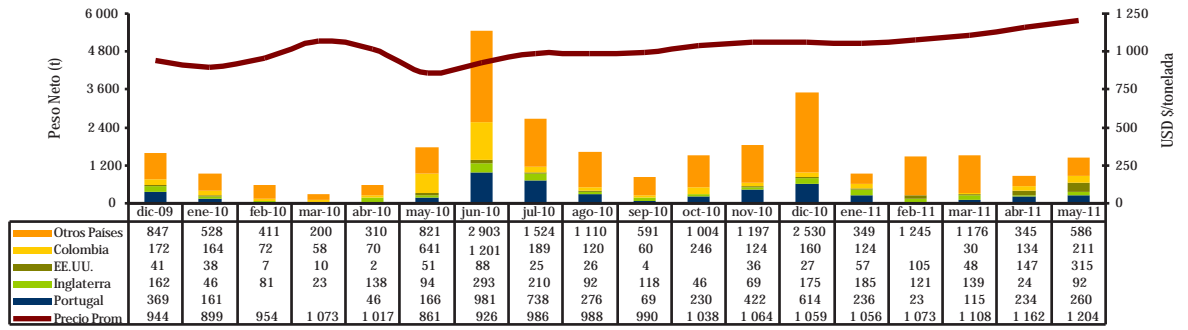

Perú: Precio FOB de Principales Destinos de Exportación de Frijol Castilla 2009 - 2011

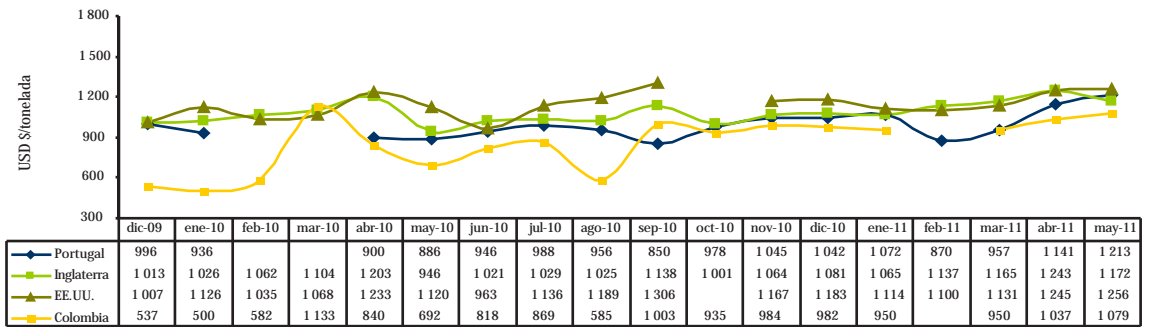

Perú: Volumen y Precio Promedio FOB de Exportación de banana tipo "Cavendish Valery" 2009 - 2011

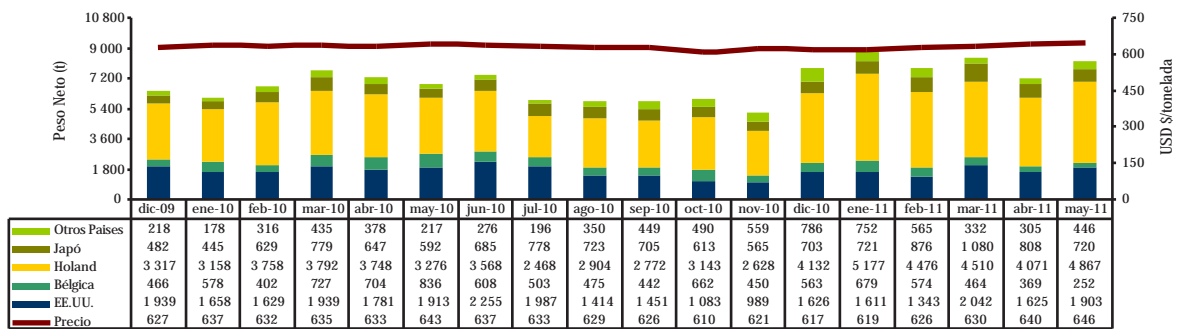

Perú: Precio FOB de Principales Destinos de Exportación de banana "Cavendish Valery" 2009 - 2011

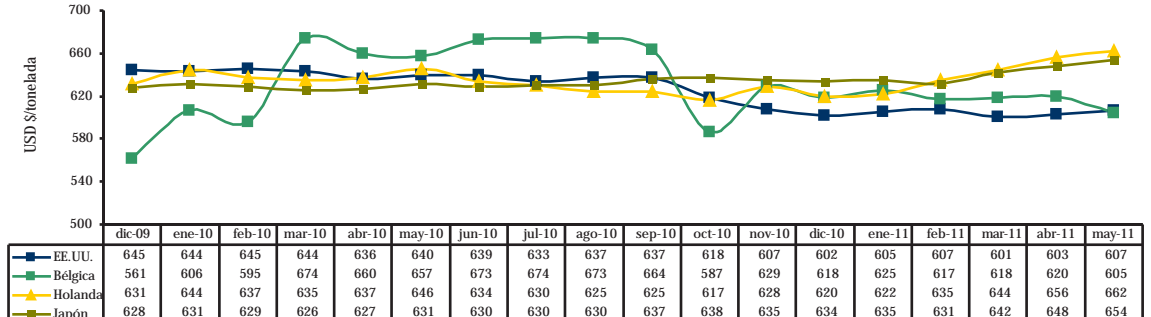

Continúa...

Banano "Cavendish Valery"



Perú: Volumen y Precio Promedio FOB de Exportación de Paltas (Aguacates) 2009 - 2011

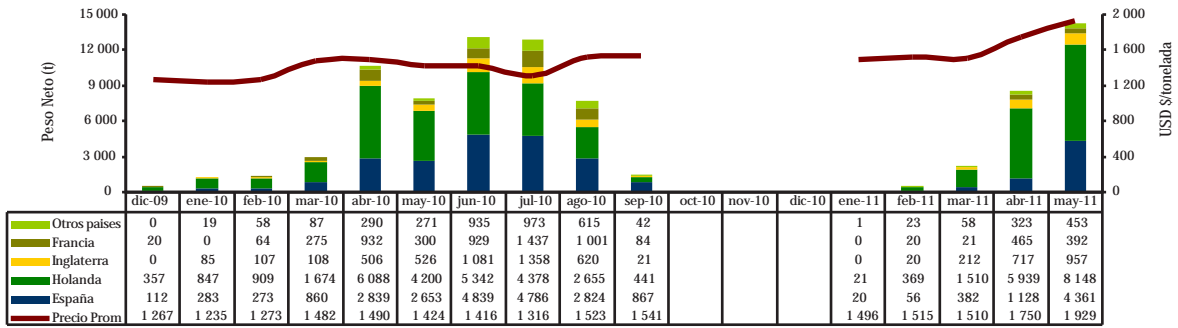

Perú: Precio FOB de Principales Destinos de Exportación de Paltas (Aguacates) 2009 - 2011

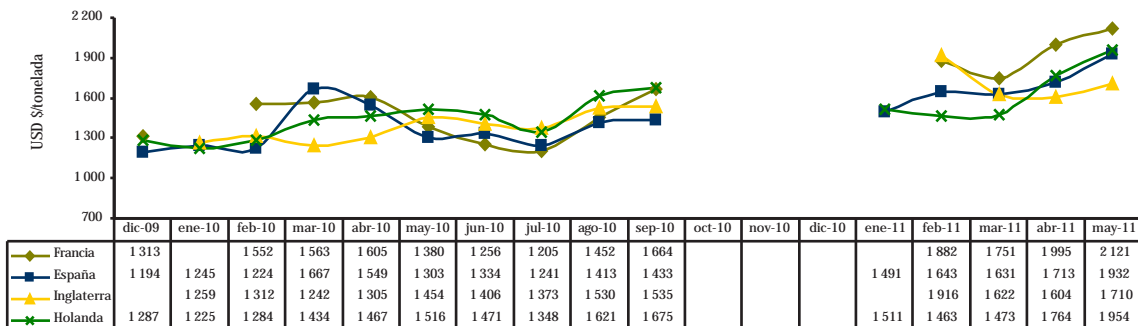

Perú: Volumen y Precio Promedio FOB de Exportación de Mangos Frescos 2009 - 2011

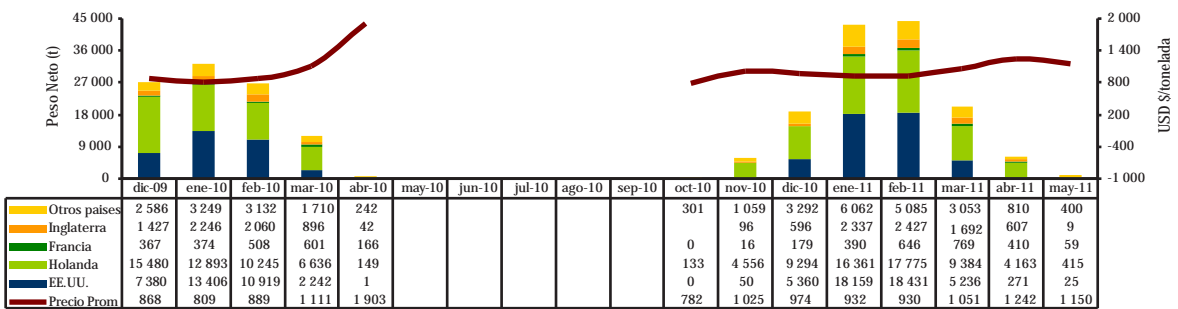

Perú: Precio FOB de Principales Destinos de Exportación de Mangos Frescos 2009 - 2011

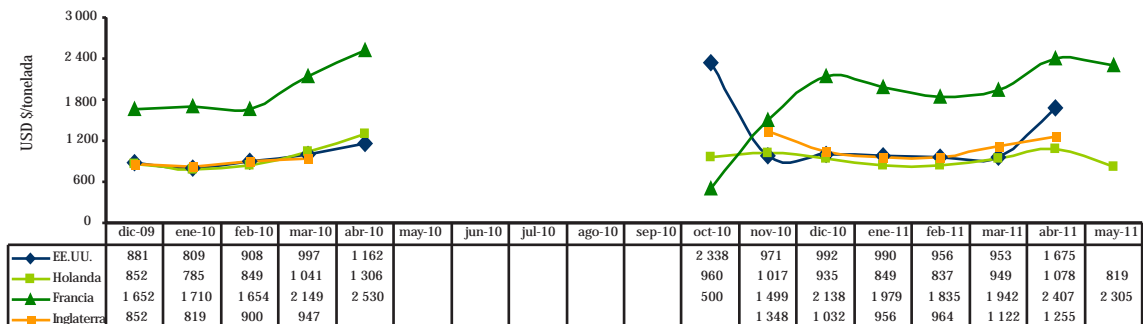

Continúa...

Paltas

Mangos frescos

# Mandarinas

Perú: Volumen y Precio Promedio FOB de Exportación de Mandarinas Frescas 2009 - 2011

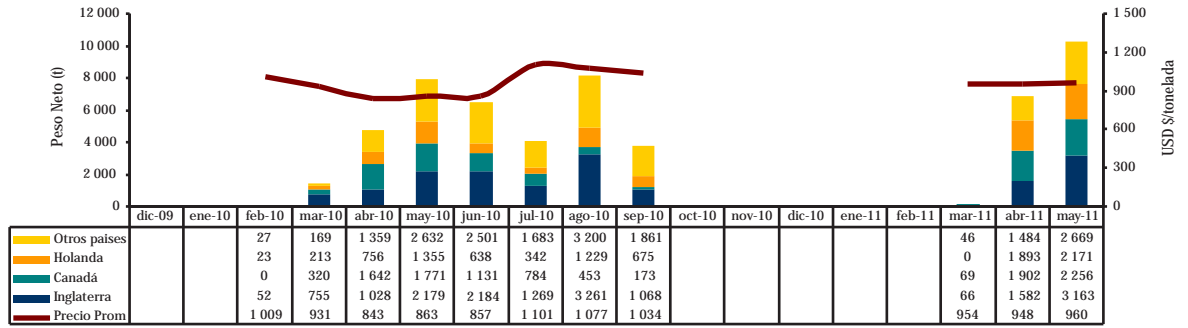

Perú: Precio FOB de Principales Destinos de Exportación de Mandarinas Frescas 2009 - 2011

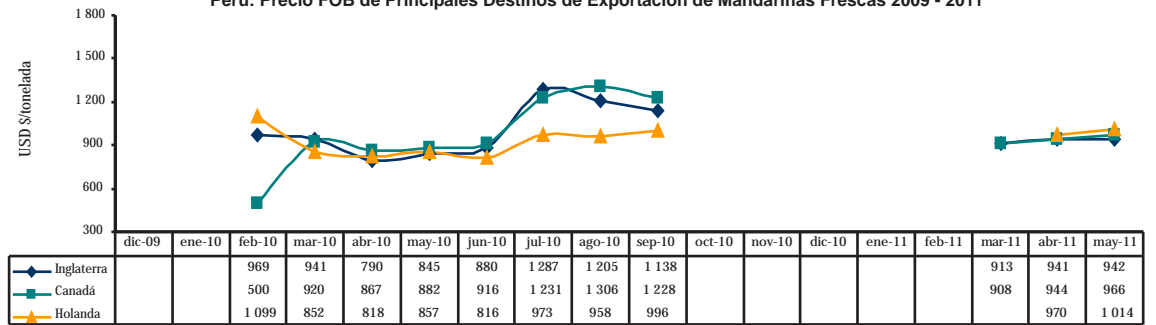

Perú: Volumen y Precio Promedio FOB de Exportación de Uvas Frescas 2009 - 2011

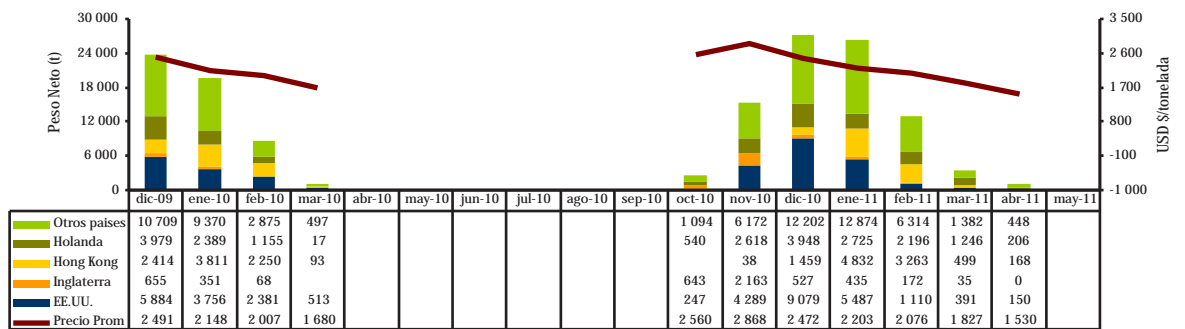

Perú: Precio FOB de principales Destinos de Exportación de Uvas Frescas 2009 - 2011

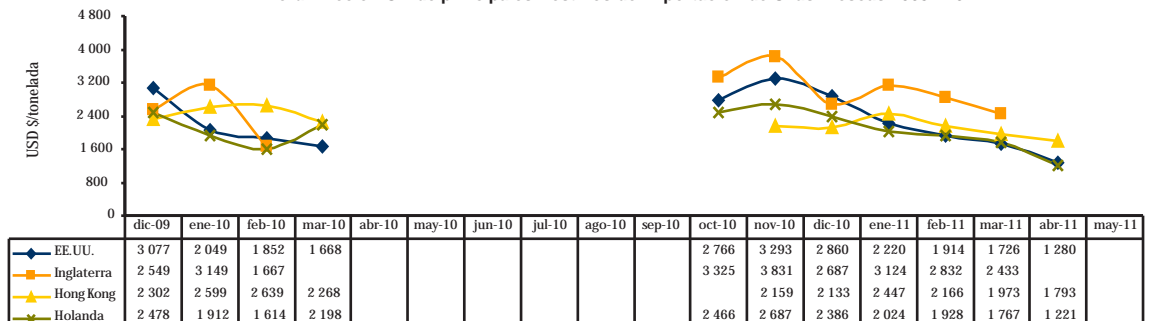

# Uvas

Perú: Volumen y Precio Promedio FOB de Exportación de Cacao en grano 2009 - 2011

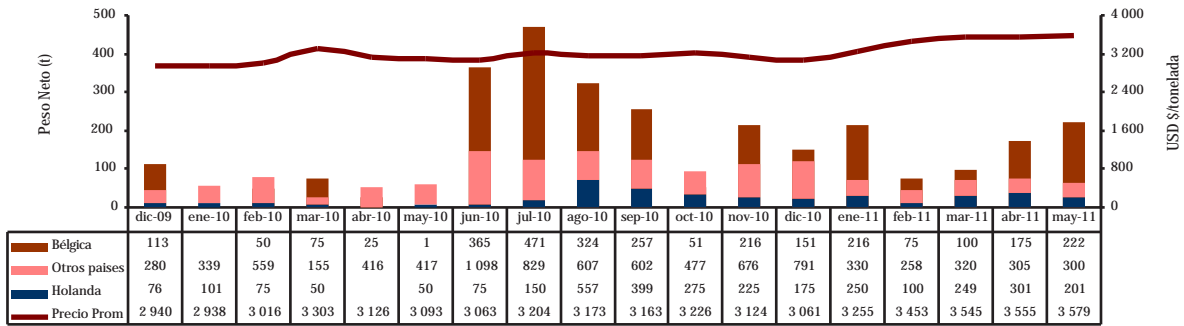

Perú: Precio FOB de Principales Destinos de Exportación de Cacao en grano 2009 - 2011

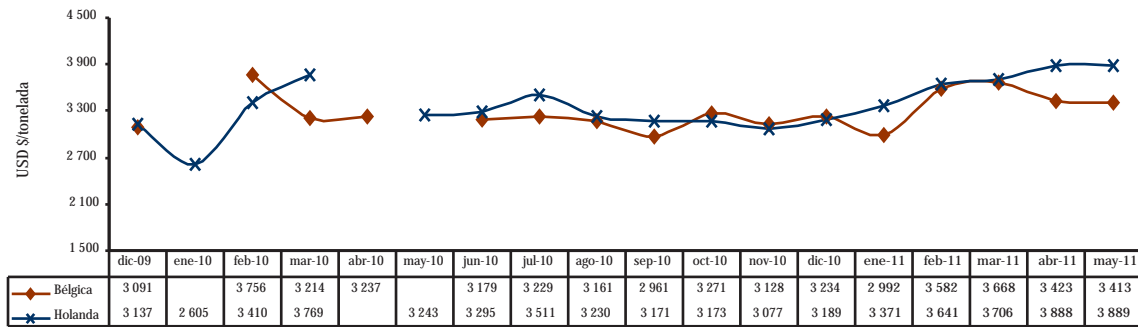

Perú: Volumen y Precio Promedio FOB de Exportación de Manteca de Cacao 2009 - 2011

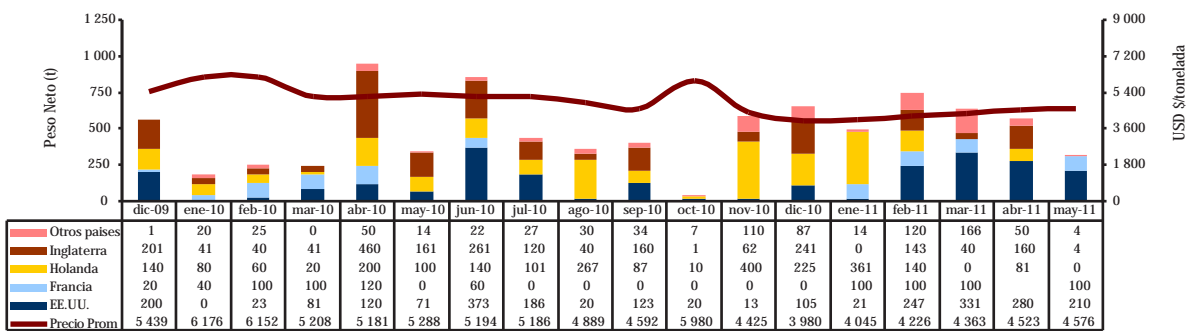

Perú: Precio FOB de Principales Destinos de Exportación de Manteca de Cacao 2009 - 2011

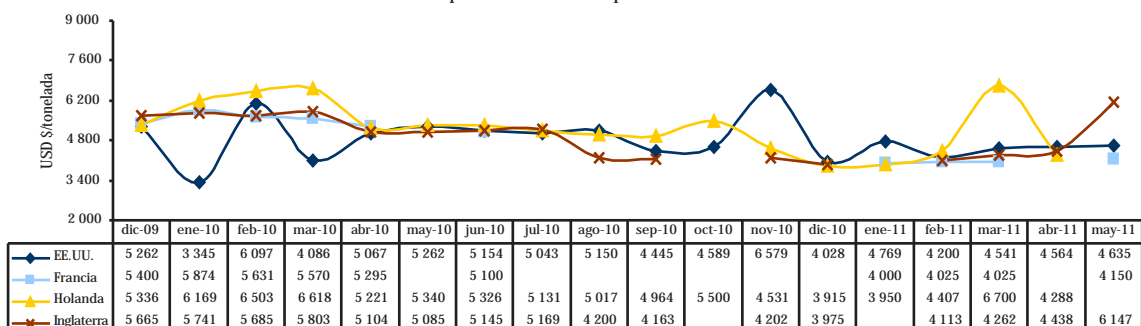

Continúa...

Leche Evaporada

Perú: Volumen y Precio Promedio FOB de Exportación de Leche Evaporada 2009 - 2011

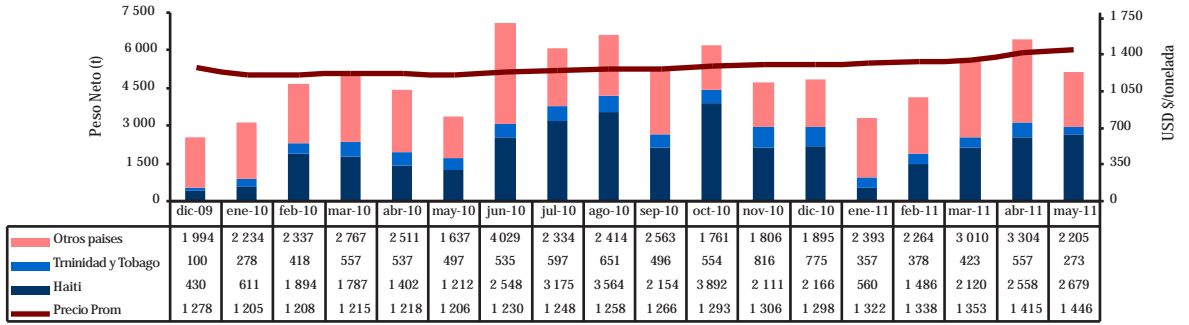

Perú: Precio FOB de Principales Destinos de Exportación de Leche Evaporada 2009 - 2011

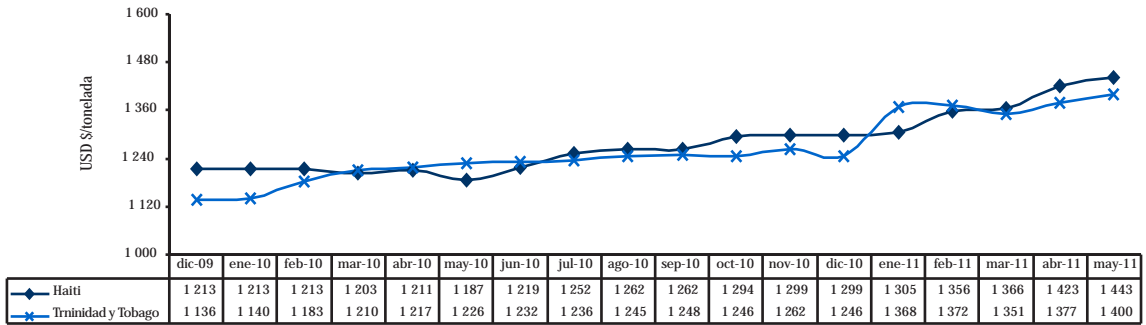

Madera aserrada

Perú: Volumen y Precio Promedio FOB de Exportación de Madera Aserrada de Virola, Mahogany 2009 - 2011

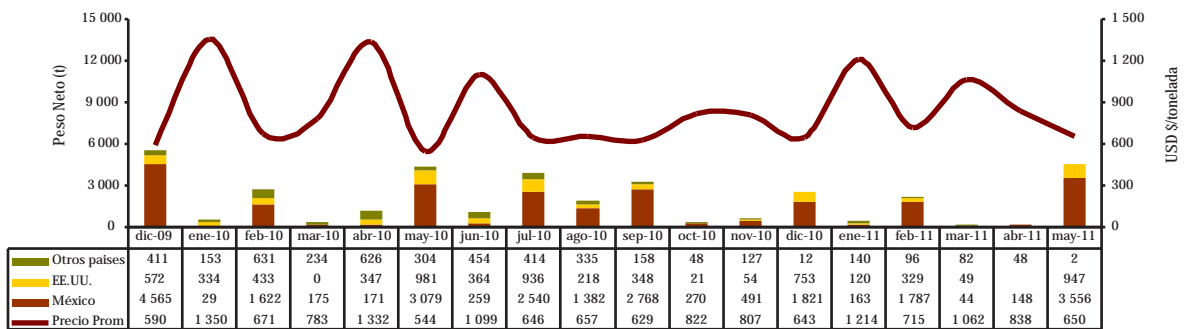

Perú: Precio FOB de Principales Destinos de Exportación de Madera Aserrada de Virola, Mahogany 2009 - 2011

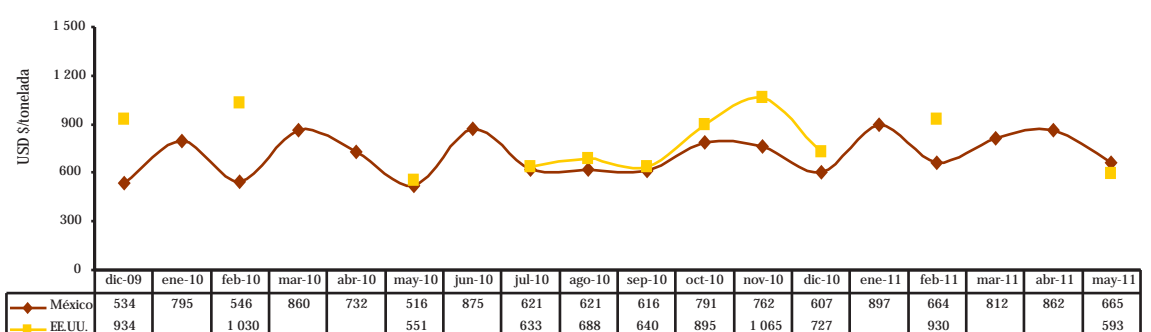



### 3. Precios de Legumbres, Frutas y Otros en principales mercados mayoristas de Estados Unidos, Canadá y Europa

AJOS					Mercado: Mayorista de San Francisco				
Mercado: Mayorista de Nueva York					Unidad: US \$ / Caja				
Origen	Variedad	Calibre	Unidad: US \$ /Caja10-30 lb		Origen	Variedad	Calibre	13 may 11	27 may 11
			13 may 11	27 may 11				13 may 11	27 may 11
California	Elephant	jbo	35,00	35,00	California	Globe Thorned Green	12	12,00	...
Chile	Elephant	jbo	...	22,00/24,00			15	18,00	...
Argentina	Blanco	6	52,00/55,00	52,00/55,00			18-24	18,00/22,00	22,00
California	Blanco	7	62,00/64,00	60,00/64,00			30	14,00/18,00	16,00
California	Blanco	super col	65,00/66,00	65,00			36	10,00/16,00	14,00/16,00
China	Blanco	6	46,00/50,00	47,00/48,00			48	10,00	10,00/14,00
Mexico	Morado	9	...	55,00/58,00			lge lse	...	10,00/12,00
		10	...	60,00			sml-lse	10,00/24,00	10,00/14,50
						Globe Thornless Green	24	10,00	...
							30	8,00	8,00/10,00
							36	...	8,00/10,00
Mercado: Mayorista de Pittsburgh					ARVEJAS				
Unidad: US \$ /Caja 30 lb					Mercado: Mayorista de New York				
Origen	Variedad	Calibre	Unidad: US \$ /Caja 30 lb		Origen	Variedad	Calibre	13 may 11	27 may 11
			13 may 11	27 may 11				13 may 11	27 may 11
Argentina	Blanco	11	68,00	68,00	California	Stringless/Decalaxed	s/e	...	28,00
California	Blanco	super col	...	68,00	Guatemala	Snow Peas Decalaxed	s/e	10,00/12,00	12,00/16,00
China	Blanco	6	51,50	54,50		Sugar Snap Peas Decalaxed	s/e	16,00/24,00	25,00/28,00
		s/e	45,00	45,00	Mexico	Stringless/Decalaxed	s/e	22,00	...
					Peru	Sugar Snap Peas Decalaxed	s/e	...	28,00
Mercado: Mayorista de Paris					Mercado: Mayorista de Chicago				
Unidad: US \$ / 5 kg					Unidad: US \$ /Caja 10 lb				
Origen	Variedad	Calibre	Unidad: US \$ / 5 kg		Origen	Variedad	Calibre	13 may 11	27 may 11
			13 may 11	27 may 11				13 may 11	27 may 11
Argentina	Blanco	7	6,11/6,17	6,04/6,08	California	Sugar Snap Peas Stringless/Decalaxed	s/e	21,00/22,00	20,00/22,00
	Morado	6	6,53/6,60	6,46/6,50	Guatemala	Snow Peas Decalaxed	s/e	15,00/16,00	12,00/15,00
Francia	Blanco	6	8,52/8,61	5,62/5,65		Sugar Snap Peas Decalaxed	s/e	24,00	22,00/24,00
Mexico	Morado	6	...	5,65	México	Sugar Snap Peas Stringless/Decalaxed	s/e	...	24,00/30,00
					Perú	Sugar Snap Peas Decalaxed	s/e	16,00	...
						Snow Peas Decalaxed	s/e	12,00	11,00/15,00
ALCACHOFAS					Mercado: Mayorista de Miami				
Mercado: Mayorista de Los Angeles					Unidad: US \$ /Caja 10 lb				
Origen	Variedad	Calibre	Unidad: US \$ /Caja 20-23 lb		Origen	Variedad	Calibre	13 may 11	27 may 11
			13 may 11	27 may 11				13 may 11	27 may 11
California	Globe Thorned Green	12	12,00	12,00	Guatemala	Snow Peas Decalaxed	s/e	9,00/12,00	9,00/10,00
		18	24,00	18,00		Sugar Snap Peas Decalaxed	s/e	20,00	20,00
		24	22,00	16,00					
		30	16,00/18,00	...					
		36	14,00/16,00	14,00					
		48	12,00	12,00					
		lge-lse	22,00	12,00					
		med-lse	26,00	24,00					
		sml-lse	28,00	26,00					
Mercado: Mayorista de Miami					CEBOLLAS FRESCAS				
Unidad: US \$ /Caja 20-23 lb					Mercado: Mayorista de Miami				
Origen	Variedad	Calibre	Unidad: US \$ /Caja 20-23 lb		Origen	Variedad	Calibre	Unidad: US \$ /Caja-Sacos	
			13 may 11	27 may 11				13 may 11	27 may 11
California	Globe	18	29,00	29,00	Texas	Yellow Grano	sml-med	16,00	...
		24	32,00	32,00		(master container 16 3-lb)			

Continúa...

Mexico (master container 16 3-lb)	Yellow Grano	med-lge sml-med	14,00 16,00/17,00	...	17,00
Idaho - Oregon 25 lb	Red Globe Type	lge	8,00/9,00		9,00
Mexico 25 lb	Red Globe Type	jbo	8,00/10,00		8,00/9,00
New Mexico 25 lb	Red Globe Type	jbo	9,00		...
Texas 25 lb	Red Globe Type	jbo	10,00/11,00		10,00/11,00
Mexico 50 lb	Yellow Grano	jbo	10,00/11,00		...
	Blanco	jbo	13,00/14,00		12,00
Texas 50 lb	Yellow Grano	jbo super col	10,00/12,00 11,00/12,00		11,00/12,50 11,00/16,00
	Blanco	jbo	12,00		...
<b>Mercado: Mayorista de Nueva York</b>					
			Unidad: US \$ /Caja-Sacos		
Origen	Variedad	Calibre	13 may 11		27 may 11
Canada (master container 15 3-lb)	Yellow Globe Type	med	12,00/13,00		12,50/13,00
California 25 lb	Red Globe Type	jbo	8,00/9,00		8,00/9,00
Canada 25 lb	Red Globe Type	jbo med	9,00/10,00 7,00		... ...
Georgia 25 lb	Red Globe Type	jbo	...		9,00/10,00
Mexico 25 lb	Red Globe Type	med	7,00/8,00		...
Oregon 25 lb	Red Globe Type	med	8,00		...
Texas 25 lb	Red Globe Type	jbo med	8,00/9,00 7,00/8,00		8,00 7,00/8,00
Washington 25 lb	Red Globe Type	jbo med	7,00 ...		8,00/9,00 7,00/8,00
California 50 lb	Yellow Grano	col jbo super col	... ... ...		15,00 13,00/15,00 16,00
	Yellow Hybrid	col jbo super col	... 12,00/13,00 ...		15,00 13,00/14,00 16,00
	Blanco	jbo	...		16,00/20,00
Canada 50 lb	Globe Type	med	12,00/13,00		13,00/14,00
Idaho 50 lb	Yellow Spanish Hybrid	jbo	9,50/10,00		...
Mexico 50 lb	Blanco	jbo	...		14,00/16,00
	Yellow Grano	jbo	12,00		13,00/14,00
Oregon 50 lb	Yellow Hybrid	jbo	11,00/13,00		...
Texas 50 lb	Yellow Grano	col jbo med super col	11,00/13,00 11,00/13,00 13,00 13,00/14,00		15,00/18,00 14,00/16,00 14,00/16,00 ...
	Blanco	jbo	14,00/16,00		15,00/18,00
Washington 50lb	Yellow Hybrid	col jbo	... ...		15,00 14,00
<b>LECHUGA</b>					
<b>Mercado: Mayorista de Boston</b>					
			Unidad: US \$ /Caja		
Origen	Variedad	Calibre	13 may 11		27 may 11
California 2,2 lb	s/e	s/e	10,00		10,00
Perú 2,5 lb	s/e	s/e	10,00/11,00		10,00/11,00
<b>ESPARRAGOS</b>					
<b>Mercado: Mayorista de Chicago</b>					
			Unidad: US \$ /Caja 11 lb		
Origen	Variedad	Calibre	13 may 11		27 may 11
California	Verde	lge std	26,00 26,00		... ...
Perú	Verde	jbo lge std xlge	... 22,00/24,00 22,00/24,00 ...		23,00/24,25 17,00/19,00 17,00/19,00 19,25
	Blanco	lge-std	22,00		22,00/24,00
<b>Mercado: Mayorista de Miami</b>					
			Unidad: US \$ /Caja 11 lb		
Origen	Variedad	Calibre	13 may 11		27 may 11
Peru	Verde	jbo lge sml std xlge	26,00/27,00 24,00/25,00 22,00/23,00 24,00/25,00 26,00/27,00		24,00/23,00 17,00/19,00 16,00/19,00 19,00 ...
	Blanco	lge	19,00		16,00/17,00
<b>Mercado: Mayorista de Nueva York</b>					
			Unidad: US \$ /Caja 11 lb		
Origen	Variedad	Calibre	13 may 11		27 may 11
California	Verde	jbo lge-std xlge	... 24,00 ...		24,00/26,00 25,00 25,00
Peru	Verde	jbo lge sml std xlge	22,00 18,00/25,00 ... 18,00/25,00 ...		... 18,00/20,00 13,00/15,00 15,00/20,00 15,00/16,00
	Blanco	lge	20,00/24,00		20,00
Washington	Verde	lge std	25,00/27,00 25,00/27,00		... ...
	Blanco	lge	20,00		20,00/21,00
<b>Mercado: Mayorista de Seattle</b>					
			Unidad: US \$ /Caja 11 lb		
Origen	Variedad	Calibre	13 may 11		27 may 11
Perú	Blanco	lge	29,00/30,00		29,00/30,00
<b>YUCA (CASSAVA)</b>					
<b>Mercado: Mayorista de St. Louis</b>					
			Unidad: US \$ /Caja 40 lb		
Origen	Variedad	Calibre	13 may 11		27 may 11
Costa Rica 40 lb	s/e	s/e	29,90		29,90

BATATAS					MANGOS				
Mercado: Mayorista de Boston					Mercado: Mayorista de Miami				
			Unidad: US \$ / Sacos 50 lb					Unidad: US \$ / Caja 4 - 4,5 kg (1 lyr)	
Origen	Variiedad	Calibre	13 may 11	27 may 11	Origen	Variiedad	Calibre	13 may 11	27 may 11
Florida	s/e	med	38,00	33,00	Guatemala	Tommy Atkins	8 9	5,00/6,00 4,50/6,00	6,00 5,00/6,00
<b>COCO</b>									
Mercado: Mayorista de Detroit									
			Unidad: US \$ / Caja						
Origen	Variiedad	Calibre	13 may 11	27 may 11					
Rep. Dominicana 40 lb	Dry	s/e	...	24,00/26,50					
Florida 40 lb	Water	10	...	15,00/16,00					
<b>LIMAS</b>									
Mercado: Mayorista de Columbia									
			Unidad: US \$ / Caja 10-40 lb						
Origen	Variiedad	Calibre	13 may 11	27 may 11					
Guatemala 10 lb	Seedlees Type	54	9,50	8,50					
Mexico 10 lb	Seedlees Type	48	8,00	8,00					
Guatemala 40 lb	Seedlees Type	110 230	18,00 ...	... 14,00					
México 40 lb	Seedlees Type	175 200 230	18,00 18,00 15,00/18,00	... 14,00/16,50 15,00					
<b>LIMONES</b>									
Mercado: Mayorista de New Covent Garden									
			Unidad: US \$ /Caja 15 kg						
Origen	Variiedad	Calibre	13 may 11	27 may 11					
España	s/e	s/e	14,72	16,19					
South Africa	s/e	s/e	...	23,48					
Mercado: Mayorista de Miami									
			Unidad: US \$ /Caja 7/10 bushel						
Origen	Variiedad	Calibre	13 may 11	27 may 11					
California	s/e	115 140 165 200	25,00/26,00 25,00/26,00 26,00/27,00 25,00	... 25,00/26,00 26,00/27,00 25,00					
Mercado: Mayorista de Rotterdam									
			Unidad: US \$ /Caja 15 kg						
Origen	Variiedad	Calibre	13 may 11	27 may 11					
España	s/e	60 70 80 90 100	9,97/13,53 11,39/13,53 11,39/16,37 13,53/17,80 16,37/17,80	8,57/10,00 10,36/10,71 11,79/13,29 12,86/14,29 15,00/16,79					
South Africa	s/e	100 113	... 25,63	25,71 25,71					
					Mercado: Mayorista de Nueva York				
			Unidad: US \$ /Caja 4-4,5 kg (1 lyr)						
Origen	Variiedad	Calibre	13 may 11	27 may 11					
Guatemala	Tommy Atkins	7-8-9-10	6,00/7,00	6,00/6,50					
Haiti	Francis	8 9 10-12 14	... 6,00/7,00 6,00/7,00 ...	8,00/9,00 8,00/9,00 8,00/9,00 8,00/9,00					
Mexico	Ataulfo	10 12 14 16 18	8,00/9,00 8,00/9,00 9,00 8,00/9,00 7,00/8,00	... 8,00/11,00 8,00/9,00 8,00 7,00/8,00					
	Haden	7 8 9	... ... ...	5,00 5,00 5,00					
	Kent	7 8 9	... ... ...	5,00 5,00 5,00					
	Tommy Atkins	6-7-8 9 10	6,00/7,00 6,00/6,50 6,00/7,00	6,00/6,50 6,00/6,50 6,00/6,50					
Nicaragua	Tommy Atkins	7 8-9 10	6,00/6,50 6,00/6,50 ...	... 6,00/7,00 7,00					
					Mercado: Mayorista de New Covent Garden				
			Unidad: US \$ /Caja 4 kg (1 lyr)						
Origen	Variiedad	Calibre	13 may 11	27 may 11					
Brazil	Tommy Atkins	s/e	8,67	8,91					
Costa Rica	Keitt	s/e	...	8,10					
	Tommy Atkins	s/e	7,93	...					
Puerto Rico	Kent	s/e	9,00	...					
<b>MANZANAS</b>									
Mercado: Mayorista de New Covent Garden									
			Unidad: US \$ / Caja 13 - 18 kg						
Origen	Variiedad	Calibre	13 may 11	27 may 11					
Francia 13kg	Golden Delicious	s/e	...	16,00/19,00					

Continúa...

Argentina 18kg	Granny Smith	s/e	27,81	25,91	88	21,36/23,49	23,57				
	Red Delicious	s/e	...	25,10	100	21,71/23,49	22,86				
Brazil 18kg	Royal Gala	s/e	22,90	...	Granny Smith	88	23,85	...			
	Fuji	s/e	...	25,10	100	22,43	24,07				
	Royal Gala	s/e	27,81	21,05	113	21,00	20,71				
Chile 18kg	Granny Smith	s/e	...	21,05	125	19,58	17,86				
	Red Chief	s/e	26,17	24,29	138	19,22	17,86				
	Red Delicious	s/e	23,72	24,29	South Africa	Braeburn	90	23,49	21,43		
	Royal Gala	s/e	...	25,91	100	24,21	21,43/22,86				
Francia 18kg	Golden Delicious	s/e	19,63	...	110	23,49	20,71/22,86				
					120	22,78	20,71/22,14				
Nueva Zelanda 18kg	Braeburn	s/e	31,08	25,91	165	24,92	25,00				
	Royal Gala	s/e	30,26	27,53	Golden Delicious	90	25,63/27,05	22,14/25,71			
South Africa 18kg	Braeburn	s/e	...	22,67	100	26,34/27,05	21,43/25,00				
	Golden Delicious	s/e	24,54	22,67	110	25,63/26,34	20,00/25,00				
	Granny Smith	s/e	31,08	...	120	24,21	20,00/23,57				
	Royal Gala	s/e	24,54	...	Granny Smith	90	25,63	25,00/26,43			
Uruguay 18kg	Fuji	s/e	...	23,48	100	26,34	24,29/26,43				
	Royal Gala	s/e	...	25,91	110	24,92/26,34	24,29/25,71				
					120	23,49	21,43/25,71				
					Royal Gala	80	24,21	...			
					100	24,21	...				
					110	24,21	20,00/22,86				
					120	19,93/22,78	20,00				
<b>Mercado: Mayorista de Rotterdam</b>					<b>PAPAYA</b>						
Unidad: US \$ / Caja 18 kg					Mercado: Mayorista de Miami						
Origen	Variiedad	Calibre	13 may 11	27 may 11	Unidad: US \$ / Caja 35 lb						
Argentina	Granny Smith	100	26,34	26,43	Origen	Variiedad	Calibre	13 may 11	27 may 11		
		110	25,63	25,71	Belize	Maradol Type	9	24,00	24,00		
		120	22,78	22,86			11	20,00	20,00		
	Royal Gala	80	25,63	25,71			13	20,00	...		
		90	23,49/24,92	25,00	República Dominicana	Maradol Type	10	21,00	21,00		
		100	23,49	23,57			11	21,00/22,00	22,00		
		110	22,78	20,71/22,86			12	20,00/22,00	22,00		
					Guatemala	Maradol Type	7	22,00	...		
	Brazil	Fuji	60-80	21,36/25,63	21,43/24,29			8	24,00	...	
			90	22,78/25,99	21,43/24,29			9	24,00	24,00	
100			24,21/25,99	22,86/24,29			10	22,00/24,00	22,00/23,00		
110			22,78/25,63	22,14/23,57			11	22,00	22,00		
120			24,21/24,56	21,43/23,57			Mexico	Maradol Type	8	22,00/23,00	...
135			24,21/24,56	23,57					9	20,00/23,00	...
150			24,21	22,14					12	22,00/23,00	22,00
Chile		Royal Gala	70	21,36	...	<b>PALTAS</b>					
			80	21,36	19,29	Mercado: Mayorista de New York					
			90	19,93/21,36	19,29/20,00	Unidad: US \$ / Caja 20 lb (2 lyr)					
	100		21,36/22,07	19,29/25,00	Origen	Variiedad	Calibre	13 may 11	27 may 11		
	110		19,93/24,92	19,29/25,00	México	Hass	32	54,00/56,00	32,00		
	120		19,93/23,49	19,29/23,57			36	54,00/56,00	55,00		
	135		19,22/22,07	18,57/22,14			40	54,00/55,00	53,00/54,00		
	150		19,93/20,65	18,57/19,29			48	53,00/60,00	50,00/54,00		
							70	...	40,00		
							Mercado: Mayorista de Los Angeles				
Chile	Granny Smith	70-80	25,63	24,29/25,71	Unidad: US \$ / Caja 20 lb (2 lyr)						
		90	25,63/26,34	24,29/25,71	Origen	Variiedad	Calibre	13 may 11	27 may 11		
		100	25,63/26,34	24,29/27,14	California	Hass	40	...	52,00		
		110	24,21/25,63	22,86/25,71			48	48,00/49,00	48,00/49,00		
		120	22,78	20,00/23,57			60	47,00/48,00	46,00/48,00		
		135	19,93/23,49	18,57/22,86			70	39,00	39,00/40,00		
		150	18,51/23,49	20,00/24,29			Mexico	Hass	32	53,00	...
									48	49,00/50,00	48,00
									60	45,00	...
		Francia	Golden Delicious	72	17,09	...	Mercado: Mayorista de Los Angeles				
80	17,09/22,07			...	Unidad: US \$ / Caja 20 lb (2 lyr)						
					Origen	Variiedad	Calibre	13 may 11	27 may 11		



Mercado: Mayorista de New Covent Garden Uk				
Origen	Variedad	Calibre	Unidad: US \$ / Caja 4 kg	
			13 may 11	27 may 11
Kenya	Fuerte	s/e	7,36	5,67
Peru	Fuerte	s/e	9,00	8,10
España	Fuerte	s/e	10,63	10,56

UVAS				
Mercado: Mayorista de New York				
Origen	Variedad	Calibre	Unidad: US \$ / Caja 18 lb	
			13 may 11	27 may 11
California	Black Beauty Seedless	lge	...	32,00
	Flame Seedless	lge	...	28,00/36,00
		xlge	...	32,00/34,00
	Sugraone	lge	...	46,00/48,00
		xlge	...	50,00/52,00
Chile	Autumn Royal	lge	22,00/24,00	...
		med-lge	18,00/22,00	...
		xlge	26,00	...
	Crimson Seedless	lge	20,00/34,00	...
		med-lge	16,00/32,00	...
		xlge	22,00/38,00	...
	Flame Seedless	xlge	20,00/22,00	...
		med-lge	18,00/20,00	...
	Red Globe	lge	18,00/20,00	...
		xlge	22,00	...
	Thompson Seedless	xlge	40,00/42,00	...
Mexico	Black Seedless	lge	...	38,00/42,00
	Flame Seedless	lge	...	24,00/32,00
		xlge	...	34,00/36,00
	Perlette	lge	...	28,00/35,00
		med-lge	...	26,00/32,00
Peru	Crimson Seedless	lge	20,00	...
		xlge	22,00	...
	Red Globe	lge	14,00	...
		xlge	16,00	...

Mercado: Mayorista de Los Angeles				
Origen	Variedad	Calibre	Unidad: US \$ /Caja 18 lb	
			13 may 11	27 may 11
California	Flame Seedless	med	38,00	24,00/32,00
	Perlette	med	44,00	...
		med-lge	44,00	...
	Sugraone	lge	...	36,00/40,00
Chile	Black Seedless	lge	20,00	20,00
		med	14,00	14,00
		xlge	24,00/26,00	...
	Crimson Seedless	med	18,00	...
		xlge	26,00	26,00
	Red Globe	lge	18,00/20,00	16,00/20,00
		xlge	20,00/24,00	...

NARANJAS				
Mercado: Mayorista de Rotterdam				
Origen	Variedad	Calibre	Unidad: US \$ /Caja 15 kg	
			13 may 11	27 may 11
Morocco	Late Navel	48	12,10/13,53	...

			54	11,39/12,46	...
			60	11,04/12,46	11,43/12,86
			70	11,39/12,82	12,14/12,86
			72	12,10	12,14
			80	11,04/12,82	12,14/13,57
			90	11,75/13,53	12,14/13,57
			100	10,68/12,82	12,14/12,86
			110	9,97/11,39	11,43
España	Navel lane		30	11,39/14,95	13,57/15,71
			36	11,39/14,95	12,14/15,71
			42	10,68/14,24	14,00/15,00
			48	11,39/14,24	...
			54	12,82/14,24	13,29
			60	11,04/14,24	...
			70	12,82	...
			80	12,82	...
	Salustiana		70	12,10	11,43
			80	12,10	...
	Valencia		54	11,04	12,14
			70	11,39	12,14/13,29
			80	11,39	13,29
			90	11,39	14,00
			100	11,39	12,14

OTROS CÍTRICOS				
Mercado: Mayorista de Rotterdam				
Origen	Variedad	Calibre	Unidad: US \$ /Caja x 10 kgs	
			13 may 11	27 may 11
Argentina	s/e	66-70	10,68/12,82	10,00/11,43
		70	17,39	13,56/14,08
		72	11,39/12,82	10,00/11,43
		75	12,10	..
		80	10,68/12,82	10,00/12,86
		90	9,97/13,53	10,00/12,86
		100	9,97/14,24	10,00/12,86
		110	9,97/14,24	7,14/12,86
		120	9,97/13,53	6,43/12,86
		125	11,39	...
		130	9,97/13,53	5,00/11,43
		135	11,39	5,00
		140	9,97/12,10	5,00/11,43
		150	11,39	5,00
South Africa	s/e	s/e	10,68/16,37	10,71/15,71
		s/e	9,97/12,82	10,71
		s/e	9,97/11,39	...

HIERBAS				
ESTRAGÓN				
Mercado: Mayorista de Nueva York				
Origen	Variedad	Calibre	Unidad: US \$ / Caja 1 kg	
			13 may 11	27 may 11
Colombia	s/e	12	14,00/15,00	14,00/15,00
Israel	s/e	12	16,00/18,00	16,00/18,00

Mercado: Mayorista de Pittsburgh				
Origen	Variedad	Calibre	Unidad: US \$ / film bags bunched	
			13 may 11	27 may 11
Colombia	s/e	12	12,75	12,75

ORÉGANO				
Mercado: Mayorista de Miami				
Origen	Variedad	Calibre	Unidad: US \$ /Bolsa 1 libra	
			13 may 11	27 may 11
Colombia	s/e	s/e	4,00/5,00	4,00/5,00
Guatemala	s/e	s/e	4,00	4,00
Perú	s/e	s/e	5,00	5,00

Continúa...

Mercado: Mayorista de Nueva York			Unidad: US \$ /Bolsa 1 kg	
Origen	Variedad	Calibre	13 may 11	27 may 11
Colombia	s/e	12	12,50/13,00	12,50/13,00
Israel	s/e	12	13,00/15,00	13,00/15,00

TOMILLO				
Mercado: Mayorista de Miami			Unidad: US \$ /Bolsa 1 lb	
Origen	Variedad	Calibre	13 may 11	27 may 11
Colombia	s/e	s/e	4,00	4,00
Guatemala	s/e	s/e	4,00	4,00
Perú	s/e	s/e	4,00	4,00
s/e: sin especificación		... : sin información		
col: colosal	jbo: jumbo	xlge: extra large	lyr: layer (capa o corrida)	
lge: large	med: medium	sm: small		

Fuente: USDA-Market News Com., 2011

Elaborado por la Unidad de Análisis Económico  
 Oficina de Estudios Económicos y Estadísticos  
 Ministerio de Agricultura  
 Se permite la reproducción total o parcial de este documento  
 por cualquier medio, siempre y cuando se cite la fuente  
 Visite el Portal Agrario: [www.minag.gob.pe](http://www.minag.gob.pe)