

OEEE



PERÚ

Ministerio
de Agricultura

PRECIOS EN MERCADOS INTERNACIONALES DE PRODUCTOS AGROPECUARIOS

Boletín N° 1 • Año 10 • Enero 2012



OFICINA DE ESTUDIOS ECONOMICOS Y ESTADISTICOS



Visite el Portal Agrario: www.minag.gob.pe
<http://siea.minag.gob.pe>

CONTENIDO

1. Cotizaciones Internacionales 4
2. Precios FOB de principales destinos de las exportaciones peruanas. 8
3. Precios de legumbres, frutas, entre otros productos, en principales mercados mayoristas de Estados Unidos, Canadá y Europa..... 12

Arroz Blanco Tailandés 15%g.q.

FOB¹ Bangkok

Tailandia es el primer exportador de arroz elaborado.



Arroz Blanco Tailandés 15%g.q.
FOB Bangkok

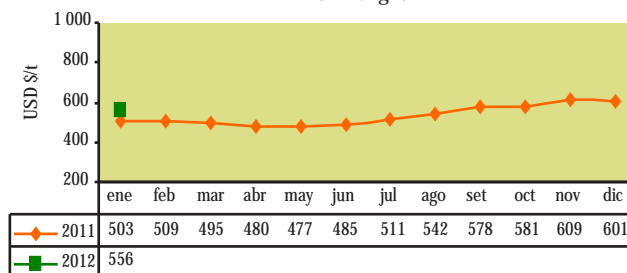

El precio del arroz blanco tailandés (15% granos quebrados) en el mes de enero retrocedió como consecuencia del anuncio de los analistas de Creed Rice Market Report con respecto a una desaceleración de la demanda a nivel global, noticias de amplios inventarios a nivel mundial, el aumento de la producción de arroz por parte de la India, así como, por el mayor número de ventas especulativas realizadas por los inversionistas.

Trigo N° 2 Hard Red Winter

FOB¹ Golfo USA

Usos: Materia prima para la industria molinera y de panificación.



Trigo N°2 Hard Red Winter
FOB Golfo USA

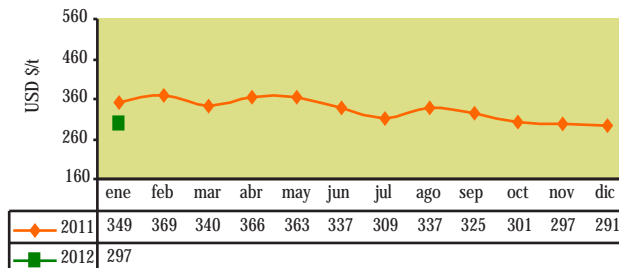

Previsiones de una reducción en los stocks finales de trigo para la campaña 2011-2012, el temor de que Rusia disminuya su oferta de no lograr una producción satisfactoria, perspectivas de una menor oferta por parte de Australia, la influencia del alza del precio del maíz, la expectativa por el área sembrada en Estados Unidos ante pronósticos de condiciones climáticas desfavorables, sumadas al clima adverso en Sudamérica y Canadá; incidieron en el alza del precio del trigo duro en el mes de enero.

Algodón Index "A"

CIFF² - Norte de Europa

El Index "A" es un indicador compuesto por el promedio de los cinco precios más bajos de 15 variedades de algodón.

Usos: Materia prima para la industria alimenticia y textil.



Algodón Index "A"
CIFF-Norte de Europa

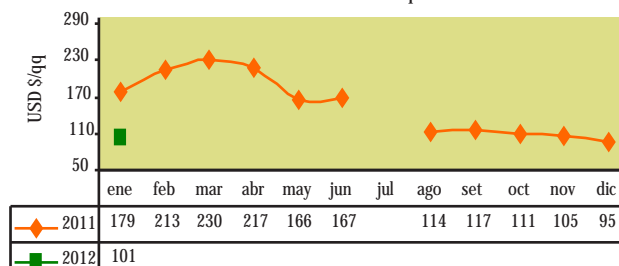

El primer mes del 2012, el precio del algodón INDEX A fue impulsado por pronósticos de una menor oferta a nivel mundial, la menor demanda por parte de China, rumores de que Pakistán estaba adoptando medidas para apoyar los precios del físico de la fibra, perspectivas de una menor producción por parte de la India, además de estimaciones de una menor producción en Estados Unidos para el año 2012 (los productores consideran más atractivo sembrar maíz o soya) en respuesta a la caída del precio y el aumento de los costos de algunos insumos, como el combustible.

La menor oferta norteamericana, la firme demanda por parte de países asiáticos, estimaciones de una oferta que sería limitada en el corto plazo y compras especulativas estimuladas por las preocupaciones por el estado de los cultivos después de las condiciones climáticas desfavorables suscitadas en Brasil y Argentina; fueron los principales factores alcistas del precio del maíz US. N° 2 en el mes de enero.

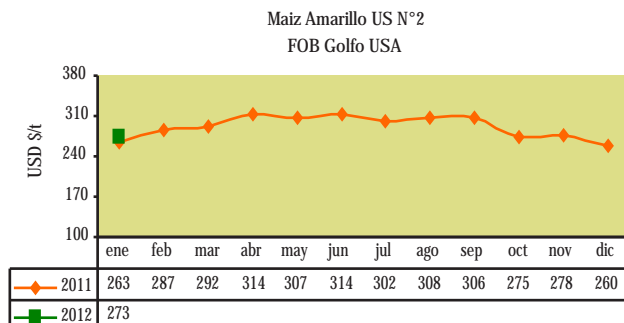

El aumento del precio del cacao en el mes de enero se respaldó en información dada a conocer por Reuters con referencia a un déficit de la oferta mundial para el periodo 2011-2012, el clima adverso en importantes zonas productoras (escasas lluvias en África occidental y el viento conocido como Harmattan que es muy seco proveniente del Sahara); sumados a la firme demanda global y el mayor volumen de compras especulativas realizadas por los fondos de inversión.

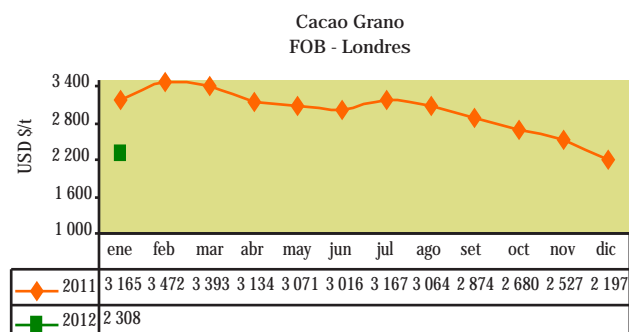

Los incrementos de los precios del complejo soya (aceite de soya y frijol de soya) en el mes de enero se respaldaron en pronósticos de una menor oferta a nivel global, perspectivas de una mayor demanda por parte de China y condiciones atmosféricas desfavorables (clima cálido y seco) en las zonas productoras de soya en Argentina (tercer mayor productor mundial de soya), aunadas a los temores por una baja en los rendimientos de la producción sudamericana.

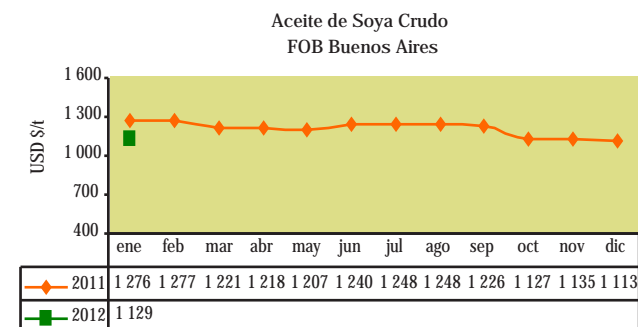

En el mes de enero del 2012, los precios del aceite de soya y el frijol de soya aumentaron 1% y 4% respectivamente; en comparación al precio alcanzado en el mes de diciembre del año anterior; pero disminuyeron 12% y 14% respectivamente, con respecto al mes de enero del año 2011.

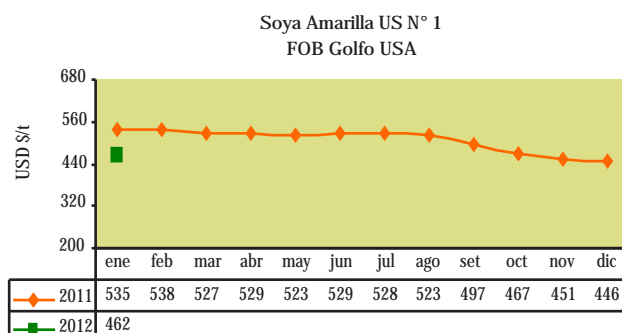

Maíz Amarillo US N° 2

FOB¹ Golfo USA

Usos: Materia prima destinada a la industria alimenticia y de alimentos balanceados.

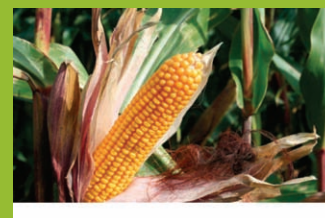

Cacao Grano

FOB Londres

Usos: Insumo para la industria de alimentos.



Aceite de Soya Crudo

FOB¹ Buenos Aires

Principal derivado del frijol de soya.
Usos: Industria alimentaria - producción de aceites y mantecas terminadas.



Soya Amarilla US N° 1

FOB¹ Golfo USA

Usos: Materia prima destinada a la alimentación humana y animal.



Café - Otros Suaves Arábigos

Mercado de Nueva York

Puesto en almacén certificado de la bolsa de Nueva York.
Principal producto agrícola de exportación en el Perú.



Café otros suaves Arábigos
CIF-Nueva York

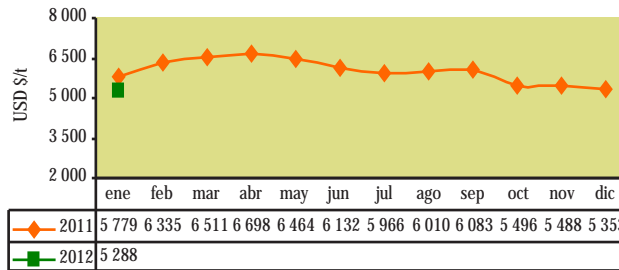

Azúcar Contrato N° 14

CIF² Nueva York.

CIF: Valor del azúcar cruda puesta en refinería de Norteamérica. Azúcar centrifugada (96° de polarización), precios del mercado interno norteamericano.



Azúcar Contrato N° 14
CIF-Nueva York

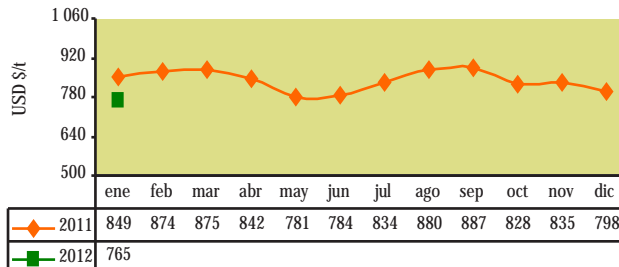

Azúcar Refinada Contrato N° 5

FOB¹ Londres

FOB: Costo del producto entregado en los puertos del mar Mediterráneo. Azúcar blanca cristalizada (99.8° de polarización).



Azúcar Refinada Contrato N° 5
FOB-Londres

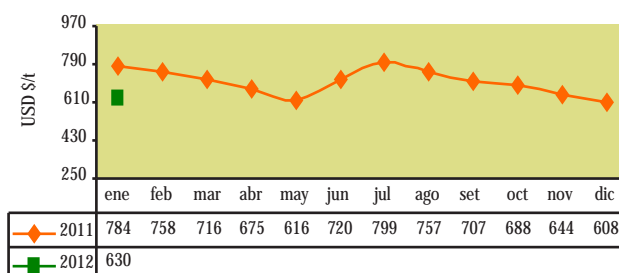

Azúcar Contrato N° 11

Mercado de Nueva York

Azúcar cruda de caña a granel.
Azúcar centrifugada (96° de polarización).



Nota:

A partir del día 1 de julio de 2011, el International Exchange Futures US dejó de publicar la cotización spot del Azúcar Contrato 11.

En enero, el precio del café disminuyó por el anuncio de la Organización Internacional del Café (OIC) que elevó su estimación de la cosecha mundial para el ciclo 2011-2012, la mayor oferta de Etiopía que superó a Colombia como tercer productor mundial; y la noticia de la Agencia Agrícola Conab, con respecto a una mejora en las condiciones climáticas (lluvias abundantes) de las principales áreas productoras de café en Brasil, que ayudaría a los árboles a recuperarse del tiempo excesivamente seco suscitado en los últimos meses, incluso al punto de que generó estimaciones de que en el periodo 2012-2013 Brasil alcanzaría una cosecha récord.

El escaso suministro de azúcar de América Central anunciado por la consultora Kingsman, noticias de una menor producción a la esperada por parte de China y Brasil, una menor oferta por parte de la India, la menor oferta por parte de México, noticias sobre una posible recuperación de la economía mundial, la creciente demanda global tanto del endulzante como por el etanol, estimaciones de una mayor demanda por parte de Egipto y la sequía abrasadora en el sur de Estados Unidos y América del Sur, además del mayor número de compras especulativas realizadas por los fondos de inversión, dieron lugar al alza del precio del azúcar contrato N° 5. Por otro lado, el precio del azúcar contrato N° 14 al cierre del mes de enero bajó principalmente por la influencia de la desaceleración de la demanda.

En comparación al mes anterior, en enero del 2012, el precio del azúcar contrato N° 5 (blanca) aumentó 4%, mientras que el precio del azúcar contrato N° 14 (rubia) disminuyó 4%. Por otro lado, en referencia a los valores alcanzados en enero del 2011, los precios bajaron en 20% y 10% respectivamente.

Nota: el precio del azúcar contrato N° 14 corresponde al precio doméstico al por mayor de azúcar cruda en USA.

2. PRECIOS FOB DE PRINCIPALES DESTINOS DE LAS EXPORTACIONES PERUANAS

Perú: Volumen y Precio Promedio FOB de Exportación de Páprika (Pimentón Seco) 2010 - 2012

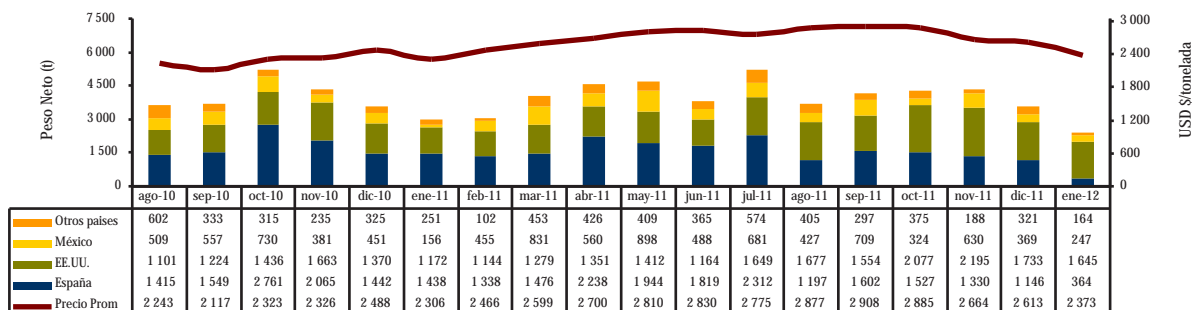

Perú: Precio FOB de Principales Destino de Exportación de Páprika (Pimentón Seco) 2010 - 2012

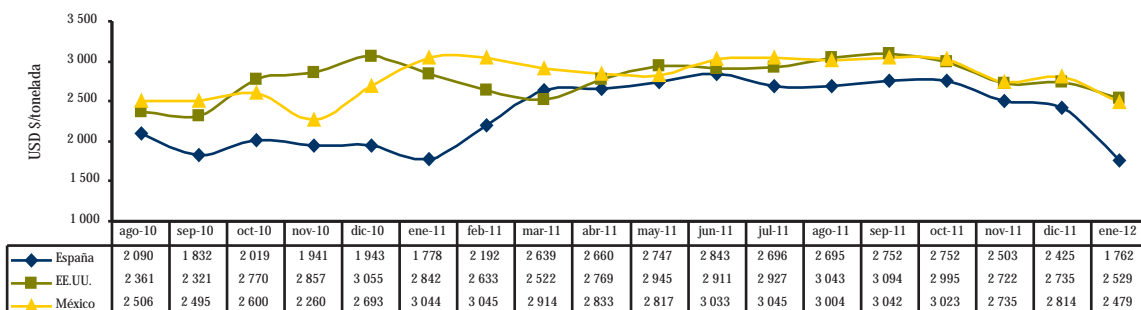

Perú: Volumen y Precio Promedio FOB de Exportación de Cebollas Frescas 2010 - 2012

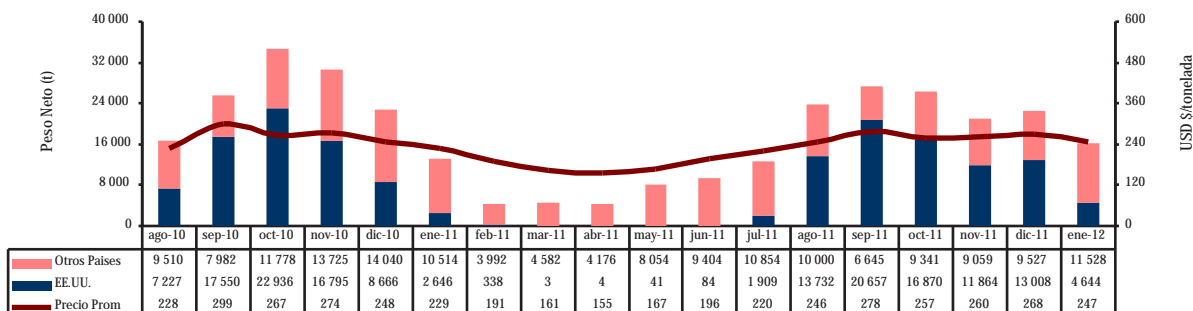

Perú: Precio FOB de Principales Destino de Exportación de Cebollas Frescas 2010 - 2012

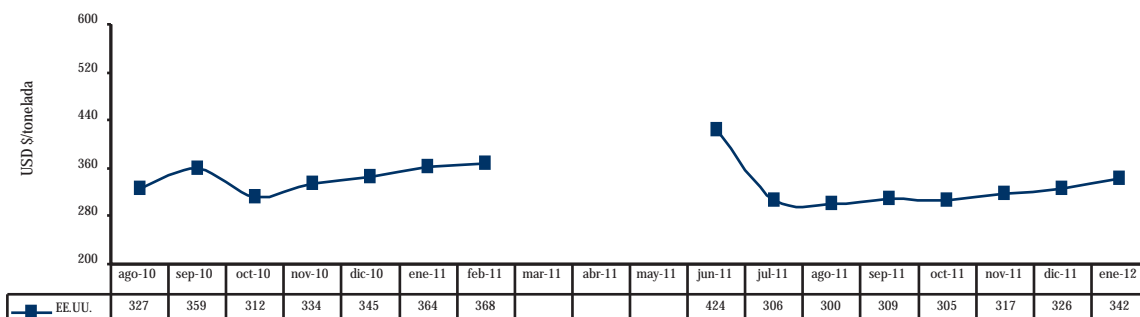

Continúa...

Páprika (Pimentón seco)

Cebollas frescas

Café

Perú: Volumen y Precio Promedio FOB de Exportación de Café sin Descafeinar 2010 - 2012

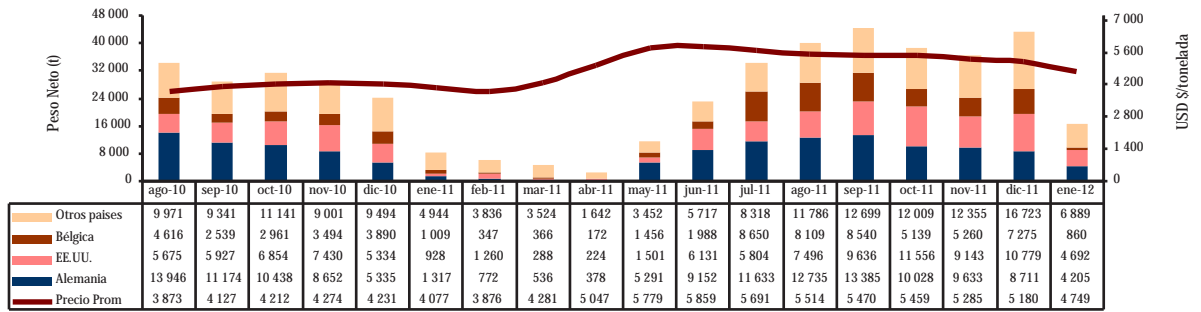

Perú: Precio FOB de Principales Destinos de Exportación de Café sin Descafeinar 2010 - 2012

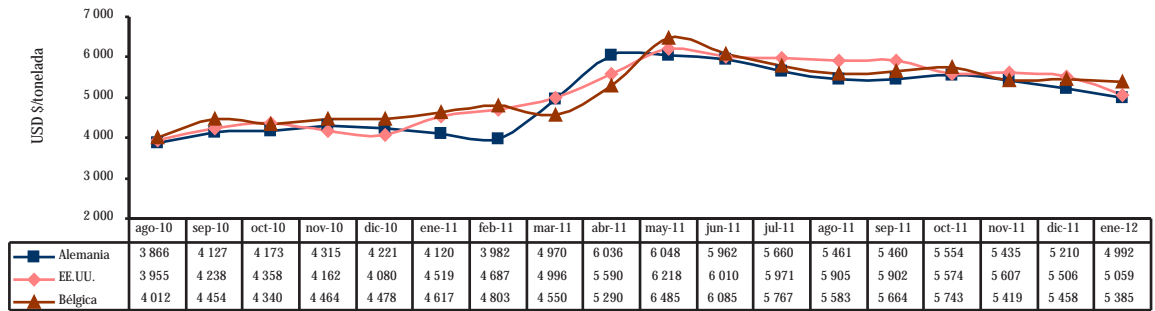

Perú: Volumen y Precio Promedio FOB de Exportación de Espárragos Frescos 2010 - 2012

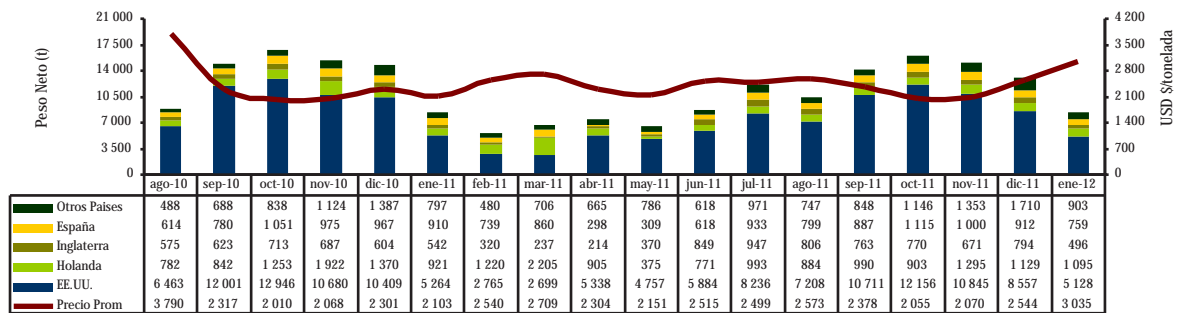

Perú: Precio Promedio FOB en Principales Destinos de Exportación de Espárragos Frescos 2010 - 2012

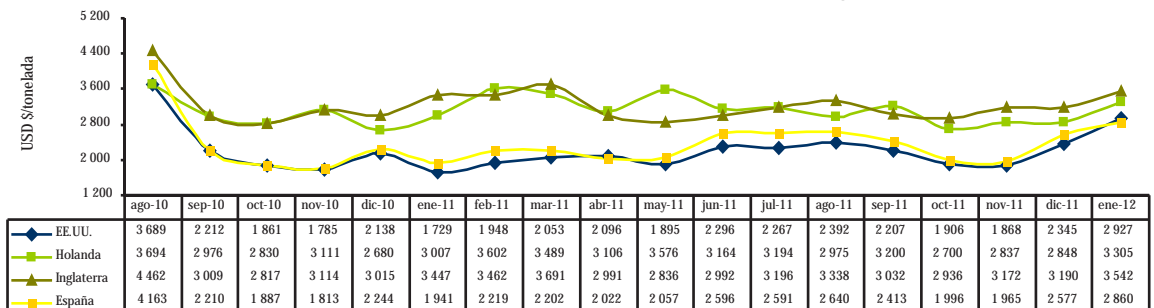

Continúa...

Espárragos

Volumen y Precio Promedio FOB de Exportación de Alcachofas Preparadas 2010 - 2012

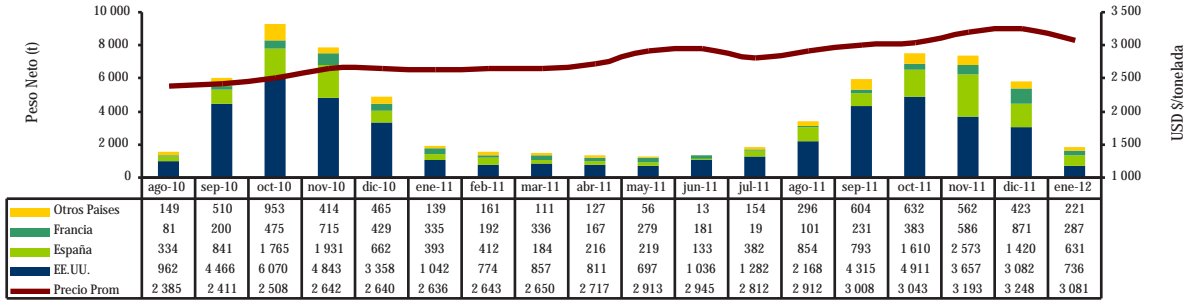

Perú: Precio FOB de Principales Destinos de Exportación de Alcachofas Preparadas 2010 - 2012

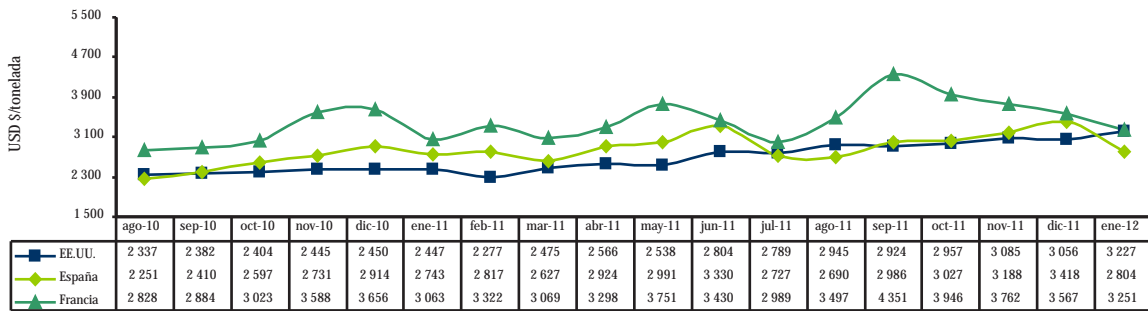

Perú: Volumen y Precio Promedio FOB de Exportación de Aceitunas en Salmuera 2010 - 2012

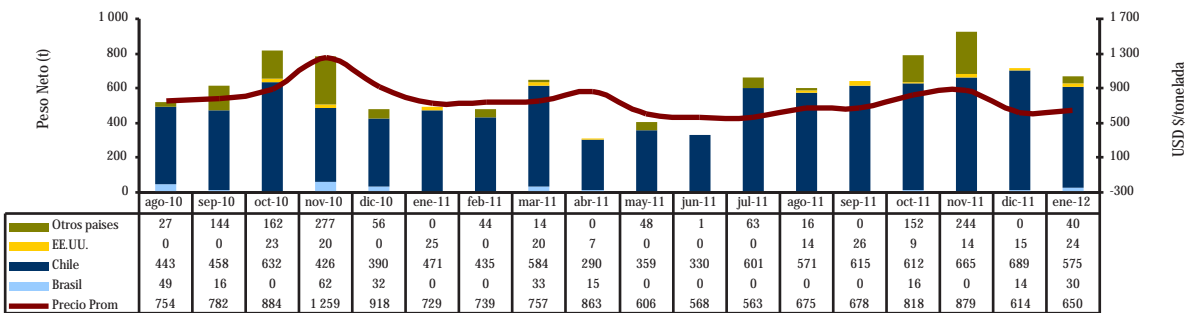

Perú: Precio FOB de Principales Destinos de Exportación de Aceitunas en Salmuera 2010 - 2012

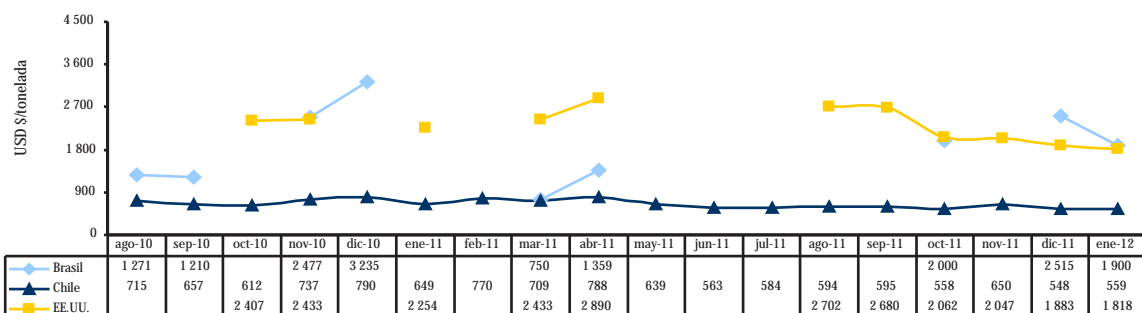

Continúa...

Alcachofas preparadas

Aceitunas en Salmuera

Frijol Castilla

Perú: Volumen y Precio Promedio FOB de Exportación de Frijol Castilla 2010 - 2012

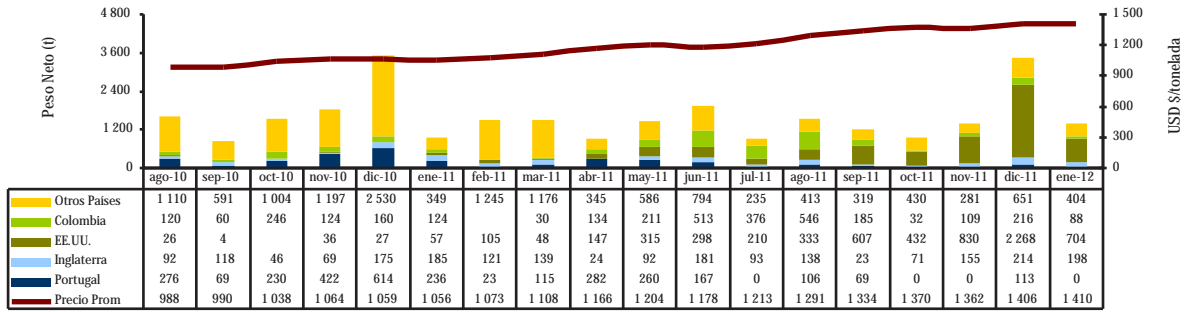

Perú: Precio FOB de Principales Destinos de Exportación de Frijol Castilla 2010 - 2012

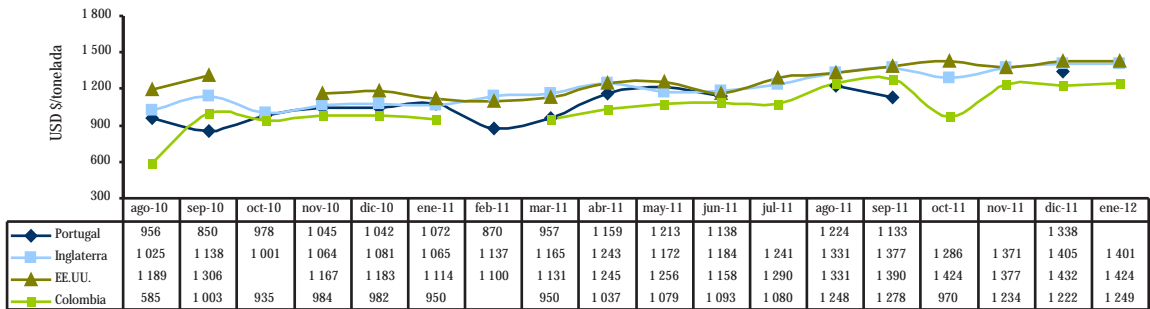

Perú: Volumen y Precio Promedio FOB de Exportación de banano tipo "Cavendish Valery" 2010 - 2012

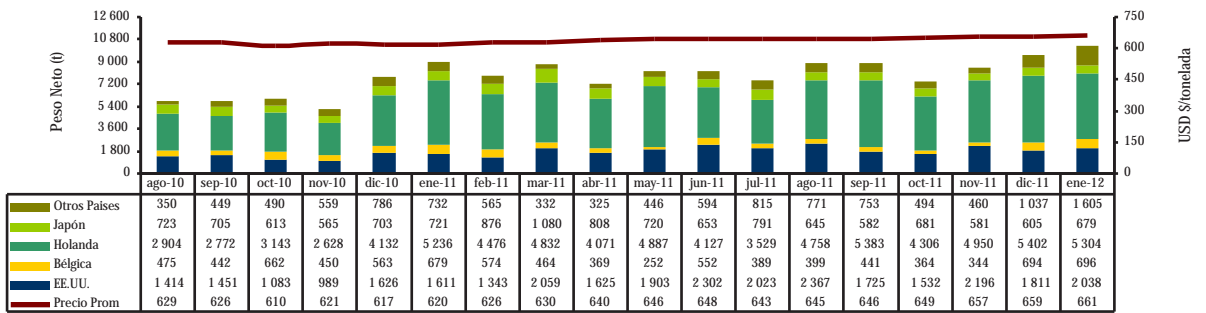

Perú: Precio FOB de Principales Destinos de Exportación de banano "Cavendish Valery" 2010 - 2012

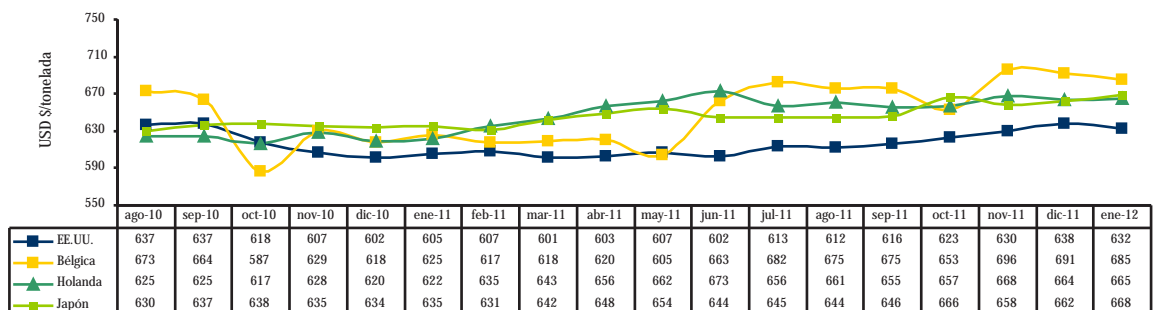

Continúa...

Banano "Cavendish Valery"

Perú: Volumen y Precio Promedio FOB de Exportación de Paltas (Aguacates) 2010 - 2012

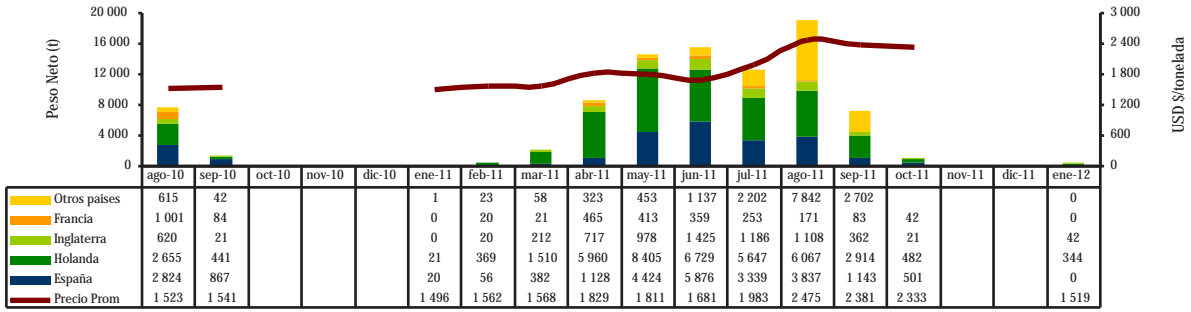

Perú: Precio FOB de Principales Destinos de Exportación de Paltas (Aguacates) 2010 - 2012

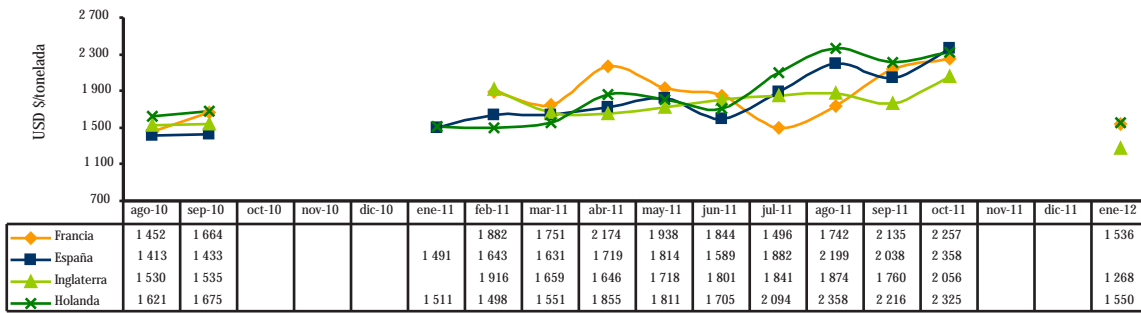

Perú: Volumen y Precio Promedio FOB de Exportación de Mangos Frescos 2010 - 2012

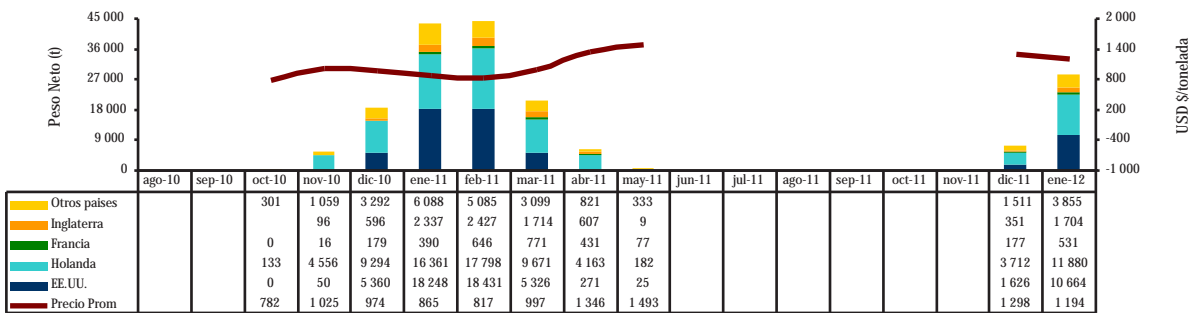

Perú: Precio FOB de Principales Destinos de Exportación de Mangos Frescos 2010 - 2012

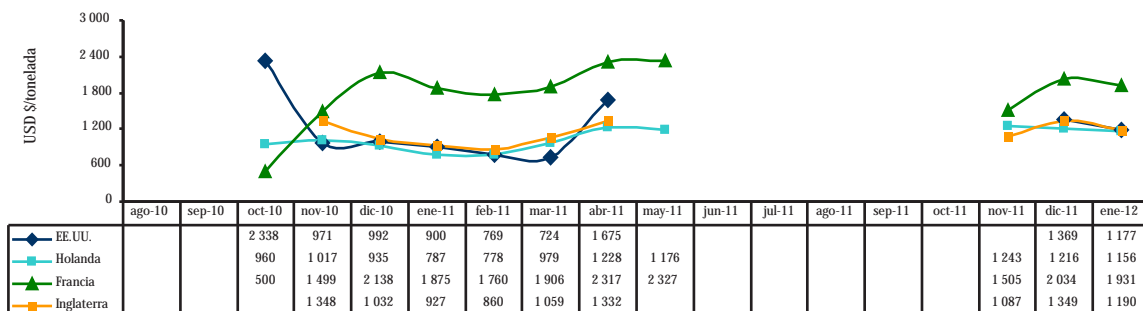

Continúa...

Paltas

Mangos frescos

Mandarinas

Perú: Volumen y Precio Promedio FOB de Exportación de Mandarinas Frescas 2010 - 2012

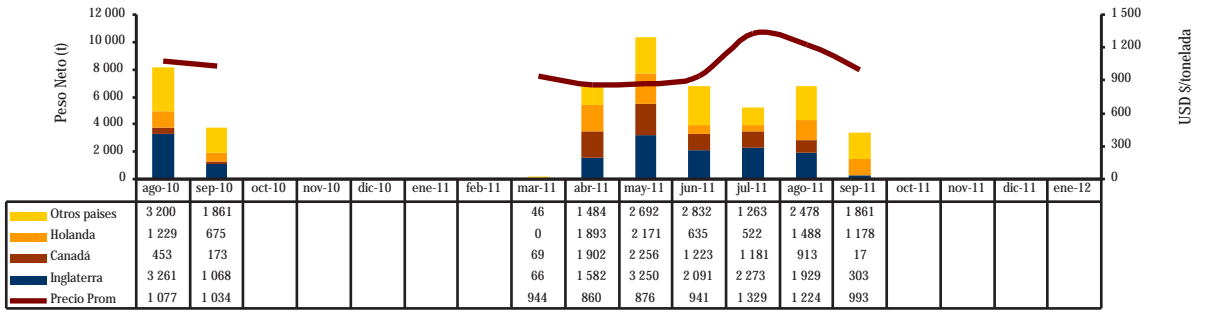

Perú: Precio FOB de Principales Destinos de Exportación de Mandarinas Frescas 2010 - 2012

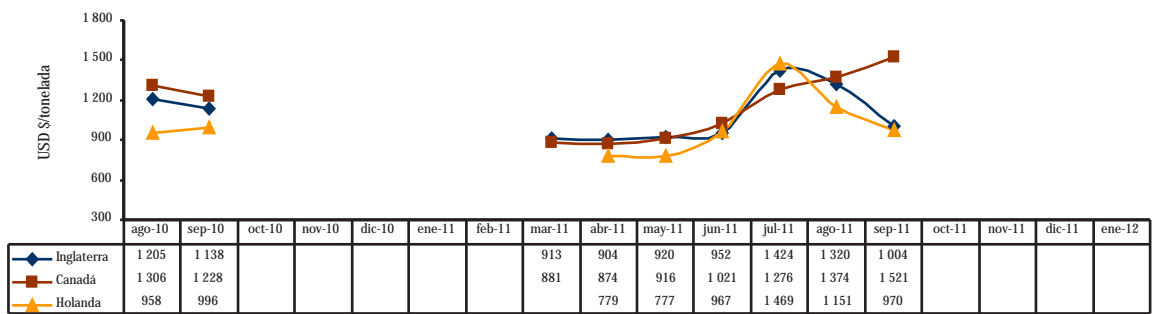

Perú: Volumen y Precio Promedio FOB de Exportación de Uvas Frescas 2010 - 2012

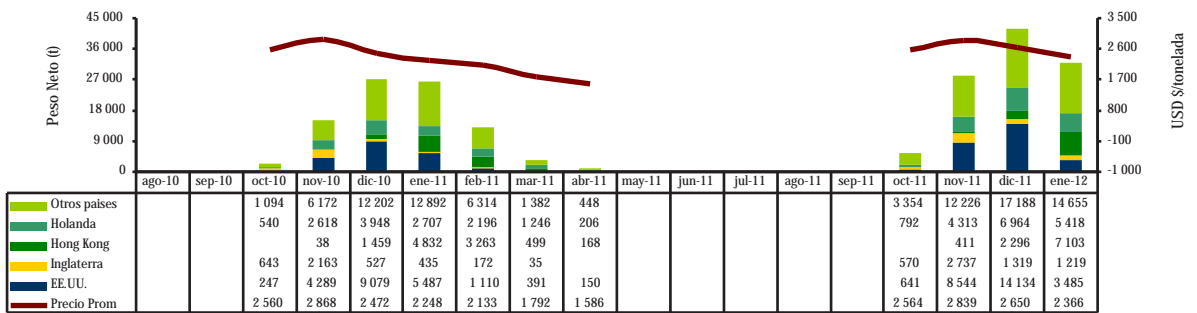

Perú: Precio FOB de principales Destinos de Exportación de Uvas Frescas 2010 - 2012

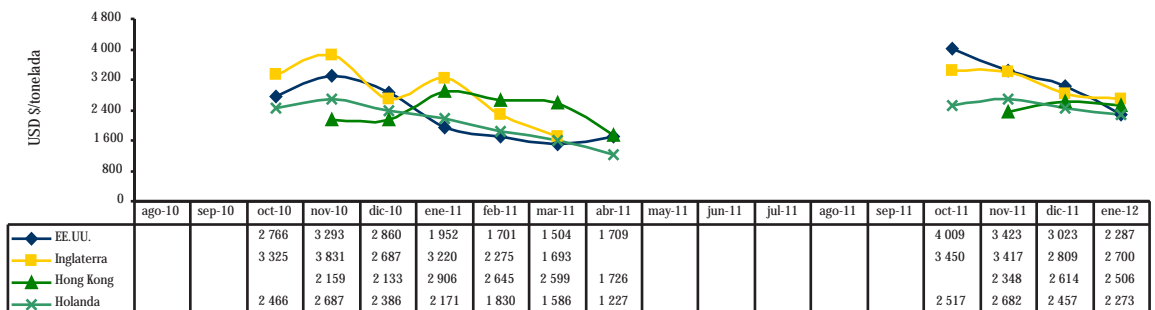

Uvas

Perú: Volumen y Precio Promedio FOB de Exportación de Cacao en grano 2010 - 2012

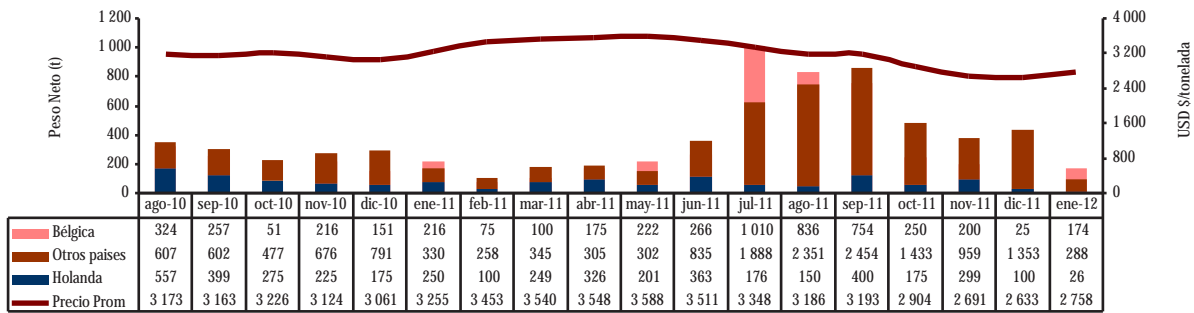

Perú: Precio FOB de Principales Destinos de Exportación de Cacao en grano 2010 - 2012

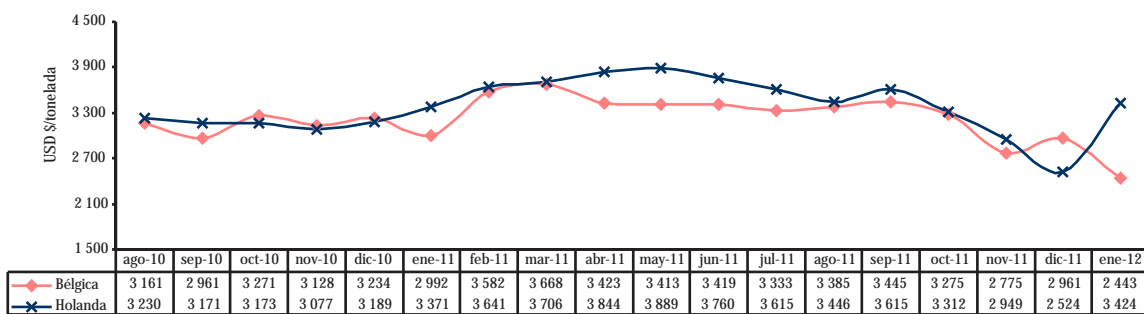

Perú: Volumen y Precio Promedio FOB de Exportación de Mantequilla de Cacao 2010 - 2012

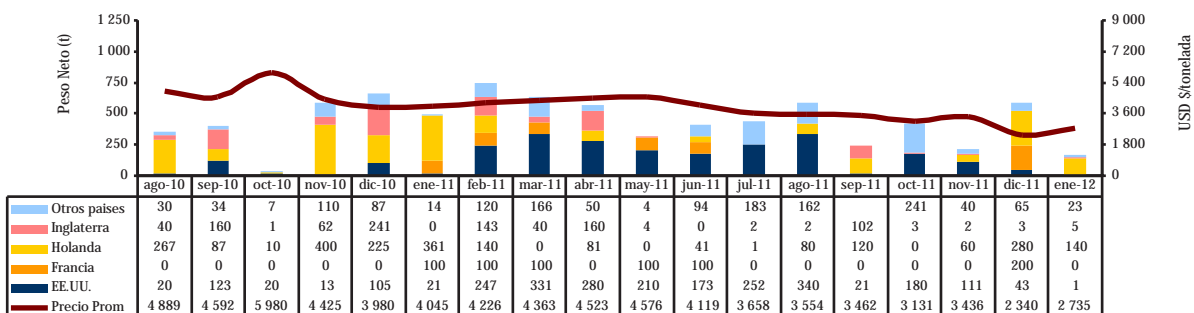

Perú: Precio FOB de Principales Destinos de Exportación de Mantequilla de Cacao 2010 - 2012

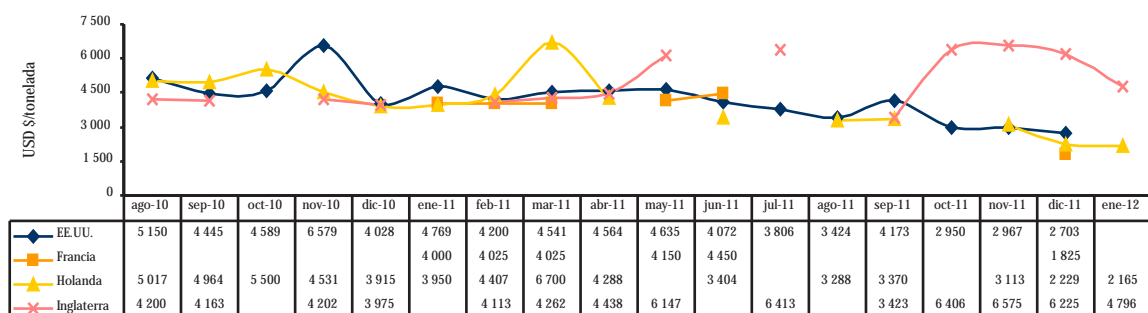

Continúa...

Leche Evaporada

Perú: Volumen y Precio Promedio FOB de Exportación de Leche Evaporada 2010 - 2012

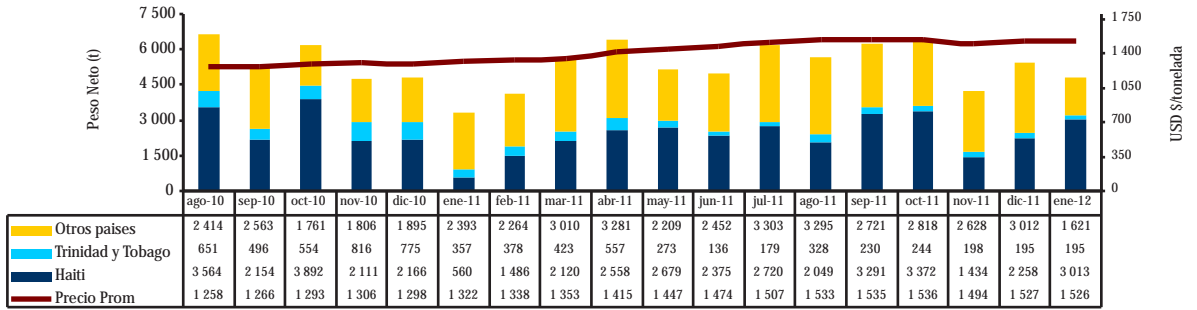

Perú: Precio FOB de Principales Destinos de Exportación de Leche Evaporada 2010 - 2012

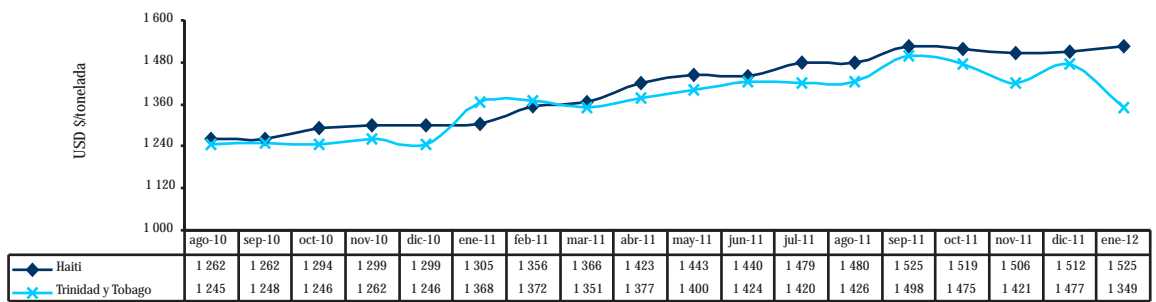

Perú: Volumen y Precio Promedio FOB de Exportación de Madera Aserrada de Virola, Mahogany 2010 - 2012

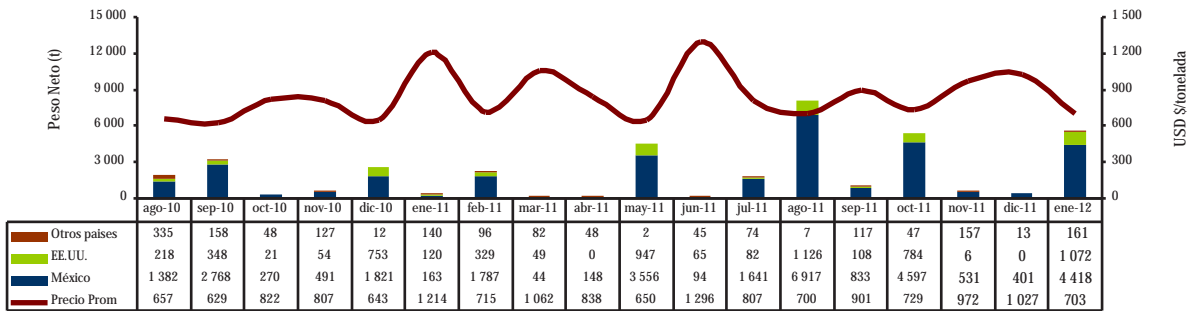

Perú: Precio FOB de Principales Destinos de Exportación de Madera Aserrada de Virola, Mahogany 2010 - 2012

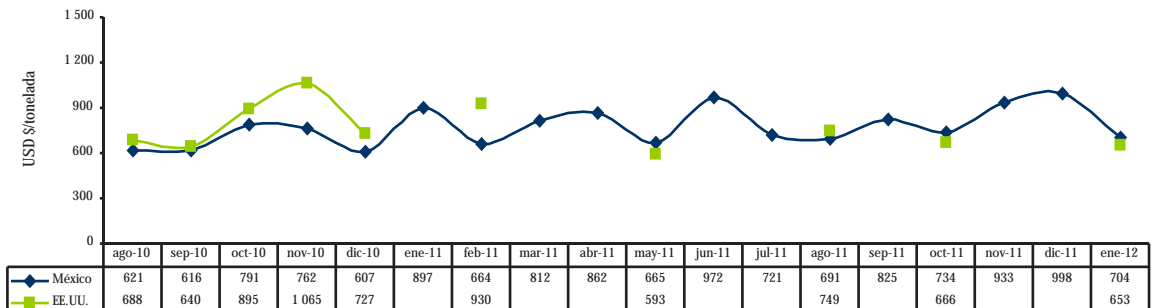

Madera aserrada

3. Precios de Legumbres, Frutas y Otros en principales mercados mayoristas de Estados Unidos, Canadá y Europa

| AJOS | | | | | Mercado: Mayorista de San Francisco | | | | |
|-----------------------------------|---------------------|------------|-----------------------------|-------------|-------------------------------------|--|---------|---------------------------|-------------|
| Mercado: Mayorista de Nueva York | | | | | Unidad: US \$ / Caja | | | | |
| Origen | Variedad | Calibre | Unidad: US \$ /Caja10-30 lb | | Origen | Variedad | Calibre | Unidad: US \$ / Caja | |
| | | | 06 ene 12 | 27 ene 12 | | | | 06 ene 12 | 27 ene 12 |
| California | Elephant | lge | 35,00 | 35,00 | California | Globe Thorned Green | 12 | ... | 34,00/35,00 |
| Argentina | Blanco | 5 | 54,00 | ... | | | 18 | 41,50 | 34,50/39,00 |
| | | 6 | 58,00 | 55,00 | | | 24 | 39,00 | 34,50/39,00 |
| | | 7 | 58,00/60,00 | ... | | | 30 | 33,00 | 38,50/39,50 |
| | | 8 | ... | 65,00 | | | 36 | ... | 25,00 |
| California | Blanco | 6-7 | ... | 60,00 | | Globe Thornless Green | 24 | 32,00 | ... |
| | | 9 | 45,00 | 45,00 | | | 30 | 24,00 | 28,00/30,00 |
| California | Blanco | col | 60,00 | 54,00/55,00 | | | lge lse | ... | 8,00 |
| | | super col | 60,00 | 56,00/60,00 | | | | | |
| China | Blanco | 6 | 20,00/22,00 | 20,00/22,00 | ARVEJAS | | | | |
| China | Blanco | s/e | 20,00 | 15,00/16,00 | Mercado: Mayorista de New York | | | | |
| Mercado: Mayorista de Pittsburgh | | | | | Unidad: US \$ /Caja 10 lb | | | | |
| Origen | Variedad | Calibre | Unidad: US \$ /Caja 30 lb | | Origen | Variedad | Calibre | Unidad: US \$ /Caja 10 lb | |
| | | | 06 ene 12 | 27 ene 12 | | | | 06 ene 12 | 27 ene 12 |
| California | Blanco | super col | 62,00/62,50 | 62,00/62,50 | Guatemala | Snow Peas Decalxyed | s/e | 20,00/22,00 | 14,00/16,00 |
| California | Blanco | super jbo | 56,00 | 56,00 | | Sugar Snap Peas Decalxyed | s/e | 22,00/24,00 | 22,00 |
| | | China | Blanco | 6 | | | | | |
| China | Blanco | s/e | 22,00/23,00 | 22,00 | Mercado: Mayorista de Chicago | | | | |
| Mercado: Mayorista de Paris | | | | | Unidad: US \$ /Caja 10 lb | | | | |
| Origen | Variedad | Calibre | Unidad: US \$ / 5 kg | | Origen | Variedad | Calibre | Unidad: US \$ /Caja 10 lb | |
| | | | 06 ene 12 | 27 ene 12 | | | | 06 ene 12 | 27 ene 12 |
| Argentina | Blanco | 7 | ... | 4,32 | Guatemala | Snow Peas Decalxyed | s/e | 21,00/22,00 | 11,50/15,00 |
| Argentina | Morado | 6 | ... | 4,59 | | Sugar Snap Peas Decalxyed | s/e | 21,00/22,00 | 24,00 |
| | | Francia | Blanco | 6 | | | | | |
| Francia | Morado | 6 | 4,53/4,54 | 4,56 | México | Sugar Snap Peas Stringless/Decalxyed | s/e | 24,00/24,50 | ... |
| ALCACHOFAS | | | | | Mercado: Mayorista de Miami | | | | |
| Mercado: Mayorista de Los Angeles | | | | | Unidad: US \$ /Caja 10 lb | | | | |
| Origen | Variedad | Calibre | Unidad: US \$ /Caja | | Origen | Variedad | Calibre | Unidad: US \$ /Caja 10 lb | |
| | | | 06 ene 12 | 27 ene 12 | | | | 06 ene 12 | 27 ene 12 |
| California | Globe Thorned Green | 12 | 24,00 | 18,00 | Guatemala | Snow Peas Decalxyed | s/e | 22,00 | 20,00 |
| | | 18 | 32,00 | 32,00 | | Sugar Snap Peas Decalxyed | s/e | 25,00 | 24,00 |
| | | 24 | 30,00 | 30,00 | | | | | |
| | | 30 | 26,00 | 26,00 | | | | | |
| | | 36-48 | 22,00 | 22,00 | | | | | |
| | | lge lse | 28,00 | 28,00 | | | | | |
| | | med lse | 34,00 | 34,00 | | | | | |
| | | sml lse | 36,00 | 36,00 | | | | | |
| | | California | Globe Thornless Green | 12 | | | | | |
| 18-24 | 24,00 | | | 24,00 | | | | | |
| 30 | 20,00 | | | 20,00 | | | | | |
| 36 | 18,00 | | | 18,00 | | | | | |
| Mercado: Mayorista de Miami | | | | | CEBOLLAS FRESCAS | | | | |
| Unidad: US \$ / Caja | | | | | Mercado: Mayorista de Miami | | | | |
| Origen | Variedad | Calibre | Unidad: US \$ /Caja | | Origen | Variedad | Calibre | Unidad: US \$ /Caja-Sacos | |
| | | | 06 ene 12 | 27 ene 12 | | | | 06 ene 12 | 27 ene 12 |
| California | Globe | 18-24 | 36,00 | 38,00 | Canadá | Yellow Globe Type (master container 16 3-lb) | sml-med | 15,00/16,00 | ... |
| | | | | | Canadá | Yellow Globe Type (master container 16 3-lb) | s/e | 14,00/16,00 | ... |
| | | | | | Michigan | Yellow Globe Type (master container 16 3-lb) | med | 15,00 | ... |
| | | | | | Michigan | Yellow Globe Type (master container 16 3-lb) | sml-med | 15,00/16,00 | 15,00/16,00 |
| | | | | | Canadá | Red Globe Type | med | 9,00/10,00 | ... |
| | | | | | Colorado | Red Globe Type | jbo | 11,00/13,00 | 10,00/12,00 |

Continúa...

| | | | | | | | | | |
|---|-----------------------|-------------------------|----------------------------|-------------------------------|---|----------|---------------------------|--|--|
| Idaho-Oregon 25 lb | Red Globe Type | lge med | 11,00 ... | 10,00/12,00 10,00 | Washington 50 lb | Blanco | jbo | 18,00/20,00 | 18,00/20,00 |
| Utah 25 lb | Red Globe Type | jbo | ... | 10,00 | LECHUGA | | | | |
| Washington 25 lb | Red Globe Type | jbo med | 9,00/10,00 ... | 10,00/12,00 10,00/11,00 | Mercado: Mayorista de Boston | | | | |
| Canadá 50 lb | Yellow Globe Type | jbo | 14,00 | ... | Unidad: US \$ /Caja | | | | |
| Colorado 50 lb | Yellow Hybrid | jbo med | 14,00/15,00 10,00/14,00 | 13,00/14,00 13,00 | Origen | Variedad | Calibre | 06 ene 12 | 27 ene 12 |
| | Blanco | jbo med | 20,00 19,00 | | Arizona - California 2,2 lb | s/e | s/e | ... | 10,00 |
| Idaho- Oregon | Yellow Spanish Hybrid | col jbo med | ... 13,00/14,00 ... | 12,00 12,00/13,00 13,00 | Peru 2,5 lb | s/e | s/e | ... | 10,00/11,00 |
| | Blanco | lge | 24,00/25,00 | 24,00/25,00 | ESPARRAGOS | | | | |
| Nevada 50 lb | Yellow Hybrid | jbo | ... | 11,00 | Mercado: Mayorista de Chicago | | | | |
| Utah 50 lb | Yellow Spanish Hybrid | jbo med super col | 14,00 | 12,00/13,00 12,00 14,00 | Unidad: US \$ /Caja 11 lb | | | | |
| Washington 50 lb | Yellow Hybrid | jbo | 12,00/14,00 | 12,00/13,00 | Origen | Variedad | Calibre | 06 ene 12 | 27 ene 12 |
| | Blanco | jbo | ... | 19,00/26,00 | Perú | Verde | jbo lge std xlge | ... 34,00/36,00 37,00 37,00 | 23,00/29,50 20,00/30,00 20,00/30,00 29,00/29,50 |
| Mercado: Mayorista de Nueva York | | | | | | Blanco | lge | 21,00 | 20,00/21,00 |
| | | | | | México | Verde | lge std | | 20,00/25,00 20,00/25,00 |
| Mercado: Mayorista de Nueva York | | | | | Mercado: Mayorista de Miami | | | | |
| | | | | | Unidad: US \$ /Caja 11 lb | | | | |
| Origen | Variedad | Calibre | Unidad: US \$ /Caja-Sacos | | Origen | Variedad | Calibre | 06 ene 12 | 27 ene 12 |
| | | | 06 ene 12 | 27 ene 12 | | | | | |
| Canadá (master container 15 3-lb) | Yellow Globe Type | s/e | ... | 10,50/12,00 | Perú | Verde | jbo lge sml std | 32,00 32,00 | 33,00/34,00 32,00/33,00 32,00/33,00 32,00 |
| Idaho (master container 15 3-lb) | Yellow Spanish Hybrid | s/e | ... | 11,00/13,00 | | Blanco | lge std | 24,00 22,00 | 20,00 20,00 |
| Canadá 25 lb | Red Globe Type | jbo med | 8,00/9,00 7,00/8,00 | 7,50/8,00 7,00/7,50 | Mercado: Mayorista de Nueva York | | | | |
| Idaho 25 lb | Red Globe Type | jbo med | 9,00/11,00 7,50/8,00 | 8,50/10,00 7,00/8,00 | Unidad: US \$ /Caja 11 lb | | | | |
| | Blanco Boliers | s/e | 18,00 | 18,00/20,00 | Origen | Variedad | Calibre | 06 ene 12 | 27 ene 12 |
| Oregon 25 lb | Red Globe Type | jbo med | 8,00/8,50 7,50/8,00 | ... 7,00/7,50 | México | Verde | jbo lge std | | 24,00/25,00 20,00/25,00 20,00/25,00 |
| Oregon 25 lb | Red Globe Type | med | 7,50/9,00 | ... | Perú | Verde | jbo lge std xlge | 45,00 33,00/48,00 33,00/45,00 45,00 | 16,00/30,00 16,00/30,00 16,00/30,00 30,00 |
| Washington 25 lb | Red Globe Type | jbo med | 8,00 8,00 | 8,00/9,00 7,00/8,00 | | Blanco | lge | 20,00 | 18,00/20,00 |
| Canadá 50 lb | Yellow Globe Type | s/e | ... | 11,00 | Mercado: Mayorista de Montreal | | | | |
| Idaho 50 lb | Yellow Spanish Hybrid | s/e | 11,00 | 11,00/13,00 | Unidad: US \$ /Caja 11 lb | | | | |
| Idaho-Oregon 50 lb | Yellow Spanish Hybrid | col jbo | 11,00/12,00 10,00/11,00 | 11,00/12,00 9,00/10,00 | Origen | Variedad | Calibre | 06 ene 12 | 27 ene 12 |
| | Blanco | jbo | 20,00/24,00 | 18,00 | Perú | Verde | s/e | 20,78/30,67 | 46,17/54,28 |
| Michigan 50 lb | Yellow Globe Type | s/e | ... | 12,00/13,00 | | Morado | s/e | 35,13/45,81 | 33,89/45,49 |
| Nevada 50 lb | Blanco | jbo | ... | 22,00/24,00 | | Blanco | s/e | 19,30/27,21 | 21,61/29,47 |
| New York 50 lb | Yellow Globe Type | s/e | ... | 11,00/12,00 | Mercado: Mayorista de Seattle | | | | |
| Perú 50 lb | Yellow Granex | jbo | ... | 18,00/20,00 | Unidad: US \$ /Caja 11 lb | | | | |
| | Yellow Marked Sweet | jbo | 20,00 | ... | Origen | Variedad | Calibre | 06 ene 12 | 27 ene 12 |
| | | | | | Perú | Verde | std | 38,00/41,00 | ... |
| | | | | | | Blanco | lge | 24,00/25,00 | 24,00/25,00 |

Continúa...

| | | | | | | | | | |
|---|-------------------|---------|-------------|-------------|--|-------------------|-------------|-------------|------------|
| México | Verde | jbo | ... | 46,50/50,00 | 90 | 10,23/12,47 | 9,18/10,49 | | |
| | | std | ... | 44,00/47,00 | 100 | 10,23/12,79 | 9,83/12,45 | | |
| | | | | | 110 | 12,15 | ... | | |
| | | | | | 120 | 10,23/12,79 | 9,18/12,45 | | |
| | | | | | 140 | 10,87/11,51 | 9,83/12,45 | | |
| YUCA (CASSAVA) | | | | | MANGOS | | | | |
| Mercado: Mayorista de St. Louis | | | | | Mercado: Mayorista de Miami | | | | |
| Unidad: US \$ /Caja 40 lb | | | | | Unidad: US \$ /Caja 4 - 4,5 kg (1 lyr) | | | | |
| Origen | Variiedad | Calibre | 06 ene 12 | 27 ene 12 | Origen | Variiedad | Calibre | 06 ene 12 | 27 ene 12 |
| Costa Rica | s/e | s/e | 23,00 | 26,50 | Brazil | Tommy Atkins | 8 | 9,00 | ... |
| BATATAS | | | | | Ecuador | Ataulfo | 20 | 9,00/10,00 | ... |
| Mercado: Mayorista de Boston | | | | | | Francis | 9 | 10,00 | 10,00 |
| Unidad: US \$ / Sacos 50 lb | | | | | | 10 | ... | ... | 8,00 |
| Origen | Variiedad | Calibre | 06 ene 12 | 27 ene 12 | | 12 | 10,00 | 7,00/8,00 | ... |
| Florida | s/e | med | 20,00/21,00 | 20,00 | | Kent | 7 | 7,00 | 8,00 |
| COCO | | | | | | 9 | 5,00/6,00 | 8,00 | ... |
| Mercado: Mayorista de Detroit | | | | | | 10 | 4,00/6,50 | ... | 7,00 |
| Unidad: US \$ / Caja | | | | | | 12 | ... | ... | 7,00 |
| Origen | Variiedad | Calibre | 06 ene 12 | 27 ene 12 | | Tommy Atkins | 7 | 8,00 | ... |
| Tailandia | Young Type | 9 | 13,00/14,00 | 14,50/15,50 | | 8 | 8,00 | 9,00/10,00 | ... |
| | | | | | | 9 | ... | 7,00 | ... |
| LIMAS | | | | | | 10 | 6,00/8,00 | ... | ... |
| Mercado: Mayorista de Columbia | | | | | Perú | Keitt | 8 | ... | 9,00 |
| Unidad: US \$ / Caja 10-40 lb | | | | | | Kent | 9 | ... | 9,00 |
| Origen | Variiedad | Calibre | 06 ene 12 | 27 ene 12 | | Tommy Atkins | 8 | ... | 9,00 |
| Guatemala | Seedlees Type | 200 | 26,50 | ... | Mercado: Mayorista de Nueva York | | | | |
| México | Seedlees Type | 150 | 26,50 | 26,50/27,00 | Unidad: US \$ /Caja 4-4,5 kg (1 lyr) | | | | |
| | | 175 | 23,00 | 30,00 | Origen | Variiedad | Calibre | 06 ene 12 | 27 ene 12 |
| LIMONES | | | | | Ecuador | Ataulfo | 20 | 10,00/14,00 | ... |
| Mercado: Mayorista de New Covent Garden | | | | | | 22 | 12,00/14,00 | ... | ... |
| Unidad: US \$ /Caja 15 kg | | | | | | Francis | 10 | ... | 10,00 |
| Origen | Variiedad | Calibre | 06 ene 12 | 27 ene 12 | | Kent | 7 | 7,00/8,00 | ... |
| España | s/e | 88 | 13,77 | ... | | 8 | 7,00/8,00 | ... | ... |
| | | lge | 13,77 | ... | | 9 | 7,00/8,00 | ... | ... |
| Mercado: Mayorista de Miami | | | | | | 10 | 6,00/7,00 | ... | ... |
| Unidad: US \$ /Caja 7/10 bushel | | | | | | 12 | 4,00/8,00 | ... | ... |
| Origen | Variiedad | Calibre | 06 ene 12 | 27 ene 12 | | 14 | 3,00/8,00 | ... | ... |
| Arizona | s/e | 140 | 29,00 | ... | | Tommy Atkins | 7 | 7,00/8,00 | ... |
| | | | | | | 8-9 | 7,00/8,00 | 9,00/10,00 | ... |
| California | s/e | 115 | ... | 30,00 | | 10 | 6,00/7,00 | 9,00/10,00 | ... |
| | | 140 | 29,00/30,00 | 29,00/30,00 | | 12 | 4,00/5,00 | 10,00 | ... |
| | | 165 | 30,00/31,00 | 29,00/30,00 | | 14 | 3,00/4,00 | ... | ... |
| | | 200 | ... | 28,00/29,00 | Perú | Kent | 7 | 8,00 | 9,00/10,00 |
| Mayorista de Rotterdam | | | | | | 8 | ... | 9,00/10,00 | ... |
| Unidad: US \$ /Caja 15 kg | | | | | | 9 | ... | 9,00/10,00 | ... |
| Origen | Variiedad | Calibre | 06 ene 12 | 27 ene 12 | | 10 | ... | 7,00/10,00 | ... |
| Morocco | s/e | 72 | ... | 11,14 | | 12 | ... | 6,50/7,00 | ... |
| | | 84 | ... | 11,14 | Mercado: Mayorista de New Covent Garden | | | | |
| | | 95 | ... | 11,14 | Unidad: US \$ /Caja 4 kg (1 lyr) | | | | |
| | | 130 | ... | 11,14 | Origen | Variiedad | Calibre | 06 ene 12 | 27 ene 12 |
| España | s/e | 60 | ... | 7,87/9,83 | Brazil | Tommy Atkins | 10 | 8,14 | 10,68 |
| | | 70 | 9,59/10,23 | 9,18/9,83 | | Keitt | 10 | ... | 9,46 |
| | | 80 | 10,23/11,19 | 9,50/9,83 | Mercado: Mayorista de Toronto | | | | |
| Unidad: US \$ /Caja 4 kg (1 lyr) | | | | | Unidad: US \$ /Caja 4 kg (1 lyr) | | | | |
| Origen | Variiedad | Calibre | 06 ene 12 | 27 ene 12 | Origen | Variiedad | Calibre | 06 ene 12 | 27 ene 12 |
| Brazil | Various Varieties | 9-10 | 6,93/8,91 | 8,84 | Brazil | Various Varieties | 9-10 | 6,93/8,91 | 8,84 |

Continúa...

MANZANAS

Mercado: Mayorista de New Covent Garden

| Origen | Variedad | Calibre | Unidad: US \$ / Caja 13 - 18 kg | |
|------------------------|------------------|---------|---------------------------------|-------------|
| | | | 06 ene 12 | 27 ene 12 |
| Holanda 12kg | Golden Delicious | lge | 12,36 | 12,44 |
| | Jonagold | lge | ... | 11,67/22,89 |
| Estados Unidos 12kg | Red Delicious | s/e | 26,61 | ... |
| China 18kg | Granny Smith | 88 | ... | 16,02 |
| Francia 18kg | Fuji | lge | 21,91 | ... |
| | Golden Delicious | lge | 23,48 | 22,89 |
| | Granny Smith | 88 | 23,48 | ... |
| | Red Chief | lge | ... | 22,89 |
| | Red Delicious | lge | 25,04 | 22,89 |
| | Royal Gala | s/e | 25,04 | 25,18 |

Mercado: Mayorista de Rotterdam

| Origen | Variedad | Calibre | Unidad: US \$ / Caja 18 kg | | | |
|------------|------------------|-------------|----------------------------|----------------|-------------|-------------|
| | | | 06 ene 12 | 27 ene 12 | | |
| Francia | Braeburn | 100-113 | 16,63 | 17,04 | | |
| | | 125 | 15,99 | 16,39 | | |
| | | 138 | 15,35 | 16,39 | | |
| | Fuji | 100 | ... | ... | 21,63 | |
| | | | Golden Delicious | 56 | 20,14/21,10 | ... |
| | | | | 64 | 19,50/21,10 | 19,66 |
| | | | | 72 | 19,50 | 19,01/19,66 |
| | | | | 80 | 18,55/19,19 | 18,35/19,66 |
| | | | | 88 | 18,55 | 19,01/19,66 |
| | | | | 100 | 18,23/19,63 | 18,68/19,66 |
| | | | 113 | 17,91/18,55 | 18,35 | |
| | | | 125 | 17,27 | 17,70 | |
| | | | 138 | 16,95 | 17,37 | |
| | Granny Smith | 56-64-72 | 15,99/18,55 | 16,39/19,01 | | |
| | | | 15,99/18,55 | 19,01/20,32 | | |
| | | | 17,27/19,19 | 19,01/20,32 | | |
| | | | 18,55/19,82 | 19,01/20,32 | | |
| | | | 17,91/19,82 | 18,35/20,20,12 | | |
| | | | 17,27 | 17,70 | | |
| | | | 16,63 | 17,04 | | |
| | | | Red chief | 56 | 19,82 | ... |
| | | | | | 19,82 | 20,32/21,63 |
| | | | | | 17,91/19,19 | 19,01/19,99 |
| | ... | 20,78 | | | | |
| Royal Gala | 64 | 19,19 | 19,01 | | | |
| | | ... | 19,19 | | | |
| | | ... | 20,32 | | | |
| | | 18,87 | 20,32/21,43 | | | |
| | | 17,91/18,87 | 19,66 | | | |
| | | 17,91 | 19,01/19,66 | | | |
| | | 17,91 | ... | | | |
| Italia | Fuji | 88 | ... | 20,32 | | |
| | | | Granny Smith | 56-64 | 18,55 | 19,01 |
| | | | | | 19,19 | 9,83 |
| | | | Red Chief | 48 | ... | 21,96/22,29 |
| 20,46 | 24,25 | | | | | |
| 22,38 | ... | | | | | |
| ... | 22,29/22,94 | | | | | |
| ... | ... | | | | | |
| Royal Gala | 80 | 17,27 | ... | | | |
| | | 17,91/21,74 | 22,29 | | | |
| España | Golden Delicious | 60-70 | 12,79 | 13,11 | | |
| | | | Granny Smith | 60 | ... | 15,73 |
| | | | | | ... | 15,73 |
| | | | | | ... | 15,73 |

PAPAYA

Mercado: Mayorista de Miami

| Origen | Variedad | Calibre | Unidad: US \$ / Caja 35 lb | |
|-----------|--------------|---------|----------------------------|-------------|
| | | | 06 ene 12 | 27 ene 12 |
| Belize | Maradol Type | 16 | 18,00 | ... |
| Guatemala | Tainung | 8 | 22,00 | ... |
| | | 9 | 22,00/25,00 | 25,00/26,00 |
| | | 10 | 22,00 | 26,00/28,00 |
| | | 11 | 22,00 | 26,00 |
| | | 12 | 21,00 | 25,00/26,00 |

PALTAS

Mercado: Mayorista de New York

| Origen | Variedad | Calibre | Unidad: US \$ / Caja 20 lb (2 lyr) | |
|----------------------|----------|-----------------------------|------------------------------------|-------------|
| | | | 06 ene 12 | 27 ene 12 |
| Chile | Hass | 48 | 26,00/28,00 | 24,00 |
| República Dominicana | Hass | 40 | 24,00/25,00 | ... |
| | | 48 | 22,00/24,00 | ... |
| | | Various Greenskin Varieties | 14-16 | 14,00/16,00 |
| | | 18-20 | 15,00/16,00 | 22,00/27,00 |
| | | 22-24 | 15,00/16,00 | 26,00/27,00 |
| México | Hass | 32 | ... | 36,00/38,00 |
| | | 36 | ... | 38,00 |
| | | 40 | 30,00/34,00 | 35,00/38,00 |
| | | 48 | 30,00/32,00 | ... |
| | | 60 | ... | 25,00 |
| | | ... | ... | ... |

Mercado: Mayorista de Los Angeles

| Origen | Variedad | Calibre | Unidad: US \$ / Caja 20 lb (2 lyr) | |
|-----------------|-----------------------------|---------|------------------------------------|-------------|
| | | | 06 ene 12 | 27 ene 12 |
| California | Hass | 48 | ... | 36,00 |
| Chile | Hass | 50 | 27,00/28,00 | 28,00 |
| | | 60 | 23,00/24,00 | 24,00 |
| | | 70 | 19,00 | ... |
| Rep. Dominicana | Various Greenskin Varieties | 18 | 15,00 | ... |
| México | Hass | 48 | 29,00/31,00 | 32,00/34,00 |
| | | 60 | 24,00/25,00 | 25,00/27,00 |
| | | 70 | 21,00/22,00 | 23,00/24,00 |

Mercado: Mayorista New Covent Garden

| Origen | Variedad | Calibre | Unidad: US \$ / Caja (4 kg) | |
|--------|-----------|---------|-----------------------------|-----------|
| | | | 06 ene 12 | 27 ene 12 |
| Israel | Pinkerton | s/e | ... | 9,16 |
| España | Bacon | s/e | ... | 8,09 |
| | | | Pinkerton | s/e |

UVAS

Mercado: Mayorista de New York

| Origen | Variedad | Calibre | Unidad: US \$ / Caja 18 lb | |
|--------|-------------------|-------------|----------------------------|-----------|
| | | | 06 ene 12 | 27 ene 12 |
| Brazil | Perlette | sml-med | 14,00 | ... |
| | | | 26,00 | ... |
| | 32,00 | ... | | |
| | Red Globe | lge xlge | 18,00/20,00 | ... |
| | | | 16,00 | ... |
| | Sugraone | med-lge | 18,00/20,00 | ... |
| | Thompson Seedless | med | 16,00 | ... |

| | | |
|-----|-----------|-----|
| 64 | 7,67 | ... |
| 66 | 7,67 | ... |
| 70 | 7,67/8,95 | ... |
| 72 | 7,67/8,95 | ... |
| 75 | 7,67/8,95 | ... |
| 80 | 7,67 | ... |
| 84 | 8,95 | ... |
| 90 | 7,67/8,95 | ... |
| 96 | 7,67/8,95 | ... |
| 108 | 7,67 | ... |

HIERBAS

ESTRAGÓN

Mercado: Mayorista de Nueva York

| Origen | Variedad | Calibre | Unidad: US \$ / Caja 1 kg | |
|--------|----------|---------|---------------------------|-------------|
| | | | 06 ene 12 | 27 ene 12 |
| s/e | s/e | 12 | 16,00/18,00 | 16,00/18,00 |

Mercado: Mayorista de Pittsburgh

| Origen | Variedad | Calibre | Unidad: US \$ / film bags bunched | |
|----------|----------|---------|-----------------------------------|-----------|
| | | | 11 nov 11 | 18 nov 11 |
| Colombia | s/e | 12 | 12,75 | 12,75 |

ORÉGANO

Mercado: Mayorista de Miami

| Origen | Variedad | Calibre | Unidad: US \$ /Bolsa 1 libra | |
|-----------|----------|---------|------------------------------|-----------|
| | | | 06 ene 12 | 27 ene 12 |
| Colombia | s/e | s/e | 4,00/5,00 | 5,00 |
| Guatemala | s/e | s/e | 4,00 | 4,00 |
| Perú | s/e | s/e | 5,00/6,00 | 5,00/6,00 |

Mercado: Mayorista de Nueva York

| Origen | Variedad | Calibre | Unidad: US \$ /Bolsa 1 kg | |
|--------|----------|---------|---------------------------|-------------|
| | | | 06 ene 12 | 27 ene 12 |
| s/e | s/e | 12 | 13,00/15,00 | 13,00/15,00 |

TOMILLO

Mercado: Mayorista de Miami

| Origen | Variedad | Calibre | Unidad: US \$ /Bolsa 1 lb | |
|----------|----------|---------|---------------------------|-----------|
| | | | 06 ene 12 | 27 ene 12 |
| Antigua | s/e | s/e | 4,00 | 3,50 |
| Colombia | s/e | s/e | 4,00 | 3,50/4,00 |
| México | s/e | s/e | ... | 4,00/4,50 |
| Perú | s/e | s/e | 4,00 | 4,00 |

s/e: sin especificación

... : sin información

col: colosal

jbo: jumbo

xlge: extra large

lyr: layer (capa o corrida)

lge: large

med: medium

sml: small

Fuente: USDA-Market News Com., 2012

Elaborado por la Unidad de Análisis Económico
Oficina de Estudios Económicos y Estadísticos
Ministerio de Agricultura
Se permite la reproducción total o parcial de este documento
por cualquier medio, siempre y cuando se cite la fuente
Visite el Portal Agrario: www.minag.gob.pe
<http://siea.minag.gob.pe>