

PERU
Ministerio de Agricultura



Estadística Agraria Mensual

Febrero 2006

Hecho el depósito legal N° 96-1523
Razón social: Dirección General de Información Agraria
Ministerio de Agricultura
Domicilio: Pasaje Zela # 150, piso 8, Jesús María

Diseño e Impresión: DGIA-MINAG

Tiraje: 550 ejemplares.

Abril 2006

Presentación

La Dirección General de Información Agraria del Ministerio de Agricultura, como órgano normativo y conductor del Sistema de Información Agraria (SIAG), presenta el documento "Estadística Agraria Mensual", correspondiente al mes de febrero del 2006.

Este documento está dirigido a productores, empresarios, exportadores, comercializadores, analistas y todas aquellas personas vinculadas a la actividad agraria, a quienes queremos facilitarles el proceso de toma de decisiones mediante la provisión de información clara y oportuna.

La presente publicación brinda información de los principales indicadores relacionados con la producción, comercialización, agroindustria, comercio exterior, hidrometeorología e insumos para la producción, los cuales han sido elaborados con datos proporcionados por los organismos públicos descentralizados del sector agrario, así como instituciones públicas y privadas.

De acuerdo a los datos contenidos en este boletín, en el mes de febrero el Valor de la Producción Agropecuaria -valorizada a precios del año base 1994- registró un incremento de 1,7% con relación al mismo mes del año 2005, el subsector agrícola disminuyó en 1,0%; mientras que el subsector pecuario tuvo un crecimiento de 4,9%.

En el período enero - febrero, el Valor de la Producción Agropecuaria presenta una variación positiva de 0,9% con relación al mismo período del año anterior. El subsector agrícola presenta una disminución de 2,5% mientras que el subsector pecuario tuvo un crecimiento de 4,8%.

Referente a la campaña agrícola 2005-2006 en el periodo agosto-febrero, se tiene un avance de 1 536 805 has sembradas, área que representa una disminución de 0,9% -o sea 14 480 has menos - con relación al mismo período de la campaña anterior donde se ejecutaron 1 551 284 has.

Dirección General de Información Agraria
MINISTERIO DE AGRICULTURA

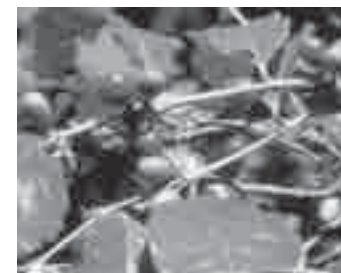

Presentación



Contenido

INDICADORES ECONOMICOS	5
INDICADORES PRODUCTIVOS	23
Subsector agrícola	24
Subsector pecuario	54
Subsector agroindustrial	107
COMERCIALIZACION	112
Precios	113
Abastecimiento	135
COMERCIO EXTERIOR	143
Exportación	144
Importación	148
Cotizaciones	154
HIDROMETEOROLOGIA	155
INSUMOS	162
Fertilizantes	163
Costo de tractor, yunta y jornal	168
Semillas	169
DISPOSITIVOS LEGALES	178

Indicadores Económicos



Cuadro	DESCRIPCION	Pág.
1	Valor de la Producción Agropecuaria, según subsectores. Periodo: Enero-Febrero 2005/2006 (millones de nuevos soles a precios 1994)	6
2	Valor de la Producción Agropecuaria, según subsectores y principales productos. Periodo: Enero-Febrero 2005/2006 (millones de nuevos soles 1994)	7
3	Producción Agropecuaria, según subsectores y principales productos. Periodo: Enero-Febrero 2005/2006 (miles de t)	9
4	Valor de la Producción Agropecuaria, según subsectores y principales productos. Periodo: Enero-Febrero 1995-2006 (millones de nuevos soles a precios 1994)	11
5	Producción agropecuaria, según subsectores y principales productos. Periodo: Enero-Febrero 1995/2006 (miles de t)	13
6	Variación porcentual del Valor de la Producción Agropecuaria, según subsectores y principales productos. Periodo: Enero-Febrero 1994-2005	15
7	Evaluación de la producción agroindustrial según principales productos. Periodo: Enero-Febrero 2005/2006 (millones de nuevos soles 1974)	17
8	Índice de precios promedio mensual al consumidor en Lima Metropolitana y variación porcentual 2003/2006	18
9	Inflación general y de alimentos. Periodo: Enero-Febrero 2005/2006	19
10	Tipo de cambio promedio mensual compra-venta del dólar norteamericano, según mes (S/. x US\$)	20
11	Tipo de cambio diario, compra-venta (S/ x US\$)	21
12	Tasas de interés activas y pasivas en moneda nacional y extranjera promedio de la banca múltiple	22

Cuadro No 1

**VALOR DE LA PRODUCCION AGROPECUARIA,
SEGUN SUBSECTORES**
(millones de nuevos soles a precios 1994)

Sector/Subsector	enero-febrero		Var. %
	2004 ^{pl}	2005 ^{pl}	
SECTOR AGROPECUARIO	2 454,178	2 476,352	0,9
Subsector agrícola	1 311,808	1 279,035	-2,5
Consumo humano	754,405	698,414	-7,4
Consumo industrial	241,463	261,951	8,5
Pastos cultivados	165,155	157,126	-4,9
Otros	150,785	161,545	7,1
Subsector pecuario	1 142,370	1 197,316	4,8
Carne	912,205	954,231	4,6
Huevo	60,176	66,669	10,8
Leche	111,032	116,330	4,8
Fibra	8,126	8,518	4,8
Lana	17,066	16,180	-5,2
Otros	33,765	35,389	4,8

^{pl} Preliminar

Elaboración: Ministerio de Agricultura - Dirección General de Información Agraria - Dirección de Estadística

Cuadro N° 2

**VALOR DE LA PRODUCCION AGROPECUARIA
 SEGUN SUBSECTORES Y PRINCIPALES PRODUCTOS
 (millones de nuevos soles a precios 1994)**

Principales productos	enero-febrero			febrero		
	2005 P ¹	2006 P ¹	Var. %	2005 P ¹	2006 P ¹	Var. %
SECTOR AGROPECUARIO	2 454,178	2 476,352	0,9	1 250,195	1 271,862	1,7
Subsector agrícola	1 311,808	1 279,035	-2,5	672,725	665,953	-1,0
Arroz Cáscara	133,796	129,232	-3,4	53,181	44,160	-17,0
Cebada Grano	0,038	0,021	-45,2	0,020	0,019	-4,9
Maiz Amiláceo	2,889	1,820	-37,0	1,869	1,411	-24,5
Quinua	0,000	0,006	0,0	0,000	0,001	0,0
Trigo	0,023	0,009	-60,9	0,008	0,000	-100,0
Papaya	10,660	8,237	-22,7	5,493	4,263	-22,4
Piña	13,889	16,039	15,5	6,136	7,256	18,3
Plátano	82,050	84,712	3,2	41,991	42,269	0,7
Ajo	6,893	7,165	4,0	2,902	1,796	-38,1
Cebolla	21,192	17,814	-15,9	8,523	8,087	-5,1
Maíz Choclo	29,904	25,107	-16,0	15,373	15,706	2,2
Tomate	9,914	7,004	-29,4	3,739	2,581	-31,0
Arveja Grano Verde	8,784	8,217	-6,5	5,521	5,250	-4,9
Haba Grano Verde	5,327	4,236	-20,5	3,599	2,702	-24,9
Arveja Grano Seco	0,286	0,225	-21,5	0,132	0,174	31,9
Frijol Grano Seco	5,111	5,757	12,6	2,686	2,515	-6,3
Haba Grano Seco	0,074	0,160	116,3	0,043	0,114	163,6
Pallar Grano Seco	0,083	0,133	60,9	0,046	0,047	2,3
Camote	5,856	7,921	35,3	3,819	4,207	10,1
Olluco	2,430	3,728	53,4	1,833	2,559	39,6
Papa	155,444	118,326	-23,9	87,779	63,441	-27,7
Yuca	58,320	56,650	-2,9	30,737	28,944	-5,8
Coco	1,376	1,382	0,4	0,716	0,667	-6,9
Limón	13,021	15,016	15,3	7,256	7,336	1,1
Mandarina	2,265	2,031	-10,3	1,483	1,308	-11,8
Mango	64,075	52,823	-17,6	23,467	31,988	36,3
Manzana	23,643	19,325	-18,3	12,835	12,408	-3,3
Naranja	7,563	8,505	12,5	4,439	4,754	7,1
Palta	7,648	8,197	7,2	4,435	4,593	3,6
Pecana	0,000	0,004	0,0	0,000	0,000	0,0
Uva	40,542	47,796	17,9	27,629	31,094	12,5
Achiote	0,100	0,114	13,7	0,051	0,058	13,9
Algodón Rama	37,591	45,331	20,6	23,346	31,370	34,4
Cacao	7,757	10,127	30,6	3,655	5,229	43,1
Café	11,111	13,719	23,5	9,197	12,428	35,1
Caña de Azúcar	63,898	78,305	22,5	31,805	41,065	29,1
Espárrago	35,904	40,764	13,5	18,019	20,765	15,2
Maíz A. Duro	78,896	64,563	-18,2	42,369	30,519	-28,0
Marigold	0,646	0,947	46,6	0,093	0,073	-21,7
Aceituna	0,005	0,000	-100,0	0,005	0,000	-100,0
Orégano	0,156	0,237	52,1	0,083	0,093	11,5
Palma Aceitera	5,208	7,284	39,8	2,566	3,666	42,9
Oca	0,061	0,156	155,6	0,053	0,050	-5,0
Té	0,193	0,560	190,7	0,108	0,281	160,5

Continúa

Conclusión

Principales productos	enero-febrero			febrero		
	2005 p/	2006 p/	Var. %	2005 p/	2006 p/	Var. %
Alfalfa	165,155	157,126	-4,9	83,302	80,875	-2,9
Zapallo	3,982	5,846	46,8	2,210	3,172	43,5
Melocotón	3,668	3,112	-15,2	2,729	2,471	-9,5
Lechuga	2,443	2,468	1,0	1,141	1,344	17,8
Zanahoria	3,758	4,895	30,2	1,851	2,595	40,2
Col	1,371	1,332	-2,9	0,739	0,593	-19,8
Tuna	5,032	3,925	-22,0	3,843	2,854	-25,7
Mashua	0,000	0,694	0,0	0,000	0,212	0,0
Sandía	2,138	1,850	-13,5	1,133	0,795	-29,8
Pepino	0,331	0,282	-14,7	0,116	0,067	-41,7
Chirimoya	0,468	0,446	-4,8	0,407	0,331	-18,7
Apio	1,542	1,679	8,9	0,558	0,872	56,4
Lima	0,321	0,331	3,0	0,183	0,176	-4,0
Frijol grano verde	0,988	0,772	-21,9	0,634	0,552	-12,8
Pera	2,726	2,290	-16,0	1,008	1,734	72,0
Melón	1,349	0,446	-66,9	0,650	0,286	-56,0
Pacae	2,883	3,139	8,9	1,826	2,110	15,5
Maracuyá	0,545	0,565	3,7	0,308	0,356	15,6
Aji	1,211	1,183	-2,3	0,740	0,908	22,7
Fresa	1,457	0,878	-39,8	0,750	0,576	-23,2
Tarhui o chocho	0,018	0,000	-100,0	0,004	0,000	-100,0
Coliflor	0,768	0,561	-27,0	0,454	0,277	-39,0
Espinaca	0,740	0,720	-2,7	0,411	0,401	-2,6
Pallar Grano verde	0,040	0,044	10,9	0,025	0,012	-50,9
Granadilla	0,411	0,358	-12,7	0,250	0,203	-18,7
Membrillo	0,498	0,440	-11,8	0,316	0,330	4,6
Caigua	0,298	0,335	12,5	0,123	0,165	33,9
Ciruela	0,902	0,571	-36,681	0,545	0,273	-50,0
Higo	0,709	0,810	14,219	0,462	0,485	5,1
Betarraga	0,650	0,691	6,231	0,278	0,343	23,4
Otros	150,785	161,545	7,1	76,690	83,342	8,7
Subsector pecuario	1 142,370	1 197,316	4,8	577,471	605,908	4,9
Ave	566,973	596,343	5,2	277,105	292,819	5,7
Ovino	55,748	58,172	4,3	28,960	29,353	1,4
Porcino	72,781	73,799	1,4	36,540	37,275	2,0
Vacuno	194,365	202,848	4,4	101,568	105,373	3,7
Caprino	9,180	9,854	7,3	4,573	4,955	8,3
Alpaca	9,654	9,629	-0,3	5,286	5,266	-0,4
Llama	3,504	3,585	2,3	1,858	1,895	2,0
Huevo	60,176	66,669	10,8	29,429	32,974	12,0
Leche	111,032	116,330	4,8	54,951	58,954	7,3
Fibra Alpaca	7,469	7,869	5,4	6,176	6,220	0,7
Fibra Llama	0,657	0,649	-1,2	0,461	0,473	2,6
Lana	17,066	16,180	-5,2	13,495	12,444	-7,8
Otros	33,765	35,389	4,8	17,068	17,909	4,9

p/ Preliminar

Elaboración : Ministerio de Agricultura - Dirección General de Información Agraria - Dirección de Estadística

Cuadro N° 3
**PRODUCCION AGROPECUARIA SEGUN
 SUB SECTORES Y PRINCIPALES PRODUCTOS**
 (miles de t)

Principales productos	enero-febrero		febrero	
	2005 ^P	2006 ^P	2005 ^P	2006 ^P
SECTOR AGROPECUARIO				
Subsector agrícola				
Arroz Cáscara	371,803	359,119	147,783	122,714
Cebada Grano	0,096	0,053	0,050	0,048
Maíz Amiláceo	4,030	2,539	2,607	1,968
Quinua	0,000	0,010	0,000	0,001
Trigo	0,046	0,018	0,016	0,000
Papaya	29,358	22,685	15,129	11,742
Piña	31,303	36,148	13,829	16,354
Plátano	278,421	287,455	142,489	143,432
Ajo	3,451	3,588	1,453	0,899
Cebolla	85,118	71,550	34,234	32,483
Maíz Choclo	71,661	60,166	36,841	37,637
Tomate	28,920	20,430	10,907	7,529
Arveja Grano Verde	10,559	9,877	6,636	6,311
Haba Grano Verde	11,687	9,293	7,897	5,928
Arveja Grano Seco	0,268	0,210	0,123	0,162
Frijol Grano Seco 2/	3,974	4,476	2,088	1,956
Haba Grano Seco	0,105	0,227	0,061	0,161
Pallar Grano Seco	0,047	0,076	0,026	0,027
Camote	19,522	26,407	12,733	14,024
Olluco	6,438	9,876	4,857	6,780
Papa	385,270	293,271	217,562	157,239
Yuca	170,513	165,630	89,866	84,626
Coco	3,980	3,997	2,071	1,928
Limón	39,551	45,611	22,041	22,283
Mandarina	4,144	3,715	2,713	2,393
Mango	164,322	135,465	60,182	82,033
Manzana	35,883	29,331	19,480	18,832
Naranja	22,358	25,143	13,122	14,055
Palta	11,205	12,009	6,497	6,729
Pecana	0,000	0,002	0,000	0,000
Uva	41,580	49,019	28,336	31,890
Achiote	0,037	0,042	0,019	0,021
Algodón Rama	23,478	28,313	14,582	19,593
Cacao	3,358	4,384	1,582	2,264
Café	3,468	4,282	2,870	3,879
Caña de Azúcar	940,656	1 152,758	468,215	604,526
Espárrago	30,281	34,380	15,197	17,513
Maíz A. Duro	194,112	158,849	104,244	75,086
Marigold	3,174	4,652	0,456	0,357
Aceituna	0,002	0,000	0,002	0,000
Orégano	0,088	0,134	0,047	0,052
Palma Aceitera	31,931	44,655	15,733	22,476
Oca	0,148	0,378	0,128	0,121
Té	0,452	1,314	0,253	0,659

Continúa

Conclusión

Principales productos	enero-febrero		febrero	
	2005 ^{p/}	2006 ^{p/}	2005 ^{p/}	2006 ^{p/}
Alfalfa	997,013	948,541	502,879	488,225
Zapallo	13,682	20,087	7,591	10,897
Melocotón	8,853	7,511	6,586	5,964
Lechuga	5,413	5,466	2,528	2,977
Zanahoria	19,258	25,083	9,488	13,301
Col	5,531	5,373	2,982	2,392
Tuna	31,403	24,494	23,983	17,809
Mashua	0,000	2,187	0,000	0,666
Sandía	16,769	14,512	8,883	6,233
Pepino	1,090	0,930	0,381	0,222
Chirimoya	1,335	1,272	1,160	0,943
Apio	4,846	5,277	1,752	2,740
Lima	0,924	0,952	0,527	0,506
Frijol grano verde	2,925	2,283	1,876	1,635
Pera	5,090	4,275	1,883	3,238
Melón	4,017	1,329	1,935	0,851
Pacae	16,390	17,843	10,381	11,995
Maracuyá	2,869	2,974	1,619	1,873
Ají	7,034	6,873	4,300	5,279
Fresa	4,438	2,673	2,285	1,756
Tarhui o chocho	0,028	0,000	0,006	0,000
Coliflor	3,050	2,227	1,802	1,099
Espinaca	2,049	1,993	1,139	1,109
Pallar Grano verde	0,092	0,102	0,057	0,028
Granadilla	1,095	0,956	0,666	0,541
Membrillo	1,420	1,253	0,899	0,940
Caigua	0,611	0,688	0,254	0,340
Ciriuela	2,988	1,892	1,808	0,904
Higo	1,412	1,613	0,920	0,967
Betarraga	3,072	3,263	1,314	1,621
Subsector pecuario				
Ave 1/	181,623	191,032	88,767	93,801
Ovino 1/	11,433	11,930	5,939	6,020
Porcino 1/	21,038	21,332	10,562	10,774
Vacuno 1/	43,941	45,859	22,962	23,822
Caprino 1/	2,445	2,624	1,218	1,319
Alpaca 1/	2,636	2,629	1,443	1,438
Llama 1/	1,160	1,187	0,615	0,627
Huevo	28,655	31,747	14,014	15,702
Leche	218,996	229,446	108,384	116,278
Fibra Alpaca	0,715	0,753	0,591	0,595
Fibra Llama	0,121	0,119	0,085	0,087
Lana	4,337	4,112	3,430	3,162

p/ Preliminar 1/ peso de animales en pie

2/ Incluye frijol bayo, caballero, canario, cocacho, panamito, larán

Elaboración : Ministerio de Agricultura - Dirección General de Información Agraria - Dirección de Estadística

Cuadro Nº 4
VALOR DE LA PRODUCCION AGROPECUARIA
SEGUN SUBSECTORES Y PRINCIPALES PRODUCTOS
 Período : enero-febrero 1994-2006
 (millones de nuevos soles a precios 1994)

Principales productos	1994	1995	1996	1997	1998	1999	2000	2001	2002 ^P	2003 ^P	2004 ^P	2005 ^P	2006 ^P
SECTOR AGROPECUARIO	1 387,754	1 597,982	1 615,728	1 840,689	1 878,254	2 098,751	2 173,027	2 099,920	2 207,385	2 281,758	2 409,869	2 454,178	2 476,352
Subsector agrícola	694,963	833,318	857,772	1 032,095	1 030,921	1 125,760	1 143,623	1 114,481	1 202,272	1 234,850	1 310,700	1 311,808	1 279,035
Arroz Cáscara	42,108	30,515	30,729	64,781	56,513	105,611	68,802	76,951	103,344	92,897	101,077	133,796	129,232
Cebada Grano	0,087	0,272	0,074	0,106	0,233	0,084	0,076	0,079	0,118	0,063	0,067	0,038	0,021
Maíz Amiláceo	3,318	4,749	2,256	3,267	2,757	3,349	3,585	2,541	1,814	2,117	1,590	2,889	1,820
Quinua	0,007	0,004	0,038	0,014	0,000	0,005	0,001	0,017	0,004	0,000	0,000	0,000	0,006
Trigo	0,911	0,121	0,874	0,280	0,132	0,022	0,031	0,070	0,059	0,019	0,042	0,023	0,009
Papaya	7,732	6,114	8,053	9,353	10,088	12,404	10,558	9,570	9,602	11,196	11,491	10,660	8,237
Piña	7,844	8,378	8,244	10,647	9,263	10,322	10,841	11,344	10,694	11,331	11,887	13,889	16,039
Plátano	47,474	53,101	66,831	62,963	61,015	63,877	79,338	75,981	74,942	78,785	81,793	82,050	84,712
Ajo	6,045	6,057	15,498	14,034	9,227	14,507	8,154	11,300	9,443	11,342	7,930	6,893	7,165
Cebolla	7,220	6,584	10,441	15,637	14,846	15,823	17,417	17,417	18,753	18,784	18,323	21,192	17,814
Maíz Choclo	12,638	17,619	15,165	17,699	23,820	25,751	25,010	25,969	29,447	33,409	34,369	29,904	25,107
Tomate	13,845	12,836	7,552	19,016	7,522	9,893	22,859	14,753	6,450	12,773	11,983	9,914	7,004
Arveja Grano Verde	6,349	5,794	5,112	7,713	11,932	8,052	8,467	7,466	7,798	8,586	7,854	8,784	8,217
Haba Grano Verde	3,012	2,835	2,892	3,634	6,674	3,615	4,732	3,795	4,217	4,584	4,465	5,327	4,236
Arveja Grano Seco	0,133	0,140	0,531	0,336	0,064	0,148	0,199	0,290	0,367	0,419	0,067	0,286	0,225
Frijol Grano Seco	4,626	6,742	6,113	5,817	6,014	4,994	4,671	4,067	5,178	5,508	6,354	5,111	5,757
Haba Grano Seco	0,047	0,089	0,059	0,069	0,070	0,030	0,030	0,032	0,072	0,025	0,037	0,074	0,160
Pallar Grano Seco	0,160	0,155	0,141	0,142	0,492	1,883	0,320	0,591	0,297	0,122	0,072	0,083	0,133
Camote	5,738	7,887	5,742	9,809	8,334	16,095	11,866	11,031	10,996	7,612	8,271	5,866	7,921
Olluco	2,382	1,287	1,308	0,512	2,889	3,531	2,675	3,348	3,887	3,417	2,782	2,430	3,728
Papa	57,647	110,438	72,527	88,508	129,596	132,665	147,563	103,171	163,578	141,104	157,885	155,444	118,326
Yuca	25,349	26,382	33,142	39,880	48,187	49,729	53,692	49,978	45,909	49,380	52,676	58,320	56,650
Coco	0,646	0,544	0,890	0,776	1,063	1,488	1,674	1,236	1,317	1,220	1,454	1,376	1,382
Limón	14,782	12,226	15,007	15,178	19,197	15,275	18,295	14,067	15,877	16,544	11,958	13,021	15,016
Mandarina	0,900	0,508	0,571	1,137	2,585	1,092	1,432	1,707	2,752	2,215	4,228	2,265	2,031
Mango	10,926	34,693	22,988	41,441	3,904	38,401	27,841	23,760	38,518	41,270	54,522	64,075	52,823
Manzana	16,162	21,800	15,416	17,889	17,549	22,942	21,640	19,369	18,967	23,382	24,904	23,643	19,325
Naranja	4,049	4,452	6,317	5,753	6,656	7,182	7,635	7,043	7,489	7,981	7,837	7,563	8,505
Paila	9,284	8,158	9,480	9,642	7,794	8,498	10,082	10,628	10,943	10,806	10,637	7,648	8,197
Pecana	0,000	0,004	0,061	0,054	0,022	0,000	0,000	0,000	0,000	0,000	0,000	0,000	0,004
Uva	21,388	32,353	31,714	42,768	30,433	35,237	35,791	42,938	43,375	40,943	40,090	40,542	47,796
Achiote	0,254	0,453	0,085	0,085	0,093	0,060	0,019	0,038	0,077	0,036	0,030	0,100	0,114
Algodón Rama	14,118	9,314	19,413	27,278	55,314	29,530	24,136	36,746	37,319	38,962	55,497	37,591	45,331
Cacao	13,056	17,001	17,142	14,006	14,225	6,206	10,153	6,410	7,013	7,294	7,530	7,757	10,127
Café	3,431	0,650	1,041	2,727	5,588	6,494	4,719	4,244	2,824	5,397	9,962	11,111	13,719
Caña de Azúcar	57,367	63,921	72,437	75,472	55,008	63,400	80,136	75,942	87,507	88,752	77,063	63,898	78,305
Espárrago	18,122	19,419	18,042	20,198	18,378	21,861	24,753	37,676	38,163	39,374	37,675	35,904	40,764
Maíz A. Duro	24,776	33,860	32,793	59,537	55,488	66,831	67,619	72,223	68,348	80,196	92,752	78,896	64,563
Marigold	6,549	9,532	3,791	11,161	3,117	2,861	4,536	3,486	0,327	0,073	0,299	0,646	0,947
Aceituna	0,000	0,000	0,000	0,000	0,000	0,000	0,000	0,000	0,009	0,005	0,002	0,005	0,000
Orégano	0,000	0,000	0,000	0,000	0,021	0,025	0,087	0,568	0,279	0,125	0,134	0,156	0,237
Palma Aceitera	4,276	3,075	3,329	3,601	4,244	5,668	3,520	4,969	4,194	5,008	4,926	5,208	7,284
Oca	0,062	0,005	0,075	0,016	0,385	0,194	0,362	0,057	0,526	0,061	0,047	0,156	0,061
Té	0,887	0,460	0,800	0,933	0,749	0,646	0,651	0,599	0,583	0,623	0,117	0,193	0,560

Continúa

Conclusión

Principales productos	1994	1995	1996	1997	1998	1999	2000	2001	2002 ^{p/}	2003 ^{p/}	2004 ^{p/}	2005 ^{p/}	2006 ^{p/}
Alfalfa	121,975	136,705	143,325	148,283	144,738	151,863	157,902	156,911	151,566	162,836	157,949	165,155	157,126
Zapallo	4,008	4,053	4,442	5,277	3,972	5,226	5,076	5,861	4,978	5,722	4,176	3,982	5,846
Melocotón	2,760	2,578	2,040	3,307	1,803	2,055	2,588	3,260	4,812	4,073	3,829	3,688	3,112
Lechuga	1,436	1,832	2,024	2,498	2,562	3,090	3,268	3,643	2,861	2,751	2,787	2,443	2,468
Zanahoria	2,792	3,477	4,188	4,764	5,038	4,342	4,800	4,691	5,091	4,684	4,751	3,758	4,895
Col	1,468	1,871	1,415	2,461	2,152	2,360	2,487	2,434	1,299	1,303	1,362	1,371	1,332
Tuna	2,840	2,542	2,454	2,561	4,771	3,748	5,667	5,056	4,098	4,083	3,969	5,032	3,925
Mashua	0,012	0,000	0,000	0,006	0,001	0,000	0,000	0,000	0,189	0,000	0,000	0,000	0,694
Sandia	1,316	2,320	2,727	2,717	1,744	2,891	1,783	2,230	1,613	1,744	2,097	2,138	1,850
Pepino	0,074	0,215	0,267	0,072	1,076	1,201	1,477	1,577	2,073	0,658	1,118	0,331	0,282
Chirimoya	0,360	0,639	0,352	0,285	0,375	0,259	0,222	0,271	0,413	0,462	0,393	0,468	0,446
Apio	0,441	0,729	0,368	0,560	1,232	1,194	1,325	1,428	2,790	2,288	1,792	1,542	1,679
Lima	1,003	0,806	0,737	0,823	0,721	0,617	0,524	0,682	0,702	0,873	0,321	0,321	0,331
Frijol grano verde	0,831	1,790	0,864	0,994	0,850	0,398	1,159	1,088	1,125	0,873	0,887	0,988	0,772
Pera	1,585	2,338	1,898	1,926	0,552	1,263	1,937	3,069	2,327	2,375	2,654	2,726	2,290
Melón	1,008	1,034	1,132	1,136	1,205	1,251	1,462	2,065	1,108	1,177	0,942	1,349	0,446
Pacaë	0,907	0,918	0,779	0,845	1,276	0,848	1,452	1,679	1,434	2,043	2,383	2,883	3,139
Maracuyá	0,790	0,582	0,689	0,649	0,696	0,757	0,772	0,541	0,703	0,701	0,661	0,545	0,565
Aji	0,414	0,534	0,601	0,588	0,960	1,445	1,009	1,282	1,186	1,470	1,403	1,211	1,183
Fresa	0,278	0,358	0,818	0,603	0,085	0,595	0,448	0,645	1,246	2,390	1,689	1,457	0,878
Tarhui o chocho	0,000	0,134	0,112	0,001	0,000	0,000	0,003	0,007	0,000	0,000	0,000	0,018	0,000
Coliflor	0,518	0,393	0,470	0,972	0,620	0,802	0,832	0,881	0,802	0,700	0,617	0,768	0,561
Espinaca	0,408	0,428	0,377	0,598	0,676	0,804	0,513	0,643	0,643	1,000	0,986	0,740	0,720
Pallar Grano verde	0,234	0,247	0,229	0,200	0,244	0,501	0,376	0,404	0,226	0,423	0,208	0,040	0,044
Granadilla	0,113	0,280	0,116	0,208	0,281	0,340	0,396	0,452	0,538	0,460	0,467	0,411	0,358
Membrillo	0,365	0,500	0,438	0,378	0,182	0,260	0,395	0,463	0,455	0,441	0,494	0,498	0,440
Caigua	0,165	0,350	0,581	0,274	0,295	0,480	0,546	0,685	0,484	0,392	0,323	0,298	0,335
Cirueta	0,840	0,731	0,737	0,737	0,642	0,819	1,061	0,970	0,943	0,954	1,002	0,902	0,571
Higo	0,855	0,968	1,047	0,891	0,933	0,778	1,212	1,221	0,856	0,889	0,944	0,709	0,810
Betaraga	0,246	0,347	0,344	0,540	0,820	1,023	1,101	1,154	0,877	0,933	0,981	0,650	0,691
Otros	69,190	84,087	117,489	123,134	138,936	116,527	117,456	115,164	111,455	122,955	146,832	150,785	161,545
Subsector pecuario	692,792	764,665	757,956	808,594	847,333	972,991	1,029,404	985,439	1,005,113	1,046,907	1,099,169	1,142,370	1,197,316
Ave	293,927	341,948	326,068	358,324	370,450	465,917	495,879	451,494	467,066	494,701	533,738	566,973	596,343
Ovino	34,133	35,352	37,790	41,447	45,702	52,394	54,945	54,996	56,077	54,503	57,144	55,748	58,172
Porcino	57,197	59,045	60,889	63,196	63,790	67,789	68,524	60,586	60,738	62,897	72,169	72,781	73,799
Vacuno	140,064	143,974	148,309	151,781	163,445	171,901	182,275	185,865	189,967	192,790	189,078	194,365	202,848
Caprino	11,540	11,265	9,388	9,388	8,703	9,519	10,740	10,250	9,298	9,698	9,636	9,180	9,854
Alpaca	7,985	8,139	8,139	8,139	8,848	8,701	8,912	8,594	8,553	8,682	9,915	9,654	9,629
Llama	3,525	2,685	2,685	2,685	2,356	2,611	2,764	2,935	2,840	3,163	3,478	3,504	3,585
Huevo	37,590	48,300	47,460	47,250	53,760	54,627	56,687	57,566	58,512	62,521	62,195	60,176	66,669
Leche	72,168	75,949	76,304	82,287	85,212	84,513	89,505	95,044	97,716	101,479	104,478	111,032	116,330
Fibra Alpaca	4,756	4,359	5,289	4,286	5,394	7,725	8,540	8,136	6,159	6,540	7,415	7,469	7,869
Fibra Llama	0,266	0,424	0,641	0,565	0,457	0,886	0,995	0,931	0,589	0,595	0,794	0,657	0,649
Lana	9,165	10,624	12,592	15,346	14,174	17,648	19,214	19,915	17,890	18,396	16,940	17,066	16,180
Otros	20,477	22,601	22,403	23,900	25,045	28,759	30,426	29,126	29,708	30,943	32,488	33,765	35,389

p/ Preliminar

Elaboración : Ministerio de Agricultura - Dirección General de Información Agraria - Dirección de Estadística

Cuadro N° 5
**PRODUCCION AGROPECUARIA SEGUN
 SUB-SECTORES Y PRINCIPALES PRODUCTOS**
 Periodo : enero - febrero 1994-2006
 (miles de t)

	1994	1995	1996	1997	1998	1999	2000	2001	2002	2003	2004	2005	2006
Principales productos													
Sector agropecuario													
Subsector agrícola													
Arroz Cáscara	117,012	84,798	85,393	180,018	157,044	293,482	191,192	213,838	287,181	258,151	280,880	371,803	359,119
Cebada Grano	0,219	0,688	0,186	0,268	0,590	0,213	0,193	0,200	0,299	0,160	0,170	0,066	0,053
Maíz Amiláceo	4,628	6,624	3,147	4,557	3,846	4,671	5,001	3,544	2,530	2,952	2,218	4,030	2,539
Quinoa	0,010	0,006	0,056	0,021	0,000	0,008	0,001	0,025	0,005	0,000	0,000	0,000	0,010
Trigo	1,837	0,245	1,764	0,564	0,266	0,044	0,063	0,141	0,119	0,038	0,084	0,046	0,018
Papaya	21,295	16,837	22,179	25,759	27,783	34,161	29,077	26,356	26,442	30,834	31,646	29,358	22,685
Piña	17,678	18,883	18,581	23,996	20,878	23,264	24,434	25,566	24,103	25,539	26,792	31,303	36,148
Plátano	161,094	180,189	226,778	213,653	207,043	216,754	269,221	257,829	254,301	267,345	277,550	278,421	287,455
Ajo	3,027	3,033	7,760	7,027	4,620	7,264	4,083	5,658	4,728	5,679	3,970	3,451	3,588
Cebolla	29,000	26,444	41,939	62,807	59,631	70,291	63,553	69,957	75,324	75,449	73,597	85,118	71,550
Maíz Choclo	30,286	42,222	36,341	42,413	57,083	61,710	59,935	62,233	70,566	80,062	82,363	71,661	60,166
Tomate	40,387	37,443	22,029	55,472	21,941	28,857	66,681	43,036	18,815	37,261	34,956	28,920	20,430
Arveja Grano Verde	6,609	6,965	6,145	9,271	14,342	9,679	10,177	8,974	9,373	10,321	9,441	10,559	9,877
Haba Grano Seco	0,124	0,131	0,497	0,314	0,060	0,138	0,186	0,271	0,344	0,392	0,063	0,210	0,268
Frijol Grano Seco	3,597	5,242	4,753	4,523	4,676	3,883	3,632	3,178	4,026	4,283	4,940	3,974	4,476
Haba Grano Seco	0,067	0,126	0,063	0,097	0,099	0,132	0,042	0,045	0,102	0,035	0,052	0,105	0,227
Pallar Grano Seco	0,091	0,088	0,080	0,081	0,280	1,071	0,182	0,336	0,169	0,069	0,041	0,047	0,076
Camote	19,128	26,293	19,143	32,700	27,785	53,656	39,558	36,776	36,659	25,377	27,574	19,522	26,407
Olluco	6,311	3,411	3,466	1,356	7,655	9,356	7,086	8,871	10,297	9,054	7,372	6,438	9,876
Papa	142,879	273,722	179,759	219,369	321,206	328,813	365,736	255,711	408,431	349,729	391,320	385,270	293,271
Yuca	74,115	77,134	96,898	116,598	140,887	145,395	156,983	146,123	134,228	144,375	154,010	170,513	165,630
Coco	1,869	1,572	2,574	2,079	3,073	4,842	4,842	3,576	3,809	3,528	4,206	3,980	3,997
Limón	44,899	37,136	45,583	46,103	58,309	46,398	55,569	42,728	48,226	50,252	36,320	39,551	45,611
Mandarina	1,646	0,930	1,044	2,079	4,728	1,997	2,620	3,123	5,034	4,052	7,734	4,144	3,715
Mango	28,021	88,972	58,953	106,275	10,011	98,481	71,398	60,934	98,781	105,839	139,823	164,322	135,465
Naranja	24,530	33,087	23,397	27,151	26,635	34,819	32,843	29,397	28,786	35,488	37,798	35,883	29,331
Paila	11,970	13,160	18,674	17,008	19,678	21,232	22,570	20,821	22,140	23,595	23,169	22,358	25,143
Pecana	13,601	11,951	13,889	14,126	11,419	12,450	14,770	15,570	16,031	15,830	15,584	11,205	12,009
Uva	0,000	0,002	0,028	0,025	0,010	0,000	0,000	0,000	0,000	0,000	0,000	0,000	0,002
Achiote	21,936	33,181	32,526	43,863	31,212	36,139	36,707	44,037	44,486	41,991	41,116	41,580	49,019
Algodón Rama	0,093	0,166	0,031	0,031	0,034	0,022	0,007	0,014	0,028	0,013	0,011	0,037	0,042
Cacao	8,818	5,817	12,125	17,037	34,548	18,444	15,075	22,951	23,308	24,335	34,662	23,478	28,313
Café	5,653	7,361	7,422	6,064	6,159	2,687	4,396	2,775	3,036	3,158	3,260	3,358	4,384
Café	1,071	0,203	0,325	0,851	1,744	2,027	1,473	1,325	0,881	1,685	3,109	3,468	4,282
Caña de Azúcar	844,516	940,996	1,066,368	1,111,042	809,789	933,325	1,179,708	1,117,968	1,288,213	1,306,548	1,134,476	940,656	1,152,758
Espárrago	15,284	16,378	15,216	17,035	15,500	18,437	20,876	31,775	32,187	33,208	31,775	30,281	34,380
Maíz A. Duro	60,958	83,308	80,683	146,482	136,521	164,428	166,366	177,694	168,160	197,311	228,203	194,112	158,849
Marigold	32,167	46,819	18,622	54,818	15,311	14,052	22,277	17,120	1,606	0,360	1,470	3,174	4,652
Acetuna	0,000	0,000	0,000	0,000	0,000	0,000	0,000	0,000	0,004	0,002	0,001	0,002	0,000
Orégano	0,000	0,000	0,000	0,000	0,012	0,014	0,049	0,321	0,158	0,071	0,076	0,088	0,134
Palma Aceitera	26,217	18,853	20,407	22,079	26,016	34,750	21,581	30,464	25,712	30,700	30,202	31,931	44,655
Oca	0,151	0,013	0,181	0,039	0,933	0,469	0,876	1,387	1,273	0,139	0,113	0,148	0,378
Té	2,080	1,080	1,876	2,188	1,758	1,515	1,527	1,405	1,368	1,461	0,275	0,452	1,314

Continúa

Conclusión

Principales productos	1994	1995	1996	1997	1998	1999	2000	2001	2002 ^{p/}	2003 ^{p/}	2004 ^{p/}	2005 ^{p/}	2006 ^{p/}
Alfalfa	736,340	819,227	865,227	895,156	873,758	916,770	963,227	947,243	914,979	983,012	953,508	997,013	948,541
Zapallo	13,772	13,924	15,260	18,132	13,645	17,956	17,440	20,136	17,103	19,660	14,348	13,682	20,087
Melocotón	6,711	6,222	4,923	7,982	4,351	6,845	6,247	7,918	11,614	9,830	9,243	8,863	7,511
Lechuga	3,180	4,058	4,483	5,534	5,674	6,845	7,240	8,070	6,337	6,093	6,174	5,413	5,466
Zanahiria	14,308	17,818	21,462	24,413	25,818	22,252	24,596	24,039	26,092	24,004	24,346	19,268	25,083
Col	5,925	7,551	5,711	9,886	8,685	9,521	10,035	9,822	5,239	5,258	5,497	5,531	5,373
Tuna	17,724	15,865	15,313	15,985	29,773	23,389	35,366	31,554	25,577	25,484	24,771	31,403	24,494
Mashua	0,038	0,000	0,000	0,020	0,003	0,000	0,000	0,000	0,596	0,000	0,000	0,000	2,187
Sandía	10,322	18,196	21,369	21,308	13,679	22,676	13,981	17,487	12,652	13,678	16,449	16,769	14,512
Pepino	0,244	0,707	0,880	0,236	3,543	3,953	4,863	5,191	6,825	2,165	3,680	1,090	0,930
Chirimoya	1,026	1,823	1,004	0,813	1,069	3,953	0,632	0,774	1,178	1,318	1,121	1,335	1,272
Apio	1,387	2,290	1,155	1,761	3,872	3,750	4,164	4,486	8,767	7,188	5,629	4,846	5,277
Lima	2,884	2,319	2,118	2,366	2,073	1,773	1,507	1,961	2,020	0,947	0,922	0,924	0,952
Frijol grano verde	2,460	5,298	2,568	2,941	2,516	1,178	3,430	3,220	3,330	2,584	2,624	2,925	2,283
Pera	2,959	4,366	3,543	3,382	3,586	2,358	3,617	5,730	4,345	4,435	4,956	5,090	4,275
Melón	3,002	3,078	3,369	3,382	3,586	3,725	4,353	6,149	3,297	3,504	2,805	4,017	1,329
Pacae	5,155	5,221	4,429	4,804	7,252	4,822	8,256	9,542	8,153	11,611	13,548	16,390	17,843
Maracuyá	4,159	3,065	3,625	3,418	3,661	3,984	4,064	2,850	3,700	3,689	3,477	2,869	2,974
Aji	2,406	3,102	3,494	3,418	5,580	8,395	5,866	7,452	6,890	8,540	8,154	7,034	6,873
Fresa	0,846	1,089	2,491	1,838	0,259	1,813	1,364	1,965	3,795	7,282	5,145	4,438	2,673
Tarhui o chocho	0,000	0,212	0,177	0,002	0,000	0,000	0,004	0,011	0,000	0,000	0,000	0,028	0,000
Coliflor	2,054	1,560	1,867	3,856	2,461	3,183	3,302	3,495	3,184	2,780	2,447	3,060	2,227
Espinaca	1,131	1,185	1,045	1,656	1,873	2,225	1,421	1,760	1,779	2,769	2,731	2,049	1,993
Pallar Grano verde	0,538	0,567	0,525	0,459	0,561	1,151	0,862	0,928	0,519	0,970	0,478	0,092	0,102
Granañilla	0,302	0,747	0,309	0,555	0,749	0,907	1,057	1,206	1,436	1,227	1,245	1,095	0,956
Membrillo	1,040	1,425	1,248	1,077	0,519	0,742	1,127	1,320	1,296	1,257	1,408	1,420	1,253
Caigua	0,338	0,720	1,193	0,562	0,606	0,987	1,122	1,407	0,994	0,804	0,663	0,611	0,688
Cirueta	2,785	2,423	2,443	2,442	2,128	2,714	3,517	3,214	3,125	3,162	3,322	2,988	1,892
Higo	1,702	1,928	2,085	1,775	1,859	1,549	2,414	2,431	1,704	1,772	1,880	1,412	1,613
Betarraga	1,160	1,638	1,623	2,551	3,871	4,834	5,201	5,450	4,142	4,405	4,633	3,072	3,263
Subsector pecuario													
Ave 1/	94,156	109,539	104,452	114,785	118,669	149,251	158,849	144,631	149,619	158,472	170,977	181,623	191,032
Ovino 1/	7,000	7,250	7,750	8,500	9,373	10,745	11,268	11,279	11,500	11,177	11,719	11,433	11,930
Porcino 1/	16,533	17,067	17,600	18,267	18,439	19,595	19,807	17,512	17,556	18,181	20,861	21,038	21,332
Vacuno 1/	31,665	32,549	33,529	34,314	36,951	38,963	41,208	42,020	42,947	43,585	42,746	43,941	45,859
Caprino 1/	3,073	3,000	2,500	2,500	2,318	2,535	2,660	2,730	2,476	2,582	2,566	2,445	2,624
Alpaca 1/	2,180	2,222	2,222	2,222	2,416	2,376	2,433	2,346	2,335	2,370	2,707	2,636	2,629
Llama 1/	1,167	0,889	0,889	0,889	0,780	0,864	0,915	0,972	0,940	1,047	1,152	1,160	1,187
Huevo	17,900	23,000	22,600	22,500	25,600	26,013	26,994	27,413	27,863	29,772	29,617	28,655	31,747
Leche	142,342	149,800	150,500	162,300	168,069	166,691	176,536	187,461	192,732	200,154	206,070	218,996	229,446
Fibra Alpaca	0,465	0,417	0,506	0,410	0,516	0,739	0,817	0,778	0,589	0,626	0,709	0,715	0,753
Fibra Llama	0,049	0,078	0,118	0,104	0,084	0,163	0,183	0,171	0,108	0,109	0,146	0,121	0,119
Lana	2,329	2,700	3,200	3,900	3,602	4,485	4,883	5,061	4,546	4,675	4,229	4,337	4,112

p/ Preliminar
1/ peso de animales en pie

Elaboración : Ministerio de Agricultura - Dirección de Información Agraria - Dirección de Estadística

Cuadro N° 6
**VARIACION PORCENTUAL DEL VALOR DE LA PRODUCCION
 AGROPECUARIA, SEGUN SUBSECTORES**
 Periodo : enero - febrero 1994-2006

Principales productos	95/94	96/95	97/96	98/97	99/98	00/99	01/00	02/01	03/02	04/03	05/04	06/05
SECTOR AGROPECUARIO	15,1	1,1	13,9	2,0	11,7	3,5	-3,4	5,1	3,4	5,6	1,8	0,9
Subsector agrícola	19,9	2,9	20,3	-0,1	9,2	1,6	-2,5	7,9	2,7	6,1	0,1	-2,5
Arroz Cáscara	-27,5	0,7	110,8	-12,8	86,9	-34,9	11,8	34,3	-10,1	8,8	32,4	-3,4
Cebada Grano	214,2	-73,0	44,1	120,1	-63,9	-9,4	3,4	50,0	-46,7	6,6	-43,6	-45,2
Maíz Amiláceo	43,1	-52,5	44,8	-15,6	21,5	7,1	-29,1	-28,6	16,7	-24,9	81,7	-37,0
Quinua	-40,0	833,3	-62,5	-100,0	--	-87,5	2400,0	-79,2	-100,0	--	--	--
Trigo	-86,7	620,0	-68,0	-52,8	-83,5	43,2	124,5	-15,5	-68,4	122,3	-45,3	-60,9
Papaya	-20,9	31,7	16,1	7,9	23,0	-14,9	-9,4	0,3	16,6	2,6	-7,2	-22,7
Piña	6,8	-1,6	29,1	-13,0	11,4	5,0	4,6	-5,7	6,0	4,9	16,8	15,5
Plátano	11,9	25,9	-5,8	-3,1	4,7	24,2	-4,2	-1,4	5,1	3,8	0,3	3,2
Ajo	0,2	155,9	-9,4	-34,3	57,2	-43,8	38,6	-16,4	20,1	-30,1	-13,1	4,0
Cebolla	-8,8	58,6	49,8	-5,1	17,9	-9,6	10,1	7,7	0,2	-2,5	15,7	-15,9
Maíz Choclo	39,4	-13,9	16,7	34,6	8,1	-2,9	3,8	13,4	13,5	2,9	-13,0	-16,0
Tomate	-7,3	-41,2	151,8	-60,4	31,5	131,1	-35,5	-56,3	98,0	-6,2	-17,3	-29,4
Arveja Grano Verde	-8,7	-11,8	50,9	54,7	-32,5	5,1	-11,8	4,4	10,1	-8,5	11,8	-6,5
Haba Grano Verde	-5,9	2,0	25,6	83,7	-45,8	30,9	-19,8	11,1	8,7	-2,6	19,3	-20,5
Arveja Grano Seco	5,6	279,4	-36,8	-80,9	130,0	34,8	45,6	26,9	13,9	-83,9	323,8	-21,5
Frijol Grano Seco	45,7	-9,3	-4,8	3,4	-17,0	-6,5	-12,5	26,7	6,4	15,4	-19,6	12,6
Haba Grano Seco	88,1	-34,1	16,9	2,1	33,3	-88,2	8,1	125,3	-65,8	48,9	101,2	166,3
Pallar Grano Seco	-3,3	-9,1	1,3	245,7	282,5	-83,0	84,6	-49,7	-58,9	-40,9	14,6	60,9
Camote	37,5	-27,2	70,8	-15,0	93,1	-26,3	-7,0	-0,3	-30,8	8,7	-29,2	35,3
Olluco	-46,0	1,6	-60,9	464,5	22,2	-24,3	25,2	16,1	-12,1	-18,6	-12,7	53,4
Papa	91,6	-34,3	22,0	46,4	2,4	11,2	-30,1	58,6	-13,7	11,9	-1,5	-23,9
Yuca	4,1	25,6	20,3	20,8	32,2	8,0	-6,9	8,1	7,6	6,7	10,7	-2,9
Coco	-15,9	63,7	-12,8	36,9	40,0	12,6	-26,2	6,5	-7,4	19,2	-5,4	0,4
Limón	-17,3	22,7	1,1	26,5	-20,4	19,8	-23,1	12,9	4,2	-27,7	8,9	15,3
Mandarina	-43,5	12,3	99,1	127,4	-57,8	31,2	19,2	61,2	-19,5	90,9	-46,4	-10,3
Mango	217,5	-33,7	80,3	-90,6	883,7	-27,5	-14,7	62,1	7,1	32,1	17,5	-17,6
Manzana	34,9	-29,3	16,0	-1,9	30,7	-5,7	-10,5	-2,1	23,3	6,5	-5,1	-18,3
Naranja	9,9	41,9	-8,9	15,7	7,9	6,3	-7,7	6,3	6,6	-1,8	-3,5	12,5
Palta	-12,1	16,2	1,7	-19,2	9,0	18,6	5,4	3,0	-1,3	-1,6	-28,1	7,2
Pecana	--	1300,0	-10,7	-60,0	-100,0	--	--	--	--	--	--	--
Uva	51,3	-2,0	34,9	-28,8	15,8	1,6	20,0	1,0	-5,6	-2,1	1,1	17,9
Achote	78,5	-81,3	0,0	9,7	-35,3	-68,2	99,9	102,0	-53,9	-16,0	234,4	13,7
Algodón Rama	-34,0	108,4	40,5	102,8	-46,6	-18,3	52,2	1,6	4,4	42,4	-32,3	20,6
Cacao	30,2	0,8	-18,3	1,6	-56,4	63,6	-36,9	9,4	4,0	3,2	3,0	30,6
Café	-81,0	60,1	161,8	104,9	16,2	-27,3	-10,1	-33,5	91,2	84,6	11,5	23,5
Caña de Azúcar	11,4	13,3	4,2	-27,1	15,3	26,4	-5,2	15,2	1,4	-13,2	-17,1	22,5
Espárrago	7,2	-7,1	12,0	-9,0	18,9	13,2	52,2	1,3	3,2	-4,3	-4,7	13,5
Maíz A. Duro	36,7	-3,2	81,6	-6,8	20,4	1,2	6,8	-5,4	17,3	15,7	-14,9	-18,2
Marigold	45,5	-60,2	194,4	-72,1	-8,2	58,5	-23,1	-90,6	-77,6	308,3	115,9	46,6
Aceituna	--	--	--	--	--	--	--	--	-50,0	-50,0	100,0	-100,0
Orégano	--	--	--	--	16,7	250,0	555,4	-50,9	-55,1	6,7	16,5	52,1
Palma Aceitera	-28,1	8,2	8,2	17,8	33,6	-37,9	41,2	-15,6	19,4	-1,6	5,7	39,8
Oca	-91,4	1292,3	-78,5	2292,3	-49,7	86,8	58,3	-8,2	-89,1	-18,4	30,8	155,6
Té	-48,1	73,7	16,6	-19,7	-13,8	0,8	-8,0	-2,6	6,8	-81,2	64,4	190,7

Continúa Continúa

Principales productos	95/94	96/95	97/96	98/97	99/98	00/99	01/00	02/01 ^{p/}	03/02 ^{p/}	04/03 ^{p/}	05/04 ^{p/}	05/04 ^{p/}
Alfalfa	11,3	5,6	3,5	-2,4	4,9	4,0	-0,6	-3,4	7,4	-3,0	4,6	-4,9
Zapallo	1,1	9,6	18,8	-24,7	31,6	-2,9	15,5	-15,1	14,9	-27,0	-4,6	46,8
Melocotón	-7,3	-20,9	62,1	-45,5	14,0	25,9	26,8	46,7	-15,4	-6,0	-4,2	-15,2
Lechuga	27,6	10,5	23,4	2,5	20,6	5,8	11,5	-21,5	-3,8	1,3	-12,3	1,0
Zanahiria	24,5	20,5	13,7	5,8	-13,8	10,5	-2,3	8,5	-8,0	1,4	-20,9	30,2
Col	27,4	-24,4	69,6	-10,3	9,6	5,4	-2,1	-46,7	0,4	4,5	0,6	-2,9
Tuna	-10,5	-3,5	4,4	86,3	-21,4	51,2	-10,8	-18,9	0,4	-2,8	26,8	-22,0
Mashua	-100,0	--	--	-85,0	-100,0	--	--	--	-100,0	--	--	--
Sandia	76,3	17,5	-0,4	-35,8	65,8	-38,3	25,1	-27,7	8,1	20,3	1,9	-13,5
Pepino	189,8	24,5	-73,2	1401,3	11,6	23,0	6,7	31,5	-68,3	69,9	-70,4	-14,7
Chirimoya	77,7	-44,9	-19,0	31,5	-31,0	-14,4	22,4	52,3	11,8	-14,9	19,2	-4,8
Apio	65,1	-49,6	52,5	119,9	-3,2	11,0	7,7	95,4	-18,0	-21,7	-13,9	8,9
Lima	-19,6	-8,7	11,7	-12,4	-14,5	-15,0	30,1	3,0	-53,1	-2,6	0,2	3,0
Fijol grano verde	115,4	-51,7	15,0	-14,5	-53,2	191,2	-6,1	3,4	-22,4	1,5	11,5	-21,9
Pera	47,5	-18,9	1,5	-71,3	128,7	53,4	58,4	-24,2	2,1	11,8	2,7	-16,0
Melón	2,5	9,5	0,4	6,0	3,9	16,9	41,3	-46,4	6,3	-19,9	43,2	-66,9
Paca	1,3	-15,2	8,5	51,0	-33,5	71,2	15,6	-14,6	42,4	16,7	21,0	8,9
Maracuyá	-26,3	18,3	-5,7	7,1	8,8	2,0	-29,9	29,8	-0,3	-5,7	-17,5	3,7
Aji	28,9	12,6	-2,2	63,3	50,4	-30,1	27,1	-7,5	23,9	-4,5	-13,7	-2,3
Fresa	28,7	128,7	-26,2	-85,9	599,8	-24,7	44,1	93,1	91,9	-29,3	-13,7	-39,8
Tarhui o chocho	--	-16,5	-98,9	-100,0	--	--	175,0	-100,0	--	--	--	-100,0
Coliflor	-24,1	19,7	106,5	-36,2	29,3	3,7	5,9	-8,9	-12,7	-12,0	24,6	-27,0
Espinaca	4,8	-11,8	58,5	13,1	18,8	-36,1	25,3	0,0	55,6	-1,4	-25,0	-2,7
Pallar Grano verde	5,4	-7,4	-12,6	22,2	105,1	-25,1	7,7	-44,1	87,0	-50,7	-80,8	10,9
Granadilla	147,4	-58,6	79,6	35,0	21,1	16,6	14,1	19,1	-14,5	1,5	-12,0	-12,7
Membrillo	37,0	-12,4	-13,7	-51,8	43,0	51,8	17,2	-1,8	-3,1	12,1	0,9	-11,8
Caugua	113,0	65,7	-52,9	7,8	62,9	13,7	25,4	-29,3	-19,1	-17,6	-7,7	12,5
Cirueta	-13,0	0,8	0,0	-12,9	27,5	29,6	-8,6	-2,8	1,2	5,1	-10,1	-36,7
Higo	13,3	8,1	-14,9	4,7	-16,7	55,9	0,7	-29,9	3,9	6,1	-24,9	14,2
Betarraga	41,2	-0,9	57,2	51,7	24,9	7,6	4,8	-24,0	6,4	5,2	-33,7	6,2
Otros	21,5	39,7	4,8	12,8	-16,1	0,8	-2,0	-3,2	10,3	19,4	2,7	7,1
Subsector pecuario	10,4	-0,9	6,7	4,8	14,8	5,8	-4,3	2,0	4,2	5,0	3,9	4,8
Ave	16,3	-4,6	9,9	3,4	25,8	6,4	-9,0	3,4	5,9	7,9	6,2	5,2
Ovino	3,6	6,9	9,7	10,3	14,6	4,9	0,1	2,0	-2,8	4,8	-2,4	4,3
Porcino	3,2	3,1	3,8	0,9	6,3	1,1	-11,6	0,3	3,6	14,7	0,8	1,4
Vacuno	2,8	3,0	2,3	7,7	5,2	6,0	2,0	2,2	1,5	-1,9	2,8	4,4
Caprino	-2,4	-16,7	0,0	-7,3	9,4	12,8	-4,6	-9,3	4,3	-0,6	-4,7	7,3
Alpaca	1,9	0,0	0,0	8,7	-1,7	2,4	-3,6	-0,5	1,5	14,2	-2,6	-0,3
Llama	-23,8	0,0	0,0	-12,3	10,8	5,8	6,2	-3,2	11,4	10,0	0,7	2,3
Huevo	28,5	-1,7	-0,4	13,8	1,6	3,8	1,6	1,6	6,9	-0,5	-3,2	10,8
Leche	5,2	0,5	7,8	3,6	-0,8	5,9	6,2	2,8	3,9	3,0	6,3	4,8
Fibra Alpaca	-8,4	21,3	-19,0	25,9	43,2	10,6	-4,7	-24,3	6,2	13,4	0,7	5,4
Fibra Llama	59,2	51,3	-11,9	-19,2	94,0	12,3	-6,5	-36,7	1,0	33,5	-17,3	-1,2
Lana	15,9	18,5	21,9	-7,6	24,5	8,9	3,6	-10,2	2,8	-9,5	2,6	-5,2
Otros	10,4	-0,9	6,7	4,8	14,8	5,8	-4,3	2,0	4,2	5,0	3,9	4,8

p/ Preliminar

Elaboración : Ministerio de Agricultura - Dirección General de Información Agraria - Dirección de Estadística

Cuadro N° 7

**PERU : EVALUACION DE LA PRODUCCION AGROINDUSTRIAL
SEGUN PRINCIPALES PRODUCTOS
(Millones de Nuevos Soles a Precios 1994)**

P roductos	Enero-Febrero			Febrero		
	2005 p/	2006 p/	VAR. %	2005 p/	2006 p/	VAR. %
TOTAL GENERAL	638,550	655,078	2,6	307,116	315,724	2,8
ACEITES Y GRASAS	114,263	125,194	9,6	57,961	62,265	7,4
ACEITES	96,290	104,114	8,1	48,947	52,262	6,8
Vegetal	87,338	104,114	19,2	44,952	52,262	16,3
Compuesto	8,952	0,000	-100,0	3,995	0,000	-100,0
GRASAS	17,973	21,081	17,3	9,014	10,002	11,0
Manteca	12,950	15,378	18,7	5,904	7,054	19,5
Margarina	5,022	5,702	13,5	3,109	2,949	-5,2
ALIMENTOS BALANCEADOS	128,705	121,332	-5,7	62,641	58,763	-6,2
Aves Carne	93,427	81,140	-13,2	45,146	38,890	-13,9
Aves Post. /Rep.	26,209	29,205	11,4	13,092	14,321	9,4
Porcinos	4,952	5,204	5,1	2,421	2,575	6,4
Vacunos	2,921	3,058	4,7	1,401	1,601	14,3
Pavos y patos	0,401	0,408	1,7	0,203	0,183	-9,8
Otros 1/	0,795	2,316	191,4	0,378	1,193	215,5
AVENA ELABORADA	3,794	3,562	-6,1	2,137	1,796	-15,9
EMBUTIDOS y CARNES PREPARADAS	25,611	29,055	13,4	13,034	15,119	16,0
Carne Ahumada	1,404	1,619	15,4	0,696	0,803	15,3
Chorizo	2,417	2,850	17,9	1,187	1,459	22,9
Hot Dog	9,600	10,625	10,7	4,879	5,596	14,7
Jamon	4,826	5,670	17,5	2,262	2,927	29,4
Jamonada	5,907	6,376	7,9	3,213	3,348	4,2
Mortadela	0,926	1,004	8,4	0,502	0,518	3,1
Pasteles	0,084	0,087	2,4	0,043	0,048	11,9
Pate	0,448	0,824	84,0	0,251	0,420	67,3
ESPARRAGOS	23,368	18,943	-18,9	10,054	7,359	-26,8
Conserva	19,371	15,909	-17,9	8,250	6,158	-25,4
Congelado	3,998	3,034	-24,1	1,804	1,201	-33,4
FIDEOS	63,730	66,153	3,8	31,863	31,882	0,1
Corriente a Granel	10,056	9,281	-7,7	5,425	4,318	-20,4
Corriente Envasado	53,674	56,872	6,0	26,438	27,564	4,3
HARINA Y DERIVADOS	126,255	132,887	5,3	60,429	65,210	7,9
Harina de trigo	116,109	123,055	6,0	55,301	60,618	9,6
Semola	1,769	1,772	0,2	0,975	0,796	-18,4
Sub Producto	8,377	8,060	-3,8	4,152	3,797	-8,6
L E C H E	152,824	157,953	3,4	68,997	73,329	6,3
Evaporada	141,786	147,757	4,2	64,129	68,127	6,2
Pasteurizada	11,038	10,195	-7,6	4,868	5,202	6,9

p/ Preliminar

1/. Incluye alimentos para conejos, pavos, patos, peces, equinos, etc.

Fuente : Direcciones Regionales Agrarias -Dirección de Información Agraria

Elaboración: Ministerio de Agricultura-Dirección General de Información -Dirección de Estadística

Cuadro Nº 8
**INDICE DE PRECIOS PROMEDIO MENSUAL AL CONSUMIDOR
 DE LIMA METROPOLITANA Y VARIACION PORCENTUAL 2003-2006**
 (base Dic. 2001 = 100.0)

Mes	Variación Porcentual																				
	Número Índice						Promedio mensual						Acumulada								
	2003	2004	2005	2006	2003	2004	2005	2006	2003	2004	2005	2006	2003	2004	2005	2006	2003	2004	2005	2006	
ene	101,751	104,596	107,767	110,416	0,23	0,54	0,10	0,50	0,23	0,54	0,10	0,50	0,23	0,54	0,10	0,50	2,28	2,80	2,80	3,03	1,90
feb	102,228	105,732	107,514	110,416	0,47	1,09	-0,23	0,55	0,70	1,63	-0,13	1,05	0,70	1,63	-0,13	1,05	2,80	3,43	3,43	1,68	2,70
mar	103,370	106,219	108,213		1,12	0,46	0,65		1,83	2,10	0,51		1,83	2,10	0,51		3,39	2,76	2,76	1,88	
abr	103,318	106,195	108,341		-0,05	-0,02	0,12		1,78	2,07	0,63		1,78	2,07	0,63		2,59	2,78	2,78	2,02	
may	103,285	106,571	108,478		-0,03	0,35	0,13		1,74	2,44	0,76		1,74	2,44	0,76		2,42	3,18	3,18	1,79	
jun	102,796	107,172	108,764		-0,47	0,56	0,26		1,26	3,01	1,03		1,26	3,01	1,03		2,17	4,26	4,26	1,49	
jul	102,643	107,379	108,878		-0,15	0,19	0,10		1,11	3,21	1,13		1,11	3,21	1,13		1,98	4,61	4,61	1,40	
ago	102,657	107,368	108,683		0,01	-0,01	-0,18		1,12	3,20	0,95		1,12	3,20	0,95		1,89	4,59	4,59	1,22	
set	103,230	107,386	108,580		0,56	0,02	-0,09		1,69	3,22	0,86		1,69	3,22	0,86		1,98	4,03	4,03	1,11	
oct	103,281	107,361	108,737		0,05	-0,02	0,14		1,74	3,19	1,00		1,74	3,19	1,00		1,30	3,95	3,95	1,28	
nov	103,454	107,669	108,811		0,17	0,29	0,07		1,91	3,49	1,07		1,91	3,49	1,07		1,88	4,07	4,07	1,06	
dic	104,037	107,659	109,268		0,56	-0,01	0,42		2,48	3,48	1,49		2,48	3,48	1,49		2,48	3,48	3,48	1,49	
prom.	103,0041	106,7756	108,5029																		

^{1/} Respecto al mismo mes del año anterior.

Nota. Las Variaciones porcentuales han sido calculadas con los números índices a 8 decimales. Las diferencias a nivel de décimos que pudieran presentarse, se deben al redondeo de cifras.

Fuente: Instituto Nacional de Estadística e Informática - Dirección Técnica de Indicadores Económicos - Dirección Ejecutiva de Índices
Elaboración: Ministerio de Agricultura - Dirección General de Información Agraria - Dirección de Estadística

Cuadro Nº 9
INFLACION GENERAL Y DE ALIMENTOS
 Período : enero-diciembre 2005 y enero-febrero 2006

Grandes grupos	2005												2006			
	ene	feb	mar	abr	may	jun	jul	ago	set	oct	nov	dic	acum	ene	feb	acum
Indice general	0,10	-0,23	0,65	0,12	0,13	0,26	0,10	-0,18	-0,09	0,14	0,07	0,42	1,49	0,50	0,55	1,05
Alimentos y bebidas	0,46	-0,37	0,90	0,14	0,28	0,47	0,22	-0,70	-0,70	0,01	-0,11	0,60	1,19	1,07	1,20	2,29
Alimentos y bebidas dentro del hogar	0,6	-0,5	1,2	0,1	0,3	0,6	0,3	-1,0	-0,9	0,0	-0,2	0,8	1,3	1,4	1,5	2,9
Pan y cereales	-0,2	-0,3	0,2	-0,2	-0,1	-0,4	-0,6	-0,1	-0,1	-0,1	0,1	-0,4	-2,1	-0,3	0,1	-0,3
Carnes y preparados	3,1	-2,8	3,0	-0,9	1,3	-0,2	0,6	-1,2	-2,5	-3,2	-3,4	3,6	-3,0	3,7	3,0	6,8
Pescados y mariscos	3,3	-6,6	11,1	-1,2	-6,3	6,0	2,9	-0,9	-2,5	2,0	4,7	2,0	14,0	-4,7	-4,6	-9,1
Leche, queso y huevos	-1,3	0,5	2,9	0,5	-0,1	0,5	2,0	-2,7	-3,8	-0,2	-0,9	1,8	-0,9	-2,3	3,7	1,4
Aceites y grasas	-0,8	-0,4	-0,4	-0,6	-0,6	-0,2	0,1	-1,2	-0,5	0,2	-0,1	-0,5	-4,8	-0,7	0,1	-0,7
Hortalizas y legumbres	2,5	3,9	0,0	6,0	3,1	1,5	-5,4	0,5	1,4	2,8	-0,9	-4,4	10,8	3,1	0,3	3,4
Frutas	0,1	-0,1	-2,3	-4,4	0,7	2,9	5,8	-2,9	-0,9	6,5	5,5	0,7	11,6	4,0	0,3	4,3
Leguminosas y derivados	-1,2	0,1	0,8	2,5	1,8	0,9	-0,2	-2,7	-1,3	-0,8	-0,5	-0,4	-1,1	-0,8	0,3	-0,5
Tubérculos y raíces	-4,9	-0,2	-1,5	1,4	0,0	1,1	3,1	0,2	4,0	1,3	2,8	2,3	9,8	8,0	8,2	16,9
Azúcar	-0,7	1,0	-0,5	1,3	0,0	0,2	-0,4	-0,1	-0,8	-0,2	-0,5	-0,3	-1,2	0,5	2,4	2,8
Café, té y cacao	0,0	-0,1	0,0	0,3	4,0	5,2	1,0	1,0	0,9	0,5	-0,3	0,4	13,5	0,7	0,5	1,2
Otros productos alimenticios	-0,1	1,4	0,3	-0,3	-0,6	0,5	-0,2	0,3	-0,8	-0,4	0,2	-0,8	-0,6	0,1	-0,2	-0,1

Fuente : Instituto Nacional de Estadística e Informática

Elaboración : Ministerio de Agricultura - Dirección General de Información Agraria - Dirección de Estadística

Cuadro N° 10
TIPO DE CAMBIO PROMEDIO MENSUAL DEL DOLAR NORTEAMERICANO
 (S/. por US\$)

Mes	Promedio del periodo						Fin del periodo					
	Bancario 1/			Informal 2/			Bancario 1/			Informal 2/		
	Compra	Venta	Promedio	Compra	Venta	Promedio	Compra	Venta	Promedio	Compra	Venta	Promedio
Prom. 2004	3,412	3,413	3,412	3,409	3,412	3,411	3,280	3,283	3,282	3,281	3,284	3,282
ene-05	3,267	3,269	3,268	3,267	3,270	3,268	3,261	3,264	3,263	3,255	3,259	3,257
feb-05	3,258	3,260	3,259	3,253	3,256	3,254	3,255	3,259	3,257	3,252	3,256	3,254
mar-05	3,258	3,260	3,259	3,254	3,257	3,255	3,259	3,263	3,261	3,260	3,263	3,262
abr-05	3,257	3,259	3,258	3,248	3,252	3,250	3,257	3,259	3,258	3,251	3,253	3,252
may-05	3,254	3,256	3,255	3,250	3,256	3,253	3,252	3,255	3,254	3,252	3,256	3,254
jun-05	3,252	3,253	3,253	3,249	3,253	3,251	3,252	3,254	3,253	3,248	3,253	3,251
jul-05	3,251	3,253	3,252	3,245	3,253	3,249	3,253	3,255	3,254	3,252	3,254	3,253
ago-05	3,257	3,258	3,257	3,254	3,257	3,255	3,283	3,286	3,285	3,274	3,280	3,277
set-05	3,307	3,308	3,308	3,289	3,303	3,296	3,342	3,345	3,344	3,331	3,335	3,333
oct-05	3,380	3,382	3,381	3,375	3,377	3,376	3,376	3,380	3,378	3,375	3,378	3,376
nov-05	3,375	3,377	3,376	3,369	3,373	3,371	3,408	3,412	3,410	3,404	3,408	3,406
dic-05	3,423	3,425	3,424	3,419	3,423	3,421	3,429	3,431	3,430	3,422	3,427	3,424
Prom. 2005	3,296	3,297	3,296	3,290	3,295	3,292	3,429	3,431	3,430	3,422	3,427	3,424
ene-06	3,392	3,394	3,393	3,389	3,403	3,401	3,310	3,314	3,312	3,312	3,316	3,314
feb-06	3,287	3,289	3,288	3,287	3,291	3,289	3,292	3,293	3,293	3,287	3,292	3,290

1/ Corresponde a la cotización del mercado libre publicado por la Superintendencia de Banca y Seguro del Perú (SBS).

2/ Tipo de cambio del mercado informal calculado en base a observaciones propias.

Fuente: Banco Central de Reserva del Perú (BCR).

Elaboración: Ministerio de Agricultura - Dirección General de Información Agraria - Dirección de Estadística

Cuadro Nº11

TASA DE INTERES ACTIVAS Y PASIVAS EN MONEDA NACIONAL PROMEDIO DE LA BANCA MULTIPLE
(En términos efectivos anuales) 1/

Mes	Activas										Pasivas					Tasa
	Sobre- giro	Dscto.	Préstamos		TAMN 2/ 360 días	Prefer. corp. a 90 días	Cta. Cte.	Aho- ro	Plazos			TIPMN 3/	Interés Legal 4/			
			Hasta 360 días	Más de 360 días					Hasta 30 días	De 31 a 179 días	De 180 a 359 días			Más de 360 días		
Prom. 2004	47,9	6,3	14,5	26,5	24,7	3,5	0,7	1,3	2,7	3,0	4,0	7,1	2,4	2,4		
Ene-05	46,8	7,7	15,1	25,8	26,3	3,9	0,7	1,2	3,1	3,2	4,5	6,9	2,5	2,5		
Feb-05	48,8	7,6	15,3	26,1	26,2	3,9	0,7	1,2	3,1	3,2	4,6	6,9	2,5	2,5		
Mar-05	40,4	7,7	15,5	26,0	26,2	4,0	0,7	1,2	3,1	3,2	4,6	7,0	2,5	2,5		
Abr-05	56,0	7,3	14,9	25,6	25,9	4,1	0,8	1,2	3,2	3,3	4,6	7,1	2,6	2,6		
May-05	37,1	7,2	15,1	25,6	25,7	4,0	0,8	1,2	3,3	3,4	4,6	7,2	2,7	2,7		
Jun-05	37,5	7,0	15,5	25,1	26,0	3,9	0,8	1,2	3,2	3,4	4,7	7,4	2,7	2,7		
Jul-05	34,5	7,1	15,6	24,7	26,0	3,9	0,8	1,2	3,2	3,4	4,7	7,5	2,6	2,6		
Ago-05	32,3	6,9	15,2	24,6	25,7	3,8	0,7	1,2	3,2	3,6	4,7	7,6	2,6	2,6		
Set-05	64,9	6,9	14,7	24,5	25,6	3,8	0,7	1,2	3,1	3,6	4,7	7,8	2,6	2,6		
Oct-05	31,5	6,8	14,4	24,3	24,6	4,0	0,8	1,2	3,2	3,6	4,7	8,0	2,6	2,6		
Nov-05	31,7	7,1	14,4	23,7	24,5	4,0	0,8	1,2	3,2	3,6	4,6	7,9	2,6	2,6		
Dic-05	31,7	6,7	13,9	23,3	23,6	4,4	0,8	1,2	3,6	3,6	4,6	7,8	2,6	2,6		
Prom. 2005	41,1	7,2	15,0	24,9	25,5	4,0	0,8	1,2	3,2	3,4	4,6	7,4	2,6	2,6		
Ene-06	40,5	7,2	14,0	21,5	24,1	5,1	0,8	1,2	4,3	3,9	4,7	7,6	2,8	2,8		
Feb-06	23,6	7,9	14,3	21,4	24,1	5,4	0,8	1,2	4,5	4,3	4,8	7,5	2,9	2,9		

1/ Tasas de interés ponderado de las empresas bancarias en el período, considerando la participación relativa de cada banco respecto al total. Las estadísticas de las tasas por institución corresponden a las tasas promedios de los saldos totales de colocaciones y depósitos, excepto las de tasa preferenciales, que corresponden a las operaciones efectuadas en el período.

2/ Promedio del período construido a partir de la tasa TAMN diariamente publicada por la SBS. La TAMN es la tasa activa de mercado ponderado en moneda nacional, expresada en términos efectivos anuales.

3/ Promedio del período construido a partir de la tasa TIPMN o TIPMEX diariamente por la SBS, según corresponda. La TIPMN y la TIPMEX son las tasas pasivas de mercado promedio ponderado en moneda nacional y extranjera, respectivamente, expresadas en términos efectivos anuales.

4/ Promedio del período construido a partir de los factores de la tasa de interés legal en moneda nacional publicados por la SBS. La tasa de interés legal en moneda nacional es 1,4 veces la TIPMN a partir de 1996.08.01 y 1,2 veces a partir del 1999.03.15

Fuente: Banco Central de Reserva del Perú (BCR).

Elaboración: Ministerio de Agricultura - Dirección General de Información Agraria - Dirección de Estadística

Cuadro N° 12

TASA DE INTERES ACTIVAS Y PASIVAS EN MONEDA EXTRANJERA PROMEDIO DE LA BANCA MULTIPLE 1/
(En términos efectivos anuales)

Mes	Activas										Pasivas					Tasa Interés Legal 4/
	Sobre-giro	Dscto.	Préstamos		TAMEX 2/	Prefer. dscto. a 90 días	Cta. Cte.	Aho-rrro	Plazos			TIPMEX 3/				
			Hasta 360 días	Más de 360 días					Hasta 30 días	De 31 a 179 días	De 180 a 360 días					
Prom. 2004	22,2	7,9	7,2	10,5	9,1	2,1	0,3	0,6	1,4	1,3	1,7	3,0	1,1	1,1		
Ene-05	15,8	8,1	7,8	11,0	9,3	3,2	0,4	0,6	2,2	1,6	1,9	2,8	1,3	1,3		
Feb-05	19,2	8,4	8,0	10,9	9,6	3,2	0,4	0,6	2,3	1,7	1,9	2,9	1,3	1,3		
Mar-05	21,2	7,8	8,3	11,2	9,6	3,3	0,4	0,6	2,4	1,8	1,9	2,9	1,4	1,4		
Apr-05	23,9	7,3	8,2	11,1	9,6	3,5	0,4	0,6	2,6	1,8	2,0	2,9	1,4	1,4		
May-05	20,2	7,8	8,2	11,1	9,6	3,6	0,4	0,6	2,8	1,9	2,1	2,9	1,4	1,4		
Jun-05	24,3	8,2	8,3	11,2	9,7	3,9	0,5	0,6	2,8	2,1	2,1	2,9	1,5	1,5		
Jul-05	19,5	8,0	8,6	11,3	9,9	4,2	0,5	0,6	2,9	2,2	2,2	2,9	1,5	1,5		
Aug-05	21,0	8,0	8,7	11,3	9,9	4,3	0,5	0,6	2,9	2,4	2,3	3,0	1,5	1,5		
set-05	18,4	8,1	8,9	11,4	10,0	4,4	0,5	0,6	3,0	2,6	2,4	3,1	1,6	1,6		
Oct-05	24,7	8,1	9,0	11,6	10,1	4,8	0,5	0,6	3,2	2,7	2,5	3,2	1,7	1,7		
Nov-05	25,6	8,2	9,2	11,6	10,3	5,1	0,5	0,6	3,2	2,9	2,8	3,3	1,8	1,8		
Dec-05	23,5	8,3	9,4	11,7	10,4	5,5	0,5	0,6	3,6	2,9	2,9	3,4	1,8	1,8		
Prom. 2005	21,4	8,0	8,6	11,3	9,8	4,1	0,4	0,6	2,8	2,2	2,3	3,0	1,5	1,5		
Ene-05	22,6	9,0	9,7	11,6	10,6	5,7	0,5	0,6	3,7	2,9	3,0	3,5	1,9	1,9		
Feb-05	15,5	9,4	9,8	11,9	10,6	5,8	0,6	0,6	3,8	3,1	3,1	3,6	2,0	2,0		

1/ Tasas de interés promedio ponderado de las empresas bancarias en el periodo, considerando la participación relativa de cada banco respecto al total. Las estadísticas de las tasas por insti corresponden a las tasas promedios de los saldos totales de colocaciones y depósitos, excepto las de tasa preferenciales, que corresponden a las operaciones efectuadas en el periodo.

2/ Promedio del periodo construido a partir de la tasa TAMEX diariamente publicada por la SBS. La TAMEX es la tasa activa de mercado ponderado en moneda extranjera, expresadas en términos efectivos anuales.

3/ Promedio del periodo construido a partir de la tasa TIPMN o TIPMEX diariamente por la SBS, según corresponda. La TIPMN y la TIPMEX son las tasas pasivas de mercado promedio ponderado en moneda nacional y extranjera, respectivamente, expresadas en términos efectivos anuales.

4/ Promedio del periodo construido a partir de los factores de la tasa de interés legal en moneda extranjera publicados por la SBS. La tasa de interés legal en moneda extranjera es 1,1 veces la TIPMEX a partir del 1996.08.01

5/ Los promedios son calculados en base al reporte de las páginas LIBOR1 y LIBOR2 del Reuters.

Fuente: Banco Central de Reserva del Perú (BCR).
Elaboración: Ministerio de Agricultura - Dirección General de Información Agraria - Dirección de estadística

Indicadores Productivos

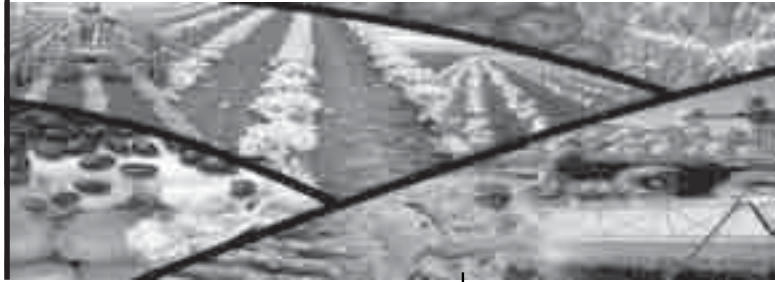

Cuadro	DESCRIPCION	Pág.
Sub Sector Agrícola		
13	Siembras princip. cultivos, según zonas Geográficas y dpto. Camp. agrícolas 93-94/05-06	24
14	Siembras princip. cultivos. Camp. agrícolas 93-94/04-05	25
15	Variación porcentual de siembras princip. cultivos. Camp. agrícolas 93-94/05-06	26
16	Resumen de siembras princip. cultivos, según destino. Camp. agrícolas: Agosto Febrero 04-05/05-06	27
17	Siembras de principales cultivos. Campañas agrícolas: Agosto Febrero 04-05/05-06	28
18	Siembras de principales cultivos, según dptos. Camp. agrícolas Agosto-Febrero 04-05/05-06	29
19	Superficie sembrada de princip. cultivos, según dpto. Camp. agrícolas Agosto-Febrero 04-05/05-06	30
20	Superficie sembrada de princip. cultivos, según dpto. Camp. agrícolas Agosto-Enero-Febrero 04-05/05-06	32
21	Superficie sembrada princip. cultivos por mes, según dpto. Camp. agrícolas Agosto-Febrero 04-05/05-06	34
22	Superficie sembrada de princip. cultivos, por mes. Camp. agrícolas Agosto-Febrero 04-05/05-06	36
23	Superficie cosechada de principales cultivos, según dpto. Enero-Febrero 05/06	38
24	Superficie cosechada de principales cultivos, según dpto. Enero-Febrero 05/06	40
25	Superficie cosechada de principales cultivos, por mes Enero-Febrero 05/06	42
26	Producción de principales cultivos, según dpto. Enero-Febrero 05/06	44
27	Producción de principales cultivos, según dpto. Período: Enero-Febrero 05/06	46
28	Producción de principales cultivos, por mes Enero-Febrero 05/06	48
29	Rendimiento promedio de principales cultivos, según dpto. Enero-Febrero-05/06	50
30	Rendimiento promedio de princip. cultivos, según dpto. Enero-Febrero-05/06	52
SUB SECTOR PECUARIO		
31	Movimiento de pollos BB a nivel nacional, según línea de producción. Período: Enero-Febrero-05/06	54
32	Colocación de pollos BB, línea carne y postura, según zona geográfica y dptos. Enero-Febrero-05/06	55
33	Producción de principales productos pecuarios. Enero-Febrero-05/06	56
34	Producción de carne ovino por mes según dpto. Enero-Febrero-05/06	59
35	Producción de carne porcino por mes según dpto. Enero-Febrero-05/06	60
36	Producción de carne caprino por mes según dpto. Enero-Febrero-05/06	62
37	Producción de carne vacuno por mes según dpto. Enero-Febrero-05/06	64
38	Producción de leche vacuno por mes según dpto. Enero-Febrero-05/06	66
39	Lima Metropolitana: Beneficio de ganado en camales por especie según mes. Enero-Febrero-05/06	68
40	Beneficio de ganado ovino en camales por mes, según dpto. Enero-Febrero-05/06 (unidades)	69
41	Beneficio de ganado ovino hembra en camales por mes, según dpto. Enero-Febrero-05/06 (unidades)	71
42	Beneficio de ganado ovino macho en camales por mes, según dpto. Enero-Febrero-05/06 (unidades)	73
43	Beneficio de ganado ovino en camales por mes, según dpto. Enero-Febrero-05/06 (t)	75
44	Beneficio de ganado ovino hembra en camales por mes, según dpto. Enero-Febrero-05/06 (t)	77
45	Beneficio de ganado ovino macho en camales por mes, según dpto. Enero-Febrero-05/06 (t)	79
46	Beneficio de ganado porcino en camales por mes, según dpto. Enero-Febrero-05/06 (unidades)	81
47	Beneficio de ganado porcino hembra en camales por mes, según dpto. Enero-Febrero 05/06 (unidades)	83
48	Beneficio de ganado porcino macho en camales por mes, según dpto. Enero-Febrero 05/06 (unidades)	85
49	Beneficio de ganado porcino en camales por mes, según dpto. Enero-Febrero 05/06 (t)	87
50	Beneficio de ganado porcino hembra en camales por mes, según dpto. Enero-Febrero 05/06 (t)	89
51	Beneficio de ganado porcino macho en camales por mes, según dpto. Enero-Febrero 05/06 (tnidades)	91
52	Beneficio de ganado vacuno en camales por mes, según dpto. Enero-Febrero-05/06 (unidades)	93
53	Beneficio de ganado vacuno hembra en camales por mes, según dpto. Enero-Febrero-05/06 (unidades)	95
54	Beneficio de ganado vacuno macho en camales por mes, según dpto. Enero-Febrero-04-05 (unidades)	97
55	Beneficio de ganado vacuno en camales por mes, según dpto. Enero-Febrero-05/06 (t)	99
56	Beneficio de ganado vacuno hembra en camales por mes, según dpto. Enero-Febrero -Enero-Febrero-05/06 (t)	101
57	Beneficio de ganado vacuno macho en camales por mes, según dpto. Período: Enero-Febrero-05/06 (t)	103
58	Venta de pollos en Centros de Acopio de Lima Metropolitana. Enero-Febrero-05/06	105
59	Venta aves de postura y reproductoras en centros de acopio Lima Metropolitana. Enero-Febrero-05/06 (unid.)	106
SUB SECTOR AGROINDUSTRIAL		
60	Producción y ventas de principales productos agroindustriales. Enero-Febrero-05/06	107
61	Ingreso y utilización de las principales materias primas. Período: Enero-Febrero-05/06	109
62	Producción de Azúcar por mes, según departamento. Período: Enero-Febrero-05/06 (t)	111

Cuadro N° 13
SUPERFICIE SEMBRADA DE LOS PRINCIPALES CULTIVOS, SEGUN ZONAS GEOGRAFICAS Y DEPARTAMENTOS
 Campañas agrícolas : 1993-1994... 2005-2006
 Período : agosto - febrero
 (ha)

Zonas geográficas y departamentos	1993-94	1994-95	1995-96	1996-97	1997-98	1998-99	1999-00*	2000-01	2001-02	2002-03	2003-04	2004-05 p/	2005-06 p/
Total nacional	1 201 277	1 227 145	1 319 511	1 398 544	1 493 595	1 476 766	1 577 943	1 561 563	1 553 974	1 559 948	1 444 324	1 551 284	1 536 805
Norte	395 474	400 704	439 085	425 174	462 569	483 548	525 508	554 397	544 892	544 065	453 493	497 805	492 452
Tumbes	4 411	7 203	7 678	8 699	4 821	6 766	7 825	8 277	10 780	11 594	10 902	12 019	9 631
Piura	70 421	74 006	75 747	59 854	55 051	63 188	76 014	85 621	73 904	77 221	71 810	68 977	81 266
Lambayeque	57 147	49 265	51 676	42 846	43 135	59 934	58 790	69 674	67 777	75 560	25 147	57 056	51 213
La Libertad	96 843	86 806	98 977	99 296	116 151	131 510	124 972	138 752	135 861	144 345	139 710	133 048	130 218
Cajamarca	115 886	130 180	145 889	151 242	174 524	162 001	196 778	196 082	187 972	185 766	158 918	174 135	177 751
Amazonas	50 766	53 244	59 118	63 237	68 887	60 149	61 129	55 992	68 598	49 579	47 007	52 570	42 373
Centro	377 817	389 943	435 371	445 394	458 638	443 449	454 230	421 753	440 572	427 857	386 794	401 258	390 953
Ancash	76 923	64 433	74 232	74 415	78 644	81 713	79 262	77 009	81 166	78 205	64 822	71 932	69 696
Lima	45 077	48 889	54 820	52 646	53 124	47 622	46 777	51 479	48 330	45 453	43 319	38 746	36 607
Ica	49 743	53 302	53 632	45 145	49 684	35 439	32 262	32 068	31 009	31 116	30 800	30 794	30 988
Huánuco	50 441	52 947	71 870	83 514	78 343	81 155	86 159	75 522	91 396	87 604	83 197	88 213	83 869
Passo	15 700	18 697	14 809	18 967	19 007	17 887	17 011	15 168	17 223	19 118	15 000	18 972	20 437
Junin	79 563	85 255	103 688	98 707	89 313	90 377	100 272	96 534	96 536	92 858	91 175	85 248	77 353
Huancavelica	60 370	66 420	62 320	72 000	90 523	89 256	92 487	74 973	74 913	73 504	58 482	67 354	72 004
Sur	341 038	345 051	345 549	392 366	427 667	397 893	431 560	413 353	402 862	408 993	414 392	428 510	443 033
Arequipa	31 605	30 087	31 779	34 611	40 353	36 682	37 392	37 247	36 634	34 338	34 116	32 405	32 259
Moquegua	1 725	2 078	2 138	2 534	2 312	1 980	2 037	2 303	2 033	1 931	1 968	2 125	2 194
Tacna	3 604	3 712	3 542	4 063	3 774	3 988	4 465	4 430	3 583	2 975	2 978	2 887	2 777
Ayacucho	61 655	52 585	49 942	66 292	81 749	72 196	79 412	74 845	57 355	67 937	61 141	67 205	73 846
Apurimac	55 015	79 384	91 676	92 760	89 483	93 988	93 358	79 323	70 941	72 050	68 529	70 114	72 079
Cusco	88 107	76 832	76 527	85 839	96 243	87 537	102 025	103 956	111 773	105 768	119 318	127 173	129 866
Puno	99 327	100 373	89 945	106 267	113 753	101 522	112 871	111 249	120 543	123 994	126 342	126 601	130 012
Oriente	86 948	91 447	99 506	135 610	144 721	151 876	166 645	172 060	165 648	179 033	189 645	223 711	210 366
San Martín	39 277	43 218	50 808	72 442	77 519	80 623	84 739	82 914	77 961	81 826	91 820	115 541	108 484
Loreto	27 122	29 067	32 004	33 349	40 725	45 502	55 228	62 192	67 248	67 560	64 951	67 187	62 947
Ucayali	11 610	6 627	9 985	22 155	17 836	17 304	18 039	18 232	11 576	21 969	22 975	31 661	28 345
Madre de Dios	8 939	12 535	6 709	7 664	8 641	8 447	8 639	8 721	8 863	7 689	9 900	9 323	10 590

p/ Preliminar

Elaboración : Ministerio de Agricultura - Dirección General de Información Agraria - Dirección de Estadística

Cuadro N° 14

SIEMBRAS DE LOS PRINCIPALES CULTIVOS
 Campañas agrícolas : 1993-1994... 2005-2006
 Período : agosto - febrero
 (ha)

Cultivos	1993-94	1994-95	1995-96	1996-97	1997-98	1998-99	1999-00	2000-01	2001-02	2002-03	2003-04	2004-05 p/	2005-06 p/
Total nacional	1 201 277	1 227 145	1 319 511	1 398 544	1 493 595	1 476 766	1 577 943	1 561 563	1 553 974	1 559 948	1 444 324	1 551 284	1 536 805
Achita o Kiwicha	724	938	1 362	2 285	1 675	1 161	1 709	2 389	1 284	1 924	1 968	909	1 051
Ajo	1 688	2 402	2 781	3 506	3 192	2 886	3 817	4 220	4 059	3 752	2 630	2 679	2 797
Algodón Rama	90 242	113 318	125 141	86 105	72 263	52 128	71 083	56 307	57 330	47 820	65 512	74 029	67 673
Arroz Cáscaira	186 950	156 458	151 908	180 513	189 640	212 919	201 844	226 310	247 721	246 312	189 820	229 385	230 833
Carnote	5 799	4 729	5 102	7 340	9 156	9 975	8 471	8 122	8 574	7 066	6 774	6 119	6 109
Cañihua o cañahua	5 460	5 425	4 472	5 972	6 018	6 505	6 271	6 405	7 126	6 999	6 491	6 568	7 350
Cebada Grano	109 984	108 328	121 204	125 699	144 631	138 014	144 530	149 691	146 625	147 716	140 904	146 460	143 053
Cebolla	5 393	5 288	6 359	8 977	8 714	8 698	10 034	9 561	9 463	9 403	8 597	8 719	9 006
Maíz Amarillo Duro	101 482	108 923	119 317	152 521	163 919	164 058	177 533	206 784	176 992	209 327	189 967	199 878	193 523
Maíz Amiláceo	203 122	211 253	241 093	233 911	236 936	240 829	270 873	261 748	245 718	242 130	222 700	227 951	222 127
Marigold	5 049	5 089	2 343	5 999	3 647	3 109	2 819	2 638	763	675	2 450	733	478
Mashua o Izaño	4 402	5 377	5 243	6 290	7 390	6 877	6 671	6 773	6 475	6 565	6 231	6 217	5 206
Menestras	107 005	113 933	137 555	141 239	157 555	153 826	171 103	163 349	166 163	161 313	149 577	161 482	174 185
Anveja Grano	22 136	25 817	30 541	30 832	34 042	33 871	40 179	39 180	36 524	36 062	31 766	35 540	42 999
Chocho o Tairhui	4 549	4 756	6 019	6 316	7 127	7 272	8 306	9 126	9 273	8 788	8 409	8 671	7 334
Frijol Castilla	1 312	2 699	3 582	4 713	7 043	9 334	5 953	5 584	5 888	7 240	6 546	6 419	9 735
Frijol de Palo	307	333	296	170	428	569	371	514	406	624	890	1 718	1 800
Frijol Grano Seco 1/	42 269	43 210	52 724	52 137	55 623	52 525	54 370	49 095	55 162	46 006	43 748	48 663	49 714
Frijol Loco	557	198	79	130	62	443	143	90	40	20	70	1	6
Garbanzo	116	157	217	131	179	179	627	625	577	608	417	480	556
Haba Grano	31 744	32 217	40 068	41 520	46 850	43 184	53 884	51 609	50 938	53 386	52 262	55 398	56 401
Lenteja	2 282	3 011	2 765	2 524	4 662	3 344	4 913	6 076	5 518	5 526	3 705	3 214	2 740
Pallar	1 154	1 141	860	2 337	1 355	2 626	1 554	842	1 318	2 211	1 298	845	2 189
Zarandaja	579	394	404	429	184	479	803	609	520	843	468	534	713
Oca	13 407	13 748	14 747	16 857	21 879	20 082	22 239	21 434	21 219	19 281	19 303	19 374	16 746
Olluco	13 885	14 620	16 932	18 869	23 091	22 606	23 717	24 133	22 864	21 329	21 447	22 118	23 549
Papa	194 208	211 640	196 705	219 678	240 504	230 845	242 454	202 289	224 311	218 739	213 065	222 489	213 387
Quinua	22 910	21 442	19 613	27 766	31 194	29 061	28 974	28 322	28 189	28 928	28 695	28 783	30 711
Sorgo Grano	882	638	335	78	230	9	60	1	13	36	28	23	53
Soya	384	708	624	2 309	1 241	1 271	1 028	1 150	582	463	1 023	1 013	876
Tomate	3 542	2 916	3 214	4 906	4 171	4 232	4 445	4 586	2 870	3 058	3 258	2 912	2 925
Trigo	88 841	82 590	103 574	94 232	111 794	112 679	119 950	118 616	113 369	115 456	103 245	112 394	115 846
Yuca	35 918	37 382	39 887	53 340	54 907	54 996	58 318	56 757	62 267	61 657	60 639	71 050	69 321

p/ Preliminar

1/ Incluye frijol bayo, caballero, canario, cocacho, panamito, larán.

Elaboración : Ministerio de Agricultura - Dirección General de Información Agraria - Dirección de Estadística

Cuadro Nº 15

VARIACION PORCENTUAL DE SIEMBRAS DE LOS PRINCIPALES CULTIVOS

Campañas agrícolas : 1993-1994... 2005-2006

Período : agosto - febrero

Cultivos	94-95/93-94	95-96/94-95	96-97/95-96	97-98/96-97	98-99/97-98	99-00/98-99	00-01/99-00	01-02/00-01	02-03/01-02	03-04/02-03	04-05/03-04 p/
Total nacional	2,2	7,5	6,0	6,8	-1,1	6,9	-1,0	-0,5	0,4	-7,4	7,4
Achita o Kiwicha	29,6	45,2	67,8	-26,7	-30,7	47,2	39,8	-46,3	49,9	2,3	-53,8
Ajo	42,3	15,8	26,1	-9,0	-9,6	32,3	10,6	-3,8	-7,6	-29,9	1,9
Algodón Rama	25,6	10,4	-31,2	-16,1	-27,9	36,4	-20,8	1,8	-16,6	37,0	13,0
Arroz Cáscara	-16,3	-2,9	18,8	5,1	12,3	-5,2	12,1	9,5	-0,6	-22,9	20,8
Cannote	-18,5	7,9	43,9	24,7	8,9	-15,1	-4,1	5,6	-17,6	-4,1	-9,7
Cañihua o cañahua	-0,6	-17,6	33,5	0,8	8,1	-3,6	2,1	11,3	-1,8	-7,3	1,2
Cebada Grano	-1,5	11,9	3,7	15,1	-4,6	4,7	3,6	-2,0	0,7	-4,6	3,9
Cebolla	-1,9	20,3	41,2	-2,9	-0,2	15,4	-4,7	-1,0	-0,6	-8,6	1,4
Maíz Amarillo Duro	7,3	9,5	27,8	7,5	0,1	8,2	16,5	-14,4	18,3	-9,2	5,2
Maíz Amiláceo	4,0	14,1	-3,0	1,3	1,6	12,5	-3,4	-6,1	-1,5	-8,0	2,4
Marrigold	0,8	-54,0	156,0	-39,2	-14,8	-9,3	-6,4	-71,1	-11,5	263,0	-70,1
Mashua o Izaño	22,1	-2,5	20,0	17,5	-6,9	-3,0	1,5	-4,4	1,4	-5,1	-0,2
Menestras	6,5	20,7	2,7	11,6	-2,4	11,2	-4,5	1,7	-2,9	-7,3	8,0
Anveja Grano	16,6	18,3	1,0	10,4	-0,5	18,6	-2,5	-6,8	-1,3	-11,9	11,9
Chocho o Taihui	4,6	26,6	4,9	12,8	2,0	14,2	9,9	1,6	-5,2	-4,3	3,1
Frijol Castilla	105,7	32,7	31,6	49,4	32,5	-36,2	-6,2	5,5	23,0	-9,6	-1,9
Frijol de Palo	8,5	-11,1	-42,6	151,8	32,9	-34,8	38,7	-21,1	53,7	42,6	92,9
Frijol Grano Seco 1/	2,2	22,0	-1,1	6,7	-5,6	3,5	-9,7	12,4	-16,6	-4,9	11,2
Frijol Lactao	-64,5	-60,1	64,6	-52,3	614,5	-67,7	-37,2	-56,0	-49,4	247,5	-98,6
Garbanzo	35,3	38,2	-39,6	36,6	0,0	250,3	-0,3	-7,7	5,4	-31,4	15,1
Haba Grano	1,5	24,4	3,6	12,8	-7,8	24,8	-4,2	-1,3	4,8	-2,1	6,0
Lenteja	31,9	-8,2	-8,7	84,7	-28,3	46,9	23,7	-9,2	--	-33,0	-13,2
Pallar	-1,1	-24,6	171,7	-42,0	93,8	-40,8	-45,8	56,4	67,8	-41,3	-34,9
Zarandaja	-32,0	2,5	6,2	-57,1	160,3	67,6	-24,1	-14,6	62,1	-44,5	14,1
Oca	2,5	7,3	14,3	29,8	-8,2	10,7	-3,6	-1,0	-9,1	0,1	0,4
Olluco	5,3	15,8	11,4	22,4	-2,1	4,9	1,8	-5,3	-6,7	0,6	3,1
Papa	9,0	-7,1	11,7	9,5	-4,0	5,0	-16,6	10,9	-2,5	-2,6	4,4
Quinua	-6,4	-8,5	41,6	12,3	-6,8	-0,3	-2,3	-0,5	2,6	-0,8	0,3
Sorgo Grano	-27,7	-47,5	-31,3	-66,1	-88,5	--	-98,3	1200,0	--	-22,2	--
Soya	84,4	-11,9	270,0	-46,3	2,4	-19,1	11,9	-49,4	-20,4	121,0	-1,1
Tomate	-17,7	10,2	52,6	-15,0	1,5	5,0	3,2	-37,4	6,6	6,6	-10,6
Trigo	-7,0	25,4	-9,0	18,6	0,8	6,5	-1,1	-4,4	1,8	-10,6	8,9
Yuca	4,1	6,7	33,7	2,9	0,2	6,0	-2,7	9,7	-1,0	-1,6	17,2

p/ Preliminar

1/ Incluye frijol bayo, caballero, canario, cocacho, panamito, larán.

Elaboración : Ministerio de Agricultura - Dirección General de Información Agraria - Dirección de Estadística

Cuadro N° 16
RESUMEN DE SIEMBRAS DE LOS PRINCIPALES CULTIVOS
SEGUN DESTINO
Campañas agrícolas : 2004-2005 y 2005-2006

Destino	Ejecución Agosto-febrero (ha)		Variación	
	2004-05 ^{p/}	2005-06 ^{p/}	(%)	(ha)
Total nacional	1 551 284	1 536 805	-0,9	-14 480
Consumo humano	1 275 609	1 274 202	-0,1	-1 407
Consumo industrial	275 675	262 603	-4,7	-13 072

p/ Preliminar

Fuente : Direcciones Regionales Agrarias - Dirección de Información Agraria

Elaboración : Ministerio de Agricultura - Dirección General de Información Agraria - Dirección de Estadística

Cuadro N° 17

SIEMBRAS DE LOS PRINCIPALES CULTIVOS
Campañas agrícolas : 2004-2005 y 2005-2006
 (ha)

Cultivos	Ejecutado campaña agosto-febrero		Variación	
	2004-2005 ^{p/}	2005-2006 ^{p/}	(%)	(ha)
Total nacional	1 551 284	1 536 805	-0,9	-14 480
Achita o Kiwicha	909	1 051	15,6	142
Ajo	2 679	2 797	4,4	118
Algodón Rama	74 029	67 673	-8,6	-6 356
Arroz Cáscara	229 385	230 833	0,6	1 448
Camote	6 119	6 109	-0,2	-10
Cañihua o cañahua	6 568	7 350	11,9	782
Cebada Grano	146 460	143 053	-2,3	-3 408
Cebolla	8 719	9 006	3,3	287
Maíz Amarillo Duro	199 878	193 523	-3,2	-6 355
Maíz Amiláceo	227 951	222 127	-2,6	-5 824
Marigold	733	478	-34,8	-255
Mashua o Izaño	6 217	5 206	-16,3	-1 011
Menestras	161 482	174 185	7,9	12 704
Arveja Grano	35 540	42 999	21,0	7 458
Chocho o Tarhui	8 671	7 334	-15,4	-1 337
Frijol Castilla	6 419	9 735	51,7	3 316
Frijol de Palo	1 718	1 800	4,8	83
Frijol Grano Seco ^{1/}	48 663	49 714	2,2	1 052
Frijol Loctao	1	6	500,0	5
Garbanzo	480	556	15,8	76
Haba Grano	55 398	56 401	1,8	1 003
Lenteja	3 214	2 740	-14,8	-474
Pallar	845	2 189	159,2	1 344
Zarandaja	534	713	33,5	179
Oca	19 374	16 746	-13,6	-2 628
Olluco	22 118	23 549	6,5	1 431
Papa	222 489	213 387	-4,1	-9 102
Quinua	28 783	30 711	6,7	1 928
Sorgo Grano	23	53	130,4	30
Soya	1 013	876	-13,5	-136
Tomate	2 912	2 925	0,4	13
Trigo	112 394	115 846	3,1	3 453
Yuca	71 050	69 321	-2,4	-1 730

p/ Preliminar

1/ Incluye frijol bayo, caballero, canario, cocacho, panamito, larán.

Fuente : Direcciones Regionales Agrarias - Dirección de Información Agraria

Elaboración : Ministerio de Agricultura - Dirección General de Información Agraria - Dirección de Estadística

Cuadro N° 18

SIEMBRAS DE LOS PRINCIPALES CULTIVOS, SEGÚN DEPARTAMENTO
Campañas agrícolas : 2004-2005 y 2005-2006
 (ha)

Departamento	Ejecutado campaña agosto-febrero		Variación	
	2004-2005 ^{p/}	2005-2006 ^{p/}	(%)	(ha)
Total nacional	1 551 284	1 536 805	-0,9	-14 480
Amazonas	52 570	42 373	-19,4	-10 197
Ancash	71 932	69 696	-3,1	-2 236
Apurímac	70 114	72 079	2,8	1 965
Abancay	26 531	25 532	-3,8	-1 000
Andahuaylas	43 583	46 548	6,8	2 964
Arequipa	32 405	32 259	-0,5	-146
Ayacucho	67 205	73 846	9,9	6 641
Cajamarca	174 135	177 751	2,1	3 616
Cajamarca	75 927	70 664	-6,9	-5 263
Chota	73 928	74 754	1,1	827
Jaén	24 281	32 333	33,2	8 052
Cusco	127 173	129 866	2,1	2 694
Huancavelica	67 354	72 004	6,9	4 651
Huánuco	88 213	83 869	-4,9	-4 344
Ica	30 794	30 988	0,6	195
Junín	85 248	77 353	-9,3	-7 895
La Libertad	133 048	130 218	-2,1	-2 830
Lambayeque	57 056	51 213	-10,2	-5 843
Lima	38 746	36 607	-5,5	-2 140
Loreto	67 187	62 947	-6,3	-4 240
Madre de Dios	9 323	10 590	13,6	1 267
Moquegua	2 125	2 194	3,3	69
Pasco	18 972	20 437	7,7	1 465
Piura	68 977	81 266	17,8	12 289
Puno	126 601	130 012	2,7	3 411
San Martín	115 541	108 484	-6,1	-7 057
Tacna	2 887	2 777	-3,8	-110
Tumbes	12 019	9 631	-19,9	-2 388
Ucayali	31 661	28 345	-10,5	-3 316

p/ Preliminar

Fuente : Direcciones Regionales Agrarias - Dirección de Información Agraria

Elaboración : Ministerio de Agricultura - Dirección General de Información Agraria - Dirección de Estadística

Cuadro N° 19
SUPERFICIE SEMBRADA DE LOS PRINCIPALES CULTIVOS, SEGÚN DEPARTAMENTO
 Campañas agrícolas : 2004-2005^{pl} y 2005-2006^{pl} agosto - febrero
 (ha)

Departamento	Cam- paña	Total	Arroz		Maiz amiláceo	Frijol		Pallar	Zaran- daja		Frijol de palo		Gar- banzo	Frijol loctao		Papa	Trigo	Algodón		Maiz a. duro		Soya		Sorgo		
			cáscara	seco ^{pl}		casilla	castilla		de palo	loctao	rama	rama		grano	grano			grano	grano	grano	grano	grano	grano			
Total nacional	04-05	1 129 767	229 385	48 663	227 951	6 419	845	534	1 718	480	3 214	222 489	112 394	74 029	199 878	1 013	23	733								
	05-06	1 112 248	230 833	49 714	222 127	9 735	2 189	713	1 800	556	2 740	213 387	115 846	67 673	193 523	876	53	478								
Tumbes	04-05	11 988	11 819	0	0	2	0	0	0	0	0	0	0	0	0	0	0	0	0	0	138	29	0	0	0	0
	05-06	9 583	8 488	0	0	183	0	0	3	0	0	0	0	0	0	0	0	0	0	0	822	88	0	0	0	0
Piura	04-05	65 527	17 248	15 545	2 515	1 230	0	5	210	0	0	696	1 678	13 699	12 596	41	0	64								
	05-06	77 900	25 247	14 847	2 727	5 328	0	0	377	0	0	762	1 588	11 189	15 716	19	0	100								
Lambayeque	04-05	54 451	31 065	2 735	591	1 780	176	309	775	162	1	690	40	9 529	6 538	0	0	60								
	05-06	47 426	24 920	3 514	799	962	94	493	412	260	2	1 055	950	8 108	5 751	0	26	80								
La Libertad	04-05	91 230	22 670	15 999	2 649	0	10	35	6	5	0	1 486	23 385	45	8 037	0	0	220								
	05-06	92 364	28 149	13 893	2 605	0	0	31	17	21	4	1 420	20 591	344	10 961	0	21	80								
Cajamarca	04-05	140 981	15 981	49 080	15 711	0	0	185	403	0	0	1 620	24 370	0	16 950	158	1	0								
	05-06	139 819	18 497	45 563	15 582	0	0	189	297	0	0	1 240	23 966	0	18 250	165	0	0								
Cajamarca	04-05	55 208	2 388	14 385	4 803	0	0	0	0	0	0	1 617	22 886	0	3 156	0	1	0								
	05-06	48 865	2 303	11 232	3 152	0	0	0	0	0	0	1 231	21 767	0	3 244	0	0	0								
Chota	04-05	64 179	1 984	32 858	8 616	0	0	185	403	0	0	10 104	1 284	0	8 742	0	0	0								
	05-06	63 860	1 947	31 961	9 725	0	0	189	297	0	0	9 837	1 511	0	8 384	0	0	0								
Jaén	04-05	21 594	11 609	1 837	2 292	0	0	0	0	0	0	246	400	0	5 052	158	0	0								
	05-06	27 095	14 247	2 370	2 705	0	0	0	0	0	0	298	688	0	6 622	165	0	0								
Amazonas	04-05	43 952	18 719	7 714	7 390	0	0	0	65	0	0	2 353	180	0	7 409	123	0	0								
	05-06	36 326	18 926	5 581	5 288	0	0	0	93	0	0	1 502	69	0	4 610	257	0	0								
Ancash	04-05	52 144	2 131	15 226	564	0	61	0	0	0	0	11 027	14 541	712	7 882	0	0	0								
	05-06	50 816	2 260	12 941	836	0	34	0	0	0	0	9 427	16 137	1 142	8 039	0	0	0								
Lima	04-05	31 639	4	1 543	1 128	970	96	0	0	0	0	2 428	438	9 379	15 417	0	0	236								
	05-06	28 832	13	1 871	1 603	1 161	107	0	0	0	0	3 022	610	8 039	12 242	0	0	164								
Ica	04-05	29 615	0	78	36	7	426	0	0	0	0	85	51	26 134	2 803	0	0	0								
	05-06	29 865	0	39	78	22	1 890	0	0	0	0	85	62	25 072	2 618	0	0	0								
Huánuco	04-05	67 529	7 441	15 543	3 554	0	0	0	0	0	0	20 250	9 292	2 673	8 777	0	0	0								
	05-06	63 708	7 212	14 921	3 211	0	0	0	0	0	0	19 283	9 684	1 757	7 640	0	0	0								

continúa

Conclusión	Departamento	Cam- paña	Arroz		Maíz amiliáceo	Frijol grano seco 1/	Frijol castilla	Pallar	Zaran- daja	Frijol de palo	Gar- banzo	Frijol loctao	Lenteja		Papa	Algodón		Maíz		Sorgo		
			Total	cáscara									rama	a. duro		Soya	grano	Marigold				
	Pasco	04-05	14 416	1 005	1 344	29	0	0	0	0	0	0	0	0	9 476	215	24	2 323	0	0	0	0
		05-06	14 873	1 818	1 407	105	0	0	0	0	0	0	0	0	7 881	175	41	3 446	0	0	0	0
	Junín	04-05	50 746	1 833	16 754	2 274	0	0	0	0	0	0	0	0	20 414	5 964	0	3 433	74	0	0	0
		05-06	46 416	1 762	15 158	3 070	0	0	0	0	0	0	0	0	17 845	5 133	135	3 230	83	0	0	0
	Huancavelica	04-05	35 108	0	12 618	2 141	0	61	0	0	0	0	0	74	14 737	5 261	0	216	0	0	0	0
		05-06	36 681	0	13 214	2 819	0	22	0	0	0	0	0	29	13 910	6 470	0	217	0	0	0	0
	Arequipa	04-05	24 655	15 707	3 080	154	0	1	0	0	0	0	0	0	4 219	257	750	312	0	22	153	0
		05-06	24 508	16 711	3 125	672	0	30	0	0	0	0	0	0	2 908	297	401	304	0	6	54	0
	Moquegua	04-05	1 652	0	802	46	0	0	0	0	0	0	0	0	624	144	0	36	0	0	0	0
		05-06	1 561	0	800	65	0	0	0	0	0	0	0	0	505	160	0	31	0	0	0	0
	Tacna	04-05	1 812	0	1 165	0	0	0	0	0	0	0	0	0	600	13	0	34	0	0	0	0
		05-06	1 822	0	1 143	0	0	0	0	0	0	0	0	0	630	18	0	31	0	0	0	0
	Ayacucho	04-05	39 449	502	16 599	1 003	62	12	0	0	7	0	11	11 594	8 663	2	994	0	0	0	0	0
		05-06	43 228	584	16 961	976	61	11	0	0	6	0	11	14 673	8 963	0	982	0	0	0	0	0
	Apurímac	04-05	54 097	0	23 935	5 348	0	2	0	0	10	0	24	15 750	6 525	0	2 504	0	0	0	0	0
		05-06	54 883	0	24 293	5 617	0	1	0	0	0	0	40	16 036	7 088	0	1 808	0	0	0	0	0
	Abancay	04-05	19 412	0	8 852	1 696	0	0	0	0	0	0	0	5 635	2 016	0	1 213	0	0	0	0	0
		05-06	19 428	0	10 435	1 750	0	0	0	0	0	0	0	4 852	1 760	0	631	0	0	0	0	0
	Andahuaylas	04-05	34 685	0	15 083	3 652	0	2	0	0	10	0	24	10 115	4 509	0	1 291	0	0	0	0	0
		05-06	35 455	0	13 858	3 867	0	1	0	0	0	0	40	11 184	5 328	0	1 177	0	0	0	0	0
	Cusco	04-05	73 944	2 900	24 655	1 358	30	0	0	239	296	0	0	28 410	10 064	0	5 831	161	0	0	0	0
		05-06	77 914	2 493	28 566	1 267	68	0	0	591	269	0	0	26 721	12 537	0	5 226	176	0	0	0	0
	Puno	04-05	53 955	284	3 537	105	0	0	0	0	0	0	0	45 937	1 313	0	2 758	21	0	0	0	0
		05-06	56 060	419	4 291	165	0	0	0	0	0	0	0	46 844	1 348	0	2 960	33	0	0	0	0
	San Martín	04-05	112 447	47 353	0	1 601	709	0	0	0	0	0	0	0	0	0	3 679	58 916	189	0	0	0
		05-06	104 934	42 029	0	1 667	520	0	0	0	0	0	0	0	0	0	7 175	53 499	44	0	0	0
	Loreto	04-05	44 128	17 363	0	434	1 629	0	0	1	0	0	0	0	0	0	24 701	0	0	0	0	0
		05-06	40 477	15 780	0	528	1 430	0	0	3	0	0	0	0	0	0	22 736	0	0	0	0	0
	Ucayali	04-05	26 384	10 762	0	10	0	0	0	19	0	0	0	0	0	0	7 403	7 973	217	0	0	0
		05-06	22 967	10 389	0	0	0	0	0	7	0	0	0	0	0	0	4 270	8 301	0	0	0	0
	Madre de Dios	04-05	7 920	4 598	0	22	0	0	0	0	0	0	0	0	0	0	3 300	0	0	0	0	0
		05-06	9 287	5 137	0	35	0	0	0	0	0	0	0	0	0	0	4 103	12	0	0	0	0

p/ Preliminar

1/ Incluye frijol bayo, caballero, canario, cocacho, panamito, larán.

Fuente : Direcciones Regionales Agrarias - Dirección de Información Agraria

Elaboración : Ministerio de Agricultura - Dirección General de Información Agraria - Dirección de Estadística

Cuadro Nº 20
SUPERFICIE SEMBRADA DE LOS PRINCIPALES CULTIVOS, SEGÚN DEPARTAMENTO
 Campañas agrícolas : 2004-2005^{pl} y 2005-2006^{pl} agosto - febrero
 (ha)

Departamento	Campaña	Total	Cebada grano	Cañi- hua	Kiwi- cha	Haba grano	Arveja grano	Chocho tarwi	Olluco	Oca	Mashua	Camote	Yuca	Cebolla	Ajo	Tomate
Total nacional	04-05	421 518	146 460	6 568	909	55 398	35 540	8 671	22 118	19 374	6 217	6 119	71 050	8 719	2 679	2 912
	05-06	424 556	143 053	7 350	1 051	56 401	42 999	7 334	23 549	16 746	5 206	6 109	69 321	9 006	2 797	2 925
Tumbes	04-05	31	0	0	0	0	0	0	0	0	0	5	23	0	0	3
	05-06	48	0	0	0	0	0	0	0	0	0	3	44	0	0	2
Piura	04-05	3 450	312	0	0	329	698	0	403	427	0	280	788	76	69	68
	05-06	3 366	274	0	0	302	311	0	338	318	0	1 004	705	57	19	38
Lambayeque	04-05	2 605	0	0	0	363	266	0	260	130	0	579	753	158	0	96
	05-06	3 787	340	0	0	551	1 062	0	255	67	0	637	591	164	0	120
La Libertad	04-05	41 819	24 140	346	0	3 206	4 054	2 763	2 054	2 516	393	567	1 099	249	174	170
	05-06	37 854	20 918	435	0	3 330	4 695	2 262	1 963	1 906	195	220	1 112	349	261	91
Cajamarca	04-05	33 155	11 253	197	0	2 433	5 987	280	2 897	2 311	0	702	6 067	79	890	60
	05-06	37 932	11 213	151	0	2 426	8 993	340	3 092	2 210	0	725	7 748	96	859	81
Cajamarca	04-05	20 719	10 067	197	0	1 620	4 596	280	1 731	1 556	0	135	354	2	181	1
	05-06	21 799	9 977	151	0	1 094	6 417	340	1 828	1 456	0	101	269	4	164	0
Chota	04-05	9 749	1 113	0	0	813	1 317	0	1 096	755	0	567	3 274	76	710	29
	05-06	10 895	1 105	0	0	1 117	1 869	0	1 137	754	0	624	3 469	82	695	44
Jaén	04-05	2 687	73	0	0	0	75	0	70	0	0	0	2 439	1	0	30
	05-06	5 238	131	0	0	215	707	0	127	0	0	0	4 010	11	0	38
Amazonas	04-05	8 618	77	19	0	635	330	221	338	63	30	16	6 818	18	38	17
	05-06	6 047	39	14	0	370	247	121	245	44	25	19	4 886	13	20	7
Ancash	04-05	19 788	12 589	356	0	1 353	981	728	1 520	885	0	400	383	266	26	98
	05-06	18 880	11 467	177	0	1 604	2 004	455	1 174	642	0	399	456	167	26	152
Lima	04-05	7 107	519	0	0	708	617	0	237	229	9	2 628	707	417	82	954
	05-06	7 775	680	0	0	1 025	861	0	324	231	25	2 402	738	453	147	889
Ica	04-05	1 179	82	0	0	25	6	0	2	0	0	319	151	174	0	420
	05-06	1 124	66	0	0	29	12	0	2	1	0	196	154	267	0	397
Huánuco	04-05	20 684	7 893	401	0	3 748	2 109	452	1 059	679	245	154	3 447	264	140	90
	05-06	20 161	7 672	370	0	3 888	2 306	435	1 033	577	235	134	2 988	243	168	113

Continúa

Conclusión	Departamento	Campaña	Cebada	Cañi-	Kiwi-	Haba	Arveja	Chocho	Olluco	Oca	Mashua	Camote	Yuca	Cebolla	Ajo	Tomate
		Total	grano	hua	cha	grano	grano	tarwi								
	Pasco	4556	146	0	0	450	31	0	374	321	0	0	3234	0	0	0
	05-06	5564	168	0	0	699	134	0	357	354	0	0	3848	0	0	4
	04-05	34502	12029	0	0	5596	5207	0	1899	1158	1172	0	4956	1393	255	8
	05-06	30937	10586	0	0	5035	4478	0	1676	1075	1075	0	4743	1249	192	12
	Huancavelica	32246	16691	0	66	6435	6486	267	1025	444	413	0	0	38	141	9
	05-06	35323	19110	0	25	6463	7235	278	1259	269	214	0	0	28	142	22
	04-05	7750	648	11	120	1275	510	0	115	85	9	118	36	3789	681	166
	05-06	7751	999	214	7	842	451	0	87	71	4	96	36	3995	562	243
	Moquegua	473	147	0	0	198	1	0	6	41	0	2	0	49	5	6
	05-06	633	246	0	0	232	16	0	13	27	6	2	1	42	3	2
	04-05	1075	0	0	0	185	52	0	0	0	0	80	0	691	8	59
	05-06	955	0	0	0	191	53	0	0	0	0	25	0	579	28	79
	Ayacucho	27756	11350	0	140	5264	3801	67	1809	1532	1083	20	968	208	151	114
	05-06	30618	12167	0	106	5974	4348	53	2391	1353	927	18	860	265	335	120
	04-05	16017	5885	0	52	3454	1032	352	2613	1095	645	27	50	42	19	77
	05-06	17196	6074	0	175	3858	1600	167	3078	535	398	12	43	76	36	63
	Abancay	7119	1984	0	18	1498	479	215	1362	703	316	10	36	19	0	71
	05-06	6104	1990	0	11	1594	497	35	1367	101	54	2	7	9	2	39
	Andahuaylas	8898	3901	0	34	1956	553	137	1251	392	329	17	14	23	19	6
	04-05	11092	4084	0	164	2264	1103	132	1711	434	344	10	36	67	34	24
	05-06	53229	17766	0	233	11309	2881	2208	4287	3098	1338	26	8173	359	0	76
	Cusco	51952	15831	0	322	11148	3607	1923	4946	2829	1182	20	6957	556	0	114
	05-06	72646	24933	0	5982	8432	492	1333	1221	4361	881	86	1155	378	0	14
	04-05	73952	25203	0	5978	8434	586	1300	1317	4239	921	75	1251	346	0	23
	San Martín	3094	0	0	0	0	0	0	0	0	0	0	2884	0	0	210
	05-06	3550	0	0	0	0	0	0	0	0	0	0	3352	0	0	199
	04-05	23059	0	0	0	0	0	0	0	0	0	0	22802	72	0	185
	05-06	22470	0	0	0	0	0	0	0	0	0	0	22259	62	0	149
	Ucayali	5277	0	0	0	0	0	0	0	0	0	61	5209	0	0	7
	05-06	5378	0	0	0	0	0	0	0	0	0	0	5300	0	0	2
	04-05	1403	0	0	0	0	0	0	0	0	0	50	1348	0	0	6
	Madre de Dios	1304	0	0	0	0	0	0	0	0	0	49	1250	0	0	5
	05-06	1304	0	0	0	0	0	0	0	0	0	49	1250	0	0	5

p/ Preliminar

Fuente : Direcciones Regionales Agrarias - Dirección de Información Agraria

Elaboración : Ministerio de Agricultura - Dirección General de Información Agraria - Dirección de Estadística

Cuadro N° 21
SUPERFICIE SEMBRADA DE PRINCIPALES CULTIVOS POR MES, SEGUN DEPARTAMENTO
 Campañas agrícolas : 2004-2005^{pl} y 2005-2006^{pl} agosto - febrero
 (ha)

Departamento	Campaña	ago-feb	ago	set	oct	nov	dic	ene	feb	mar	abr	may	jun	jul	ago-jul
Total nacional	04-05	1 551 284	130 282	243 300	367 377	287 298	184 803	169 683	168 542	133 948	74 683	64 374	80 387	85 710	1 990 388
	05-06	1 536 805	129 767	216 097	356 365	300 239	178 473	156 342	199 522						
Tumbes	04-05	12 019	4 542	758	570	38	22	2 902	3 187	1 377	42	28	182	3 081	16 729
	05-06	9 631	4 038	206	29	71	30	114	5 146						
Piura	04-05	68 977	10 183	6 761	2 440	3 795	6 408	21 387	18 003	29 636	10 989	1 453	939	1 312	113 306
	05-06	81 266	14 448	13 216	1 495	4 313	1 245	11 909	34 640						
Lambayeque	04-05	57 066	5 241	1 788	1 431	1 510	7 786	11 868	27 432	17 712	7 913	2 445	1 729	2 774	89 629
	05-06	51 213	4 979	2 767	1 038	3 991	7 317	2 901	28 220						
La Libertad	04-05	133 048	4 196	6 601	17 265	20 599	25 040	31 412	27 936	14 764	5 407	6 019	3 269	2 122	164 628
	05-06	130 218	4 116	6 911	13 550	23 144	32 301	26 819	23 378						
Cajamarca	04-05	174 135	5 041	10 601	44 036	38 869	25 976	25 510	24 102	22 486	10 905	8 100	7 454	4 854	227 934
	05-06	177 751	6 338	8 866	42 895	37 107	25 856	26 550	30 138						
Cajamarca	04-05	75 927	3 050	3 640	10 059	15 141	12 088	15 409	16 541	15 111	4 234	1 562	3 828	2 356	103 008
	05-06	70 664	3 852	3 355	5 524	11 867	11 568	13 533	20 965						
Chota	04-05	73 928	1 659	6 232	30 764	17 630	7 814	5 560	4 271	5 404	5 346	3 509	1 432	1 214	90 832
	05-06	74 754	1 310	4 133	33 716	18 202	7 338	5 474	4 582						
Jaén	04-05	24 281	332	730	3 214	6 099	6 074	4 542	3 291	1 971	1 325	3 039	2 194	1 285	34 094
	05-06	32 333	1 176	1 378	3 655	7 039	6 951	7 544	4 592						
Amazonas	04-05	52 570	6 353	5 309	7 406	8 132	9 890	8 824	6 656	6 163	4 768	4 160	3 379	3 670	74 710
	05-06	42 373	4 280	2 323	5 856	9 340	6 949	6 707	6 707						
Ancash	04-05	71 932	6 353	6 580	9 466	8 271	13 460	15 414	12 388	6 322	3 079	3 612	4 347	4 453	93 745
	05-06	69 696	4 582	5 946	10 065	7 344	10 877	16 168	14 714						
Lima	04-05	38 746	6 414	6 525	6 422	5 778	4 383	4 915	4 309	3 234	2 993	3 721	4 902	5 221	58 817
	05-06	36 607	4 918	6 572	5 865	5 643	4 125	5 019	4 465						
Ica	04-05	30 794	5 853	12 855	7 417	2 847	436	604	783	2 437	4 471	4 906	6 055	3 504	52 165
	05-06	30 988	7 036	11 630	5 966	2 290	502	907	2 657						
Huánuco	04-05	88 213	7 575	20 704	25 709	14 028	11 751	6 537	1 910	1 069	2 548	3 766	6 048	5 737	107 380
	05-06	83 869	7 744	14 870	24 845	15 375	11 177	7 353	2 506						

Continúa

Conclusión		ago-feb	ago	set	oct	nov	dic	ene	feb	mar	abr	may	jun	jul	ago-jul
Departamento	Campaña														
Pasco	04-05	18 972	5 305	6 992	4 804	1 334	168	294	75	1 084	502	82	180	352	21 172
	05-06	20 437	4 535	4 938	4 567	4 741	196	369	1 091						
Junín	04-05	85 248	6 231	13 054	23 841	30 206	9 974	1 418	524	1 065	1 213	1 582	2 480	3 337	94 925
	05-06	77 363	6 507	11 159	23 007	26 061	8 131	1 868	620						
Huancavelica	04-05	67 354	1 188	3 663	23 927	25 209	9 212	3 101	1 054	505	135	490	170	208	68 862
	05-06	72 004	987	3 753	24 049	25 799	11 366	4 779	1 271						
Arequipa	04-05	32 405	2 915	5 572	10 540	6 554	3 509	2 121	1 194	3 135	7 101	3 342	4 857	2 155	52 995
	05-06	32 259	3 073	4 520	7 941	7 537	3 939	3 020	2 229						
Moquegua	04-05	2 125	480	628	376	197	109	236	99	116	51	22	52	24	2 390
	05-06	2 194	360	714	361	193	49	316	201						
Tacna	04-05	2 887	260	1 113	801	463	180	51	19	53	92	139	81	77	3 329
	05-06	2 777	315	585	1 005	469	277	82	44						
Ayacucho	04-05	67 205	1 318	6 319	16 359	23 690	13 817	5 246	456	76	89	80	214	278	67 942
	05-06	73 846	1 367	7 347	19 463	28 003	11 038	5 757	871						
Apurímac	04-05	70 114	928	7 301	26 337	16 506	10 189	8 304	550	37	14	53	315	640	71 173
	05-06	72 079	1 087	7 361	24 894	16 998	10 667	10 061	1 011						
Abancay	04-05	26 531	364	2 079	10 115	8 213	3 867	1 864	29	0	0	44	144	515	27 234
	05-06	25 532	334	2 290	8 002	7 769	3 903	3 093	141						
Andahuaylas	04-05	43 583	564	5 222	16 222	8 293	6 322	6 440	521	37	14	9	171	125	43 939
	05-06	46 548	753	5 071	16 893	9 229	6 764	6 968	870						
Cusco	04-05	127 173	8 191	25 842	35 437	34 291	17 773	4 823	816	332	151	215	259	1 100	129 228
	05-06	129 866	8 664	24 381	35 785	37 071	19 850	3 956	161						
Puno	04-05	126 601	3 286	31 150	66 991	22 936	2 238	0	0	0	0	1	803	1 724	129 129
	05-06	130 012	3 344	29 040	70 472	25 676	1 480	0	0						
San Martín	04-05	115 541	14 840	33 087	13 729	5 950	7 261	10 173	30 503	18 363	5 514	5 763	8 379	11 945	165 504
	05-06	108 484	14 312	20 967	12 796	4 771	5 258	16 499	33 883						
Loreto	04-05	67 187	18 857	17 249	10 085	8 393	3 389	3 483	5 731	3 035	3 826	7 387	19 496	25 909	126 840
	05-06	62 947	18 085	15 269	9 083	7 897	4 223	3 447	4 943						
Ucayali	04-05	31 661	4 157	9 021	8 713	6 464	1 552	1 002	752	543	1 888	6 269	4 495	1 186	46 041
	05-06	28 345	4 011	9 285	6 921	4 699	1 335	1 489	605						
Madre de Dios	04-05	9 323	576	3 828	3 275	1 239	281	60	65	406	995	739	305	49	11 817
	05-06	10 590	641	3 473	4 418	1 708	286	43	22						

p/ Preliminar

Fuente : Direcciones Regionales Agrarias - Dirección de Información Agraria

Elaboración : Ministerio de Agricultura - Dirección General de Información Agraria - Dirección de Estadística

Cuadro N° 22
SUPERFICIE SEMBRADA DE PRINCIPALES CULTIVOS, POR MES
 Campañas agrícolas : 2004-2005 ^{pl} y 2005-2006 ^{pl}
 Período: agosto - febrero
 (ha)

Cultivos	Campaña	ago-feb	ago	set	oct	nov	dic	ene	feb	mar	abr	may	jun	jul	ago-jul
Total nacional	04-05	1 551 284	130 282	243 300	367 377	287 298	184 803	169 683	168 542	133 948	74 683	64 374	80 387	85 710	1 990 388
	05-06	1 536 805	129 767	216 097	356 365	300 239	178 473	156 342	199 522	48 652	15 006	14 614	18 889	26 325	352 871
Arroz cáscara	04-05	229 385	27 337	33 137	31 354	23 141	18 939	30 874	64 604	48 652	15 006	14 614	18 889	26 325	352 871
	05-06	230 833	34 524	29 948	27 302	35 596	32 236	23 213	48 014						
Maíz amiláceo	04-05	227 951	12 285	38 002	83 489	56 738	20 611	12 456	4 370	1 975	1 684	1 816	2 207	3 030	238 662
	05-06	222 127	11 816	33 664	83 987	55 074	17 430	13 693	6 463	3 302	7 955	5 081	6 074	3 740	74 814
Frijol grano ^{1/}	04-05	48 663	3 330	4 237	11 167	12 709	8 689	5 530	3 003	2 395	1 221	1 607	2 484	2 765	16 889
	05-06	49 714	3 531	3 847	11 628	11 977	7 507	7 477	3 748	2 395	1 221	1 607	2 484	2 765	16 889
Frijol castilla	04-05	6 419	1 881	1 055	583	429	439	965	1 068	792	406	376	147	300	2 866
	05-06	9 735	1 559	1 498	522	345	335	689	4 788	792	406	376	147	300	2 866
Pallar	04-05	845	124	44	31	67	91	84	404	404	198	37	50	174	1 209
	05-06	2 189	84	62	18	63	66	384	1 515	216	198	37	50	174	1 209
Zarandaja	04-05	534	113	17	133	107	46	42	77	415	500	77	23	70	2 803
	05-06	713	392	2	104	44	23	6	143	415	500	77	23	70	2 803
Frijol de palo	04-05	1 718	249	131	151	212	379	264	332	415	500	77	23	70	2 803
	05-06	1 800	101	49	200	408	202	83	757	21	301	257	65	58	1 182
Garbanzo	04-05	480	135	22	0	2	308	3	10	21	301	257	65	58	1 182
	05-06	556	281	0	0	12	1	262	0	6	13	4	0	0	24
Frijol loctao	04-05	1	0	0	1	0	0	0	0	6	13	4	0	0	24
	05-06	6	0	0	2	0	0	4	0	6	13	4	0	0	24
Lenteja	04-05	3 214	1	6	114	547	682	1 143	722	358	33	0	0	0	3 605
	05-06	2 740	0	4	55	174	410	1 064	1 033	2 697	4 855	7 928	15 680	14 408	268 056
Papa	04-05	222 489	20 798	36 115	76 981	66 523	17 027	2 949	2 097	2 697	4 855	7 928	15 680	14 408	268 056
	05-06	213 387	20 968	32 943	73 035	63 830	15 812	3 927	2 874	2 697	4 855	7 928	15 680	14 408	268 056
Trigo	04-05	112 394	75	733	5 372	17 138	30 680	36 061	22 336	14 800	4 043	1 684	1 227	659	134 806
	05-06	115 846	82	846	4 842	18 637	27 345	35 637	28 457	14 800	4 043	1 684	1 227	659	134 806
Algodón rama	04-05	74 029	6 881	17 874	14 156	6 968	8 433	16 545	3 172	1 349	2 149	3 603	6 529	5 030	92 688
	05-06	67 673	8 557	14 958	9 953	6 992	7 781	6 304	13 128	1 349	2 149	3 603	6 529	5 030	92 688
Maíz amarillo duro	04-05	199 878	31 784	51 986	29 176	19 133	15 574	17 214	35 012	29 260	15 931	13 129	12 841	15 801	286 839
	05-06	193 523	23 832	43 568	28 028	19 320	12 632	16 395	49 748	29 260	15 931	13 129	12 841	15 801	286 839
Soya	04-05	1 013	291	141	168	102	72	95	145	90	111	92	214	45	1 565
	05-06	876	41	146	126	177	91	100	196	90	111	92	214	45	1 565
Sorgo grano	04-05	23	0	22	0	0	1	0	0	2	0	0	0	0	25
	05-06	53	27	0	0	0	26	0	0	2	0	0	0	0	25
Marigold	04-05	733	418	33	85	45	74	25	53	126	1 142	2 036	1 680	381	6 098
	05-06	478	292	131	25	4	11	15	0	126	1 142	2 036	1 680	381	6 098

Continúa

Conclusión	Campaña	ago-feb	ago	set	oct	nov	dic	ene	feb	mar	abr	may	jun	jul	ago-jul
Cebada grano	04-05	146 460	54	4 307	24 889	33 099	39 520	30 499	14 092	5 078	774	68	55	26	152 461
Quinoa	05-06	143 053	56	4 438	24 866	32 973	33 914	29 963	16 843		1	2	0	0	28 790
	04-05	28 783	786	9 133	15 561	2 238	698	269	99	4					
	05-06	30 711	409	8 017	17 706	3 659	819	88	14						
Cañihua	04-05	6 568	0	1 138	4 130	1 252	48	0	0	0	0	0	0	0	6 568
	05-06	7 350	0	1 823	4 191	1 241	95	0	0						
Kiwicha	04-05	909	0	21	176	237	383	64	29	3	28	0	2	0	942
	05-06	1 051	7	18	136	307	441	43	100						
Haba grano	04-05	55 398	2 796	11 249	20 505	13 893	4 402	1 539	1 016	546	301	189	553	426	57 412
	05-06	56 401	2 519	9 296	21 718	15 508	3 909	2 289	1 164						
Arveja grano	04-05	35 540	1 242	2 538	7 831	8 548	5 377	4 047	5 959	12 983	9 459	3 721	1 125	854	63 681
	05-06	42 999	1 705	2 354	8 688	10 804	5 340	4 766	9 344						
Chocho	04-05	8 671	64	1 060	3 166	2 006	1 493	598	284	51	4	0	0	0	8 726
	05-06	7 334	24	603	2 635	1 848	1 220	701	303						
Olluco	04-05	22 118	2 433	5 218	8 550	4 051	1 122	393	352	187	243	347	915	682	24 492
	05-06	23 549	4 019	5 170	8 362	4 111	1 077	508	303						
Oca	04-05	19 374	1 752	4 535	8 343	3 274	1 000	271	200	186	18	20	49	283	19 928
	05-06	16 746	1 450	4 115	7 597	2 084	837	578	85						
Mashua	04-05	6 217	464	1 552	3 124	896	183	0	0	0	1	0	0	424	6 642
	05-06	5 206	212	1 310	3 090	526	61	8	0						
Camote	04-05	6 119	674	908	894	751	978	1 019	895	964	854	680	812	771	10 198
	05-06	6 109	1 184	734	1 151	772	640	752	876						
Yuca	04-05	71 050	11 734	15 717	14 472	10 830	6 121	5 355	6 824	4 751	4 764	5 275	5 784	6 774	98 396
	05-06	69 321	9 531	14 608	14 026	11 525	6 481	5 879	7 271						
Cebolla	04-05	8 719	1 754	1 673	1 594	1 306	883	767	741	2 002	1 647	1 041	1 169	1 155	15 732
	05-06	9 006	1 572	1 337	1 398	1 072	920	953	1 755						
Ajo	04-05	2 679	220	276	695	784	236	257	211	302	606	357	1 344	1 056	6 344
	05-06	2 797	543	203	570	713	411	174	182						
Tomate	04-05	2 912	610	423	489	274	319	357	441	439	441	336	471	476	5 074
	05-06	2 925	451	408	407	445	403	390	421						

p/ Preliminar

1/ Incluye frijol bayo, caballero, canario, cocacho, panamito, larán.

Fuente : Direcciones Regionales Agrarias - Dirección de Información Agraria

Elaboración : Ministerio de Agricultura - Dirección General de Información Agraria - Dirección de Estadística

Cuadro N° 23
SUPERFICIE COSECHADA DE PRINCIPALES CULTIVOS, SEGÚN DEPARTAMENTO
 Período: enero-febrero. Años : 2005^v y 2006^{vi}
 (ha)

Departamento	Años	Arroz		Maíz amiláceo	Frijol grano seco ^{vi}	Frijol castilla	Zaran- daja	Frijol de palo	Garbanzo loctao	Frijol	Papa	Trigo	Maíz a. duro	Soya grano	Caña de azúcar
		cáscara	Total												
Total nacional	2005	59 497	171 594	2 990	4 058	970	43	117	14	1	0	27 307	66 225	255	10 043
	2006	60 665	157 795	1 936	4 066	1 717	65	19	30	0	4	23 347	54 006	255	11 656
Tumbes	2005	1 655	1 700	0	0	0	0	0	0	0	0	0	41	4	0
	2006	1 337	1 271	0	0	2	0	0	0	0	0	0	54	12	0
Piura	2005	7 867	10 483	10	70	41	0	30	0	0	0	144	2 316	0	0
	2006	12 397	16 608	0	0	879	0	0	0	0	0	109	3 223	0	0
Lambayeque	2005	3 163	7 299	316	60	257	26	41	14	1	0	50	1 014	0	2 346
	2006	2 388	7 645	303	175	120	38	4	30	0	0	428	788	0	3 368
La Libertad	2005	936	10 068	199	158	0	0	2	0	0	0	2 645	1 715	0	4 414
	2006	754	9 722	53	168	0	2	1	0	0	0	2 144	1 261	0	5 324
Cajamarca	2005	1 727	7 574	6	487	0	0	70	0	0	0	4 087	1 188	10	0
	2006	2 321	6 907	96	356	0	0	0	0	0	4	3 120	920	91	0
Cajamarca	2005	651	4 000	6	107	0	0	0	0	0	0	2 702	535	0	0
	2006	769	3 532	0	129	0	0	0	0	0	0	2 067	567	0	0
Chota	2005	260	1 748	0	0	0	0	70	0	0	0	1 385	33	0	0
	2006	231	1 316	0	0	0	0	0	0	0	4	1 041	40	0	0
Jaén	2005	816	1 826	0	380	0	0	0	0	0	0	0	620	10	0
	2006	1 321	2 059	96	227	0	0	0	0	0	0	12	313	91	0
Amazonas	2005	2 073	6 771	694	1 703	0	0	0	0	0	0	544	1 742	16	0
	2006	1 967	4 749	597	1 105	0	0	0	0	0	0	150	915	15	0
Ancash	2005	420	7 072	1 410	135	0	0	0	0	0	0	2 449	1 671	0	987
	2006	570	4 909	670	99	0	0	0	0	0	0	1 608	1 405	0	557
Lima	2005	0	7 639	2	279	230	0	0	0	0	0	885	4 063	0	2 179
	2006	0	7 115	12	590	275	0	0	0	0	0	683	3 353	0	2 202
Ica	2005	0	1 086	0	0	0	0	0	0	0	0	13	1 073	0	0
	2006	0	875	0	41	8	25	0	0	0	0	25	777	0	0
Huánuco	2005	4 336	16 803	0	315	0	0	0	0	0	0	5 574	6 578	0	0
	2006	4 198	16 230	0	392	0	0	0	0	0	0	5 844	5 796	0	0

Continúa

Conclusión																	
Departamento	Años	Total	Arroz cáscara	Maíz amiláceo	Frijol grano seco 1/	Frijol castilla	Zaran-deja	Frijol de palo	Garbanzo	Frijol loctao	Lenteja	Papa	Trigo	Maíz a. duro	Soya	Sorgo grano	Caña de azúcar
Pasco	2005	2 136	250	0	10	0	0	0	0	0	0	1 340	0	536	0	0	0
	2006	2 708	287	0	29	0	0	0	0	0	0	1 450	0	942	0	0	0
Junín	2005	5 730	214	0	320	0	0	0	0	0	0	3 809	0	1 336	51	0	0
	2006	4 942	156	0	404	0	0	0	0	0	0	3 150	0	1 175	57	0	0
Huancavelica	2005	1 228	0	169	0	0	0	0	0	0	0	1 049	0	10	0	0	0
	2006	880	0	104	2	0	0	0	0	0	0	768	0	6	0	0	0
Arequipa	2005	3 289	1 617	81	4	0	1	0	0	0	0	1 414	1	32	0	22	117
	2006	2 997	1 714	30	309	0	0	0	0	0	0	680	0	54	0	6	204
Moquegua	2005	145	0	16	9	0	0	0	0	0	0	96	10	14	0	0	0
	2006	126	0	0	17	0	0	0	0	0	0	97	0	12	0	0	0
Tacna	2005	423	0	87	0	0	0	0	0	0	0	311	5	20	0	0	0
	2006	260	0	72	0	0	0	0	0	0	0	168	5	15	0	0	0
Ayacucho	2005	1 430	186	0	48	36	0	0	0	0	0	629	5	526	0	0	0
	2006	1 383	182	0	18	2	0	0	0	0	0	589	0	592	0	0	0
Apurímac	2005	476	0	0	93	0	0	0	0	0	0	383	0	0	0	0	0
	2006	406	0	0	0	0	0	0	0	0	0	406	0	0	0	0	0
Abancay	2005	40	0	0	0	0	0	0	0	0	0	40	0	0	0	0	0
	2006	60	0	0	0	0	0	0	0	0	0	60	0	0	0	0	0
Andahuaylas	2005	436	0	0	93	0	0	0	0	0	0	343	0	0	0	0	0
	2006	346	0	0	0	0	0	0	0	0	0	346	0	0	0	0	0
Cusco	2005	2 948	341	0	232	7	0	0	0	0	0	1 560	0	707	101	0	0
	2006	2 720	154	0	259	73	0	0	7	0	0	1 566	0	603	58	0	0
Puno	2005	317	0	0	0	0	0	0	0	0	0	317	0	0	0	0	0
	2006	363	0	0	0	0	0	0	0	0	0	363	0	0	0	0	0
San Martín	2005	52 461	23 116	0	73	224	0	0	0	0	0	0	0	28 975	73	0	0
	2006	37 868	18 017	0	98	216	0	0	0	0	0	0	0	19 520	17	0	0
Loreto	2005	11 042	4 415	0	57	175	0	0	2	0	0	0	0	6 393	0	0	0
	2006	8 357	3 799	0	0	114	0	0	2	0	0	0	0	4 442	0	0	0
Ucayali	2005	8 766	4 577	0	0	0	0	0	4	0	0	0	0	4 185	0	0	0
	2006	12 164	6 790	0	4	29	0	0	6	0	0	0	0	5 335	0	0	0
Madre de Dios	2005	4 710	2 604	0	5	0	0	0	0	0	0	0	0	2 101	0	0	0
	2006	6 524	3 701	0	0	0	0	0	0	0	0	0	0	2 819	5	0	0

p/ Preliminar

1/ Incluye frijol bayo, caballero, canario, cocacho, panamito, iarán.

Fuente : Direcciones Regionales Agrarias - Dirección de Información Agraria

Elaboración : Ministerio de Agricultura - Dirección General de Información Agraria - Dirección de Estadística

Cuadro N° 24
SUPERFICIE COSECHADA DE PRINCIPALES CULTIVOS, SEGÚN DEPARTAMENTO
 Período: enero-febrero. Años: 2005^{pl} y 2006^{pl}
 (ha)

Departamento	Años	Total	Cebada										Yuca	Cebolla	Ajo	Tomate		
			grano	Quinua	Cañi- hua	Kiwi- cha	Haba grano	Arveja grano	Chocho	Tarwi	Olluco	Oca					Mashua	Camote
Total nacional	2005	22 227	50	0	0	0	20	99	311	26	931	41	0	1 147	15 605	2 756	404	839
	2006	22 299	29	14	0	0	15	215	203	0	1 209	70	286	1 411	15 519	2 200	426	702
Tumbes	2005	16	0	0	0	0	0	0	0	0	0	0	0	5	10	0	0	2
	2006	11	0	0	0	0	0	0	0	0	0	0	0	2	10	0	0	0
Piura	2005	592	0	0	0	0	35	184	0	0	0	0	0	38	305	27	0	3
	2006	517	0	0	0	0	14	76	0	0	0	0	0	300	112	4	0	11
Lambayeque	2005	403	0	0	0	0	0	45	0	10	15	0	0	86	220	24	0	3
	2006	494	0	0	0	0	119	16	0	39	0	0	0	134	145	16	0	25
La Libertad	2005	658	5	0	0	0	0	5	26	29	4	0	0	166	249	71	34	70
	2006	1 082	0	13	0	0	5	0	0	187	42	286	77	329	329	26	108	10
Cajamarca	2005	1 293	8	0	0	0	0	0	0	28	19	0	0	7	1 195	11	19	7
	2006	1 672	8	0	0	0	0	40	0	15	9	0	4	4	1 560	7	15	15
Cajamarca	2005	59	0	0	0	0	0	0	0	28	19	0	0	4	6	1	0	1
	2006	41	3	0	0	0	0	3	0	15	9	0	1	1	8	0	2	0
Chota	2005	1 067	8	0	0	0	0	0	0	0	0	0	3	1 024	10	19	4	4
	2006	1 171	5	0	0	0	0	0	0	0	0	0	3	1 136	6	13	8	8
Jaén	2005	167	0	0	0	0	0	0	0	0	0	0	0	0	165	0	0	2
	2006	460	0	0	0	0	0	37	0	0	0	0	0	0	416	1	0	7
Amazonas	2005	1 575	0	0	0	0	0	48	0	66	0	0	0	0	1 452	3	0	6
	2006	986	0	0	0	0	33	39	0	37	2	0	0	0	870	3	1	2
Ancash	2005	490	0	0	0	0	0	0	0	90	0	0	116	0	0	266	4	14
	2006	184	0	1	0	0	0	20	0	12	0	0	112	11	0	6	22	22
Lima	2005	1 197	2	0	0	0	0	0	0	0	0	0	582	38	237	70	268	268
	2006	1 317	0	0	0	0	0	0	0	0	0	0	628	27	332	131	199	199
Ica	2005	316	0	0	0	0	0	0	0	0	0	0	62	0	77	0	177	177
	2006	203	0	0	0	0	0	0	0	0	0	0	60	0	30	0	114	114
Huánuco	2005	798	0	0	0	0	0	0	0	163	0	0	35	583	6	3	8	8
	2006	798	0	0	0	0	0	0	0	333	0	0	26	418	0	1	20	20

Continúa

Conclusión	Departamento	Años	Cebada										Yuca	Cebolla	Ajo	Tomate		
			Total	grano	Quinua	Cañi- hua	Kiwi- cha	Haba grano	Arveja grano	Tarwi	Olluco	Oca					Mashua	Camote
	Pasco	2005	416	0	0	0	0	0	0	0	0	0	0	0	416	0	0	0
		2006	533	0	0	0	0	0	0	0	0	0	0	0	533	0	0	0
	Junín	2005	1 307	0	0	0	0	0	0	0	0	361	0	0	598	348	0	0
		2006	1 703	0	0	0	0	0	1	0	0	472	7	0	893	329	1	0
	Huancavelica	2005	91	0	0	0	0	0	55	23	0	10	0	0	0	0	0	3
		2006	1 25	0	0	0	0	0	15	0	0	98	10	0	0	0	0	2
	Arequipa	2005	1 767	19	0	0	0	20	0	0	0	0	0	17	9	1 380	262	60
		2006	1 450	14	0	0	0	15	0	0	0	0	0	35	0	1 146	137	103
	Moquegua	2005	22	6	0	0	0	0	0	0	0	0	3	0	0	9	2	2
		2006	38	0	0	0	0	0	26	0	0	0	0	0	0	10	1	1
	Tacna	2005	180	0	0	0	0	0	0	0	0	0	0	0	0	136	8	36
		2006	145	0	0	0	0	0	0	0	0	0	0	0	0	89	20	36
	Ayacucho	2005	214	10	0	0	0	0	0	0	0	0	0	2	127	37	2	36
		2006	216	7	0	0	0	0	0	0	0	0	0	1	140	28	3	37
	Apurímac	2005	24	0	0	0	0	0	0	0	0	13	0	2	0	3	0	7
		2006	41	0	0	0	0	0	0	8	0	17	0	2	3	1	2	8
	Abancay	2005	17	0	0	0	0	0	0	0	0	10	0	1	0	0	0	6
		2006	30	0	0	0	0	0	0	0	0	12	0	1	2	0	0	7
	Andahuaylas	2005	7	0	0	0	0	0	0	0	0	3	0	1	0	3	0	1
		2006	11	0	0	0	0	0	0	0	0	5	0	1	1	1	2	1
	Cusco	2005	1 422	0	0	0	0	0	9	6	0	161	0	0	1 130	88	0	28
		2006	1 356	0	0	0	0	0	3	3	0	0	0	0	1 225	113	0	12
	Puno	2005	58	0	0	0	0	0	0	0	0	0	0	0	50	8	0	0
		2006	104	0	0	0	0	0	0	0	0	0	0	0	48	56	0	0
	San Martín	2005	1 313	0	0	0	0	0	0	0	0	0	0	0	1 264	0	0	49
		2006	1 256	0	0	0	0	0	0	0	0	0	0	0	1 202	0	0	54
	Loreto	2005	6 333	0	0	0	0	0	0	0	0	0	0	0	6 248	26	0	59
		2006	6 281	0	0	0	0	0	0	0	0	0	0	0	6 240	12	0	29
	Ucayali	2005	1 594	0	0	0	0	0	0	0	0	0	0	19	1 573	0	0	2
		2006	1 639	0	0	0	0	0	0	0	0	0	0	25	1 613	0	0	1
	Madre de Dios	2005	149	0	0	0	0	0	0	0	0	0	0	11	138	0	0	0
		2006	149	0	0	0	0	0	0	0	0	0	0	6	141	0	0	2

p/ Preliminar

Fuente : Direcciones Regionales Agrarias - Dirección de Información Agraria

Elaboración : Ministerio de Agricultura - Dirección General de Información Agraria - Dirección de Estadística

Cuadro N° 25
SUPERFICIE COSECHADA DE PRINCIPALES CULTIVOS, POR MES
 Período: enero-febrero. Años: 2005 y 2006^{1/}
 (ha)

Cultivos	Años	ene-feb	ene	feb	mar	abr	may	jun	jul	ago	set	oct	nov	dic	ene-dic
Total nacional	2005	193 821	91 646	102 176	95 984	181 115	307 649	327 715	246 841	157 408	91 996	77 816	72 838	91 046	1 844 229
	2006	180 094	95 170	84 923											
Arroz cáscara	2005	59 497	34 634	24 863	23 657	24 323	32 436	61 619	53 935	16 223	14 716	18 638	22 334	30 038	357 414
	2006	60 665	36 820	23 846											
Maíz amiláceo	2005	2 990	990	2 000	3 848	13 492	68 357	65 616	24 494	14 133	3 193	277	635	337	197 371
	2006	1 936	342	1 594											
Frijol grano seco ^{1/}	2005	4 058	1 886	2 173	2 379	4 759	9 569	11 034	9 965	9 660	7 399	4 694	2 485	1 611	67 614
	2006	4 066	2 316	1 751											
Frijol castilla	2005	970	536	434	725	810	854	1 280	1 157	1 470	1 668	2 343	1 668	1 965	14 909
	2006	1 717	1 292	425											
Pallar	2005	27	12	15	5	2	26	42	120	559	538	407	435	265	2 426
	2006	65	46	19											
Zarandaja	2005	43	9	34	61	81	103	101	137	268	87	38	75	514	1 507
	2006	4	2	2											
Frijol de palo	2005	117	37	80	93	153	281	80	60	215	286	26	26	163	1 499
	2006	19	13	6											
Garbanzo	2005	14	4	10	0	0	2	24	178	11	215	227	239	258	1 168
	2006	30	30	0											
Frijol loctao	2005	1	1	0	0	0	0	6	13	4	0	0	0	0	24
	2006	0	0	0											
Lenteja	2005	0	0	0	1	17	437	718	1 470	683	161	75	0	0	3 561
	2006	4	0	4											
Papa	2005	27 307	11 211	16 096	25 459	57 450	76 864	27 983	8 846	4 797	5 967	6 631	9 150	13 553	264 006
	2006	23 347	10 201	13 146											
Trigo	2005	27	15	12	68	1 069	9 768	32 081	42 384	31 966	10 194	3 141	1 317	727	132 740
	2006	5	5	0											
Maíz amarillo duro	2005	66 225	26 743	39 482	22 498	16 752	18 900	29 757	28 376	24 842	16 688	16 525	13 426	22 693	276 682
	2006	54 006	27 553	26 453											
Soya	2005	255	152	103	120	119	150	97	135	152	135	134	13	25	1 334
	2006	255	50	205											
Sorgo grano	2005	22	0	22	0	0	0	1	3	0	0	0	6	0	31
	2006	21	6	15											
Caña de azúcar	2005	10 043	4 936	5 107	4 087	3 704	3 635	4 719	4 972	5 659	5 765	5 675	6 741	6 547	61 547
	2006	11 656	5 897	5 758											

Continúa

Conclusión	Cultivos	Años													
		ene	ene-feb	feb	mar	abr	may	jun	jul	ago	set	oct	nov	dic	ene-dic
	Cebada grano	21	50	29	255	10 509	26 865	41 888	41 200	24 310	4 249	1 562	55	74	151 018
	2006	6	29	23											
	2005	0	0	0	185	16 722	8 794	2 130	589	234	22	16	2	2	28 694
	2006	14	14	1											
	2005	0	0	0	466	4 128	1 907	5	0	0	0	0	0	0	6 506
	2006	0	0	0											
	2005	20	20	10	12	132	229	406	65	32	22	0	2	0	919
	2006	15	15	10											
	2005	38	99	61	175	7 058	11 957	17 136	6 628	1 316	342	98	8	74	44 890
	2006	49	215	166											
	2005	169	311	142	206	805	4 883	6 800	5 432	7 543	6 845	4 497	1 527	318	39 166
	2006	203	203	142											
	2005	26	26	6	0	1	1 209	2 643	942	1 141	1 664	960	66	63	8 713
	2006	0	0	0											
	2005	931	1 209	760	1 574	3 956	8 590	5 391	2 072	700	237	118	181	165	23 914
	2006	316	1 209	893											
	2005	41	41	36	299	3 668	8 622	3 746	2 137	831	241	49	37	6	19 675
	2006	70	70	27											
	2005	0	0	0	146	1 440	3 049	1 502	161	15	0	0	1	0	6 313
	2006	286	286	106											
	2005	1 147	1 147	744	882	903	1 061	932	1 378	953	1 056	749	801	1 406	11 265
	2006	1 411	1 411	859											
	2005	15 605	15 605	7 307	6 937	6 933	6 972	7 726	7 819	7 533	8 085	8 803	8 521	7 568	92 501
	2006	15 519	15 519	7 956											
	2005	2 756	2 756	1 102	1 282	1 420	1 213	1 259	1 518	1 461	1 253	1 158	1 097	1 075	15 490
	2006	2 200	2 200	1 065											
	2005	404	404	233	214	424	532	580	304	234	499	584	1 581	1 092	6 447
	2006	426	426	119											
	2005	839	839	390	350	287	388	414	355	468	472	393	411	509	4 886
	2006	702	702	333											

p/ Preliminar

1/ Incluye frijol bayo, caballero, canario, cocacho, panamito, larán.

Fuente : Direcciones Regionales Agrarias - Dirección de Información Agraria

Elaboración : Ministerio de Agricultura - Dirección General de Información Agraria - Dirección de Estadística

Cuadro N° 26

PRODUCCION DE PRINCIPALES CULTIVOS, según departamento
Periodo: enero-febrero. Años : 2005^{pl} y 2006^{pr}
(t)

Departamento	Años	Arroz cáscara	Maiz amiláceo	Frijol grano seco ^{1/}	Frijol castilla	Pallar	Zaran-daja	Frijol de palo	Gar-banzo	Frijol loctao	Papa	Trigo	Plátano	Algodón rama	Maiz a. duro	Soya grano	Sorgo grano	Caña de azúcar	Café rrago	Espá-rrago	Mari-gold
Total nacional	2005	371 803	4 030	3 974	1 077	47	58	131	16	1	0 385 270	46 278 421	23 478	194 112	314	44	940 656	3 468	30 281	3 174	
	2006	359 119	2 539	4 476	2 438	76	6	33	36	0	2 293 271	18 287 455	28 313	158 849	383	59	1 152 758	4 282	34 380	4 652	
Tumbes	2005	12 576	0	0	0	0	0	0	0	0	0	0	10 327	0	99	5	0	0	0	0	0
	2006	8 743	0	0	3	0	0	0	0	0	0	0	10 351	0	142	22	0	0	0	0	0
Piura	2005	78 609	12	70	37	0	0	40	0	0	1 786	5	30 298	0	9 981	0	0	0	0	0	176
	2006	104 158	0	0	1 367	0	0	0	0	0	1 507	0	32 252	0	11 863	0	0	0	0	0	380
Lambayeque	2005	26 635	511	50	246	45	55	22	16	1	428	0	212	0	5 175	0	0	148 953	333	0	1 200
	2006	16 044	507	151	158	38	6	7	36	0	3 555	0	313	0	3 527	0	0	260 418	13	0	2 240
La Libertad	2005	7 296	278	234	0	0	3	0	0	0	55 265	0	2 723	0	11 801	0	0	410 186	15	17 519	0
	2006	6 162	84	256	0	0	0	7	0	0	31 155	0	2 872	0	9 770	0	45	545 988	18	17 683	0
Cajamarca	2005	11 506	11	436	0	0	0	58	0	0	41 495	0	5 469	0	3 671	20	0	0	0	0	0
	2006	16 386	100	194	0	0	0	0	0	0	29 417	0	6 209	0	3 459	182	0	0	0	0	0
Cajamarca	2005	4 066	11	197	0	0	0	0	0	0	25 563	0	333	0	2 358	0	0	0	0	0	0
	2006	4 958	0	46	0	0	0	0	0	0	17 122	0	289	0	2 652	0	0	0	0	0	0
Chota	2005	1 939	0	0	0	0	0	58	0	0	15 933	0	671	0	108	0	0	0	0	0	0
	2006	1 741	0	0	0	0	0	0	0	0	12 229	0	510	0	145	0	0	0	0	0	0
Jaén	2005	5 501	0	239	0	0	0	0	0	0	0	0	4 465	0	1 205	20	0	0	0	0	0
	2006	9 687	100	148	0	0	0	0	0	0	66	0	5 411	0	663	182	0	0	0	0	0
Amazonas	2005	13 995	591	1 196	0	0	0	0	0	0	7 182	0	18 409	0	3 166	44	0	0	2	0	0
	2006	12 095	504	585	0	0	0	0	0	0	2 140	0	15 693	0	1 625	30	0	0	24	0	0
Ancash	2005	3 100	1 882	165	0	0	0	0	0	0	24 675	0	234	3 250	8 457	0	0	90 629	0	910	0
	2006	4 100	883	128	0	0	0	0	0	0	16 551	0	249	3 180	7 402	0	0	58 437	0	982	0
Lima	2005	0	2	547	353	0	0	0	0	0	19 865	2	1 092	160	34 299	0	0	276 672	0	1 794	1 518
	2006	0	26	1 273	467	0	0	0	0	0	14 664	0	1 002	175	27 616	0	0	265 979	0	2 136	1 360
Ica	2005	0	0	0	0	0	0	0	0	0	65	0	374	20 068	8 663	0	0	0	0	10 058	0
	2006	0	0	38	14	32	0	0	0	0	141	0	148	24 958	6 190	0	0	0	0	13 579	0
Huánuco	2005	12 952	0	394	0	0	0	0	0	0	76 604	0	21 344	0	16 945	0	0	0	79	0	0
	2006	8 960	0	477	0	0	0	0	0	0	73 512	0	20 047	0	14 598	0	0	0	81	0	0

Continúa

Conclusión																						
Departamento	Años	Arroz cáscara	Maíz amiláceo	Frijol grano seco**	Frijol castilla	Zaran- daja	Frijol de palo	Gar- banzo	Gar- loctao	Frijol	Lenteja	Papa	Trigo	Plátano	Algodón rama	Maíz a. duro	Soya	Sorgo grano	Caña de azúcar	Café	Espá- rrago	Mari- gold
Pasco	2005	375	0	16	0	0	0	0	0	0	0	20 785	0	12 035	0	808	0	0	0	0	0	0
	2006	431	0	44	0	0	0	0	0	0	0	19 892	0	14 360	0	1 415	0	0	0	0	0	0
Junín	2005	573	0	325	0	0	0	0	0	0	0	60 846	0	22 520	0	3 146	51	0	0	0	1 565	0
	2006	500	0	402	0	0	0	0	0	0	0	46 168	0	23 282	0	2 766	59	0	0	0	2 390	0
Huancavelica	2005	0	213	0	0	0	0	0	0	0	0	9 938	0	116	0	16	0	0	0	0	0	0
	2006	0	124	2	0	0	0	0	0	0	0	7 241	0	113	0	8	0	0	0	0	0	0
Arequipa	2005	19 259	264	9	0	0	0	0	0	0	0	28 705	4	20	0	233	0	44	14 215	0	0	280
	2006	22 008	99	475	0	0	0	0	0	0	0	13 330	8	8	0	432	0	14	21 936	0	0	672
Moquegua	2005	0	25	29	0	0	0	0	0	0	0	1 172	16	0	0	48	0	0	0	0	0	0
	2006	0	0	46	0	0	0	0	0	0	0	1 134	0	4	0	43	0	0	0	0	0	0
Tacna	2005	0	241	0	0	0	0	0	0	0	0	5 505	15	0	0	76	0	0	0	0	0	0
	2006	0	212	0	0	0	0	0	0	0	0	2 597	18	0	0	53	0	0	0	0	0	0
Ayacucho	2005	294	0	63	40	0	0	0	0	0	0	8 509	5	595	0	720	0	0	0	0	0	0
	2006	310	0	16	2	0	0	0	0	0	0	7 990	0	923	0	1 024	0	0	0	0	51	0
Apurímac	2005	0	0	74	0	0	0	0	0	0	0	4 308	0	102	0	0	0	0	0	0	0	0
	2006	0	0	0	0	0	0	0	0	0	0	4 377	0	34	0	0	0	0	0	0	0	0
Abancay	2005	0	0	0	0	0	0	0	0	0	0	470	0	28	0	0	0	0	0	0	0	0
	2006	0	0	0	0	0	0	0	0	0	0	656	0	29	0	0	0	0	0	0	0	0
Andahuaylas	2005	0	0	74	0	0	0	0	0	0	0	3 838	0	74	0	0	0	0	0	0	0	0
	2006	0	0	0	0	0	0	0	0	0	0	3 721	0	5	0	0	0	0	0	0	0	0
Cusco	2005	545	0	232	6	0	0	0	0	0	0	14 832	0	3 966	0	933	121	0	0	617	0	0
	2006	286	0	287	58	0	0	6	0	0	0	14 104	0	3 297	0	638	70	0	0	288	0	0
Puno	2005	0	0	0	0	0	0	0	0	0	0	3 305	0	1 070	0	0	0	0	0	0	0	0
	2006	0	0	0	0	0	0	0	0	0	0	3 797	0	1 115	0	0	0	0	0	0	0	0
San Martín	2005	156 439	0	73	224	0	0	0	0	0	0	0	0	48 158	0	59 506	73	0	0	830	0	0
	2006	125 267	0	98	216	0	0	0	0	0	0	0	0	53 588	0	39 314	17	0	0	1 271	0	0
Loreto	2005	12 895	0	57	171	0	0	5	0	0	0	0	0	56 701	0	12 363	0	0	0	0	0	0
	2006	10 560	0	0	106	0	0	3	0	0	0	0	0	58 436	0	8 692	0	0	0	0	0	0
Ucayali	2005	9 955	0	0	0	0	0	6	0	0	0	0	0	41 037	0	9 459	0	0	0	26	0	0
	2006	16 041	0	6	48	0	0	10	0	0	0	0	0	41 392	0	11 793	0	0	0	144	0	0
Madre de Dios	2005	4 800	0	4	0	0	0	0	0	0	0	0	0	1 631	0	4 548	0	0	0	1	0	0
	2006	7 070	0	0	0	0	0	0	0	0	0	0	0	1 766	0	6 480	4	0	0	3	0	0

p/ Preliminar

1/ Incluye frijol bayo, caballero, canario, cocacho, panamito, iarán.

Fuente : Direcciones Regionales Agrarias - Dirección de Información Agraria

Elaboración : Ministerio de Agricultura - Dirección General de Información Agraria - Dirección de Estadística

Cuadro N° 27

PRODUCCION DE PRINCIPALES CULTIVOS, SEGÚN DEPARTAMENTO

Período: enero-febrero. Años : 2005^{pl} y 2006^{pl}
(t)

Departamento	Cebada		Cañi- hua	Kiwi- cha	Haba grano	Arveja grano	Chocho tarhui	Olluco	Oca	Mashua	Camote	Yuca	Cebolla	Ajo	Tomate	
	Años	grano														
Total nacional	2005	96	0	0	64	105	268	28	6 438	148	0	19 522	170 513	85 118	3 451	28 920
	2006	53	10	0	60	227	210	0	9 876	378	2 187	26 407	158 730	71 550	3 588	20 430
Tumbes	2005	0	0	0	0	0	0	0	0	0	0	29	87	0	0	16
	2006	0	0	0	0	0	0	0	0	0	0	11	83	0	0	0
Piura	2005	0	0	0	38	176	134	0	0	0	0	134	1 832	405	0	12
	2006	0	0	0	21	84	0	0	0	0	4 184	694	60	0	196	0
Lambayeque	2005	0	0	0	0	25	12	0	16	27	0	762	2 051	355	0	23
	2006	0	0	0	119	12	0	75	0	0	1 426	1 244	120	0	477	0
La Libertad	2005	8	0	0	0	7	28	28	191	28	0	1 831	2 953	1 542	298	2 033
	2006	0	9	0	7	0	0	1 374	252	2 186	961	4 035	580	1 330	279	0
Cajamarca	2005	8	0	0	0	0	30	0	83	76	0	37	6 530	50	72	34
	2006	7	0	0	0	0	0	46	37	0	20	9 722	28	62	67	0
Cajamarca	2005	0	0	0	0	0	0	0	83	76	0	23	80	10	0	5
	2006	2	0	0	0	2	0	46	37	0	3	120	0	0	0	0
Chota	2005	8	0	0	0	0	0	0	0	0	14	5 227	40	72	19	38
	2006	5	0	0	0	0	0	0	0	0	17	6 353	28	53	38	0
Jaén	2005	0	0	0	0	0	28	0	0	0	0	1 223	0	0	10	29
	2006	0	0	0	0	0	26	0	271	0	0	3 249	1	0	0	0
Amazonas	2005	0	0	0	0	0	26	0	0	0	0	19 467	14	0	27	8
	2006	0	0	0	27	26	0	150	8	1	0	10 384	13	4	0	0
Ancash	2005	0	0	0	0	0	0	452	0	0	1 730	0	3 820	25	231	0
	2006	0	1	0	0	24	0	59	0	0	1 610	165	0	36	352	0
Lima	2005	4	0	0	0	0	0	0	0	0	12 868	1 126	6 557	621	6 614	0
	2006	0	0	0	0	0	0	0	0	0	15 898	554	9 966	715	5 081	0
Ica	2005	0	0	0	0	0	0	0	0	0	1 294	0	3 957	0	14 985	0
	2006	0	0	0	0	0	0	0	0	0	1 367	0	1 071	0	7 382	0
Huánuco	2005	0	0	0	0	0	0	2 052	0	0	341	6 575	70	12	125	0
	2006	0	0	0	0	0	0	4 227	0	0	269	4 365	0	4	309	0

Continúa

Conclusión	Departamento	Años	Cebada		Cañi- Kiwi- Haba		Arveja		Chocho	Olluco	Oca	Mashua	Camote	Yuca	Cebolla	Ajo	Tomate
			grano	quinua	hua	cha	grano	grano									
Pasco		2005	0	0	0	0	0	0	0	0	0	0	0	4 992	0	0	0
		2006	0	0	0	0	0	0	0	0	0	0	0	6 405	0	0	0
Junín		2005	0	0	0	0	0	0	2 580	0	0	0	0	6 383	6 352	0	0
		2006	0	0	0	0	2	0	3 298	36	0	0	0	9 455	6 241	7	0
Huancavelica		2005	0	0	0	0	56	23	57	0	0	0	0	0	0	0	24
		2006	0	0	0	0	15	0	504	45	0	0	0	0	0	0	15
Arequipa		2005	58	0	0	64	0	0	0	0	0	212	150	56 507	2 331	2 072	
		2006	40	0	0	60	0	0	0	0	0	375	0	47 842	1 244	3 687	
Moquegua		2005	8	0	0	0	0	0	0	17	0	0	0	227	11	45	
		2006	0	0	0	0	34	0	0	0	0	0	0	350	8	18	
Tacna		2005	0	0	0	0	0	0	0	0	0	0	0	3 698	72	939	
		2006	0	0	0	0	0	0	0	0	0	0	0	2 519	152	1 051	
Ayacucho		2005	10	0	0	0	0	0	0	0	0	24	1 037	278	10	450	
		2006	6	0	0	0	0	0	0	0	0	12	1 108	270	13	405	
Apurímac		2005	0	0	0	0	0	0	93	0	0	15	0	17	0	83	
		2006	0	0	0	0	0	28	144	0	0	11	21	5	12	125	
Abancay		2005	0	0	0	0	0	0	78	0	0	9	0	0	0	75	
		2006	0	0	0	0	0	28	109	0	0	8	16	0	0	120	
Andahuaylas		2005	0	0	0	0	0	0	15	0	0	6	0	17	0	8	
		2006	0	0	0	0	0	0	35	0	0	3	5	5	12	5	
Cusco		2005	0	0	0	0	11	11	644	0	0	0	10 966	1 056	0	408	
		2006	0	0	0	0	4	5	0	0	0	0	11 924	1 397	0	216	
Puno		2005	0	0	0	0	0	0	0	0	0	0	450	119	0	0	
		2006	0	0	0	0	0	0	0	0	0	0	461	1 046	0	0	
San Martín		2005	0	0	0	0	0	0	0	0	0	0	15 173	0	0	491	
		2006	0	0	0	0	0	0	0	0	0	0	14 424	0	0	582	
Loreto		2005	0	0	0	0	0	0	0	0	0	0	66 161	94	0	295	
		2006	0	0	0	0	0	0	0	0	0	0	65 364	43	0	157	
Ucayali		2005	0	0	0	0	0	0	0	0	0	163	23 040	0	0	13	
		2006	0	0	0	0	0	0	0	0	0	215	23 601	0	0	8	
Madre de Dios		2005	0	0	0	0	0	0	0	0	0	83	1 541	0	0	0	
		2006	0	0	0	0	0	0	0	0	0	48	1 621	0	0	16	

p/ Preliminar

Fuente : Direcciones Regionales Agrarias - Dirección de Información Agraria

Elaboración : Ministerio de Agricultura - Dirección General de Información Agraria - Dirección de Estadística

Cuadro Nº 28

PRODUCCION DE PRINCIPALES CULTIVOS, POR MES

Período: enero - febrero. Años 2005^p y 2006^p

(t)

Cultivos	Años	ene-feb	ene	feb	mar	abr	may	jun	jul	ago	set	oct	nov	dic	ene-dic
Arroz cáscara	2005	371 803	224 020	147 783	169 535	182 503	249 278	485 978	427 462	113 678	74 819	92 515	118 144	180 421	2 466 135
	2006	359 119	236 405	122 714	5 299	19 537	91 809	77 107	26 039	14 761	3 392	485	919	466	243 844
Maíz amiláceo	2005	4 030	1 424	2 607	2 675	4 598	8 592	10 205	10 412	11 932	8 987	6 065	2 822	1 808	72 071
	2006	2 539	570	1 968	989	1 021	970	1 279	1 194	2 034	1 956	2 430	1 654	2 367	16 981
Frijol grano seco ^{1/}	2005	4 476	2 521	1 956	989	1 021	970	1 279	1 194	2 034	1 956	2 430	1 654	2 367	16 981
	2006	1 077	549	528	989	1 021	970	1 279	1 194	2 034	1 956	2 430	1 654	2 367	16 981
Frijol castilla	2005	2 438	1 825	613	9	4	34	61	208	1 071	1 023	684	487	279	3 907
	2006	47	21	26	9	4	34	61	208	1 071	1 023	684	487	279	3 907
Pallar	2005	76	49	27	108	103	114	93	230	310	144	79	82	737	2 056
	2006	58	14	44	108	103	114	93	230	310	144	79	82	737	2 056
Zarandaja	2005	6	4	2	98	150	379	73	67	302	440	44	51	24	1 758
	2006	131	48	83	98	150	379	73	67	302	440	44	51	24	1 758
Frijol de palo	2005	33	19	14	0	0	2	20	137	14	327	356	275	261	1 407
	2006	16	5	11	0	0	2	20	137	14	327	356	275	261	1 407
Garbanzo	2005	36	36	0	0	0	0	12	16	4	0	0	0	0	33
	2006	1	1	0	0	0	0	12	16	4	0	0	0	0	33
Frijol locíao	2005	0	0	0	1	15	355	577	1 224	633	157	77	0	0	3 040
	2006	0	0	0	1	15	355	577	1 224	633	157	77	0	0	3 040
Lenteja	2005	2	0	2	324 117	652 598	801 649	319 976	119 808	83 135	111 669	125 520	150 113	210 367	3 284 223
	2006	385 270	167 708	217 562	324 117	652 598	801 649	319 976	119 808	83 135	111 669	125 520	150 113	210 367	3 284 223
Papa	2005	293 271	136 032	157 239	67	1 187	12 418	36 707	49 414	42 437	14 803	11 804	6 778	3 689	179 348
	2006	46	30	16	67	1 187	12 418	36 707	49 414	42 437	14 803	11 804	6 778	3 689	179 348
Trigo	2005	18	18	0	143 307	143 902	145 810	144 158	136 885	145 126	135 084	141 842	143 249	139 464	1 697 248
	2006	278 421	135 933	142 489	143 307	143 902	145 810	144 158	136 885	145 126	135 084	141 842	143 249	139 464	1 697 248
Plátano	2005	287 455	144 023	143 432	17 799	47 107	32 399	44 900	13 868	6 640	8 220	2 044	1 678	1 283	199 416
	2006	23 478	8 897	14 582	17 799	47 107	32 399	44 900	13 868	6 640	8 220	2 044	1 678	1 283	199 416
Algodón rama	2005	28 313	8 720	19 593	70 660	66 619	71 345	104 591	113 902	99 218	81 349	78 364	49 024	69 626	998 809
	2006	194 112	89 868	104 244	70 660	66 619	71 345	104 591	113 902	99 218	81 349	78 364	49 024	69 626	998 809
Maíz amarillo duro	2005	158 849	83 762	75 086	175	190	220	191	261	243	183	217	17	27	2 038
	2006	314	186	129	175	190	220	191	261	243	183	217	17	27	2 038
Soya	2005	383	53	330	0	0	0	8	11	0	0	0	29	0	92
	2006	44	14	45	0	0	0	8	11	0	0	0	29	0	92
Sorgo grano	2005	59	14	45	428 400	398 489	413 722	467 378	582 214	568 999	586 662	614 965	649 695	642 945	6 304 126
	2006	940 656	472 441	468 215	428 400	398 489	413 722	467 378	582 214	568 999	586 662	614 965	649 695	642 945	6 304 126
Caña de azúcar	2005	1 152 758	548 232	604 526	8 455	27 301	49 959	50 886	23 498	8 593	2 185	478	68	43	174 934
	2006	3 468	597	2 870	8 455	27 301	49 959	50 886	23 498	8 593	2 185	478	68	43	174 934
Café	2005	4 282	403	3 879	17 676	14 685	12 741	11 247	11 114	14 818	21 139	24 363	23 243	19 608	200 913
	2006	30 281	15 084	15 197	17 676	14 685	12 741	11 247	11 114	14 818	21 139	24 363	23 243	19 608	200 913
Esparrago	2005	34 380	16 867	17 513	1 188	1 795	1 246	2 245	9 611	25 201	38 348	29 949	8 295	1 609	122 661
	2006	3 174	2 718	456	1 188	1 795	1 246	2 245	9 611	25 201	38 348	29 949	8 295	1 609	122 661
Marrigold	2005	4 652	4 295	357	4 652	4 295	357	4 652	4 295	357	4 652	4 295	357	4 652	4 295
	2006	4 652	4 295	357	4 652	4 295	357	4 652	4 295	357	4 652	4 295	357	4 652	4 295

Continúa

Conclusión	Años	ene-feb	ene	feb	mar	abr	may	jun	jul	ago	set	oct	nov	dic	ene-dic
Cultivos															
Cebada grano	2005	96	46	50	276	11 883	31 181	50 504	55 075	36 169	5 599	2 313	81	78	193 255
	2006	53	5	48											
Quinoa	2005	0	0	0	182	19 690	9 904	2 036	554	214	19	10	2	2	32 613
	2006	10	9	1											
Cañihua	2005	0	0	0	273	2 916	1 440	5	0	0	0	0	0	0	4 634
	2006	0	0	0											
Kiwicha	2005	64	32	32	25	153	309	680	65	46	66	0	9	0	1 417
	2006	60	25	35											
Haba grano seco	2005	105	44	61	225	8 556	14 081	19 818	7 827	1 568	418	121	10	106	52 835
	2006	227	66	161											
Arveja grano seco	2005	268	145	123	200	921	5 391	7 000	5 823	7 091	6 759	4 236	1 180	251	39 120
	2006	210	48	162											
Chocho	2005	28	22	6	0	0	1 394	2 793	906	1 202	1 959	1 089	59	77	9 507
	2006	0	0	0											
Olluco	2005	6 438	1 581	4 857	10 292	23 996	46 001	28 959	10 889	3 327	1 021	731	1 161	1 181	133 996
	2006	9 876	3 096	6 780											
Oca	2005	148	20	128	2 220	24 650	50 590	19 261	11 526	4 475	908	220	106	30	114 134
	2006	378	256	121											
Mashua	2005	0	0	0	907	8 616	15 656	7 506	868	78	0	0	5	0	33 636
	2006	2 187	1 521	666											
Camote	2005	19 522	6 789	12 733	15 750	14 072	16 495	14 858	27 268	14 741	16 078	11 734	11 546	22 305	184 368
	2006	26 407	12 383	14 024											
Yuca	2005	170 513	80 647	89 866	74 899	75 505	77 830	85 690	86 664	81 593	87 213	92 973	88 109	81 020	1 002 009
	2006	165 630	81 004	84 626											
Cebolla	2005	85 118	50 884	34 234	36 713	38 021	33 090	36 777	49 961	46 145	41 338	41 138	39 872	36 472	484 644
	2006	71 550	39 067	32 483											
Ajo	2005	3 451	1 998	1 453	1 410	2 186	2 925	3 635	2 045	1 709	4 798	4 634	17 524	10 382	54 698
	2006	3 588	2 689	899											
Tomate	2005	28 920	18 013	10 907	7 604	5 946	9 032	10 647	8 543	11 504	14 666	13 307	23 314	24 800	158 284
	2006	20 430	12 901	7 529											

p/ Preliminar

1/ Incluye frijol bayo, caballero, canario, cocacho, panamito, larán.

Fuente : Direcciones Regionales Agrarias - Dirección de Información Agraria

Elaboración : Ministerio de Agricultura - Dirección General de Información Agraria - Dirección de Estadística

Cuadro N° 29
RENDIMIENTO PROMEDIO DE PRINCIPALES CULTIVOS, SEGÚN DEPARTAMENTO
 Período: enero - febrero. Años 2005^{pl} y 2006^{pl}
 (kg/ha)

Departamento	Años	Arroz cáscara	Maíz amiláceo	Frijol grano seco ¹	Frijol castilla	Pallar	Zaran- daja	Frijol de palo	Gar- banzo	Gar- loctao	Lenteja	Papa	Trigo	Maíz a. duro	Soya grano	Sorgo grano	Caña de azúcar
Total nacional	2005	6 249	1 348	979	1 110	1 741	1 368	1 118	1 143	1 000	600	14 109	1 704	2 931	1 234	2 000	93 664
	2006	5 920	1 311	1 101	1 420	1 172	1 500	1 716	1 200	--	--	12 561	3 600	2 941	1 505	2 829	98 902
Tumbes	2005	7 599	--	--	--	--	--	--	--	--	--	--	--	2 401	1 500	--	--
	2006	6 881	--	--	1 700	--	--	--	--	--	--	--	--	2 638	1 859	--	--
Piura	2005	9 992	1 200	1 000	902	--	--	1 333	--	--	--	12 403	1 000	4 310	--	--	--
	2006	8 402	--	--	1 555	--	--	--	--	--	--	13 826	--	3 681	--	--	--
Lambayeque	2005	8 421	1 617	833	957	1 731	1 341	2 000	1 143	1 000	--	8 560	--	5 104	--	--	63 501
	2006	6 719	1 673	863	1 317	1 000	1 500	2 333	1 200	--	--	8 306	--	4 476	--	--	77 315
La Libertad	2005	7 794	1 397	1 481	--	--	2 100	--	--	--	--	20 898	--	6 883	--	--	92 928
	2006	8 172	1 585	1 522	--	3 000	--	7 000	--	--	--	14 531	--	7 747	--	3 000	102 550
Cajamarca	2005	6 662	1 982	895	--	--	--	821	--	--	--	10 154	--	3 090	2 000	--	--
	2006	7 060	1 050	544	--	--	--	--	--	--	600	9 429	--	3 760	2 000	--	--
Cajamarca	2005	6 245	1 982	1 840	--	--	--	--	--	--	--	9 462	--	4 407	--	--	--
	2006	6 447	--	357	--	--	--	--	--	--	--	8 284	--	4 677	--	--	--
Chota	2005	7 458	--	--	--	--	--	821	--	--	--	11 504	--	3 273	--	--	--
	2006	7 537	--	--	--	--	--	--	--	--	600	11 748	--	3 613	--	--	--
Jaén	2005	6 741	--	628	--	--	--	--	--	--	--	--	--	1 944	2 000	--	--
	2006	7 333	1 050	650	--	--	--	--	--	--	--	5 525	--	2 118	2 000	--	--
Amazonas	2005	6 753	852	703	--	--	--	--	--	--	--	13 214	--	1 817	2 725	--	--
	2006	6 149	844	529	--	--	--	--	--	--	--	14 266	--	1 776	2 000	--	--
Ancash	2005	7 381	1 335	1 222	--	--	--	--	--	--	--	10 076	--	5 061	--	--	91 854
	2006	7 193	1 318	1 293	--	--	--	--	--	--	--	10 293	--	5 268	--	--	104 856
Lima	2005	--	1 000	1 961	1 535	--	--	--	--	--	--	22 196	2 000	8 463	--	--	126 948
	2006	--	2 167	2 158	1 698	--	--	--	--	--	--	21 470	--	8 236	--	--	120 783
Ica	2005	--	--	--	--	--	--	--	--	--	--	4 992	--	8 073	--	--	--
	2006	--	--	929	1 813	1 290	--	--	--	--	--	5 620	--	7 966	--	--	--
Huanuco	2005	2 987	--	1 251	--	--	--	--	--	--	--	13 743	--	2 576	--	--	--
	2006	2 134	--	1 217	--	--	--	--	--	--	--	12 580	--	2 519	--	--	--

continúa

Conclusión																	
Departamento	Años	Arroz cáscara	Maíz amiláceo	Frijol grano seco 1/	Frijol castilla	Pallar	Zaran- daja	Frijol de palo	Gar- banzo	Frijol loctao	Lenteja	Papa	Trigo a. duro	Maíz a. duro	Soya	Sorgo grano	Caña de azúcar
Pasco	2005	1500	--	1600	--	--	--	--	--	--	--	15511	--	1507	--	--	--
	2006	1502	--	1500	--	--	--	--	--	--	--	13718	--	1502	--	--	--
Junín	2005	2678	--	1016	--	--	--	--	--	--	--	15974	--	2355	1000	--	--
	2006	3203	--	996	--	--	--	--	--	--	--	14656	--	2354	1035	--	--
Huancavelica	2005	--	1260	--	--	--	--	--	--	--	--	9474	--	1600	--	--	--
	2006	--	1192	1000	--	--	--	--	--	--	--	9428	--	1333	--	--	--
Arequipa	2005	11910	3262	2275	--	2000	--	--	--	--	--	20301	3500	7272	--	2000	121313
	2006	12840	3295	1536	--	--	--	--	--	--	--	19603	--	8007	--	2400	107676
Moquegua	2005	--	1534	3178	--	--	--	--	--	--	--	12206	1550	3443	--	--	--
	2006	--	--	2706	--	--	--	--	--	--	--	11691	--	3550	--	--	--
Tacna	2005	--	2770	--	--	--	--	--	--	--	--	17701	3000	3800	--	--	--
	2006	--	2944	--	--	--	--	--	--	--	--	15458	3600	3533	--	--	--
Ayacucho	2005	1581	--	1313	1111	--	--	--	--	--	--	13528	1000	1369	--	--	--
	2006	1703	--	889	1000	--	--	--	--	--	--	13565	--	1730	--	--	--
Apurímac	2005	--	--	800	--	--	--	--	--	--	--	11262	--	--	--	--	--
	2006	--	--	--	--	--	--	--	--	--	--	10782	--	--	--	--	--
Abancay	2005	--	--	--	--	--	--	--	--	--	--	11750	--	--	--	--	--
	2006	--	--	--	--	--	--	--	--	--	--	10933	--	--	--	--	--
Andahuaylas	2005	--	--	800	--	--	--	--	--	--	--	11205	--	--	--	--	--
	2006	--	--	--	--	--	--	--	--	--	--	10755	--	--	--	--	--
Cusco	2005	1598	--	1000	857	--	--	--	--	--	--	9508	--	1320	1200	--	--
	2006	1857	--	1107	795	--	--	857	--	--	--	9006	--	1057	1200	--	--
Puno	2005	--	--	--	--	--	--	--	--	--	--	10426	--	--	--	--	--
	2006	--	--	--	--	--	--	--	--	--	--	10460	--	--	--	--	--
San Martín	2005	6768	--	1000	1000	--	--	--	--	--	--	--	--	2054	1000	--	--
	2006	6953	--	1000	1000	--	--	--	--	--	--	--	--	2014	1000	--	--
Loreto	2005	2921	--	1000	977	--	--	2600	--	--	--	--	--	1934	--	--	--
	2006	2780	--	--	930	--	--	1500	--	--	--	--	--	1957	--	--	--
Ucayali	2005	2175	--	--	--	--	--	1563	--	--	--	--	--	2260	--	--	--
	2006	2362	--	1500	1655	--	--	1600	--	--	--	--	--	2210	--	--	--
Madre de Dios	2005	1843	--	800	--	--	--	--	--	--	--	--	--	2165	--	--	--
	2006	1910	--	--	--	--	--	--	--	--	--	--	--	2299	800	--	--

p/ Preliminar

1/ Incluye frijol bayo, caballero, canario, cocacho, panamito, larán.

Fuente : Direcciones Regionales Agrarias - Dirección de Información Agraria

Elaboración : Ministerio de Agricultura - Dirección General de Información Agraria - Dirección de Estadística

Cuadro N° 30
RENDIMIENTO PROMEDIO DE PRINCIPALES CULTIVOS, SEGÚN DEPARTAMENTO
 Período: enero - febrero. Años 2004^p y 2005^{pr}
 (kg/ha)

Departamento	Años	Cebada		Cañi- hua	Kiwi- cha	Haba grano	Arveja grano	Chocho tarhui	Olluco	Oca	Mashua	Camote	Yuca	Cebolla	Ajo	Tomate
		grano	grano													
Total nacional	2005	1 921	--	--	3 200	1 059	860	1 077	6 919	3 605	--	17 027	10 927	30 888	8 553	34 463
	2006	1 814	679	--	4 000	1 054	1 038	--	8 169	5 398	7 642	18 721	10 673	32 521	8 427	29 092
Tumbes	2005	--	--	--	--	--	--	--	--	--	--	6 356	8 847	--	--	8 400
	2006	--	--	--	--	--	--	--	--	--	--	7 333	8 706	--	--	--
Piura	2005	--	--	--	--	1 086	957	--	--	--	--	3 526	6 007	15 000	--	4 000
	2006	--	--	--	--	1 500	1 105	--	--	--	--	13 947	6 196	15 000	--	17 818
Lambayeque	2005	--	--	--	--	--	556	--	1 600	1 800	--	8 860	9 323	14 792	--	7 667
	2006	--	--	--	--	1 000	750	--	1 923	--	--	10 642	8 579	7 500	--	19 080
La Libertad	2005	1 600	--	--	--	--	1 400	1 077	6 586	7 000	--	11 063	11 859	21 711	8 896	29 043
	2006	--	654	--	--	1 360	--	--	7 348	6 000	7 643	12 562	12 282	22 725	12 315	27 900
Cajamarca	2005	938	--	--	--	--	--	--	2 971	4 000	--	5 286	5 466	4 762	3 763	4 786
	2006	825	--	--	--	--	753	--	3 067	4 111	--	4 875	6 232	4 354	4 133	4 600
Cajamarca	2005	--	--	--	--	--	--	--	2 971	4 000	--	5 750	13 333	10 000	--	4 500
	2006	700	--	--	--	--	800	--	3 067	4 111	--	3 000	15 000	--	4 500	--
Chota	2005	938	--	--	--	--	--	--	--	--	--	4 667	5 106	4 211	3 763	4 750
	2006	900	--	--	--	--	--	--	--	--	--	5 500	5 592	4 583	4 077	4 700
Jaén	2005	--	--	--	--	--	--	--	--	--	--	--	7 412	--	--	5 000
	2006	--	--	--	--	--	750	--	--	--	--	--	7 811	1 600	--	4 477
Amazonas	2005	--	--	--	--	--	534	--	4 102	--	--	--	13 406	5 078	--	4 735
	2006	--	--	--	--	833	678	--	4 103	4 025	5 800	--	11 932	5 300	5 933	4 627
Ancash	2005	--	--	--	--	--	--	--	5 022	--	--	14 914	--	14 361	6 250	16 500
	2006	--	1 000	--	--	--	1 200	--	4 917	--	--	14 375	15 000	--	6 000	16 000
Lima	2005	2 000	--	--	--	--	--	--	--	--	--	22 110	29 632	27 667	8 871	24 677
	2006	--	--	--	--	--	--	--	--	--	--	25 315	20 519	30 018	5 458	25 533
Ica	2005	--	--	--	--	--	--	--	--	--	--	20 868	--	51 522	--	84 663
	2006	--	--	--	--	--	--	--	--	--	--	22 788	--	36 169	--	64 923
Huánuco	2005	--	--	--	--	--	--	--	12 589	--	--	9 743	11 278	11 667	4 000	15 625
	2006	--	--	--	--	--	--	12 713	--	--	--	10 346	10 443	--	4 000	15 450

Continúa

Conclusión	Departamento	Años	Cebada grano	Cañi- hua	Kiwi- cha	Haba grano	Arveja grano	Chocho tarhui	Olluco	Oca	Mashua	Camote	Yuca	Cebolla	Ajo	Tomate
	Pasco	2005	--	--	--	--	--	--	--	--	--	--	12 000	--	--	--
		2006	--	--	--	--	--	--	--	--	--	--	12 017	--	--	--
	Junín	2005	--	--	--	--	--	7 147	--	--	--	--	10 674	18 253	--	--
		2006	--	--	--	--	1 500	6 987	5 114	--	--	--	10 588	18 970	7 200	--
	Huancavelica	2005	--	--	--	1 018	1 000	5 700	--	--	--	--	--	--	--	8 000
		2006	--	--	--	1 000	--	5 143	4 500	--	--	--	--	--	--	7 500
	Arequipa	2005	3 063	--	3 200	--	--	--	--	--	--	12 459	16 689	40 947	8 896	34 533
		2006	2 857	--	4 000	--	--	--	--	5 600	--	10 714	--	41 747	9 082	35 797
	Moquegua	2005	1 392	--	--	1 300	--	--	--	--	--	--	--	24 696	5 500	22 500
		2006	--	--	--	--	--	--	--	--	--	--	--	35 000	8 000	18 000
	Tacna	2005	--	--	--	--	--	--	--	--	--	--	--	27 191	9 000	26 083
		2006	--	--	--	--	--	--	--	--	--	--	--	28 303	7 600	29 194
	Ayacucho	2005	1 000	--	--	--	--	--	--	--	--	12 000	8 165	7 514	5 000	12 500
		2006	857	--	--	--	--	--	--	--	--	12 000	7 914	9 643	4 333	10 946
	Apurímac	2005	--	--	--	--	--	7 406	--	--	--	7 355	--	6 808	--	11 907
		2006	--	--	--	3 500	--	8 441	--	--	--	7 333	6 983	5 000	6 000	15 625
	Abancay	2005	--	--	--	--	3 500	7 800	--	--	--	8 500	--	--	--	12 500
		2006	--	--	--	--	--	9 042	--	--	--	8 000	--	--	--	17 143
	Andahuaylas	2005	--	--	--	--	--	5 832	--	--	--	6 210	--	6 808	--	8 350
		2006	--	--	--	--	--	7 000	--	--	--	6 000	4 950	5 000	6 000	5 000
	Cusco	2005	--	--	--	1 200	1 833	4 000	--	--	--	--	9 704	12 000	--	14 818
		2006	--	--	--	1 200	1 500	--	--	--	--	--	9 734	12 358	--	18 000
	Puno	2005	--	--	--	--	--	--	--	--	--	--	9 000	14 875	--	--
		2006	--	--	--	--	--	--	--	--	--	--	9 604	18 679	--	--
	San Martín	2005	--	--	--	--	--	--	--	--	--	--	12 004	--	--	10 020
		2006	--	--	--	--	--	--	--	--	--	--	12 000	--	--	10 728
	Loreto	2005	--	--	--	--	--	--	--	--	--	--	10 589	3 615	--	5 000
		2006	--	--	--	--	--	--	--	--	--	--	10 475	3 583	--	5 414
	Ucayali	2005	--	--	--	--	--	--	--	--	--	8 574	14 647	--	--	6 650
		2006	--	--	--	--	--	--	--	--	--	8 608	14 632	--	--	7 500
	Madre de Dios	2005	--	--	--	--	--	--	--	--	--	7 905	11 143	--	--	--
		2006	--	--	--	--	--	--	--	--	--	7 917	11 499	--	--	7 750

p/ Preliminar

Fuente : Direcciones Regionales Agrarias - Dirección de Información Agraria

Elaboración : Ministerio de Agricultura - Dirección General de Información Agraria - Dirección de Estadística

Cuadro N° 31

MOVIMIENTO MENSUAL DE POLLOS BB SEGUN LINEA A NIVEL NACIONAL
Periodo: Enero-Febrero 2005-2006 p/
(unidades)

VARIABLE	Febrero		Var. %	Enero-Febrero		Var. %
	2005	2006		2005	2006	
LINEA CARNE						
ABUELOS (HLH)						
IMPORTACION	14 000	5 000	-64,3	18 060	5 000	-72,3
PRODUCCION	0	0	0,0	0	0	
COLOCACION	14 000	5 000	-64,3	18 060	5 000	-72,3
PADRES HEMBRAS						
IMPORTACION	25 200	27 040	7,3	25 200	27 040	7,3
PRODUCCION	313 634	430 545	37,3	645 740	863 315	33,7
EXPORTACION	61 300	124 150	102,5	107 400	259 200	141,3
COLOCACION	277 534	333 435	20,1	563 540	631 155	12,0
HUEVOS FERTILES (padres)						
IMPORTACION	0	0	0,0	0	0	0,0
EXPORTACION	0	0	0,0	0	0	0,0
POLLOS BB						
IMPORTACION	0	0	0,0	0	0	0,0
PRODUCCION	24 332 078	26 327 151	8,2	50 633 765	55 195 498	9,0
EXPORTACION	0	0	0,0	0	0	0,0
COLOCACION	24 331 235	26 325 988	8,2	50 631 828	55 192 214	9,0
HUEVOS FERTILES (pollos BB)						
IMPORTACION	0	0	0,0	0	0	0,0
EXPORTACION	2 185 200	2 367 360	8,3	4 107 600	4 606 920	12,2
LINEA POSTURA						
ABUELOS (HLH)						
IMPORTACION	0	0	0,0	0	0	0,0
PRODUCCION	0	0	0,0	0	0	0,0
COLOCACION	0	0	0,0	0	0	0,0
PADRES (HEMBRAS)						
IMPORTACION	8 000	28 040	250,5	47 420	38 440	-18,9
PRODUCCION	0	0	0,0	0	0	0,0
EXPORTACION	0	0	0,0	0	0	0,0
COLOCACION	8 000	28 040	250,5	47 420	38 440	-18,9
POLLAS BB						
IMPORTACION	0	0	0,0	0	0	0,0
PRODUCCION	899 339	1 030 921	14,6	1 924 751	2 252 135	17,0
EXPORTACION	0	0	0,0	0	0	0,0
COLOCACION	899 339	1 030 806	14,6	1 924 751	2 251 705	17,0
HUEVOS FERTILES (pollas BB)						
IMPORTACION	0	0	0,0	0	0	0,0
EXPORTACION	0	0	0,0	0	0	0,0

p/ Preliminar

Fuente: Superintendencia de Aduanas-Plantas de Incubación

Elaboración: Ministerio de Agricultura - Dirección General de Información Agraria- Dirección de Estadística /Estadística Pecuaria

Cuadro N° 32

**COLOCACION DE POLLOS BB LINEA CARNE Y POSTURA
SEGUN ZONA GEOGRAFICA Y DEPARTAMENTO**

Periodo : Enero - Febrero 2006 p/

(unidades)

ZONA GEOGRAFICA / DEPARTAMENTO	Febrero						Enero-Febrero					
	CARNE		POSTURA (HEMBRAS)		CARNE		POSTURA (HEMBRAS)		POSTURA (HEMBRAS)		POSTURA (HEMBRAS)	
	Pollos	Reprod. (h)	Ponedoras	Reproductores	Pollos	Reprod. (h)	Ponedoras	Reproductores	Ponedoras	Reproductores	Ponedoras	Reproductores
NACIONAL	26 325 988	333 435	1 030 806	28 040	55 192 214	631 155	2 251 705	38 440				
NORTE	6 197 182	65 140	37 320	0	13 078 474	73 180	103 280	0				
TUMBES	250	0	0	0	700	0	0	0				
PIURA	390 610	0	0	0	840 460	0	0	0				
LAMBAYEQUE	42 800	0	0	0	74 000	0	6 000	0				
LA LIBERTAD	5 729 057	65 140	37 320	0	12 104 187	73 180	97 280	0				
CAJAMARCA	23 765	0	0	0	42 727	0	0	0				
AMAZONAS	10 700	0	0	0	16 400	0	0	0				
CENTRO	17 106 560	240 295	949 668	22 840	35 946 948	529 975	2 029 589	33 240				
ANCASH	791 385	0	0	0	1 292 448	0	205	0				
LIMA	15 565 518	229 295	629 547	16 600	33 442 644	518 975	1 329 309	27 000				
ICA	749 657	11 000	320 121	6 240	1 190 856	11 000	700 075	6 240				
HUANUCO	0	0	0	0	21 000	0	0	0				
HUANCVELICA	0	0	0	0	0	0	0	0				
JUNIN	0	0	0	0	0	0	0	0				
SUR	2 047 227	28 000	32 818	2 600	4 130 354	28 000	51 266	2 600				
AREQUIPA	1 830 177	28 000	32 818	2 600	3 632 819	28 000	51 266	2 600				
MOQUEGUA	0	0	0	0	0	0	0	0				
TACNA	182 150	0	0	0	403 035	0	0	0				
AYACUCHO	0	0	0	0	0	0	0	0				
APURIMAC	600	0	0	0	600	0	0	0				
CUSCO	34 300	0	0	0	93 900	0	0	0				
PUNO	0	0	0	0	0	0	0	0				
ORIENTE	975 019	0	11 000	2 600	2 036 438	0	67 570	2 600				
SAN MARTIN	519 917	0	0	2 600	1 100 795	0	0	2 600				
LORETO	380 987	0	0	0	760 865	0	13 570	0				
UCAYALI	13 300	0	11 000	0	65 433	0	44 000	0				
MADRE DE DIOS	60 815	0	0	0	109 345	0	10 000	0				
ELIMINADOS	1 163	0	115	0	3 284	0	430	0				
EXPORTADOS	0	124 150	0	0	0	259 200	0	0				

Nota: h = Hembras

p/ Preliminar

Fuente: Plantas de incubación

Elaboración: Ministerio de agricultura - Dirección General de Información Agraria - Dirección de Estadística / Estadística Pecuaria

Cuadro Nº 33
PRODUCCION NACIONAL DE PRINCIPALES PRODUCTOS PECUARIOS SEGUN MES
 Periodo : Enero - Diciembre 2005 p/ y Enero - Febrero 2006 p/
 (t)

Mes	Carne ave		Carne ovino		Carne porcino		Carne vacuno		Huevo		Leche fresca vaca		Var. %
	2005	2006	2005	2006	2005	2006	2005	2006	2005	2006	2005	2006	
ene	58.406	61.158	2.197	2.364	7.857	7.918	10.689	11.239	14.642	16.045	110.612	113.167	2,3
feb	55.835	59.001	2.376	2.408	7.921	8.081	11.711	12.149	14.014	15.702	108.384	116.278	7,3
mar	59.492		2.821		8.277		12.369		14.077		116.518		
abr	55.773		3.195		8.368		13.508		15.400		115.528		
may	57.147		3.366		8.590		13.473		15.288		115.868		
jun	60.506		3.385		8.398		13.144		15.152		112.640		
jul	61.641		3.225		8.738		13.513		15.290		111.161		
ago	61.881		2.960		8.720		13.186		15.326		109.560		
set	62.889		2.761		8.692		12.892		15.397		106.517		
oct	65.509		2.467		8.806		12.475		15.443		107.803		
nov	63.835		2.464		8.638		12.809		15.960		106.170		
dic	69.952		2.538		9.898		13.330		16.359		108.954		
ene-feb	114.241	120.159	4.573	4.772	15.778	15.999	22.410	23.388	28.655	31.747	218.996	229.446	4,8
ene dic	732.865		33.755		102.903		153.109		182.347		1.329.714		

Continúa

Conclusión	Carne caprino			Carne alpaca			Carne llama			Fibra alpaca			Fibra llama			Lana ovino		
	2005	2006	Var. %	2005	2006	Var. %	2005	2006	Var. %	2005	2006	Var. %	2005	2006	Var. %	2005	2006	Var. %
	Mes																	
ene	491	522	6,4	537	536	-0,1	245	252	2,7	124	158	27,6	36	32	-10,0	908	949	4,6
feb	487	528	8,3	649	647	-0,4	277	282	2,0	591	595	0,7	85	87	2,6	3.430	3.162	-7,8
mar	552			743			311			594			92			3.251		
abr	587			968			390			117			39			598		
may	599			963			381			58			13			666		
jun	593			929			391			6			2			284		
jul	610			924			362			3			1			183		
ago	584			791			321			2			0			133		
set	578			659			292			22			2			44		
oct	542			618			260			74			26			92		
nov	550			571			251			1.523			236			811		
dic	567			515			293			480			72			483		
ene-feb	978	1 050	7,3	1 186	1 183	-0,3	522	534	2,3	715	753	5,4	121	119	-1,2	4 337	4 112	-5,2
ene-dic	6 741			8 867			3 773			3 594			604			10 882		

p/ Preliminar

Fuente: Direcciones Regionales Agrarias - Dirección de Información Agraria.

Elaboración: Ministerio de Agricultura-Dirección General de Información Agraria-Dirección de Estadística/ Estadística Pecuaria.

Cuadro Nº 34
PRODUCCION NACIONAL DE CARNE OVINO POR MES SEGUN DEPARTAMENTO
 Periodo : Enero-Febrero 2005 p/ / 2006 p/
 (t)

Departamento	Año	ene - feb	ene	feb	mar	abr	may	jun	jul	ago	set	oct	nov	dic	ene-dic
TOTAL NACIONAL	2005	4 573	2 197,4	2 375,7	2 820,7	3 194,9	3 366,1	3 384,7	3 225,5	2 959,7	2 761,5	2 467,4	2 463,9	2 537,8	33 755,2
	2006	4 772	2 364,0	2 407,9											
Amazonas	2005	10	4,7	4,9	6,0	6,2	5,9	6,2	6,2	5,8	5,8	5,8	5,1	6,3	68,8
	2006	10	4,9	5,1											
Ancash	2005	149	74,0	74,5	75,5	77,2	78,2	78,3	80,4	81,8	82,3	81,6	81,9	82,4	958,2
	2006	161	80,5	80,6											
Apurímac	2005	144	69,2	74,6	81,5	80,9	75,7	74,2	72,6	74,6	77,3	80,2	74,5	88,0	1 084,5
	2006	161	83,7	77,7											
Abancay	2005	60	31,5	28,8	27,8	26,1	25,1	23,4	21,0	20,4	20,6	23,4	22,2	25,5	457,3
	2006	60	34,0	26,4											
Andahuaylas	2005	84	37,7	45,9	53,7	54,8	50,6	50,8	51,7	54,2	56,6	56,8	52,3	62,6	687,9
	2006	101	49,7	51,4											
Arequipa	2005	186	91,0	95,4	102,4	111,8	107,1	109,5	104,3	102,8	100,6	103,7	102,8	175,2	1 407,5
	2006	186	95,2	90,7											
Ayacucho	2005	254	120,0	134,1	184,3	226,0	222,5	211,6	181,4	160,6	132,8	134,0	148,4	188,9	2 230,7
	2006	242	109,6	132,1											
Cajamarca	2005	236	123,8	111,9	133,0	131,2	129,2	130,1	135,6	126,8	126,1	120,2	122,9	120,5	1 752,9
	2006	239	109,8	129,7											
Cajamarca	2005	183	98,3	84,8	105,0	103,4	101,3	102,9	107,0	97,5	96,9	92,7	94,8	90,5	1 414,6
	2006	205	102,4	103,1											
Chota	2005	52	25,3	27,0	27,8	26,5	27,3	27,1	28,2	29,2	28,8	27,4	27,9	29,7	537,7
	2006	34	7,4	26,5											
Jaén	2005	0	0,2	0,1	0,2	1,3	0,5	0,1	0,3	0,1	0,4	0,1	0,3	0,3	37,8
	2006	0	0,0	0,1											
Cusco	2005	658	331,5	326,4	349,9	321,4	339,4	321,1	304,0	291,0	295,0	272,1	312,4	291,7	3 756,0
	2006	754	443,9	310,1											
Huancavelica	2005	235	114,1	121,4	126,8	135,1	135,1	137,0	132,1	130,8	109,7	107,7	107,3	113,5	2 224,6
	2006	237	116,0	121,2											
Huánuco	2005	412	206,1	206,2	245,6	221,8	217,1	215,2	213,5	209,7	196,0	191,1	191,8	190,0	2 741,1
	2006	399	202,6	196,9											

Continúa

Conclusión

Departamento	Año	ene - feb	ene	feb	mar	abr	may	jun	jul	ago	set	oct	nov	dic	ene-dic
Ica	2005	8,3	3,7	4,5	5,9	7,0	5,9	6,2	7,7	5,1	4,5	4,4	5,5	8,5	69,0
	2006	8,4	4,3	4,1											
Junín	2005	390,4	175,2	215,2	217,7	220,9	231,6	248,5	218,4	215,6	214,5	212,4	214,3	212,6	2 605,3
	2006	393,5	179,4	214,1											
La Libertad	2005	283,4	138,8	144,6	143,7	148,8	151,7	154,0	151,8	147,8	144,7	151,5	153,9	161,4	2 186,1
	2006	289,0	142,3	146,8											
Lambayeque	2005	42,3	18,1	24,3	33,0	38,1	36,4	34,8	36,5	31,8	32,1	34,3	36,3	34,4	678,8
	2006	72,8	36,5	36,3											
Lima	2005	149,2	77,2	72,0	92,9	102,2	105,6	102,9	115,4	114,3	96,5	91,9	89,8	88,4	1 222,0
	2006	190,8	103,2	87,6											
Loreto	2005	1,6	0,9	0,8	0,9	0,8	0,9	0,9	1,2	0,9	1,7	1,0	0,7	0,9	202,4
	2006	1,4	0,7	0,7											
Madre de Dios	2005	6,8	3,2	3,6	3,1	3,1	3,1	4,2	3,1	3,7	3,4	3,6	3,4	3,6	42,4
	2006	6,6	3,9	2,6											
Moquegua	2005	15,4	7,6	7,8	8,9	8,8	8,7	8,1	9,0	8,2	9,0	9,3	8,7	10,3	111,0
	2006	15,9	8,6	7,3											
Pasco	2005	175,9	86,5	89,4	139,9	163,8	178,8	181,3	171,7	159,3	133,4	114,9	146,3	178,6	1 759,8
	2006	187,9	88,8	99,1											
Plura	2005	97,0	45,0	52,0	56,0	54,0	55,0	52,0	61,0	59,0	74,0	68,0	69,0	72,0	904,9
	2006	100,0	49,0	51,0											
Puno	2005	1 058,4	476,3	582,1	784,6	1 104,3	1 247,8	1 281,1	1 190,7	1 000,7	893,8	650,5	558,2	475,7	10 345,8
	2006	1 063,7	477,0	586,7											
San Martín	2005	17,5	8,9	8,6	7,4	7,5	7,3	7,1	7,5	7,8	7,8	7,8	9,3	10,2	1 160,7
	2006	15,2	7,9	7,3											
Tacna	2005	26,0	13,0	12,9	12,9	14,9	14,6	13,7	15,1	15,3	14,3	15,0	15,1	17,0	189,2
	2006	25,6	12,8	12,8											
Tumbes	2005	6,8	3,6	3,2	3,7	4,1	4,3	2,5	2,8	2,4	2,3	2,6	2,7	2,7	62,6
	2006	4,9	2,2	2,7											
Ucayali	2005	10,3	5,0	5,2	5,0	4,9	4,4	4,2	3,7	3,7	3,9	3,7	3,5	5,0	57,2
	2006	6,1	1,4	4,7											

p/ Preliminar

Fuente: Direcciones Regionales Agrarias - Dirección de Información Agraria.

Elaboración: Ministerio de Agricultura-Dirección General de Información Agraria-Dirección de Estadística./ Estadística Pecuaria.

Cuadro N° 35
PRODUCCION NACIONAL DE CARNE PORCINO POR MES SEGUN DEPARTAMENTO
 Período : Enero - Febrero 2005 p/ y 2006 p/
 (t)

Departamento	Año	ene - feb	ene	feb	mar	abr	may	jun	jul	ago	set	oct	nov	dic	ene-dic
TOTAL NACIONAL	2005	15 778,3	7 856,8	7 921,5	8 276,9	8 367,7	8 590,4	8 397,9	8 738,0	8 719,9	8 691,9	8 806,4	8 637,8	9 898,2	102 903,4
	2006	15 999,0	7 918,1	8 080,9											
Amazonas	2005	156,1	74,1	81,9	84,5	84,4	83,3	81,6	85,3	82,9	84,1	86,2	80,3	85,2	1 150,0
	2006	167,7	81,1	86,6											
Ancash	2005	175,5	87,1	88,4	88,6	89,1	92,9	95,0	95,2	95,8	96,5	89,2	88,9	88,1	1 270,3
	2006	141,5	70,6	71,0											
Apurímac	2005	272,9	118,8	154,1	210,6	156,4	145,9	137,3	112,5	106,4	114,4	116,7	130,0	155,4	1 931,1
	2006	272,4	147,0	125,4											
Abancay	2005	51,3	26,6	24,7	21,0	18,5	18,0	17,3	17,0	18,9	21,1	24,1	20,3	22,9	301,7
	2006	84,0	54,7	29,4											
Andahuaylas	2005	221,6	92,2	129,4	189,6	137,8	127,9	119,9	95,5	87,5	93,3	92,6	109,6	132,5	1 629,4
	2006	188,4	92,4	96,0											
Arequipa	2005	665,5	334,8	330,7	340,5	338,4	342,1	343,3	335,2	340,4	344,6	349,7	349,8	434,8	4 849,8
	2006	654,8	323,3	331,5											
Ayacucho	2005	392,5	182,3	210,3	254,6	263,7	233,4	224,4	240,8	220,6	176,5	183,7	228,6	286,6	3 097,9
	2006	364,1	168,3	195,7											
Cajamarca	2005	483,7	257,4	226,3	250,5	258,5	260,3	270,7	281,0	285,9	283,8	275,5	286,5	286,6	3 706,8
	2006	541,2	248,8	292,4											
Cajamarca	2005	303,8	164,5	139,3	162,0	165,5	165,2	172,1	175,6	177,5	174,0	164,8	171,1	156,9	2 292,2
	2006	347,8	173,2	174,6											
Chota	2005	141,1	70,5	70,6	71,2	75,7	74,9	74,8	71,6	80,6	81,1	80,3	79,5	87,3	1 059,2
	2006	107,2	31,3	75,9											
Jaén	2005	38,8	22,3	16,5	17,4	17,3	20,2	23,8	33,8	27,8	28,8	30,3	35,9	42,5	355,3
	2006	86,1	44,3	41,9											
Cusco	2005	340,9	166,4	174,5	181,7	162,5	174,7	124,7	181,8	179,5	196,0	240,5	221,9	175,8	2 521,1
	2006	396,6	179,3	217,4											
Huancavelica	2005	269,4	135,8	133,6	140,4	150,6	153,4	152,7	156,9	155,8	134,2	134,0	132,7	150,3	1 999,9
	2006	276,1	140,5	135,6											
Huánuco	2005	1 858,9	900,9	958,0	973,3	981,2	1 004,1	989,8	1 022,0	976,8	962,7	985,8	950,0	949,5	13 512,9
	2006	1 956,6	996,3	960,3											

Continúa

Conclusión

Departamento	Año	ene	feb	ene	feb	mar	abr	may	jun	jul	ago	set	oct	nov	dic	ene-dic
Ica	2005	74,5	32,4	42,2	54,1	47,6	41,2	43,2	56,7	41,0	37,8	44,1	41,4	60,5	616,7	
	2006	78,7	38,3	40,4												
Junín	2005	368,1	159,8	208,3	210,0	210,0	216,1	223,8	203,1	200,8	186,6	189,4	195,6	210,7	2 782,3	
	2006	369,2	161,5	207,7												
La Libertad	2005	1 308,0	682,1	625,9	633,1	632,3	665,4	692,9	787,5	706,6	669,0	676,7	625,2	653,4	9 358,1	
	2006	1 340,7	699,2	641,6												
Lambayeque	2005	193,0	86,6	106,5	109,9	124,1	129,8	130,2	148,1	154,7	150,7	135,0	137,4	151,7	1 757,7	
	2006	271,9	138,1	133,7												
Lima	2005	6 714,0	3 422,3	3 291,7	3 392,8	3 495,1	3 690,0	3 504,6	3 707,7	3 828,5	3 950,1	4 031,5	3 917,5	5 063,2	52 009,0	
	2006	6 433,8	3 190,1	3 243,7												
Loreto	2005	219,0	112,7	106,3	105,3	101,1	107,2	107,0	100,3	97,0	86,6	89,9	89,8	96,4	1 418,5	
	2006	185,3	86,4	98,9												
Madre de Dios	2005	26,0	12,6	13,4	11,9	12,5	13,0	14,5	13,7	14,1	12,6	12,9	14,9	15,0	187,2	
	2006	26,2	13,7	12,5												
Moquegua	2005	56,2	25,4	30,8	33,2	31,6	30,8	32,3	31,1	30,5	28,6	27,7	28,2	46,1	432,4	
	2006	55,7	28,9	26,8												
Pasco	2005	196,3	85,8	110,6	89,7	150,9	163,6	136,5	119,9	116,6	79,0	74,8	98,0	135,3	1 566,8	
	2006	205,9	90,2	115,8												
Piura	2005	1 079,0	525,0	554,0	607,0	543,0	504,0	511,0	492,0	559,0	614,0	585,0	548,0	345,0	7 466,0	
	2006	1 270,0	616,0	654,0												
Puno	2005	269,0	125,0	144,0	165,8	206,9	222,4	224,4	236,0	189,4	153,3	127,7	130,2	128,9	2 322,9	
	2006	277,3	127,1	150,2												
San Martín	2005	438,0	218,4	219,6	229,9	225,4	216,3	262,4	242,5	247,5	238,8	254,0	247,3	242,0	3 282,0	
	2006	508,6	274,9	233,7												
Tacna	2005	65,8	33,1	32,7	32,8	33,4	32,5	30,9	33,7	34,9	32,9	33,1	32,3	38,4	466,5	
	2006	59,1	30,8	28,3												
Tumbes	2005	32,4	16,9	15,5	16,6	16,9	16,6	11,6	10,9	12,0	11,6	11,4	11,2	11,4	194,9	
	2006	21,6	8,7	12,9												
Ucayali	2005	123,4	61,3	62,1	60,2	52,2	51,3	53,5	44,1	43,0	47,8	52,0	52,2	88,0	791,1	
	2006	123,9	59,1	64,8												

p/ Preliminar

Fuente: Direcciones Regionales Agrarias - Dirección de Información Agraria.

Elaboración: Ministerio de Agricultura-Dirección General de Información Agraria-Dirección de Estadística./ Estadística Pecuaria.

Cuadro N° 36
PRODUCCION NACIONAL DE CARNE DE AVE POR MES SEGUN DEPARTAMENTO
 Periodo : Enero - Febrero 2005 p/ y 2006 p/
 (t)

Departamento	Año	ene - feb	ene	feb	mar	abr	may	jun	jul	ago	set	oct	nov	dic	ene-dic
TOTAL NACIONAL	2005	114 241,1	58 406,4	55 834,7	59 491,8	55 773,3	57 146,6	60 506,0	61 640,8	61 880,7	62 888,8	65 509,3	63 834,9	69 951,5	732 865,0
	2006	120 159,0	61 158,1	59 000,9											
Amazonas	2005	130,4	64,4	66,0	71,3	68,2	68,6	66,3	66,6	67,5	67,8	66,0	66,4	72,4	811,5
	2006	135,2	65,7	69,5											
Ancash	2005	686,3	338,9	347,4	347,6	365,7	344,5	344,1	349,3	345,8	356,8	357,6	360,0	361,3	4 218,7
	2006	711,1	355,2	355,9											
Apurímac	2005	656	34,1	31,5	35,6	28,8	32,7	31,8	30,4	29,0	29,1	28,9	27,7	28,4	367,9
	2006	649	34,6	30,3											
Abancay	2005	38,3	20,6	17,7	17,4	15,7	15,1	13,9	13,5	12,2	11,7	11,8	10,6	10,8	171,1
	2006	30,7	17,5	13,2											
Andahuaylas	2005	27,2	13,4	13,8	18,2	13,1	17,6	18,0	16,8	16,8	17,4	17,0	17,1	17,6	196,8
	2006	34,2	17,2	17,1											
Arequipa	2005	9 718,6	5 306,2	4 412,3	5 990,0	3 346,5	3 030,2	3 314,9	2 794,4	4 708,4	3 177,2	3 759,3	4 027,5	5 019,1	48 886,0
	2006	9 876,9	5 194,4	4 682,4											
Ayacucho	2005	75,5	36,7	38,8	42,7	44,2	42,6	43,8	45,5	41,9	37,9	37,4	42,4	56,9	510,7
	2006	84,1	45,4	38,7											
Cajamarca	2005	330,4	166,7	163,7	166,3	168,1	169,9	167,0	166,4	167,4	168,0	163,2	164,3	191,2	2 022,4
	2006	290,9	123,0	167,9											
Cajamarca	2005	103,4	51,6	51,8	51,5	51,4	54,2	52,0	54,8	54,7	52,9	52,9	52,6	55,9	636,4
	2006	111,4	55,0	56,4											
Chota	2005	178,2	89,8	88,4	90,3	92,7	88,5	90,8	86,6	88,6	86,1	84,9	83,1	94,6	1 064,5
	2006	121,5	35,2	86,3											
Jaén	2005	48,8	25,3	23,5	24,5	24,0	27,1	24,2	25,0	24,2	29,0	25,4	28,6	40,7	321,6
	2006	58,0	32,8	25,2											
Cusco	2005	144,4	72,8	71,6	65,2	71,0	71,3	69,5	70,0	70,0	69,6	71,6	71,5	75,6	849,5
	2006	126,2	62,3	63,9											
Huancavelica	2005	82,3	40,1	42,2	43,5	45,0	45,1	44,9	44,0	43,7	42,3	40,6	41,6	38,2	511,2
	2006	81,1	40,2	40,8											
Huánuco	2005	268,7	137,1	131,6	128,9	128,2	148,5	190,4	165,6	144,9	137,0	125,2	117,6	135,4	1 690,3
	2006	220,5	112,7	107,8											

Continúa

Conclusión

Departamento	Año	ene - feb	ene	feb	mar	abr	may	jun	jul	ago	set	oct	nov	dic	ene-dic
Ica	2005	5 359,4	2 795,8	2 563,6	2 889,4	2 675,5	2 952,4	2 680,5	3 479,8	2 834,6	3 150,3	3 336,6	3 036,1	3 517,3	35 911,9
	2006	6 256,0	3 187,7	3 068,4											
Junín	2005	791,4	429,6	361,8	467,3	418,9	426,6	314,4	384,6	356,5	319,4	430,6	323,3	428,6	4 661,6
	2006	920,6	487,7	432,9											
La Libertad	2005	17 611,9	8 598,8	9 013,1	8 400,5	8 330,3	9 124,0	9 937,4	9 473,5	9 709,8	9 383,1	10 480,9	10 962,4	11 621,3	115 034,9
	2006	21 378,5	10 856,8	10 521,7											
Lambayeque	2005	3 150,0	1 521,0	1 629,0	1 682,1	1 714,5	1 776,6	1 575,0	1 596,6	1 572,3	1 542,7	1 442,8	1 500,0	1 552,7	19 105,3
	2006	3 077,6	1 518,0	1 559,6											
Lima	2005	66 995,3	34 357,4	32 637,9	34 567,0	33 864,0	34 431,5	36 897,6	38 003,8	37 009,6	39 601,1	40 343,8	38 253,9	40 926,8	440 894,2
	2006	67 652,0	34 425,1	33 226,9											
Loreto	2005	2 196,2	1 174,7	1 021,5	1 219,5	1 005,4	982,7	1 028,3	1 245,7	1 102,9	1 066,6	1 223,1	1 321,0	1 367,3	13 756,6
	2006	2 242,4	1 146,2	1 096,1											
Madre de Dios	2005	161,9	83,6	78,4	77,5	86,1	87,1	94,2	102,5	98,2	93,1	97,2	94,3	107,8	1 099,9
	2006	195,6	102,9	92,7											
Moquegua	2005	697	37,2	32,4	38,3	41,7	41,6	36,1	33,5	33,8	33,3	33,0	35,1	35,8	432,0
	2006	68,1	34,5	33,6											
Pasco	2005	188	10,0	8,9	10,9	10,4	9,8	10,1	11,0	11,5	9,8	9,8	10,2	13,2	125,5
	2006	19,9	10,6	9,3											
Plura	2005	2 543,0	1 270,0	1 273,0	1 159,0	1 245,0	1 255,0	1 223,0	1 324,0	1 336,0	1 311,0	1 192,0	1 225,0	1 729,0	15 542,0
	2006	2 489,0	1 238,0	1 251,0											
Puno	2005	4 150	2 170	1 980	1 892	1 994	2 383	2 279	2 246	2 222	2 227	2 076	2 076	2 009	2 555,3
	2006	430,6	220,0	210,6											
San Martín	2005	2 020,9	1 024,8	996,1	1 224,9	1 244,3	1 213,1	1 312,6	1 280,7	1 229,7	1 368,9	1 354,5	1 248,4	1 585,0	15 082,8
	2006	2 338,1	1 144,1	1 194,0											
Tacna	2005	595,0	297,8	297,3	280,5	290,9	287,8	283,4	282,7	286,1	293,8	302,0	291,7	317,6	3 511,5
	2006	611,0	309,3	301,8											
Tumbes	2005	106	5,6	5,1	5,7	5,6	5,1	4,6	4,7	4,1	4,2	3,9	4,1	5,0	57,6
	2006	11,0	5,2	5,8											
Ucayali	2005	799,8	386,2	413,6	388,9	376,0	361,7	608,2	461,1	455,1	403,2	401,9	403,0	564,9	5 223,6
	2006	877,5	438,5	439,0											

p/ Preliminar

Fuente: Direcciones Regionales Agrarias - Dirección de Información Agraria.

Elaboración: Ministerio de Agricultura-Dirección General de Información Agraria-Dirección de Estadística/Pecuaria.

Cuadro N° 37
PRODUCCION NACIONAL DE CARNE VACUNO POR MES SEGUN DEPARTAMENTO
 Período : Enero - Febrero 2005 p/ y 2006 p/
 (t)

Departamento	Año	ene - feb	ene	feb	mar	abr	may	jun	jul	ago	set	oct	nov	dic	ene-dic
TOTAL NACIONAL	2005	22 410,0	10 699	11 711	12 369	13 508	13 473	13 144	13 513	13 186	12 892	12 475	12 809	13 330	153 109
	2006	23 388,2	11 239	12 149											
Amazonas	2005	824,0	392,2	431,8	467,0	451,5	460,6	456,4	477,1	469,2	477,1	493,7	567,1	538,0	5 682
	2006	972,8	478,6	494,2											
Ancash	2005	1 027,2	509,0	518,2	520,2	541,5	529,6	533,4	554,2	565,8	580,5	576,4	578,0	592,4	6 599
	2006	1 097,7	547,2	550,5											
Apurímac	2005	558,8	262,8	296,0	284,4	265,7	266,0	258,6	249,2	267,0	287,2	336,3	316,0	401,5	3 491
	2006	722,1	380,2	341,9											
Abancay	2005	180,1	89,2	90,8	87,9	80,3	77,9	74,2	71,7	86,5	97,0	135,9	130,8	186,7	1 209
	2006	272,8	155,8	117,0											
Andahuaylas	2005	378,7	173,5	205,2	196,6	185,4	188,2	184,4	177,5	180,5	190,2	200,4	185,3	214,8	2 282
	2006	449,3	224,4	224,9											
Arequipa	2005	1 663,4	842,7	820,7	830,3	816,0	819,9	817,4	788,2	794,7	774,1	793,9	815,2	819,5	9 733
	2006	1 639,0	833,0	806,0											
Ayacucho	2005	1 226,6	557,7	668,9	796,7	931,1	937,1	892,8	910,1	753,2	621,9	629,5	758,7	947,4	9 405
	2006	1 176,4	563,7	612,7											
Cajamarca	2005	2 687,6	1 341,4	1 346,2	1 579,1	1 699,0	1 813,2	1 642,3	1 832,4	1 959,8	1 986,4	1 847,7	1 922,4	1 866,0	20 836
	2006	3 203,7	1 372,8	1 831,0											
Cajamarca	2005	1 467,1	733,8	733,3	930,7	1 033,0	1 076,2	925,9	996,5	1 095,6	1 066,4	1 004,6	1 058,9	1 037,0	11 692
	2006	2 198,3	1 062,0	1 136,3											
Chota	2005	855,3	421,7	433,6	473,7	504,2	579,2	565,3	675,8	723,6	759,6	694,3	696,1	646,1	7 173
	2006	679,9	144,0	535,9											
Jaén	2005	365,3	186,0	179,3	174,7	161,9	157,9	151,1	160,1	140,6	160,4	148,9	167,4	182,9	1 971
	2006	325,6	166,8	158,8											
Cusco	2005	1 806,9	878,8	928,1	955,9	996,7	879,4	897,5	860,3	825,4	785,1	774,6	760,2	769,9	10 312
	2006	1 946,9	887,7	1 059,2											
Huancavelica	2005	444,6	221,7	222,9	226,7	254,8	267,1	264,3	248,0	244,9	227,9	217,9	221,6	237,0	2 855
	2006	443,9	219,2	224,7											
Huánuco	2005	1 402,1	658,8	743,4	739,1	716,0	728,5	776,8	752,5	741,8	741,9	746,7	818,1	846,4	9 010
	2006	1 495,7	733,4	762,3											

Continúa

Conclusión

Departamento	Año	ene - feb	ene	feb	mar	abr	may	jun	jul	ago	set	oct	nov	dic	ene-dic
Ica	2005	131,1	55,4	75,8	96,5	113,2	96,0	95,3	115,7	88,6	79,5	80,3	89,1	107,1	1 092
	2006	142,2	69,9	72,3											
Junín	2005	685,4	301,1	384,3	388,9	423,7	446,6	426,9	410,8	404,5	406,0	407,7	382,3	397,7	4 781
	2006	702,6	315,1	387,5											
La Libertad	2005	851,0	426,9	424,1	424,7	424,8	422,5	428,1	466,9	471,6	451,5	453,1	432,0	429,3	5 255
	2006	873,0	438,0	435,0											
Lambayeque	2005	460,8	234,2	226,6	239,2	248,5	233,8	244,1	247,5	229,3	253,0	260,0	231,9	291,2	2 939
	2006	453,1	226,7	226,5											
Lima	2005	2 797,3	1 382,9	1 414,4	1 555,7	1 625,1	1 545,8	1 586,9	1 793,5	1 705,1	1 691,5	1 627,6	1 664,3	1 766,4	19 359
	2006	2 559,8	1 295,6	1 264,1											
Loreto	2005	89,9	42,6	47,3	46,9	45,2	43,3	41,9	34,6	41,8	48,0	46,5	39,2	43,0	520
	2006	78,7	35,6	43,1											
Madre de Dios	2005	143,1	81,8	61,3	81,6	80,8	95,9	76,7	99,6	111,4	110,4	97,4	96,3	99,5	1 093
	2006	165,2	82,9	82,4											
Moquegua	2005	202,8	94,4	108,4	97,5	96,8	88,9	102,9	97,8	112,6	129,0	128,8	141,2	157,1	1 355
	2006	203,2	108,6	94,6											
Pasco	2005	359,3	163,6	195,7	245,1	287,6	298,0	310,2	309,1	283,3	302,6	295,1	327,2	354,7	3 372
	2006	532,3	310,0	222,3											
Piura	2005	1 818,0	808,0	1 010,0	766,0	869,0	772,0	801,0	816,0	842,0	844,0	880,0	920,0	910,0	10 238
	2006	1 620,0	801,0	819,0											
Puno	2005	1 991,3	843,8	1 147,6	1 391,2	1 946,2	2 056,0	1 862,5	1 794,3	1 603,8	1 424,4	1 103,7	1 043,3	1 013,1	17 230
	2006	2 004,6	845,1	1 159,5											
San Martín	2005	740,7	353,2	387,5	373,7	403,4	401,1	400,8	415,7	435,7	437,2	430,0	431,8	447,3	4 917
	2006	874,8	449,7	425,1											
Tacna	2005	170,7	84,7	85,9	87,9	95,0	94,5	88,8	98,8	97,9	87,3	87,8	86,4	98,0	1 093
	2006	167,6	83,2	84,4											
Tumbes	2005	71,2	36,5	34,7	39,8	37,8	38,4	22,0	23,9	24,1	21,8	24,1	27,0	26,5	356
	2006	39,4	21,0	18,4											
Ucayali	2005	256,3	125,4	130,9	134,6	138,7	138,5	116,9	116,5	112,4	124,0	136,4	139,8	170,7	1 585
	2006	273,4	140,5	132,9											

p/ Preliminar

Fuente: Direcciones Regionales Agrarias - Dirección de Información Agraria.

Elaboración: Ministerio de Agricultura-Dirección General de Información Agraria-Dirección de Estadística./ Estadística Pecuaria.

Cuadro N° 38
PRODUCCION NACIONAL DE LECHE FRESCA DE VACA POR MES SEGUN DEPARTAMENTO
 Período : Enero - Febrero 2005 p/ y 2006 p/
 (t)

Departamento	Año	ene - feb	ene	feb	mar	abr	may	jun	jul	ago	set	oct	nov	dic	ene-feb
TOTAL NACIONAL	2005	218 996,3	110 612,2	108 384,1	116 517,6	115 527,7	115 868,0	112 640,4	111 160,5	109 559,8	106 516,7	107 803,3	106 169,9	108 953,9	1 329 714,3
	2006	229 445,5	113 167,0	116 278,5											
Amazonas	2005	9 365,5	4 806,6	4 559,0	4 897,5	4 805,0	4 933,2	4 896,0	4 989,5	4 819,4	4 769,7	4 858,5	4 821,2	4 962,0	58 117,5
	2006	9 370,3	4 798,8	4 571,5											
Ancash	2005	3 034,2	1 479,4	1 554,8	1 559,9	1 497,5	1 454,1	1 432,3	1 435,6	1 421,2	1 456,7	1 460,4	1 462,0	1 468,9	17 682,8
	2006	3 079,4	1 534,1	1 545,3											
Apurímac	2005	1 882,8	975,2	907,6	907,8	768,4	760,5	763,5	743,2	753,2	800,7	848,9	834,7	850,1	9 913,8
	2006	2 121,1	1 136,1	985,0											
Abancay	2005	443,9	226,5	217,5	219,4	215,4	206,8	208,8	205,7	211,8	218,6	218,6	208,3	214,0	2 571,3
	2006	570,8	337,8	233,0											
Andahuaylas	2005	1 438,9	748,7	690,2	688,4	553,0	553,7	554,7	537,5	541,5	582,1	630,3	626,4	636,0	7 342,5
	2006	1 550,3	798,3	752,0											
Arequipa	2005	49 067,8	25 487,1	23 580,7	25 262,0	24 563,9	24 959,6	24 108,2	24 662,2	25 170,6	24 313,6	25 344,5	24 428,2	25 332,2	297 212,7
	2006	49 410,4	25 661,5	23 758,9											
Ayacucho	2005	2 205,8	800,4	1 405,4	2 715,7	3 683,8	3 881,9	2 708,6	1 787,4	1 250,8	748,6	500,3	359,7	519,4	20 361,9
	2006	2 372,1	673,5	1 698,7											
Cajamarca	2005	38 969,6	20 143,5	18 826,1	19 347,6	18 899,8	18 067,7	17 771,9	17 526,6	17 198,6	17 050,4	17 698,3	18 334,2	18 596,8	219 461,5
	2006	36 698,2	16 289,0	20 409,2											
Cajamarca	2005	29 402,6	15 149,4	14 253,2	14 677,6	14 305,9	13 430,2	13 347,2	13 219,4	13 116,6	12 946,1	13 065,4	13 346,5	13 457,8	164 315,4
	2006	28 554,0	14 191,1	14 362,9											
Chota	2005	9 206,0	4 766,0	4 440,0	4 536,2	4 456,5	4 484,0	4 287,4	4 127,5	3 902,5	3 929,3	4 443,1	4 796,2	4 940,7	53 109,4
	2006	7 736,2	1 894,3	5 841,9											
Jaén	2005	361,0	228,1	132,9	133,8	137,4	153,4	137,4	179,7	179,5	175,0	189,8	191,5	198,3	2 036,7
	2006	407,9	203,6	204,3											
Cusco	2005	2 011,0	872,7	1 138,3	1 236,8	1 222,0	887,6	807,9	802,9	686,4	673,1	660,2	631,9	651,5	10 271,3
	2006	2 359,6	1 217,8	1 141,8											
Huancavelica	2005	3 147,3	1 500,4	1 647,0	1 652,0	1 644,1	1 725,4	1 651,5	1 364,7	1 367,8	1 276,1	1 254,2	1 236,5	1 381,8	17 701,5
	2006	3 555,9	1 691,2	1 864,7											
Huánuco	2005	3 384,1	1 549,2	1 834,9	1 701,9	1 745,9	1 786,7	1 819,5	1 859,9	1 823,1	1 838,9	1 885,7	1 887,9	1 604,2	21 337,8
	2006	4 098,7	2 042,0	2 056,7											

Continúa

Conclusión

Departamento	Año	ene - feb	ene	feb	mar	abr	may	jun	jul	ago	set	oct	nov	dic	ene-dic
Ica	2005	2 732,6	1 407,4	1 325,2	1 378,3	1 377,3	1 418,1	1 406,1	1 450,7	1 489,3	1 446,0	1 490,5	1 456,1	1 467,2	17 112,1
	2006	2 980,3	1 526,2	1 454,1	1 582,3	1 606,2	1 640,5	1 629,5	1 591,5	1 554,3	1 516,7	1 488,6	1 481,6	1 491,0	18 612,0
Junín	2005	3 029,8	1 513,1	1 516,7	1 582,3	1 606,2	1 640,5	1 629,5	1 591,5	1 554,3	1 516,7	1 488,6	1 481,6	1 491,0	18 612,0
	2006	3 171,3	1 575,1	1 596,2	6 220,1	6 402,0	6 653,2	6 840,1	6 991,4	6 990,0	6 833,0	6 733,5	6 726,5	6 805,0	79 695,3
La Libertad	2005	12 500,4	6 387,7	6 112,7	6 220,1	6 402,0	6 653,2	6 840,1	6 991,4	6 990,0	6 833,0	6 733,5	6 726,5	6 805,0	79 695,3
	2006	13 125,0	6 707,0	6 418,0	2 418,3	2 387,4	2 408,0	2 413,1	2 541,8	2 562,4	2 588,1	2 593,2	2 608,7	2 584,9	29 656,4
Lambayeque	2005	4 550,5	2 279,4	2 271,1	2 418,3	2 387,4	2 408,0	2 413,1	2 541,8	2 562,4	2 588,1	2 593,2	2 608,7	2 584,9	29 656,4
	2006	4 724,7	2 382,5	2 342,2	17 197,8	17 883,4	19 076,2	19 477,8	20 066,3	19 876,5	19 601,9	19 719,2	18 740,0	18 948,3	222 553,2
Lima	2005	31 965,9	16 003,3	15 962,6	17 197,8	17 883,4	19 076,2	19 477,8	20 066,3	19 876,5	19 601,9	19 719,2	18 740,0	18 948,3	222 553,2
	2006	34 835,1	17 587,0	17 248,1	77,3	78,1	78,2	80,2	84,7	87,5	86,9	87,8	88,2	88,0	993,4
Loreto	2005	156,6	80,0	76,5	77,3	78,1	78,2	80,2	84,7	87,5	86,9	87,8	88,2	88,0	993,4
	2006	161,6	84,8	76,8	151,9	153,5	151,5	153,3	155,2	144,9	128,8	145,5	149,9	155,2	1 798,8
Madre de Dios	2005	309,3	156,6	152,7	151,9	153,5	151,5	153,3	155,2	144,9	128,8	145,5	149,9	155,2	1 798,8
	2006	306,3	159,4	146,9	1 475,3	1 390,9	1 387,3	1 331,7	1 344,4	1 345,7	1 315,8	1 342,5	1 316,4	1 364,4	16 361,3
Moquegua	2005	2 747,0	1 408,0	1 339,0	1 475,3	1 390,9	1 387,3	1 331,7	1 344,4	1 345,7	1 315,8	1 342,5	1 316,4	1 364,4	16 361,3
	2006	2 635,2	1 379,1	1 256,1	1 503,1	1 380,0	1 221,1	1 156,3	1 130,0	1 089,0	1 240,0	1 158,4	1 342,0	1 401,5	15 643,1
Pasco	2005	3 021,9	1 520,8	1 501,1	1 503,1	1 380,0	1 221,1	1 156,3	1 130,0	1 089,0	1 240,0	1 158,4	1 342,0	1 401,5	15 643,1
	2006	3 493,1	1 773,2	1 719,8	3 390,0	2 925,0	2 879,0	2 315,0	2 226,0	1 994,0	1 725,0	1 650,0	1 100,0	1 480,0	27 982,0
Piura	2005	6 298,0	3 050,0	3 248,0	3 390,0	2 925,0	2 879,0	2 315,0	2 226,0	1 994,0	1 725,0	1 650,0	1 100,0	1 480,0	27 982,0
	2006	9 297,0	4 568,0	4 729,0	6 107,2	5 442,0	4 725,1	4 423,7	3 100,0	2 715,8	2 311,5	1 865,1	2 180,5	2 510,0	44 154,4
Puno	2005	8 773,7	4 114,1	4 659,6	6 107,2	5 442,0	4 725,1	4 423,7	3 100,0	2 715,8	2 311,5	1 865,1	2 180,5	2 510,0	44 154,4
	2006	11 487,5	5 114,0	6 373,5	1 123,5	1 014,7	996,3	994,7	931,9	1 016,0	998,4	979,0	1 017,8	1 025,7	12 182,0
San Martín	2005	2 084,1	1 045,3	1 038,8	1 123,5	1 014,7	996,3	994,7	931,9	1 016,0	998,4	979,0	1 017,8	1 025,7	12 182,0
	2006	2 314,8	1 167,9	1 146,9	1 846,8	1 820,5	1 827,3	1 806,4	1 831,1	1 831,9	1 805,6	1 840,9	1 825,1	1 852,1	21 867,5
Tacna	2005	3 579,9	1 837,8	1 742,1	1 846,8	1 820,5	1 827,3	1 806,4	1 831,1	1 831,9	1 805,6	1 840,9	1 825,1	1 852,1	21 867,5
	2006	3 522,6	1 850,3	1 672,3	18,5	23,1	22,7	17,8	16,3	16,8	15,2	14,3	14,3	13,4	203,4
Tumbes	2005	31,1	15,9	15,2	18,5	23,1	22,7	17,8	16,3	16,8	15,2	14,3	14,3	13,4	203,4
	2006	43,2	12,8	30,5	248,9	246,1	259,0	258,5	269,2	271,7	266,3	286,1	285,8	296,5	3 152,6
Ucayali	2005	464,5	243,5	221,0	248,9	246,1	259,0	258,5	269,2	271,7	266,3	286,1	285,8	296,5	3 152,6
	2006	574,1	297,6	276,5	12 497,0	12 567,0	12 668,0	12 377,0	12 258,0	12 083,0	11 710,0	11 898,0	11 841,0	12 104,0	145 686,0
Autoconsumo y Temeraje	2005	23 683,0	11 935,0	11 748,0	12 497,0	12 567,0	12 668,0	12 377,0	12 258,0	12 083,0	11 710,0	11 898,0	11 841,0	12 104,0	145 686,0
	2006	23 708,0	11 948	11 760											

p/ Preliminar

Fuente: Direcciones Regionales Agrarias - Dirección de Información Agraria.

Elaboración: Ministerio de Agricultura-Dirección General de Información Agraria-Dirección de Estadística/ Estadística Pecuaria.

Cuadro Nº 39
LIMA METROPOLITANA: BENEFICIO DE GANADO EN CAMALES POR ESPECIE SEGUN MES
 Periodo : Enero - Diciembre 2005 p/ y Enero-Febrero 2006 p/

Mes	Volumen (t)																	
	Ovino			Porcino			Vacuno			Ovino			Porcino			Vacuno		
	2005	2006	Var.%	2005	2006	Var.%	2005	2006	Var.%	2005	2006	Var.%	2005	2006	Var.%	2005	2006	Var.%
ene	4 238	7 566	78,5	25 507	30 663	20,2	12 655	21 669	71,2	49	86	75,8	1 611	1 877	16,5	2 849	4 800	68,5
feb	6 120	7 653	25,0	29 031	32 075	10,5	18 113	20 389	12,6	70	90	27,8	1 825	1 954	7,0	4 113	4 520	9,9
mar	8 058			29 996			19 649			92			1 914			4 329		
abr	9 019			33 832			23 012			108			2 169			5 062		
may	9 638			34 078			22 740			116			2 137			5 084		
jun	8 463			33 049			22 409			102			2 037			4 926		
jul	10 257			35 860			23 605			124			2 183			5 195		
ago	8 841			34 053			21 892			105			2 041			4 758		
set	8 000			35 441			23 667			94			2 146			5 305		
oct	8 366			35 561			23 093			96			2 128			5 153		
nov	7 196			34 892			22 757			84			2 139			5 044		
dic	8 406			51 998			23 270			94			2 879			5 161		
ene-feb	10 358	15 219	46,9	54 538	62 738	15,0	30 768	42 058	36,7	119	175	47,5	3 436	3 830	11,5	6 962	9 320	33,9
ene-dic	96 602			413 298			256 862			1 133			25 209			56 978		

p/ Preliminar

Fuente : Sub Gerencia Agraria Metropolitana - Municipalidad de Lima Metropolitana

Elaboración: Ministerio de Agricultura - Dirección General de Información Agraria - Dirección de Estadística / Estadística Pecuaria

Cuadro N° 40
BENEFICIO DE GANADO OVINO EN CAMALES Y MATADEROS POR MES, SEGUN DEPARTAMENTO
 Período : Enero - Febrero 2005 p/ - 2006 p/
 (unidades)

Departamento	Año	Ene-Feb	Ene	Feb	Mar	Abr	May	Jun	Jul	Ago	Set	Oct	Nov	Dic	Ene-Dic
Total Nacional 1/	2005	99 625	44 996	54 629	60 797	66 762	65 974	71 762	70 633	69 312	67 007	56 090	54 968	61 789	744 719
	2006	112 402	56 859	56 543											
Tumbes	2005	534	186	348	346	355	383	319	251	210	329	253	333	254	3 567
	2006	596	249	347											
Piura	2005	2 446	1 158	1 288	1 481	1 692	1 658	1 634	1 578	1 439	1 642	1 484	1 584	1 493	18 727
	2006	2 745	1 379	1 366											
Lambayeque	2005	2 848	1 212	1 636	2 194	2 632	2 558	2 384	2 373	2 264	2 251	2 422	2 566	2 413	29 650
	2006	5 121	2 545	2 576											
La Libertad	2005	27 502	13 725	13 777	14 449	15 366	15 626	17 403	16 006	12 009	13 972	12 081	13 068	13 626	176 229
	2006	25 961	13 398	12 563											
Cajamarca	2005	7 878	4 179	3 699	4 681	4 427	4 507	4 586	4 961	4 315	4 456	4 001	4 191	3 860	77 824
	2006	8 184	4 096	4 088											
Cajamarca	2005	6 039	3 288	2 751	3 703	3 402	3 403	3 441	3 804	3 207	3 303	2 922	3 099	2 758	47 265
	2006	6 191	3 122	3 069											
Chota	2005	1 839	891	948	978	995	1 061	1 102	1 133	1 097	1 124	1 068	1 071	1 078	18 737
	2006	1 987	974	1 013											
Jaén	2005	0	-	-	-	-	43	43	24	11	29	11	21	24	2 193
	2006	6	-	6											
Amazonas	2005	684	317	367	380	445	409	438	445	378	408	365	376	376	4 710
	2006	728	348	380											
Ancash	2005	6 457	3 307	3 150	3 070	3 796	3 870	3 570	3 902	3 291	2 939	2 909	3 090	3 223	40 845
	2006	6 539	3 343	3 196											
Lima	2005	12 931	5 299	7 632	9 803	10 769	10 720	9 982	12 091	10 454	9 520	9 606	8 850	10 010	121 275
	2006	17 510	8 627	8 883											
Ica	2005	441	175	266	432	651	693	535	435	456	328	362	370	373	22 586
	2006	537	219	318											
Huánuco	2005	4 106	1 959	2 147	1 858	2 187	1 870	2 164	2 546	2 025	2 184	1 802	1 711	2 033	25 023
	2006	8 512	4 228	4 284											

Continúa

Conclusión	Año	Ene-Feb	Ene	Feb	Mar	Abr	May	Jun	Jul	Ago	Set	Oct	Nov	Dic	Ene-Dic
Pasco	2005	6 901	2 487	4 414	5 077	7 321	7 300	9 119	7 797	7 736	4 446	3 891	5 101	8 437	73 126
	2006	5 087	2 051	3 036											
Junín	2005	2 688	1 083	1 605	1 626	1 800	741	1 901	1 684	1 778	1 870	1 919	1 434	1 911	24 439
	2006	4 699	2 455	2 244											
Huancavelica	2005	2 593	1 170	1 423	1 634	2 103	1 945	1 734	1 579	1 335	1 250	1 277	1 253	1 430	22 832
	2006	1 922	886	1 036											
Arequipa	2005	6 092	2 557	3 535	4 318	3 873	4 046	3 691	4 641	4 283	4 378	5 024	4 294	5 216	51 778
	2006	9 721	4 851	4 870											
Moquegua	2005	195	92	103	128	176	159	131	163	121	148	163	120	204	11 429
	2006	256	142	114											
Tacna	2005	134	52	82	77	77	114	81	95	83	80	87	82	110	1 276
	2006	150	73	77											
Ayacucho	2005	5 517	2 348	3 169	3 451	3 049	3 090	6 218	3 119	3 136	2 710	2 917	2 102	2 413	37 872
	2006	4 781	2 460	2 321											
Apurímac	2005	4 533	2 029	2 504	3 521	2 685	3 319	3 056	3 219	3 285	3 275	2 940	2 681	2 492	39 787
	2006	4 517	2 166	2 351											
Abancay	2005	2 240	1 012	1 228	2 392	1 640	2 055	1 820	1 910	1 997	2 025	1 774	1 515	1 191	25 076
	2006	1 677	877	800											
Andahuaylas	2005	2 293	1 017	1 276	1 129	1 045	1 264	1 236	1 309	1 288	1 250	1 166	1 166	1 301	16 124
	2006	2 840	1 289	1 551											
Cusco ^{2/}	2005	1 068	470	598	635	588	691	714	642	609	286	196	327	308	8 904
	2006	503	232	271											
Puno	2005	4 362	1 325	3 037	1 937	3 063	2 675	2 414	3 451	10 435	10 469	2 308	1 515	1 587	44 719
	2006	4 255	2 060	2 195											
San Martín	2005	0	0	0	-	-	-	-	-	-	-	-	-	-	-
	2006	0	-	0											
Loreto	2005	117	63	54	61	57	56	47	78	61	120	70	57	66	790
	2006	102	53	49											
Ucayali	2005	556	273	283	273	268	235	245	219	218	232	209	190	262	3 009
	2006	479	230	249											
Madre de Dios	2005	110	110	110	-	-	-	110	-	-	-	-	-	-	-
	2006	0	-	-											

1/ No incluye beneficio clandestino

2/ Beneficio clandestino

p/ Preliminar

Fuente: Direcciones regionales y subregionales de agricultura

Elaboración: Ministerio de Agricultura - Dirección General de Información Agraria - Dirección de Estadística / Estadística Pecuaria

Cuadro Nº 41
BENEFICIO DE GANADO OVINO HEMBRA EN CAMALES Y MATADEROS POR MES, SEGUN DEPARTAMENTO
 Periodo : Enero - Febrero 2005 p/- 2006 p/
 (unidades)

Departamento	Año	Ene-Feb	Ene	Feb	Mar	Abr	May	Jun	Jul	Ago	Set	Oct	Nov	Dic	Ene-Dic
Total Nacional 1/	2005	40 025	18 791	21 234	24 069	26 351	25 846	28 825	25 760	24 551	23 559	21 400	21 266	22 778	284 430
	2006	42 670	21 073	21 597											
Tumbes	2005	237	94	143	153	161	161	115	91	115	99	96	142	95	1 465
	2006	255	111	144											
Piura	2005	1 169	568	601	752	767	715	692	797	672	711	688	751	705	8 674
	2006	1 308	661	647											
Lambayeque	2005	1 495	697	798	926	1 208	1 421	1 063	1 078	969	996	1 102	1 250	1 194	14 010
	2006	2 428	1 222	1 206											
La Libertad	2005	11 053	5 405	5 648	5 736	6 104	6 235	7 029	6 417	4 935	5 678	4 953	5 391	5 546	71 505
	2006	10 598	5 430	5 168											
Cajamarca	2005	3 413	1 800	1 613	1 929	1 872	1 960	2 055	2 118	2 015	1 969	1 883	2 015	1 755	33 582
	2006	3 952	1 959	1 993											
Cajamarca	2005	2 537	1 381	1 156	1 452	1 346	1 382	1 378	1 475	1 416	1 343	1 275	1 403	1 104	20 063
	2006	2 731	1 392	1 339											
Chota	2005	876	419	457	477	508	561	660	635	597	617	605	605	643	9 515
	2006	1 219	567	652											
Jaén	2005	0	-	-	-	18	17	17	8	2	9	3	7	8	1 308
	2006	2	-	2											
Amazonas	2005	316	138	178	181	226	203	200	230	180	195	178	205	205	2 321
	2006	372	178	194											
Ancash	2005	2 425	1 283	1 142	1 235	1 529	1 519	1 581	1 613	1 287	1 105	1 109	1 154	1 281	16 210
	2006	2 563	1 320	1 243											
Lima	2005	3 190	1 951	1 239	2 735	2 918	2 449	2 164	1 497	925	958	1 858	2 581	1 584	25 422
	2006	5 155	2 490	2 665											
Ica	2005	240	89	151	244	360	360	297	233	230	175	201	197	210	7 902
	2006	288	107	181											
Huánuco	2005	2 063	999	1 064	969	1 111	935	1 061	1 150	945	1 042	814	771	1 004	12 153
	2006	2 508	1 182	1 326											

Continúa

Conclusión	Año	Ene-Feb	Ene	Feb	Mar	Abr	May	Jun	Jul	Ago	Set	Oct	Nov	Dic	Ene-Dic
Pasco	2005	2 556	995	1 561	1 299	2 136	2 116	2 875	2 044	2 018	1 116	1 109	1 238	2 680	21 187
	2006	1 434	615	819	525	801	342	782	618	669	494	775	360	594	8 000
Junín	2005	606	204	402	586	720	909	868	663	541	503	513	428	545	9 058
	2006	1 567	981	586	720	909	868	708	663	541	503	513	428	545	9 058
Huancavelica	2005	1 093	563	530	365	1 853	1 628	1 544	2 137	1 830	1 712	1 920	1 673	2 039	21 220
	2006	651	286	365	1 501	1 638	1 628	1 544	2 137	1 830	1 712	1 920	1 673	2 039	21 220
Arequipa	2005	2 595	1 094	1 501	1 853	1 638	1 628	1 544	2 137	1 830	1 712	1 920	1 673	2 039	21 220
	2006	3 044	1 532	1 512	1 853	1 638	1 628	1 544	2 137	1 830	1 712	1 920	1 673	2 039	21 220
Moquegua	2005	79	32	47	74	89	71	64	73	48	66	76	49	83	3 816
	2006	119	66	53	74	89	71	64	73	48	66	76	49	83	3 816
Tacna	2005	45	15	30	30	30	32	27	37	27	28	26	26	31	458
	2006	40	19	21	30	30	32	27	37	27	28	26	26	31	458
Ayacucho	2005	3 138	1 323	1 815	2 010	1 737	1 816	3 590	1 804	1 587	1 306	1 711	1 078	1 336	21 153
	2006	2 353	1 109	1 244	1 700	1 263	1 532	1 592	1 581	1 620	1 564	1 405	1 292	1 268	19 212
Apurímac	2005	2 042	806	1 236	1 700	1 263	1 532	1 592	1 581	1 620	1 564	1 405	1 292	1 268	19 212
	2006	2 042	971	1 071	1 700	1 263	1 532	1 592	1 581	1 620	1 564	1 405	1 292	1 268	19 212
Abancay	2005	940	430	510	1 095	730	975	860	920	973	955	843	730	581	11 644
	2006	784	404	380	1 095	730	975	860	920	973	955	843	730	581	11 644
Andahuaylas	2005	1 102	376	726	605	533	557	732	661	647	609	562	562	687	8 041
	2006	1 258	567	691	605	533	557	732	661	647	609	562	562	687	8 041
Cusco 2/	2005	488	215	273	290	268	311	328	297	282	115	93	140	132	4 002
	2006	191	78	113	290	268	311	328	297	282	115	93	140	132	4 002
Puno	2005	2 007	610	1 397	893	1 324	1 413	1 228	1 486	3 812	3 697	887	566	496	18 000
	2006	1 718	730	988	893	1 324	1 413	1 228	1 486	3 812	3 697	887	566	496	18 000
San Martín	2005	0	-	-	-	-	-	-	-	-	-	-	-	-	-
	2006	0	-	-	-	-	-	-	-	-	-	-	-	-	-
Loreto	2005	31	17	14	14	13	11	12	22	17	46	22	23	23	234
	2006	30	16	14	14	13	11	12	22	17	46	22	23	23	234
Ucayali	2005	192	108	84	91	155	59	86	71	109	99	74	76	104	1 146
	2006	245	88	157	91	155	59	86	71	109	99	74	76	104	1 146
Madre de Dios	2005	40	-	40	-	-	-	60	-	-	-	-	-	-	-
	2006	0	-	-	-	-	-	60	-	-	-	-	-	-	-

1/ No incluye beneficio clandestino

2/ Beneficio clandestino

p/ Preliminar

Fuente: Direcciones regionales y subregionales de agricultura

Elaboración: Ministerio de Agricultura - Dirección General de Información Agraria - Dirección de Estadística / Estadística Pecuaria

Cuadro N° 42
BENEFICIO DE GANADO OVINO MACHO EN CAMALES Y MATADEROS POR MES, SEGUN DEPARTAMENTO
 Período : Enero - Febrero 2005 p/ - 2006 p/
 (unidades)

Departamento	Año	Ene-Feb	Ene	Feb	Mar	Abr	May	Jun	Jul	Ago	Set	Oct	Nov	Dic	Ene-Dic
Total Nacional 1/	2005	59 600	26 205	33 395	36 728	40 441	40 128	42 937	44 873	44 761	43 448	34 690	33 702	39 011	460 319
	2006	69 732	34 786	34 946											
Tumbes	2005	297	92	205	193	194	222	204	160	95	230	157	191	159	2 102
	2006	341	138	203	729	925	943	942	781	767	931	796	833	788	10 053
Piura	2005	1 277	590	687	719	1 437	718	719	1 295	1 295	1 255	1 320	1 316	1 219	15 640
	2006	1 353	515	838	1 268	1 424	1 137	1 321	1 295	1 295	1 255	1 320	1 316	1 219	15 640
Lambayeque	2005	2 693	1 323	1 370	8 713	9 262	9 391	10 374	9 589	7 074	8 294	7 128	7 677	8 080	104 724
	2006	16 449	8 320	8 129	2 752	2 555	2 547	2 531	2 843	2 300	2 487	2 118	2 176	2 105	44 242
La Libertad	2005	15 363	7 968	7 395	2 251	2 056	2 021	2 063	2 329	1 791	1 960	1 647	1 696	1 654	27 202
	2006	4 465	2 379	2 086	501	487	500	442	498	500	507	463	466	435	9 222
Cajamarca	2005	4 232	2 137	2 095	-	12,0	26,0	26,0	16,0	9,0	20,0	8,0	14,0	16,0	915
	2006	3 502	1 907	1 595	199	219	206	238	215	198	213	187	171	171	2 389
Cajamarca	2005	3 460	1 730	1 730	1 835	2 267	2 351	1 989	2 289	2 004	1 834	1 800	1 936	1 942	24 635
	2006	963	472	491	7 068	7 851	8 271	7 818	10 594	9 529	8 562	7 748	6 269	8 426	95 853
Chota	2005	768	407	361	188	291	333	238	202	226	153	161	173	163	14 684
	2006	0	-	-	889	1 076	935	1 103	1 396	1 080	1 142	988	940	1 029	12 870
Jaén	2005	4	-	4,0											
	2006	368	179	189	199	219	206	238	215	198	213	187	171	171	2 389
Amazonas	2005	356	170	186	1 835	2 267	2 351	1 989	2 289	2 004	1 834	1 800	1 936	1 942	24 635
	2006	4 032	2 024	2 008	7 068	7 851	8 271	7 818	10 594	9 529	8 562	7 748	6 269	8 426	95 853
Ancash	2005	3 976	2 023	1 953	188	291	333	238	202	226	153	161	173	163	14 684
	2006	9 741	3 348	6 393	188	291	333	238	202	226	153	161	173	163	14 684
Lima	2005	12 355	6 137	6 218	889	1 076	935	1 103	1 396	1 080	1 142	988	940	1 029	12 870
	2006	201	86	115											
Ica	2005	249	112	137											
	2006	2 043	960	1 083											
Huánuco	2005	6 004	3 046	2 958											
	2006														

Continúa

Conclusión		Año												
Departamento	Año	Ene-Feb	Ene	Feb	Mar	Abr	May	Jun	Jul	Ago	Set	Oct	Nov	Dic
Pasco	2005	4 345	1 492	2 853	3 778	5 185	5 184	6 244	5 753	5 718	3 330	2 782	3 863	5 199
	2006	3 653	1 436	2 217	1 101	999	399	1 119	1 066	1 109	1 376	1 144	1 074	1 317
Junín	2005	2 082	879	1 203	1 101	999	399	1 119	1 066	1 109	1 376	1 144	1 074	1 317
	2006	3 132	1 474	1 658	914	1 194	1 077	1 026	916	794	747	764	825	13 774
Huancavelica	2005	1 500	607	893	914	1 194	1 077	1 026	916	794	747	764	825	13 774
	2006	1 271	600	671	2 465	2 235	2 418	2 147	2 504	2 453	2 666	3 104	2 621	3 177
Arequipa	2005	3 497	1 463	2 034	2 465	2 235	2 418	2 147	2 504	2 453	2 666	3 104	2 621	3 177
	2006	6 677	3 319	3 358	54	87	88	67	90	73	82	87	71	121
Moquegua	2005	116	60	56	54	87	88	67	90	73	82	87	71	121
	2006	137	76	61	47	47	82	54	58	56	52	61	56	79
Tacna	2005	89	37	52	47	47	82	54	58	56	52	61	56	79
	2006	110	54	56	1 441	1 312	1 274	2 628	1 315	1 549	1 404	1 206	1 024	1 077
Ayacucho	2005	2 379	1 025	1 354	1 441	1 312	1 274	2 628	1 315	1 549	1 404	1 206	1 024	1 077
	2006	2 428	1 351	1 077	1 821	1 422	1 787	1 464	1 638	1 665	1 711	1 535	1 389	1 224
Apuímac	2005	2 491	1 223	1 268	1 821	1 422	1 787	1 464	1 638	1 665	1 711	1 535	1 389	1 224
	2006	2 475	1 195	1 280	1 297	910	1 080	960	990	1 024	1 070	931	785	610
Abancay	2005	1 300	582	718	1 297	910	1 080	960	990	1 024	1 070	931	785	610
	2006	893	473	420	524	512	707	504	648	641	641	604	604	614
Andahuaylas	2005	1 191	641	550	524	512	707	504	648	641	641	604	604	614
	2006	1 582	722	860	345	320	380	386	345	327	171	103	187	176
Cusco 2/	2005	580	255	325	345	320	380	386	345	327	171	103	187	176
	2006	312	154	158	1 044	1 739	1 262	1 186	1 965	6 623	6 772	1 421	949	26 719
Puno	2005	2 355	715	1 640	1 044	1 739	1 262	1 186	1 965	6 623	6 772	1 421	949	26 719
	2006	2 537	1 330	1 207	-	-	-	-	-	-	-	-	-	-
San Martín	2005	0	-	-	-	-	-	-	-	-	-	-	-	-
	2006	0	-	-	47	44	45	35	56	44	74	48	34	43
Loreto	2005	86	46	40	47	44	45	35	56	44	74	48	34	43
	2006	72	37	35	182	113	176	159	148	109	133	135	114	158
Ucayali	2005	364	165	199	182	113	176	159	148	109	133	135	114	158
	2006	234	142	92	-	-	-	-	-	-	-	-	-	-
Madre de Dios	2005	70	-	70	-	-	-	50	-	-	-	-	-	-
	2006	0	-	-	-	-	-	-	-	-	-	-	-	-

1/ No incluye beneficio clandestino

2/ Beneficio clandestino

p/ Preliminar

Fuente: Direcciones regionales y subregionales de agricultura

Elaboración: Ministerio de Agricultura - Dirección General de Información Agraria - Dirección de Estadística / Estadística Pecuaria

Cuadro N° 43
BENEFICIO DE GANADO OVINO EN CAMALES Y MATADEROS POR MES, SEGUN DEPARTAMENTO
 Período : Enero - Febrero 2005 p/ - 2006 p/
 (t)

Departamento	Año	Ene-Feb	Ene	Feb	Mar	Abr	May	Jun	Jul	Ago	Set	Oct	Nov	Dic	Ene-Dic
Total Nacional	1/	2005 1 246,0	563,5	682,5	765,4	843,6	826,2	883,1	890,2	847,8	825,2	695,0	666,9	754,3	9 243,7
		2006 1 426,6	703,1	723,5											
Tumbes		2005 7,7	2,5	5,2	4,9	5,1	5,4	4,3	3,3	2,7	4,4	3,5	4,7	3,5	49,8
		2006 12,1	7,4	4,7											
Piura		2005 34,0	16,4	17,6	20,6	22,0	22,8	22,9	22,3	20,3	24,1	21,6	22,5	21,2	254,3
		2006 39,8	20,5	19,2											
Lambayeque		2005 40,5	16,2	24,3	33,0	38,1	36,4	34,8	36,5	31,8	32,1	34,3	36,3	34,4	388,0
		2006 72,8	36,5	36,3											
La Libertad		2005 341,2	172,0	169,2	176,7	188,2	192,0	201,2	196,8	143,7	170,6	148,4	143,5	144,7	2 047,0
		2006 321,8	164,2	157,6											
Cajamarca		2005 110,5	59,6	51,0	68,3	61,0	62,7	62,4	68,3	61,3	63,2	57,1	60,5	57,5	732,8
		2006 121,0	60,1	60,9											
Cajamarca		2005 83,7	46,9	36,8	53,8	46,1	46,7	45,8	51,5	44,1	45,3	40,3	43,6	40,2	541,2
		2006 92,4	46,2	46,3											
Chota		2005 26,8	12,7	14,1	14,5	14,5	15,4	16,0	16,5	17,1	17,5	16,6	16,6	17,0	188,5
		2006 28,5	14,0	14,5											
Jaén		2005 0,0	-	-	-	0	1	1	0	0	0	0	0	0	3,1
		2006 0,1	-	0											
Amazonas		2005 8,9	4,2	4,7	5,0	5,9	5,2	5,6	5,9	5,0	5,4	4,9	5,1	4,9	61,8
		2006 9,4	4,4	5,0											
Ancash		2005 76,7	39,2	37,5	33,5	41,7	42,3	39,0	42,2	36,1	33,3	32,7	34,7	35,8	448,1
		2006 74,7	37,3	37,4											
Lima		2005 151,4	62,0	89,4	114,3	130,3	128,8	121,2	146,5	125,9	113,0	111,6	104,6	114,2	1 361,8
		2006 204,4	98,9	105,5											
Ica		2005 5,6	2,2	3,4	5,4	7,9	8,3	6,7	5,7	6,3	4,2	4,8	4,4	5,1	64,5
		2006 6,9	2,9	4,0											
Huánuco		2005 49,4	23,7	25,7	22,0	25,9	22,3	25,9	30,2	23,8	26,0	21,6	20,6	24,0	291,6
		2006 101,4	50,4	51,0											

Continúa

Departamento	Año	Ene-Feb	Ene	Feb	Mar	Abr	May	Jun	Jul	Ago	Set	Oct	Nov	Dic	Ene-Dic
Pasco	2005	90,7	32,6	58,1	68,2	97,9	97,7	121,6	109,2	92,8	51,5	48,4	61,7	109,9	949,5
	2006	68,1	25,8	42,3	24,9	26,1	12,2	26,4	21,7	24,5	24,0	25,6	18,6	26,4	267,1
Junín	2005	36,7	14,7	22,0	18,8	26,6	23,7	22,9	19,2	15,5	13,4	12,9	13,1	16,0	210,6
	2006	63,6	33,3	30,2	61,2	55,4	56,4	50,0	61,6	58,5	62,3	68,9	61,3	73,9	694,9
Huancavelica	2005	28,6	13,1	15,5	2,5	3,9	3,3	2,4	3,1	2,1	3,0	3,6	2,4	4,1	33,7
	2006	20,7	10,0	10,7	1,5	1,6	2,2	1,7	1,8	1,7	1,7	1,7	1,7	2,2	20,0
Arequipa	2005	85,4	35,5	49,9	39,4	33,4	31,6	64,9	34,5	31,0	27,9	30,6	21,0	25,0	396,7
	2006	140,0	67,1	72,9	34,4	27,3	33,5	31,2	32,5	33,0	32,9	29,6	27,2	26,1	354,6
Moquegua	2005	3,6	1,6	2,0	20,9	14,8	18,3	16,3	16,8	17,5	17,9	15,7	13,2	10,4	181,7
	2006	4,8	2,8	2,0	13,5	12,5	15,2	14,8	15,7	15,5	15,0	14,0	14,0	15,6	172,9
Tacna	2005	2,4	0,8	1,6	7,0	6,5	7,6	7,9	7,1	6,7	3,2	2,2	3,2	3,4	66,5
	2006	3,2	1,5	1,6	24,6	39,7	34,2	31,2	44,0	127,2	126,7	28,4	18,7	19,8	549,0
Ayacucho	2005	57,2	24,3	32,9	24,6	27,8	27,8	27,8	27,8	27,8	27,8	27,8	27,8	27,8	27,8
	2006	48,8	25,1	23,7	2,5	3,9	3,3	2,4	3,1	2,1	3,0	3,6	2,4	4,1	33,7
Apurímac	2005	47,0	20,7	26,3	34,4	27,3	33,5	31,2	32,5	33,0	32,9	29,6	27,2	26,1	354,6
	2006	48,3	22,9	25,4	20,9	14,8	18,3	16,3	16,8	17,5	17,9	15,7	13,2	10,4	181,7
Abancay	2005	19,9	9,0	11,0	13,5	12,5	15,2	14,8	15,7	15,5	15,0	14,0	14,0	15,6	172,9
	2006	14,2	7,4	6,8	7,0	6,5	7,6	7,9	7,1	6,7	3,2	2,2	3,2	3,4	66,5
Andahuaylas	2005	27,0	11,7	15,3	24,6	39,7	34,2	31,2	44,0	127,2	126,7	28,4	18,7	19,8	549,0
	2006	34,1	15,5	18,6	2,5	3,9	3,3	2,4	3,1	2,1	3,0	3,6	2,4	4,1	33,7
Cusco ^{2/}	2005	11,8	5,2	6,6	7,0	6,5	7,6	7,9	7,1	6,7	3,2	2,2	3,2	3,4	66,5
	2006	5,6	2,6	3,0	24,6	39,7	34,2	31,2	44,0	127,2	126,7	28,4	18,7	19,8	549,0
Puno	2005	54,5	16,3	38,2	24,6	39,7	34,2	31,2	44,0	127,2	126,7	28,4	18,7	19,8	549,0
	2006	54,5	26,7	27,8	2,5	3,9	3,3	2,4	3,1	2,1	3,0	3,6	2,4	4,1	33,7
San Martín	2005	0,0	-	-	-	-	-	-	-	-	-	-	-	-	-
	2006	0,0	-	0	0,9	0,8	0,8	0,7	1,1	0,9	1,7	1,2	0,7	1,0	11,5
Loreto	2005	1,6	0,9	0,8	0,9	0,8	0,8	0,7	1,1	0,9	1,7	1,2	0,7	1,0	11,5
	2006	1,4	0,7	0,7	5,0	4,9	4,4	4,2	3,7	3,7	3,9	3,7	3,5	5,0	52,3
Ucayali	2005	10,3	5,0	5,2	5,0	4,9	4,4	4,2	3,7	3,7	3,9	3,7	3,5	5,0	52,3
	2006	9,1	4,4	4,7	2,1	-	-	2	-	-	-	-	-	-	-
Madre de Dios	2005	2,1	-	2	-	-	-	2	-	-	-	-	-	-	-
	2006	0,0	-	-	-	-	-	-	-	-	-	-	-	-	-

^{1/} No incluye beneficio clandestino

^{2/} Beneficio clandestino

^{p/} Preliminar

Fuente: Direcciones regionales y subregionales de agricultura

Elaboración: Ministerio de Agricultura - Dirección General de Información Agraria - Dirección de Estadística / Estadística Pecuaria

Cuadro N° 44
BENEFICIO DE GANADO OVINO HEMBRA EN CAMALES Y MATADEROS POR MES, SEGUN DEPARTAMENTO
Periodo : Enero - Febrero 2005 p/ - 2006 p/
(t)

Departamento	Año	Ene-Feb	Ene	Feb	Mar	Abr	May	Jun	Jul	Ago	Set	Oct	Nov	Dic	Ene-Dic
Total Nacional	1/	2005 476,6	221,1	255,5	286,5	317,5	302,6	342,8	310,6	292,0	282,5	255,6	245,1	265,9	3 377,7
		2006 532,0	260,9	271,1											
Tumbes		2005 3,2	1,3	1,9	2,2	2,3	2,3	1,6	1,2	1,4	1,3	1,3	1,9	1,3	19,9
		2006 7,1	5,3	1,9											
Piura		2005 15,5	7,8	7,7	9,9	9,6	9,4	9,4	10,7	9,1	9,6	9,4	10,3	9,7	112,6
		2006 18,0	9,2	8,8											
Lambayeque		2005 21,1	9,4	11,7	14,2	17,4	20,3	15,1	17,0	13,2	13,8	15,3	17,3	16,5	181,2
		2006 33,4	16,8	16,6											
La Libertad		2005 134,7	66,5	68,2	68,5	73,2	75,0	79,6	77,0	57,9	67,8	59,4	58,2	57,8	809,2
		2006 128,4	64,9	63,5											
Cajamarca		2005 43,6	22,9	20,7	25,1	23,9	25,4	26,6	27,8	27,0	26,3	25,4	27,2	25,1	303,4
		2006 55,5	27,5	28,0											
Cajamarca		2005 30,8	17,0	13,9	18,1	16,3	17,0	16,8	18,4	17,7	16,5	15,9	17,7	15,0	200,3
		2006 38,0	19,3	18,7											
Chota		2005 12,7	5,9	6,8	7,0	7,4	8,1	9,6	9,3	9,3	9,7	9,4	9,4	10,0	102,0
		2006 17,5	8,1	9,3											
Jaén		2005 0,0	-	-	-	0,2	0,2	0,2	0,1	0,0	0,1	0,0	0,1	0,1	1,1
		2006 0,0	-	0											
Amazonas		2005 4,1	1,8	2,3	2,4	2,9	2,4	2,3	2,9	2,3	2,4	2,3	2,7	2,6	29,3
		2006 4,7	2,2	2,5											
Ancash		2005 26,7	14,1	12,5	12,7	15,8	15,0	15,8	16,0	12,6	11,5	11,4	11,7	12,6	161,7
		2006 27,0	13,5	13,5											
Lima		2005 30,4	17,0	13,4	29,6	33,0	20,3	28,3	17,1	11,6	11,7	20,1	28,2	17,9	248,3
		2006 57,3	26,8	30,4											
Ica		2005 2,9	1,1	1,8	2,9	4,2	4,2	3,6	2,9	2,9	2,1	2,6	2,2	2,8	33,2
		2006 3,4	1,3	2,1											
Huánuco		2005 24,2	11,7	12,4	11,2	12,9	11,0	12,2	13,2	10,9	12,0	9,5	9,0	11,5	137,6
		2006 28,5	13,5	15,0											

Continúa

Conclusión		Año	Ene-Feb	Ene	Feb	Mar	Abr	May	Jun	Jul	Ago	Set	Oct	Nov	Dic	Ene-Dic
Departamento																
Pasco		2005	60,0	20,6	39,4	52,6	72,3	72,3	87,1	83,2	71,3	40,0	36,0	50,0	80,4	705,2
		2006	51,9	19,0	32,9	17,5	13,4	6,0	14,6	13,7	13,8	17,0	14,2	13,7	18,0	169,9
Junín		2005	27,9	11,5	16,4	11,2	16,7	13,9	14,2	11,6	9,9	8,1	8,0	9,0	10,7	130,0
		2006	39,9	18,2	21,7	11,2	16,7	13,9	14,2	11,6	9,9	8,1	8,0	9,0	10,7	130,0
Huancavelica		2005	16,8	7,0	9,8	11,2	16,7	13,9	14,2	11,6	9,9	8,1	8,0	9,0	10,7	130,0
		2006	14,1	6,9	7,2	11,2	16,7	13,9	14,2	11,6	9,9	8,1	8,0	9,0	10,7	130,0
Arequipa		2005	50,2	21,0	29,2	36,2	33,3	34,5	29,9	34,2	34,9	39,2	43,8	38,6	45,9	420,8
		2006	91,8	45,9	45,9	36,2	33,3	34,5	29,9	34,2	34,9	39,2	43,8	38,6	45,9	420,8
Moquegua		2005	2,3	1,1	1,2	1,1	2,0	1,8	1,2	1,7	1,2	1,7	1,9	1,4	2,5	18,7
		2006	2,6	1,5	1,1	1,1	2,0	1,8	1,2	1,7	1,2	1,7	1,9	1,4	2,5	18,7
Tacna		2005	1,6	0,6	1,0	0,9	1,0	1,6	1,2	1,1	1,2	1,1	1,2	1,1	1,6	13,6
		2006	2,3	1,2	1,2	1,2	1,0	1,6	1,2	1,1	1,2	1,1	1,2	1,1	1,6	13,6
Ayacucho		2005	25,1	10,8	14,3	18,2	15,6	12,9	27,3	15,6	15,9	14,5	13,2	10,6	11,3	180,2
		2006	24,9	13,8	11,1	18,2	15,6	12,9	27,3	15,6	15,9	14,5	13,2	10,6	11,3	180,2
Apurímac		2005	26,0	12,6	13,4	18,2	14,6	18,5	15,0	16,9	17,1	17,6	15,8	14,5	13,0	187,1
		2006	27,0	12,9	14,1	18,2	14,6	18,5	15,0	16,9	17,1	17,6	15,8	14,5	13,0	187,1
Abancay		2005	12,2	5,4	6,8	11,9	8,5	10,0	9,0	9,1	9,4	9,9	8,5	7,2	5,7	101,3
		2006	8,0	4,3	3,8	11,9	8,5	10,0	9,0	9,1	9,4	9,9	8,5	7,2	5,7	101,3
Andahuaylas		2005	13,8	7,2	6,6	6,3	6,1	8,5	6,0	7,8	7,7	7,7	7,2	7,2	7,4	85,8
		2006	19,0	8,7	10,3	6,3	6,1	8,5	6,0	7,8	7,7	7,7	7,2	7,2	7,4	85,8
Cusco c/		2005	7,0	3,1	3,9	4,1	3,8	4,6	4,6	4,1	3,9	2,1	1,2	2,2	2,1	39,8
		2006	3,7	1,8	1,9	4,1	3,8	4,6	4,6	4,1	3,9	2,1	1,2	2,2	2,1	39,8
Puno		2005	30,6	9,2	21,4	13,9	23,5	17,2	16,2	26,3	80,1	82,7	18,3	12,1	14,0	334,9
		2006	33,7	17,9	15,8	13,9	23,5	17,2	16,2	26,3	80,1	82,7	18,3	12,1	14,0	334,9
San Martín		2005	0,0	-	-	-	-	-	-	-	-	-	-	-	-	-
		2006	0,0	-	-	-	-	-	-	-	-	-	-	-	-	-
Loreto		2005	1,2	0,6	0,6	0,7	0,6	0,7	0,5	0,8	0,6	1,1	0,8	0,4	0,6	8,1
		2006	1,0	0,5	0,5	0,7	0,6	0,7	0,5	0,8	0,6	1,1	0,8	0,4	0,6	8,1
Ucayali		2005	6,7	3,0	3,6	3,3	2,2	3,3	2,7	2,5	1,8	2,3	2,3	2,1	3,0	32,0
		2006	4,5	2,7	1,8	3,3	2,2	3,3	2,7	2,5	1,8	2,3	2,3	2,1	3,0	32,0
Madre de Dios		2005	1,4	-	1,4	-	-	-	1,0	-	-	-	-	-	-	-
		2006	0,0	-	-	-	-	-	-	-	-	-	-	-	-	-

1/ No incluye beneficio clandestino

2/ Beneficio clandestino

p/ Preliminar

Fuente: Direcciones regionales y subregionales de agricultura

Elaboración: Ministerio de Agricultura - Dirección General de Información Agraria - Dirección de Estadística / Estadística Pecuaria

Cuadro N° 45
BENEFICIO DE GANADO OVINO MACHO EN CAMALES Y MATADEROS POR MES, SEGUN DEPARTAMENTO
 Período : Enero - Febrero 2005 p/ - 2006 p/
 (t)

Departamento	Año	Ene-Feb	Ene	Feb	Mar	Abr	May	Jun	Jul	Ago	Set	Oct	Nov	Dic	Ene-Dic
Total Nacional	1/	769,4	342,4	427,0	478,9	526,1	523,5	540,3	579,6	555,8	542,7	439,4	421,9	488,4	5 866,0
		894,6	442,2	452,5											
Tumbes	2005	4,5	1,2	3,3	2,8	2,8	3,1	2,8	2,1	1,3	3,1	2,3	2,9	2,2	29,8
	2006	5,0	2,2	2,8											
Piura	2005	18,5	8,7	9,9	10,7	12,5	13,3	13,5	11,6	11,2	14,4	12,2	12,2	11,5	141,7
	2006	21,7	11,3	10,4											
Lambayeque	2005	19,4	6,9	12,6	18,8	20,7	16,1	19,7	19,5	18,5	18,3	19,0	18,9	17,8	206,8
	2006	39,4	19,7	19,8											
La Libertad	2005	206,5	105,5	101,0	108,2	115,0	117,0	121,6	119,8	85,8	102,8	89,0	85,4	86,9	1 237,8
	2006	193,4	99,3	94,1											
Cajamarca	2005	67,0	36,7	30,3	43,2	37,1	37,4	35,8	40,5	34,3	36,9	31,7	33,3	32,4	429,4
	2006	65,5	32,7	32,8											
Cajamarca	2005	52,8	29,9	23,0	35,7	29,8	29,7	29,0	33,1	26,4	28,8	24,5	25,9	25,2	340,9
	2006	54,4	26,8	27,6											
Chota	2005	14,1	6,8	7,3	7,5	7,1	7,2	6,4	7,2	7,8	7,9	7,2	7,2	7,0	86,5
	2006	11,0	5,8	5,2											
Jaén	2005	0,0	-	-	-	0,1	0,4	0,4	0,2	0,1	0,2	0,1	0,2	0,2	2,0
	2006	0,1	-	0,1											
Amazonas	2005	4,8	2,4	2,4	2,7	3,0	2,8	3,2	3,0	2,7	2,9	2,6	2,4	2,4	32,6
	2006	4,6	2,2	2,5											
Ancash	2005	50,1	25,1	25,0	20,8	25,9	27,3	23,2	26,2	23,6	21,8	21,2	23,0	23,2	286,3
	2006	47,7	23,9	23,9											
Lima	2005	121,0	45,0	76,0	84,7	97,3	108,5	92,9	129,4	114,3	101,3	91,4	76,4	96,3	1 113,5
	2006	147,1	72,0	75,0											
Ica	2005	2,7	1,1	1,6	2,5	3,8	4,2	3,1	2,9	3,5	2,0	2,2	2,2	2,3	31,3
	2006	3,5	1,6	1,9											
Huánuco	2005	25,2	11,9	13,3	10,8	13,0	11,3	13,6	17,1	12,9	14,0	12,1	11,6	12,5	154,1
	2006	72,9	37,0	36,0											

Continúa

Conclusión		Año	Ene-Feb	Ene	Feb	Mar	Abr	May	Jun	Jul	Ago	Set	Oct	Nov	Dic	Ene-Dic
Departamento																
Pasco		2005	60,0	20,6	39,4	52,6	72,3	72,3	87,1	83,2	71,3	40,0	36,0	50,0	80,4	705,2
		2006	51,9	19,0	32,9	17,5	13,4	6,0	14,6	13,7	13,8	17,0	14,2	13,7	18,0	169,9
Junín		2005	27,9	11,5	16,4	11,2	16,7	13,9	14,2	11,6	9,9	8,1	8,0	9,0	10,7	130,0
		2006	39,9	18,2	21,7	11,2	16,7	13,9	14,2	11,6	9,9	8,1	8,0	9,0	10,7	130,0
Huancavelica		2005	14,1	6,9	7,2	11,2	16,7	13,9	14,2	11,6	9,9	8,1	8,0	9,0	10,7	130,0
		2006	14,1	6,9	7,2	11,2	16,7	13,9	14,2	11,6	9,9	8,1	8,0	9,0	10,7	130,0
Arequipa		2005	50,2	21,0	29,2	36,2	33,3	34,5	29,9	34,2	34,9	39,2	43,8	38,6	45,9	420,8
		2006	91,8	45,9	45,9	36,2	33,3	34,5	29,9	34,2	34,9	39,2	43,8	38,6	45,9	420,8
Moquegua		2005	2,3	1,1	1,2	1,1	2,0	1,8	1,2	1,7	1,2	1,7	1,9	1,4	2,5	18,7
		2006	2,6	1,5	1,1	1,1	2,0	1,8	1,2	1,7	1,2	1,7	1,9	1,4	2,5	18,7
Tacna		2005	1,6	0,6	1,0	0,9	1,0	1,6	1,2	1,1	1,2	1,1	1,2	1,1	1,6	13,6
		2006	2,3	1,2	1,2	1,2	1,0	1,6	1,2	1,1	1,2	1,1	1,2	1,1	1,6	13,6
Ayacucho		2005	25,1	10,8	14,3	18,2	15,6	12,9	27,3	15,6	15,9	14,5	13,2	10,6	11,3	180,2
		2006	24,9	13,8	11,1	18,2	15,6	12,9	27,3	15,6	15,9	14,5	13,2	10,6	11,3	180,2
Apurímac		2005	26,0	12,6	13,4	18,2	14,6	18,5	15,0	16,9	17,1	17,6	15,8	14,5	13,0	187,1
		2006	27,0	12,9	14,1	18,2	14,6	18,5	15,0	16,9	17,1	17,6	15,8	14,5	13,0	187,1
Abancay		2005	12,2	5,4	6,8	11,9	8,5	10,0	9,0	9,1	9,4	9,9	8,5	7,2	5,7	101,3
		2006	8,0	4,3	3,8	11,9	8,5	10,0	9,0	9,1	9,4	9,9	8,5	7,2	5,7	101,3
Andahuaylas		2005	13,8	7,2	6,6	6,3	6,1	8,5	6,0	7,8	7,7	7,7	7,2	7,2	7,4	85,8
		2006	19,0	8,7	10,3	6,3	6,1	8,5	6,0	7,8	7,7	7,7	7,2	7,2	7,4	85,8
Cusco c/		2005	7,0	3,1	3,9	4,1	3,8	4,6	4,6	4,1	3,9	2,1	1,2	2,2	2,1	39,8
		2006	3,7	1,8	1,9	4,1	3,8	4,6	4,6	4,1	3,9	2,1	1,2	2,2	2,1	39,8
Puno		2005	30,6	9,2	21,4	13,9	23,5	17,2	16,2	26,3	80,1	82,7	18,3	12,1	14,0	334,9
		2006	33,7	17,9	15,8	13,9	23,5	17,2	16,2	26,3	80,1	82,7	18,3	12,1	14,0	334,9
San Martín		2005	0,0	-	-	-	-	-	-	-	-	-	-	-	-	-
		2006	0,0	-	-	-	-	-	-	-	-	-	-	-	-	-
Loreto		2005	1,2	0,6	0,6	0,7	0,6	0,7	0,5	0,8	0,6	1,1	0,8	0,4	0,6	8,1
		2006	1,0	0,5	0,5	0,7	0,6	0,7	0,5	0,8	0,6	1,1	0,8	0,4	0,6	8,1
Ucayali		2005	6,7	3,0	3,6	3,3	2,2	3,3	2,7	2,5	1,8	2,3	2,3	2,1	3,0	32,0
		2006	4,5	2,7	1,8	3,3	2,2	3,3	2,7	2,5	1,8	2,3	2,3	2,1	3,0	32,0
Madre de Dios		2005	1,4	-	1,4	-	-	-	1,0	-	-	-	-	-	-	-
		2006	0,0	-	-	-	-	-	-	-	-	-	-	-	-	-

1/ No incluye beneficio clandestino

2/ Beneficio clandestino

p/ Preliminar

Fuente: Direcciones regionales y subregionales de agricultura

Elaboración: Ministerio de Agricultura - Dirección General de Información Agraria - Dirección de Estadística / Estadística Pecuaria

Cuadro N° 46
BENEFICIO DE GANADO PORCINO EN CAMALES Y MATADEROS POR MES, SEGÚN DEPARTAMENTO
 Período : Enero - Febrero 2005 p/ - 2006 p/
 (unidades)

Departamento	Año	Ene-Feb	Ene	Feb	Mar	Abr	May	Jun	Jul	Ago	Sep	Oct	Nov	Dic	Ene-Dic
Total Nacional	1/	2005 129 176	61 555	67 621	71 210	75 121	71 476	76 991	79 689	77 894	79 265	79 502	77 765	102 393	920 482
		2006 147 501	73 717	73 784											
Tumbes		2005 798	443	355	395	396	400	473	445	454	446	466	434	468	5 175
		2006 885	471	414											
Piura		2005 2 862	1 099	1 763	1 847	2 007	1 102	1 981	1 843	1 886	1 922	1 944	2 130	2 371	21 895
		2006 4 247	2 133	2 114											
Lambayeque		2005 4 093	1 818	2 275	2 432	2 854	2 999	2 952	3 059	3 272	2 949	2 903	2 938	3 091	33 542
		2006 5 628	2 839	2 789											
La Libertad		2005 11 337	5 810	5 527	5 368	5 997	6 550	6 245	6 916	6 567	7 141	7 692	6 898	7 453	78 164
		2006 14 658	8 145	6 513											
Cajamarca		2005 7 431	3 989	3 442	4 029	4 047	4 261	4 420	4 839	4 836	4 626	4 450	4 669	4 497	52 105
		2006 8 807	4 458	4 349											
Cajamarca		2005 4 081	2 312	1 769	2 412	2 340	2 424	2 551	2 718	2 671	2 574	2 368	2 516	2 184	28 849
		2006 4 787	2 413	2 374											
Chota		2005 2 712	1 345	1 367	1 372	1 421	1 432	1 454	1 391	1 435	1 506	1 542	1 564	1 684	17 513
		2006 2 799	1 403	1 396											
Jaén		2005 638	332	306	245	286	405	405	730	730	546	540	589	629	5 743
		2006 1 221	642	579											
Amazonas		2005 2 169	969	1 200	1 226	1 301	1 226	1 161	1 212	1 160	1 258	1 210	1 107	1 127	14 157
		2006 2 378	1 143	1 235											
Ancash		2005 2 820	1 292	1 528	1 279	1 319	1 156	1 154	1 133	1 161	1 180	1 170	1 128	1 163	14 663
		2006 2 435	1 222	1 213											
Lima		2005 63 292	29 605	33 687	34 964	38 396	34 719	38 078	40 943	39 369	40 493	40 324	39 772	58 378	468 728
		2006 71 306	34 761	36 545											
Ica		2005 2 279	897	1 382	1 507	1 769	1 708	1 821	1 967	1 728	1 688	1 737	1 553	2 227	19 984
		2006 3 194	1 627	1 567											
Huánuco		2005 1 678	845	833	801	1 016	977	926	995	926	1 075	1 209	1 163	1 038	11 804
		2006 2 002	1 103	899											

Continúa

Conclusión		Año	Ene-Feb	Ene	Feb	Mar	Abr	May	Jun	Jul	Ago	Set	Oct	Nov	Dic	Ene-Dic
Departamento																
Pasco		2005	385	209	176	171	215	240	194	287	225	290	210	271	387	2 875
		2006	488	52	436											
Junín		2005	757	400	357	481	448	441	379	405	477	252	345	302	446	4 733
		2006	737	365	372											
Huancavelica		2005	468	198	270	257	275	303	226	286	144	198	151	206	174	2 688
		2006	270	128	142											
Arequipa		2005	8 382	4 152	4 230	5 279	5 078	5 083	5 378	5 044	4 844	5 523	5 668	5 087	7 383	62 749
		2006	10 715	5 329	5 386											
Moquegua		2005	965	373	592	578	638	554	629	610	540	552	554	500	995	7 115
		2006	1 062	500	562											
Tacna		2005	184	78	106	97	126	133	106	129	109	117	104	106	151	1 362
		2006	230	125	105											
Ayacucho		2005	1 767	612	1 155	1 385	1 062	838	2 068	1 132	1 462	1 074	1 275	892	1 223	14 178
		2006	1 811	907	904											
Apurímac		2005	2 810	1 455	1 365	1 830	1 490	1 828	1 618	1 763	1 908	2 011	1 641	1 600	1 625	20 124
		2006	2 871	1 454	1 417											
Abancay		2005	1 662	918	744	988	980	1 283	977	1 096	1 163	1 248	1 004	963	858	12 222
		2006	1 249	672	577											
Andahuaylas		2005	1 148	537	611	842	510	545	641	667	745	763	637	637	767	7 902
		2006	1 622	782	840											
Cusco		2005	560	280	280	308	290	413	406	303	283	146	285	311	327	3 632
		2006	472	247	225											
Puno ^{2/}		2005	2 148	1 070	1 078	1 139	1 158	1 175	1 147	1 253	1 139	1 098	1 116	1 030	1 138	13 541
		2006	2 140	1 020	1 120											
San Martín		2005	7 501	3 725	3 776	3 545	3 418	3 435	3 692	3 665	3 790	3 690	3 254	3 787	3 986	43 763
		2006	7 360	3 870	3 490											
Loreto		2005	3 505	1 764	1 741	2 044	1 772	1 919	1 705	1 683	1 748	1 517	1 707	1 706	1 874	21 180
		2006	3 093	1 476	1 617											
Ucayali		2005	2 828	1 402	1 426	1 387	1 207	1 191	1 229	1 030	1 005	1 117	1 203	1 205	2 009	15 411
		2006	2 852	1 362	1 490											
Madre de Dios		2005	305	140	165	-	-	-	150	-	-	-	-	-	-	-
		2006	0	-	-											

1/ No incluye beneficio clandestino

2/ Beneficio clandestino

p/ Preliminar

Fuente: Direcciones regionales y subregionales de agricultura

Elaboración: Ministerio de Agricultura - Dirección General de Información Agraria - Dirección de Estadística / Estadística Pecuaria

Cuadro N° 47
BENEFICIO DE GANADO PORCINO HEMBRA EN CAMALES Y MATADEROS POR MES, SEGÚN DEPARTAMENTO
 Período : Enero - Febrero 2005 p/ - 2006 p/
 (unidades)

Departamento	Año	Ene-Feb	Ene	Feb	Mar	Abr	May	Jun	Jul	Ago	Set	Oct	Nov	Dic	Ene-Dic
Total Nacional ^{1/}	2005	51 978	25 584	26 394	27 217	26 376	26 627	29 963	28 735	28 479	28 107	30 025	29 057	36 170	342 734
	2006	56 887	28 461	28 426											
Tumbes	2005	387	235	152	186	191	171	214	203	243	185	197	200	191	2 368
	2006	392	225	167											
Piura	2005	1 243	531	712	699	716	505	793	699	709	736	763	846	919	8 628
	2006	1 858	942	916											
Lambayeque	2005	2 126	907	1 219	1 145	1 432	1 628	1 552	1 720	1 562	1 417	1 478	1 309	1 421	16 790
	2006	2 750	1 485	1 265											
La Libertad	2005	4 341	2 232	2 109	2 016	2 242	2 453	2 329	2 571	2 497	2 681	2 897	2 675	3 320	30 022
	2006	5 916	3 073	2 843											
Cajamarca	2005	3 304	1 774	1 530	1 940	1 810	1 849	2 039	2 079	2 017	1 988	2 037	2 259	2 016	23 338
	2006	4 075	2 016	2 059											
Cajamarca	2005	1 770	999	771	1 137	940	1 001	1 138	1 076	1 066	1 114	1 068	1 246	915	12 471
	2006	2 148	1 066	1 082											
Chota	2005	1 297	648	649	698	731	724	777	713	661	661	758	785	833	8 638
	2006	1 367	662	705											
Jaén	2005	237	127	110	105	139	124	124	290	290	213	211	228	268	2 229
	2006	560	288	272											
Amazonas	2005	1 131	491	640	644	694	618	578	610	568	631	622	522	517	7 135
	2006	1 170	518	652											
Ancash	2005	1 118	479	639	501	533	497	499	477	444	452	434	422	448	5 825
	2006	901	485	416											
Lima	2005	23 558	11 765	11 793	12 154	10 592	10 974	13 405	12 568	12 862	12 589	13 559	13 332	17 998	153 591
	2006	24 925	12 306	12 619											
Ica	2005	1 021	398	623	704	861	839	841	886	773	755	832	737	1 090	9 339
	2006	1 559	767	792											
Huánuco	2005	810	448	362	342	437	417	390	395	397	391	514	494	400	4 987
	2006	809	442	367											

Continúa

Conclusión		Año	Ene-Feb	Ene	Feb	Mar	Abr	May	Jun	Jul	Ago	Sep	Oct	Nov	Dic	Ene-Dic
Departamento																
Pasco		2005	183	104	79	53	67	97	79	114	71	84	70	97	132	1 047
		2006	159	15	144											
Junín		2005	445	215	230	299	229	219	221	284	297	158	212	183	269	2 796
		2006	418	183	235											
Huancavelica		2005	213	95	118	133	144	137	128	148	50	92	54	70	61	1 230
		2006	91	49	42											
Arequipa		2005	2 983	1 557	1 426	1 461	1 948	1 506	1 747	1 661	1 403	1 882	1 856	1 722	2 247	20 416
		2006	3 288	1 653	1 635											
Moquegua		2005	481	164	317	291	326	285	266	265	218	246	264	239	459	3 340
		2006	522	234	288											
Tacna		2005	81	34	47	40	45	54	44	50	42	45	42	36	57	536
		2006	85	47	38											
Ayacucho		2005	937	317	620	726	521	457	1 038	515	722	456	728	395	563	7 058
		2006	782	393	389											
Apurímac		2005	1 392	688	704	830	753	940	905	981	1 057	1 002	822	786	843	10 311
		2006	1 533	871	662											
Abancay		2005	680	371	309	352	378	571	442	518	539	583	477	441	410	5 391
		2006	577	312	265											
Andahuaylas		2005	712	317	395	478	375	369	463	463	518	419	345	345	433	4 920
		2006	956	559	397											
Cusco		2005	260	130	130	140	137	163	196	137	120	64	133	125	160	1 635
		2006	204	107	97											
Puno ^{2/}		2005	728	343	385	368	376	409	343	423	424	412	442	374	420	4 719
		2006	734	327	407											
San Martín		2005	3 073	1 553	1 520	1 436	1 437	1 534	1 477	1 337	1 386	1 258	1 326	1 341	1 484	17 089
		2006	2 746	1 405	1 341											
Loreto		2005	1 453	755	698	834	655	730	653	591	618	515	625	633	633	7 940
		2006	1 309	624	685											
Ucayali		2005	1 308	652	656	643	606	554	529	464	423	480	560	634	942	7 143
		2006	1 395	621	774											
Madre de Dios		2005	130	60	70	-	-	-	40	-	-	-	-	-	-	-
		2006	0	-	-											

1/ No incluye beneficio clandestino

2/ Beneficio clandestino

p/ Preliminar

Fuente: Direcciones regionales y subregionales de agricultura

Elaboración: Ministerio de Agricultura - Dirección General de Información Agraria - Dirección de Estadística / Estadística Pecuaria

Cuadro N° 48
BENEFICIO DE GANADO PORCINO MACHO EN CAMALES Y MATADEROS POR MES, SEGÚN DEPARTAMENTO
 Período : Enero - Febrero 2005 p/ - 2006 p/
 (unidades)

Departamento	Año	Ene-Feb	Ene	Feb	Mar	Abr	May	Jun	Jul	Ago	Sep	Oct	Nov	Dic	Ene-Dic
Total Nacional	1/	77 198	35 971	41 227	43 993	48 745	44 849	47 028	50 954	49 415	51 158	49 477	48 708	66 223	577 748
		90 614	45 256	45 358											
Tumbes	2005	411	208	203	209	205	229	259	242	211	261	269	234	277	2 807
	2006	493	246	247											
Piura	2005	1 619	568	1 051	1 148	1 291	597	1 188	1 144	1 177	1 186	1 181	1 284	1 452	13 267
	2006	2 389	1 191	1 198											
Lambayeque	2005	1 967	911	1 056	1 287	1 422	1 371	1 400	1 339	1 710	1 532	1 425	1 629	1 670	16 752
	2006	2 878	1 354	1 524											
La Libertad	2005	6 996	3 578	3 418	3 352	3 755	4 097	3 916	4 345	4 070	4 460	4 795	4 223	4 133	48 142
	2006	8 742	5 072	3 670											
Cajamarca	2005	4 127	2 215	1 912	2 089	2 237	2 412	2 381	2 760	2 819	2 638	2 413	2 410	2 481	28 767
	2006	4 732	2 442	2 290											
Cajamarca	2005	2 311	1 313	998	1 275	1 400	1 423	1 423	1 642	1 605	1 460	1 300	1 270	1 269	16 378
	2006	2 639	1 347	1 292											
Chota	2005	1 415	697	718	674	690	708	677	678	774	845	784	779	851	8 875
	2006	1 432	741	691											
Jaén	2005	401	205	196	140	147	281	281	440	440	333	329	361	361	3 514
	2006	661	354	307											
Amazonas	2005	1 038	478	560	582	607	608	583	602	592	627	588	585	610	7 022
	2006	1 208	625	583											
Ancash	2005	1 702	813	889	778	786	659	655	656	717	728	736	706	715	8 838
	2006	1 534	737	797											
Lima	2005	39 734	17 840	21 894	22 810	27 804	23 745	24 673	28 375	26 507	27 904	26 765	26 440	40 380	315 137
	2006	46 381	22 455	23 926											
Ica	2005	1 258	499	759	803	908	869	980	1 081	955	933	905	816	1 137	10 645
	2006	1 635	860	775											
Huánuco	2005	868	397	471	459	579	560	536	600	529	684	695	669	638	6 817
	2006	1 193	661	532											

Continúa

Conclusión		Año	Ene-Feb	Ene	Feb	Mar	Abr	May	Jun	Jul	Ago	Sep	Oct	Nov	Dic	Ene-Dic
Pasco	2005	202	105	97	118	148	143	115	173	154	206	140	174	255	1 828	
	2006	329	37	292	182	219	222	158	141	180	94	133	119	177	1 937	
Junín	2005	312	185	127	137	124	131	98	138	94	106	97	136	113	1 458	
	2006	319	182	137	100	3 818	3 130	3 577	3 631	3 383	3 441	3 641	3 812	3 365	5 136	42 333
Huancavelica	2005	255	103	152	2 595	2 87	312	269	363	345	322	306	261	536	3 775	
	2006	179	79	100	3 751	274	81	79	62	79	67	72	62	70	94	826
Arequipa	2005	5 399	2 595	2 804	275	287	312	269	363	345	322	306	290	261	536	3 775
	2006	7 427	3 676	3 751	274	57	81	79	62	79	67	72	62	70	94	826
Moquegua	2005	540	266	274	57	81	79	62	79	67	72	62	70	94	826	
	2006	103	44	59	67	541	541	381	1 030	617	740	618	547	497	660	7 120
Tacna	2005	145	78	67	659	541	541	381	1 030	617	740	618	547	497	660	7 120
	2006	830	295	515	1 000	737	888	713	782	851	1 009	819	814	814	782	9 813
Ayacucho	2005	1 029	514	515	659	541	541	381	1 030	617	740	618	547	497	660	7 120
	2006	1 418	767	651	1 000	737	888	713	782	851	1 009	819	814	814	782	9 813
Apurímac	2005	1 338	583	755	659	541	541	381	1 030	617	740	618	547	497	660	7 120
	2006	982	547	435	636	602	712	535	578	578	624	665	527	522	448	6 831
Abancay	2005	672	360	312	364	135	176	178	178	204	227	344	292	292	334	2 982
	2006	436	220	216	364	135	176	178	178	204	227	344	292	292	334	2 982
Andahuaylas	2005	666	223	443	168	153	250	210	166	166	163	82	152	186	167	1 997
	2006	300	150	150	168	153	250	210	166	166	163	82	152	186	167	1 997
Cusco	2005	268	140	128	771	782	766	804	830	830	715	686	674	656	718	8 822
	2006	1 420	727	693	771	782	766	804	830	830	715	686	674	656	718	8 822
Puno ^{2/}	2005	1 406	693	713	2 109	1 981	1 901	2 215	2 328	2 404	2 432	1 928	2 446	2 502	26 674	
	2006	4 428	2 172	2 256	2 109	1 981	1 901	2 215	2 328	2 404	2 432	1 928	2 446	2 502	26 674	
San Martín	2005	4 614	2 465	2 149	1 210	1 117	1 189	1 052	1 092	1 130	1 002	1 082	1 073	1 241	13 240	
	2006	2 052	1 009	1 043	1 210	1 117	1 189	1 052	1 092	1 130	1 002	1 082	1 073	1 241	13 240	
Loreto	2005	1 784	852	932	744	601	637	700	566	582	637	643	571	1 067	8 268	
	2006	1 520	750	770	744	601	637	700	566	582	637	643	571	1 067	8 268	
Ucayali	2005	1 457	741	716	-	-	-	-	110	-	-	-	-	-	-	-
	2006	175	80	95	-	-	-	-	110	-	-	-	-	-	-	-
Madre de Dios	2005	0	-	-	-	-	-	-	-	-	-	-	-	-	-	-
	2006	0	-	-	-	-	-	-	-	-	-	-	-	-	-	-

1/ No incluye beneficio clandestino

2/ Beneficio clandestino

p/ Preliminar

Fuente: Direcciones regionales y subregionales de agricultura

Elaboración: Ministerio de Agricultura - Dirección General de Información Agraria - Dirección de Estadística / Estadística Pecuaria

Cuadro N° 49
BENEFICIO DE GANADO PORCINO EN CAMALES Y MATADEROS POR MES, SEGÚN DEPARTAMENTO
Período : Enero - Febrero 2005 p/ - 2006 p/
(t)

Departamento	Año	Ene-Feb	Ene	Feb	Mar	Abr	May	Jun	Jul	Ago	Sep	Oct	Nov	Dic	Ene-dic
Total Nacional 1/	2005	7 215,0	3 462,6	3 752,3	3 973,8	4 209,3	3 902,5	4 208,3	4 385,0	4 213,3	4 336,6	4 345,7	4 314,2	5 517,3	50 621,0
	2006	8 186,4	4 101,8	4 084,6											
Tumbes	2005	27,4	15,4	12,0	18,5	14,3	14,6	17,5	16,1	17,3	16,5	16,8	17,6	19,4	196,1
	2006	37,7	19,1	18,6											
Piura	2005	120,9	45,2	75,7	77,0	83,3	44,7	80,9	76,2	73,8	81,3	77,2	101,7	97,9	915,0
	2006	186,7	94,0	92,7											
Lambayeque	2005	193,0	86,6	106,5	109,9	124,1	129,8	130,2	148,1	154,7	150,7	135,0	137,4	151,7	1 564,6
	2006	271,9	138,1	133,7											
La Libertad	2005	619,8	349,7	270,1	252,0	281,2	304,1	296,6	304,7	299,3	322,3	342,9	301,3	385,9	3 710,0
	2006	685,1	379,6	305,5											
Cajamarca	2005	291,5	156,0	135,5	167,7	158,5	171,1	167,6	196,3	203,3	197,6	191,3	201,4	200,9	2 147,3
	2006	385,9	193,8	192,1											
Cajamarca	2005	162,9	90,0	72,9	105,0	95,0	99,4	95,3	111,8	113,5	108,1	99,7	104,1	92,5	1 187,2
	2006	189,0	93,9	95,1											
Chota	2005	100,8	50,2	50,5	50,7	52,3	53,0	53,6	51,4	56,8	59,6	60,7	61,4	66,3	666,4
	2006	110,4	55,6	54,8											
Jaén	2005	27,9	15,7	12,2	12,0	11,2	18,7	18,7	33,1	33,1	29,9	31,0	35,9	42,2	293,7
	2006	86,5	44,3	42,2											
Amazonas	2005	121,4	55,4	66,1	67,2	70,2	68,0	62,7	67,3	63,6	70,1	66,2	61,5	64,2	782,5
	2006	132,6	65,8	66,8											
Ancash	2005	109,9	49,0	60,9	46,6	48,6	43,8	43,4	43,1	44,2	44,7	43,0	42,4	43,3	552,9
	2006	92,6	46,1	46,5											
Lima	2005	4 023,1	1 888,1	2 135,0	2 251,5	2 480,1	2 175,1	2 373,7	2 533,6	2 371,8	2 477,8	2 454,6	2 458,2	3 300,4	28 899,8
	2006	4 412,6	2 154,4	2 258,2											
Ica	2005	123,5	48,8	74,7	83,9	89,7	95,1	102,7	109,5	95,7	93,4	102,9	89,5	126,7	1 112,7
	2006	188,6	95,4	93,2											
Huánuco	2005	86,7	42,8	43,9	41,9	52,2	50,7	47,4	50,7	46,5	56,1	62,8	59,5	54,5	609,0
	2006	104,5	57,4	47,1											

Continúa

Conclusión	Año	Ene-Feb	Ene	Feb	Mar	Abr	May	Jun	Jul	Agosto	Sep	Oct	Nov	Dic	Ene-Dic
Departamento															
Pasco	2005	13,4	7,3	6,1	6,2	7,8	8,5	6,9	10,5	7,7	10,5	7,1	9,6	13,8	102,1
	2006	19,0	1,9	17,1											
Junín	2005	31,5	17,1	14,4	20,2	19,9	20,3	16,9	17,2	21,1	11,2	15,8	13,3	22,6	209,8
	2006	36,7	17,6	19,1											
Huancavelica	2005	16,1	6,4	9,6	9,4	10,5	10,5	8,1	9,5	5,5	6,2	6,1	6,6	5,0	93,2
	2006	7,6	3,5	4,1											
Arequipa	2005	531,4	259,2	272,3	330,5	328,9	319,0	342,7	330,7	314,3	338,5	374,1	327,2	457,4	3 994,7
	2006	682,3	341,6	340,8											
Moquegua	2005	41,4	14,9	26,5	23,0	26,9	21,4	25,6	25,9	21,5	20,7	24,2	22,0	46,0	298,6
	2006	47,2	22,2	25,0											
Tacna	2005	7,0	2,9	4,1	4,0	5,7	5,9	4,3	5,5	4,9	5,3	3,8	4,5	5,8	56,7
	2006	9,4	5,1	4,4											
Ayacucho	2005	68,9	23,8	45,1	58,7	42,7	34,9	85,5	49,6	57,6	44,6	52,7	34,5	51,6	581,5
	2006	75,8	37,9	37,9											
Apurímac	2005	124,1	64,1	60,0	81,0	66,9	81,7	75,2	78,0	83,6	88,8	72,3	70,5	80,4	902,6
	2006	136,3	69,7	66,6											
Abancay	2005	78,1	42,6	35,5	47,3	46,5	59,9	45,6	51,4	53,8	58,3	46,8	45,1	49,8	582,4
	2006	71,4	38,4	33,0											
Andahuaylas	2005	46,1	21,5	24,6	33,7	20,4	21,8	29,6	26,7	29,8	30,5	25,5	25,5	30,7	320,2
	2006	64,9	31,3	33,6											
Cusco	2005	23,9	12,0	12,0	13,2	10,7	15,3	14,9	11,2	12,1	6,3	10,3	13,4	15,9	147,2
	2006	20,2	10,6	9,6											
Puno ^{2/}	2005	64,9	32,3	32,7	34,7	36,1	36,8	36,3	39,0	34,0	32,7	35,0	33,1	35,3	418,0
	2006	66,1	31,6	34,5											
San Martín	2005	373,9	184,0	189,9	177,0	169,9	166,4	177,7	196,3	200,9	182,7	163,0	216,4	205,0	2 229,1
	2006	408,7	225,4	183,4											
Loreto	2005	129,6	66,8	62,8	74,4	65,1	70,2	67,5	61,1	70,8	63,4	71,7	73,5	80,9	828,2
	2006	121,0	63,6	57,4											
Ucayali	2005	123,4	61,3	62,1	60,2	52,2	51,3	53,5	44,1	43,0	47,8	52,0	52,2	88,0	667,6
	2006	123,9	59,1	64,8											
Madre de Dios	2005	13,1	6,0	7	-	-	-	7	-	-	-	-	-	-	-
	2006	0,0	-	-											

1/ No incluye beneficio clandestino

2/ Beneficio clandestino

p/ Preliminar

Fuente: Direcciones regionales y subregionales de agricultura

Elaboración: Ministerio de Agricultura - Dirección General de Información Agraria - Dirección de Estadística / Estadística Pecuaria

Cuadro Nº 50
BENEFICIO DE GANADO PORCINO HEMBRA EN CAMALES Y MATADEROS POR MES, SEGÚN DEPARTAMENTO
 Período : Enero - Febrero 2005 p/ - 2006 p/
 (t)

Departamento	Año	Ene-Feb	Ene	Feb	Mar	Abr	May	Jun	Jul	Ago	Sep	Oct	Nov	Dic	Ene-Dic
Total Nacional 1/	2005	2 781,1	1 347,4	1 433,6	1 468,4	1 454,6	1 651,1	1 613,4	1 547,9	1 508,7	1 526,0	1 616,3	1 588,2	2 018,1	18 773,7
	2006	3 084,3	1 533,6	1 550,7											
Tumbes	2005	13,3	7,9	5,3	11,4	6,6	5,7	7,7	7,2	8,5	6,6	6,6	8,0	8,0	89,6
	2006	16,9	9,6	7,2											
Piura	2005	49,4	20,9	28,5	29,2	31,7	19,4	30,8	27,6	27,0	28,5	29,6	33,9	33,9	341,0
	2006	73,2	37,3	35,9											
Lambayeque	2005	99,9	42,0	57,9	51,4	63,6	70,5	67,8	86,6	71,2	66,3	66,1	60,3	67,6	771,3
	2006	127,5	69,4	58,1											
La Libertad	2005	228,3	128,0	100,3	91,6	102,0	110,8	108,2	111,1	110,0	116,9	125,5	111,8	190,3	1 406,3
	2006	278,1	138,3	139,8											
Cajamarca	2005	118,1	62,7	55,4	74,7	66,0	69,5	72,9	82,2	83,0	84,2	86,3	92,7	86,1	915,8
	2006	172,5	83,0	89,5											
Cajamarca	2005	60,6	32,9	27,8	44,2	34,3	36,6	38,0	39,6	40,3	42,9	42,0	47,8	34,8	461,0
	2006	78,3	38,6	39,6											
Chota	2005	47,1	23,6	23,5	25,4	26,5	26,2	28,3	25,9	26,1	26,2	29,6	30,8	32,9	325,0
	2006	52,4	25,3	27,1											
Jaén	2005	10,4	6,2	4,1	5,2	5,2	6,7	6,7	16,7	16,7	15,1	14,6	14,1	18,5	129,8
	2006	41,9	19,1	22,8											
Amazonas	2005	60,5	26,4	34,1	34,9	35,9	33,9	30,2	32,6	29,4	33,5	32,5	26,8	27,9	378,0
	2006	61,8	27,9	33,9											
Ancash	2005	40,6	17,1	23,5	16,8	18,5	17,1	17,0	16,2	15,9	15,9	14,6	14,5	15,6	202,7
	2006	31,6	16,9	14,7											
Lima	2005	1 431,9	685,5	746,3	760,0	708,3	921,4	846,0	779,8	778,1	781,4	832,1	849,4	1 082,8	9 771,3
	2006	1 512,3	740,1	772,2											
Ica	2005	56,7	21,3	35,4	40,7	43,5	48,0	49,0	47,9	42,1	43,8	54,7	45,3	66,8	538,5
	2006	98,6	47,8	50,9											
Huánuco	2005	40,4	22,0	18,5	16,2	20,8	19,9	18,4	18,5	17,9	18,4	24,7	23,6	19,3	238,1
	2006	38,9	21,3	17,6											

Continúa

Conclusión		Año	Ene-Feb	Ene	Feb	Mar	Abr	May	Jun	Jul	Ago	Sep	Oct	Nov	Dic	Ene-Dic
Departamento																
Pasco	2005	5,5	3,2	2,3	1,5	2,0	2,8	2,4	3,4	2,0	2,4	2,0	2,0	2,8	3,7	30,5
	2006	4,9	0,5	4,4												
Junín	2005	19,1	9,5	9,6	12,7	11,0	10,8	9,8	11,6	13,3	7,5	10,1	8,2	8,2	15,0	129,2
	2006	22,2	9,3	13,0												
Huancavelica	2005	7,1	3,1	4,0	5,0	5,1	4,2	4,1	4,3	1,6	2,5	2,5	2,5	2,7	1,8	40,9
	2006	2,7	1,4	1,3												
Arequipa	2005	214,9	110,5	104,5	108,4	142,9	114,3	125,9	122,4	104,6	130,3	137,4	122,9	122,9	159,8	1 484,1
	2006	237,0	121,1	115,9												
Moquegua	2005	21,3	6,6	14,7	12,0	13,6	10,9	10,7	11,1	8,9	9,9	12,0	10,2	10,2	21,4	142,0
	2006	23,9	10,8	13,1												
Tacna	2005	3,0	1,2	1,9	1,7	2,0	2,2	1,9	2,3	2,3	2,5	2,5	1,4	1,6	2,4	23,3
	2006	3,2	1,9	1,3												
Ayacucho	2005	36,0	12,2	23,8	29,6	20,6	19,1	43,0	23,2	28,1	18,4	30,2	15,0	15,0	23,0	286,2
	2006	31,8	16,0	15,9												
Apurímac	2005	57,3	28,3	29,0	34,0	30,8	38,3	40,6	39,7	42,8	41,2	33,6	32,2	32,2	44,0	434,3
	2006	75,6	42,6	33,0												
Abancay	2005	28,7	15,6	13,1	14,9	15,8	23,5	18,1	21,2	22,0	24,4	19,8	18,4	18,4	26,7	233,4
	2006	37,4	20,2	17,2												
Andahuaylas	2005	28,6	12,7	15,9	19,1	15,0	14,8	22,5	18,5	20,7	16,8	13,8	13,8	13,8	17,3	200,9
	2006	38,2	22,4	15,9												
Cusco	2005	10,4	5,2	5,2	5,6	5,5	6,5	7,8	5,5	4,8	2,6	5,3	5,0	5,0	6,4	65,4
	2006	8,2	4,3	3,9												
Puno ^{2/}	2005	21,4	10,1	11,3	10,9	11,5	12,4	10,9	12,8	12,7	12,2	13,2	11,8	11,8	12,7	142,4
	2006	22,2	10,1	12,2												
San Martín	2005	151,9	74,3	77,6	74,6	73,3	73,4	68,4	71,8	73,3	66,7	66,8	75,8	75,8	81,6	877,6
	2006	152,9	81,4	71,5												
Loreto	2005	53,2	28,9	24,3	28,6	24,8	28,7	26,2	23,0	26,0	26,0	18,4	17,8	17,8	19,3	292,0
	2006	49,8	26,1	23,7												
Ucayali	2005	56,9	28,2	28,7	27,9	26,0	23,9	22,9	20,0	17,8	20,6	24,0	27,6	27,6	41,3	308,9
	2006	60,9	27,0	33,9												
Madre de Dios	2005	5,2	2,4	2,8	-	-	-	-	1,7	-	-	-	-	-	-	-
	2006	0,0	-	-												

1/ No incluye beneficio clandestino

2/ Beneficio clandestino

p/ Preliminar

Fuente: Direcciones regionales y subregionales de agricultura

Elaboración: Ministerio de Agricultura - Dirección General de Información Agraria - Dirección de Estadística / Estadística Pecuaria

Cuadro N° 51
BENEFICIO DE GANADO PORCINO MACHO EN CAMALES Y MATADEROS POR MES, SEGÚN DEPARTAMENTO
 Período : Enero - Febrero 2005 p/ - 2006 p/
 (t)

Departamento	Año	Ene-Feb	Ene	Feb	Mar	Abr	May	Jun	Jul	Ago	Set	Oct	Nov	Dic	Ene-Dic
Total Nacional 1/	2005	4 433,9	2 115,2	2 318,7	2 505,5	2 754,7	2 251,4	2 594,8	2 837,1	2 704,6	2 810,6	2 729,5	2 726,0	3 499,2	31 847,3
	2006	5 102,0	2 568,2	2 533,8	0,0	0,0	0,0	0,0	0,0	0,0	0,0	0,0	0,0	0,0	0,0
Tumbes	2005	14,1	7,4	6,6	7,1	7,7	8,9	9,8	8,9	8,7	9,9	10,2	9,7	11,4	106,4
	2006	20,8	9,4	11,4											
Piura	2005	71,5	24,4	47,1	47,8	51,6	25,4	50,1	48,6	46,9	52,9	47,5	67,8	64,0	574,1
	2006	113,5	56,7	56,7											
Lambayeque	2005	93,1	44,6	48,6	58,5	60,5	59,3	62,4	61,5	83,5	84,4	68,9	77,1	84,1	793,3
	2006	144,4	68,7	75,7											
La Libertad	2005	391,6	221,7	169,8	160,5	179,2	193,3	188,4	193,7	189,3	205,4	217,4	189,5	195,5	2 303,7
	2006	407,1	241,4	165,7											
Cajamarca	2005	173,4	93,2	80,1	93,0	92,5	101,6	94,7	114,1	120,3	113,4	105,0	108,7	114,8	1 231,6
	2006	213,4	110,8	102,6											
Cajamarca	2005	102,2	57,1	45,1	60,8	60,7	62,7	57,3	72,2	73,2	65,3	57,7	56,3	57,7	726,2
	2006	110,8	55,3	55,5											
Chota	2005	53,6	26,6	27,0	25,3	25,8	26,8	25,3	25,5	30,7	33,3	31,0	30,6	33,4	341,5
	2006	58,0	30,3	27,7											
Jaén	2005	17,5	9,5	8,0	6,8	6,1	12,1	12,1	16,4	16,4	14,8	16,3	21,8	23,7	163,9
	2006	44,6	25,2	19,4											
Amazonas	2005	60,9	29,0	31,9	32,4	34,2	34,1	32,5	34,7	34,3	36,7	33,7	34,7	36,3	404,5
	2006	70,8	37,9	32,9											
Ancash	2005	69,3	31,9	37,4	29,8	30,0	26,7	26,4	26,8	28,3	28,8	28,4	27,9	27,7	350,1
	2006	61,0	29,2	31,8											
Lima	2005	2 591,2	1 202,6	1 388,6	1 491,4	1 771,9	1 253,7	1 527,6	1 753,8	1 593,7	1 696,5	1 622,5	1 608,7	2 217,5	19 128,5
	2006	2 900,3	1 414,3	1 486,0											
Ica	2005	66,8	27,5	39,3	43,3	46,2	47,2	53,7	61,6	53,6	49,6	48,3	44,2	59,9	574,3
	2006	90,0	47,7	42,3											
Huánuco	2005	46,3	20,8	25,4	25,7	31,4	30,9	29,0	32,2	28,6	37,6	38,0	35,9	35,2	370,9
	2006	65,7	36,1	29,5											

Continúa

Departamento	Año	Ene-Feb	Ene	Feb	Mar	Abr	May	Jun	Jul	Ago	Sep	Oct	Nov	Dic	Ene-Dic
Pasco	2005	7,9	4,1	3,8	4,6	5,8	5,6	4,5	7,1	5,7	8,1	5,1	6,9	10,1	71,6
	2006	14,2	1,5	12,7											
Junín	2005	12,3	7,6	4,8	7,5	8,8	9,5	7,0	5,6	7,7	3,7	5,8	5,1	7,5	80,6
	2006	14,5	8,4	6,1											
Huancavelica	2005	8,9	3,3	5,6	4,4	5,4	6,3	4,0	5,2	3,9	3,7	3,6	3,9	3,2	52,4
	2006	4,9	2,1	2,8											
Arequipa	2005	316,5	148,7	167,8	222,0	186,0	204,7	216,8	208,3	209,6	208,2	236,7	204,3	297,6	2 510,7
	2006	445,4	220,5	224,8											
Moquegua	2005	20,1	8,2	11,9	11,0	13,3	10,5	14,9	14,7	12,7	10,9	12,2	11,8	24,6	156,6
	2006	23,3	11,4	11,9											
Tacna	2005	4,0	1,7	2,3	2,3	3,7	3,6	2,5	3,3	2,6	2,7	2,4	2,9	3,5	33,4
	2006	6,2	3,1	3,1											
Ayacucho	2005	32,9	11,6	21,3	29,1	22,2	15,9	42,4	26,4	29,5	26,2	22,5	19,5	28,7	295,3
	2006	43,9	21,9	22,0											
Apurímac	2005	66,8	35,8	31,0	47,0	36,1	43,4	34,6	38,3	40,9	47,6	38,7	38,3	36,5	488,3
	2006	60,7	27,1	33,6											
Abancay	2005	49,4	27,0	22,4	32,5	30,7	36,4	27,5	30,2	31,8	33,9	27,0	26,7	23,1	348,9
	2006	34,0	18,2	15,8											
Andahuaylas	2005	17,5	8,8	8,7	14,6	5,4	7,0	7,1	8,2	9,1	13,8	11,7	11,7	13,4	119,3
	2006	26,6	8,9	17,7											
Cusco	2005	13,5	6,8	6,8	7,6	5,2	8,8	7,1	5,7	7,3	3,7	5,0	8,4	9,5	81,8
	2006	12,1	6,3	5,8											
Puno ^{2/}	2005	43,6	22,2	21,4	23,8	24,6	24,4	25,4	26,3	21,2	20,5	21,8	21,3	22,7	275,5
	2006	43,9	21,6	22,3											
San Martín	2005	222,0	109,7	112,3	102,4	96,5	93,1	109,4	124,4	127,6	116,0	96,2	140,5	123,4	1 351,6
	2006	255,8	144,0	111,8											
Loreto	2005	76,4	37,9	38,4	45,7	40,3	41,5	41,3	38,1	44,7	37,4	53,3	55,7	61,6	536,2
	2006	71,2	37,5	33,8											
Ucayali	2005	66,5	33,0	33,5	32,3	26,2	27,4	30,5	24,1	25,2	27,2	28,0	24,5	46,7	358,7
	2006	63,0	32,1	30,9											
Madre de Dios	2005	7,9	3,6	4,3	-	-	-	-	-	-	-	-	-	-	-
	2006	0,0	-	-				5,1	-	-	-	-	-	-	-

1/ No incluye beneficio clandestino

2/ Beneficio clandestino

p/ Preliminar

Fuente: Direcciones regionales y subregionales de agricultura

Elaboración: Ministerio de Agricultura - Dirección General de Información Agraria - Dirección de Estadística / Estadística Pecuaria

Cuadro N° 52
BENEFICIO DE GANADO VACUNO EN CIMALES Y MATADEROS POR MES, SEGUN DEPARTAMENTO
 Período : Enero - Febrero 2005 p/ - 2006 p/
 (unidades)

Departamento	Año	Ene-Feb	Ene	Feb	Mar	Abr	May	Jun	Jul	Ago	Sep	Oct	Nov	Dic	Ene-Dic
Total Nacional	2005	123 555	56 332	67 223	71 887	77 575	76 752	80 558	80 391	80 089	82 570	79 418	81 198	81 348	915 341
	2006	148 894	76 204	72 690											
Tumbes	2005	673	345	328	336	357	305	267	336	347	318	354	361	367	4 021
	2006	670	343	327											
Piura	2005	5 526	2 697	2 829	3 300	3 520	3 616	3 610	3 761	3 724	3 632	3 648	3 920	3 737	41 994
	2006	7 522	3 780	3 742											
Lambayeque	2005	7 597	3 136	4 461	4 687	5 033	5 143	5 500	5 802	5 752	5 585	5 701	5 385	5 602	61 787
	2006	10 284	5 439	4 845											
La Libertad	2005	8 111	4 392	3 719	4 396	4 787	4 858	5 197	5 273	5 744	5 871	5 909	6 188	4 926	61 260
	2006	10 010	5 090	4 920											
Cajamarca	2005	4 596	2 489	2 107	2 498	2 716	2 879	3 165	3 558	3 082	3 263	3 176	3 334	3 506	35 773
	2006	6 199	3 155	3 044											
Cajamarca	2005	1 650	988	662	985	1 036	1 156	1 209	1 282	1 254	1 263	1 208	1 301	1 299	13 643
	2006	2 379	1 222	1 157											
Chota	2005	1 384	710	674	692	751	862	947	903	818	890	957	935	1 017	10 156
	2006	1 700	841	859											
Jaén	2005	1 562	791	771	821	929	861	1 009	1 373	1 010	1 110	1 011	1 098	1 190	11 974
	2006	2 120	1 092	1 028											
Amazonas	2005	3 095	1 508	1 587	1 677	1 616	1 682	1 716	1 710	1 771	1 801	1 634	1 527	1 650	19 879
	2006	3 242	1 611	1 631											
Ancash	2005	4 287	2 135	2 152	2 201	2 171	2 144	2 178	2 198	2 026	1 994	2 052	2 077	2 091	25 419
	2006	3 959	2 118	1 841											
Lima	2005	36 229	15 169	21 060	22 717	26 163	24 303	25 768	26 491	25 462	27 755	26 214	26 296	26 630	294 028
	2006	47 698	24 153	23 545											
Ica	2005	3 916	1 543	2 373	2 570	2 927	2 852	2 872	3 074	3 050	2 797	2 988	2 876	2 879	32 801
	2006	5 497	2 813	2 684											
Huánuco	2005	1 746	836	910	869	1 123	912	870	928	984	1 160	1 083	1 008	977	11 660
	2006	2 364	1 177	1 187											

Continúa...

Conclusión	Año	Ene-Feb	Ene	Feb	Mar	Abr	May	Jun	Jul	Ago	Set	Oct	Nov	Dic	Ene-Dic
Pasco	2005	1 032	451	581	597	797	769	855	881	744	795	525	786	940	8 721
	2006	678	268	410	2 638	2 733	2 945	2 991	3 273	2 964	2 870	2 736	2 753	2 705	33 013
Junin	2005	4 405	1 910	2 495	2 638	2 733	2 945	2 991	3 273	2 964	2 870	2 736	2 753	2 705	33 013
	2006	4 634	2 683	1 951	130	128	128	137	135	136	116	169	147	168	1 627
Huancavelica	2005	233	127	106	130	128	128	137	135	136	116	169	147	168	1 627
	2006	267	152	115	6 516	6 218	6 257	5 895	6 079	6 362	7 193	6 875	6 629	7 634	75 944
Arequipa	2005	10 286	3 956	6 330	6 516	6 218	6 257	5 895	6 079	6 362	7 193	6 875	6 629	7 634	75 944
	2006	12 614	6 559	6 055	813	916	874	812	911	881	863	768	847	929	9 857
Moquegua	2005	1 243	494	749	813	916	874	812	911	881	863	768	847	929	9 857
	2006	1 812	941	871	761	787	761	785	843	811	820	921	1 048	1 199	10 002
Tacna	2005	1 266	491	775	761	787	761	785	843	811	820	921	1 048	1 199	10 002
	2006	2 069	1 126	943	1 799	1 759	1 855	4 020	1 990	2 171	2 024	1 872	1 767	1 993	24 215
Ayacucho	2005	2 965	1 333	1 632	1 799	1 759	1 855	4 020	1 990	2 171	2 024	1 872	1 767	1 993	24 215
	2006	3 396	1 704	1 692	2 437	2 214	2 534	2 450	2 565	2 528	2 601	2 387	2 282	1 913	28 438
Apurimac	2005	4 527	2 312	2 215	2 437	2 214	2 534	2 450	2 565	2 528	2 601	2 387	2 282	1 913	28 438
	2006	3 516	1 833	1 683	1 969	1 765	2 058	1 967	1 990	1 943	2 049	1 825	1 720	1 409	22 280
Abancay	2005	3 585	1 850	1 735	1 969	1 765	2 058	1 967	1 990	1 943	2 049	1 825	1 720	1 409	22 280
	2006	2 519	1 329	1 190	468	449	476	483	575	585	552	562	562	504	6 158
Andahuaylas	2005	942	462	480	468	449	476	483	575	585	552	562	562	504	6 158
	2006	997	504	493	3 105	3 509	3 470	3 634	2 843	2 744	2 584	2 660	2 585	2 714	36 731
Cusco	2005	6 883	3 532	3 351	3 105	3 509	3 470	3 634	2 843	2 744	2 584	2 660	2 585	2 714	36 731
	2006	4 622	2 237	2 385	3 463	3 584	3 806	3 623	3 471	4 337	4 069	3 394	4 619	4 039	44 690
Puno	2005	6 285	3 174	3 111	3 463	3 584	3 806	3 623	3 471	4 337	4 069	3 394	4 619	4 039	44 690
	2006	8 508	4 192	4 316	2 138	2 294	2 321	2 231	2 216	2 416	2 405	1 990	2 292	2 240	26 852
San Martín	2005	4 309	2 053	2 256	2 138	2 294	2 321	2 231	2 216	2 416	2 405	1 990	2 292	2 240	26 852
	2006	4 795	2 435	2 360	1 046	1 008	1 047	873	903	909	845	1 077	1 166	995	11 915
Loreto	2005	2 046	1 080	966	1 046	1 008	1 047	873	903	909	845	1 077	1 166	995	11 915
	2006	2 109	1 157	952	826	853	851	717	719	696	756	829	851	1 036	9 699
Ucayali	2005	1 565	764	801	826	853	851	717	719	696	756	829	851	1 036	9 699
	2006	1 680	868	812	367	362	440	392	431	448	453	456	454	478	5 015
Madre de Dios	2005	734	405	329	367	362	440	392	431	448	453	456	454	478	5 015
	2006	749	370	379											

p/ Preliminar

Fuente: Direcciones regionales y subregionales de agricultura

Elaboración: Ministerio de Agricultura - Dirección General de Información Agraria - Dirección de Estadística / Estadística Pecuaria

Cuadro N° 53
BENEFICIO DE GANADO VACUNO HEMBRA EN CAMALES Y MATADEROS POR MES, SEGUN DEPARTAMENTO
 Período : Enero - Febrero 2005 p/ - 2006 p/
 (unidades)

Departamento	Año	Ene-Feb	Ene	Feb	Mar	Abr	May	Jun	Jul	Ago	Set	Oct	Nov	Dic	Ene-Dic
Total Nacional	2005	46 383	22 484	23 899	25 312	27 374	27 526	28 093	28 912	31 324	30 408	30 276	32 227	30 410	338 245
	2006	55 249	28 195	27 054											
Tumbes	2005	305	205	100	95	108	119	91	96	128	92	85	112	83	1 314
	2006	201	94	107											
Piura	2005	2 277	1 123	1 154	1 245	1 418	1 358	1 326	1 668	1 646	1 481	1 536	1 872	1 807	17 634
	2006	3 491	1 726	1 765											
Lambayeque	2005	3 767	1 514	2 253	2 308	2 728	2 907	2 577	2 798	3 124	3 070	3 269	2 981	3 157	32 686
	2006	5 884	3 099	2 785											
La Libertad	2005	4 714	2 624	2 090	2 439	2 653	2 692	2 859	2 915	3 226	3 310	3 350	3 531	2 742	34 431
	2006	5 490	2 783	2 707											
Cajamarca	2005	2 476	1 313	1 163	1 284	1 290	1 350	1 453	1 731	1 566	1 611	1 704	1 937	1 907	18 309
	2006	3 088	1 579	1 509											
Cajamarca	2005	871	503	368	441	485	564	605	578	581	591	609	809	748	6 882
	2006	1 323	710	613											
Chota	2005	796	394	402	425	429	480	478	469	445	466	544	526	544	5 602
	2006	865	415	450											
Jaén	2005	809	416	393	418	376	306	370	684	540	554	551	602	615	5 825
	2006	900	454	446											
Amazonas	2005	1 938	957	981	956	976	1 018	1 039	1 023	1 051	994	830	763	965	11 553
	2006	1 983	1 033	950											
Ancash	2005	1 850	916	934	1 010	1 088	990	1 020	1 023	867	840	876	884	929	11 377
	2006	1 710	948	762											
Lima	2005	4 310	2 071	2 239	2 481	3 017	2 350	1 966	3 258	4 324	3 113	3 260	4 861	2 832	35 772
	2006	5 908	2 861	3 047											
Ica	2005	1 653	659	994	1 057	1 257	1 249	1 157	1 222	1 199	1 053	1 147	1 061	1 105	13 160
	2006	1 919	1 002	917											
Huánuco	2005	962	457	505	502	664	553	533	538	575	717	629	544	623	6 840
	2006	1 402	664	738											

Continúa

Conclusión	Año	Ene-Feb	Ene	Feb	Mar	Abr	May	Jun	Jul	Ago	Set	Oct	Nov	Dic	Ene-Dic
Pasco	2005	413	227	186	228	358	329	355	361	308	369	283	409	468	3 881
	2006	312	77	235											
Junín	2005	2 043	935	1 108	1 273	1 272	1 403	1 311	1 460	1 355	1 602	1 422	1 404	1 519	16 064
	2006	2 366	1 431	935											
Huancavelica	2005	109	61	48	60	61	60	56	59	72	60	82	67	75	761
	2006	120	64	56											
Arequipa	2005	3 282	1 246	2 036	2 177	1 958	2 038	1 997	2 108	2 310	2 597	2 488	2 713	2 956	26 624
	2006	4 492	2 436	2 056											
Moquegua	2005	282	114	168	168	144	131	158	199	192	245	262	272	266	2 319
	2006	572	298	274											
Tarma	2005	421	167	254	304	314	247	328	369	390	392	416	473	490	4 144
	2006	905	474	431											
Ayacucho	2005	1 908	920	988	1 158	1 110	1 201	2 670	1 198	1 449	1 520	1 471	1 273	1 393	16 351
	2006	2 130	991	1 139											
Apurímac	2005	1 929	954	975	1 266	1 049	1 358	1 317	1 414	1 407	1 420	1 293	1 286	1 009	14 748
	2006	1 860	980	880											
Abancay	2005	1 370	690	680	960	795	1 068	986	1 010	994	1 045	927	920	694	10 769
	2006	1 190	640	550											
Andahuaylas	2005	559	264	295	306	254	290	331	404	413	375	366	366	315	3 979
	2006	670	340	330											
Cusco	2005	3 632	1 923	1 709	1 460	1 867	1 803	1 952	1 386	1 419	1 290	1 388	1 253	1 332	18 782
	2006	2 084	1 044	1 040											
Puno	2005	4 733	2 403	2 330	2 231	2 361	2 491	2 484	2 496	3 090	3 055	2 802	2 784	2 830	31 357
	2006	5 743	2 842	2 901											
San Martín	2005	1 684	790	894	821	853	913	730	751	832	825	746	797	919	9 871
	2006	1 806	844	962											
Loreto	2005	742	379	363	383	354	350	279	318	328	288	395	433	344	4 214
	2006	793	393	400											
Ucayali	2005	661	349	312	255	338	410	267	321	294	299	356	337	452	3 990
	2006	631	353	278											
Madre de Dios	2005	292	177	115	151	136	206	168	200	172	165	186	180	207	2 063
	2006	359	179	180											

p/ Preliminar

Fuente: Direcciones regionales y subregionales de agricultura

Elaboración: Ministerio de Agricultura - Dirección General de Información Agraria - Dirección de Estadística / Estadística Pecuaria

Cuadro N° 54
BENEFICIO DE GANADO VACUNO MACHO EN CAMALES Y MATADEROS POR MES, SEGUN DEPARTAMENTO
 Período : Enero - Febrero 2005 p/ - 2006 p/
 (unidades)

Departamento	Año	Ene-Feb	Ene	Feb	Mar	Abr	May	Jun	Jul	Ago	Sep	Oct	Nov	Dic	Ene-Dic
Total Nacional	2005	77 172	33 848	43 324	46 575	50 201	49 226	52 465	51 479	48 765	52 162	49 142	48 971	50 938	577 096
	2006	93 645	48 009	45 636											
Tumbes	2005	368	140	228	241	249	186	176	240	219	226	269	249	284	2 707
	2006	469	249	220											
Piura	2005	3 249	1 574	1 675	2 055	2 102	2 258	2 284	2 093	2 078	2 151	2 112	2 048	1 930	24 360
	2006	4 031	2 054	1 977											
Lambayeque	2005	3 830	1 622	2 208	2 379	2 305	2 236	2 923	3 004	2 628	2 515	2 432	2 404	2 445	29 101
	2006	4 400	2 340	2 060											
La Libertad	2005	3 397	1 768	1 629	1 957	2 134	2 166	2 338	2 358	2 518	2 561	2 559	2 657	2 184	26 829
	2006	4 520	2 307	2 213											
Cajamarca	2005	2 120	1 176	944	1 214	1 426	1 529	1 712	1 827	1 516	1 652	1 472	1 397	1 599	17 464
	2006	3 111	1 576	1 535											
Cajamarca	2005	779	485	294	544	551	592	604	704	673	672	599	492	551	6 761
	2006	1 056	512	544											
Chota	2005	588	316	272	267	322	382	469	434	373	424	413	409	473	4 554
	2006	835	426	409											
Jaén	2005	753	375	378	403	553	555	639	689	470	556	460	496	575	6 149
	2006	1 220	638	582											
Amazonas	2005	1 157	551	606	721	640	664	677	687	720	807	804	764	685	8 326
	2006	1 259	578	681											
Ancash	2005	2 437	1 219	1 218	1 191	1 083	1 154	1 158	1 175	1 159	1 154	1 176	1 193	1 162	14 042
	2006	2 249	1 170	1 079											
Lima	2005	31 919	13 098	18 821	20 236	23 146	21 953	23 802	23 233	21 138	24 642	22 954	21 435	23 798	258 256
	2006	41 790	21 292	20 498											
Ica	2005	2 263	884	1 379	1 513	1 670	1 603	1 715	1 852	1 851	1 744	1 841	1 815	1 774	19 641
	2006	3 578	1 811	1 767											
Huánuco	2005	784	379	405	367	459	359	337	390	409	443	454	464	354	4 820
	2006	962	513	449											

Continúa

Conclusión	Año	Ene-Feb	Ene	Feb	Mar	Abr	May	Jun	Jul	Ago	Set	Oct	Nov	Dic	Ene-Dic
Pasco	2005	619	224	395	369	439	440	500	520	436	426	242	377	472	4840
	2006	366	191	175											
Junín	2005	2 362	975	1 387	1 365	1 461	1 542	1 680	1 813	1 609	1 268	1 314	1 349	1 186	16 949
	2006	2 268	1 252	1 016											
Huancavelica	2005	124	66	58	70	67	68	81	76	64	56	87	80	93	866
	2006	147	88	59											
Arequipa	2005	7 004	2 710	4 294	4 339	4 260	4 219	3 898	3 971	4 052	4 596	4 387	3 916	4 678	49 320
	2006	8 122	4 123	3 999											
Moquegua	2005	961	380	581	645	772	743	654	712	689	618	506	575	663	7 538
	2006	1 240	643	597											
Tacna	2005	845	324	521	457	473	514	457	474	421	428	505	575	709	5 858
	2006	1 164	652	512											
Ayacucho	2005	1 057	413	644	641	649	654	1 350	792	722	504	401	494	600	7 864
	2006	1 266	713	553											
Apurímac	2005	2 598	1 358	1 240	1 171	1 165	1 176	1 133	1 151	1 121	1 181	1 094	996	904	13 690
	2006	1 656	853	803											
Abancay	2005	2 215	1 160	1 055	1 009	970	990	981	980	949	1 004	898	800	715	11 511
	2006	1 329	689	640											
Andahuaylas	2005	383	198	185	162	195	186	152	171	172	177	196	196	189	2 179
	2006	327	164	163											
Cusco	2005	3 251	1 609	1 642	1 645	1 642	1 667	1 682	1 457	1 325	1 294	1 272	1 332	1 382	17 949
	2006	2 538	1 193	1 345											
Puno	2005	1 552	771	781	1 232	1 223	1 315	1 139	975	1 247	1 014	592	1 835	1 209	13 333
	2006	2 765	1 350	1 415											
San Martín	2005	2 625	1 263	1 362	1 317	1 441	1 408	1 501	1 465	1 584	1 580	1 244	1 495	1 321	16 981
	2006	2 989	1 591	1 398											
Loreto	2005	1 304	701	603	663	654	697	594	585	581	557	682	733	651	7 701
	2006	1 316	764	552											
Ucayali	2005	904	415	489	571	515	441	450	398	402	457	473	514	584	5 709
	2006	1 049	515	534											
Madre de Dios	2005	442	228	214	216	226	234	224	231	276	288	270	274	271	2 952
	2006	390	191	199											

p/ Preliminar

Fuente: Direcciones regionales y subregionales de agricultura

Elaboración: Ministerio de Agricultura - Dirección General de Información Agraria - Dirección de Estadística / Estadística Pecuaria

Cuadro N° 55
BENEFICIO DE GANADO VACUNO EN CAMALES Y MATADEROS POR MES, SEGUN DEPARTAMENTO
 Período : Enero - Febrero 2005 p/ - 2006 p/
 (t)

Departamento	Año	Ene-Feb	Ene	Feb	Mar	Abr	May	Jun	Jul	Ago	Set	Oct	Nov	Dic	Ene-Dic
Total Nacional	2005	20 081,7	8 892,7	11 189,0	11 861,3	12 914,8	12 870,1	13 255,3	13 403,1	13 074,9	13 591,5	13 512,2	13 314,1	13 383,5	151 262,5
	2006	24 595,5	12 699,2	11 896,3											
Tumbes	2005	124,0	59,2	64,8	67,2	71,6	75,0	74,2	66,5	69,8	65,0	70,5	72,2	71,1	827,0
	2006	130,4	66,3	64,0											
Piura	2005	861,3	394,2	467,1	495,7	525,5	537,9	539,8	553,6	547,4	510,8	518,7	567,4	547,7	6 206,6
	2006	1 084,7	549,5	535,1											
Lambayeque	2005	1 040,8	434,2	606,6	649,2	698,5	713,8	764,1	847,5	829,3	753,0	806,7	731,9	791,2	8 625,9
	2006	1 442,1	763,7	678,5											
La Libertad	2005	1 161,4	604,4	557,0	668,2	727,4	736,4	777,6	797,3	802,5	891,7	895,0	886,5	667,7	9 011,8
	2006	1 446,7	739,4	707,3											
Cajamarca	2005	595,3	328,2	267,1	348,6	341,1	390,7	438,6	480,0	428,4	457,8	450,9	475,7	499,4	4 906,4
	2006	886,2	449,3	436,9											
Cajamarca	2005	218,1	134,0	84,1	147,3	142,4	160,1	169,5	181,9	180,1	179,8	175,8	184,9	181,9	1 921,8
	2006	337,6	171,8	165,8											
Chota	2005	171,6	88,2	83,4	85,5	92,9	106,8	117,7	111,7	107,7	117,6	126,3	123,4	134,2	1 295,4
	2006	222,9	110,6	112,3											
Jaén	2005	205,6	106,0	99,6	115,9	105,8	123,8	151,4	186,4	140,6	160,4	148,9	167,4	183,2	1 689,3
	2006	325,7	166,8	158,9											
Amazonas	2005	407,9	196,5	211,4	224,1	216,8	221,7	225,0	228,9	239,9	244,2	226,8	211,6	219,7	2 666,7
	2006	475,1	248,7	226,4											
Ancash	2005	545,6	271,7	273,9	275,7	285,8	282,1	283,3	286,4	265,1	267,5	271,4	274,9	277,5	3 315,2
	2006	521,4	276,3	245,1											
Lima	2005	7 722,4	3 188,3	4 534,1	4 770,1	5 511,8	5 293,6	5 406,3	5 618,4	5 262,7	5 858,5	5 836,7	5 552,5	5 648,3	62 481,2
	2006	10 105,3	5 139,1	4 966,2											
Ica	2005	581,9	229,0	352,9	371,9	423,1	405,5	421,6	451,2	436,6	405,7	431,2	415,2	421,2	4 765,2
	2006	795,9	408,4	387,5											
Huánuco	2005	267,9	127,6	140,2	132,1	171,1	139,4	132,1	140,0	148,8	176,9	165,7	154,3	148,5	1 776,8
	2006	357,8	177,7	180,1											

Continúa

Departamento	Año	Ene-Feb	Ene	Feb	Mar	Abr	May	Jun	Jul	Ago	Set	Oct	Nov	Dic	Ene-Dic
Pasco	2005	145,2	62,5	82,7	82,6	108,4	104,6	116,1	122,0	99,2	102,8	69,0	104,5	126,0	1 180,5
	2006	91,9	34,6	57,3											
Junín	2005	563,9	259,7	304,2	338,4	365,2	465,1	467,0	445,1	403,3	390,3	344,9	368,5	369,6	4 521,2
	2006	607,9	363,7	244,2											
Huancavelica	2005	26,1	13,9	12,2	15,3	15,2	15,8	16,8	16,6	16,4	13,1	19,0	16,7	19,2	190,2
	2006	28,3	16,8	11,6											
Arequipa	2005	1 997,0	757,0	1 240,0	1 234,1	1 206,8	1 198,7	1 126,9	1 172,0	1 225,8	1 230,7	1 324,0	1 129,6	1 271,8	14 117,4
	2006	2 280,7	1 235,8	1 044,9											
Moquegua	2005	244,3	98,5	145,9	146,6	167,4	158,6	152,6	170,6	174,3	154,7	147,2	163,0	183,6	1 862,9
	2006	353,8	183,3	170,6											
Tacna	2005	253,6	99,9	153,7	145,6	143,5	136,0	144,4	151,1	144,3	149,5	172,4	193,6	219,8	1 853,7
	2006	377,0	209,7	167,3											
Ayacucho	2005	323,4	149,3	174,0	195,8	193,7	196,4	427,2	217,8	228,7	212,9	200,5	189,8	214,4	2 600,7
	2006	355,1	173,1	182,0											
Apurímac	2005	503,9	256,5	247,4	268,0	248,4	277,7	272,5	279,3	275,7	282,5	260,1	249,9	213,2	3 131,1
	2006	398,0	207,1	190,9											
Abancay	2005	390,9	201,1	189,8	213,2	194,5	220,6	214,6	210,3	205,5	216,3	192,6	182,5	152,7	2 383,6
	2006	278,3	146,6	131,8											
Andahuaylas	2005	113,0	55,4	57,6	54,7	53,9	57,1	58,0	69,0	70,2	66,2	67,4	67,4	60,5	737,5
	2006	119,6	60,5	59,2											
Cusco	2005	823,8	425,1	398,6	412,2	416,6	415,7	436,2	346,1	330,6	311,0	289,7	316,8	336,4	4 435,1
	2006	541,6	266,2	275,4											
Puno	2005	740,7	371,1	369,6	430,1	466,0	487,0	459,0	440,2	544,0	509,7	404,6	586,1	510,3	5 577,6
	2006	1 063,5	520,2	543,3											
San Martín	2005	485,1	223,2	261,9	250,2	270,2	266,2	275,0	259,4	288,1	287,4	243,2	273,5	238,1	3 136,4
	2006	565,7	307,6	258,0											
Loreto	2005	291,4	152,6	138,7	144,7	142,7	142,5	120,4	126,1	130,6	116,9	153,9	165,6	138,8	1 673,5
	2006	289,3	161,0	128,3											
Ucayali	2005	256,3	125,4	130,9	134,6	138,7	138,5	116,9	116,5	112,4	124,0	136,3	139,8	170,7	1 584,7
	2006	273,4	140,5	132,9											
Madre de Dios	2005	118,7	64,7	54,0	60,3	59,3	71,4	61,8	70,4	71,2	75,1	73,6	74,4	79,2	815,5
	2006	123,7	61,2	62,5											

p/ Preliminar

Fuente: Direcciones regionales y subregionales de agricultura

Elaboración: Ministerio de Agricultura - Dirección General de Información Agraria - Dirección de Estadística / Estadística Pecuaria

Cuadro Nº 56
BENEFICIO DE GANADO VACUNO HEMBRA EN CAMALES Y MATADEROS POR MES, SEGUN DEPARTAMENTO
 Período : Enero - Febrero 2005 p/ - 2006 p/
 (t)

Departamento	Año	Ene-Feb	Ene	Feb	Mar	Abr	May	Jun	Jul	Ago	Set	Oct	Nov	Dic	Ene-Dic
Total Nacional	2005	6 182,4	2 907,8	3 274,6	3 446,4	3 855,3	3 745,1	3 790,8	3 937,7	4 305,9	4 018,4	4 431,1	4 566,9	4 086,8	46 366,8
	2006	7 612,8	3 903,1	3 709,8											
Tumbes	2005	52,3	37,4	14,9	13,2	17,0	17,3	23,4	14,1	19,5	13,7	12,8	18,6	12,6	214,6
	2006	31,8	14,6	17,2											
Piura	2005	349,9	148,0	201,9	166,2	185,6	176,5	177,3	227,1	224,1	192,8	200,8	261,2	252,9	2 414,2
	2006	477,6	239,1	238,4											
Lambayeque	2005	493,1	200,7	292,4	310,8	377,4	403,2	352,3	409,1	445,3	416,3	447,7	399,9	439,7	4 494,8
	2006	826,9	441,6	385,3											
La Libertad	2005	650,2	337,6	312,6	370,6	402,6	407,2	425,2	438,7	454,1	499,1	504,0	506,2	369,4	5 027,4
	2006	790,2	402,7	387,5											
Cajamarca	2005	297,2	162,3	134,9	161,2	154,0	174,2	195,1	231,6	209,8	219,6	241,0	269,6	263,4	2 416,8
	2006	421,1	215,2	205,9											
Cajamarca	2005	104,0	62,6	41,5	58,0	62,4	73,3	80,3	77,8	78,3	80,8	85,2	111,3	100,1	911,5
	2006	179,6	95,6	84,0											
Chota	2005	97,5	48,3	49,2	52,1	52,4	58,7	58,7	57,4	56,7	59,6	69,6	67,3	69,6	699,7
	2006	109,7	53,0	56,7											
Jaén	2005	95,7	51,4	44,3	51,1	39,2	42,2	56,1	96,4	74,8	79,2	86,1	91,0	93,7	805,6
	2006	131,8	66,6	65,2											
Amazonas	2005	245,4	118,5	126,9	124,5	120,2	125,4	129,7	129,2	134,8	126,9	109,2	98,6	119,8	1 463,6
	2006	262,2	133,0	129,1											
Ancash	2005	216,1	105,4	110,7	115,7	134,1	123,0	122,6	123,3	103,1	104,3	104,7	105,5	111,8	1 364,3
	2006	205,3	113,7	91,7											
Lima	2005	635,2	293,5	341,7	345,7	558,9	326,1	275,7	399,0	619,8	357,0	748,3	876,6	399,7	5 542,1
	2006	882,2	417,7	464,5											
Ica	2005	216,8	84,5	132,3	140,1	166,1	162,3	151,4	159,4	155,3	133,9	145,8	138,6	144,1	1 713,8
	2006	253,3	130,8	122,5											
Huánuco	2005	145,9	69,1	76,8	75,6	100,8	83,5	80,4	81,0	86,7	108,4	94,8	82,1	93,9	1 033,2
	2006	211,5	99,9	111,6											

Continúa

Conclusión	Año	Ene-Feb	Ene	Feb	Mar	Abr	May	Jun	Jul	Ago	Set	Oct	Nov	Dic	Ene-Dic
Pasco	2005	53,8	29,7	24,0	29,4	45,5	41,7	44,6	46,9	39,9	46,9	36,0	51,2	58,5	494,3
	2006	39,7	8,7	31,0											
Junín	2005	259,3	124,6	134,7	153,3	161,8	205,2	189,2	191,1	181,0	210,0	181,5	176,1	193,8	2 102,3
	2006	300,9	185,4	115,5											
Huancavelica	2005	11,5	6,2	5,3	6,6	7,0	7,3	6,5	7,0	8,3	6,6	9,0	7,5	8,6	85,8
	2006	12,7	6,9	5,8											
Arequipa	2005	618,4	228,8	389,6	403,0	376,8	387,4	383,2	406,8	447,1	430,4	459,5	452,3	488,1	4 852,9
	2006	809,7	442,2	367,5											
Moquegua	2005	50,5	21,5	28,9	30,8	26,5	24,0	29,0	37,0	36,5	44,0	51,3	49,1	48,8	427,4
	2006	99,1	53,0	46,1	52,0	54,4	43,0	57,0	61,8	65,5	67,3	67,4	75,8	80,5	696,4
Tacna	2005	71,8	28,1	43,7	52,0	54,4	43,0	57,0	61,8	65,5	67,3	67,4	75,8	80,5	696,4
	2006	145,2	77,2	68,0	124,3	118,0	122,9	275,6	129,3	149,1	155,7	154,5	134,1	144,9	1 712,7
Ayacucho	2005	204,4	102,4	102,0	124,3	118,0	122,9	275,6	129,3	149,1	155,7	154,5	134,1	144,9	1 712,7
	2006	222,6	103,2	119,4	136,7	115,8	144,1	143,8	149,3	148,8	149,3	136,5	135,4	108,8	1 578,3
Apurímac	2005	209,9	103,1	106,8	136,7	115,8	144,1	143,8	149,3	148,8	149,3	136,5	135,4	108,8	1 578,3
	2006	205,4	108,0	97,4	100,0	85,3	109,3	104,0	100,8	99,3	104,3	92,6	91,5	71,0	1 100,8
Abancay	2005	142,8	71,4	71,4	100,0	85,3	109,3	104,0	100,8	99,3	104,3	92,6	91,5	71,0	1 100,8
	2006	125,0	67,2	57,8	36,7	30,5	34,8	39,7	48,5	49,6	45,0	43,9	43,9	37,8	477,5
Andahuaylas	2005	67,1	31,7	35,4	36,7	30,5	34,8	39,7	48,5	49,6	45,0	43,9	43,9	37,8	477,5
	2006	80,4	40,8	39,6	201,1	206,1	202,0	217,5	155,6	159,1	144,3	157,3	141,1	150,6	2 137,8
Cusco	2005	403,3	213,3	190,0	201,1	206,1	202,0	217,5	155,6	159,1	144,3	157,3	141,1	150,6	2 137,8
	2006	233,7	117,4	116,3	263,6	290,4	311,9	310,3	310,8	379,6	373,8	333,6	343,9	348,4	3 805,3
Puno	2005	539,1	270,6	268,6	263,6	290,4	311,9	310,3	310,8	379,6	373,8	333,6	343,9	348,4	3 805,3
	2006	697,9	343,1	354,8	104,7	108,2	107,5	94,3	102,7	119,2	104,0	94,2	101,2	94,6	1 230,6
San Martín	2005	200,2	85,7	114,5	104,7	108,2	107,5	94,3	102,7	119,2	104,0	94,2	101,2	94,6	1 230,6
	2006	215,9	112,1	103,8	51,9	51,4	50,3	37,9	43,4	45,6	38,9	54,2	58,7	46,2	582,9
Loreto	2005	104,4	52,1	52,3	51,9	51,4	50,3	37,9	43,4	45,6	38,9	54,2	58,7	46,2	582,9
	2006	108,0	52,5	55,6	41,7	55,1	66,7	43,6	52,0	47,5	49,2	58,6	55,6	74,2	652,5
Ucayali	2005	108,4	57,5	50,9	41,7	55,1	66,7	43,6	52,0	47,5	49,2	58,6	55,6	74,2	652,5
	2006	102,9	57,1	45,8	23,8	21,6	32,5	25,2	31,7	26,2	26,1	28,5	28,4	33,5	322,9
Madre de Dios	2005	45,4	27,3	18,1	23,8	21,6	32,5	25,2	31,7	26,2	26,1	28,5	28,4	33,5	322,9
	2006	57,1	27,9	29,1											

p/ Preliminar

Fuente: Direcciones regionales y subregionales de agricultura

Elaboración: Ministerio de Agricultura - Dirección General de Información Agraria - Dirección de Estadística / Estadística Pecuaria

Cuadro N° 57
BENEFICIO DE GANADO VACUNO MACHO EN CAMALES Y MATADEROS POR MES, SEGUN DEPARTAMENTO
 Período : Enero - Febrero 2005 p/ - 2006 p/
 (t)

Departamento	Año	Ene-Feb	Ene	Feb	Mar	Abr	May	Jun	Jul	Ago	Set	Oct	Nov	Dic	Ene-Dic
Total Nacional	2005	13 899,3	5 984,9	7 914,4	8 414,9	9 059,5	9 125,1	9 464,5	9 465,4	8 769,0	9 573,1	9 081,1	8 747,2	9 296,8	104 895,7
	2006	16 982,6	8 796,1	8 186,5											
Tumbes	2005	71,7	21,7	49,9	54,1	54,6	57,6	50,8	52,4	50,3	51,3	57,7	53,6	58,5	612,4
	2006	98,6	51,8	46,8											
Plura	2005	511,4	246,2	265,2	329,5	339,9	361,4	362,5	326,5	323,3	318,0	317,9	306,3	294,7	3 791,4
	2006	607,1	310,4	296,7											
Lambayeque	2005	547,7	233,5	314,2	338,4	321,1	310,6	411,7	438,4	384,1	336,7	359,0	332,0	351,5	4 131,1
	2006	615,3	322,1	293,2											
La Libertad	2005	511,2	266,8	244,3	297,7	324,8	329,2	352,5	358,7	348,4	392,5	391,0	380,3	298,2	3 984,4
	2006	656,5	336,7	319,8											
Cajamarca	2005	298,1	165,8	132,2	187,4	187,0	216,4	243,5	248,4	218,6	238,2	209,9	206,1	236,0	2 489,7
	2006	465,1	234,1	231,0											
Cajamarca	2005	114,1	71,4	42,7	89,2	80,0	86,8	89,2	104,2	101,8	99,0	90,5	73,6	81,9	1 010,3
	2006	158,0	76,2	81,8											
Chota	2005	74,1	39,8	34,2	33,4	40,5	48,1	59,0	54,3	51,0	58,0	56,7	56,1	64,7	595,7
	2006	113,2	57,7	55,6											
Jaén	2005	109,9	54,6	55,3	64,8	66,6	81,6	95,3	90,0	65,8	81,2	62,7	76,4	89,5	883,7
	2006	193,9	100,2	93,7											
Amazonas	2005	162,5	78,1	84,4	99,7	96,6	96,3	95,2	99,7	105,1	117,3	117,6	113,1	100,0	1 203,1
	2006	212,9	115,7	97,2											
Ancash	2005	329,5	166,3	163,2	159,9	151,7	159,1	160,6	163,1	162,0	163,2	166,7	169,3	165,7	1 950,9
	2006	316,0	162,6	153,5											
Lima	2005	7 087,2	2 894,8	4 192,4	4 424,3	4 953,0	4 967,4	5 130,6	5 219,4	4 642,9	5 501,4	5 088,5	4 675,9	5 248,6	56 939,1
	2006	9 223,0	4 721,3	4 501,7											
Ica	2005	365,1	144,5	220,6	231,8	257,0	243,2	270,2	291,8	281,3	271,7	285,4	276,7	277,1	3 051,4
	2006	542,6	277,6	265,0											
Huánuco	2005	121,9	58,5	63,4	56,5	70,2	55,9	51,7	59,0	62,1	68,5	70,9	72,1	54,6	743,6
	2006	146,3	77,8	68,5											

Continúa...

Conclusión	Año	Ene-Feb	Ene	Feb	Mar	Abr	May	Jun	Jul	Ago	Set	Oct	Nov	Dic	Ene-Dic
Pasco	2005	91,4	32,7	58,7	53,2	62,9	62,9	71,6	75,2	59,3	56,0	33,0	53,3	67,5	686,2
	2006	52,2	25,9	26,4											
Junín	2005	304,6	135,0	169,5	185,1	203,3	259,9	277,7	254,0	222,3	180,4	163,4	192,4	175,8	2 419,0
	2006	306,9	178,3	128,7											
Huancavelica	2005	14,6	7,7	6,8	8,8	8,2	8,5	10,3	9,6	8,1	6,5	10,0	9,3	10,6	104,4
	2006	15,6	9,8	5,8											
Arequipa	2005	1 378,6	528,2	850,4	831,1	830,0	811,3	743,7	765,3	778,7	800,4	864,5	677,4	763,7	9 264,5
	2006	1 471,0	793,6	677,5											
Moquegua	2005	193,9	76,9	117,0	115,8	141,0	134,5	123,6	133,6	137,7	110,7	95,9	113,9	134,8	1 435,5
	2006	254,8	130,3	124,4											
Tacna	2005	181,8	71,8	110,0	93,6	89,0	93,0	87,4	89,3	78,8	82,2	105,1	117,8	139,3	1 157,3
	2006	231,8	132,6	99,3											
Ayacucho	2005	119,0	46,9	72,1	71,5	75,8	73,6	151,7	88,5	79,5	57,2	46,1	55,7	69,5	888,0
	2006	132,5	70,0	62,5											
Apurímac	2005	294,1	153,5	140,6	131,2	132,6	133,6	128,8	130,0	126,8	133,2	123,6	114,5	104,4	1 552,9
	2006	192,6	99,1	93,6											
Abancay	2005	248,1	129,7	118,4	113,2	109,2	111,3	110,5	109,5	106,2	112,0	100,1	91,0	81,7	1 292,8
	2006	153,4	79,4	74,0											
Andahuaylas	2005	46,0	23,8	22,2	18,0	23,4	22,3	18,2	20,5	20,6	21,2	23,5	23,5	22,7	260,0
	2006	39,2	19,7	19,6											
Cusco	2005	420,5	211,8	208,7	211,1	210,5	213,8	218,7	190,5	171,5	166,8	132,4	175,7	185,8	2 297,3
	2006	307,9	148,8	159,1											
Puno	2005	201,5	100,5	101,0	166,5	175,6	175,0	148,7	129,5	164,4	135,9	71,0	242,2	161,9	1 772,3
	2006	365,6	177,1	188,5											
San Martín	2005	284,9	137,5	147,4	145,5	162,1	158,8	180,6	156,7	168,9	183,5	149,0	172,4	143,5	1 905,8
	2006	349,7	195,5	154,2											
Loreto	2005	187,0	100,6	86,4	92,7	91,3	92,2	82,5	82,7	84,9	78,0	99,7	107,0	92,6	1 090,6
	2006	181,3	108,5	72,7											
Ucayali	2005	147,9	67,9	80,0	92,9	83,6	71,8	73,3	64,5	64,9	74,8	77,7	84,2	96,5	932,2
	2006	170,5	83,4	87,1											
Madre de Dios	2005	73,4	37,5	35,9	36,5	37,7	38,9	36,6	38,7	45,0	49,0	45,1	46,0	45,8	492,6
	2006	66,6	33,2	33,4											

p/ Preliminar

Fuente: Direcciones regionales y subregionales de agricultura

Elaboración: Ministerio de Agricultura - Dirección General de Información Agraria - Dirección de Estadística / Estadística Pecuaria

Cuadro Nº 58
VENTA DE POLLOS EN CENTROS DE ACOPIO DE LIMA METROPOLITANA Y CALLAO SEGUN MES
 Período : Enero - Diciembre 2005 p/ y Enero-Febrero 2006 p/

Mes	Miles de Unidades			(t)			Peso Promedio Vivo (kg/unidad)		
	2005	2006	Var. %	2005	2006	Var. %	2005	2006	Var. %
ene	10 569	9 789	-7,4	27 841	26 330	-5,4	2,634	2,690	2,1
feb	10 068	9 146	-9,2	26 656	24 091	-9,6	2,648	2,634	-0,5
mar	10 247			26 613			2,597		
abr	10 766			28 149			2,615		
may	10 702			28 040			2,620		
jun	10 632			27 555			2,592		
jul	10 983			28 810			2,623		
ago	10 458			27 610			2,640		
set	10 631			28 798			2,709		
oct	11 005			29 969			2,723		
nov	10 847			29 451			2,715		
dic*	11 013			30 190			2,741		
ene-feb	20 637	18 935	-8,2	54 497	50 421	-7,5	2,641	2,663	0,8
ene-dic	127 921			339 680			2,655		

Nota.- * Estimado dic 2005

p/ Preliminar

Fuente: Centros de Acopio de Aves Vivas de Lima Metropolitana y Callao

Elaboración: Ministerio de Agricultura - Dirección General de Información Agraria - Dirección de Estadística / Estadística Pecuaria

Cuadro Nº 59
VENTA DE AVES DE POSTURA Y REPRODUCTORAS EN CENTROS DE ACOPIO DE LIMA METROPOLITANA Y CALLAO SEGUN MES
Período : Enero - Diciembre 2005 p/ y Enero-Febrero 2006 p/
(unidades)

Mes	Gallinas Postura										Gallinas	
	Negras					Coloradas					Reproductoras	
	2005	2006	Var.%	2005	2006	Var.%	2005	2006	Var.%	2005	2006	Var.%
T o t a l	2005	2006	Var.%	2005	2006	Var.%	2005	2006	Var.%	2005	2006	Var.%
ene	210 280	216 570	3,0	26 480	59 520	124,8	183 800	157 050	-14,6	115 850	147 350	27,2
feb	167 300	209 460	25,2	10 200	58 210	470,7	157 100	151 250	-3,7	150 775	149 450	-0,9
mar	117 400			500			116 900			174 600		
abr	167 100			17 600			149 500			180 925		
may	198 920			35 520			163 400			190 900		
jun	189 350			30 450			158 900			180 850		
jul	175 130			32 550			142 580			176 910		
ago	192 150			36 500			155 650			180 150		
set	196 400			40 100			156 300			178 400		
oct	219 810			51 950			167 860			189 050		
nov	208 300			50 600			157 700			185 300		
dic *	219 840			66 440			153 400			178 499		
ene-feb	377 580	426 030	12,8	36 680	117 730	221,0	340 900	308 300	-9,6	266 625	296 800	11,3
ene-dic	2 261 980			398 890			1 863 090			2 082 209		

Nota.- * Estimado dic 2005
p/ Preliminar

Fuente: Centros de Acopio de Aves Vivas de Lima Metropolitana y Callao
Elaboración: Ministerio de Agricultura - Dirección General de Información Agraria - Dirección de Estadística / Estadística Pecuaria

Cuadro N° 60
**PRODUCCION DE PRINCIPALES PRODUCTOS AGROINDUSTRIALES POR MES
 SEGUN ACTIVIDAD PRODUCTIVA**
 (t)

PRODUCTOS	PRODUCCION						VENTAS					
	Enero - Febrero			Febrero			Enero - Febrero			Febrero		
	2005 p/	2006 p/	VAR. %	2005 p/	2006 p/	VAR. %	2005 p/	2006 p/	VAR. %	2005 p/	2006 p/	VAR. %
ACEITES Y GRASAS												
ACEITES												
Vegetal	24.444	29.139	19,2	12.581	14.627	16,3	23.688	29.300	23,7	12.199	14.701	20,5
Compuesto	4.183	0	-100,0	1.867	0	-100,0	4.183	0	-100,0	1.867	0	-100,0
GRASAS												
Manteca	6.918	8.215	18,7	3.154	3.768	19,5	6.685	7.731	15,6	3.175	3.600	13,4
Margarina	1.906	2.164	13,5	1.180	1.119	-5,2	2.308	1.514	-34,4	1.151	654	-43,2
ALIMENTOS BALANCEADOS												
Aves Carne	215.767	187.391	-13,2	104.262	89.816	-13,9	213.595	187.244	-12,3	102.362	89.186	-12,9
Aves Post./Rep.	49.922	55.629	11,4	24.938	27.278	9,4	51.864	55.456	6,9	24.908	27.193	9,2
Porcinos	11.625	12.217	5,1	5.683	6.044	6,4	11.582	12.152	4,9	5.775	6.045	4,7
Vacunos	9.969	10.436	4,7	4.781	5.463	14,3	9.936	10.515	5,8	4.803	5.544	15,4
Pavos y patos	2.970	3.021	1,7	1.504	1.357	-9,8	2.973	3.049	2,6	1.497	1.365	-8,8
Otros 1/	5.888	17.157	191,4	2.801	8.836	215,5	5.938	18.122	205,2	3.019	9.919	228,6
AVENA												
Elaborada	3.162	2.988	-6,1	1.781	1.497	-15,9	3.162	3.116	-1,5	1.636	1.519	-7,2
Avena y Cereales Y Gramineas	845	836	-1,1	363	388	6,9	860	818	-4,9	344	372	8,1
DERIVADOS DEL CACAO												
Polvo de Cacao	76	80	5,3	41	67	63,4	51	145	184,3	15	100	566,7
Manteca de Cacao	340	286	-15,9	180	89	-50,6	391	218	-44,2	171	44	-74,3
Cocoa	352	401	13,9	93	400	330,1	378	366	-3,2	97	365	276,3
Torta de Cacao	276	602	118,1	158	310	96,2	462	928	100,9	163	588	260,7
Licor de cacao	137	78	-43,1	56	51	-8,9	154	79	-48,7	76	46	-39,5
Chocolates y cober.	38	25	-34,2	18	24	33,3	53	20	-62,3	22	19	-13,6
ESPARRAGOS												
Fresco	8.113	10.786	32,9	3.071	3.972	29,3	8.119	10.721	32,0	3.026	3.971	31,2
Conserva	3.898	3.201	-17,9	1.660	1.239	-25,4	4.053	3.411	-15,8	1.873	1.313	-29,9
Congelado	975	740	-24,1	440	293	-33,4	1.015	897	-11,6	576	350	-39,2
DERIVADOS LACTEOS												
Queso tipo suizo	1.007	1.037	3,0	528	496	-6,0	899	979	8,8	414	456	10,0
Queso fresco	745	680	-8,6	376	293	-21,9	732	684	-6,6	364	290	-20,2
Queso mantecoso	83	65	-21,5	42	33	-20,6	83	63	-24,2	42	33	-21,0
Mantequilla	225	230	2,2	113	113	0,5	210	223	6,1	109	109	7,6
Cremas	354	266	-24,9	155	145	-6,0	321	253	-21,3	150	137	-8,8
Yogurts	7.542	8.638	14,5	3.973	4.489	13,0	7.545	9.316	23,5	3.990	4.442	11,3
Manjar blanco	455	538	18,2	223	236	5,7	429	543	26,7	205	234	14,5

Continúa

Conclusión	PRODUCTOS	PRODUCCION						VENTAS					
		Enero - Febrero			Febrero			Enero - Febrero			Febrero		
		2005	2006	VAR.%	2005	2006	VAR.%	2005	2006	VAR.%	2005	2006	VAR.%
EMBUTIDOS Y CARNES													
	Carne Ahumada	182	210	15,4	90	104	15,3	177	202	13,8	85	96	12,8
	Chorizo	312	368	17,9	153	188	22,9	299	376	25,5	148	198	33,7
	Hot Dog	1755	1943	10,7	892	1023	14,7	1792	1926	7,5	889	963	7,3
	Jamón	516	606	17,5	242	313	29,4	515	576	11,8	250	294	17,6
	Jamonada	1238	1337	7,9	674	702	4,2	1276	1366	6,3	642	657	2,3
	Mortadela	218	236	8,4	118	122	3,1	207	243	17,3	102	123	20,9
	Pasteles	16	17	2,4	8	9	11,9	16	16	2,5	8	8	3,8
	Paté	53	97	84,0	29	49	67,3	51	84	63,7	27	55	105,3
	Queso de Chanco	7	9	27,1	4	5	33,3	8	50	566,7	4	46	1132,4
	Chicharrón de Prensa	68	80	18,1	36	46	27,1	82	90	10,7	37	42	14,1
	Salame	13	12	-7,9	7	7	-1,5	7	7	0,0	4	4	11,1
	Hamburguesa	539	686	27,4	283	369	30,4	483	652	35,1	253	338	33,7
	Otros	192	225	17,2	87	113	30,1	192	217	13,1	86	109	26,7
FIDEOS													
	Corriente a Granel	6888	6357	-7,7	3716	2958	-20,4	6962	6085	-12,6	3699	3072	-17,0
	Envasado 2/	36763	38953	6,0	18108	18879	4,3	35868	39089	9,0	17312	19670	13,6
MALTERIA													
	Malta	10664	10665	0,0	5880	5393	-8,3	9835	10952	11,4	5028	5612	11,6
TRIGO													
	Harina	150791	159811	6,0	71820	78724	9,6	150095	152689	1,7	72141	75768	5,0
	Sémola	1538	1541	0,2	848	692	-18,4	1449	1441	-0,6	801	683	-14,7
	Sub - Productos	46538	44780	-3,8	23067	21094	-8,6	45080	42867	-4,9	23201	19929	-14,1
LECHE													
	Evaporada	50874	53017	4,2	23010	24445	6,2	45031	45795	1,7	24008	23520	-2,0
	Pasteurizada	8256	7626	-7,6	3641	3891	6,9	8119	8503	4,7	3780	4041	6,9
	Pollo Entera	-	-	-	-	-	-	-	-	-	-	-	-
ACEITE ESENCIAL DE LIMON													
	Aceite Esencial de limón	56	29	-48,2	32	20	-37,5	22	2	-90,9	17	0	-100,0
	Jugo de Limón	80	64	-20,0	57	64	12,3	25	50	100,0	25	50	100,0
	Cáscara deshidratada de Limón	820	467	-43,0	470	336	-28,5	234	461	97,0	78	305	291,0
ACEITE DE OLIVA													
	Aceite de Oliva	6	14	118,8	4	14	285,7	25	25	0,0	13	20	57,5
	Crudo de Oliva	-	-	-	-	-	-	-	-	-	-	-	-
	p/ Preliminar	-	-	-	-	-	-	-	-	-	-	-	-

1/. Incluye alimentos para conejos, pavos, patos, equinos, etc.
 2/. Corresponde a fideos corriente envasado para sopa y tallarin.

Fuente : Direcciones Regionales Agrarias-Dirección de Información Agraria
 Elaboración: Ministerio de Agricultura-Dirección General de Información Agraria-Dirección de Estadística

Cuadro N° 61

INGRESO DE PRINCIPALES MATERIAS PRIMAS E INSUMOS A LAS PLANTAS AGROINDUSTRIALES POR MES.
SEGÚN ACTIVIDAD PRODUCTIVA p/

(t)

MATERIA PRIMA	INGRESO				UTILIZACION			
	Enero - Febrero		Febrero		Enero - Febrero		Febrero	
	2005	2006	VAR.%	2006	2005	2006	VAR.%	2006
ACEITES Y GRASAS								
Sin Elaborar :								
Papa de Algodón	7 440	1 442	-80,6	5 663	1 417	-75,0	-	-
Maiz Amarillo	4 509	9 001	99,6	603	1 498	148,4	-	20,2
Elaboradas :								
Aceites:								
Crudo de Palma	5 271	3 678	-30,2	3 049	1 881	-38,3	3 489	1 018
Crudo de Algodón	451	450	-0,2	234	195	-16,6	449	185
Crudo de Pescado	1 068	3 100	190,2	-	-	-	2 850	935
Crudo de Soya	28 543	18 963	-33,6	10 793	13 340	23,6	31 603	13 420
Crudo de Girasol	-	1 493	-	-	1 493	-	1 014	478
Refinado Palma	5 958	3 651	-38,7	2 923	-	-100,0	7 360	3 851
Refinado de Soya	30	-	-100,0	-	-	-	-	41
ALIMENTOS BALANCEADOS								
Maiz	184 725	177 869	-3,7	73 529	112 618	53,2	161 624	79 931
Sorgo	390	180	-53,8	160	100	-37,5	325	194
Sub-productos de Trigo	21 126	17 444	-17,4	10 710	8 124	-24,1	20 399	9 581
Melaza	1 639	1 544	-5,8	574	856	49,1	1 718	597
Harina de Pescado	6 694	8 241	23,1	2 495	4 253	70,5	8 610	3 743
Grasa de Pescado	3 645	3 812	4,6	1 834	1 953	6,5	4 171	2 042
Soya en grano	11 883	14 199	19,5	5 675	6 151	8,4	12 510	6 170
Torta de Oleaginosas	58 113	59 607	2,6	21 631	36 825	70,2	65 273	31 960
Otros 1/	34 743	27 026	-22,2	18 131	11 954	-34,1	32 735	15 697
AVENA								
Avena (c/s cascara)	2 638	4 189	58,8	1 799	1 105	-38,6	3 774	2 129
Cebada	90	38	-57,8	35	5	-85,7	75	11
kiwicha	13	97	646,2	11	10	-9,1	25	15
Quinoa	215	142	-34,0	108	55	-49,1	182	98
Cocoa	11	11	0,0	8	8	0,0	5	7
Leche en Polvo	12	8	-33,3	1	1	0,0	16	2
Harina de trigo y otros	11	3	-72,7	6	1	-83,3	8	4
Azúcar	37	17	-54,1	22	3	-86,4	39	16
Maca, Harina	8	5	-37,5	4	4	0,0	7	4
Soya Entera	34	3	-91,2	-	1	-	21	1
DERIVADOS DEL CACAO								
Grano de Cacao	1 067	1 552	45,5	511	846	65,6	1 141	637
								840

Continúa

Conclusión	INGRESO						UTILIZACION					
	Enero - Febrero			Febrero			Enero - Febrero			Febrero		
	2005	2006	VAR.%	2005	2006	VAR.%	2005	2006	VAR.%	2005	2006	VAR.%
	MATERIA PRIMA											
EMBUT. Y CARNES PREPARADAS												
Carne Industrial	553	481	-13,0	285	295	3,3	550	491	-10,6	266	266	0,1
Carne de Cerdo	2 349	1 413	-39,9	1 186	296	-75,1	2 085	2 166	3,9	962	1 088	14,2
Carne de Ave	1 008	800	-20,7	513	380	-25,9	965	849	-12,0	492	415	-15,6
Maizena	312	293	-6,2	177	142	-19,9	269	296	10,2	111	155	39,5
Sal	80	99	22,8	40	56	40,7	82	83	1,8	40	46	15,2
Otros	90	87	-3,2	60	56	-7,8	84	72	-14,6	49	40	-18,4
MALTERIA												
Cebada	12 949	11 003	-15,0	6 907	0	-100,0	10 665	13 281	24,5	5 889	6 364	8,1
FIDEOS												
Harina de Trigo	44 868	47 512	5,9	22 045	22 326	1,3	44 842	47 066	5,0	22 293	22 244	-0,2
TRIGO												
Trigo	232 304	249 563	7,4	110 387	113 888	3,2	195 281	204 902	4,9	94 710	101 141	6,8
ESPARRAGOS												
Natural	19 975	27 459	37,5	7 680	12 676	65,1	19 411	28 519	46,9	7 484	12 328	64,7
LECHE												
Fresca	116 552	120 293	3,2	51 831	56 833	9,7	116 287	117 517	1,1	51 636	55 321	7,1
Grasa Anhidra	205	309	50,7	17	114	570,6	292	168	-42,5	63	41	-34,9
En Polvo Descremada	532	1 054	98,1	331	550	66,2	954	791	-17,1	556	297	-46,6
En Polvo Entera	13	549	4119,9	5	113	2151,8	101	559	453,5	9	204	2166,7
ACEITE ESENCIAL DE LIMON												
Limón Sútil	14 212	7 964	-44,0	7 931	5 705	-28,1	14 112	7 939	-43,7	7 962	5 689	-28,5
ACEITE DE OLIVO												
ACEITUNA	14	101	606,3	12	98	730,5	14	101	611,3	12	98	716,7

p./ Preliminar

1/. Incluye Coronta, Alfalfa, Pancamel, etc

Fuente : Direcciones Regionales Agrarias-Dirección de Información Agraria

Elaboración: Ministerio de Agricultura-Dirección General de Información Agraria-Dirección de Estadística

Cuadro N° 62

PRODUCCION DE AZUCAR POR MES, SEGUN DEPARTAMENTO
Periodo: 2000-2005

(t)

Departamento	Año	ene-feb	ene	feb	mar	abr	may	jun	jul	ago	set	oct	nov	dic	ene-dic
Nacional	2000	121 993	60 396	61 597	53 630	33 385	48 961	60 098	56 499	63 598	63 457	72 371	76 914	73 191	724 096
	2001	116 402	55 349	61 054	49 216	45 774	42 578	54 236	65 159	78 297	74 757	80 746	73 128	79 640	759 935
	2002	136 286	73 028	63 258	63 967	54 276	55 725	71 441	75 376	86 043	83 771	85 824	81 280	83 598	877 588
	2003	140 496	75 813	64 683	76 968	61 902	80 185	84 496	82 153	83 951	80 683	91 208	85 971	90 794	958 808
	2004 ^{p/}	125 681	70 763	54 919	61 403	49 136	64 469	59 345	59 936	59 936	59 240	61 347	66 519	72 835	747 571
	2005 ^{p/}	103 101	51 942	51 160	45 759	42 379	43 567	50 406	63 516	61 848	62 804	68 921	74 486	77 813	694 599
2006 ^{p/}	128 755	58 575	70 180												
Lambayeque	2000	27 055	13 065	13 990	8 432	4 059	8 986	15 834	17 063	18 808	21 128	20 427	20 762	19 284	181 839
	2001	24 060	12 445	11 615	2 256	8 085	8 894	14 650	15 968	23 341	21 471	25 105	23 266	23 475	190 570
	2002	34 497	19 847	14 651	14 479	10 961	2 513	15 807	23 928	25 913	23 327	25 732	24 624	24 563	226 344
	2003	36 907	20 320	16 587	20 417	12 347	23 619	24 374	22 479	23 751	20 612	23 749	24 301	23 469	256 024
	2004 ^{p/}	25 279	12 327	12 952	14 561	10 652	14 838	12 058	13 239	14 347	11 843	16 303	17 089	14 878	165 087
	2005 ^{p/}	14 185	7 383	6 802	6 581	6 630	5 387	6 537	13 761	14 095	13 518	14 147	18 044	18 045	130 930
2006 ^{p/}	26 398	15 560	10 838												
La Libertad	2000	57 442	28 790	28 651	24 776	18 362	20 059	23 118	20 121	25 109	23 597	30 798	33 990	32 752	310 124
	2001	49 870	21 064	28 806	25 184	20 801	21 117	20 203	28 597	32 415	32 429	32 959	32 250	33 909	329 734
	2002	60 578	31 439	29 139	30 005	30 331	31 932	33 345	28 929	35 112	37 629	38 103	32 166	35 703	393 832
	2003	57 924	31 818	26 106	33 634	31 108	35 669	35 810	37 052	35 475	36 675	42 253	39 352	44 094	429 047
	2004 ^{p/}	55 969	35 273	20 696	26 341	17 917	24 983	23 407	22 513	20 456	25 865	27 520	30 584	29 736	305 291
	2005 ^{p/}	46 494	23 739	22 755	23 787	17 364	18 456	24 534	30 857	28 914	27 507	32 753	36 999	41 240	328 905
2006 ^{p/}	63 152	26 663	36 489												
Ancash	2000	10 199	5 746	4 453	5 230	4 202	5 017	4 851	3 933	4 574	4 491	4 642	5 669	5 241	58 049
	2001	11 667	5 927	5 740	6 214	4 448	5 856	5 694	5 151	6 339	6 649	5 815	3 869	6 340	68 043
	2002	13 611	7 428	6 183	6 038	5 199	6 645	6 767	6 003	7 538	7 007	5 111	6 831	6 182	76 931
	2003	12 608	6 149	6 458	6 606	4 784	6 207	6 455	6 386	6 915	6 887	7 128	5 992	7 051	77 017
	2004 ^{p/}	14 269	7 865	6 404	5 399	4 360	7 520	6 688	7 120	6 257	6 277	4 967	6 877	5 430	75 165
	2005 ^{p/}	9 495	3 929	5 566	3 548	4 163	2 770	4 719	5 162	5 744	5 657	5 689	4 646	0	51 593
2006 ^{p/}	6 566	1 216	5 350												
Lima	2000	25 312	11 878	13 434	14 288	5 781	13 975	15 153	15 086	15 107	13 289	15 742	15 793	15 097	164 621
	2001	29 116	15 006	14 110	14 945	11 864	5 881	12 986	15 444	16 201	14 209	15 858	12 493	14 667	163 664
	2002	25 308	13 106	12 202	12 190	6 763	13 636	14 447	15 572	16 314	15 031	15 676	16 653	15 945	167 535
	2003	31 136	16 683	14 452	15 308	12 712	13 615	16 765	15 152	16 196	15 309	16 873	15 117	15 204	183 387
	2004 ^{p/}	29 583	14 716	14 867	14 650	15 515	16 288	16 429	16 443	17 275	16 462	16 829	17 380	16 905	193 759
	2005 ^{p/}	31 867	16 230	15 637	11 142	13 571	16 419	14 616	13 736	13 095	15 471	15 654	13 975	17 624	177 170
2006 ^{p/}	30 842	14 163	16 679												
Arquipa	2000	1 986	917	1 069	904	982	923	1 142	296	0	953	761	701	816	9 463
	2001	1 690	906	783	616	576	829	703	0	0	0	1 009	1 250	1 250	7 923
	2002	2 292	1 210	1 082	1 255	1 023	1 000	1 075	944	1 166	777	1 202	1 006	1 205	12 945
	2003	1 922	842	1 079	1 004	960	1 075	1 093	1 084	1 614	1 201	1 205	1 209	976	13 333
	2004 ^{p/}	582	582	0	451	691	840	763	621	905	900	900	906	710	8 269
	2005 ^{p/}	1 060	660	400	700	650	535	0	0	0	650	678	822	904	6 000
2006 ^{p/}	1 796	973	824												

p/ Información Preliminar

Fuente : Empresas azucareras

Elaboración : Ministerio de Agricultura - Dirección General de Información Agraria - Dirección de Estadística

Comercialización



Cuadro	DESCRIPCION	Pág.
Precios		
63	Precio promedio pagado al productor (en chacra) de principales productos agrícolas y pecuarios (nuevos soles/kg) Enero-Febrero 2005/2006	113
64	Precio promedio pagado al productor (en chacra) de principales productos agrícolas y pecuarios (soles constantes dic 2001/kg) Enero-Febrero 2005/2006	115
65	Precio promedio pagado al productor (en chacra) de principales productos agrícolas, según departamento. Febrero 2005/2006 (nuevos soles/kg)	117
66	Lima Metropolitana: Precio promedio al por mayor por mes, según principales productos agrícolas (S/. x kg). Periodo: Enero-Febrero 2005/2006	119
67	Lima Metropolitana: Precio promedio en camal de principales productos pecuarios, según mes. 2005/2006	121
68	Precio promedio mensual al por Enero-Febrero de los principales productos agroalimenticios en Lima Metropolitana y otras ciudades del país. Febrero 2005 (S/. x U.M.)	123
69	Lima Metropolitana: Precio promedio al consumidor por mes, según principales productos alimenticios que intervienen en el cálculo del índice de precios. (nuevos soles/kg) Enero-Febrero 2005/2006	127
70	Lima Metropolitana: Precio promedio al consumidor por mes, según principales productos alimenticios que intervienen en el cálculo del índice de precios. (soles constantes dic 2001/kg) Enero-Febrero 2005/2006	129
71	Precios promedio mensual al consumidor de principales productos agroalimenticios en Lima Metropolitana y otras ciudades del país. Febrero 2006 (S/. x U.M.)	131
ABASTECIMIENTO		
72	Lima Metropolitana: Ingreso mensual de principales productos agrícolas al Mercado mayorista N° 1. Enero-Febrero-2005/2006 (t)	135
73	Lima Metropolitana: Ingreso mensual de principales productos agrícolas al Mercado mayorista N° 1. Enero-Febrero-2005/2006 (t)	136
74	Lima Metropolitana: Ingreso mensual de principales productos agrícolas al Mercado mayorista N° 1. Enero-Febrero-2005/2006 (t)	137
75	Lima Metropolitana: Ingreso mensual de principales productos agrícolas al Mercado mayorista N° 1. Enero-Febrero-2005 /2006 (t)	138
76	Lima Metropolitana: Ingreso de papa al Mercado mayorista N° 1 por mes, según lugar de procedencia. Enero-Febrero-2005/2006 (t)	140
77	Ingreso, salida y stock de carne de vacuno, ovino, pollo y menudencia de vacuno importadas. Enero-Febrero 2005/2006 (t)	142

Cuadro Nº 63

**PRECIO PROMEDIO PAGADO AL PRODUCTOR (EN CHACRA) POR MES,
SEGUN PRINCIPALES PRODUCTOS AGRICOLAS Y PECUARIOS
(\$/ por kg)**

Productos	Año	ene	feb	mar	abr	may	jun	jul	ago	set	oct	nov	dic
Agrícola													
Arroz cáscara	2005	0,915	0,851	0,813	0,687	0,621	0,583	0,645	0,591	0,503	0,482	0,481	0,546
	2006	0,566	0,566										
Maíz amiláceo	2005	0,973	0,928	0,997	1,118	1,107	1,038	0,955	0,822	0,788	0,819	0,750	0,799
	2006	0,881	0,929										
Trigo	2005	0,793	0,890	0,843	0,764	0,754	0,731	0,730	0,675	0,676	0,669	0,731	0,745
	2006	0,800	0,000										
Frijol grano seco ^{1/}	2005	1,660	1,785	1,719	1,709	1,765	1,756	1,810	2,264	2,105	2,310	1,936	2,021
	2006	2,339	2,153										
Camote	2005	0,311	0,286	0,261	0,241	0,260	0,246	0,220	0,250	0,321	0,351	0,317	0,323
	2006	0,341	0,392										
Papa	2005	0,271	0,302	0,301	0,363	0,363	0,362	0,374	0,414	0,456	0,475	0,508	0,498
	2006	0,535	0,554										
Yuca	2005	0,255	0,263	0,269	0,296	0,293	0,298	0,291	0,287	0,285	0,286	0,285	0,281
	2006	0,269	0,259										
Algodón rama	2005	2,298	2,235	2,104	2,166	2,172	2,124	1,948	1,832	1,680	1,580	1,908	2,259
	2006	2,124	2,130										
Espárrago	2005	2,752	2,636	2,784	2,695	2,631	2,743	2,890	3,142	3,294	3,131	2,880	2,880
	2006	2,366	2,359										
Maíz amarillo duro	2005	0,469	0,418	0,468	0,517	0,525	0,482	0,492	0,508	0,532	0,515	0,499	0,512
	2006	0,521	0,481										
Marigold	2005	0,446	0,394	0,160	0,160	0,153	0,161	0,170	0,168	0,182	0,193	0,205	0,422
	2006	0,184	0,219										
Café	2005	2,622	3,585	4,472	4,376	4,846	4,650	4,703	4,580	4,379	4,900	2,675	2,412
	2006	3,608	4,037										
Soya	2005	1,088	1,269	1,199	1,299	1,234	1,329	1,516	1,301	1,063	1,060	1,483	1,480
	2006	1,350	1,459										
Ajo	2005	1,344	1,017	1,525	1,693	1,885	1,774	2,012	2,336	2,094	1,379	0,788	1,000
	2006	1,794	1,832										
Cebolla	2005	4,122	0,166	0,303	0,398	0,468	0,639	0,420	0,589	0,748	0,729	0,724	0,602
	2006	0,436	0,383										
Maíz choco	2005	0,500	0,468	0,459	0,430	0,504	0,613	0,546	0,491	0,507	0,556	0,513	0,487
	2006	0,497	0,453										
Tomate	2005	0,550	0,736	0,735	0,731	0,727	0,796	0,718	0,806	0,745	0,659	0,607	0,570
	2006	0,503	0,536										

Continúa

Conclusión

Productos	Año	ene	feb	mar	abr	may	jun	jul	ago	set	oct	nov	dic
Arveja grano verde	2005	0,600	0,547	0,506	0,678	0,836	0,635	0,762	0,983	0,868	0,816	0,803	0,884
	2006	1,102	0,998										
Haba grano verde	2005	0,473	0,453	0,408	0,357	0,499	0,607	0,643	0,801	0,661	0,567	0,504	0,575
	2006	0,636	0,571										
Limón	2005	0,332	0,310	0,345	0,363	0,320	0,304	0,385	0,394	0,503	0,423	0,491	0,360
	2006	0,327	0,343										
Mandarina	2005	0,460	0,657	0,602	0,562	0,505	0,487	0,562	0,608	0,831	0,885	0,660	0,465
	2006	0,415	0,695										
Manzana	2005	0,606	0,653	0,679	0,605	0,613	0,657	0,712	0,761	0,765	0,728	0,595	0,711
	2006	0,681	0,653										
Naranja	2005	0,377	0,433	0,339	0,312	0,267	0,331	0,398	0,493	0,865	0,380	0,274	0,300
	2006	0,314	0,360										
Papaya	2005	0,334	0,357	0,309	0,316	0,341	0,438	0,399	0,382	0,362	0,416	0,496	0,498
	2006	0,441	0,462										
Palta	2005	0,856	0,873	0,934	0,999	1,006	1,026	1,045	1,102	1,153	0,798	0,582	0,599
	2006	0,633	0,780										
Piña	2005	0,290	0,317	0,288	0,295	0,309	0,301	0,321	0,309	0,301	0,295	0,311	0,373
	2006	0,322	0,346										
Plátano	2005	0,261	0,266	0,270	0,279	0,286	0,288	0,295	0,289	0,297	0,292	0,293	0,282
	2006	0,292	0,295										
Pecuario													
Carne de ave 2/	2005	3,130	2,890	3,320	2,910	3,170	3,210	3,410	3,070	2,670	2,250	2,160	2,670
	2006	3,100	3,450										
Carne de ovino	2005	3,378	3,406	3,413	3,375	3,357	3,392	3,404	3,378	3,366	3,393	3,374	3,453
	2006	3,379	3,351										
Carne de porcino	2005	3,284	3,277	3,303	3,295	3,311	3,307	3,320	3,279	3,264	3,275	3,288	3,391
	2006	3,273	3,297										
Carne de vacuno	2005	3,384	3,378	3,338	3,311	3,279	3,307	3,333	3,343	3,344	3,349	3,371	3,353
	2006	3,324	3,317										
Huevos 2/	2005	2,395	2,852	3,200	3,230	3,139	3,397	3,329	2,600	2,400	2,300	2,400	2,150
	2006	3,000	2,700										
Leche 3/	2005	0,850	0,855	0,872	0,877	0,906	0,910	0,918	0,921	0,927	0,924	0,918	0,916
	2006	0,928	0,934										

1/ Precio promedio de todas las variedades

2/ en granja

3/ en establo

Fuente : Direcciones Regionales Agrarias - Dirección de Información Agraria

Elaboración : Ministerio de Agricultura - Dirección General de Información Agraria - Dirección de Estadística

Cuadro N° 64

**PRECIO PROMEDIO PAGADO AL PRODUCTOR (EN CHACRA) POR MES,
SEGUN PRINCIPALES PRODUCTOS AGRICOLAS Y PECUARIOS**
(soles constantes dic 2001/kg)

Productos	Año	ene	feb	mar	abr	may	jun	jul	ago	set	oct	nov	dic
Agrícola													
Arroz cáscara	2005	0,849	0,792	0,751	0,634	0,572	0,536	0,592	0,544	0,463	0,443	0,442	0,499
	2006	0,515	0,512										
Maíz amiláceo	2005	0,903	0,863	0,921	1,032	1,021	0,954	0,877	0,757	0,726	0,753	0,689	0,731
	2006	0,803	0,841										
Trigo	2005	0,736	0,828	0,779	0,706	0,695	0,672	0,671	0,621	0,622	0,616	0,672	0,682
	2006	0,729	0,000										
Frijol grano seco ^{1/}	2005	1,540	1,660	1,589	1,577	1,627	1,615	1,662	2,083	1,939	2,124	1,779	1,850
	2006	2,130	1,949										
Camote	2005	0,289	0,266	0,241	0,222	0,240	0,226	0,202	0,230	0,295	0,323	0,291	0,295
	2006	0,311	0,355										
Papa	2005	0,251	0,281	0,278	0,335	0,335	0,333	0,344	0,381	0,420	0,436	0,466	0,456
	2006	0,487	0,502										
Yuca	2005	0,237	0,245	0,248	0,273	0,270	0,274	0,267	0,264	0,263	0,263	0,262	0,257
	2006	0,245	0,235										
Algodón rama	2005	2,133	2,079	1,944	2,000	2,003	1,953	1,789	1,686	1,547	1,453	1,754	2,067
	2006	1,934	1,929										
Espárrago	2005	2,554	2,452	2,573	2,488	2,426	2,522	2,655	2,891	3,033	2,880	2,647	2,636
	2006	2,155	2,136										
Maíz amarillo duro	2005	0,435	0,388	0,433	0,477	0,484	0,443	0,451	0,467	0,490	0,474	0,459	0,468
	2006	0,475	0,436										
Marigold	2005	0,414	0,357	0,148	0,148	0,141	0,148	0,156	0,154	0,168	0,178	0,188	0,386
	2006	0,167	0,199										
Café	2005	2,433	3,335	4,132	4,039	4,467	4,275	4,319	4,214	4,033	4,506	2,458	2,207
	2006	3,286	3,656										
Soya	2005	1,010	1,180	1,108	1,199	1,137	1,222	1,392	1,197	0,979	0,975	1,363	1,354
	2006	1,229	1,322										
Ajo	2005	1,247	0,945	1,410	1,563	1,737	1,631	1,848	2,150	1,928	1,269	0,724	0,915
	2006	1,633	1,659										
Cebolla	2005	3,825	0,155	0,280	0,368	0,431	0,588	0,385	0,542	0,689	0,671	0,665	0,551
	2006	0,397	0,347										
Maíz chodlo	2005	0,464	0,435	0,424	0,397	0,464	0,563	0,501	0,451	0,467	0,511	0,472	0,445
	2006	0,453	0,411										
Tomate	2005	0,510	0,684	0,679	0,675	0,671	0,732	0,660	0,742	0,686	0,606	0,558	0,522
	2006	0,458	0,486										

Continúa

Conclusion

Productos	Año	ene	feb	mar	abr	may	jun	jul	ago	set	oct	nov	dic
Arveja grano verde	2005	0,556	0,509	0,488	0,626	0,771	0,583	0,700	0,904	0,800	0,751	0,738	0,809
	2006	1,004	0,904										
Haba grano verde	2005	0,439	0,422	0,377	0,330	0,460	0,558	0,590	0,737	0,608	0,521	0,463	0,527
	2006	0,579	0,517										
Limón	2005	0,308	0,289	0,319	0,335	0,295	0,280	0,354	0,362	0,464	0,389	0,451	0,329
	2006	0,298	0,310										
Mandarina	2005	0,427	0,611	0,556	0,518	0,466	0,448	0,516	0,559	0,765	0,814	0,606	0,425
	2006	0,378	0,630										
Manzana	2005	0,562	0,608	0,627	0,558	0,565	0,604	0,654	0,700	0,705	0,669	0,547	0,651
	2006	0,621	0,592										
Naranja	2005	0,350	0,403	0,313	0,288	0,246	0,305	0,366	0,453	0,796	0,349	0,252	0,275
	2006	0,286	0,326										
Papaya	2005	0,310	0,332	0,286	0,291	0,314	0,403	0,366	0,351	0,333	0,383	0,455	0,456
	2006	0,401	0,418										
Palta	2005	0,794	0,812	0,863	0,922	0,927	0,943	0,960	1,014	1,062	0,734	0,535	0,548
	2006	0,577	0,706										
Piña	2005	0,269	0,295	0,266	0,272	0,285	0,276	0,295	0,285	0,277	0,272	0,286	0,341
	2006	0,293	0,314										
Plátano	2005	0,243	0,247	0,249	0,257	0,264	0,264	0,271	0,266	0,273	0,269	0,269	0,258
	2006	0,266	0,267										
Pecuario													
Carne de ave 2/	2005	2,904	2,688	3,068	2,686	2,922	2,951	3,132	2,825	2,459	2,069	1,985	2,444
	2006	2,823	3,125										
Carne de ovino	2005	3,135	3,168	3,154	3,115	3,095	3,119	3,126	3,108	3,100	3,120	3,101	3,160
	2006	3,077	3,035										
Carne de porcino	2005	3,047	3,048	3,052	3,041	3,052	3,041	3,049	3,017	3,006	3,012	3,022	3,103
	2006	2,981	2,986										
Carne de vacuno	2005	3,140	3,142	3,085	3,056	3,023	3,041	3,061	3,076	3,080	3,080	3,098	3,069
	2006	3,027	3,004										
Huevos 2/	2005	2,222	2,653	2,957	2,981	2,894	3,123	3,058	2,392	2,210	2,115	2,206	1,968
	2006	2,732	2,445										
Leche 3/	2005	0,789	0,795	0,806	0,809	0,835	0,837	0,843	0,847	0,854	0,850	0,844	0,838
	2006	0,845	0,846										

1/ Precio promedio de todas las variedades

2/ en granja

3/ en establo

Fuente : Direcciones Regionales Agrarias - Dirección de Información Agraria

Elaboración : Ministerio de Agricultura - Dirección General de Información Agraria - Dirección de Estadística

Cuadro N° 65
PRECIO PROMEDIO PAGADO AL PRODUCTOR (EN CHACRA) DE PRINCIPALES PRODUCTOS AGRICOLAS, SEGUN DEPARTAMENTO
 Mes : febrero 2005^{pl} - 2006^{pl}
 (nuevos S/. por kg)

Departamento	Año	Arroz cáscara	Maíz amiláceo	Trigo	Frijol grano seco	Camote	Papa	Yuca	Algodón rama	Espárrago	Maíz a. duro	Marigold	Soya	Café
Promedio Nacional	2005	0,85	0,93	0,89	1,78	0,29	0,30	0,26	2,24	2,64	0,42	0,38	1,27	3,59
	2006	0,57	0,93	--	2,15	0,39	0,55	0,26	2,13	2,36	0,48	0,22	1,46	4,04
Tumbes	2005	1,00	--	--	--	0,59	--	0,39	--	--	0,54	--	1,50	--
	2006	0,62	--	--	--	--	--	0,44	--	--	0,63	--	1,08	--
Piura	2005	1,24	0,80	--	--	0,30	0,40	0,55	--	--	0,52	0,20	--	--
	2006	0,54	--	--	--	0,35	0,60	0,63	--	--	0,61	--	--	--
Lambayeque	2005	0,95	0,50	--	2,31	0,28	0,30	0,49	--	--	0,48	--	--	2,01
	2006	0,56	0,72	--	2,60	0,45	0,50	0,54	--	--	0,57	--	--	3,80
La Libertad	2005	1,28	0,97	--	1,84	0,31	0,47	0,43	--	2,68	0,51	--	--	1,96
	2006	0,67	0,79	--	1,80	0,41	0,58	0,40	--	2,07	0,56	--	--	3,50
Cajamarca	2005	1,03	0,51	--	1,40	0,38	0,32	0,47	--	--	0,52	--	1,50	--
	2006	0,69	0,80	--	1,41	0,37	0,55	0,49	--	--	0,65	--	1,70	--
Cajamarca	2005	1,50	0,51	--	1,14	--	0,37	0,70	--	--	0,51	--	--	--
	2006	0,94	--	--	1,86	--	0,66	--	--	--	0,72	--	--	--
Chota	2005	0,73	--	--	--	0,38	0,25	0,51	--	--	0,52	--	--	--
	2006	0,79	--	--	--	0,37	0,40	0,56	--	--	0,51	--	--	--
Jaén	2005	0,76	--	--	1,45	--	--	0,30	--	--	0,54	--	1,50	--
	2006	0,53	0,80	--	1,22	--	0,46	0,36	--	--	0,52	--	1,70	--
Amazonas	2005	0,81	0,82	--	1,26	--	0,16	0,38	--	--	0,58	--	1,00	1,64
	2006	0,59	0,82	--	1,74	--	0,52	0,37	--	--	0,70	--	1,00	--
Ancash	2005	0,95	1,05	--	2,08	0,37	0,38	--	2,18	1,60	0,54	--	--	--
	2006	0,92	1,03	--	2,26	0,40	0,59	--	2,20	1,60	0,57	--	--	--
Lima	2005	--	0,80	--	3,05	0,27	0,43	0,49	2,23	2,31	0,52	--	--	--
	2006	--	--	--	2,95	0,41	0,61	0,50	1,87	2,32	0,54	0,70	--	--
Ica	2005	--	--	--	--	0,20	0,50	--	2,25	2,70	0,55	--	--	--
	2006	--	--	--	3,00	0,36	0,60	--	2,12	2,80	0,63	--	--	--
Huánuco	2005	0,67	--	--	2,21	0,27	0,27	0,24	--	--	0,49	--	--	3,53
	2006	0,61	--	--	1,98	0,33	0,50	0,25	--	--	0,46	--	--	4,00

Continúa

Conclusión		Año	Arroz cáscara	Maíz amiliáceo	Trigo	Frijol grano seco	Camote	Papa	Yuca	Algodón rama	Espárrago	Maíz a. duro	Marigold	Soya	Café
Pasco	2005	0,60	--	--	1,50	--	0,20	0,40	--	--	--	0,50	--	--	--
	2006	0,58	--	--	1,50	--	0,49	0,41	--	--	--	0,44	--	--	--
Junín	2005	1,10	--	--	1,45	--	0,16	0,33	--	--	--	0,42	--	1,44	3,92
	2006	0,81	--	--	1,63	--	0,57	0,30	--	--	--	0,40	--	1,57	4,14
Huancavelica	2005	--	1,16	--	--	--	0,26	--	--	--	--	0,70	--	--	--
	2006	--	1,14	--	2,00	--	0,52	--	--	--	--	0,60	--	--	--
Arequipa	2005	0,99	0,88	--	--	0,51	0,27	0,85	--	--	--	0,62	0,50	--	--
	2006	0,63	1,00	--	2,00	0,50	0,74	--	--	--	--	0,51	0,15	--	--
Moquegua	2005	--	1,40	0,98	2,98	--	0,46	--	--	--	--	0,67	--	--	--
	2006	--	--	--	2,80	--	0,62	--	--	--	--	0,70	--	--	--
Tacna	2005	--	1,17	--	--	--	0,51	--	--	--	--	0,69	--	--	--
	2006	--	0,97	--	--	--	0,89	--	--	--	--	0,73	--	--	--
Ayacucho	2005	0,86	--	0,62	1,93	0,25	0,28	0,40	--	--	--	0,50	--	--	--
	2006	0,81	--	--	1,60	0,26	0,46	0,41	--	--	--	0,64	--	--	3,27
Apurímac	2005	--	--	--	--	0,61	0,21	0,65	--	--	--	--	--	--	--
	2006	--	--	--	--	0,50	0,54	0,65	--	--	--	--	--	--	--
Abancay	2005	--	--	--	--	0,65	0,25	0,65	--	--	--	--	--	--	--
	2006	--	--	--	1,60	0,45	0,19	--	--	--	--	--	--	--	--
Andahuaylas	2005	--	--	--	--	0,50	0,54	--	--	--	--	--	--	--	--
	2006	--	--	--	--	0,50	0,54	--	--	--	--	--	--	--	--
Cusco	2005	1,06	--	--	1,50	--	0,31	0,41	--	--	--	0,53	--	1,20	3,48
	2006	1,00	--	--	1,11	--	0,55	0,41	--	--	--	0,60	--	1,12	4,78
Puno	2005	--	--	--	--	--	0,53	0,80	--	--	--	--	--	--	--
	2006	--	--	--	--	--	0,61	0,81	--	--	--	--	--	--	--
San Martín	2005	0,66	--	--	2,68	--	--	0,24	--	--	--	0,32	--	0,83	3,20
	2006	0,45	--	--	2,82	--	--	0,23	--	--	--	0,39	--	0,90	3,68
Loreto	2005	0,48	--	--	1,01	--	--	0,19	--	--	--	0,41	--	--	--
	2006	0,36	--	--	--	--	--	0,21	--	--	--	0,35	--	--	--
Ucayali	2005	0,69	--	--	--	0,33	--	0,11	--	--	--	0,34	--	--	4,20
	2006	0,47	--	--	--	0,34	--	0,11	--	--	--	0,42	--	--	3,77
Madre de Dios	2005	0,87	--	--	2,00	0,45	--	0,47	--	--	--	0,51	--	--	2,00
	2006	0,91	--	--	--	0,37	--	0,42	--	--	--	0,57	--	--	2,00

p/ Preliminar

Fuente : Direcciones Regionales Agrarias - Dirección de Información Agraria

Elaboración : Ministerio de Agricultura - Dirección General de Información Agraria - Dirección de Estadística

Cuadro Nº 65
PRECIO PROMEDIO PAGADO AL PRODUCTOR (EN CHACRA) DE PRINCIPALES PRODUCTOS AGRICOLAS, SEGUN DEPARTAMENTO
 Mes : diciembre 2004^{pl} - 2005^{pl}
 (nuevos S/. por kg)

Departamento	Año	Ajo	Cebolla	Maiz	Tomate	Arveja gra-		Haba gra-	Limón	Mandarina	Manzana	Naranja	Papaya	Palta	Piña	Plátano
						no verde	no verde									
Promedio Nacional	2005	1,02	0,17	0,47	0,74	0,55	0,45	0,31	0,66	0,65	0,43	0,36	0,87	0,32	0,27	
	2006	1,83	0,38	0,45	0,54	1,00	0,57	0,34	0,70	0,65	0,36	0,46	0,78	0,35	0,30	
Tumbes	2005	--	--	0,20	0,80	--	--	0,41	--	--	0,80	0,35	--	--	0,32	
	2006	--	--	0,27	--	--	--	0,50	--	--	--	0,50	--	--	0,37	
Piura	2005	--	--	--	--	--	--	0,23	--	--	--	0,53	0,70	--	0,35	
	2006	--	0,81	--	0,74	--	--	0,24	--	--	0,32	1,14	0,80	--	0,52	
Lambayeque	2005	--	0,32	0,92	1,20	--	--	0,42	--	--	0,31	--	2,10	--	0,51	
	2006	--	2,05	1,04	0,60	1,49	--	0,55	--	--	0,50	1,60	--	--	0,60	
La Libertad	2005	1,94	0,40	0,42	0,68	0,60	--	0,37	0,70	0,66	0,44	0,31	0,60	0,41	0,22	
	2006	2,61	0,34	0,43	0,57	1,17	--	0,39	0,85	0,66	0,46	0,32	0,61	0,34	0,23	
Cajamarca	2005	2,33	0,44	0,84	0,93	0,56	0,74	0,51	--	0,81	0,62	0,50	2,05	0,96	0,24	
	2006	3,09	0,70	0,80	0,64	0,80	0,72	0,51	--	0,96	0,41	0,77	0,97	0,68	0,31	
Cajamarca	2005	--	0,30	0,91	1,50	0,47	0,78	0,46	--	0,81	2,87	0,38	2,35	--	0,47	
	2006	3,00	--	0,99	--	1,30	--	0,43	--	0,96	0,69	0,73	1,02	--	0,68	
Chota	2005	2,33	0,48	0,60	0,65	0,59	0,69	0,60	--	0,44	0,44	0,61	0,79	0,69	0,26	
	2006	3,11	0,70	0,61	0,69	0,67	0,72	0,59	--	--	0,47	0,78	0,79	0,81	0,28	
Jaén	2005	--	--	0,80	--	--	--	0,40	--	--	0,29	0,61	1,07	0,97	0,22	
	2006	--	--	--	0,46	--	--	0,42	--	--	0,30	0,78	0,81	0,67	0,29	
Amazonas	2005	--	0,41	0,69	0,64	0,78	0,54	0,36	--	1,61	0,43	0,46	0,62	0,58	0,43	
	2006	0,80	0,36	0,65	0,50	0,85	0,63	0,33	--	1,61	0,51	0,56	0,73	0,53	0,45	
Ancash	2005	1,30	0,40	0,39	0,59	0,55	0,43	0,77	--	0,88	0,85	0,80	1,40	--	0,48	
	2006	1,33	--	0,40	0,54	0,86	0,70	0,87	--	0,86	0,84	1,20	1,45	--	0,48	
Lima	2005	1,20	0,12	0,60	0,83	0,88	--	--	0,91	0,63	--	0,77	1,38	--	0,34	
	2006	1,05	0,68	0,55	0,68	1,09	0,50	--	1,08	0,63	--	1,13	1,30	--	0,38	
Ica	2005	--	0,56	--	0,74	--	--	--	--	1,25	--	--	--	--	0,23	
	2006	--	0,66	--	0,58	--	--	--	--	0,74	--	--	--	--	0,25	
Huánuco	2005	--	0,27	0,52	0,58	0,42	0,26	0,34	0,41	--	0,35	0,32	0,83	0,38	0,21	
	2006	--	--	0,57	0,38	0,90	0,44	0,39	0,46	--	0,33	0,67	0,74	0,47	0,21	

continúa..

Conclusión

Departamento	Año	Ajo	Cebolla	Maiz Choclo	Tomate	Arveja gra- no verde	Haba gra- no verde	Limón	Mandarina	Manzana	Naranja	Papaya	Palta	Piña	Plátano
Pasco	2005	--	--	--	--	--	0,80	--	--	--	0,40	0,42	0,49	0,25	0,28
	2006	--	--	--	--	--	0,80	--	--	--	0,40	0,42	0,49	0,25	0,30
Junín	2005	--	0,30	0,36	--	0,47	0,42	0,50	0,46	0,65	0,43	0,31	0,31	0,21	0,30
	2006	--	0,41	0,44	--	1,21	0,62	0,50	0,50	0,69	0,32	0,62	0,32	0,31	0,35
Huancavelica	2005	--	--	0,72	0,40	0,45	0,32	--	--	--	--	0,76	0,84	--	0,48
	2006	--	--	0,78	0,30	0,82	0,56	--	--	--	--	0,68	0,74	--	0,48
Arequipa	2005	0,88	0,12	0,40	0,60	0,85	0,26	0,74	--	1,30	--	--	0,91	--	0,90
	2006	1,07	0,24	0,42	0,28	1,12	0,50	--	--	1,25	--	--	0,94	--	1,00
Moquegua	2005	2,50	0,30	0,59	0,60	--	0,49	1,41	--	0,71	--	--	2,22	--	--
	2006	--	--	0,59	0,60	1,20	0,70	1,00	--	0,81	1,00	--	2,29	--	--
Tacna	2005	1,00	0,16	0,76	0,60	1,43	0,73	--	--	1,21	--	--	--	--	--
	2006	2,00	0,75	0,85	0,34	1,79	0,78	--	--	1,26	--	--	--	--	--
Ayacucho	2005	1,20	0,55	0,73	0,65	0,70	0,60	0,79	0,68	0,99	0,51	0,49	0,87	0,50	0,36
	2006	2,00	0,64	0,70	0,46	0,73	0,61	0,77	0,61	0,91	0,51	0,49	0,88	0,50	0,33
Apurímac	2005	--	0,51	0,57	0,79	0,52	0,37	0,58	--	0,56	0,47	0,49	0,66	--	0,45
	2006	--	0,60	0,58	0,46	0,62	0,59	0,55	--	0,62	0,46	0,69	0,58	--	0,41
Abancay	2005	--	--	0,50	0,80	0,42	0,37	0,53	--	0,44	0,35	0,58	0,79	--	0,40
	2006	--	--	0,50	0,45	0,63	0,63	0,52	--	0,45	0,42	0,72	0,78	--	0,41
Andahuaylas	2005	--	0,51	0,75	0,70	0,59	0,36	0,62	--	0,67	0,60	0,47	0,57	--	0,46
	2006	--	0,60	0,58	0,65	0,59	0,50	0,58	--	0,84	0,49	0,54	0,49	--	0,40
Cusco	2005	--	0,32	0,31	0,57	0,43	0,47	0,69	0,30	0,64	0,40	0,50	0,78	0,42	0,35
	2006	--	0,75	0,30	0,96	0,74	0,57	0,70	--	0,78	0,44	0,95	0,90	0,44	0,35
Puno	2005	--	0,40	0,90	--	--	0,58	0,58	--	--	0,34	0,65	1,08	--	0,29
	2006	--	0,54	0,67	--	--	0,49	0,58	--	--	0,31	0,64	1,06	--	0,29
San Martín	2005	--	--	--	0,92	--	--	0,34	0,26	--	0,30	0,36	0,37	0,39	0,25
	2006	--	--	--	0,66	--	--	0,34	0,27	--	0,30	0,30	0,37	0,39	0,26
Loreto	2005	--	0,33	0,31	0,38	--	--	0,75	0,41	--	0,42	0,34	0,34	0,24	0,20
	2006	--	0,31	0,33	0,39	--	--	0,76	0,43	--	0,43	0,33	0,43	0,24	0,22
Ucayali	2005	--	--	0,29	--	--	--	0,33	0,47	--	0,42	0,25	0,43	0,49	0,21
	2006	--	--	--	0,50	--	--	0,31	0,48	--	0,40	0,28	0,41	0,47	0,19
Madre de Dios	2005	--	--	0,50	--	--	--	1,12	--	--	0,57	0,69	--	--	0,47
	2006	--	--	0,50	0,92	--	--	1,20	--	--	0,63	0,55	--	--	0,45

p/ Preliminar

Fuente : Direcciones Regionales Agrarias - Dirección de Información Agraria

Elaboración : Ministerio de Agricultura - Dirección General de Información Agraria - Dirección de Estadística

Cuadro N° 66

**LIMA METROPOLITANA : PRECIO PROMEDIO AL POR MAYOR POR MES,
SEGUN PRINCIPALES PRODUCTOS AGRICOLAS (S/. por kg)
Período: enero-diciembre 2005 y enero-febrero 2006**

Productos		ene	feb	mar	abr	may	jun	jul	ago	set	oct	nov	dic
Tubérculos y raíces													
Papa blanca	2005	0,31	0,38	0,37	0,40	0,44	0,49	0,49	0,51	0,55	0,55	0,59	0,58
	2006	0,72	0,84										
Camote amarillo	2005	0,47	0,36	0,30	0,24	0,30	0,29	0,30	0,36	0,53	0,61	0,63	0,66
	2006	0,86	0,89										
Olluco largo	2005	0,96	0,95	0,79	0,75	0,68	0,72	0,73	0,75	0,87	0,97	1,16	1,83
	2006	1,37	1,19										
Yuca amarilla	2005	0,77	0,75	0,85	0,74	0,63	0,55	0,57	0,61	0,66	0,68	0,69	0,68
	2006	0,68	0,66										
Hortalizas													
Ajo criollo o Napuri	2005	1,45	1,45	1,68	1,67	1,91	1,95	2,82	3,12	2,89	1,74	1,29	1,59
	2006	1,72	1,67										
Cebolla roja Arequipaña	2005	0,31	0,35	0,52	0,71	0,87	0,87	0,64	0,74	1,17	1,25	1,19	0,85
	2006	0,68	0,62										
Tomate marzano	2005	1,31	1,41	1,19	1,23	1,15	1,16	1,27	1,37	1,26	1,15	1,12	1,34
	2006	1,03	1,07										
Zanahoria serrana	2005	0,36	0,51	0,69	0,84	0,77	0,77	0,50	0,48	0,44	0,36	0,39	0,36
	2006	0,33	0,33										
Zapallo macre	2005	0,66	0,66	0,67	0,62	0,65	0,67	0,61	0,62	0,59	0,71	0,58	0,40
	2006	0,48	0,58										
Legumbres													
Arveja blanca criolla	2005	0,75	0,70	0,80	1,09	1,32	0,98	1,32	1,45	1,10	1,03	1,04	1,41
	2006	1,78	1,50										
Haba verde criolla	2005	0,69	0,62	0,57	0,57	0,76	0,96	0,98	1,13	1,02	0,76	0,65	0,86
	2006	1,02	0,87										
Vainita Americana	2005	1,08	1,37	1,25	1,19	1,08	1,15	1,22	0,99	0,91	0,86	0,71	0,72
	2006	1,19	1,83										
Frutas													
Limón sutil	2005	0,84	0,76	0,92	0,87	0,73	0,76	0,95	1,02	0,91	0,92	1,11	0,90
	2006	0,82	0,8										
Mandarina satsuma	2005	1,97	1,53	0,94	0,93	0,89	0,74	1,02	1,45	1,55
	2006	1,65	1,68										
Naranja de jugo Valencia	2005	0,94	1,08	1,23	1,23	0,85	0,68	0,56	0,57	0,56	0,62	0,66	0,66
	2006	0,84	0,91										
Manzana cte/para agua	2005	1,17	0,98	0,88	1,20	1,52	1,45	1,49	1,47	1,46	1,40	1,80	1,65
	2006	1,48	1,36										
Papaya selva	2005	1,09	1,28	1,03	0,89	0,91	1,31	1,58	1,14	1,08	1,52	1,69	1,66
	2006	1,78	2,01										
Palta fuerte costa	2005	3,19	2,59	2,08	1,94	1,69	1,72	2,13	2,43	3,43	3,68	4,71	4,99
	2006	4,14	2,87										
Piña selva	2005	0,63	0,73	0,73	0,67	0,63	0,58	0,47	0,49	0,45	0,39	0,42	0,50
	2006	0,56	0,84										
Platano de seda	2005	0,60	0,60	0,61	0,61	0,61	0,62	0,62	0,61	0,60	0,60	0,60	0,60
	2006	0,62	0,65										

Nota : El precio mayorista que se registra son de productos de primera calidad e incluye el precio pagado al productor, mas flete, estiba y ganancia del mayorista.

... Sin información

Fuente: Empresa de Mercados Mayoristas S.A. (EMMSA). Y Mercado Mayorista de Frutas la Victoria.

Elaboración: Ministerio de Agricultura - Dirección General de Información Agraria - Dirección de Estadística

Cuadro N° 67

LIMA METROPOLITANA : PRECIOS PROMEDIO EN CARNAL POR PRINCIPALES PRODUCTOS SEGUN MES, 2005 p/ - 2006 p/ (nuevos soles /kg)

Mes	Carne Caprino 1/		Carne Ovino 1/		Carne Porcino 2/		Carne Vacuno 1/	
	2005	2006	2005	2006	2005	2006	2005	2006
Promedio	4,82	4,75	7,61	7,74	5,76	6,15	6,02	6,26
		Var.:%		Var.:%		Var.:%		Var.:%
		-1,4		1,7		6,8		3,9
ene	4,80	4,75	7,48	7,75	6,10	6,15	5,99	6,27
feb	4,80	4,75	7,55	7,73	5,30	6,15	6,10	6,25
mar	4,80		7,55		5,30		6,07	
abr	4,80		7,45		5,30		5,96	
may	4,80		7,45		5,50		5,96	
jun	4,80		7,35		5,40		5,98	
jul	5,00		7,51		5,80		5,92	
ago	4,80		7,83		6,00		5,77	
set	4,80		7,88		5,90		5,93	
oct	4,80		7,80		6,00		6,05	
nov	4,80		7,75		6,20		6,30	
dic	4,80		7,78		6,30		6,27	

Nota : Precio promedio en gancho. Incluye IGV.

p/ Preliminar.

Fuente : 1/ Sub Gerencia Agraria Metropolitana - Municipalidad de Lima Metropolitana.
2/ Asociación Peruana de Porcicultores (APP).

Elaboración: Ministerio de Agricultura-Dirección General de Información Agraria - Dirección de Estadística.

Cuadro N° 68
**PRECIOS PROMEDIO MENSUAL AL POR MAYOR DE PRINCIPALES PRODUCTOS AGROALIMENTICIOS
 EN LIMA METROPOLITANA Y CAPITAL DE DEPARTAMENTO**
 Mes: Febrero 2006
 (S./ U.M.)

Rubros/ Productos	U.M.	Ama- zonas (Chacha- poyas)	Ancash (Huaraz)	Apuri- mac (Aban- cay)	Arequi- pa	Ayacu- cho	Caja- marca	Cusco	Huanca- velica	Huá- nuco	Ica	Junín (Huan- cayo)	La Li- bertad (Truji- llo)
Tubérculos													
Papa blanca	Kg.	0,62	0,74	0,72	0,91	0,72	0,81	0,75	0,72	0,65	0,81	0,70	0,83
Papa amarilla	Kg.	0,71	1,10	0,87	1,10	0,91	1,27	0,94	0,82	0,71	1,12	0,88	1,10
Camote amarillo	Kg.	0,42	0,71	0,69	0,82	...	0,80	1,04	1,04	0,45	0,89	0,99	0,97
Olluco largo	Kg.	1,23	1,26	2,18	1,13	1,40	1,13	1,78
Yuca blanca	Kg.	0,40	0,68	0,78	0,96	0,45	0,96	1,05	1,13	0,65	0,71	0,68	0,97
Hortalizas													
Ajo entero crtollo 1/	Kg.	1,96	...	2,41	1,42	1,91	2,52	1,57	2,17	2,30	2,44	2,27	2,43
Ceb.cab.roja areq.	Kg.	0,79	0,77	0,67	0,37	0,60	0,88	0,59	0,79	0,61	0,55	0,64	0,84
Choclo	Kg.	0,82	0,74	0,79	0,64	0,79	1,52	1,75	1,05	...	1,24	0,63	0,85
Tomate	Kg.	0,75	0,75	0,53	0,37	0,50	0,75	0,78	1,00	0,65	0,79	0,50	0,94
Zanahoria	Kg.	0,41	0,42	0,38	0,28	0,24	0,70	0,49	0,32	0,33	0,39	0,20	0,38
Zapallo macre	Kg.	0,48	0,49	0,34	0,46	0,37	0,78	0,66	0,72	0,27	0,62	0,47	0,44
Legumbres													
Arveja blanca	Kg.	0,93	...	1,01	1,55	1,36	1,51	1,19	1,90	1,43	2,43	1,40	1,73
Haba	Kg.	0,65	...	0,80	0,60	1,03	1,77	0,82	1,25	0,49	0,81	0,91	1,38
Vainita americana	Kg.	0,88	...	0,80	1,24	...	2,04	1,22	2,03	0,60	1,52	1,20	1,75
Frutas													
Limón	Kg.	0,84	...	1,77	1,33	0,83	0,70	1,58	1,74	0,90	1,14	0,74	0,83
Mandarina	Kg.	...	0,93	1,80	2,23	1,70	2,10	2,23	2,02
Mango	Kg.	1,32	0,98	0,90	2,25	...	0,92	1,26	...	1,02
Manzana corriente	Kg.	1,32	0,97	1,06	0,76	0,90	1,19	...	1,15	1,09	0,95	0,96	0,93
Naranja para jugo	Kg.	0,40	0,92	1,16	1,25	0,91	0,69	0,88	1,04	0,50	1,24	0,75	0,97
Palta fuerte	Kg.	...	2,06	1,17	2,48	2,53	2,70	3,33	1,49
Papaya	Kg.	1,01	1,56	1,26	2,46	0,87	1,73	1,03	...	1,29	2,48	2,02	1,49
Piña	Kg.	0,92	0,90	1,02	1,54	0,91	1,41	1,13	1,56	...	0,78	0,94	1,20
Plátano de seda	Kg.	0,36	0,88	0,92	0,82	0,51	0,61	0,68	0,97	0,43	0,80	0,79	0,40
Sandía	Kg.	0,75	0,65	0,49	1,08	0,48	...	0,57	0,53	0,50
Uva	Kg.	1,85	...	2,37	2,00	2,60	2,70	3,02	2,48	2,30	1,18	2,00	1,27

Continúa

Rubros/ Productos	U.M.	Lamba- yque (Chicla- Metr.)	Lima (Lima Metr.)	Loreto (Iqui- tos)	Madre de Dios	Moque- gua	Pasco (Cerro Pasco)	Piura	Puno	San Martín (Tara- poto)	Tacna	Tumbes	Ucayali (Pu- callpa)
Tubérculos													
Papa blanca	Kg.	0,74	0,84	1,08	0,88	0,98	0,58	0,71	0,85	0,83	0,95	0,75	0,90
Papa amarilla	Kg.	1,03	0,91	1,81	1,12	1,20	0,77	0,72	1,07	1,80	1,50	1,45	0,90
Camote amarillo	Kg.	0,72	0,89	1,30	1,16	...	0,63	0,45	0,94	0,80	0,83	0,61	0,90
Olluco largo	Kg.	1,21	1,19	4,60	1,72	1,51	1,58	...	1,10	1,86	...
Yuca blanca	Kg.	0,77	0,66	0,57	0,49	1,70	0,64	0,52	1,34	0,40	1,20	0,50	0,39
Hortalizas													
Ajo entero criollo 1/	Kg.	2,87	1,67	3,48	2,64	2,50	2,35	3,19	2,26	5,91	2,21	3,15	2,20
Ceb.cab.roja areq.	Kg.	0,70	0,62	1,30	0,89	0,49	0,99	0,87	0,71	0,94	0,51	0,81	1,30
Chodo	Kg.	1,34	1,25	1,20	1,00	1,00	...	0,83	1,50	...	0,80	0,46	3,17
Tomate	Kg.	0,79	1,07	1,76	1,13	0,80	1,10	1,35	0,91	1,00	0,36	0,99	1,28
Zanahoria	Kg.	0,55	0,33	1,50	0,81	0,45	0,36	0,54	0,59	0,80	0,45	0,56	0,90
Zapallo macre	Kg.	1,18	0,58	0,89	0,59	0,63	0,62	0,80	0,52	0,60	0,90
Legumbres													
Arveja blanca	Kg.	1,70	1,50	3,30	1,82	...	1,79	1,24	2,09	...	2,27	1,74	2,73
Haba	Kg.	1,29	0,87	4,00	1,53	0,81	1,03	...	1,05	...	0,80	1,65	2,73
Vainita americana	Kg.	1,66	1,83	5,00	1,78	1,15	1,23	1,44	1,85	...	1,42	2,28	2,73
Frutas													
Limón	Kg.	0,89	0,80	1,79	2,04	2,15	1,17	0,44	1,93	...	1,16	0,66	2,27
Mandarina	Kg.	2,13	1,68	3,00	3,98	2,35	0,94	1,15	1,43	...	2,08	1,63	...
Mango	Kg.	0,64	0,94	...	4,09	1,10	1,22	0,66	1,19	...	1,60	0,88	3,00
Manzana corriente	Kg.	1,00	1,36	3,00	1,53	1,25	0,91	0,81	1,38	...	1,50	1,15	0,87
Naranja para jugo	Kg.	0,72	0,91	0,80	2,39	1,05	0,81	0,51	0,80	...	1,17	0,65	...
Palta fuerte	Kg.	2,94	2,87	5,00	5,65	3,32	...	2,85	3,81	...	4,50	2,47	3,50
Papaya	Kg.	2,55	2,01	1,00	1,48	2,00	...	0,72	1,04	...	1,50	0,75	1,06
Piña	Kg.	0,84	0,84	1,39	1,33	1,45	0,92	1,13	1,08	...	1,15	0,94	1,08
Plátano de seda	Kg.	0,82	0,65	0,70	0,74	0,75	0,77	0,60	0,81	...	0,80	0,41	0,51
Sandia	Kg.	0,67	0,62	1,09	...	0,52	...	0,53	0,77	...	0,45	0,70	0,90
Uva	Kg.	1,84	1,84	5,25	5,98	2,55	2,44	1,69	2,68	...	2,14	1,65	3,73

Continúa

Rubros/ Productos	U.M.	Ama- zonas (Chacha- poyas)	Ancash (Huaraz)	Apuri- mac (Aban- cay)	Arequi- pa	Ayacu- cho	Caja- marca	Cusco	Huanca- velica	Huá- nuco	Ica	Junín (Huan- cayo)	La Li- bertad (Truji- llo)
Carnes y huevos													
Carne de camero	Kg.	5,25	5,60	4,85	7,23	6,20	6,91	6,13	...	5,17	6,50	6,77	6,50
Carne de cerdo	Kg.	5,13	5,33	6,12	6,52	6,34	6,02	5,50	5,50	...	6,50
Carne de vacuno	Kg.	4,76	5,50	4,45	5,40	6,30	5,00	6,20	...	6,00
Pollo eviscerado	Kg.	5,32	4,88	4,96	4,97	5,58	4,90	4,64	5,43	5,33	4,43	4,97	4,67
Huevo	Kg.	3,35	3,03	3,11	3,10	2,82	3,34	3,48	3,50	3,07	2,97	3,20	2,94
Jurel	Kg.	...	2,84	...	3,06	3,24	3,52	3,45	...	3,00	...	2,73	...
Agroindustriales													
Aceite comp. granel	Litro	3,38	3,28	3,09	3,01	3,33	3,19	3,50	3,36	3,06	2,95	2,85	2,94
Aceite vegetal env.	Litro	...	4,14	4,09	4,28	4,23	3,78	4,50	4,50	4,20	4,17	4,11	4,08
Arroz corriente	Kg.	1,17	1,52	1,74	1,28	1,57	1,34	1,90	1,32	1,08	1,39	1,45	1,10
Arroz superior	Kg.	...	3,20	2,92	2,96	3,08	...	3,20	2,91	...	2,74	3,04	2,90
Azúcar blanca	Kg.	2,11	1,87	1,73	1,95	2,00	1,99	1,75	1,91	...	1,95	1,93	1,98
Azúcar rubia	Kg.	1,79	1,76	1,73	1,95	1,95	1,80	1,94	1,86	1,76	1,90	1,68	1,81
Fideos a granel	Kg.	2,24	2,43	2,07	2,05	2,49	2,50	2,50	2,22	...	2,59	2,48	2,39
Fideos env. tallarin	Kg.	2,40	3,03	2,66	2,95	2,92	3,16	3,00	3,00	...	3,09	3,05	2,98
Leche evaporada	Lta.G.	1,87	1,90	1,81	1,98	2,10	2,04	1,93	2,00	1,90	1,99	1,97	1,96
Leche polvo (Anchor)	110 g.	2,21	2,16	1,81	2,12	2,21	2,00	2,00	2,12	2,00	2,25	2,17	2,17
Leche fresca 2/	Litro	...	1,20	1,13	0,83	...	0,91	1,08	...	1,60	0,91	1,35	1,00
Menestras													
Frijol canario	Kg.	2,33	...	2,96	5,26	3,10	3,02	3,63	4,45	2,73	3,34	3,99	3,14
Frijol castilla	Kg.	1,56	2,00	2,62	2,48	...	4,27	2,00	2,57	2,35	2,54	2,23	1,82
Lenteja	Kg.	2,60	2,52	2,71	2,76	2,60	4,48	3,00	3,21	3,22	2,88	2,48	2,61
Pallar	Kg.	2,78	...	3,99	4,50	4,60	4,27	5,00	4,23	...	3,99	4,67	4,37
Garbanzo	Kg.	2,55	...	4,50	5,26	4,43	4,48	5,05	4,58	...	4,62	4,36	4,05

Continúa

Conclusión	U.M.	Lamba- yeque (Chicla- Metr.) yo)	Lima (Lima Metr.)	Loreto (Iqui- tos)	Madre de Dios	Moque- gua	Pasco (Cerro Pasco)	Piura	Puno	San Martín (Tara- poto)	Tacna	Tumbes	Ucayali (Pu- callpa)
Carnes y huevos													
Carne de carnero	Kg.	7,73	7,50	6,84	6,53	...	5,86	...	7,73
Carne de cerdo	Kg.	5,73	5,40	6,00	7,82	6,00	5,61	...	5,84	5,00
Carne de vacuno	Kg.	5,70	6,00	...	5,00	5,42	5,52	5,65	4,73	...	6,00	6,00	5,00
Pollo eviscerado	Kg.	4,54	3,70	5,23	6,50	5,44	4,86	4,69	4,98	5,34	5,69	5,14	5,33
Huevo	Kg.	2,88	2,99	4,13	...	3,10	2,90	3,91	2,93	...	2,90	2,85	3,15
Jurel	Kg.	1,26	3,30	0,99	3,61	...	2,50
Agroindustriales													
Aceite comp. granel	Litro	3,47	2,87	3,40	...	3,38	3,19	2,64	2,88	...	3,70
Aceite vegetal env.	Litro	4,60	4,01	4,60	4,46	4,16	4,72	4,07	4,35	4,80	4,80	4,48	4,40
Arroz corriente	Kg.	1,00	1,15	1,49	1,63	1,66	1,42	1,12	1,83	1,20	1,90	1,09	1,43
Arroz superior	Kg.	3,20	2,59	3,20	3,06	2,87	...	2,98	3,33	...	3,00	3,15	3,20
Azúcar blanca	Kg.	2,26	1,87	1,56	2,00	2,10	...	1,85	1,86	2,00	2,00	1,55	1,40
Azúcar rubia	Kg.	1,81	1,84	1,80	2,00	2,00	1,84	1,45	2,03	2,03	2,00	1,65	1,45
Fideos a granel	Kg.	2,60	2,07	2,50	2,40	2,30	2,49	...	1,94	2,60	2,30	2,15	...
Fideos env. tallarín	Kg.	3,00	2,84	3,00	2,95	2,92	2,94	2,58	3,09	3,00	3,00	2,80	2,83
Leche evaporada	Lta.G.	1,89	1,96	1,80	2,00	2,00	1,94	1,98	2,04	2,11	2,00	1,93	1,87
Leche polvo (Anchor)	110 g.	2,08	2,12	2,00	2,15	2,25	2,32	2,18	2,35	2,35	2,20	1,99	2,05
Leche fresca 2/	Litro	0,90	1,79	2,95	1,05	...	1,54	1,03	1,01	0,80	1,00	1,25	1,19
Menestras													
Frijol canario	Kg.	3,33	3,95	3,75	4,20	4,60	3,34	3,19	4,70	3,70	4,20	3,12	3,50
Frijol castilla	Kg.	1,99	2,37	2,50	3,24	3,00	2,44	1,61	...	2,00	...	1,63	1,74
Lenteja	Kg.	2,77	2,73	3,50	3,09	3,20	2,66	2,16	3,49	3,30	3,20	2,69	3,26
Pallar	Kg.	3,42	4,35	4,50	4,25	5,70	4,46	4,15	5,06	5,50	5,20	3,45	3,53
Garbanzo	Kg.	3,99	4,98	5,40	4,11	5,70	4,60	4,31	5,33	4,60	5,20	4,41	3,75

1/ En Lima, el precio mayorista de ajo es de variedad napuri

2/ En Lima, el precio corresponde a leche pasteurizada

... No disponible

Fuente: Lima Metropolitana : Empresa de Mercados Mayoristas S.A. (EMMSA), Mercado Mayorista N° 2 de Frutas-La Victoria, Mercado Santa Anita, Centros de Acopio de Aves y Camales; Resto de Ciudades : Direcciones Regionales y Subregionales de Agricultura.

Elaboración: Ministerio de Agricultura - Dirección General de Información Agraria - Dirección de Estadística

Cuadro N° 69
LIMA METROPOLITANA: PRECIO PROMEDIO AL CONSUMIDOR POR MES, SEGUN PRINCIPALES PRODUCTOS ALIMENTICIOS QUE INTERVIENEN EN EL CALCULO DEL INDICE DE PRECIOS
 Periodo: enero-diciembre 2005 y enero-febrero 2006
 (nuevos soles/kg)

Productos	2005												2006	
	ene	feb	mar	abr	may	jun	jul	ago	set	oct	nov	dic	ene	feb
Pan y Cereales														
Arroz corriente	2,63	2,59	2,61	2,60	2,58	2,54	2,49	2,48	2,47	2,46	2,47	2,46	2,44	2,45
Avena a granel	3,63	3,63	3,65	3,59	3,60	3,63	3,57	3,58	3,60	3,62	3,62	3,64	3,59	3,59
Fideos a granel	2,75	2,76	2,77	2,75	2,76	2,73	2,71	2,70	2,71	2,71	2,70	2,71	2,69	2,69
Pan de labranza	4,71	4,71	4,71	4,71	4,71	4,71	4,71	4,71	4,71	4,71	4,71	4,71	4,69	4,69
Pan francés	4,78	4,78	4,78	4,78	4,78	4,78	4,78	4,78	4,78	4,78	4,78	4,78	4,76	4,76
Quinoa entera	4,13	4,14	4,16	4,14	4,17	4,20	4,17	4,17	4,16	4,18	4,18	4,15	4,11	4,11
Carnes y preparados														
Gallina	9,52	9,67	10,23	10,71	10,99	11,58	12,24	11,29	10,19	9,86	9,30	9,37	9,27	9,47
Mondongo de res	7,14	7,17	7,17	7,16	7,17	7,17	7,16	7,17	7,18	7,15	7,08	7,09	7,07	7,06
Ovino (chuleta)	11,54	11,63	11,66	11,53	11,54	11,57	11,57	11,59	11,59	11,60	11,53	11,52	11,50	11,59
Pollo	5,79	5,42	5,75	5,62	5,78	5,72	5,80	5,68	5,39	5,00	4,60	5,05	5,55	5,94
Porcino (chuleta)	9,85	9,68	9,74	9,69	9,69	9,64	9,65	9,71	9,73	9,55	9,54	9,56	9,51	9,54
Sancochado	8,86	8,77	8,79	8,82	8,83	8,83	8,81	8,82	8,75	8,77	8,78	8,79	8,74	8,73
Pescados y mariscos														
Bonito	7,76	7,74	8,43	8,52	8,32	7,85	8,31	8,45	9,42	9,41	8,24	7,50	6,60	5,18
Cojinova	18,15	15,01	16,10	16,57	11,49	16,93	18,27	16,70	12,48	14,63	16,42	17,19	18,54	17,31
Jurel	3,89	3,51	4,60	4,37	4,25	4,23	4,27	4,44	4,48	4,63	4,86	5,18	4,60	4,31
Liza	6,42	5,44	5,95	6,15	6,05	6,61	6,92	6,79	6,81	6,04	7,50	7,50	4,98	4,98
Tollo	15,78	15,49	15,29	14,76	14,84	15,43	15,85	15,98	16,08	15,88	16,53	16,54	15,85	16,16
Leche, queso y huevo														
Huevo a granel	3,38	3,46	3,90	3,98	3,97	4,03	4,30	3,87	3,27	3,25	3,07	3,31	2,95	3,50
Leche evaporada	2,03	2,03	2,03	2,03	2,03	2,04	2,05	2,05	2,05	2,04	2,05	2,07	2,07	2,07
Leche fresca	2,44	2,44	2,44	2,44	2,44	2,44	2,45	2,44	2,45	2,45	2,47	2,47	2,48	2,47
Queso fresco	11,81	11,76	11,79	11,76	11,75	11,80	11,82	11,82	11,91	11,87	11,93	11,96	11,93	11,85
Aceites y grasas														
Aceite a granel	3,58	3,57	3,56	3,55	3,54	3,51	3,52	3,43	3,39	3,39	3,38	3,31	3,29	3,30
Aceite comp. (botella)	4,17	4,16	4,15	4,14	4,12	4,08	4,10	3,99	3,94	3,95	3,94	3,85	3,82	3,83
Aceite vegetal (botella)	4,80	4,76	4,73	4,69	4,65	4,65	4,64	4,59	4,56	4,57	4,56	4,54	4,50	4,50
Mantequilla envasada	27,17	27,19	27,02	27,11	27,11	27,09	27,07	26,70	26,72	26,72	26,63	26,66	26,66	26,70
Margarina a granel	7,77	7,82	7,87	7,84	7,81	7,82	7,83	7,77	7,75	7,75	7,77	7,79	7,72	7,72

continúa

Productos	2005												2006		
	ene	feb	mar	abr	may	jun	jul	ago	set	oct	nov	dic	ene	feb	
Hortalizas y legumbres															
Arveja verde americana	2,42	2,45	2,51	2,91	3,41	2,98	2,72	3,34	2,97	2,77	2,57	2,86	3,83	3,76	
Cebolla de cabeza	0,92	0,90	0,93	1,19	1,46	1,75	1,52	1,38	1,82	2,03	2,03	1,72	1,51	1,34	
Haba verde	1,69	1,69	1,72	1,67	1,70	1,78	1,83	1,91	1,82	1,76	1,70	1,72	1,86	1,86	
Maíz choclo	2,86	2,82	2,62	2,55	2,65	3,11	2,93	2,92	2,88	3,04	3,09	3,04	2,95	2,78	
Tomate italiano	1,91	2,23	2,01	2,03	1,95	1,85	1,91	2,04	2,05	2,11	2,09	1,97	1,80	1,71	
Vainita americana	2,12	2,36	2,36	2,22	2,23	2,25	2,27	2,21	2,10	2,03	2,02	2,01	2,16	2,67	
Zapallo macre	1,22	1,19	1,21	1,20	1,19	1,22	1,18	1,17	1,13	1,25	1,27	1,17	1,15	1,15	
Frutas															
Limón	1,87	1,81	1,80	1,69	1,69	1,69	1,71	1,85	1,92	1,97	2,23	2,22	1,97	1,78	
Mandarina	3,10	2,88	2,48	2,02	1,92	1,80	1,95	2,05	2,11	2,30	2,60	2,93	3,45	3,37	
Mango	2,32	2,29	2,66	2,66	2,66	2,66	2,66	2,66	2,66	2,66	2,70	2,46	2,46	2,50	
Manzana corriente	1,78	1,73	1,72	1,65	1,75	1,84	2,01	2,02	2,02	2,00	1,95	1,89	1,85	1,86	
Naranja de jugo	1,28	1,36	1,34	1,21	1,09	1,05	1,05	1,02	1,03	1,03	1,03	1,06	1,21	1,33	
Plátano de seda	1,12	1,12	1,16	1,18	1,20	1,19	1,16	1,20	1,21	1,20	1,22	1,17	1,17	1,20	
Uva blanca	3,00	2,62	2,57	3,10	4,93	5,72	5,72	5,72	5,72	5,72	5,72	4,86	3,57	3,24	
Uva negra	2,87	2,51	2,43	2,84	2,84	2,84	2,84	2,84	2,84	2,84	2,84	3,59	3,25	2,99	
Legumbres y derivados															
Arveja seca partida	2,83	2,83	2,85	2,88	2,86	2,86	2,84	2,83	2,83	2,84	2,82	2,81	2,79	2,79	
Frijol canario	4,85	4,85	4,95	5,30	5,45	5,54	5,48	5,19	5,08	4,96	4,89	4,81	4,78	4,84	
Frijol castilla	2,81	2,83	2,85	2,93	3,00	3,02	3,07	2,99	2,99	3,02	3,02	3,03	3,04	3,07	
Frijol panamito	3,05	3,07	3,09	3,19	3,35	3,42	3,44	3,46	3,53	3,58	3,67	3,69	3,73	3,78	
Lenteja	4,26	4,27	4,27	4,23	4,20	4,12	4,09	4,00	3,92	3,88	3,86	3,88	3,82	3,79	
Pallar	4,23	4,26	4,35	4,49	5,01	5,47	5,75	5,66	5,59	5,66	5,66	5,63	5,54	5,55	
Tuberculos y raíces															
Camote amarillo	0,92	0,88	0,86	0,81	0,77	0,77	0,77	0,78	0,86	0,93	0,98	1,00	1,24	1,36	
Olluco	2,86	2,62	2,43	2,18	2,11	2,03	2,09	2,09	2,12	2,22	2,41	2,72	2,95	2,92	
Papa blanca	0,80	0,81	0,79	0,79	0,80	0,82	0,85	0,85	0,89	0,90	0,92	0,95	1,05	1,17	
Yuca blanca	1,38	1,34	1,35	1,36	1,30	1,25	1,25	1,23	1,25	1,25	1,26	1,27	1,28	1,29	
Azúcar															
Blanca	2,09	2,11	2,10	2,12	2,12	2,12	2,11	2,11	2,09	2,09	2,09	2,08	2,09	2,14	
Rubia	1,93	1,95	1,95	1,98	2,00	2,02	2,01	2,00	1,99	1,97	1,95	1,94	1,95	2,00	

Fuente: Instituto Nacional de Estadística e Informática - Dirección Técnica de Indicadores Económicos - Dirección Ejecutiva de Índices.
Elaboración: Ministerio de Agricultura - Dirección General de Información Agraria - Dirección de Estadística

Cuadro N° 70
**LIMA METROPOLITANA: PRECIO PROMEDIO AL CONSUMIDOR POR MES, SEGUN PRINCIPALES PRODUCTOS ALIMENTICIOS
 QUE INTERVIENEN EN EL CALCULO DEL INDICE DE PRECIOS**
 Periodo: enero-diciembre 2005 y enero-febrero 2006
 (soles constantes a precios Dic. 2001/kg)

Productos	2005												2006	
	ene	feb	mar	abr	may	jun	jul	ago	set	oct	nov	dic	ene	feb
Pan y Cereales														
Arroz corriente	2,44	2,41	2,41	2,40	2,38	2,34	2,29	2,28	2,27	2,26	2,27	2,25	2,22	2,22
Avena a granel	3,37	3,38	3,37	3,31	3,32	3,34	3,28	3,29	3,32	3,33	3,35	3,33	3,27	3,25
Fideos a granel	2,55	2,57	2,56	2,54	2,54	2,51	2,49	2,48	2,49	2,49	2,49	2,49	2,45	2,44
Pan de labranza	4,37	4,38	4,35	4,35	4,34	4,33	4,33	4,33	4,34	4,33	4,33	4,29	4,27	4,25
Pan francés	4,44	4,45	4,42	4,41	4,41	4,39	4,39	4,40	4,40	4,40	4,39	4,39	4,33	4,31
Quinoa entera	3,83	3,85	3,84	3,82	3,84	3,86	3,83	3,84	3,83	3,84	3,84	3,80	3,74	3,72
Carnes y preparados														
Gallina	8,83	8,99	9,45	9,89	10,13	10,65	11,24	10,39	9,38	9,07	8,55	8,58	8,44	8,58
Mondongo de res	6,63	6,67	6,63	6,61	6,61	6,59	6,58	6,60	6,61	6,58	6,51	6,49	6,44	6,39
Ovino (chuleta)	10,71	10,82	10,78	10,64	10,64	10,64	10,63	10,66	10,67	10,67	10,60	10,54	10,47	10,50
Pollo	5,37	5,04	5,31	5,19	5,33	5,26	5,33	5,23	4,96	4,60	4,23	4,62	5,05	5,38
Porcino (chuleta)	9,14	9,00	9,00	8,94	8,93	8,86	8,86	8,93	8,96	8,78	8,77	8,75	8,66	8,64
Sancochado	8,22	8,16	8,12	8,14	8,14	8,12	8,09	8,12	8,06	8,07	8,07	8,04	7,96	7,91
Pescados y mariscos														
Bonito	7,20	7,20	7,79	7,86	7,67	7,22	7,63	7,77	8,68	8,65	7,57	6,86	6,01	4,69
Colinova	16,84	13,96	14,88	15,29	10,59	15,57	16,78	15,37	11,49	13,45	15,09	15,73	16,88	15,68
Jurel	3,61	3,26	4,25	4,03	3,92	3,89	3,92	4,09	4,13	4,26	4,47	4,74	4,19	3,90
Liza	5,96	5,06	5,50	5,68	5,58	6,08	6,36	6,25	6,27	5,55	6,89	6,86	4,53	4,51
Tollo	14,64	14,41	14,13	13,62	13,68	14,19	14,56	14,70	14,81	14,60	15,19	15,14	14,43	14,64
Leche, queso y huevo														
Huevo a granel	3,14	3,22	3,60	3,67	3,66	3,71	3,95	3,56	3,01	2,99	2,82	3,03	2,69	3,17
Leche evaporada	1,88	1,89	1,88	1,87	1,87	1,88	1,88	1,89	1,89	1,88	1,88	1,89	1,89	1,87
Leche fresca	2,26	2,27	2,25	2,25	2,25	2,24	2,25	2,25	2,26	2,25	2,27	2,26	2,26	2,24
Leche fresca (reconst.)	0,00	0,00	0,00	0,00	0,00	0,00	0,00	0,00	0,00	0,00	0,00	0,00	0,00	0,00
Queso fresco	10,96	10,94	10,90	10,85	10,83	10,85	10,86	10,88	10,97	10,92	10,96	10,95	10,86	10,73
Aceites y grasas														
Aceite a granel	3,32	3,32	3,29	3,28	3,26	3,23	3,23	3,16	3,12	3,12	3,11	3,03	3,00	2,99
Aceite comp. (botella)	3,87	3,87	3,84	3,82	3,80	3,75	3,77	3,67	3,63	3,63	3,62	3,52	3,48	3,47
Aceite vegetal (botella)	4,45	4,43	4,37	4,33	4,29	4,28	4,26	4,22	4,20	4,20	4,19	4,15	4,10	4,08
Mantequilla a granel	0,00	0,00	0,00	0,00	0,00	0,00	0,00	0,00	0,00	0,00	0,00	0,00	0,00	0,00
Mantequilla envasada	25,21	25,29	24,97	25,02	24,99	24,91	24,86	24,57	24,61	24,57	24,47	24,40	24,28	24,18
Margarina a granel	7,21	7,27	7,27	7,24	7,20	7,19	7,19	7,15	7,14	7,13	7,14	7,13	7,03	6,99

continúa

Productos	2005												2006		
	ene	feb	mar	abr	may	jun	jul	ago	set	oct	nov	dic	ene	feb	
Hortalizas y legumbres															
Arveja verde americana	2,25	2,28	2,32	2,69	3,14	2,74	2,50	3,07	2,74	2,55	2,36	2,62	3,49	3,41	
Cebolla de cabeza	0,85	0,84	0,86	1,10	1,35	1,61	1,40	1,27	1,68	1,87	1,87	1,57	1,38	1,21	
Haba verde	1,57	1,57	1,59	1,54	1,57	1,64	1,68	1,76	1,68	1,62	1,56	1,57	1,69	1,68	
Maiz choclo	2,65	2,62	2,42	2,35	2,44	2,86	2,69	2,69	2,65	2,80	2,84	2,78	2,69	2,52	
Tomate italiano	1,77	2,07	1,86	1,87	1,80	1,70	1,75	1,88	1,89	1,94	1,92	1,80	1,64	1,55	
Vainita americana	1,97	2,20	2,18	2,05	2,06	2,07	2,08	2,03	1,93	1,87	1,86	1,84	1,97	2,42	
Zapallo macre	1,13	1,11	1,12	1,11	1,10	1,12	1,08	1,08	1,04	1,15	1,17	1,07	1,05	1,04	
Frutas															
Limón	1,74	1,68	1,66	1,56	1,56	1,55	1,57	1,70	1,77	1,81	2,05	2,03	1,79	1,61	
Mandarina	2,88	2,68	2,29	1,86	1,77	1,65	1,79	1,89	1,94	2,12	2,39	2,68	3,14	3,05	
Mango	2,15	2,13	2,46	2,46	2,45	2,44	2,44	2,45	2,45	2,45	2,48	2,25	2,24	2,26	
Manzana corriente	1,65	1,61	1,59	1,52	1,61	1,69	1,85	1,86	1,86	1,84	1,79	1,73	1,68	1,68	
Naranja de jugo	1,19	1,26	1,24	1,12	1,00	0,97	0,96	0,94	0,95	0,95	0,95	0,97	1,10	1,20	
Plátano de seda	1,04	1,04	1,07	1,09	1,11	1,09	1,07	1,10	1,11	1,10	1,12	1,07	1,07	1,09	
Uva blanca	2,78	2,44	2,37	2,86	4,54	5,26	5,25	5,26	5,27	5,26	5,26	4,45	3,25	2,93	
Uva negra	2,66	2,33	2,25	2,62	2,62	2,61	2,61	2,61	2,62	2,61	2,61	3,29	2,96	2,71	
Legumbres y derivados															
Arveja seca partida	2,63	2,63	2,63	2,66	2,64	2,63	2,61	2,60	2,61	2,61	2,59	2,57	2,54	2,53	
Frijol canario	4,50	4,51	4,57	4,89	5,02	5,09	5,03	4,78	4,68	4,56	4,49	4,40	4,36	4,38	
Frijol castilla	2,61	2,63	2,63	2,70	2,77	2,78	2,82	2,75	2,75	2,78	2,78	2,77	2,77	2,78	
Frijol panamito	2,83	2,86	2,86	2,94	3,09	3,14	3,16	3,18	3,25	3,29	3,37	3,38	3,40	3,42	
Lenteja	3,95	3,97	3,95	3,90	3,87	3,79	3,76	3,68	3,61	3,57	3,55	3,55	3,48	3,43	
Pallar	3,93	3,96	4,02	4,14	4,62	5,03	5,28	5,21	5,15	5,21	5,20	5,15	5,04	5,03	
Tuberculos y raíces															
Camote amarillo	0,85	0,82	0,79	0,75	0,71	0,71	0,71	0,72	0,79	0,86	0,90	0,92	1,13	1,23	
Olluco	2,65	2,44	2,25	2,01	1,95	1,87	1,92	1,92	1,95	2,04	2,21	2,49	2,69	2,64	
Papa blanca	0,74	0,75	0,73	0,73	0,74	0,75	0,78	0,78	0,82	0,83	0,85	0,87	0,96	1,06	
Yuca blanca	1,28	1,25	1,25	1,26	1,20	1,15	1,15	1,13	1,15	1,15	1,16	1,16	1,17	1,17	
Azúcar															
Blanca	1,94	1,96	1,94	1,96	1,95	1,95	1,94	1,94	1,92	1,92	1,92	1,90	1,90	1,94	
Rubia	1,79	1,81	1,80	1,83	1,84	1,86	1,85	1,84	1,83	1,81	1,79	1,78	1,78	1,81	

Fuente: Instituto Nacional de Estadística e Informática - Dirección Técnica de Indicadores Económicos - Dirección Ejecutiva de Índices.
Elaboración: Ministerio de Agricultura - Dirección General de Información Agraria - Dirección de Estadística

Cuadro N° 71
PRECIOS PROMEDIO MENSUAL AL CONSUMIDOR DE PRINCIPALES PRODUCTOS AGROALIMENTICIOS
EN LIMA METROPOLITANA Y CAPITALES DE DEPARTAMENTO
Mes : Febrero 2006
(S/. / U.M.)

Rubros/ Productos	U.M.	Ama- zonas (Chacha- poyas)	Ancash (Huaraz)	Apurí- mac (Aban- cay)	Arequi- pa	Ayacu- cho	Caja- marca	Cusco	Huanca- velica	Huá- nuco	Ica	Junín (Huan- cayo)	La Li- bertad (Truji- llo)
Tubérculos													
Papa blanca	Kg.	0,75	0,97	0,84	1,17	0,81	0,93	1,00	0,87	0,76	1,01	0,93	1,02
Papa amarilla	Kg.	0,87	1,43	1,07	1,48	1,03	1,46	1,17	1,02	1,00	1,70	1,18	1,59
Carnote amarillo	Kg.	0,75	1,05	0,84	1,12	1,03	0,99	1,25	1,44	0,65	1,26	1,27	1,34
Olluco largo	Kg.	1,50	1,61	2,41	1,45	1,95	1,50	1,77	1,95	2,28
Yuca blanca	Kg.	0,75	0,90	0,96	1,36	0,76	1,28	1,40	1,42	0,80	1,04	0,93	1,35
Hortalizas													
Ajo entero criollo 1/	Kg.	2,74	3,33	2,89	2,46	2,41	2,90	2,61	2,57	3,02	4,04	3,45	2,93
Ceb.cab.roja areq.	Kg.	1,18	1,06	0,83	0,60	0,85	1,12	0,87	1,01	0,97	0,92	0,94	1,24
Chodo	Kg.	1,34	1,11	0,96	1,03	1,40	1,71	2,10	1,64	2,00	1,59	0,97	1,19
Tomate	Kg.	1,16	1,02	0,65	0,59	0,75	1,00	1,00	1,38	1,01	1,15	1,06	1,26
Zanahoria	Kg.	0,69	0,61	0,52	0,54	0,45	0,88	0,78	0,50	0,50	0,74	0,45	0,56
Zapallo macre	Kg.	1,00	0,74	0,46	0,67	0,69	0,99	0,85	0,95	0,57	1,05	0,84	0,72
Legumbres													
Arveja blanca	Kg.	1,65	1,90	1,27	1,99	1,59	1,86	1,55	2,41	1,74	3,01	1,93	2,38
Haba	Kg.	0,78	1,09	1,05	0,93	1,19	1,96	1,05	1,53	0,67	1,14	1,33	1,80
Vainita americana	Kg.	1,50	1,12	1,00	1,67	1,16	2,41	1,64	2,39	0,80	2,02	2,02	2,24
Frutas													
Limón	Kg.	1,18	1,86	2,13	1,80	1,51	0,84	1,90	2,00	1,30	1,67	1,43	1,40
Mandarina	Kg.	...	1,49	2,32	3,00	3,04	2,43	3,00	2,17	2,55
Mango	Kg.	...	1,50	...	1,94	1,24	1,08	3,00	2,50	1,50	2,04	...	1,52
Manzana corriente	Kg.	1,62	1,10	1,28	1,24	1,09	1,44	...	1,51	1,77	1,30	1,49	1,50
Naranja para jugo	Kg.	0,81	1,16	1,38	1,66	1,16	1,02	1,05	1,53	0,67	1,48	1,11	1,37
Palta fuerte	Kg.	...	2,80	1,51	3,41	2,90	2,90	4,72	4,00	3,64	2,00
Papaya	Kg.	1,38	2,10	1,53	3,15	1,05	2,09	1,50	3,79	2,19	3,03	3,16	2,00
Piña	Kg.	1,25	1,20	1,35	1,89	1,15	1,70	1,50	2,03	...	1,06	1,15	1,70
Plátano de seda	Kg.	0,65	1,19	1,20	1,01	0,70	0,78	1,00	1,43	0,64	1,00	1,06	0,50
Sandía	Kg.	1,04	0,86	0,69	1,60	0,80	...	0,78	0,93	0,80
Uva	Kg.	2,95	2,49	2,85	2,73	2,94	3,04	3,75	3,05	3,00	1,61	2,70	1,88

Continúa

Rubros/ Productos	U.M.	Lamba- yeque (Chicia- Meitr.) yo)	Lima (Lima Meitr.)	Loreto (Iqui- tos)	Madre de Dios	Moque- gua	Pasco (Cerro Pasco)	Piura	Puno	San Martín (Tara- poto)	Tacna	Tumbes	Ucayali (Pu- callpa)
Tubérculos													
Papa blanca	Kg.	1,04	1,17	1,27	1,14	1,18	0,78	0,88	1,00	1,03	1,24	1,04	1,00
Papa amarilla	Kg.	1,52	1,76	2,15	1,50	1,50	1,03	1,06	1,25	2,00	1,88	2,00	1,00
Carnote amarillo	Kg.	0,98	1,36	1,60	1,49	...	0,82	0,69	1,07	1,00	1,07	0,80	1,00
Olluco largo	Kg.	1,75	2,92	5,00	2,23	1,89	1,74	...	2,50	2,52	...
Yuca blanca	Kg.	1,19	1,29	0,78	0,80	2,00	0,87	1,07	1,50	0,50	1,51	0,60	0,43
Hortalizas													
Ajo entero criollo 1/	Kg.	3,60	7,71	4,27	3,32	3,00	2,95	3,46	2,40	6,91	2,64	3,85	2,50
Ceb.cab.roja areq.	Kg.	1,17	1,34	1,55	1,13	0,78	1,42	1,44	0,88	1,15	0,71	1,05	1,47
Choclo	Kg.	1,96	2,78	1,40	1,98	1,50	...	1,11	1,61	3,50	1,00	0,69	3,45
Tomate	Kg.	1,24	1,71	1,99	1,53	1,00	1,46	1,88	1,03	1,19	0,66	1,37	1,43
Zanahoria	Kg.	0,93	1,00	1,95	1,07	0,75	0,52	0,71	0,72	1,00	0,73	0,92	1,00
Zapallo macre	Kg.	1,35	1,15	1,17	1,00	...	0,83	1,05	0,78	1,00	0,82	0,90	1,00
Legumbres													
Anveja blanca	Kg.	2,27	3,36	3,50	2,23	...	2,21	1,95	2,26	2,32	2,48	2,27	3,00
Haba	Kg.	1,78	1,86	5,00	1,86	1,02	1,40	...	1,20	2,09	1,00	2,00	3,00
Vainita americana	Kg.	2,25	2,67	5,50	2,16	1,50	1,50	1,93	1,97	2,76	1,85	2,75	3,00
Frutas													
Limón	Kg.	1,39	1,78	2,17	2,91	2,50	1,50	0,64	2,07	0,85	1,68	1,11	2,50
Mandarina	Kg.	2,68	3,37	3,97	4,82	3,00	1,37	2,01	1,61	...	2,45	2,21	...
Mango	Kg.	1,07	2,50	...	4,66	2,00	1,55	0,91	1,37	...	1,98	1,25	3,50
Manzana corriente	Kg.	1,55	1,86	4,00	1,81	2,00	1,31	1,05	1,52	1,40	1,80	1,50	1,00
Naranja para jugo	Kg.	1,09	1,33	1,11	3,09	1,36	1,00	0,81	0,96	0,80	1,45	1,00	...
Palta fuerte	Kg.	3,53	4,62	6,29	6,58	3,91	...	3,48	3,96	...	5,00	3,10	4,00
Papaya	Kg.	3,24	3,15	1,81	2,65	2,50	...	1,02	1,17	0,50	1,80	1,36	1,35
Piña	Kg.	1,27	1,25	2,54	2,19	1,95	1,30	1,54	1,23	...	1,45	1,32	1,20
Plátano de seda	Kg.	1,01	1,20	1,00	1,45	1,00	1,00	0,84	0,98	0,50	1,00	0,50	0,60
Sandía	Kg.	1,01	0,98	2,09	2,00	0,82	...	0,82	0,88	0,70	0,65	1,00	1,00
Uva	Kg.	2,38	2,99	6,25	6,89	3,05	2,99	2,09	2,91	4,00	2,64	2,10	4,00

Continúa

Rubros/ Productos	U.M.	Ama- zonas (Chacha- poyas)	Ancash (Huaraz)	Apuri- mac (Aban- cay)	Arequi- pa	Ayacu- cho	Caja- marca	Cusco	Huanca- velica	Huá- nuco	Ica	Junín (Huan- cayo)	La Li- bertad (Truji- llo)
Carnes y huevos													
Carne de camero	Kg.	5,48	7,00	5,90	7,81	6,63	8,09	6,75	7,50	6,50	7,58	7,56	7,50
Carne de cerdo	Kg.	7,50	6,50	7,55	7,69	6,59	7,09	6,25	6,00	6,50	7,71	...	7,50
Bistec	Kg.	7,90	10,00	8,95	11,46	8,34	9,91	9,00	...	8,00	12,00	10,28	10,00
Corte Unico	Kg.	4,85	6,00	5,14	5,91	6,57	7,00	...	6,00	6,00	7,50	6,64	...
Mondongo	Kg.	6,50	5,00	3,25	3,11	3,83	3,09	3,13	5,00	6,00	6,00	5,49	4,00
Sancochado	Kg.	4,13	5,00	4,38	5,92	4,71	3,82	5,38	...	6,50	7,73	6,69	5,50
Pollo eviscerado	Kg.	6,36	5,98	6,49	5,74	5,94	5,31	6,32	5,87	6,70	6,01	5,46	5,19
Huevo	Kg.	4,25	3,79	3,63	3,62	3,25	3,75	3,75	3,89	3,26	3,30	3,64	3,32
Jurel	Kg.	...	3,58	4,77	3,81	3,66	3,99	3,95	4,15	4,00	3,40	3,60	2,50
Agroindustriales													
Aceite comp. granel	Litro	3,85	...	4,04	3,70	3,51	3,51	4,00	3,99	3,50	3,43	3,45	3,30
Aceite vegetal env.	Litro	...	5,05	4,72	4,73	4,63	4,15	5,00	5,00	4,40	4,43	4,50	4,30
Arroz corriente	Kg.	1,54	1,78	2,04	1,60	1,74	1,45	2,30	1,55	1,34	1,64	1,67	1,30
Arroz superior	Kg.	...	3,43	3,45	3,36	3,31	...	3,50	3,37	3,30	3,25	3,40	3,20
Azúcar blanca	Kg.	2,26	2,25	2,16	2,24	2,20	2,21	2,00	2,35	2,20	2,15	2,24	2,12
Azúcar rubia	Kg.	2,04	2,00	2,10	2,17	2,10	1,99	2,14	2,00	1,98	2,11	2,03	1,95
Fideos a granel	Kg.	2,61	2,90	2,52	2,77	2,76	2,76	2,80	2,60	...	2,80	2,87	2,76
Fideos env. tallarin	Kg.	3,00	3,50	3,24	3,35	3,05	3,47	3,20	3,32	...	3,24	3,41	3,20
Leche evaporada	Lta.G.	2,00	2,08	2,17	2,12	2,20	2,27	2,10	2,15	2,00	2,10	2,10	2,00
Leche polvo (Anchor)	110.g.	2,53	2,29	2,12	2,39	2,35	2,22	2,20	2,38	2,30	2,28	2,43	2,30
Leche fresca 2/	Litro	1,00	1,55	1,48	1,06	1,50	1,00	1,28	1,10	2,00	1,20	1,58	1,20
Menestras													
Frijol canario	Kg.	3,18	4,00	3,51	5,89	3,40	3,32	5,13	4,93	3,23	3,93	4,64	3,64
Frijol castilla	Kg.	2,50	2,48	3,19	2,84	2,89	4,84	2,50	3,10	2,75	2,88	2,75	2,32
Lenteja	Kg.	3,00	3,58	3,50	3,43	3,02	5,01	3,65	3,50	3,55	3,43	3,01	3,11
Pallar	Kg.	4,50	4,92	4,86	5,09	5,00	4,84	5,50	4,53	5,00	4,45	5,18	4,85
Garbanzo	Kg.	3,50	4,07	5,50	5,89	4,90	5,01	5,75	5,00	6,00	5,54	5,10	4,53

Continúa

Conclusión	U.M.	Lamba- yeque (Chicla- yo)	Lima (Lima Metr.)	Loreto (Iqui- tos)	Madre de Dios	Moque- gua	Pasco (Cerro Pasco)	Plura	Puno	San Martín (Tara- poto)	Tacna	Tumbes	Ucayali callpa
Carnes y huevos													
Carne de camero	Kg.	8,17	11,59	...	8,09	8,00	7,48	6,98	6,50	7,00
Carne de cerdo	Kg.	7,00	9,52	6,75	8,91	7,00	6,12	6,02	6,50	8,00	7,45	7,50	6,50
Bistec	Kg.	8,50	15,18	11,77	11,84	10,00	9,44	10,58	10,00	9,00	8,50	13,00	10,00
Corte Unico	Kg.	5,73	8,65	10,00	6,36	6,00	6,32	...	5,50	5,00	6,00	8,00	8,00
Mondongo	Kg.	3,93	7,06	8,00	5,86	5,00	5,28	4,05	3,63	8,00	4,00	6,00	6,50
Sancochado	Kg.	5,73	8,73	6,00	5,70	6,00	...	4,59	...	5,00	6,00	7,00	6,00
Pollo eviscerado	Kg.	5,30	5,94	6,03	7,82	5,78	5,58	5,13	6,09	5,96	6,05	5,86	6,25
Huevo	Kg.	3,48	3,50	5,03	4,03	3,50	3,43	4,28	3,03	3,55	3,30	3,40	3,43
Jurel	Kg.	1,87	4,31	3,50	4,08	1,60	3,88	5,00	2,95
Agroindustriales													
Aceite comp. granel	Litro	3,80	4,00	3,58	3,11	4,00	4,05	3,12	3,00	...	3,90
Aceite vegetal env.	Litro	5,07	4,50	4,80	4,89	4,80	5,18	4,22	4,89	5,00	5,00	4,91	5,00
Arroz corriente	Kg.	1,20	2,45	1,75	1,97	1,90	1,55	1,29	1,95	1,40	2,20	1,30	1,80
Arroz superior	Kg.	3,70	3,12	3,50	3,39	3,50	3,63	4,15	3,45	...	3,50	3,50	3,40
Azúcar blanca	Kg.	2,70	2,14	1,85	2,22	2,50	...	2,13	1,96	2,50	2,30	1,75	1,60
Azúcar rubia	Kg.	2,03	2,00	2,00	2,22	2,10	2,05	1,71	2,13	2,23	2,20	1,95	1,72
Fideos a granel	Kg.	3,07	2,69	2,80	2,83	2,50	2,70	...	2,11	2,80	2,50	2,45	...
Fideos env. tallarín	Kg.	3,33	3,38	4,00	3,28	3,25	3,40	3,05	3,21	3,20	3,20	3,35	3,30
Leche evaporada	Lta.G.	2,10	2,07	1,98	2,20	2,10	2,13	2,09	2,10	2,30	2,10	2,00	2,10
Leche polvo (Anchor)	110 g.	2,50	2,28	2,20	2,45	2,50	2,53	2,30	2,47	2,70	2,40	2,23	2,40
Leche fresca 2/	Litro	1,33	2,47	3,45	1,43	1,00	1,76	1,47	1,14	1,00	1,20	1,50	1,48
Menestras													
Frijol canario	Kg.	3,83	4,84	4,21	4,77	5,00	4,16	3,92	4,98	4,00	4,50	3,67	4,00
Frijol castilla	Kg.	2,59	3,07	3,00	3,65	3,50	2,78	1,91	...	2,50	...	2,00	2,00
Lenteja	Kg.	3,36	3,79	3,80	3,51	3,50	3,45	2,99	3,62	3,50	3,50	3,04	3,50
Pallar	Kg.	4,09	5,55	5,00	4,86	6,00	5,43	4,74	5,25	6,00	5,50	4,00	4,00
Garbanzo	Kg.	4,69	5,87	5,60	4,80	6,00	5,44	5,15	5,48	5,00	6,00	5,12	4,00

1/ En Lima, el precio de ajo es de variedad napuri

2/ En Lima, el precio corresponde a leche pasteurizada

... No disponible

Fuente: Lima Metropolitana : Empresa de Mercados Mayoristas S.A. (EIMMSA), Mercado Mayorista N° 2 de Frutas-La Victoria, Mercado Santa Anita, Centros de Acopio de Aves y Camales; Resto de Ciudades : Direcciones Regionales y Subregionales de Agricultura

Elaboración: Ministerio de Agricultura - Dirección General de Información Agraria - Dirección de Estadística

Cuadro N° 72
**LIMA METROPOLITANA : INGRESO MENSUAL DE PRINCIPALES TUBERCULOS Y RAICES,
 AL MERCADO MAYORISTA N°1**
 Periodo: enero-diciembre 2005 y enero-febrero 2006
 (t)

Mes	Principales tubérculos y raíces														
	Papa				Camote				Olluco				Yuca		
	2005	2006	Var.%	2005	2006	Var.%	2005	2006	Var.%	2005	2006	Var.%	2005	2006	Var.%
ene	49840	47331	-5,0	42113	40531	-3,8	6332	5262	-16,9	744	740	-0,5	651	798	22,6
feb	46521	43610	-6,3	38849	37314	-4,0	6270	4792	-23,6	770	735	-4,5	632	769	21,7
mar	47387			38842			7042			871			632		
abr	48395			40212			6315			1100			768		
may	48014			39465			6425			968			1156		
jun	47075			38267			6728			728			1352		
jul	50021			41135			6787			704			1395		
ago	48015			39461			6352			715			1487		
set	48122			40168			5719			719			1516		
oct	48077			40367			5618			999			1093		
nov	46898			39757			5392			833			916		
dic	51031			43688			5900			563			880		
ene-feb	96361	90941	-5,6	80962	77845	-3,8	12602	10054	-20,2	1514	1475	-2,6	1283	1567	22,1
ene-dic	579396			482324			74880			9714			12478		

Fuente: Empresa de Mercados Mayoristas S.A.
 Elaboración: Ministerio de Agricultura - Dirección General de Información Agraria - Dirección de Estadística

Cuadro N° 73
LIMA METROPOLITANA : INGRESO MENSUAL DE PRINCIPALES HORTALIZAS,
AL MERCADO MAYORISTA N°1
Periodo: enero-diciembre 2005 y enero-febrero 2006
(t)

Mes	Principales hortalizas																				
	Ajo			Cebolla			Choclo			Tomate			Zanahoria			Zapallo					
	2005	2006	Var.%	2005	2006	Var.%	2005	2006	Var.%	2005	2006	Var.%	2005	2006	Var.%	2005	2006	Var.%			
ene	30 341	35 707	17,7	1 935	2 066	6,8	9 871	11 693	18,5	9 563	12 373	29,4	1 508	1 404	-6,9	6 243	6 594	5,6	1 221	1 577	29,2
feb	29 808	30 591	2,6	1 657	1 890	14,1	9 749	9 479	-2,8	9 807	10 524	7,3	1 419	1 281	-9,7	5 969	6 256	4,8	1 207	1 161	-3,8
mar	31 654			1 544			10 034			11 625			1 711			5 535			1 205		
abr	30 679			1 230			10 553			10 890			1 667			4 994			1 345		
may	29 362			1 587			9 906			10 051			1 600			5 037			1 181		
jun	25 591			1 309			10 079			7 036			1 396			4 642			1 129		
jul	27 100			1 366			9 438			9 171			1 431			4 552			1 142		
ago	28 340			1 869			9 226			9 094			1 481			5 436			1 234		
set	27 387			2 031			8 425			9 162			1 393			5 281			1 095		
oct	29 308			2 618			9 026			9 115			1 556			5 970			1 023		
nov	30 637			2 694			10 083			9 231			1 522			6 009			1 098		
dic	33 919			2 431			10 466			11 958			1 338			6 430			1 296		
ene-feb	60 149	66 298	10,2	3 592	3 956	10,1	19 620	21 172	7,9	19 370	22 897	18,2	2 927	2 685	-8,3	12 212	12 850	5,22	2 428	2 738	12,8
ene-dic	354 126			22 271			116 856			116 703			18 022			66 098			14 176		

Fuente: Empresa de Mercados Mayoristas S.A.
Elaboración: Ministerio de Agricultura - Dirección General de Información Agraria - Dirección de Estadística

Cuadro N° 74

**LIMA METROPOLITANA : INGRESO MENSUAL DE PRINCIPALES LEGUMBRES
AL MERCADO MAYORISTA N°1**
Periodo: enero-diciembre 2005 y enero-febrero 2006
(t)

Mes	Principales legumbres											
	Total			Arveja			Haba			Vainita		
	2005	2006	Var.%	2005	2006	Var.%	2005	2006	Var.%	2005	2006	Var.%
ene	4 266	3 905	-8,5	2 268	1 970	-13,1	1 021	657	-35,7	977	1 278	30,8
feb	4 310	3 980	-7,7	2 688	2 359	-12,2	857	770	-10,2	765	851	11,2
mar	5 380			3 301			1 044			1 035		
abr	4 225			2 615			715			895		
may	3 025			1 769			342			914		
jun	2 998			1 630			551			817		
jul	2 945			1 663			573			709		
ago	3 245			1 662			601			982		
set	4 097			2 077			1 009			1 011		
oct	4 851			2 650			921			1 280		
nov	4 978			2 212			1 413			1 353		
dic	4 469			1 777			1 069			1 623		
ene-feb	8 576	7 885	-8,1	4 956	4 329	-12,7	1 878	1 427	-24,0	1 742	2 129	22,2
ene-dic	48 789			26 312			10 116			12 361		

Fuente: Empresa de Mercados Mayoristas S.A.

Elaboración: Ministerio de Agricultura - Dirección General de Información Agraria - Dirección de Estadística

Cuadro N° 75
**LIMA METROPOLITANA : INGRESO MENSUAL DE PRINCIPALES FRUTAS
 A LOS MERCADOS MAYORISTAS DE FRUTAS**
 Periodo: enero-diciembre 2005 y enero-febrero 2006
 (t)

Mes	Principales frutas														
	Total			Limon			Mandarina			Naranja			Manzana		
	2005	2006	Var. %	2005	2006	Var. %	2005	2006	Var. %	2005	2006	Var. %	2005	2006	Var. %
ene	44 886	47 475	5,8	8 882	9 484	6,8	1 321	775	-41,3	6 083	9 606	57,7	4 473	5 185	15,9
feb	39 105	40 059	2,4	7 323	8 843	20,8	1 975	987	-50,0	5 011	6 625	32,2	3 392	4 272	25,9
mar	48 306			7 484			6 130			5 767			3 666		
abr	54 104			6 962			8 844			7 954			4 693		
may	51 368			6 283			8 673			8 074			4 882		
jun	46 038			5 433			8 801			7 602			3 972		
jul	44 071			5 601			8 029			9 123			3 747		
ago	47 624			6 254			5 736			9 335			4 179		
set	46 358			6 957			4 331			7 269			4 275		
oct	44 657			7 131			4 213			6 127			4 478		
nov	46 590			7 965			3 428			6 519			5 607		
dic	45 817			8 926			1 679			7 187			5 361		
ene-feb	83 991	87 534	4,2	16 205	18 327	13,1	3 296	1 762	-46,5	11 104	16 231	46,2	7 865	9 457	20,2
ene-dic	558 924	85 201		85 201			63 160			86 061			52 725		

Continúa

Conclusión	Principales frutas												
	Mes	Papaya			Palta			Piña			Plátano		
		2005	2006	Var. %	2005	2006	Var. %	2005	2006	Var. %	2005	2006	Var. %
	ene	8 767	7 302	-16,7	1 731	1 351	-22,0	5 203	5 317	2,2	8 416	8 455	0,5
	feb	7 184	6 482	-9,8	1 711	1 243	-27,4	4 847	3 772	-22,2	7 662	7 835	2,3
	mar	10 461			1 871			4 372			8 555		
	abr	10 330			1 999			4 030			9 292		
	may	8 426			1 958			4 165			8 907		
	jun	5 724			1 569			3 900			9 037		
	jul	4 575			1 456			4 142			7 398		
	ago	8 031			1 496			4 353			8 240		
	set	6 831			1 220			5 487			9 988		
	oct	5 912			1 438			7 016			8 342		
	nov	6 552			1 795			6 311			8 413		
	dic	6 991			1 258			6 409			8 006		
	ene-feb	15 951	13 784	-13,6	3 442	2 594	-24,6	10 050	9 089	-9,6	16 078	16 290	1,3
	ene-dic	89 784			19 502			60 235			102 256		

Fuente: Mercado N° 2 de Frutas y Cooperativa de Plátano Tupac Amaru.

Elaboración: Ministerio de Agricultura - Dirección General de Información Agraria - Dirección de Estadística

Cuadro N° 76
LIMA METROPOLITANA : INGRESO DE PAPA AL MERCADO MAYORISTA N° 1
POR MES, SEGUN LUGAR DE PROCEDENCIA
 Periodo: enero-diciembre 2005 y enero-febrero 2006
 (t)

Mes/ año	Total papa		Lima		Huánuco		Junín		Pasco		Ica		La Libertad								
	2005	2006	Var.%	2005	2006	Var.%	2005	2006	Var.%	2005	2006	Var.%	2005	2006	Var.%						
ene	42 113	40 470	-3,9	11 802	9 293	-21,3	20 791	22 290	7,2	4 387	5 087	16,0	2 014	3 182	58,0	0	0	0,0	193	0	-100,0
feb	38 849	37 314	-4,0	819	517	-36,9	15 953	16 007	0,3	10 348	11 886	14,9	3 722	4 615	24,0	14	0	-100,0	512	80	-84,4
mar	38 842			396			7 313			15 458			5 969			38			17		
abr	40 212			344			3 304			15 915			5 246			0			0		
may	39 465			263			1 777			13 850			3 374			23			0		
jun	38 267			204			1 569			10 825			2 945			10			9		
jul	41 135			1 098			3 143			8 291			2 440			301			0		
ago	39 461			4 151			2 897			4 392			1 337			9 066			0		
set	40 168			11 824			6 788			1 737			294			12 802			0		
oct	40 367			22 868			11 561			1 164			133			2 552			0		
nov	39 757			25 133			12 293			977			266			135			0		
dic	43 688			25 111			15 911			835			1 456			0			0		
ene-feb	80 962	77 784	-3,9	12 621	9 810	-22,3	36 744	38 297	4,2	14 735	16 973	15,2	5 736	7 797	35,9	14	0	-100,0	705	80	-88,7
ene-dic	482 324			104 013			103 300			88 179			29 196			24 941			731		

Continúa

Conclusion		Huancavelica		Ancash		Arequipa		Apurímac		Ayacucho		Cajamarca		Cusco							
Mes/	2005	2006	Var. %	2005	2006	Var. %	2005	2006	Var. %	2005	2006	Var. %	2005	2006	Var. %						
ene	329	122	-62,9	27	0	-100,0	1 376	0	-100,0	30	22	-26,7	1 071	298	-72,2	46	0	-100,0	47	176	274,5
feb	1 171	410	-65,0	16	0	-100,0	2 066	372	-82,0	224	64	-71,4	3 940	2 709	-31,2	55	536	874,5	9	118	0,0
mar	1 921			0			34			512			7 129			24			31		
abr	2 000			15	10		10			1 377			11 976			25			0		
may	1 679			10	30		30			2 104			16 308			36			11		
jun	1 346			40	683		683			2 339			18 297			0			0		
jul	935			41	4 593		4 593			3 485			16 779			29			0		
ago	540			0	4 197		4 197			4 049			8 812			20			0		
set	139			7	382		382			3 153			3 015			27			0		
oct	58			0	411		411			1 434			186			0			0		
nov	50			0	309		309			526			42			26			0		
dic	59			0	37		37			167			90			22			0		
ene-feb	1 500	532	-64,5	43	0	-100,0	3 442	372	-89,2	254	86	-66,1	5 011	3 007	-40,0	101	536	430,7	56	294	425,0
ene-dic	10 227			156	14 128		14 128			19 400			87 645			310			98		

Fuente : Empresa de Mercados Mayoristas S.A., 2004

Elaboración: Ministerio de Agricultura - Dirección General de Información Agraria - Dirección de Estadística

Cuadro Nº 77
INGRESO, SALIDA Y STOCK DE CARNE DE VACUNO, OVINO, POLLO Y MENUJENCIA DE VACUNO
IMPORTADAS SEGUN MES. 2005 - 2006 P/
 (t)

Mes	Año	Vacuno										Ovino										Pollo																								
		Ingreso					Stock					Salida					Ingreso					Stock					Salida					Ingreso					Stock					Salida				
		Inicial	Stock	In-	Lima	Pro-	Stock	final	Inicial	Stock	In-	Lima	Pro-	Stock	final	Inicial	Stock	In-	Lima	Pro-	Stock	final	Inicial	Stock	In-	Lima	Pro-	Stock	final	Inicial	Stock	In-	Lima	Pro-	Stock	final										
ene	2005	567	300	582	0	285	0,00	0,00	0,00	0,00	0,00	0,00	0,00	0,00	1575	1324	1368	0	1531	50	70	85	0	35																						
ene	2006	366	320	390	0	296	1,41	1,37	0,30	0,00	1,15	1,702	1600	1747	0	1555	58	50	36	0	72																									
feb	2005	285	448	424	0	309	0,00	0,00	0,00	0,00	0,00	1531	1518	1637	0	1412	35	139	158	0	16																									
feb	2006	296	310	485	0	121	1,15	1,00	0,70	0,00	1,45	1555	1200	1329	0	1426	72	35	39	0	68																									
mar	2005	309	441	440	0	310	0,00	0,02	0,02	0,00	0,00	1412	1327	1536	0	1203	16	78	71	0	23																									
mar	2006	310	467	244	0	533	0,00	0,00	0,00	0,00	0,00	1203	1798	1355	0	1646	23	95	6	0	112																									
may	2005	533	388	422	0	499	0,00	0,20	0,20	0,00	0,00	1646	2172	1896	0	1922	112	74	160	0	26																									
may	2006	499	163	242	0	420	0,00	0,00	0,00	0,00	0,00	1922	1201	1394	0	1729	26	124	107	0	43																									
jul	2005	420	531	425	0	526	0,00	0,30	0,00	0,00	0,30	1729	2270	2338	0	1661	43	71	74	0	40																									
jul	2006	526	230	336	0	420	0,30	0,00	0,00	0,00	0,30	1661	1570	1963	0	1268	40	250	256	0	34																									
ago	2005	420	374	363	0	431	0,30	0,76	0,01	0,00	1,05	1268	1820	1537	0	1551	34	111	68	0	77																									
ago	2006	431	317	401	0	347	1,05	0,29	0,27	0,00	1,07	1551	2350	2144	0	1757	77	115	86	0	106																									
nov	2005	347	310	299	0	358	1,07	0,22	0,37	0,00	0,92	1757	1151	1241	0	1667	106	190	204	0	92																									
nov	2006	358	401	393	0	366	0,92	0,56	0,07	0,00	1,41	1667	1305	1270	0	1702	92	140	174	0	58																									

p/ Preliminar

Fuente : Cámaras Frigoríficas

Elaboración : Ministerio de Agricultura - Dirección General de Información Agraria-Dirección de Estadística / Estadística Pecuaria



Comercio Exterior

Cuadro	DESCRIPCION	Pág.
78	Volumen mensual de Exportación de principales productos agrícolas. Enero-Febrero-05/06* (t)	144
79	Valor mensual de Exportación de principales productos agrícolas. Enero-Febrero- 05/06* (miles \$ FOB)	146
80	Volúmen de importación de principales productos agropecuarios. Enero-Febrero-05/06* (t)	148
81	Valor FOB de importaciones de principales productos agropecuarios. Enero-Febrero-05/06* (miles de US\$)	150
82	Valor CIF de importaciones de principales productos agropecuarios. - Enero-Febrero-05/06* (miles de US\$)	152
83	Cotización Internacional de principales productos agropecuarios	154

Cuadro N° 78

VOLUMEN MENSUAL DE EXPORTACIÓN DE PRINCIPALES PRODUCTOS AGRICOLAS
Periodo: Enero - Febrero 2005/2006
(toneladas)

Subpartida nacional	Productos	Total Anual 2005	enero - febrero		var %	febrero		var %
			2005	2006		2005	2006	
Tradicional								
Algodón								
5201000010	Algodón Pima y Supima	29,2	8,4	22,5	--	0,2	22,5	11 155,0
5201000020	Algodón Tanguis	1 482,1	415,8	525,1	26,3	291,9	211,0	-27,7
5201000030	Algodón áspero y semiaspero	178,3	0,0	30,8	--	0,0	9,8	--
5201000090	L.D. Tipos de Algodón	0,0	0,0	0,0	--	0,0	0,0	--
5202990000	L.D. Desperdicios de Algodón	16,4	0,1	0,0	-100,0	0,1	0,0	-100,0
1701119000	Azúcar de caña	32 187,8	6,6	22 500,0	340 809,1	0,3	0,0	-100,0
0901110000	Café sin descafeinar	142 944,1	17 894,3	11 457,7	-36,0	7 010,7	3 533,7	-49,6
No tradicional								
Agroindustriales								
Aceites								
1509100000	Aceite de oliva virgen	92,7	3,9	4,2	7,9	0,3	4,2	1 303,3
1511100000	Aceite de palma en bruto	0,0	0,0	0,0	--	0,0	0,0	--
1515900000	L. d. grasas y aceites vegetales	359,0	65,9	68,4	3,8	50,2	35,2	-29,8
3301130000	Aceite esencial de limón	484,3	86,9	73,4	-15,5	44,9	34,6	-22,9
Aceitunas preparadas								
2001901000	Aceitunas Preparadas en Vinagre	70,2	0,0	21,8	--	0,0	20,8	--
2005700000	Aceitunas Preparadas sin Vinagre	6 262,8	225,8	775,5	243,4	135,5	562,3	315,0
1108120000	Almidón de maíz	5 578,7	913,0	1 252,6	37,2	512,6	687,8	--
2308001000	Harina de flores de marigold	5 568,3	769,7	836,6	8,7	369,2	504,0	36,5
1101000000	Harina de trigo	4 538,1	212,0	1 807,0	752,4	212,0	1 370,0	546,2
Hortalizas y frutas preparadas								
2004900000	L.d. hortalizas preparadas congeladas	0,7	0,0	19,2	--	0,0	0,0	--
2005600000	Espárragos en conserva	63 620,3	11 579,3	10 710,5	-7,5	6 230,4	3 473,8	-44,2
2005590000	Frijoles preparados sin desvainar ni congelar	21,4	0,0	42,8	--	0,0	21,4	--
2005909000	L.d. hortalizas preparadas sin congelar	35 791,0	7 014,0	7 994,6	14,0	3 632,1	3 599,4	-0,9
2008910000	Palmitos preparados	1 685,0	217,4	286,4	31,7	140,1	156,0	11,4
200820	Piña en conserva (en agua)	0,3	0,0	7,3	--	0,0	7,3	--
2002900000	Tomates preparados, l.d.- pasta de tomate	6 773,1	1 412,5	890,9	-36,9	529,4	240,6	-54,5
2007999100	L.d. confituras, jaleas y mermelada de fruta	123,5	35,7	33,3	-6,6	13,7	7,5	-45,5
2008993000	Mangos preparados o conservados	3 647,1	836,2	1 908,9	128,3	245,1	931,1	279,9
2007999200	L.d. pure y pastas de frutas	370,0	213,3	78,8	-63,0	148,1	26,1	-82,4
Jugos de frutas azucaradas								
20098013 - 19	Jugo de las demás frutas	2 582,0	1 134,9	1 497,4	31,9	593,9	683,4	15,1
20093	Jugo de los demás agrios	557,4	26,8	86,2	221,5	26,8	59,2	120,9
2009801200	Jugo de maracuya	2 057,8	147,1	209,1	42,2	73,0	99,0	35,6
2009801100	Jugo de papaya	27,2	0,0	0,0	--	0,0	0,0	--
20094	Jugo de piña	20,2	0,1	0,0	-100,0	0,1	0,0	-100,0
Cacao								
1801001000	Cacao en grano crudo	1 154,2	35,8	88,0	145,8	32,6	16,7	-48,7
1803200000	Cacao en pasta, desgrasada	1 417,9	162,6	0,0	-100,0	40,7	0,0	-100,0
1803100000	Cacao en pasta sin desgrasar	208,1	20,5	61,3	198,9	20,5	10,2	-50,0
1805000000	Cacao en polvo	1 276,1	140,8	201,3	43,0	25,6	63,8	149,1
1802000000	Cascara, cascarilla de cacao	25,6	0,0	0,0	--	0,0	0,0	--
18040	Manteca de cacao	5 874,8	428,9	635,1	48,1	286,8	409,7	42,8
Cereales								
1008901090	Quinua	569,9	58,2	47,1	-19,0	20,9	9,5	-54,7
Maíz								
1005909090	Los demás tipos de maíz	966,8	85,0	139,3	63,9	41,4	66,7	61,2
1005909010	Maíz blanco gigante del cuzco	6 476,8	1 132,7	475,0	-58,1	579,5	145,3	-74,9
1005909020	Maíz morado	283,5	29,7	54,0	81,8	15,2	23,3	53,2
1005902000	Maíz reventon	3,0	0,0	0,2	--	0,0	0,0	--
Colorantes								
Achiote								
1404101000	Achiote	1 633,6	346,8	121,5	-65,0	127,7	65,5	-48,7
3203001400	Extracto de achiote (annato powder)	344,2	55,0	50,1	-8,9	19,7	24,6	24,7
Cochinilla								
0511991000	Cochinilla e insectos similares	286,9	41,4	27,3	-33,9	27,7	12,4	-55,3
3203002100	Carmin de cochinilla	348,6	57,7	48,4	-16,1	38,4	26,4	-31,3
Curcuma								
0910300000	Curcuma	502,7	67,3	102,4	52,1	26,3	67,7	157,4
3203001920	Extracto de palillo (curcumina)	100,4	32,8	0,0	-100,0	32,5	0,0	---
3203001600	Extracto de maíz morado (antocianina)	0,1	0,0	0,0	--	0,0	0,0	--
3203002900	L. d. materias colorantes de origen animal	0,3	0,0	0,0	--	0,0	0,0	--
3203001990	Los demás extractos de origen vegetal	649,6	104,9	118,0	12,4	88,4	70,0	-20,8

Continúa

Conclusión

Subpartida nacional	Productos	Total Anual	enero - febrero		var %	febrero		var %
		2005	2005	2006		2005	2006	
Frutas								
Aceitunas								
0709902000	Aceitunas	400,7	2,2	0,2	-91,6	2,2	0,2	-91,6
0711200000	Aceitunas en salmuera	14 082,9	2 293,6	1 294,0	-43,6	1 144,6	600,3	-47,6
0802400000	Castañas	0,3	0,0	0,0	--	0,0	0,0	--
0801190000	Cocos frescos	57,7	0,0	0,3	--	0,0	0,0	--
0804100000	Dátiles frescos o secos	0,0	0,0	0,0	--	0,0	0,0	--
0811109000	Fresas congeladas	481,0	0,0	175,6	--	0,0	0,0	--
0805501000	Limonos	0,2	0,1	24,0	23 946,6	0,1	~	23 893,0
0805502100	Limón sutil	450,1	67,2	99,9	48,7	22,7	51,0	124,7
080520	Mandarinas	32 737,7	155,3	4,8	-96,9	154,9	4,7	-97,0
0804502000	Mangos	62 537,4	47 069,2	61 395,8	30,4	19 805,7	28 722,6	45,0
0807190000	Melones	130,0	0,8	296,5	36 963,0	0,2	60,9	30 325,0
080121 - 22	Nueces del brasil	3 738,4	122,8	126,7	3,2	85,6	76,6	-10,5
0804400000	Palmas	20 949,4	94,7	338,5	257,5	94,6	310,7	228,5
0804300000	Piñas	24,6	0,0	6,0	--	0,0	3,3	--
0803	Plátanos	48 258,4	6 407,1	10 517,0	64,1	3 090,2	4 965,6	60,7
0806100000	Uvas	21 772,3	10 327,3	13 155,5	27,4	1 506,8	1 859,5	23,4
081090	L.d. frutos frescos	420,3	5,6	4,0	-29,3	4,9	2,3	-52,1
0811909000	L.d. frutos sin cocer	5 946,8	1 596,0	3 341,1	109,3	979,6	2 189,5	123,5
081400	Cortezas de agrios, frescas, congeladas o secas	7 006,4	1 236,5	1 336,3	8,1	514,6	800,0	55,5
Hortalizas frescas o secas								
Ajos								
0703200000	Ajos frescos	223,1	83,1	3,1	-96,3	39,2	0,1	-99,8
0712901000	Ajos secos	0,4	0,0	0,0	--	0,0	0,0	--
Cebollas								
0703100000	Cebollas frescas	60 366,6	1 933,3	5 472,3	183,1	47,4	50,1	5,7
0712200000	Cebollas secas	163,8	20,0	20,6	3,0	18,5	9,0	-51,3
0709200000	Espárragos frescos	89 402,6	8 424,8	10 246,4	21,6	2 578,7	3 391,7	31,5
0705110000	Repolladas frescas o refrigeradas	107,1	27,6	4,2	-84,8	11,1	1,5	-86,7
0710290000	L. d. hortalizas de vaina cocidas congeladas	39,0	6,6	4,4	-32,7	0,7	2,3	225,7
0708900000	L. d. hortalizas desvainadas frescas	538,2	40,9	8,3	-79,7	14,9	0,4	-97,1
070990 2'	L.d. hortalizas frescas	217,8	49,7	17,0	-65,9	17,0	9,3	-45,5
0710100000	Papas congeladas	82,3	5,2	13,6	162,1	4,3	6,4	48,0
0702000000	Tomates frescos	3,9	0,5	5,4	983,0	0,1	2,8	2 650,0
071080	L. d. hortalizas cocidas congeladas							
0710801000	Espárragos congelados	9 607,0	1 489,6	1 763,1	18,4	692,0	762,1	10,1
0710809000	L.d.hortalizas cocidas congeladas	2 360,5	340,8	513,9	50,8	197,8	261,0	32,0
0712909000	L. d. hortalizas secas	1 010,6	133,0	154,0	15,8	81,1	73,1	-9,8
0713509000	Habas, haba caballar y menor	148,5	0,9	8,1	798,1	0,9	1,1	--
0713909000	Las demás hortalizas secas desvainadas	47,8	44,1	0,5	---	43,3	0,5	-98,7
Menestras								
Frijoles								
0710220000	Frijoles congelados	1 546,6	25,7	105,5	310,5	0,0	18,4	--
0708200000	Frijoles frescos o refrigerados	730,4	52,3	13,3	-74,6	22,0	4,3	-80,7
07133	Frijoles secos	16 311,3	2 449,5	4 148,0	69,3	1 146,8	1 846,8	61,0
0713209000	Garbanzos	42,6	0,1	0,0	-100,0	0,1	0,0	-100,0
Pelos e hilados finos								
5108100000	Hilados de pelo fino cardado	30,3	3,7	7,5	102,8	3,7	7,5	102,8
5108200000	Hilados de pelo fino peinado	779,5	60,0	83,3	38,9	50,4	65,9	30,7
51053	Pelo fino cardado o peinado	3 224,8	363,4	472,3	30,0	265,0	209,2	-21,0
Otros								
060310	Flores y capullos	1 486,8	249,1	290,9	16,8	122,7	134,5	9,7
1211300000	Hoja de coca	45,8	0,0	0,3	--	0,0	0,3	--
1211400000	Paja de adormidera	0,0	0,0	0,0	--	0,0	0,0	--
1211903000	Orégano	2 048,1	320,0	346,2	8,2	142,8	169,1	18,4
1211905000	Uña de gato	204,6	47,9	7,2	-84,9	11,9	4,8	-60,0
12119090	L. d. plantas, semillas y frutos para medicina y perfumería	839,2	126,9	202,9	59,9	101,8	97,2	-4,5
1404200000	Linteros de algodón	0,0	0,0	0,0	--	0,0	0,0	--
2401101000	Tabaco negro	103,0	14,8	0,0	-100,0	0,0	0,0	--
1404103000	Tara	7 648,0	582,1	2 135,3	266,8	321,0	668,4	108,2
0902400000	Te	0,0	0,0	0,0	--	0,0	0,0	--

p/Preliminar

1/ No incluye Lanas ni Forestales

2/ Incluye 07099010 y 07099090

Fuente: Superintendencia Nacional de Administración Tributaria - SUNAT

Elaboración: MINAG -Dirección General de Información Agraria- Dirección de Análisis y Difusión

Cuadro N° 79

VALOR MENSUAL DE EXPORTACIÓN DE PRINCIPALES PRODUCTOS AGRÍCOLAS
 Periodo: Enero - Febrero 2005/2006
 (miles US\$ FOB)

Subpartida nacional	Productos	Total Anual		enero - febrero		var %	febrero		var %
		2005	2005	2006	2005		2006		
	TOTAL	1 005 907,5	146 950,1	179 867,3	22,4	63 461,0	66 996,3	5,6	
	Tradicional	321 829,0	33 807,2	35 769,4	5,8	13 656,6	8 728,9	-36,1	
	Algodón	3 049,0	804,4	1 036,0	28,8	550,5	444,1	-19,3	
5201000010	Algodón Pima y Supima	65,8	19,0	54,8	188,2	0,9	54,8	5 984,0	
5201000020	Algodón Tanguis	2 681,9	785,3	933,3	18,8	549,5	374,2	-31,9	
5201000030	Algodón Áspero y Semiaspero	284,5	0,0	47,9	--	0,0	15,2	--	
5201000090	L.D. Tipos de Algodón	0,0	0,0	0,0	--	0,0	0,0	--	
5202990000	L.D. Desperdicios de Algodón	16,8	0,1	0,0	-100,0	0,1	0,0	-100,0	
1701119000	Azúcar de caña	12 719,3	4,2	8 881,9	211 373,2	0,4	0,0	-100,0	
0901110000	Café sin descafeinar	306 060,7	32 998,6	25 851,5	-21,7	13 105,7	8 284,7	-36,8	
	No tradicional	684 078,5	113 142,9	144 097,9	27,4	49 804,4	58 267,4	17,0	
	Agroindustriales	190 153,0	29 814,9	35 252,4	18,2	16 052,7	14 870,6	-7,4	
	Aceites	8 695,9	1 576,8	1 308,8	-17,0	924,8	623,0	-32,6	
1509100000	Aceite de oliva virgen	217,6	8,5	12,0	40,6	1,3	12,0	819,2	
1511100000	Aceite de palma en bruto	0,0	0,0	0,0	--	0,0	0,0	--	
1515900000	L. d. grasas y aceites vegetales	1 837,8	390,7	280,5	-28,2	320,6	134,4	-58,1	
3301130000	Aceite esencial de limón	6 640,5	1 177,6	1 016,3	-13,7	602,9	476,6	-20,9	
	Aceitunas preparadas	5 479,3	267,1	724,5	171,3	155,1	514,2	231,5	
2001901000	Aceitunas Preparadas en Vinagre	84,5	0,0	35,7	--	0,0	33,9	--	
2005700000	Aceitunas Preparadas sin Vinagre	5 394,8	267,1	688,8	157,9	155,1	480,3	209,7	
1108120000	Almidón de maíz	1 623,5	266,1	395,2	48,5	142,7	225,9	58,3	
2308001000	Harina de flores de marigold	9 657,5	1 384,9	1 132,8	-18,2	690,5	676,0	-2,1	
1101000000	Harina de trigo	1 078,8	54,0	419,5	676,8	54,0	318,2	489,3	
	Hortalizas y frutas preparadas	128 995,4	22 934,2	26 914,2	17,4	12 053,0	10 134,4	-15,9	
2004900000	L.d. hortalizas preparadas congeladas	1,2	0,0	40,6	--	0,0	0,2	--	
2005600000	Espárragos en conserva	82 506,2	13 928,0	15 176,7	9,0	7 444,3	4 857,0	-34,8	
2005590000	Frijoles preparados sin desvainar ni congelar	19,3	0,0	38,7	--	0,0	19,3	--	
2005909000	L.d. hortalizas preparadas sin congelar	36 132,2	6 903,9	9 056,9	31,2	3 733,7	4 055,3	8,6	
2008910000	Palmitos preparados	2 803,5	341,8	512,2	49,9	219,7	283,9	29,2	
200820	Piña en conserva (en agua)	0,5	0,1	7,8	7 700,0	0,1	7,8	7 700,0	
2002900000	Tomates preparados, l.d.- pasta de tomate	4 513,8	952,8	604,3	-36,6	358,3	172,0	-52,0	
2007999100	L.d. confituras, jaleas y mermelada	115,6	32,3	33,0	2,2	11,2	13,0	16,5	
2008993000	Mangos preparados o conservados	2 596,2	608,2	1 391,7	128,8	170,2	708,8	316,4	
2007999200	L.d. Pure y pastas de frutas	306,9	167,1	52,3	-68,7	115,5	17,2	-85,1	
	Jugos de frutas azucaradas	6 001,4	1 099,7	1 570,8	42,8	622,6	746,7	19,9	
20098013 19	Jugo de las demás frutas	2 294,5	881,6	1 058,6	20,1	535,7	451,3	-15,7	
20093	Jugo de los demás agríos	523,4	22,9	73,0	218,6	22,9	49,2	115,0	
2009801200	Jugo de maracuya	3 120,7	195,1	439,22866	125,1	63,9	246,1	285,1	
2009801100	Jugo de papaya	17,8	0,0	0,0	--	0,0	0,0	--	
20094	Jugo de piña	45,0	0,1	0,0	-100,0	0,1	0,0	-100,0	
	Cacao	28 621,2	2 232,1	2 786,6	24,8	1 410,0	1 632,1	15,8	
1801001000	Cacao en grano crudo	2 004,9	69,2	158,5	129,0	63,5	35,7	-43,8	
1803200000	Cacao en pasta, desgrasada	998,3	123,7	0,0	-100,0	32,2	0,0	-100,0	
1803100000	Cacao en pasta sin desgrasar	474,5	44,3	159,0	258,8	44,3	25,7	-42,1	
1805000000	Cacao en polvo	1 317,7	183,9	166,7	-9,4	37,6	61,7	64,0	
1802000000	Cascara, cascarilla de cacao	16,3	0,0	0,0	--	0,0	0,0	--	
18040	Manteca de cacao	23 809,5	1 811,0	2 302,5	27,1	1 232,4	1 509,1	22,5	
	Cereales	7 263,0	988,1	759,4	-23,1	484,9	272,4	-43,8	
1008901090	Quinua	670,5	68,6	54,7	-20,2	23,7	12,6	-46,7	
	Maíz	6 592,5	919,5	704,6	-23,4	461,2	259,8	-43,7	
1005909090	Los demás tipos de maíz	1 199,0	103,8	192,3	85,3	53,2	101,3	90,5	
1005909010	Maíz blanco gigante del cuzco	4 984,0	775,9	430,2	-44,6	384,0	126,7	-67,0	
1005909020	Maíz morado	406,9	39,7	81,9	106,3	24,0	31,8	32,3	
1005902000	Maíz reventon	2,6	0,1	0,2	73,5	0,0	0,0	--	
	Colorantes	27 219,4	4 217,0	3 854,8	-8,6	2 741,0	2 029,0	-26,0	
	Achiote	6 089,3	1 192,2	902,0	-24,3	642,4	325,0	-49,4	
1404101000	Achiote	1 458,7	279,8	111,4	-60,2	108,0	58,4	-46,0	
3203001400	Extracto de achiote (annato powder)	4 630,6	912,4	790,6	-13,3	534,4	266,7	-50,1	
	Cochinilla	17 957,9	2 480,3	2 409,0	-2,9	1 667,1	1 395,2	-16,3	
0511991000	Cochinilla e insectos similares	5 157,0	793,3	439,3	-44,6	527,0	202,6	-61,6	
3203002100	Carmin de cochinilla	12 800,9	1 687,0	1 969,7	16,8	1 140,1	1 192,6	4,6	
	Curcuma	681,7	107,5	104,1	-3,1	64,4	70,9	10,0	
0910300000	Curcuma	529,2	66,0	104,1	57,8	25,3	70,9	180,1	
3203001920	Extracto de palillo (curcumina)	152,5	41,5	0,0	-100,0	39,1	0,0	-100,0	
3203001600	Extracto de maíz morado (antocianina)	6,1	0,0	0,0	--	0,0	0,0	--	
3203002900	L. d. mat.colorantes de origen animal	4,0	0,0	0,0	--	0,0	0,0	--	
3203001990	L.d. extractos de origen vegetal	2 480,4	437,0	439,6	0,6	367,1	238,0	-35,2	

Continúa...

Conclusión

Subpartida nacional	Productos	Total Anual	enero - febrero		var	febrero		var
		2005	2005	2006	%	2005	2006	%
	Frutas	175 545,1	49 788,1	65 957,0	32,5	18 118,9	26 518,8	46,4
	Aceitunas	10 076,7	1 907,9	816,5	-57,2	981,5	420,8	-57,1
0709902000	Aceitunas	227,3	2,8	0,1	-96,7	2,8	0,1	-96,7
0711200000	Aceitunas en salmuera	9 849,4	1 905,1	816,4	-57,1	978,7	420,7	-57,0
0802400000	Castañas	1,2	0,0	0,0	--	0,0	0,0	--
0801190000	Cocos frescos	55,5	0,0	0,3	--	0,0	0,0	--
0804100000	Dátiles frescos o secos	0,0	0,0	0,0	--	0,0	0,0	--
0811109000	Fresas congeladas	428,2	0,0	160,5	--	0,0	0,0	--
805301000	Limones	0,4	0,2	9,0	4 397,1	0,2	9,0	4 380,9
0805502100	Limón sutil	233,8	32,6	50,3	54,2	12,4	27,7	123,5
080520	Mandarinas	18 357,3	83,2	2,6	-96,9	82,5	2,5	-96,9
0804502000	Mangos	38 970,4	29 138,9	39 094,2	34,2	12 289,8	18 301,3	48,9
0807190000	Melones	72,2	0,9	134,9	14 892,0	0,3	26,6	8 780,0
080121 - 22	Nueces del brasil	18 227,5	718,7	540,6	-24,8	522,9	326,4	-37,6
0804400000	Paltas	23 335,4	81,4	311,7	282,9	81,3	288,7	255,1
0804300000	Piñas	16,3	0,0	2,2	--	0,0	1,3	--
0803	Plátanos	17 661,8	2 238,8	4 710,8	110,4	1 085,7	2 225,3	105,0
0806100000	Uvas	35 749,6	13 088,5	15 275,4	16,7	1 715,4	1 812,1	5,6
081090	L.d. frutos frescos	667,1	8,3	5,6	-32,3	7,1	3,3	-53,1
0811909000	L.d. frutos sin cocer	7 914,8	1 815,2	4 139,6	128,1	1 058,8	2 650,8	150,4
081400	Cortezas de agríos, frescas, cong. o secas	3 776,9	673,5	702,7	4,3	281,0	422,9	50,5
	Hortalizas frescas o secas	215 754,1	20 104,2	26 186,9	30,3	7 528,6	9 041,1	20,1
	Ajos	210,4	107,7	9,3	-91,3	54,3	0,2	-99,7
0703200000	Ajos frescos	207,7	107,7	9,3	-91,3	54,3	0,2	-99,7
0712901000	Ajos secos	2,7	0,0	0,0	--	0,0	0,0	--
	Cebollas	19 657,0	788,2	1 968,8	149,8	319,7	144,3	-54,9
0703100000	Cebollas frescas	17 190,3	477,3	1 672,6	250,4	34,1	16,6	-51,2
0712200000	Cebollas secas	2 466,7	310,9	296,2	-4,7	285,6	127,6	-55,3
0709200000	Espárragos frescos	159 802,1	14 495,1	18 367,4	26,7	4 798,8	6 261,8	30,5
0705110000	Repolladas frescas o refrigeradas	164,8	42,1	6,3	-85,1	16,6	1,9	-88,8
0710290000	L. d. Hortalizas de vainas cocidas congeladas	53,5	8,9	6,4	-27,6	0,8	3,4	328,8
0708900000	L. d. hortalizas desvainadas frescas	986,8	77,8	14,6	-81,2	34,5	0,6	-98,1
070990 2/	L.d. hortalizas frescas	423,7	110,1	54,4	-50,6	40,1	25,1	-37,4
0710100000	Papas congeladas	122,2	7,9	22,4	183,2	6,2	10,3	66,6
0702000000	Tomates frescos	5,9	0,7	3,5	406,3	0,2	1,4	612,1
071080	L. d. hortalizas cocidas congeladas	25 116,2	3 462,4	4 621,9	33,5	1 723,3	2 025,7	17,5
0710801000	Espárragos congelados	20 372,3	2 782,5	3 582,9	28,8	1 320,1	1 507,6	14,2
0710809000	L.d.hortalizas cocidas congeladas	4 743,9	679,9	1 039,0	52,8	403,2	518,1	28,5
0712909000	L. d. hortalizas secas	8 907,6	956,7	1 097,9	14,8	488,5	561,6	15,0
0713509000	Habas, haba caballo y menor	253,9	1,5	13,1	772,5	1,5	3,9	--
0713909000	Las demás hortalizas secas desvainadas	50,0	45,1	0,9	--	44,1	0,9	-97,9
	Menestras	17 397,4	2 289,6	3 768,1	64,6	1 108,1	1 576,5	42,3
	Frijoles	17 376,0	2 289,5	3 768,1	64,6	1 108,0	1 576,5	42,3
0710220000	Frijoles congelados	2 174,8	33,7	147,9	339,0	0,0	18,0	--
0708200000	Frijoles frescos o refrigerados	543,0	72,7	18,7	-74,3	30,7	6,4	-79,1
071331	Frijoles secos	14 658,2	2 183,1	3 601,5	65,0	1 077,3	1 552,1	44,1
0713209000	Garbanzos	21,4	0,1	0,0	-100,0	0,1	0,0	-100,0
	Pelos e hilados finos	31 259,0	3 127,2	4 191,9	34,0	2 338,1	2 262,1	-3,2
5108100000	Hilados de pelo fino cardado	526,3	50,4	61,6	22,2	50,4	61,6	22,2
5108200000	Hilados de pelo fino peinado	9 612,3	676,5	1 080,9	59,8	541,0	807,6	49,3
51053	Pelo fino cardado o peinado	21 120,4	2 400,3	3 049,5	27,0	1 746,7	1 392,9	-20,3
	Otros	19 487,5	2 813,8	4 127,4	46,7	1 432,1	1 696,8	18,5
060310	Flores y capullos	6 428,4	1 223,3	1 185,1	-3,1	605,3	547,1	-9,6
1211300000	Hoja de coca	135,1	0,0	5,0	124 900,0	0,0	5,0	--
1211400000	Paja de adormidera	0,0	0,0	0,0	--	0,0	0,0	--
1211903000	Orégano	4 025,2	626,7	704,2	12,4	287,0	357,5	24,6
1211905000	Uña de gato	524,7	127,5	24,6	-80,7	45,9	22,2	-51,6
12119090	L. d.plantas, semillas y frutos para medicina y perfumería	1 700,8	282,4	437,4	54,9	209,7	219,9	4,8
1404200000	Linteres de algodón	0,0	0,0	0,0	--	0,0	0,0	--
2401101000	Tabaco negro	135,3	34,1	0,0	-100,0	0,0	0,0	--
1404103000	Tara	6 537,9	519,8	1 771,2	240,7	284,2	545,1	91,8
0902400000	Te	0,1	0,0	0,0	--	0,0	0,0	--

p/Preliminar

1/ No incluye Lanas ni Forestales

2/ Incluye 07099010 y 07099090

Fuente: Superintendencia Nacional de Administración Tributaria - SUNAT

Elaboración: MINAG -Dirección General de Información Agraria- Dirección de Análisis y Difusión

Cuadro Nº 80

VOLUMEN DE IMPORTACIÓN DE PRINCIPALES PRODUCTOS AGROPECUARIOS

Periodo : Enero - Febrero 2005/2006 (t)

Subpartida nacional	Productos	Total Anual	enero- febrero		Var	febrero		var
		2005	2005	2006	%	2005	2006	%
TOTAL								
Agrícola								
cereales								
Arroz								
1006109000	Arroz con cáscara	0,0	0,0	0,0	--	0,0	0,0	--
1006200000	Arroz descascarillado	3 490,0	24,7	0,0	---	24,1	0,0	-100,0
1006400000	Arroz partido	4 395,1	3 192,7	60,1	-98,1	2 629,2	60,1	-97,7
1006300000	Arroz semiblanqueado o blanqueado	119 178,1	40 056,3	6 187,1	-84,6	15 814,9	3 056,1	-80,7
Avena								
1004009000	Avena, excepto para siembra	18 318,2	3 201,9	998,6	-68,8	2 001,9	0,0	-100,0
1104120000	Granos aplastados o en copos	52,1	0,0	0,0	--	0,0	0,0	--
1104220000	Avena mondada	20 259,8	2 122,5	2 666,0	25,6	908,7	1 099,6	21,0
1103190000	Grañoses y sémola de l.d.cereales	0,0	0,0	0,0	--	0,0	0,0	--
1003009000	Cebada, excepto para siembra	78 329,2	10 000,5	11 003,2	10,0	5 000,0	0,0	-100,0
Maíz								
1005901100	Maíz amarillo duro	1 304 371,5	196 418,9	239 521,0	21,9	36 241,0	106 094,2	192,7
1005902000	Maíz tipo pop corn	9 179,6	994,5	1 096,6	10,3	422,0	570,3	35,1
1008901090	Quinua	0,0	0,0	0,0	--	0,0	0,0	--
Sorgo								
1007009000	Sorgo grano, excepto para siembra	1 051,6	0,0	90,4	--	0,0	60,2	--
1007001000	Sorgo grano, para siembra	0,0	0,0	0,0	--	0,0	0,0	--
Trigo								
1001109000	Trigo duro	1 216 207,7	216 556,7	176 666,5	-18,4	90 717,5	104 050,8	14,7
1001902000	L.d. trigo, excepto para siembra	247 408,8	42 215,8	37 831,3	-10,4	24 290,0	14 999,8	-38,2
Frutas								
Ciruelas								
0813200000	Ciruelas secas	855,9	17,5	22,4	28,2	0,0	0,0	--
0809400000	Ciruelas y endriones frescos	2 308,0	1 838,7	1 269,7	-30,9	778,5	634,6	-18,5
0809300000	Duraznos o melocotones	635,3	412,9	266,4	-35,5	197,1	122,1	-38,0
0808100000	Manzanas frescas	27 747,0	1 807,3	1 801,1	-0,3	1 585,9	1 544,6	-2,6
0805100000	Naranjas frescas o secas	119,2	35,0	38,5	9,9	26,7	18,5	-30,6
0806200000	Pasas	5 459,7	107,4	42,8	-60,1	53,2	0,0	-100,0
0808201000	Peras	7 159,9	615,8	680,0	10,4	535,0	483,3	-9,7
0806100000	Uvas	881,6	44,3	38,0	-14,2	24,5	38,0	55,1
Especias o condimentos								
Canelas								
0906100000	Canela y flores del canelero s/triturar	862,6	133,9	124,0	-7,4	80,1	4,3	-94,7
0906200000	Canela y flores del canelero triturado	26,4	3,5	7,9	125,3	0,1	0,1	9,6
Pimienta								
0904110000	Pimienta sin triturar	360,4	114,7	30,6	-73,4	24,9	0,0	-100,0
0904120000	Pimienta triturada	22,4	3,5	4,4	27,0	0,3	0,6	103,6
0909300000	Semilla de comino	917,8	170,3	218,7	28,4	170,3	0,3	-99,8
Menestras								
Arvejas								
0713109010	Arvejas enteras	7 920,4	873,4	732,7	-16,1	211,7	358,4	69,3
0713109020	Arvejas partidas	14 027,7	2 284,3	2 473,8	8,3	1 331,8	1 149,8	-13,7
07133 1/	Frijoles, excepto para siembra	2 239,8	274,6	308,4	12,3	51,8	0,0	-100,0
0713409000	Lentejas y lentejones, secos	26 192,7	5 055,4	6 146,5	21,6	2 123,8	3 577,7	68,5
Otros								
1801001000	Cacao en grano	0,0	0,0	0,0	--	0,0	0,0	--
0701900000	L.d. papas frescas o refrigeradas	0,2	0,0	0,0	--	0,0	0,0	--
120991	Semillas de hortalizas y legumbres	144,4	27,4	22,5	-17,8	15,6	9,1	-41,6
1201009000	Soya grano	24 198,4	720,3	6 836,0	849,0	405,0	978,8	141,7
Pecuario								
Carnes								
020711 - 14	Carne de ave	5 852,6	835,3	624,1	-25,3	534,5	250,0	-53,2
0201 y 0202	Carne de bovino	4 633,9	793,6	432,5	-45,5	474,5	152,4	-67,9
020410 - 43	Carne de ovino	2,9	0,0	0,7	--	0,0	0,7	--
0504001000	Estómagos (mondongos)	6 746,1	781,2	1 255,7	60,7	392,0	471,3	20,2
Agroindustrial								
Aceites								
1512290000	Aceite de algodón refinado	3,9	0,1	0,0	-100,00	0,1	0,0	-100,0
1512110000	Aceite de girasol en bruto	10 566,8	1 285,5	1 490,4	15,9	285,5	1 490,4	422,0
1512190000	Aceite de girasol refinado	484,2	13,6	0,0	-100,0	4,1	0,0	-100,0
1509900000	Aceite de oliva refinado	58,6	9,8	10,0	2,2	0,0	3,3	--
1509100000	Aceite de oliva virgen	220,8	41,1	28,0	-31,8	17,1	2,7	-84,3
1507100000	Aceite de soya en bruto	240 884,0	29 548,3	32 195,7	9,0	17 251,7	12 981,9	-24,8
1507900000	Aceite de soya refinado	23 518,7	3 637,0	3 505,9	-3,6	1 380,6	1 894,3	37,2

Continúa...

Conclusión

Subpartida nacional	Productos	Total Anual	enero- febrero		Var %	febrero		var %
		2005	2005	2006		2005	2006	
Algodón								
5201000010	Algodón pima y supima	8 834,7	3 478,8	0,0	-100,0	1 755,0	0,0	-100,0
5201000090	L.d. tipos de algodón sin cardar	38 140,4	7 518,8	6 177,3	-17,8	3 654,4	2 783,6	-23,8
Azúcar								
1701119000	Azúcar de caña	38 657,0	2 464,5	3 707,6	50,44	828,2	231,1	-72,1
1701990090	Azúcar los demás	213 823,9	25 844,4	36 890,6	42,7	12 659,1	8 413,9	-33,5
1101000000	Harina de trigo	1 328,3	1 036,5	1,0	---	421,2	1,0	-99,8
Lácteos								
Lactosueros								
040410	Lactosuero , incluso concentrado	4 938,6	975,6	841,3	-13,8	403,9	461,7	14,3
0404900000	Los demás, lactosueros	1 703,2	315,4	182,9	-42,0	142,2	121,1	-14,9
Leche								
0402991000	Leche condensada	2 711,1	275,0	257,1	-6,5	117,2	191,1	63,1
0402999000	L.d. leches azucaradas	51,9	0,0	0,0	--	0,0	0,0	--
040229	Leche en polvo las demás (lep)	29,8	2,5	5,6	122,6	0,0	0,5	--
040221	Leche en polvo sin azucarar (lep)	5 840,5	1 027,1	1 055,3	2,7	457,8	237,9	-48,0
040210	Leche en polvo (lpd)	7 480,7	1 207,2	1 276,7	5,8	901,9	749,4	-16,9
0402911000	Leche evaporada	0,0	0,0	0,0	--	0,0	0,0	--
0402919000	L.d. leches concentradas s/azucarar	52,0	0,0	6,6	--	0,0	0,0	--
Yogur								
0403100020	Yogur aromatizado con fruta o cacao	0,0	0,0	0,1	--	0,0	0,1	--
0403100090	Los demás, yogur	0,0	0,0	0,0	--	0,0	0,0	--
Sueros								
0403900010	Suero de mantequilla aromatizado-kefir	0,1	0,0	0,0	--	0,0	0,0	--
0403900020	Suero de mantequilla	4 985,8	970,5	489,5	-49,6	587,9	489,5	-16,7
0403900090	L.d. suero de mantequilla fermentada	26,9	5,1	2,3	-55,6	3,8	0,0	-100,0
Mantequilla								
040510 - 20	Mantequilla fresca, salada o fundida	742,6	108,4	125,8	16,1	73,7	57,8	-21,6
0405902000	Grasa láctea anhidra "butter oil"	2 427,3	285,6	204,9	-28,3	85,0	109,5	28,8
0405909000	Las demás mantequillas y demás materias grasas	0,4	0,2	0,5	143,7	0,0	0,3	--
Quesos								
0406400000	Queso de pasta azul	36,4	6,6	5,6	-14,4	4,2	4,0	-5,5
0406100000	Queso fresco	268,7	54,9	42,0	-23,6	20,4	26,4	29,4
0406300000	Queso fundido	452,4	59,7	30,1	-49,6	25,2	20,7	-18,0
0406200000	Queso rallado o polvo	357,5	27,9	3,8	-86,5	27,8	0,0	-100,0
040690	Los demás quesos	2 163,0	354,9	213,9	-39,7	149,3	123,1	-17,6
Malta								
1107100000	Malta sin tostar	14 643,8	737,3	5 892,8	699,2	0,0	4 815,2	--
1107200000	Malta tostada	17,6	0,1	0,8	668,2	0,0	0,0	--
200870	Duraznos preparados	11 891,7	386,9	857,1	121,5	122,0	211,8	73,6
Pastas								
1902110000	Pastas alimenticias s/cocer, c/huevo	43,0	2,6	7,9	203,4	0,0	0,7	--
1902190000	L.d. pastas alimenticias s/cocer	2 782,0	464,9	182,2	-60,8	159,9	138,2	-13,6
1902200000	Pastas alimenticias rellenas	57,6	12,0	19,0	58,7	0,0	11,4	--
1902300000	L.d. pastas alimenticias	294,1	38,5	62,7	62,9	24,1	30,6	26,8
2304000000	Torta de soya	670 698,0	82 813,0	98 066,3	18,4	23 800,0	56 433,5	137,1
Insumos								
Caucho								
4001220000	Caucho técnicamente especificado	9 201,6	1 607,4	1 938,6	20,6	611,3	1 026,2	67,9
4001210000	Hojas ahumadas	524,0	0,0	20,1	--	0,0	0,0	--
4001291000	Hojas de crepé	51,8	0,0	34,6	--	0,0	0,0	--
4001100000	Látex de caucho natural	593,2	123,7	144,1	16,5	123,6	102,9	-16,7
4001299000	L.d. formas de caucho natural	359,7	38,9	83,3	114,2	20,0	18,9	-5,7
Fertilizantes								
3104200010	Cloruro de potasio, uso agrícola	62 758,8	12 858,0	1 620,6	-87,4	7 236,7	300,0	-95,9
3105300000	Fosfato di amónico	139 580,5	25 851,8	1 051,6	-95,9	25 851,8	1 020,8	-96,1
3102300010	Nitrato de amonio, uso agrícola	61 216,2	840,0	14 560,7	1 633,4	540,0	13 760,7	2 448,3
3102210000	Sulfato de amonio	108 548,2	13 246,2	14 679,8	10,8	6 442,7	950,6	-85,2
3104901000	Sulfato de magnesio y potasio	14 679,2	4 993,2	10 072,3	101,7	4 488,7	8 481,5	89,0
3104300000	Sulfato de potasio	26 739,1	4 304,5	824,4	-80,8	4 002,0	363,4	--
3103100000	Superfosfato de calcio triple	1 871,3	0,0	3 606,4	--	0,0	2 632,3	--
3102100010	Urea para uso agrícola	247 865,8	30 191,7	62 293,3	106,3	603,1	55 641,7	9 125,9
3808309000	Herbicidas	1 882,0	209,9	266,0	26,7	114,9	135,8	18,2

p/Preliminar

1/ Incluye 07133190 - 07133390 - 07133990

Fuente: Superintendencia Nacional de Aduanas - ADUANAS

Elaboración : Ministerio de Agricultura - Dirección General de Información Agraria- Dirección de Análisis y Difusión

Cuadro N° 81

VALOR FOB DE IMPORTACION DE PRINCIPALES PRODUCTOS AGROPECUARIOS

Periodo : Enero - Febrero 2005/2006 (t)

Subpartida nacional	Productos	Total Anual		enero- febrero		Var %	febrero		var %
		2005	2005	2006	2005		2006		
	TOTAL	1 092 070,3	165 576,4	165 865,2	0,2	72 842,1	85 197,3	17,0	
	Agrícola	451 273,2	76 982,5	67 989,7	-11,7	30 196,2	32 578,8	7,9	
	cereales	391 072,8	68 871,7	58 504,0	-15,1	25 998,4	28 558,1	9,8	
	Arroz	42 224,6	14 263,1	2 055,5	-85,6	6 060,5	1 016,2	-83,2	
1006109000	Arroz con cáscara	0,0	0,0	0,0	--	0,0	0,0	--	
1006200000	Arroz descascarillado	952,0	6,7	0,0	---	6,6	0,0	-100,0	
1006400000	Arroz partido	1 205,4	849,0	7,1	-99,2	760,8	7,1	-99,1	
1006300000	Arroz semiblanqueado o blanqueado	40 067,2	13 407,4	2 048,3	-84,7	5 293,1	1 009,1	-80,9	
	Avena	7 771,6	914,7	844,5	-7,7	461,4	293,4	-36,4	
1004009000	Avena, excepto para siembra	2 432,0	355,4	137,8	-61,2	222,2	0,0	-100,0	
1104120000	Granos aplastados o en copos	15,2	0,0	0,0	--	0,0	0,0	--	
1104220000	Avena moadada	5 324,4	559,3	706,7	26,4	239,2	293,4	22,6	
1103190000	Grañones y sémola de l.d.cereales	0,0	0,0	0,0	--	0,0	0,0	--	
1003009000	Cebada, excepto para siembra	11 299,3	1 510,1	1 628,5	7,8	755,0	0,0	-100,0	
	Maíz	121 899,0	17 825,8	23 232,7	30,3	3 489,3	10 504,7	201,1	
1005901100	Maíz amarillo duro	119 522,5	17 539,4	22 970,9	31,0	3 360,5	10 368,6	208,5	
1005902000	Maíz tipo pop corn	2 376,5	286,4	261,8	-8,6	128,8	136,1	5,6	
1008901090	Quinua	0,0	0,0	0,0	--	0,0	0,0	--	
	Sorgo	70,7	0,0	4,9	--	0,0	3,3	--	
1007009000	Sorgo grano, excepto para siembra	70,7	0,0	4,9	--	0,0	3,3	--	
1007001000	Sorgo grano, para siembra	0,0	0,0	0,0	--	0,0	0,0	--	
	Trigo	207 807,6	34 358,0	30 737,9	-10,5	15 232,2	16 740,5	9,9	
1001109000	Trigo duro	172 134,4	28 597,4	25 409,3	-11,1	11 935,3	14 691,3	23,1	
1001902000	L.d. trigos, excepto para siembra	35 673,1	5 760,6	5 328,6	-7,5	3 296,9	2 049,1	-37,8	
	Frutas	26 216,7	2 390,6	2 148,2	-10,1	1 566,3	1 421,6	-9,2	
	Ciruelas	2 244,7	836,9	644,6	-23,0	345,3	303,7	-12,1	
0813200000	Ciruelas secas	1 194,9	13,1	18,9	44,5	0,0	0,0	--	
0809400000	Ciruelas y endriones frescos	1 049,8	823,8	625,7	-24,0	345,3	303,7	-12,1	
0809300000	Duraznos o melocotones	338,9	206,7	156,4	-24,4	102,5	76,4	-25,5	
0808100000	Manzanas frescas	12 903,5	877,0	910,3	3,8	763,3	763,8	0,1	
0805100000	Naranjas frescas o secas	68,6	22,6	23,0	1,6	16,7	11,2	-32,9	
0806200000	Pasas	6 750,5	100,3	36,0	-64,1	54,2	0,0	-100,0	
0808201000	Peras	3 447,7	325,3	360,4	10,8	272,6	249,0	-8,7	
0806100000	Uvas	462,8	21,8	17,6	-19,4	11,7	17,6	50,2	
	Especias o condimentos	4 613,3	850,0	712,3	-16,2	499,6	18,1	-96,4	
	Canelas	3 071,8	470,7	449,6	-4,5	283,3	16,3	-94,3	
0906100000	Canela y flores del canelero s/triturar	3 042,9	467,8	440,8	-5,8	282,9	15,3	-94,6	
0906200000	Canela y flores del canelero triturado	28,9	2,9	8,8	203,2	0,4	1,0	--	
	Pimienta	558,1	187,5	34,5	-81,6	24,7	0,9	-96,2	
0904110000	Pimienta sin triturar	537,3	182,7	32,0	-82,5	22,5	0,0	-100,0	
0904120000	Pimienta triturada	20,8	4,8	2,5	-47,4	2,2	0,9	-57,5	
0909300000	Semilla de comino	983,4	191,8	228,2	19,0	191,6	0,9	-99,5	
	Menestras	17 612,5	3 352,8	3 028,6	-9,7	1 435,2	1 573,3	9,6	
	Arvejas	5 535,5	887,3	748,7	-15,6	438,3	363,5	-17,1	
0713109010	Arvejas enteras	1 704,6	217,8	142,4	-34,6	49,2	71,9	46,2	
0713109020	Arvejas partidas	3 830,9	669,5	606,3	-9,4	389,1	291,6	-25,1	
07133 1/	Frijoles, excepto para siembra	1 153,6	92,6	163,6	76,7	18,9	0,0	-100,0	
0713409000	Lentejas y lentejones, secos	10 923,4	2 372,9	2 116,3	-10,8	978,0	1 209,8	23,7	
	Otros	11 757,9	1 517,4	3 596,5	137,0	696,7	1 007,7	44,6	
1801001000	Cacao en grano	0,0	0,0	0,0	--	0,0	0,0	--	
0701900000	L.d. papas frescas o refrigeradas	0,1	0,0	0,0	--	0,0	0,0	--	
120991	Semillas de hortalizas y legumbres	5 925,7	1 318,4	2 019,3	53,2	593,5	776,1	30,8	
1201009000	Soya grano	5 832,1	199,0	1 577,2	692,6	103,2	231,7	124,5	
	Pecuario	17 662,6	2 423,0	2 478,8	2,3	1 435,3	901,3	-37,2	
	Carnes	12 885,4	1 919,2	1 392,4	-27,4	1 188,1	495,7	-58,3	
020711 - 14	Carne de ave	3 090,9	413,0	298,7	-27,7	283,3	130,5	-53,9	
0201 y 0202	Carne de bovino	9 759,2	1 506,2	1 085,1	-28,0	904,8	356,7	-60,6	
020410 - 43	Carne de ovino	35,3	0,0	8,6	--	0,0	8,6	--	
0504001000	Estómagos (mondongos)	4 777,2	503,8	1 086,4	115,6	247,2	405,5	64,1	
	Agroindustrial	474 953,9	66 025,3	71 483,0	8,3	30 377,1	33 508,7	10,3	
	Aceites	132 504,8	17 885,8	18 117,1	1,3	9 618,1	8 160,0	-15,2	
1512290000	Aceite de algodón refinado	5,1	0,1	0,0	-100,0	0,1	0,0	-100,0	
1512110000	Aceite de girasol en bruto	6 255,3	766,2	802,5	4,7	170,2	802,5	371,5	
1512190000	Aceite de girasol refinado	337,8	18,4	0,0	-100,0	5,6	0,0	-100,0	
1509900000	Aceite de oliva refinado	159,7	24,7	43,6	76,6	0,0	15,6	--	
1509100000	Aceite de oliva virgen	604,2	95,8	92,3	-3,6	30,5	9,9	-67,6	
1507100000	Aceite de soya en bruto	109 702,7	14 399,0	15 011,8	4,3	8 416,5	6 178,9	-26,6	
1507900000	Aceite de soya refinado	15 440,0	2 581,6	2 166,8	-16,1	995,2	1 153,1	15,9	

Continúa...

Contiúa cuadro No. 81...

Subpartida nacional	Productos	Total Anual	enero- febrero		Var %	febrero		var %
		2005	2005	2006		2005	2006	
	Algodón	60 345,1	15 785,8	7 571,4	-52,0	7 563,4	3 705,7	-51,0
5201000010	Algodón pima y supima	16 158,6	6 394,6	0,0	-100,0	3 050,2	0,0	-100,0
5201000090	L.d. tipos de algodón sin cardar	44 186,5	9 391,2	7 571,4	-19,4	4 513,2	3 705,7	-17,9
	Azúcar	66 751,6	6 322,0	13 550,1	114,3	2 979,2	3 296,8	10,7
1701119000	Azúcar de caña	9 297,1	531,2	1 096,2	106,4	187,6	63,3	-66,3
1701990090	Azúcar los demás	57 454,5	5 790,8	12 453,9	115,1	2 791,6	3 233,5	15,8
1101000000	Harina de trigo	328,6	244,9	0,4	-99,8	100,3	0,4	-99,6
	Lácteos	64 722,8	10 355,7	9 365,5	-9,6	5 719,6	5 151,9	-9,9
	Lactosueros	6 912,7	1 247,7	1 155,7	-7,4	588,5	765,0	30,0
040410	Lactosuero , incluso concentrado	3 877,8	670,1	751,1	12,1	267,5	424,7	58,7
0404900000	Los demás, lactosueros	3 034,9	577,6	404,6	-29,95	321,0	340,3	--
	Leche	31 847,0	5 033,2	5 479,2	8,9	3 022,9	2 390,7	-20,9
0402991000	Leche condensada	2 782,7	236,6	290,8	22,9	103,9	213,2	105,2
0402999000	L.d. leches azucaradas	65,9	0,0	0,0	--	0,0	0,0	--
040229	Leche en polvo las demás (lep)	64,7	0,1	14,2	12 822,3	0,0	1,1	--
040221	Leche en polvo sin azucarar (lep)	12 592,9	2 244,1	2 350,2	4,7	1 012,1	517,4	-48,9
040210	Leche en polvo (lpd)	16 285,5	2 552,4	2 816,9	10,4	1 906,9	1 659,0	-13,0
0402911000	Leche evaporada	0,0	0,0	0,0	--	0,0	0,0	--
0402919000	L.d. leches concentradas s/azucarar	55,3	0,0	7,1	--	0,0	0,0	--
	Yogur	0,0	0,0	0,1	--	0,0	0,1	--
0403100020	Yogur aromatizado con fruta o cacao	0,0	0,0	0,1	--	0,0	0,1	--
0403100090	Los demás, yogur	0,0	0,0	0,0	--	0,0	0,0	--
	Sueros	9 455,6	1 810,9	964,4	-46,7	1 094,6	962,3	-12,1
0403900010	Suero de mantequilla aromatizado-kefir	0,2	0,0	0,0	--	0,0	0,0	--
0403900020	Suero de mantequilla	9 430,7	1 806,6	962,3	-46,7	1 091,5	962,3	-11,8
0403900090	L.d. suero de mantequilla fermentada	24,7	4,3	2,1	-50,1	3,1	0,0	-100,0
	Mantequilla	7 323,7	881,0	762,1	-13,5	350,9	385,9	10,0
040510 - 20	Mantequilla fresca, salada o fundida	1 732,7	225,4	288,5	28,0	158,1	134,7	-14,8
0405902000	Grasa láctea anhidra "butter oil"	5 589,6	654,8	471,6	-28,0	192,8	250,1	29,7
0405909000	Las demás mantequillas y demás materias grasas	1,4	0,8	1,9	142,3	0,0	1,2	--
	Quesos	9 183,8	1 382,9	1 004,0	-27,4	662,7	647,9	-2,2
0406400000	Queso de pasta azul	155,3	23,8	25,1	5,4	15,3	18,9	23,2
0406100000	Queso fresco	676,0	139,7	107,1	-23,3	53,8	59,7	10,9
0406300000	Queso fundido	1 035,0	156,6	90,7	-42,1	71,1	61,8	-13,1
0406200000	Queso rallado o polvo	759,4	65,0	15,5	-76,1	64,7	0,0	-100,0
040690	Los demás quesos	6 558,1	997,8	765,6	-23,3	457,8	507,6	10,9
	Maltas	4 776,8	271,5	1 861,5	585,6	0,0	1 520,2	--
1107100000	Malta sin tostar	4 769,9	271,4	1 860,8	585,6	0,0	1 520,2	--
1107200000	Malta tostada	6,9	0,1	0,6	526,5	0,0	0,0	--
200870	Duraznos preparados	9 000,6	352,4	628,8	78,4	110,4	170,5	54,5
	Pastas	1 387,3	204,9	155,4	-24,1	68,8	71,7	4,2
1902110000	Pastas alimenticias s/cocer, c/huevo	48,1	3,0	5,6	87,4	0,0	1,0	--
1902190000	L.d. pastas alimenticias s/cocer	1 074,1	160,9	56,1	-65,1	48,3	21,6	-55,2
1902200000	Pastas alimenticias rellenas	70,5	12,9	30,7	137,7	0,0	22,6	--
1902300000	L.d. pastas alimenticias	194,6	28,1	63,0	124,2	20,5	26,5	29,2
2304000000	Torta de soya	135 136,3	14 602,3	20 232,7	38,6	4 217,3	11 431,4	171,1
	Insumos	148 180,6	20 145,6	23 913,7	18,7	10 833,5	18 208,5	68,1
	Caucho	14 522,3	2 141,4	3 834,6	79,1	887,0	1 983,2	123,6
4001220000	Caucho técnicamente especificado	12 447,6	1 965,6	3 393,5	72,6	736,1	1 812,9	146,3
4001210000	Hojas ahumadas	777,3	0,0	35,2	--	0,0	0,0	--
4001291000	Hojas de crepé	111,9	0,0	75,6	--	0,0	0,0	--
4001100000	Látex de caucho natural	687,0	125,4	193,5	54,3	125,2	139,4	11,3
4001299000	L.d. formas de caucho natural	498,5	50,4	136,8	171,5	25,7	30,9	20,3
	Fertilizantes	127 449,5	17 346,8	19 310,6	11,3	9 646,0	15 757,2	63,4
3104200010	Cloruro de potasio, uso agrícola	10 885,0	1 835,0	294,0	-84,0	1 073,3	56,1	-94,8
3105300000	Fosfato de amónico	34 134,4	6 169,9	277,6	-95,5	6 169,9	269,6	-95,6
3102300010	Nitrato de amonio, uso agrícola	10 200,5	124,9	2 288,7	1 732,4	82,0	2 151,0	2 523,1
3102210000	Sulfato de amonio	10 871,8	1 318,9	1 313,8	-0,4	650,5	88,9	-86,3
3104901000	Sulfato de magnesio y potasio	1 800,0	541,2	1 273,5	135,3	486,2	1 064,7	119,0
3104300000	Sulfato de potasio	7 241,5	1 145,8	236,1	-79,4	1 061,7	102,4	---
3103100000	Superfosfato de calcio triple	374,3	0,0	721,3	--	0,0	526,5	--
3102100010	Urea para uso agrícola	51 942,0	6 211,1	12 905,7	107,8	122,4	11 498,0	9 293,8
3808309000	Herbicidas	6 208,8	657,4	768,5	16,9	300,5	468,1	55,8

p/Preliminar

1/ Incluye 07133190 - 07133390 - 07133990

Fuente: Superintendencia Nacional de Aduanas - ADUANAS

Elaboración : Ministerio de Agricultura - Dirección General de Información Agraria- Dirección de Análisis y Difusión

Cuadro N° 82

VALOR CIF DE IMPORTACION DE PRINCIPALES PRODUCTOS AGROPECUARIOS
Período : Enero - Febrero 2005/2006 (t)

Subpartida nacional	Productos	Total Anual	enero- febrero		Var	febrero		var
		2005	2005	2006	%	2005	2006	%
	TOTAL	1 303 253,5	200 975,7	194 322,2	-3,3	85 874,3	99 832,0	16,3
	Agrícola	566 670,1	99 005,0	83 569,6	-15,6	37 700,9	39 852,8	5,7
	cereales	498 405,3	89 832,1	72 578,2	-19,2	32 955,6	35 148,8	6,7
	Arroz	49 508,7	16 870,2	2 400,2	-85,8	7 174,0	1 190,2	-83,4
1006109000	Arroz con cáscara	0,0	0,0	0,0	--	0,0	0,0	--
1006200000	Arroz descascarillado	1 065,4	8,2	0,0	---	8,1	0,0	-100,0
1006400000	Arroz partido	1 436,3	1 014,2	7,8	-99,2	915,2	7,8	-99,1
1006300000	Arroz semiblanqueado o blanqueado	47 007,0	15 847,8	2 392,4	-84,9	6 250,7	1 182,3	-81,1
	Avena	9 389,5	1 135,0	1 000,9	-11,8	580,0	337,2	-41,9
1004009000	Avena, excepto para siembra	3 143,5	478,0	179,2	-62,5	298,9	0,0	-100,0
1104120000	Granos aplastados o en copos	17,8	0,0	0,0	--	0,0	0,0	--
1104220000	Avena mondada	6 228,2	657,0	821,8	25,1	281,1	337,2	20,0
1103190000	Grañones y sémola de l.d.cereales	0,0	0,0	0,0	--	0,0	0,0	--
1003009000	Cebada, excepto para siembra	15 584,7	2 013,2	2 149,1	6,8	1 006,6	0,0	-100,0
	Maíz	170 128,9	25 976,4	30 493,3	17,4	4 915,7	13 592,7	176,5
1005901100	Maíz amarillo duro	166 980,1	25 615,7	30 132,2	17,6	4 763,0	13 403,8	181,4
1005902000	Maíz tipo pop corn	3 148,8	360,7	361,1	0,1	152,7	188,9	23,7
1008901090	Quinoa	0,0	0,0	0,0	--	0,0	0,0	--
	Sorgo	115,4	0,0	7,8	--	0,0	4,9	--
1007009000	Sorgo grano, excepto para siembra	115,4	0,0	7,8	--	0,0	4,9	--
1007001000	Sorgo grano, para siembra	0,0	0,0	0,0	--	0,0	0,0	--
	Trigo	253 678,0	43 837,3	36 526,9	-16,7	19 279,3	20 023,8	3,9
1001109000	Trigo duro	209 828,8	36 614,4	30 182,4	-17,6	15 186,4	17 567,2	15,7
1001902000	L.d. trigos, excepto para siembra	43 849,2	7 222,9	6 344,5	-12,2	4 092,9	2 456,6	-40,0
	Frutas	28 040,5	2 579,2	2 338,7	-9,3	1 689,8	1 543,3	-8,7
	Ciruelas	2 368,8	888,7	689,1	-22,5	368,8	325,1	-11,9
0813200000	Ciruelas secas	1 248,0	14,3	20,4	42,8	0,0	0,0	--
0809400000	Ciruelas y endriones frescos	1 120,8	874,4	668,7	-23,5	368,8	325,1	-11,9
0809300000	Duraznos o melocotones	364,7	219,9	168,7	-23,3	109,8	83,3	-24,1
0808100000	Manzanas frescas	13 952,0	947,1	991,0	4,6	816,4	823,7	0,9
0805100000	Naranjas frescas o secas	79,4	26,4	30,6	15,8	19,7	15,5	-21,3
0806200000	Pasas	7 031,2	109,1	37,9	-65,3	59,0	0,0	-100,0
0808201000	Peras	3 746,4	365,2	403,0	10,4	303,8	277,3	-8,7
0806100000	Uvas	498,1	22,8	18,4	-19,4	12,3	18,4	49,5
	Especias o condimentos	5 065,5	924,7	794,3	-14,1	551,1	20,2	-96,3
	Canelas	3 366,5	511,8	495,0	-3,3	306,9	18,2	-94,1
0906100000	Canela y flores del canelero s/triturar	3 329,7	507,7	483,4	-4,8	306,5	16,8	-94,5
0906200000	Canela y flores del canelero triturado	36,8	4,1	11,6	182,7	0,4	1,4	255,1
	Pimienta	582,1	194,4	36,1	-81,5	25,9	1,0	-96,1
0904110000	Pimienta sin triturar	557,2	188,9	32,9	-82,6	23,5	0,0	-100,0
0904120000	Pimienta triturada	24,9	5,5	3,2	-41,8	2,4	1,0	-57,6
0909300000	Semilla de comino	1 116,9	218,5	263,2	20,5	218,3	1,0	-99,6
	Menestras	22 361,7	4 089,1	3 991,3	-2,4	1 777,2	2 076,0	16,8
	Arvejas	7 593,4	1 173,9	1 052,9	-10,3	587,4	495,5	-15,6
0713109010	Arvejas enteras	2 418,3	297,1	214,6	-27,8	71,2	104,0	46,1
0713109020	Arvejas partidas	5 175,1	876,8	838,3	-4,4	516,2	391,5	-24,2
07133 1/	Frijoles, excepto para siembra	1 272,8	97,4	179,1	83,9	20,3	0,0	-100,0
0713409000	Lentejas y lentejones, secos	13 495,5	2 817,8	2 759,2	-2,1	1 169,5	1 580,4	35,1
	Otros	12 797,1	1 579,9	3 867,2	144,8	727,2	1 064,4	46,4
1801001000	Cacao en grano	0,0	0,0	0,0	--	0,0	0,0	--
0701900000	L.d. papas frescas o refrigeradas	0,1	0,0	0,0	--	0,0	0,0	--
120991	Semillas de hortalizas y legumbres	6 131,0	1 360,1	2 066,7	52,0	613,3	799,8	30,4
1201009000	Soya grano	6 666,0	219,8	1 800,5	719,2	113,9	264,6	132,3
	Pecuario	20 045,5	2 773,2	2 797,1	0,9	1 641,3	1 014,9	-38,2
	Carnes	14 219,8	2 150,1	1 526,5	-29,0	1 334,7	541,8	-59,4
020711 - 14	Carne de ave	3 629,8	511,7	356,0	-30,4	347,8	152,6	-56,1
0201 y 0202	Carne de bovino	10 551,3	1 638,4	1 160,9	-29,1	986,9	379,5	-61,5
020410 - 43	Carne de ovino	38,7	0,0	9,6	--	0,0	9,6	--
0504001000	Estómagos (mondongos)	5 825,7	623,1	1 270,6	103,9	306,6	473,2	54,3
	Agroindustrial	536 095,4	74 717,1	79 183,4	6,0	33 913,9	37 086,0	9,4
	Aceites	150 430,3	19 982,6	20 288,1	1,5	10 745,7	9 101,3	-15,3
1512290000	Aceite de algodón refinado	5,7	0,1	0,0	-100,0	0,1	0,0	-100,0
1512110000	Aceite de girasol en bruto	6 812,2	825,3	884,5	7,2	183,3	884,5	382,5
1512190000	Aceite de girasol refinado	373,5	20,1	0,0	-100,0	0,0	0,0	-100,0
1509900000	Aceite de oliva refinado	169,6	26,2	45,0	71,7	0,0	16,2	--
1509100000	Aceite de oliva virgen	641,8	101,0	95,9	-5,0	32,5	10,4	-68,1
1507100000	Aceite de soya en bruto	125 465,4	16 186,3	16 896,2	4,4	9 460,3	6 916,4	-26,9
1507900000	Aceite de soya refinado	16 962,1	2 823,6	2 366,6	-16,2	1 063,5	1 273,9	19,8

Continúa...

Conclusión

Subpartida nacional	Productos	Total Anual	enero- febrero		Var	febrero		var
		2005	2005	2006	%	2005	2006	%
	Algodón	64 890,3	16 990,7	8 091,5	-52,4	8 126,3	3 935,5	-51,6
5201000010	Algodón pima y supima	17 018,0	6 728,1	0,0	-100,0	3 206,5	0,0	-100,0
5201000090	L.d. tipos de algodón sin cardar	47 872,3	10 262,6	8 091,5	-21,2	4 919,8	3 935,5	-20,0
	Azúcar	74 347,2	7 315,7	14 697,5	100,9	3 383,6	3 516,4	3,9
1701119000	Azúcar de caña	10 348,7	597,8	1 188,2	98,8	210,2	68,4	-67,5
1701990090	Azúcar los demás	63 998,5	6 717,9	13 509,3	101,1	3 173,4	3 448,1	8,7
1101000000	Harina de trigo	497,6	361,8	0,6	-99,8	143,6	0,6	-99,6
	Lácteos	68 843,4	11 063,9	9 936,7	-10,2	6 097,5	5 440,6	-10,8
	Lactosueros	7 589,0	1 379,1	1 251,9	-9,2	643,6	822,4	27,8
040410	Lactosuero , incluso concentrado	4 294,3	763,6	823,1	7,8	306,3	464,4	51,6
0404900000	Los demás, lactosueros	3 294,7	615,5	428,8	-30,3	337,3	358,0	--
	Leche	33 474,1	5 303,0	5 748,9	8,4	3 192,8	2 501,0	-21,7
0402991000	Leche condensada	2 934,7	252,8	304,7	20,5	110,3	223,3	102,4
0402999000	L.d. leches azucaradas	70,1	0,0	0,0	--	0,0	0,0	--
040229	Leche en polvo las demás (lep)	83,6	0,1	15,7	15 575,7	0,0	1,2	--
040221	Leche en polvo sin azucarar (lep)	13 130,8	2 327,0	2 469,7	6,1	1 040,0	538,3	-48,2
040210	Leche en polvo (lpd)	17 190,9	2 723,1	2 950,2	8,3	2 042,5	1 738,1	-14,9
0402911000	Leche evaporada	0,0	0,0	0,0	--	0,0	0,0	--
0402919000	L.d. leches concentradas s/azucarar	64,0	0,0	8,7	--	0,0	0,0	--
	Yogur	0,0	0,0	0,4	--	0,0	0,4	--
0403100020	Yogur aromatizado con fruta o cacao	0,0	0,0	0,4	--	0,0	0,4	--
0403100090	Los demás, yogur	0,0	0,0	0,0	--	0,0	0,0	--
	Sueros	10 023,1	1 926,6	1 014,2	-47,4	1 158,7	1 011,6	-12,7
0403900010	Suero de mantequilla aromatizado-kefir	0,2	0,0	0,0	--	0,0	0,0	--
0403900020	Suero de mantequilla	9 992,0	1 921,1	1 011,6	-47,3	1 154,7	1 011,6	-12,4
0403900090	L.d. suero de mantequilla fermentada	30,9	5,5	2,6	-53,3	4,0	0,0	-100,0
	Mantequilla	7 626,8	917,8	802,3	-12,6	368,0	403,4	9,6
040510 - 20	Mantequilla fresca, salada o fundida	1 843,5	244,3	306,2	25,3	169,1	141,3	-16,4
0405902000	Grasa láctea anhidra "butter oil"	5 781,8	672,7	494,0	-26,6	198,9	260,8	31,1
0405909000	Las demás mantequillas y demás materias grasas	1,5	0,8	2,1	161,9	0,0	1,3	--
	Quesos	10 130,4	1 537,4	1 119,0	-27,2	734,4	701,9	-4,4
0406400000	Queso de pasta azul	196,7	30,5	32,0	4,8	20,9	23,9	14,2
0406100000	Queso fresco	755,6	156,6	121,2	-22,6	61,8	66,7	7,9
0406300000	Queso fundido	1 143,5	170,9	102,2	-40,2	75,9	67,8	-10,7
0406200000	Queso rallado o polvo	813,7	71,9	16,7	-76,8	71,5	0,0	-100,0
040690	Los demas quesos	7 220,9	1 107,5	846,9	-23,5	504,3	543,6	7,8
	Maltas	5 519,7	309,2	2 102,7	580,0	0,0	1 714,3	--
1107100000	Malta sin tostar	5 511,1	309,1	2 101,7	579,9	0,0	1 714,3	--
1107200000	Malta tostada	8,6	0,1	1,0	927,1	0,0	0,0	--
200870	Duraznos preparados	9 698,6	380,9	710,4	86,5	120,8	183,2	51,7
	Pastas	1 620,0	239,7	197,1	-17,8	79,0	97,5	23,5
1902110000	Pastas alimenticias s/cocer, c/huevo	55,3	3,4	7,2	112,7	0,0	1,0	--
1902190000	L.d. pastas alimenticias s/cocer	1 240,1	188,7	81,1	-57,0	55,0	40,1	-27,0
1902200000	Pastas alimenticias rellenas	78,6	14,2	33,7	137,5	0,0	24,8	--
1902300000	L.d. pastas alimenticias	246,0	33,4	75,0	124,5	24,0	31,5	31,4
2304000000	Torta de soya	160 248,3	18 072,6	23 158,8	28,1	5 217,4	13 096,4	151,0
	Insumos	180 442,4	24 480,4	28 772,0	17,5	12 618,2	21 878,3	73,4
	Caucho	15 442,9	2 294,6	3 990,9	73,9	946,4	2 066,4	118,3
4001220000	Caucho técnicamente especificado	13 194,4	2 101,1	3 521,5	67,6	778,3	1 884,2	142,1
4001210000	Hojas ahumadas	849,5	0,0	39,0	--	0,0	0,0	--
4001291000	Hojas de crepé	120,0	0,0	81,0	--	0,0	0,0	--
4001100000	Látex de caucho natural	754,8	139,9	209,6	49,9	139,7	150,8	7,9
4001299000	L.d. formas de caucho natural	524,2	53,6	139,8	160,8	28,4	31,5	10,9
	Fertilizantes	158 521,0	21 494,8	23 976,6	11,5	11 354,9	19 320,1	70,1
3104200010	Cloruro de potasio, uso agrícola	13 075,2	2 209,6	352,3	-84,1	1 284,4	67,7	-94,7
3105300000	Fosfato di amónico	39 202,6	7 093,7	310,1	-95,6	7 093,7	301,0	-95,8
3102300010	Nitrato de amonio, uso agrícola	14 038,0	169,2	3 036,4	1 694,6	109,0	2 845,5	2 510,5
3102210000	Sulfato de amonio	15 783,1	1 869,8	1 940,4	3,8	922,6	116,6	-87,4
3104901000	Sulfato de magnesio y potasio	2 351,3	695,1	1 617,0	132,6	624,8	1 348,7	115,9
3104300000	Sulfato de potasio	7 999,6	1 271,4	273,7	-78,5	1 172,3	118,7	---
3103100000	Superfosfato de calcio triple	438,4	0,0	843,3	--	0,0	614,5	--
3102100010	Urea para uso agrícola	65 632,8	8 186,0	15 603,4	90,6	148,1	13 907,5	9 290,6
3808309000	Herbicidas	6 478,5	691,0	804,5	16,4	316,9	491,8	55,2

p/Preliminar

1/ Incluye 07133190 - 07133390 - 07133990

Fuente: Superintendencia Nacional de Aduanas - ADUANAS

Elaboración : Ministerio de Agricultura - Dirección General de Información Agraria- Dirección de Análisis y Difusión

Cuadro N° 83

COTIZACION INTERNACIONAL DE PRINCIPALES PRODUCTOS AGROPECUARIOS
Periodo : 2005-2006

Periodo	Arroz		Trigo				Maíz		Sorgo		Soya	
	15% gr.quebrados		US.N°2		Argentino		US. N° 2		US.N° 2		US.N° 1	
	Blanco Tailandés		Hard Red Winter		Pan		Amarillo		Amarillo		Amarillo	
	US\$/t a/		US\$/t b/		US\$/t c/		US\$/t b/		US\$/t b/		US\$/t b/	
	2005	2006	2005	2006	2005	2006	2005	2006	2005	2006	2005	2006
ene	279	274	158	175	107	132	96	103	97	107	220	233
feb	283	285	154	187	113	137	95	108	97	111	221	236
mar	281		157		127		100		99		248	
abr	286		149		129		96		95		241	
may	278		150		133		95		100		248	
jun	270		147		133		98		105		269	
jul	261		150		143		104		112		264	
ago	268		157		142		99		107		218	
sep	271		169		137		87		100		227	
oct	271		175		132		102		100		225	
nov	262		169		135		96		94		231	
dic	264		174		130		103		103		239	

a/ Fob-Bangkok

Continúa

b/ Fob-Golfo de los EE.UU.

c/ Fob-Puertos Argentinos

Conclusión

Periodo	Café		Azúcar				Algodón			
	Otros suaves		Cont.11		Cont.14		Fibra Corta		Fibra Larga	
	arábigos		d/		d/		CIF f/		FOB g/	
	US\$/t d/		US\$/t		US\$/t		US\$/qq		US\$/t	
	2005	2006	2005	2006	2005	2006	2005	2006	2005	2006
ene	2 363	2 739	228	383	453	521	51	59	1 652	1 630
feb	2 694	2 613	232	417	446	533	52	61	1 742	n/d
mar	2 976		233		453		56		1 775	
abr	2 840		225		469		57		745	
may	2 782		225		484		56		1 658	
jun	2 643		230		484		54		1 093	
jul	2 393		240		484		55		1 552	
ago	2 392		244		461		54		1 728	
sep	2 164		255		465		55		1 479	
oct	2 339		279		479		58		1 753	
nov	2 399		283		481		57		1 502	
dic	2 302		332		481		57		1 731	

d/ Cif-Mercados de Nueva York

f/ Cif- N.de Europa - Liverpool

g/ Precio Prom.Tanguis-Pima-Callao

Fuente : Food And Agriculture Organization (FAO) - Perspectivas Alimentarias; Banco Central de Reserva del Perú (BCR) -

Notas Semanales; Oficina de Estudios y Políticas Agrarias (ODEPA) - Chile

n/d: no determinado

Elaboración: Ministerio de Agricultura - Dirección General de Información Agraria- Dirección de Análisis y Difusión

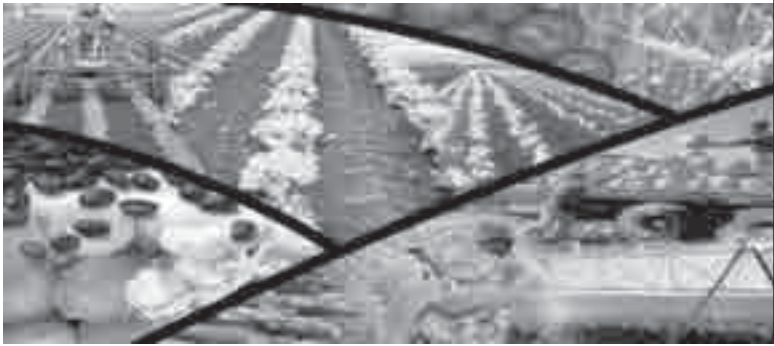

Hidrometeorología

Cuadro	DESCRIPCION	Pág.
	Condiciones meteorológicas impactantes en la actividad agrícola (mapa)	156
84	Anomalías de temperatura máxima y mínima y variación de la precipitación. Enero-Febrero-05	157
85	Caudal promedio de los principales ríos, según departamento. Enero-Febrero-05	158
86	Volumen de agua almacenada en reservorios y lagunas. Enero-Febrero-05	160

CONDICIONES HIDROMETEOROLOGICAS IMPACTANTES EN LA ACTIVIDAD AGRICOLA



Cuadro N° 84

ANOMALIAS DE TEMPERATURA MÁXIMA MINIMA Y VARIACION DE LA PRECIPITACION
Febrero : 2006

Estación Meteorológica	Temperaturas °C			Precipitación			Estación Meteorológica			Temperaturas °C			Precipitación				
	Máxima Normal	Anomalía	Mínima	Normal	Variación (%)	Mínima	Máxima	Normal	Anomalía	Máxima	Mínima	Normal	Variación (%)	Mínima	Máxima	Normal	Variación (%)
Tumbes	30,9	-1,2	23,0	-1,7	34,3	136,2	Jaén	29,8	0,3	20,0	1,5	81,7	112,2				
Talara	30,7	2,9	20,8	0,1	1,1	-100,0	Cajamarca	21,1	-0,5	6,6	0,5	96,4	-49,4				
Piura	34,3	0,1	21,1	3,0	8,3	278,3	Weberbauer	20,7	0,4	8,6	2,5	83,7	17,6				
Huancabamba	24,4	-0,9	13,3	1,0	62,8	41,9	Cajabamba	20,8	1,5	8,4	3,6				
Cayalti	32,2	4,3	18,5	3,4	8,4	-82,1	San Marcos	24,0	1,1	11,6	1,8	91,3	-0,2				
Chiclayo	30,1	2,8	20,1	2,6	2,4	25,0	Chechapoyas	19,6	1,0	9,7	1,3	91,5	-43,8				
Ferreñafe	31,3	...	21,0	...	2,3	...	Tingo María	29,9	-0,5	19,0	1,6	377,7	32,7				
Jayanca	33,2	...	21,2	...	10,5	...	Huánuco	26,1	0,0	14,1	1,5	68,2	-20,2				
Lambayeque	29,9	...	21,1	...	2,3	...	Anta (Ancash)	22,8	0,5	8,7	0,6	140,8	-31,5				
Olmos	32,8	...	21,7	...	28,2	...	Tarma	18,9	0,8	8,2	-0,9	57,7	24,8				
Reque	Huayao	18,0	0,8	6,9	0,2	116,5	-37,0				
Tinejones	31,5	...	22,0	...	47,9	...	Jauja	18,4	-0,7	6,6	0,1	124,9	-21,5				
Talla	30,2	-0,4	20,9	0,6	Ayacucho	23,5	1,1	10,5	0,6	101,5	-32,6				
Casa Grande	28,6	1,5	19,9	1,0	Andahuaylas	19,4	0,6	8,7	1,0	118,6	-16,4				
Moche	29,1	...	20,4	Cusco	18,8	1,8	6,5	1,7	133,7	-22,1				
Salaverry	25,7	...	20,5	Urubamba	21,6	0,7	9,2	0,6	68,8	30,5				
Huamachuco	17,4	0,7	6,4	2,4	Sicuani	18,3	1,1	5,8	0,2	124,2	-4,5				
Trujillo	25,8	1,6	18,1	0,3	1,2	650,0	Ayaviri	15,4	1,6	2,9	1,1	131,9	-50,0				
Virgen de la Puerta	19,6	-1,7	9,1	-1,6	Yunguyo	14,3	0,8	4,5	-1,6	162,9	-34,7				
Cascas	27,0	-0,5	17,2	0,2	Julltaca	16,5	1,1	3,4	0,7	104,0	-73,4				
San José Virú	26,4	...	17,1	Puno	14,4	...	5,2	...	128,6	...				
San Carlos Chao	28,6	...	21,7	Ilave	14,2	1,0	4,1	0,8	141,4	-43,4				
Chimbote	28,1	-0,7	17,6	3,2	0,7	328,6	Lampa	15,7	0,8	3,6	1,0	124,8	-31,3				
Lima (Jorge Chavez)	26,5	0,8	19,4	1,8	0,3	200,0	Huancané	14,9	0,8	3,7	0,8	130,6	-77,3				
Oyon	13,9	1,4	5,2	0,7	93,0	328,6	Rioja	27,4	0,7	18,1	1,2	137,3	92,9				
Cañete	29,5	...	20,0	...	1,2	...	Tarapoto	32,7	-0,4	20,2	1,9	100,6	44,8				
Pisco	27,4	2,2	19,2	1,6	0,0	...	Juanjui	32,1	-0,5	20,8	0,2	127,1	-56,3				
San Juan	26,8	...	18,9	...	0,9	...	Iquitos	31,5	0,7	22,0	1,1	210,1	-28,9				
Arequipa	20,9	-1,7	8,8	2,3	35,6	-44,7	Yurimaguas	31,6	-0,4	22,3	-0,7	187,7	-9,9				
Tacna	27,9	1,3	16,7	0,9	0,4	-100,0	Pucallpa	31,5	0,1	21,2	0,9	182,2	141,1				
							Puerto Maldonado	30,8	2,2	21,1	1,0	299,3	-41,1				

... No disponible

Fuente: SENAMHI - CORPAC

Elaboración: Ministerio de Agricultura - Dirección General de Información Agraria - Dirección de Análisis y Difusión

Cuadro N° 85

CAUDAL MENSUAL PROMEDIO DE LOS PRINCIPALES RIOS SEGUN DEPARTAMENTO

Mes : Febrero 2 006

(m3 / seg)

Departamento	Rio	Estación de Aforo	Caudal	Caudal promedio	Var. % feb. 2 006 respecto a : Prom. histórico
			Prom. Hist. Febrero	Febrero 2006	
Tumbes	Tumbes	Puente Carretera	287,1	335,8	17,0
	Zarumilla	Puente Bolsico	23,2	8,2	-64,8
	Zarumilla	Canal Internacional	...	0,0	...
Piura	Chira	Puente Sullana	178,3	245,2	37,5
	Chira	El Ciruelo	153,4	303,0	97,5
	Piura	Sanches Cerro	268,0	44,9	-83,2
	Macará	Pte. Internacional	68,3	58,3	-14,6
Lambayeque	Motupe	Morropon	4,8	2,7	-43,6
	La Leche	Puchaca	12,2	10,8	-10,8
	Chancay Lambayeque	Raca Rumi	50,0	79,1	58,3
	Zaña	El Batan	11,0	14,9	35,8
	Olmos	Olmos	9,6	0,4	-95,4
	Cascajal	Cascajal tres tomas	10,4	0,04	-99,7
La Libertad	Jequetepeque	Pampa Larga	69,1	69,0	-0,1
	Jequetepeque	Ventanilla	50,7	33,4	-34,1
	Chicama	Salinar	54,3	44,3	-18,4
	Moche	Quirihuac	19,8	16,2	-18,2
	Virú	Huacapongo	8,9	7,1	-20,2
	Chorobal	0,4	...
	Huamanzaña	0,2	...
Ancash	Nepeña	San Jacinto	7,6
	Santa	Condor Cerro	350,9	221,1	-37,0
	Sechin	Puente Quillo	3,2
	Casma	Sector Tutuma	16,4
	Huarmey	Puente Huamba	14,3
	Culebras	Puente Raypa
Lima	Pativilca	Puente Cahua	98,6	57,3	-41,9
	Fortaleza	Puente Fortaleza	10,7	10,5	-2,2
	Supe	Puente Supe	7,7	9,1	19,1
	Huaura	Puente Alco - Sayan	55,3	44,6	-19,3
	Chico	Sayan	7,6	5,9	-22,5
	Chancay	Santo Domingo	39,1	37,6	-4,1
	Chillón	Puente Magdalena	18,3	15,9	-13,0
	Rimac	Cheque - Tamboraque	46,4	36,4	-21,5
	Lurín	Puente Manchay	14,5	11,8	-18,6
	Mala	Estación La Capilla	55,2	53,2	-3,6
	Cañete	Socsi	174,8	123,9	-29,1

... No disponible

Continúa

Conclusión

Departamento	Rio	Estación de Aforo	Caudal	Caudal promedio	Var. % feb. 2 006 respecto a : Prom. histórico
			Prom. Hist. Febrero	Febrero 2006	
Ica	Ica	La Achirana	27,3	42,6	55,8
	Pisco	Letrayoc	85,1	113,4	33,2
	San Juan	Partidor de conta	59,1	57,4	-2,8
	Viscas	La Peña	4,7	4,9	5,2
	Las Trancas	Toma Huayuri - Sta Luisa	9,7	4,8	-50,5
	Grande	La isla	14,7	24,7	67,7
	Palpa	Casa Blanca	4,8	5,3	9,1
	Ingenio	Pacayniyooc	17,0	7,7	-54,4
	Aja	Comunidad - Molino Trigal	8,5	4,7	-44,8
	Tierras Blancas	Ranchería	5,1	2,20	-56,8
	Taruga pajonal	toma crucero	...	1,2	...
	Santa Cruz		...	1,1	...
	Socos		...	0,1	...
	Arequipa	Acarí	Bella Unión	46,0	101,1
Camaná		Puente Carretera	186,7	193,1	3,4
Chili		Charcani V	24,4	28,7	17,8
Tambo		Chucarapi	109,7	93,7	-14,6
Yauca		Puente Jaqui	40,8	47,7	16,8
Ocoña		Puente Ocoña	242,0	424,6	75,5
Majes		Puente Huatiapa	223,2	203,1	-9,0
Colca		Bocatoma de Tuti	136,4	88,9	-34,8
Moquegua	Moquegua	Chivaya	2,2	6,7	200,3
	Torata	Ichupampa	1,5	2,2	44,5
	Huaracane	Pacane	3,3	1,8	-44,1
	Carumas	Carumas	1,2	1,1	-11,9
	Putina	Putina	1,1	1,3	18,2
	Omate	El chalso	1,1	0,3	-75,3
	Crusphara	Ubinas	1,0	0,5	-47,6
	Tambo	Santa Rosa	168,6	93,7	-44,4
Tacna	Sama	La Tranca	6,9	8,7	24,7
	Locumba	Locumba	3,8	4,9	30,2
	Caplina	Aguas Calientes	1,7	1,8	5,9
	Uchusuma	Piedras Blancas	0,8	1,5	81,8
Ucayali	Ucayali 1/	Requena	145,5		-100,0
Loreto	Amazonas 1/	ENAPU PERU	...	115,4	...
	Nanay 1/	SEDA PERU	...	114,7	...

... No disponible

1/ Nivel promedio del agua de ríos (m.s.n.m.)

Fuente: SENAMHI - CORPAC

Elaboración: Ministerio de Agricultura - Dirección General de Información Agraria - Dirección de Análisis y Difusión

Cuadro N° 86
VOLUMEN DE AGUA ALMACENADA EN RESERVIOS Y LAGUNAS
Mes : Febrero 2006

Reservorios y Lagunas	Capacidad Máxima	Volumen (millones m3) al 28 de febrero, 2006	Porcentaje de Almacenamiento al : 28 de feb. 2006
RESERVIOS			
Pochos	620,0	308,9	49,8
San Lorenzo	260,0
Tinajones	330,0	116,8	35,4
Gallito Ciego	573,8	268,7	46,8
Sistema de represas chili	390,4	226,6	58,0
Aguada Blanca	43,0	23,8	55,4
El Frayle	208,0	110,6	53,2
El Pañe	139,4	92,2	66,1
Condorama	285,0	272,1	95,5
Pasto Grande	192,0	178,0	92,7
Jarumas (Tarata - Tacna)	10,0
Paucarani (Tacna)	8,5	8,0	94,1
LAGUNAS			
Viconga (Barranca - Lima)	30,0	7,5	25,1
Cochaquillo (Huaura - Lima)	28,3	15,9	56,0
Surasaca (Huaura - Lima)	22,7	13,2	57,9
Anamaray (Huaura - Lima)	2,0	1,7	82,6
Vetacocho (Huaura - Lima)	0,6	0,6	100,0
Coyllarcocha (Huaura - Lima)	1,2	1,0	85,9
Patón (Huaura - Lima)	7,0	4,8	67,9
Yuracocho (Huaura - Lima)	1,6	1,4	87,5
Yarupaja (Huaura - Lima)	0,3	0,3	100,0
Tinquicocha (Huaura - Lima)	0,3	0,3	100,0
Leon Punanan (Huaura - Lima)	0,3	0,3	100,0
Quisha (Chancay - Huaral - Lima)	13,7	0,0	0,0
Aguashuman (Chancay - Huaral - Lima)	7,7	6,9	89,7
Yuncan (Chancay - Huaral - Lima)	5,6	1,7	29,2
Cacray (Chancay - Huaral - Lima)	4,8	0,7	14,7
Chungar (Chancay - Huaral - Lima)	14,3	8,3	58,1
Rahuite (Chancay - Huaral - Lima)	3,1	0,4	13,4
Chancan (Chancay - Huaral - Lima)	1,0	0,4	40,8
Uchumachay (Chancay - Huaral - Lima)	3,4	0,2	5,9
Yanauyac (Chancay - Huaral - Lima)	3,6	3,6	100,0
Vilcacocha (Chancay - Huaral - Lima)	0,0	0,0	...
Azulcocha (Chillón - Lima)	6,0	0,0	0,0
Leon Cocha (Chillón - Lima)	4,0	0,0	0,0
Sacsa (Rimac - Lima)	16,6	10,9	65,6

... Información no disponible

Continúa

* Registro del 30 / 12 / 2004

Conclusión

Reservorios y Lagunas	Capacidad Máxima	Volumen (millones m3) al 28 de feb. 2006	Porcentaje de Almacenamiento al : 28 de feb. 2006
Piti Culi (Rimac - Lima)	6,5	2,0	31,5
Quisha (Rimac - Lima)	8,7	8,7	100,0
Carpa (Rimac - Lima)	17,8	8,1	45,5
Huasca (Rimac - Lima)	6,3	3,9	61,9
Pucro (Rimac - Lima)	2,0	0,6	31,2
Misha (Rimac - Lima)	0,7	0,6	90,0
Canchis (Rimac - Lima)	2,1	1,5	73,4
Manca (Rimac - Lima)	1,6	0,5	33,8
Pirhua (Rimac - Lima)	0,9	0,6	59,6
Huachua (Rimac - Lima)	5,1	1,8	35,2
Huampar (Rimac - Lima)	3,5	3,0	86,4
Huallunca (Rimac - Lima)	1,6	1,5	91,9
Quiula (Rimac - Lima)	1,9	0,9	47,1
Chiche (Rimac - Lima)	2,3	1,0	42,2
Sangrar (Rimac - Lima)	8,8	3,2	36,1
Antacoto (Rimac - Lima)	120,0	57,9	48,3
Marcapomacocha (Rimac - Lima)	16,1	8,2	50,7
Marcacocha (Rimac - Lima)	10,7	5,0	47,0
Yuracmayo (Rimac - Lima)	48,3	22,6	46,7
Tucto (Rimac - Lima)	2,8	1,9	70,8
Huarmicocha (Chincha - Ica)	41,0		0,0
Chuncho (Chincha - Ica)	30,0		0,0
Huichinga (Chincha - Ica)	18,0		0,0
Turpo (Chincha - Ica)	6,0		0,0
Canyar (Chincha - Ica)	3,0		0,0
Obispo (Chincha - Ica)	2,0		0,0
Ñuñunga (Chincha - Ica)	1,0		0,0
Aconococha (Pisco - Ica)	25,0		0,0
Pacococha (Pisco - Ica)	13,0		0,0
San Francisco (Pisco - Ica)	12,0		0,0
Pocchalla (Pisco - Ica)	9,0		0,0
Pultoc (Pisco - Ica)	8,0		0,0
Choclococha (Ica)	158,0		0,0
Ccaracocha (Ica)	20,0		0,0
Condorpico (Palca - Tacna) p/	0,8	0,5	62,5
Casiri (Palca - Tacna) p/	3,5	2,0	57,1
Aricota (Tacna) p/	804,0

... Información no disponible

1/ Preliminar

Fuente : Direcciones Regionales Agrarias - Dirección de Información Agraria

Elaboración : Ministerio de Agricultura - Dirección General de Información Agraria

Insumos



Cuadro	DESCRIPCION	Pág.
FERTILIZANTES		
87	Oferta total de fertilizantes (producción + importación = oferta total). (t)	163
88	Precio promedio de venta de fertilizantes. Febrero-05. (S/.x t)	164
89	Informe mensual de precios de venta de pesticidas	165
MANO DE OBRA, TRACCION MECANICA Y ANIMAL		
90	Costos de tractor, yunta y jornal, según departamento. Febrero-05	168
SEMILLAS Y PLANTONES		
91	Disponibilidad y precio de semilla por variedad y categoría, según productor y cultivar. Febrero-05	169
92	Cobertura de áreas a sembrar co la disponibilidad de semilla. Febrero-05	172
93	Disponibilidad y precio de plantones por estación experimental, según cultivar y especie. Febrero-05	173
94	Disponibilidad y precio de reproductores por estación experimental, según raza o línea. Enero-Febrero-05	176

Cuadro N° 87

OFERTA TOTAL DE FERTILIZANTES
(Producción + Importación = Oferta Total)
(t)

Mes	Producción		Importación		Oferta Total	
	2005 ^{p/}	2006 ^{p/}	2005 ^{p/}	2006 ^{p/}	2005 ^{p/}	2006 ^{p/}
Ene	200	123	43 113	25 414	43 314	25 537
Feb	209	79	49 161	83 150	49 370	83 229
Mar	511		33 557		34 068	0
Abr	245		74 169		74 414	0
May	532		81 670		82 203	0
Jun	505		50 891		51 396	0
Jul	648		45 152		45 800	0
Ago	104		46 454		46 558	0
Sep	31		44 580		44 611	0
Oct	309		57 229		57 537	0
Nov	273		88 557		88 830	0
Dic	158		44 690		44 847	0

p/ Preliminar

Fuente: Empresas Productoras: INDUS; PRO-ABONOS (Ex Pesca Perú)
Superintendencia Nacional de Aduanas (Aduanas)

Elaboración: Ministerio de Agricultura - Dirección General de Información Agraria - Dirección de Estadística

Cuadro N° 88
PRECIO PROMEDIO DE VENTA DE FERTILIZANTES
Mes: Febrero 2006
(S/. x t)

Departamento	Urea	Nitrato de amonio 1/	Sulfato de amonio	Fosfato di amonico	Superf. de calcio triple	Cloruro de potasio	Sulfato de potasio	Sulf. de mag. y potasio	Abono comp. 12-12-12
Amazonas	1 107	860	965	1 117	1 153	1 074	1 073	1 095	1 114
Ancash	1 217	1 247	1 080	1 310	1 300	1 283	1 130	1 490	1 247
Apurímac	1 292	1 400	...	1 370	...	1 345	1 300
Arequipa	1 131	1 222	971	1 203	1 359	1 143	1 283	1 104	1 168
Ayacucho	1 196	1 314	...	1 255	1 336	1 180
Cajamarca	1 108	1 320	937	1 297	1 150	1 233	1 315	1 112	...
Cusco	1 026	1 135	...	1 129	1 104	989	...	1 090	1 115
Huancavelica	1 260	1 325	1 320	1 354	1 417	1 264	...	1 100	1 390
Huánuco	1 228	1 244	1 040	1 273	1 258	1 156	1 350	1 242	1 215
Ica	1 127	1 246	926	1 264	1 195	1 061	1 220	1 010	...
Junín	1 176	1 233	...	1 266	1 264	1 157	1 400	1 213	1 138
La Libertad	1 138	1 233	888	1 261	1 365	1 161	1 270	1 085	960
Lambayeque	1 051	1 218	807	1 210	1 300	1 096	1 244	1 034	1 220
Lima	1 127	1 250	925	1 262	1 214	1 160	1 277	1 089	1 000
Loreto	1 500	1 180	1 300	...	4 000	4 000	1 500	...	1 640
Madre de Dios	1 200	1 530	1 390
Moquegua	1 193	1 290	1 080	1 229	1 400	1 240	...	1 280	...
Pasco	1 247	1 264	1 210	1 322	1 328	1 183	1 123	1 280	960
Piura	1 138	1 207	820	1 225	1 302	1 163	1 313	1 103	1 208
Puno	1 225	...	1 292	770	978	...	1 262
San Martín	1 039	913	893	1 146	1 241	1 121	1 178	1 138	1 180
Tacna	1 130	1 240	...	1 270	1 260
Tumbes	1 167	1 300	853	1 180	1 440	...	1 290
Ucayali	1 253	1 290	...	1 190	1 250

Continúa

Conclusión

Departamento	Guano de la Isla	Bayomiz	Roca Fosfórica	Gallinaza	Abono comp. 15-15-15	Nitro Enci	Humus de Lombriz	Ferti Enci 20-20-20
Amazonas	624	...	638	390	1 147	1 051
Ancash	...	1 047
Apurímac	340	320
Arequipa	709	240	1 160	1 250
Ayacucho	600	295
Cajamarca	500	...	360	...	1 100	1 340
Cusco	733	...	400	...	1 135	...	500	1 300
Huancavelica	604	...	900	...	1 250	604	560	1 320
Huánuco	891	...	753	210	1 196	...	400	...
Ica	660	...	1 037	100	...	1 483	280	1 295
Junín	...	830	600	227	1 165	1 370
La Libertad	650	1 147	...	320	1 350
Lambayeque	1 220
Lima	1 150	1 120	1 310
Loreto	850	100	1 500	...	700	...
Madre de Dios
Moquegua	820	480	1 310
Pasco	730	...	600	350	1 140	1 150	1 040	1 340
Piura	810	1 010	535	...	1 193	...	310	1 263
Puno	...	1 327	1 280	...	1 382	1 395
San Martín	693	1 080	413	...	1 128	1 080	300	1 182
Tacna	960
Tumbes	760	...	1 000
Ucayali	1 160	1 280

... Sin información

1/ Mezcla Sulfonítrica o Nitrato de Amonio rebajado

Fuente: Direcciones Regionales Agrarias-Dirección de Información Agraria

Elaboración: Ministerio de Agricultura - Dirección General de Información Agraria - Dirección de Estadística

Cuadro N° 89

INFORME MENSUAL DE PRECIOS DE VENTA DE PESTICIDAS
Precio casas comerciales (S./ Unidad de Medida)

Feb-06

PRODUCTO	Unidad de Medida	Amazonas	Ancash	Apurímac	Arequipa	Ayacucho	Cajamarca	Chota	Cusco
INSECTICIDAS									
Tamaron	1 lt	36	40		39	41	33	39	51
Lannate 90	1 kg				181				
Metasystox	1 lt	32			63		57	61	73
Lorsban 480 E	1 lt		68		58		65		94
Baitroid TM 525 SL	1 lt		137		119	116	105	125	123
Campal 250 CE *	1 lt	101	102		91		106		
Triona	4 lt	34		98	53				49
FUNGICIDAS *									
Curzate	1 kg	45	82		71	72	55		76
Manzate	1 kg	24	29	65	28	31	28	23	40
Sulfa 80 PM	1 kg	17		26	19	15	12		
Kumulus	1 kg	24		16	20	16	15	17	
Cercobim	1 kg	91	145						
Polyram DF	1 kg	25			30	32	29	29	45
Antracol	1 kg	26	31	33	35	31	30	27	
Fitoraz	1 kg	69	78		79	78	81	78	
Ridomil	1 kg		88	77	82	82	82	84	
HERBICIDAS *									
Afalon 50 PM	1 kg				122	115	133		131
Gramoxone Super	1 lt	37	43	71	43	36	39	48	40
Gesaprim	1 kg				52	85	104		74
Goal	250 ml		70		58			79	
Folque	1 lt				46				
Roundup	1 lt	31	41		34	36	32		
ACARICIDAS									
Kenyo	500 ml	93			51				
Peropal	250 g				62				55
Sanmite	250 g			90	55				
Vertimec	250 ml			80					
ADHERENTES									
Citowett	1 lt	33	39		36	33	29		48
Agridex	1 lt	19	26		38		25	34	39
Agrotin -S	1 lt			35	33	29	18	39	22
NUTRIENTES FOLIARES *									
Abonofol 20-20-20	1 kg	12	13		13	13	12	24	14
Abonofol 30-10-10	1 kg	11	12	10	12	13	10	21	13
Fetrilon Combi 1	250 g	27			27	25			20
Multifrut	1 kg	14	15	30	14	25	13	13	14
Poliphos	1 kg	13			17	10	17	17	
REGULADORES DE CRECIMIENTO *									
Activol	past	12	15		13	14	15		13
Aminofol	200 ml	45	48	12	48	37	47		52
Ergostim	200 ml	54		53	53		42	41	58
Pix	1 lt				116	76	80		

Continúa

PRODUCTO	Unidad de Medida	Huancavelica	Huánuco	Ica	Junín	La Libertad	Lambayeque	Lima
INSECTICIDAS								
Tamaron	1 lt	39	46	36	39	35	62	37
Lannate 90	1 kg			166	210	177	257	161
Metasystox	1 lt	66		63	67	70		65
Lorsban 480 E	1 lt			55	65	56	97	56
Baitroid TM 525 SL	1 lt		117	109	120	107	144	104
Campal 250 CE *	1 lt	95	70	97		87		111
Triona	4 lt		65	52	67	59		56
FUNGICIDAS *								
Curzate	1 kg		69	58	74	71	66	68
Manzate	1 kg	33	29	27	27	26	42	28
Sulfa 80 PM	1 kg		15	13	16	12	22	15
Kumulus	1 kg		15	14	17	14		15
Cercobim	1 kg			84	150	135		116
Polyram DF	1 kg		29	28	31	28	35	29
Antracol	1 kg	34	35	32	33	31	46	
Fitoraz	1 kg	77	78	78	76	78	123	79
Ridomil	1 kg	84	88	81	84	80	117	83
HERBICIDAS *								
Afalon 50 PM	1 kg	115	115		143	132	177	141
Gramoxone Super	1 lt	36	37	41	40	38	45	42
Gesaprim	1 kg			80	85	83	105	87
Goal	250 ml							64
Folque	1 lt				38			35
Roundup	1 lt		30	30	35	27	52	32
ACARICIDAS								
Kenyo	500 ml	72	98	94		93		96
Peropal	250 g			58			79	59
Sanmite	250 g							60
Vertimec	250 ml			198	148	140		131
ADHERENTES								
Citowett	1 lt	26	35		33	34		31
Agridex	1 lt	25	29	26	27	27	36	26
Agrotin -S	1 lt		28	22	27	19		20
NUTRIENTES FOLIARES *								
Abonofol 20-20-20	1 kg	15	12	11	13	11	14	12
Abonofol 30-10-10	1 kg	16	11	11	12	11	14	12
Fetrilon Combi 1	250 g	25	28	26	30	25	32	24
Multifrut	1 kg	23	15	13	15	14	22	13
Poliphos	1 kg	18	15	18	20	19		19
REGULADORES DE CRECIMIENTO *								
Activol	past	14	13	12	14	14	16	13
Aminofol	200 ml	35	47	47	46	42	72	42
Ergostim	200 ml	38		48	50	54	48	43
Pix	1 lt	84	130	113	141	122		102

Continúa

Conclusión

PRODUCTO	Unidad de Medida	Loreto	Madre de Dios	Moquegua	Pasco	Piura	Puno	San Martín	Tacna	Tumbes	Ucayali
INSECTICIDAS											
Tamaron	1 lt	71		45	47	44	42	42	64		41
Lannate 90	1 kg	277		204		117			167		
Metasystox	1 lt	43		69		79		35	64		
Lorsban 480 E	1 lt			58		61			56	80	
Baitroid TM 525 SL	1 lt			110		82			105	125	
Campal 250 CE *	1 lt								79	65	
Triona	4 lt			60		33					
FUNGICIDAS *											
Curzate	1 kg			85	70	66					
Manzate	1 kg	36		30	30	30		30	28		
Sulfa 80 PM	1 kg			15		14		16	14	20	
Kumulus	1 kg			15	15	21		16	15	35	
Cercobim	1 kg			130		95		120	145		
Polyram DF	1 kg			30	37	33	35	28	30	35	
Antracol	1 kg	47		35	31	39	32	30	32		
Fitoraz	1 kg	125		82	81	79			82		
Ridomil	1 kg	111	110	89		86		73	80		
HERBICIDAS *											
Afalon 50 PM	1 kg	130		140							
Gramoxone Super	1 lt	47	60		41			36	45		37
Gesaprim	1 kg	75		80					85		
Goal	250 ml	41		64		64			61		39
Folque	1 lt	36			45			36	59		
Roundup	1 lt	39		36	28			27	34		
ACARICIDAS											
Kenyo	500 ml					101			85		
Peropal	250 g			67		66					
Sanmite	250 g			140							
Vertimec	250 ml			85					80		
ADHERENTES											
Citowett	1 lt			35		33			35		
Agridex	1 lt	29		28		29		27		31	
Agrotin -S	1 lt			18	22	21		21			
NUTRIENTES FOLIARES *											
Abonofol 20-20-20	1 kg	18	17	13	12	12		12	13		13
Abonofol 30-10-10	1 kg	17	18	13	10	12		11	13	13	
Fetrilon Combi 1	250 g	22		29		27		26	25	12	
Multifrut	1 kg	20	24	13	15	15		14	14	25	
Poliphos	1 kg			19		18		14			
REGULADORES DE CRECIMIENTO *											
Activol	past			12	15	14		14	12	18	
Aminofol	200 ml	5		48	51	51		38	48		
Ergostim	200 ml			40		72		32			
Pix	1 lt			125		120			117		

Fuente: Direcciones Regionales Agrarias-Dirección de Información Agraria

Elaboración: Ministerio de Agricultura - Dirección General de Información Agraria - Dirección de Estadística

Cuadro N° 90
COSTOS DE TRACTOR/HORA, YUNTA/DIA Y JORNAL/DIA
SEGÚN DEPARTAMENTO
Mes : Febrero 2006
(S/.)

Departamento	Tractor/hora	Yunta/día	Jornal/Día
Amazonas	40-80	25-60	10-20
Ancash	39-83	35-50	10-18
Apurímac	31-45	18-30	10-14
Arequipa	23-95	25-75	10-25
Ayacucho	35-70	20-30	10-22
Cajamarca	23-95	10-50	6-20
Cusco	25-52	10-30	6-15
Huancavelica	30-55	25-40	5-20
Huánuco	25-40	15-30	5-20
Ica	40-67	24-44	11-16
Junín	30-80	35-50	10-18
La Libertad	30-90	15-55	7-15
Lambayeque	32-80	25-60	8-12
Lima	31-70	20-80	10-23
Loreto	12-15
Madre de Dios	37-50	...	10-20
Moquegua	35-55	30-40	8-20
Pasco	45-70	30-57	10-15
Piura	40-110	15-40	10-20
Puno	20-61	18-30	7-15
San Martín	35-100	40-80	10-20
Tacna	42-85	...	15
Tumbes	29-120	...	10-15
Ucayali	28-55	...	10-17

... Sin información

Fuente: Direcciones Regionales Agrarias - Dirección de Información Agraria

Elaboración: Ministerio de Agricultura - Dirección General de Información Agraria - Dirección de Estadística

Cuadro N° 91

**DISPONIBILIDAD Y PRECIO DE SEMILLA POR VARIEDAD, CATEGORIA,
SEGUN PRODUCTOR Y CULTIVAR
Mes : Febrero 2006**

Estación experimental/ Cultivos	Variedad	Categoría	Disponibilidad (kg)	Precio (S/. x kg)
Centro Experimental AREQUIPA - AREQUIPA				
Ubicación: Dpto. Arequipa				
Arequipa				
Telefax: 034-95955				
Arveja	Usui	Común	1 644	1,00
Trigo	Andino Iniaa	Registrada	414	2,50
Trigo	Gavilan	Certificada	5 500	1,60
Ubicación: Dpto. Lima				
Av. La Molina N° 1981 (Ex. Av. La Universidad)				
Telefax: 349-5955; 349-5631				
Arveja	Usui	Común	178	6,00
Frejol	Canario 2000	Certificada	1 705	8,00
Maiz amarillo duro	Marginal 28 Tropical	Registrada	247	3,00
Maiz Chala	Chalero INIA	Común	52	6,00
Estación Experimental DONOSO - HUARAL				
Ubicación: Km. 5.6 Carretera Huaral - Chancay				
Telef.: 246-2880; 2465524 Telefax: 246-2839				
Frejol	Canario 2000	Básica	7 500	6,50
Frejol	Laran Mejorado	Básica	4 098	6,50
Frejol	INIA-404-CIFAC-90 105	Básica	1 300	6,50
Frejol	Canario Huaralino	Básica	4 098	6,50
Maiz amarillo duro	Chala Colombiano	Común	84	4,00
Maiz amarillo duro	Chala Puente	Común	3	4,00
Maiz amarillo duro	Marginal 28 Tropical	Básica	4 381	4,00
Trigo	Andino Iniaa	Básica	196	1,80
Zanahoria	INIA-101	Común	95	40,00
Estación Experimental: Andenes - Cusco				
Ubicación: Dpto. Cusco				
Av. Micaela Bastidas N° 310-314 Wanchac -Cusco				
Telf: 084-232871				
Papa	Yungay	Básica	460,00	2,50
	Chaska	Básica	1 850,00	2,50
	Mariva	Básica	1 000,00	2,50
Avena	Tayco	Común	955	3,00
Avena	Vilcanota	Común	218,00	3,50
Cebada	Grinon	Basica	2 009	1,80
Cebada	INIA-411 San Cristobal	Común	1 644	1,80
Frijol	INIA 17	Común	454	3,50
Frijol	INIA 408 Sumac Puka	Basica	3 434	3,50
Frijol	Jacinto INIA	Común	3 470	3,50
Frijol	Rojo Mollepata	Basica	855	3,50
Maiz Amilaceo	INIA 607 Checche Andenes	Común	219	3,00
Trigo	INIA 403-Moray	Basica	14 000	1,80
Trigo	INIA 405-San Isidro	Basica	3 852	1,80
Papa	Capiro	Autorizada	4 000	1,20
Papa	Ccompis	Básica	62	1,80
Papa	Cica	Básica	7 670	1,80
Papa	Perricholi	Autorizada	15 000	1,20
Papa	Yungay	Autorizada	5 000	1,20

Continúa ...

Estación experimental/ Cultivos	Variedad	Categoría	Disponibilidad (kg)	Precio (S/. x kg)
Estación Experimental: Canaan - Ayacucho				
Ubicación: Dpto. Ayacucho				
Av. Abancay s/n Cannan Bajo - Huamanga				
Telf: 064-816493				
Avena	Mantaro-15	Común	143	1,80
Cebada	UNA 80	Registrada	6 827	1,80
Frijol	Puebla	Comun	1 039	3,00
Kiwicha	Oscar Blanco	Común	679	3,00
Maíz amarillo duro	Marginal 28 T	Básica	525	3,00
Maíz amiláceo	Blanco Urubamba	Registrada	72	4,00
Tarwi	H-2	Común	21	3,00
Tarwi	Yonguyo	Común	24	3,00
	Choclero Compuesto	Básica	40	3,00
	Pilpe	Básica	30	3,00
	Llipta	Básica	45	3,00
Trigo	Andino INIA	Básica	9 765	1,80
Estación Experimental: "Vista Florida" - Chiclayo				
Ubicación: Dpto. Lambayeque				
Km. 8 Carretera Chiclayo-Ferreñafe				
Telf: 074-237510				
Arroz	Amazonas	Básica	368	20,00
Arroz	Amazonas	Registrada	6 000	4,00
Arroz	Capirona INIA	Básica	740	20,00
Arroz	Capirona INIA	Registrada	21 480	4,00
Arroz	INIA - 502 Pitipo	Básica	1 620	20,00
Arroz	INIA - 502 Pitipo	Registrada	30 860	4,00
Arroz	IR - 43	Básica	1 619	20,00
Arroz	IR - 43	Registrada	13 950	4,00
Arroz	Viflor	Básica	800	20,00
Arroz	Viflor	Registrada	5 100	4,00
Frijol	Bayo Mochica	Común	445	5,00
Frijol	Canario 2000	Registrada	75	5,00
Frijol	Larán Mejorado	Registrada	-	5,00
Maíz Amarillo Duro	INIA -605(Progenitor Macho)	Básica	980	101,00
Estación Experimental: El Porvenir				
Ubicación: Dpto. San Martín				
Jr. Tacna 146 - Tarapoto				
Telf: 094-522291				
Arroz	Capirona INIA	Básica	200	10,00
Algodón	INIA 801 BJA 594	Básica	850	8,00
Algodón	INIA 802 SHANAO	Registrada	400	5,00
Maíz Amarillo Duro	Marginal-28-T	Básica	115	7,00
Maíz Amarillo Duro	Marginal-28-T	Registrada	1 650	3,00
Estación Experimental: Santa Ana - Huancayo				
Ubicación: Dpto. Junín				
Fundo Sta Ana - Anexo Hualahoyo. Dist.El Tambo-Huancayo				
Telf: 064-246206				
Arveja	INIA-103 Eemate	Básica	900	13,00
Avena	Mantaro-15	Común	691	1,80
Maíz amiláceo	INIA 606 Choclero Prolífico	Básica	240	3,50
Trigo	Andino INIAA	Registrada	5 000	1,50

Continúa ...

Conclusión

Estación experimental/ Cultivos	Variedad	Categoría	Disponibilidad (kg)	Precio (S/. x kg)
Estación Experimental: Baños del Inca - Cajamarca				
Ubicación: Dpto. Cajamarca				
Jr. Wiracocha s/n Baños del Inca				
Telf: 044-821386				
Arveja	USUI	Común	1 498	7,00
Lenteja	INIA 402	Básica	-	5,00
Maiz amilaceo	Canchero 401	Básica	303	5,00
Maiz amilaceo	Choclero-101	Básica	954	4,00
Maiz amilaceo	INIA 604 Morocho	Básica	10	3,50
Trigo	Andino INIA	Básica	-	2,00
Estación Experimental: Pucallpa-Ucayali				
Ubicación: Dpto. Ucayali				
Km. 4 carretera Federico Basadre - Pucallpa				
Telf: 064-575009 - 064-571913				
Arroz	Carolina INIA	Común	480	2,20
Maíz Amarillo Duro	Marginal 28 T	Certificada	1 288	2,20
Mucuna	Mucuna	Común	160	3,50
Estación Experimental ILLPA : Puno				
Ubicación: Dpto. Puno				
Rinconada de Salcedo s/n - Puno				
Telf: 054-363812 - 054-622760				
Avena	Tayco	Registrada	1 702	2,00
Cañihua	Cupi	Básica	130	1,50
Cañihua	Illpa-INIA 406	Básica	376	1,50
Cañihua	Ramis	Básica	1 693	1,50
Cebada	UNA 80	Registrada	320	1,50
Haba	Gigante (1ra)	Básica	3 099	2,50
Haba	Gigante (2da)	Básica	532	2,00
Papa	Chaska	Básica	365	0,40
Papa Dulce Nativa	Andina	Básica	1 812	0,60
Papa Dulce Nativa	Ccompis	Básica	1 033	1,20
Papa Dulce Nativa	Imilla Blanca	Básica	519	1,20
Papa Dulce Nativa	Imilla Negra	Básica	2 737	0,90
Papa Dulce Nativa	Sani Imilla	Básica	2 406	0,60
Quinua	Blanca de Juli	Básica	4 793	2,50
Quinua	Illpa INIA	Básica	16	2,50
Quinua	Kancolla	Básica	171	3,00
Quinua	Pasankalla	Básica	4 030	2,50
Trigo Invernal	Salcedo 80	Básica	2 081	2,00
Estación Experimental San Roque: Iquitos				
Ubicación: Dpto. Loreto				
Av. San Roque s/n Alt. Km. 5 de la Av. Abelardo Quñones Apartado N° 449-609				
Telef.: 094 - 263410; Telefax : 094 -260732				
Arroz	Capirona INIA	Registrada	4 000	3,00
Arroz	Ecoarroz	Común	10 000	2,00
Arroz	Jar-1	Común	15 000	2,00

Fuente: Instituto Nacional de Investigación Agraria (INIA) - Programa Nacional de Transferencia de Tecnología Proyecto de Producción de Semillas y Reproductores

Elaboración: Ministerio de Agricultura-Dirección General de Información Agraria- Dirección de Estadística.

Cuadro N° 92

COBERTURA DE AREAS A SEMBRAR CON LA DISPONIBILIDAD DE SEMILLA
Mes : Febrero 2006

Cultivo	Disponibilidad de semilla (kg)	Requerimiento semilla / ha (kg)	Cobertura (ha.)
TOTAL	285 052		4 813
Arroz	112 217	75	1 496
Arveja	4 220	60	70
Trigo	40 808	140	291
Papa	40 604	2 000	20
Cañihua	2 199	9	259
Cebada	10 800	100	108
Maíz amarillo duro	9 324	25	373
Maíz Amiláceo	1 798	60	30
Frijol	28 473	25	1 139
Avena	3 709	50	74
Quinoa	9 009	12	751
Haba	3 513	120	29
Kiwicha	679	5	151
Algodón	1 250	60	21
Otros	300	(1-)	

(1-) Promedio de diferentes cultivos.

Fuente: Instituto Nacional de Investigación Agraria (INIA)

Elaboración: Ministerio de Agricultura - Dirección General de Información Agraria - Dirección de Estadística

Cuadro N° 93

**DISPONIBILIDAD Y PRECIO DE PLANTONES POR ESTACION EXPERIMENTAL
SEGUN CULTIVAR Y ESPECIE a/
Mes : Febrero 2006**

Estación experimental/Especie	Variedad	Número Plantones	Precio S/. x Plantón
Estación Experimental: Andenes - Cusco			
Ubicación: Dpto. Cusco			
Chirimoyo	Ecotipos Superiores	445	5,00
Ciruelos	Larry an	491	5,00
Durazno	Dixie red	210	5,00
Granadilla	Ecotipos Seleccionados	26	5,00
Granadilla	Ecotipos Seleccionados	1	1,00
Manzano	Granny Smith	-	5,00
Manzano	Royal Gala	24	5,00
Palto	Fuerte	57	5,00
Papaya	Ecotipos Superiores	77	1,00
Peral	Bond Crethier wilins	-	5,00
Peral	Packams T.	82	5,00
Estación Experimental: Donoso - Huaral			
Km. 5.6 Carretera Huaral - Chancay			
Lúcumo	Palo	3 850	0,20
Mandarina	Clementina (Injereto)	268	3,00
Melocoton	Okinawa	10 000	0,30
Platano	Isla	100	1,00
Palto	Duke (Patrón)	1 000	2,00
Palto	Fuerte (Injereto)	22	6,00
Palto	Hass (Injereto)	972	6,00
Centro Experimental AREQUIPA - AREQUIPA			
Ubicación: Dpto. Arequipa			
Arequipa			
Telefax: 034-95955			
Centro Experimental La Molina - Lima			
Ubicación: Dpto. Lima			
Papaya	PIM	80 (Patrón)	3,50
Palto	Hass	200	10,00
	Duke LM	115	10,00
	Criollo	600 (Patrón)	3,50
Nispero	Criollo	20 (Patrón)	3,50
Lucumo	Palo	1300 (Patrón)	3,50
	Seda	270	10,00
	Kent	290	10,00
Mango	Cambodiano	1600 (Patrón)	3,50
	Cumbe	20	10,00
Chirimoyo	Criollo	140 (Patrón)	3,50
	Criollo	5	50.00 (Semilla)
	Criollo	49 (Patrón)	3,50
Granadilla	Criollo	20 (Patrón)	3,50
Pecano	Munición	1140 (Patrón)	3,50
	Munición	5	50.00 (Semilla)

Continúa

Estación experimental/Especie	Variedad	Número	
		Plantones	Precio S/. x Plantón
Anexo Hualtaco - Piura			
Ubicación: Sullana			
Cítricos	Sutil	199	3,50
	Rugoso	144	2,00
Mandarina	Cleopatra	240	2,00
Naranja	W.Navel/Cleopatra	53	3,50
	Valencia/Cleopatra	30	3,50
Tamarindo	Común	909	2,50
Mango	Kent/Saigon	231	3,00
	Kent/Cambodiano	128	3,00
	Kent/Chulucanas	521	3,00
	Keit/Saigon	786	3,00
	Keit/Chulucanas	11	3,00
	Edwards/Chulucanas	160	3,00
	Edwards/Cambodiano	34	3,00
	Edwards/Saigon	70	3,00
	Hade/Saigon	6	3,00
	Tomy/Saigon	70	3,00
Estación Experimental: Puno			
Ubicación: Dpto. Puno			
Limón	Rugoso (patron)	169	3,00
Naranja	Washington	23	5,00
Chirimoyo	Criollo	450	3,00
Chirimoyo	Cumbe (injerto)	44	3,00
Damasco	Criollo	4	7,00
Durazno	Amarillo Moqueguano	77	6,00
Durazno	Okinawa (patron)	178	4,00
Limón	Sutil	63	5,00
Limón	Tahiti	69	5,00
Lucumo	Palo (patron)	107	5,00
Manzano	Ana de Israel	46	5,00
Manzano	California	113	5,00
Manzano	D. Vidivia	366	5,00
Manzano	Sipa c-6	46	5,00
Palto	Duke	350	5,00
Vid	Cardinal	237	3,00
Vid	Quebranta	2 893	2,50
Estación Experimental: Pucallpa-Ucayali			
Ubicación: Dpto. Ucayali			
Limón	Rugoso	5 700	1,00
Limón	Sutil	8 677	3,50
Limón	Tahiti	705	3,50
Mandarina	San Martín	322	3,50
Naranja	Tangelo	728	3,50
Naranja	Valencia	804	3,50
Mango	Común	1 370	1,00
Mango	Haden	16	3,50
Mango	Kent	5	3,50
Camu Camu	Plantulas	80	1,00
Carambola	Carambola	720	1,00
Cacao	Cacao	32	40,00
Capirona	KM 86	367	1,00
Pumaquiro	KM 86	574	1,00
Sangre de Grado	Sangre de Grado	50	1,00
Shihuahuaco	KM 86	10 000	1,00
Tahuari	KM 4.2	7 730	1,00
Tornillo	KM 86	16 954	1,00
Estación Experimental: San Roque - Iquitos			
Ubicación: Dpto. Loreto			
Lima	Dulce	61	3,00
Limon	Rugoso	5 000	1,00
Limon	Rugoso	19 900	1,00
Limon	Tahiti	0	3,00
Mandarina	Cleopatra	4 980	3,00
Mandarina	Roja Española	1 255	3,00
Naranja	Valencia	2 127	3,00
Pomelo	Pomelo	256	3,00
Araza	Araza	1 767	2,00

Continúa

Conclusión

Estación experimental/Especie	Variedad	Número		Precio
		Plantones		S/. x Plantón
Cacao	Cacao	1 913		2,00
Cafeto	Cafeto	236		2,00
Carambola	Carambola	1 140		2,00
Copoazu	Copoazu	972		2,00
Guaba	Guaba	556		2,00
Guanabano	Guanabano	1 223		2,00
Palto	Duke (Patrón)	339		2,00
Palto	Fuerte	10		2,00
Uña de gato(medicinal)	Uña de gato(patrón)	5 476		2,00
Estación Experimental: Santa Ana - Huancayo				
Fundo Sta Ana - Anexo Hualahoyo. Dist.El Tambo-Huancayo				
Ciruelos	Imperial	25		6,00
Ciruelos	Reyna Claudia	1		6,00
Manzano	California	485		6,00
Manzano	Winter banana	43		6,00
Peral	De Agua	3		6,00
Ciruelos	Gota de Oro	0		6,00
Ciruelos	Imperial	0		6,00
Durazno	Huayco Rojo	10		6,00
Manzano	California	0		6,00
Manzano	Delicious de Viscas	26		6,00
Manzano	Winter banana	43		6,00
Peral	De Agua	0		6,00
Peral	Gigante de yuca	108		6,00
Estación Experimental: "Vista Florida" - Chiclayo				
Ubicación: Dpto. Lambayeque				
Km. 8 Carretera Chiclayo-Ferreñafe				
Telf: 074-237510				
Limon	Rugoso	96		2,00
Limon	Sutil	0		0,00
Limon	Sutil/Rugoso	144Kg.		3,50
Mandarina	Cleopatra	64		2,00
Mango	Chulucanas (patron)	3941kg.		2,50
Naranja	Valencia	38		3,50
Naranja	W. Navel / Cleopatra	8		3,50
Mango	Cambodiano(patron)	3653 kg.		2,50
Mango	Eduard/Cambodiano	14		3,00
Mango	Edward/Chulucanas	118		3,00
Mango	Edward/Saygon	13		3,00
Mango	Keitt/ Chulucanas	9		3,00
Mango	Keitt / Saygon	345Kg.		3,00
Mango	Kent / Cambodiano	540		3,00
Mango	Kent / Chulucanas	420		3,00
Mango	Kent / Saygon	900Kg		3,00
Estación Experimental: Canaan - Ayacucho				
Ubicación: Dpto. Ayacucho				
Av. Abancay s/n Cannan Bajo - Huamanga				
Telf: 064-816493				
Chirimoyo	Nativo	12		1,00
Lucumo	Nativo	250		1,00
Palto	Mexicano	17		1,00

a/ Unidad

Fuente: Instituto Nacional de Investigación Agraria (INIA) - Programa Nacional de Transferencia de Tecnología. Proyecto de Producción de Semillas y Reproductores.

Elaboración: Ministerio de Agricultura-Dirección General de Información Agraria- Dirección de Estadística.

Cuadro N° 94

**DISPONIBILIDAD Y PRECIO DE REPRODUCTORES POR ESTACION EXPERIMENTAL,
SEGUN RAZA O LINEA
Mes : Febrero 2006**

Estación experimental/ Especie	Raza o línea	Cantidad disponible	Precio-unidad (S/. x cabeza)
Estación Experimental: INIA-LIMA			
Ubicación: Dpto. Lima			
Cuyes	machos	215	20,00
Cuyes	hembras	1 322	15,00
Ovinos	Black Belly (Hembra)	32	150,00
Ovinos	Black Belly (Macho)	6	150,00
Ovinos	Mejorado (Hembra)	55	80,00
Ovinos	Mejorado (Macho)	2	280,00
Estación Experimental: Donoso - Huaral			
Km. 5.6 Carretera Huaral - Chancay			
Cuyes	Inti (hembra)	15	15,00
Cuyes	Inti (macho)	40	15,00
Cuyes	Mejoarados-parrilleros	0	8,00
Cuyes	Andina (hembra)	0	15,00
Cuyes	Andina(macho)	0	15,00
Cuyes	Perú (hembra)	0	15,00
Cuyes	Perú (macho)	0	15,00
Ovinos	Black Belly (Hembra)	2	180,00
Ovinos	Black Belly (Macho)	2	250,00
Bovinos (Crias)	Holstein (macho)	0	150,00
Centro Experimental AREQUIPA - AREQUIPA			
Ubicación: Dpto. Arequipa			
Ovinos	Black Belly (Hembra)	1	340,00
Ovinos	Black Belly (Macho)	1	340,00
Estación Experimental: Baños del Inca			
Ubicación: Dpto. Cajamarca			
Cuyes	Tipo 1 (machos)	80	15,00
Cuyes	Tipo 1 (hembras)	40	15,00
Cuyes	Tipo 2 (machos)	0	15,00
Cuyes	Tipo 2 (hembras)	0	15,00
Conejos	California (Macho)	15	15,00
Conejos	Gastor Rex (Macho / Hembra)	3	15,00
Conejos	Chinchilla (Macho)	23	15,00
Conejos	Moteado negro (macho)	4	15,00
Conejos	Leonardo Borgoña(Macho)	2	15,00
Conejos	Nueva Zelanda (Macho)	2	15,00
Ovinos	Black Belly (macho)	2	150,00
Ovinos	Black Belly (hembra)	3	150,00
Estación Experimental: Vista Florida - Chiclayo			
Ubicación: Dpto. Lambayeque			
Cuyes	Raza Perú (macho)	0	20,00
Ovinos	Black Belly (Hembra)	5	165,00
Ovinos	Black Belly (macho)	8	165,00
Patos	Mejorado (macho)	5	6,00
Estación Experimental: Canaan - Ayacucho			
Ubicación: Dpto. Ayacucho			
Cuyes	Linea Inti (macho)	21	18,00
Cuyes	Linea Andino (macho)	22	18,00
Cuyes	Raza peru (macho)	12	18,00
Ovinos	Black Belly (macho)	3	100,00

Continúa

Conclusión

Estación experimental/ Especie	Raza o línea	Cantidad disponible	Precio-unidad (S/. x cabeza)
Ubicación: Dpto. Huancayo			
Cuyes	Linea Inti (hembra)	15	25,00
Cuyes	Linea Inti (macho)	15	25,00
Cuyes	Raza Andina (hembra)	25	25,00
Cuyes	Raza Andina (macho)	20	25,00
Cuyes	Raza Perú (hembra)	20	25,00
Cuyes	Raza Perú (macho)	25	25,00
Vacuño	Brown swiss(macho)	0	500,00
Estación Experimental: Ilpa Puno			
Ubicación: Dpto. Puno			
Cuyes	Linea Inti -destetado (hembra)	0	10,00
Cuyes	Linea Inti (macho)	6	10,00
Cuyes	Linea Inti (hembra)	16	15,00
Cuyes	Raza andina-dest.(hembra)	0	10,00
Cuyes	Raza andina-dest.(macho)	0	10,00
Cuyes	Raza andina (hembra)	5	15,00
Cuyes	Raza andina (macho)	15	20,00
Cuyes	Raza Perú-dest. (hembra)	0	10,00
Cuyes	Raza Perú-dest. (macho)	0	8,00
Cuyes	Raza Perú (hembra)	39	15,00
Cuyes	Raza Perú (macho)	12	10,00
Llamas	JQ ARA (MACHO)	7	400,00
Llamas	Q ARA Recria (macho)	5	500,00
Llamas	CH ACKU (MACHO)	9	200,00
Llamas	CH ACKU Recria(macho)	3	300,00
Estación Experimental: San Roque - Iquitos			
Ubicación: Dpto. Loreto			
Patos	Mejorados (macho)	0	15,00
Porcinos	Landrace (macho)	0	150,00
Ovinos	Blackbelly (macho)	0	150,00
Vacunos	Gyr/Brownswiss(macho)	0	1 500,00
Vacunos	Brownswiss- ternera(hembra)	1	618,00
Vacunos	Brownswiss- ternero(macho)	2	220,00
Vacunos	Brownswiss- torete(macho)	1	900,00
Vacunos	Cruzados vaquilla (hembra)	5	950,00
Estación Experimental: Porvenir-Tarapoto			
Ubicación: Dpto. San Martín			
Vacunos	GYR / Brown swiss	8	1 500,00
Ovinos	Blackbelly (macho)	20	150,00
Porcinos	Landrace (macho)	10	150,00
Patos	Mejorados (macho)	20	15,00
Cuyes	Mejorados (macho)	0	15,00
Estación Experimental: Los Andenes-Cusco			
Ubicación: Dpto. Cusco			
Cuyes	Inti -destetado (hembra)	1	10,00
Cuyes	Inti-destetado (macho)	29	8,00
Cuyes	Inti (hembra)	1	25,00
Cuyes	Inti (macho)-recria	42	20,00
Cuyes	Andina (hembra)	0	25,00
Cuyes	Andina (macho)	0	20,00
Cuyes	Perú-destetado (hembra)	0	10,00
Cuyes	Inti-destetado (macho)	0	8,00
Cuyes	Perú (hembra)	0	25,00
Cuyes	Perú (macho)	0	20,00

Fuente: Instituto Nacional de Investigación Agraria (INIA) - Programa Nacional de Transferencia de Tecnología Proyecto de Producción de Semillas y Reproductores

Elaboración: Ministerio de Agricultura-Dirección General de Información Agraria- Dirección de Estadística.

Dispositivos Legales



DESCRIPCION	Pág.
Leyes, decretos, resoluciones relacionadas con el sector agropecuario, publicadas en el diario Oficial "El Peruano", durante el mes de Febrero 2006.	179



Febrero 2006

Del 03.02.06

RM 0084 2006 AG

Autorizan viaje de presidente de la comisión multisectorial encargada de la promoción y producción de la sericultura y cultivo de la morera, a Tailandia, en comisión de servicios.

Del 04.02.06

RM 085 2006 AG

Encargan Jefatura del Organismo de Control Institucional del Ministerio.

RM 0087 2006 AG

Designan jefe del Servicio Nacional de Sanidad Agraria - SENASA.

RD 001 2006 INIEA EE BI

Aprueban Plan Anual de Adquisiciones y contrataciones de la estación experimental Baños del Inca Cajamarca para el Ejercicio Presupuestal 2006.

RVM 003 2006 EF/15

Precios Cif de Referencia para la aplicación del derecho variable adicional o rebaja arancelaria a la importación de maíz, azúcar, arroz y lácteos .

Ordenanza 026 2005 GR Arequipa

Aprueban texto único de procedimientos administrativos de la Dirección Regional de Agricultura de Arequipa.

Del 05.02.06

RM 0086 2006 AG

Derogan la RM 140 94 AG, que estableció procedimiento para el reconocimiento de organizaciones agrarias ante el sector público agrario.

Del 08.02.06

RM 075 2006 EF/15

Aprueban índices de distribución del Canon Forestal correspondiente al Primer Semestre del año 2005.

Del 10.02.06

DS 005 2006 AG

Establecen disposiciones para el cumplimiento del requisito establecido en el literal b) del Art. 25 de la Ley de Concesiones Eléctricas, sobre licencia de uso de agua para fines de generación de energía hidroeléctrica .

RM 0090 2006 AG

Autorizan viaje de representante del Ministerio para participar en reunión de negociación para la suscripción de un Tratado de Libre Comercio con Singapur.

RJ 034 2006 AG SENASA

Suspenden la importación de diversas especies y productos de origen animal procedentes de Argentina, para prevenir contagio de fiebre aftosa

Del 11.02.06

RD 017 2006 AG SENASA DIAIA

Dictan disposiciones sobre información que proporcionarán a Senasa los importadores, fabricantes, envasadores y distribuidores de productos de uso veterinario.

RJ 032 2006 INEI

Autorizan realización de la "Encuesta Agroindustrial Mensual 2006"

RJ 033 2006 INEI

Autorizan ejecución de las "Encuestas Estructurales y de Producción de Unidades Especializadas de Producción Pecuaria Intensiva 2006"

RJ 034 2006 INEI

Autorizan realización de la "Encuesta de Precios, año 2006" .

RJ 035 2006 INEI

Autorizan realización del registro de productos agropecuarios que ingresan a través de las garitas de control de Ancón, Pucusana y La Oroya .

Del 10.02.06

DS 005 2006 AG

Establecen disposiciones para el cumplimiento del requisito establecido en el litera b) del Art. 25 de la ley de concesiones eléctricas, sobre licencia de uso de agua para fines de generación de energía hidroeléctrica .

RM 0090 2006 AG

Autorizan viaje de representante del Ministerio para participar en reunión de negociación para la suscripción de un Tratado de Libre Comercio con Singapur.

RJ 034 2006 AG SENASA

Suspenden la importación de diversas especies y productos de origen animal procedentes de argentina, para prevenir contagio de fiebre aftosa .

Del 11.02.06

RD 017 2006 AG SENASA DIAIA

Dictan disposiciones sobre información que proporcionarán a senasa los importadores, fabricantes, envasadores y distribuidores de productos de uso veterinario .

RJ 032 2006 INEI

Autorizan realización de la "Encuesta Agroindustrial Mensual 2006" .

RJ 033 2006 INEI

Autorizan ejecución de las "Encuestas Estructurales y de Producción de Unidades Especializadas de Producción Pecuaria Intensiva 2006" .

RJ 034 2006 INEI

Autorizan realización de la "Encuesta de Precios, año 2006" .

RJ 035 2006 INEI

Autorizan realización del registro de productos agropecuarios que ingresan a través de las garitas de control de Ancón, Pucusana y La Oroya

del 14.02.06

RM 0091 2006 AG

Delegan en el Gerente General de Pronamachcs la facultad de aprobar la directiva para el manejo de fondos en la modalidad de "encargos" financiados con fondos públicos, para el ejercicio fiscal 2006.

- RM 0103 2006 ag**
Rectifican artículo de la RM 064 2006 AG, sobre gastos de viaje del Viceministro de Agricultura
- RM 0104 2006 AG**
Designan representante del Ministerio ante el Consejo Directivo del Proyecto Especial Pasto Grande .
- RM 0105 2006 AG**
Modifican la RM 518 97 AG que estableció procedimiento para identificar la disponibilidad de tierras eriazas para su otorgamiento a terceros, en concesión o venta, a través de la ex comisión de promoción de la inversión privada COPRI (hoy Proinversión) .
- Del 16.02.06
- RM 0109 2006 AG**
Designan jefe de la oficina PETT de Ejecución Regional Piura .
- Del 17.02.06
- R 007 2006 INRENA OSINFOR**
Inician procedimiento administrativo al concesionario inversiones forestales Juan José S.R.L., por presunta infracción a la legislación forestal y de fauna silvestre.
- Del 18.02.06
- Ley 28675**
Ley que autoriza un crédito suplementario en el presupuesto del sector público para el año fiscal 2006 a favor del Ministerio de agricultura y del Senasa y sustituye a la unidad ejecutora 006 UCPSI del Ministerio de Agricultura.
- RVM 004 2006 EF/15**
Precios Cif de Referencia para la aplicación del derecho variable adicional o rebaja arancelaria a importaciones de maíz, azúcar, arroz y leche entera en polvo .
- Del 19.02.06
- RM 0110 2006 AG**
Aprueban plan anual de viajes del Sector Agricultura para el año fiscal 2006 .
- Del 21.02.06
- RM 0114 2006 AG**
Designan representante del sector agricultura ante el consejo nacional de desarrollo de fronteras.
- Del 18.01.06
- RM 0117 2006 AG**
Conforman comisión técnica multisectorial encargada de elaborar el acuerdo de competitividad del algodón.
- RM 0126 2006 AG**
Amplían autorización durante campaña agrícola 2005 - 2006 para conducción del cultivo de algodón soca en el Valle de Acarí Bella Unión de Arequipa .

Del 23.02.06

RM 0127 2006 AG

Designan segunda titular para el manejo de cuentas bancarias de la unidad ejecutora Pronamachcs

Ordenanza 094 2006/GRP CR

Aprueban que recursos de la venta de maquinarias agrícolas y agroindustriales de propiedad del Gobierno Regional, constituyen recursos directamente recaudados de la Dirección Regional de Agricultura.

Del 24.02.06

DS 007 2006 PCM

Prorrogan estado de emergencia en el departamento de Tumbes para la ejecución de obras y actividades en el sector agricultura.

DS 006 2006 AG

Desafectan áreas establecidas como zona reservada algarrobal el moro y zona reservada del Río Rímac y las excluyen del sistema nacional de áreas naturales protegidas por el estado

DS 007 2006 AG

Modifican el reglamento de la Ley Forestal y de Fauna Silvestre

RS 007 2006 AG

Aprueban Adenda a Convenio suscrito con el PNDU para el proyecto PER/01/003 "Apoyo a la gestión del Ministerio de Agricultura".

DS 008 2006 AG

Establecen tarifas por uso de agua superficial con fines no agrarios por categorías que abonarán los usuarios por el año 2006

DS 009 2006 AG

Reconocen derechos de posesión, uso y usufructo, ancestrales y tradicionales de pueblos originarios vinculados al aprovechamiento sostenible de La Titora, Los Hachos y recursos naturales en los sectores Puno, Ramis y Lago Titicaca

RS 008 2006 AG

Aprueban carta de entendimiento suscrita por el Ministerio y el IICA referido a implementar el programa de fortalecimiento institucional de las Direcciones Regionales Agrarias.

RM 0134 2006 AG

Autorizan al Director General de Promoción Agraria del Ministerio a ausentarse del país

RM 0148 2006 AG

Designan presidente del consejo consultivo del Pronamachcs

RJ 070 2006 INEI

Autorizan ejecución de la "Encuesta Nacional Agropecuaria de Producción y Ventas".

Del 25.02.06

Ordenanza 027 2005 GRArequipa

Aprueban cuadro para asignación de personal de la Dirección Regional de Agricultura de Arequipa .

RJ 040 2006 AG SENASA

Autorizan contratación de líneas dedicadas con la tecnología IP/MPLS para el SENASA.

Proyecto Reglamento de calidad e inocuidad alimentaria para los granos de arroz

Del 28.02.06

RM 0092 2006 AG

Encargan funciones de la Gerencia General del Inrena.

RM 0150 2006 AG

Encargan funciones de la jefatura del órgano de control institucional del Ministerio.