

PERU
Ministerio de Agricultura



**Estadística
Agraria
Mensual**

Noviembre 2007

Hecho el depósito legal en la Biblioteca Nacional
del Perú N° 96-1523
Razón social: Dirección General de Información Agraria
Ministerio de Agricultura
Domicilio: Pasaje Zela # 150, piso 8, Jesús María

Diseño e Impresión: DGIA-MINAG

Tiraje: 580 ejemplares

Enero del 2008-

Presentación

La Dirección General de Información Agraria del Ministerio de Agricultura, como órgano normativo y conductor del Sistema de Información Agraria (SIAG), presenta el documento "Estadística Agraria Mensual", correspondiente al mes de noviembre del 2007

Este documento está dirigido a productores, empresarios, exportadores, comercializadores, analistas y todas aquellas personas vinculadas a la actividad agraria, a quienes queremos facilitarles el proceso de toma de decisiones mediante la provisión de información clara y oportuna.

La presente publicación brinda información de los principales indicadores relacionados con la producción, comercialización, agroindustria, comercio exterior, hidrometeorología e insumos para la producción, los cuales han sido elaborados con datos proporcionados por los organismos públicos descentralizados del sector agrario, así como instituciones públicas y privadas.

De acuerdo a los datos contenidos en este boletín, en el mes de noviembre el Valor de la Producción Agropecuaria -valorizada a precios del año base 1994- registró un incremento de 1,4% con relación al mismo mes del año 2006, el subsector agrícola disminuyó en 0,4%; mientras que el subsector pecuario tuvo un crecimiento de 3,2%.

En el período enero - noviembre, el Valor de la Producción Agropecuaria presenta una variación positiva de 2,7% con relación al mismo período del año anterior. El subsector agrícola presenta un incremento de 0,9% mientras que el subsector pecuario tuvo un crecimiento de 5,2%.

Referente a la campaña agrícola 2007-2008 en el periodo agosto-noviembre se tiene un avance de 1 006 939 has sembradas, área que representa una disminución de 2,8% - o sea 29 462 has menos - con relación al mismo mes de la campaña anterior que fue de 1 036 401 has.

Dirección General de Información Agraria

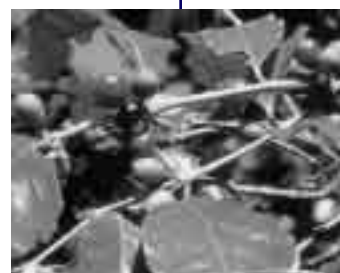

Presentación



Contenido

INDICADORES ECONOMICOS	5
INDICADORES PRODUCTIVOS	23
Subsector agrícola	24
Subsector pecuario	54
Subsector agroindustrial	107
COMERCIALIZACION	112
Precios	113
Abastecimiento	135
COMERCIO EXTERIOR	143
Exportación	144
Importación	148
Cotizaciones	154
HIDROMETEOROLOGIA	155
INSUMOS	162
Fertilizantes	163
Costo de tractor, yunta y jornal	168
Semillas	169
DISPOSITIVOS LEGALES	176

Indicadores Económicos



Cuadro	Descripción	Pág.
1	Valor de la Producción Agropecuaria, según subsectores. Período: Enero-Noviembre 2006/2007 (millones de nuevos soles a precios 1994)	6
2	Valor de la Producción Agropecuaria, según subsectores y principales productos. Período: Enero-Noviembre 2006/2007 (millones de nuevos soles 1994)	7
3	Producción Agropecuaria, según subsectores y principales productos. Período: Enero-Noviembre 2006/2007 (miles de t)	9
4	Valor de la Producción Agropecuaria, según subsectores y principales productos. Período: Enero-Noviembre 1995-2007 (millones de nuevos soles a precios 1994)	11
5	Producción agropecuaria, según subsectores y principales productos. Período: Enero-Noviembre 1995/2007 (miles de t)	13
6	Variación porcentual del Valor de la Producción Agropecuaria, según subsectores y principales productos. Período: Enero-Noviembre 1994-2007	15
7	Evaluación de la producción agroindustrial según principales productos. Período: Enero-Noviembre 2006/2007 (millones de nuevos soles 1974)	17
8	Índice de precios promedio mensual al consumidor en Lima Metropolitana y variación porcentual 2004/2007	18
9	Inflación general y de alimentos. Período: Enero-Noviembre 2006/2007	19
10	Tipo de cambio promedio mensual compra-venta del dólar norteamericano, según mes (S/. x US\$)	20
11	Tipo de cambio diario, compra-venta (S/ x US\$)	21
12	Tasas de interés activas y pasivas en moneda nacional y extranjera promedio de la banca múltiple	22

Cuadro N° 1

**VALOR DE LA PRODUCCION AGROPECUARIA,
SEGUN SUBSECTORES**
(millones de nuevos soles a precios 1994)

Sector/Subsector	enero-noviembre		Var. %
	2006 ^{pl}	2007 ^{pl}	
SECTOR AGROPECUARIO	16 916,418	17 380,157	2,7
Subsector agrícola	9 679,709	9 764,352	0,9
Consumo humano	5 226,561	5 269,050	0,8
Consumo industrial	2 575,818	2 553,821	-0,9
Pastos cultivados	848,509	859,201	1,3
Otros	1 028,820	1 082,281	5,2
Subsector pecuario	7 236,709	7 615,804	5,2
Carne	5 896,103	6 216,662	5,4
Huevo	388,199	403,139	3,8
Leche	664,573	694,682	4,5
Fibra	35,643	37,010	3,8
Lana	38,900	39,846	2,4
Otros	213,291	224,465	5,2

^{pl} Preliminar

Elaboración : Ministerio de Agricultura - Dirección General de Información Agraria - Dirección de Estadística

Cuadro N° 2
VALOR DE LA PRODUCCION AGROPECUARIA
SEGUN SUBSECTORES Y PRINCIPALES PRODUCTOS
(millones de nuevos soles a precios 1994)

Principales productos	enero-noviembre			noviembre		
	2006 ^{p/}	2007 ^{p/}	Var. %	2006 ^{p/}	2007 ^{p/}	Var. %
SECTOR AGROPECUARIO	16 916,418	17 380,157	2,7	1 332,830	1 351,780	1,4
Subsector agrícola	9 679,709	9 764,352	0,9	667,142	664,583	-0,4
Arroz Cáscara	802,419	822,399	2,5	43,232	41,835	-3,2
Cebada Grano	75,681	70,033	-7,5	0,091	0,066	-27,3
Maiz Amiláceo	178,309	175,161	-1,8	0,443	0,454	2,5
Quinua	20,745	21,671	4,5	0,001	0,000	-100,0
Trigo	93,178	86,972	-6,7	3,741	2,034	-45,6
Papaya	58,575	58,431	-0,2	5,381	4,821	-10,4
Piña	91,243	89,584	-1,8	16,093	17,085	6,2
Plátano	479,779	489,258	2,0	43,824	43,676	-0,3
Ajo	127,495	109,381	-14,2	43,979	25,971	-40,9
Cebolla	132,584	144,304	8,8	15,275	12,952	-15,2
Maiz Choclo	139,282	133,728	-4,0	6,329	7,311	15,5
Tomate	51,053	46,360	-9,2	8,823	3,443	-61,0
Arveja Grano Verde	69,380	79,421	14,5	2,966	2,581	-13,0
Haba Grano Verde	25,198	26,829	6,5	0,720	0,746	3,6
Arveja Grano Seco	47,825	45,863	-4,1	1,705	1,932	13,3
Frijol Grano Seco	103,687	103,055	-0,6	4,098	3,440	-16,1
Haba Grano Seco	40,597	43,235	6,5	0,044	0,058	31,0
Pallar Grano Seco	18,586	13,420	-27,8	1,378	1,130	-18,0
Camote	55,122	51,059	-7,4	6,392	2,918	-54,3
Olluco	54,302	58,736	8,2	0,265	0,187	-29,4
Papa	1 233,056	1 285,455	4,2	83,988	84,336	0,4
Yuca	358,900	365,227	1,8	35,560	34,459	-3,1
Coco	7,246	7,642	5,5	0,609	0,666	9,4
Limón	74,518	81,912	9,9	6,768	5,780	-14,6
Mandarina	101,963	102,824	0,8	1,304	2,273	74,3
Mango	92,124	69,548	-24,5	7,355	21,220	188,5
Manzana	86,460	81,974	-5,2	4,891	2,826	-42,2
Naranja	114,522	109,701	-4,2	6,586	7,535	14,4
Palta	73,753	77,799	5,5	4,302	4,211	-2,1
Pecana	3,113	3,327	6,9	0,000	0,000	0,0
Uva	163,649	170,480	4,2	18,267	18,265	0,0
Achiote	15,396	13,202	-14,3	0,045	0,038	-16,9
Algodón Rama	340,407	343,681	1,0	0,897	1,921	114,1
Cacao	70,444	71,952	2,1	3,010	2,819	-6,3
Café	875,219	744,682	-14,9	0,117	0,823	603,6
Caña de Azúcar	441,323	505,231	14,5	49,934	51,713	3,6
Espárrago	270,559	285,956	5,7	38,898	34,064	-12,4
Maíz A. Duro	382,170	413,443	8,2	23,367	40,067	71,5
Marigold	10,598	6,354	-40,0	0,616	0,313	-49,3
Aceituna	122,315	122,021	-0,2	0,000	0,000	0,0
Orégano	10,460	11,685	11,7	1,997	2,417	21,0
Palma Aceitera	34,994	33,647	-3,8	3,905	3,320	-15,0
Oca	42,562	39,421	-7,4	0,009	0,006	-32,2
Té	1,934	1,968	1,8	0,098	0,216	119,0

Continúa

Conclusión

Principales productos	enero-noviembre			noviembre		
	2006 ^{p/}	2007 ^{p/}	Var. %	2006 ^{p/}	2007 ^{p/}	Var. %
Alfalfa	848,509	859,201	1,3	80,499	77,902	-3,2
Zapallo	36,926	31,596	-14,4	2,496	1,355	-45,7
Melocotón	13,283	13,839	4,2	0,363	0,429	18,2
Lechuga	13,809	13,777	-0,2	1,113	1,469	32,0
Zanahoria	31,899	28,509	-10,6	2,751	2,280	-17,1
Col	6,942	6,962	0,3	0,514	0,621	20,9
Tuna	10,461	10,846	3,7	0,121	0,143	17,6
Mashua	10,204	9,674	-5,2	0,000	0,000	0,0
Sandía	7,275	9,064	24,6	0,922	0,521	-43,5
Pepino	3,757	4,351	15,8	0,449	1,014	125,7
Chirimoya	4,318	4,378	1,4	0,012	0,000	-100,0
Apio	7,570	8,124	7,3	0,600	0,988	64,7
Lima	2,974	3,049	2,5	0,113	0,126	11,6
Frijol grano verde	3,995	3,287	-17,7	0,184	0,146	-20,9
Pera	3,802	3,610	-5,0	0,010	0,014	44,4
Melón	4,274	3,503	-18,0	0,376	0,205	-45,5
Pacae	6,705	6,428	-4,1	0,246	0,137	-44,3
Maracuyá	3,759	4,191	11,5	0,290	0,347	19,5
Ají	4,189	5,289	26,3	0,311	0,233	-25,3
Fresa	4,736	3,689	-22,1	0,541	0,384	-29,1
Tarhui o chocho	5,193	5,281	1,7	0,089	0,099	11,0
Coliflor	2,994	3,247	8,5	0,296	0,289	-2,3
Espinaca	3,979	3,760	-5,5	0,357	0,352	-1,3
Pallar Grano verde	0,696	1,053	51,2	0,111	0,128	15,5
Granadilla	5,394	5,610	4,0	0,278	0,436	56,8
Membrillo	1,669	1,644	-1,5	0,058	0,076	31,7
Caigua	1,715	1,828	6,6	0,114	0,184	61,8
Ciruela	1,915	2,332	21,8	0,166	0,307	84,6
Higo	1,345	1,306	-2,9	0,004	0,003	-37,5
Betarraga	3,882	4,616	18,9	0,383	0,440	14,9
Otros	1 028,820	1 082,281	5,2	76,069	82,028	7,8
Subsector pecuario	7 236,709	7 615,804	5,2	665,688	687,197	3,2
Ave	3 614,338	3 891,262	7,7	338,950	350,352	3,4
Ovino	383,290	384,637	0,4	28,711	30,121	4,9
Porcino	453,705	465,866	2,7	41,472	43,382	4,6
Vacuno	1 292,744	1 319,945	2,1	111,759	115,459	3,3
Caprino	58,887	57,752	-1,9	5,268	4,954	-6,0
Alpaca	69,104	71,981	4,2	4,256	4,852	14,0
Llama	24,037	25,219	4,9	1,665	1,812	8,9
Huevo	388,199	403,139	3,8	36,314	34,692	-4,5
Leche	664,573	694,682	4,5	56,450	61,009	8,1
Fibra Alpaca	32,807	33,929	3,4	16,584	16,066	-3,1
Fibra Llama	2,835	3,081	8,7	1,357	1,405	3,6
Lana	38,900	39,846	2,4	3,241	2,794	-13,8
Otros	213,291	224,465	5,2	19,663	20,299	3,2

p/ Preliminar

Elaboración: Ministerio de Agricultura - Dirección General de Información Agraria - Dirección de Estadística

Cuadro N° 3
PRODUCCION AGROPECUARIA SEGUN
SUB SECTORES Y PRINCIPALES PRODUCTOS
(miles de t)

Principales productos	enero-noviembre		noviembre	
	2006 ^{P/}	2007 ^{P/}	2006 ^{P/}	2007 ^{P/}
SECTOR AGROPECUARIO				
Subsector agrícola				
Arroz Cáscara	2 229,830	2 285,350	120,137	116,255
Cebada Grano	191,498	177,208	0,229	0,167
Maiz Amiláceo	248,712	244,320	0,619	0,634
Quinua	30,428	31,786	0,002	0,000
Trigo	187,986	175,465	7,548	4,105
Papaya	161,315	160,918	14,820	13,277
Piña	205,647	201,907	36,271	38,506
Plátano	1 628,048	1 660,213	148,710	148,206
Ajo	63,839	54,769	22,021	13,004
Cebolla	532,533	579,609	61,352	52,024
Maiz Choclo	333,776	320,468	15,167	17,521
Tomate	148,923	135,234	25,737	10,045
Arveja Grano Verde	83,395	95,465	3,566	3,102
Haba Grano Verde	55,284	58,862	1,579	1,636
Arveja Grano Seco	44,737	42,902	1,595	1,808
Frijol Grano Seco 2/	80,622	80,131	3,187	2,675
Haba Grano Seco	57,482	61,216	0,063	0,083
Pallar Grano Seco	10,570	7,632	0,783	0,642
Camote	183,764	170,219	21,308	9,728
Olluco	143,869	155,615	0,702	0,496
Papa	3 056,144	3 186,016	208,164	209,028
Yuca	1 049,333	1 067,830	103,968	100,749
Coco	20,955	22,098	1,761	1,927
Limón	226,346	248,803	20,559	17,556
Mandarina	186,510	188,085	2,386	4,158
Mango	236,253	178,357	18,862	54,419
Manzana	131,222	124,415	7,423	4,289
Naranja	338,560	324,307	19,471	22,274
Palta	108,049	113,976	6,303	6,169
Pecana	1,434	1,533	0,000	0,000
Uva	167,838	174,844	18,734	18,733
Achiote	5,637	4,833	0,017	0,014
Algodón Rama	212,610	214,655	0,560	1,200
Cacao	30,500	31,153	1,303	1,221
Café	273,169	232,426	0,036	0,257
Caña de Azúcar	6 496,855	7 437,669	735,095	761,283
Espárrago	228,186	241,172	32,806	28,730
Maiz A. Duro	940,275	1 017,218	57,492	98,579
Marigold	52,052	31,207	3,027	1,536
Aceituna	52,298	52,173	0,000	0,000
Orégano	5,910	6,603	1,128	1,366
Palma Aceitera	214,539	206,280	23,940	20,352
Oca	103,027	95,424	0,021	0,014
Té	4,536	4,615	0,231	0,506

Continúa

Conclusión

Principales productos	enero-noviembre		noviembre	
	2006 ^{p/}	2007 ^{p/}	2006 ^{p/}	2007 ^{p/}
Alfalfa	5 122,295	5 186,838	485,957	470,277
Zapallo	126,867	108,555	8,576	4,654
Melocotón	32,062	33,404	0,876	1,035
Lechuga	30,588	30,517	2,466	3,255
Zanahoria	163,470	146,101	14,097	11,682
Col	28,010	28,089	2,074	2,507
Tuna	65,288	67,693	0,758	0,892
Mashua	32,151	30,484	0,000	0,000
Sandía	57,054	71,080	7,229	4,086
Pepino	12,365	14,321	1,478	3,337
Chirimoya	12,311	12,480	0,033	0,000
Apio	23,784	25,524	1,885	3,105
Lima	8,551	8,766	0,325	0,363
Frijol grano verde	11,822	9,727	0,545	0,431
Pera	7,098	6,740	0,018	0,026
Melón	12,723	10,430	1,119	0,610
Pacae	38,114	36,544	1,401	0,781
Maracuyá	19,787	22,057	1,528	1,825
Ají	24,340	30,734	1,808	1,352
Fresa	14,426	11,236	1,649	1,170
Tarhui o chocho	8,214	8,354	0,141	0,157
Coliflor	11,881	12,886	1,174	1,148
Espinaca	11,018	10,411	0,987	0,974
Pallar Grano verde	1,598	2,417	0,255	0,294
Granadilla	14,387	14,963	0,742	1,163
Membrillo	4,756	4,685	0,164	0,216
Caigua	3,522	3,754	0,234	0,379
Ciriuela	6,347	7,728	0,552	1,018
Higo	2,678	2,601	0,008	0,005
Betarraga	18,334	21,802	1,810	2,079
Subsector pecuario				
Ave 1/	1 157,812	1 246,521	108,579	112,231
Ovino 1/	78,605	78,881	5,888	6,177
Porcino 1/	131,145	134,660	11,988	12,540
Vacuno 1/	292,258	298,408	25,266	26,102
Caprino 1/	15,682	15,379	1,403	1,319
Alpaca 1/	18,866	19,652	1,162	1,325
Llama 1/	7,958	8,350	0,551	0,600
Huevo	184,858	191,973	17,293	16,520
Leche	1 310,782	1 370,169	111,340	120,332
Fibra Alpaca	3,138	3,246	1,586	1,537
Fibra Llama	0,522	0,567	0,250	0,259
Lana	9,886	10,126	0,824	0,710

p/ Preliminar 1/ peso de animales en pie

2/ Incluye frijol bayo, caballero, canario, cocacho, panamito, larán

Elaboración: Ministerio de Agricultura - Dirección General de Información Agraria - Dirección de Estadística

Conclusión

Principales productos	1994	1995	1996	1997	1998	1999	2000	2001	2002	2003	2004	2005	2006	2007
Alfalfa	687,246	707,925	752,888	759,713	768,153	798,506	814,040	820,454	832,442	856,579	853,608	855,601	848,509	859,201
Zapallo	22,629	24,423	25,249	29,554	25,425	24,388	25,381	25,650	23,817	28,490	26,037	22,609	36,926	31,596
Melocotón	13,287	13,685	14,771	15,800	6,280	11,967	13,012	14,471	15,682	14,789	14,146	14,132	13,283	13,839
Lechuga	8,973	9,927	10,872	15,818	12,351	15,437	16,926	16,931	16,373	16,373	13,845	12,931	13,809	13,777
Zanahoria	14,957	19,553	24,162	24,997	24,531	24,858	26,262	25,992	28,285	27,891	27,161	26,677	31,899	28,509
Col	7,250	9,941	9,839	11,983	10,884	11,855	8,564	9,337	7,923	7,386	7,019	6,858	6,942	6,962
Tuna	6,900	7,627	8,059	8,060	10,932	12,015	12,305	11,453	10,002	10,945	11,260	10,659	10,461	10,846
Mashua	6,501	7,656	8,059	9,642	10,788	12,015	11,253	11,453	11,550	11,770	11,260	10,659	10,204	9,674
Sandia	4,814	7,095	7,167	8,321	8,817	8,393	6,158	6,106	6,196	5,363	6,436	5,935	7,275	9,064
Pepino	4,758	4,832	5,821	4,758	3,039	3,890	4,260	4,977	4,704	3,475	4,241	2,464	3,757	4,351
Chirimoya	4,569	5,379	4,163	3,739	4,024	4,287	4,292	4,099	5,522	4,721	4,241	4,534	4,318	4,378
Apio	3,673	3,838	2,480	4,674	5,070	5,704	7,012	7,660	11,827	10,303	8,993	8,153	7,570	8,124
Lima	3,978	3,904	3,501	3,269	3,329	3,092	3,294	3,145	3,416	2,773	2,736	2,818	2,974	3,049
Frijol grano verde	3,801	5,249	4,228	4,384	2,195	5,554	7,002	6,621	6,708	5,703	4,524	4,011	3,995	3,287
Pera	3,843	4,138	4,484	4,481	1,445	2,930	3,845	4,977	3,892	3,934	3,874	3,927	3,995	3,810
Melón	3,379	3,785	3,257	3,806	3,791	3,962	4,843	5,175	3,626	3,336	4,154	4,054	4,274	3,503
Pacae	3,778	3,933	2,990	3,300	4,282	4,160	5,196	5,359	6,323	6,487	6,786	6,614	6,705	6,428
Maracuyá	3,049	3,531	2,859	2,506	2,408	3,043	3,091	2,393	2,384	3,589	3,075	3,234	3,759	4,191
Aji	2,576	2,668	3,821	3,463	4,005	4,993	6,550	6,209	4,646	5,237	4,710	4,159	4,189	5,289
Fresa	2,343	2,256	4,536	5,093	1,513	4,566	3,241	2,562	4,927	7,221	5,513	5,435	4,736	3,689
Tarhui o chocho	2,564	3,378	3,879	3,811	4,191	4,857	5,516	6,233	5,878	5,827	5,403	5,944	5,193	5,281
Coliflor	2,343	2,341	3,886	4,392	4,392	4,618	4,279	4,051	3,578	3,741	2,988	3,233	2,994	3,247
Espinaca	2,255	2,427	2,340	3,843	2,413	3,057	2,909	2,789	3,761	5,017	4,581	4,277	3,979	3,760
Pailar Grano verde	2,003	1,707	1,503	1,705	1,674	2,227	2,330	2,167	1,303	1,342	1,464	0,701	0,696	1,053
Granadilla	2,036	2,907	4,090	3,702	4,832	5,233	5,343	4,425	4,553	4,877	5,237	4,890	5,394	5,610
Membrillo	1,958	1,821	1,793	1,970	1,251	1,684	2,022	1,728	1,823	1,972	1,769	1,763	1,669	1,644
Caigua	1,887	2,382	3,141	3,144	3,229	3,657	3,717	3,376	2,333	2,019	1,974	1,974	1,715	1,828
Cirueta	1,727	1,481	1,560	1,514	1,454	1,611	2,065	1,910	2,087	2,106	2,100	2,070	1,915	2,332
Higo	1,840	1,813	1,883	1,908	1,663	1,664	1,812	1,735	1,449	1,345	1,363	1,282	1,345	1,306
Betarraga	1,617	1,766	2,257	3,843	4,722	5,312	5,946	5,309	4,083	5,097	4,721	4,273	3,882	4,616
Otros	456,411	501,956	671,417	683,183	770,721	788,827	763,607	750,598	837,372	855,530	853,934	926,894	1,028,820	1,082,281
Subsector pecuario	3 840,840	4 236,305	4 293,993	4 611,391	4 724,688	5 029,939	5 343,670	5 552,367	5 836,832	6 029,944	6 305,359	6 704,496	7 236,709	7 615,804
Ave	1 563,995	1 839,270	1 850,189	1 989,714	2 075,423	2 204,532	2 418,637	2 560,554	2 741,943	2 866,536	3 010,108	3 291,882	3 614,338	3 891,262
Ovino	201,142	210,894	226,742	249,904	252,622	340,073	352,531	362,825	356,063	360,847	382,149	380,553	383,290	384,637
Porcino	327,044	336,731	349,185	363,947	294,631	371,262	384,145	392,123	387,298	387,477	407,145	429,011	453,705	465,866
Vacuno	806,998	849,966	875,117	940,166	987,487	1 000,242	1 041,098	1 049,498	1 070,460	1 101,776	1 163,951	1 212,319	1 292,744	1 319,945
Caprino	65,257	62,899	54,450	54,611	52,750	54,077	49,346	51,044	49,346	54,723	56,954	57,954	58,887	57,752
Alpaca	54,975	53,723	52,906	58,305	60,485	59,703	60,066	59,381	63,705	62,863	67,984	69,104	69,104	71,981
Llama	24,936	19,463	18,792	16,128	17,558	18,379	19,709	19,878	21,410	21,357	23,767	23,360	24,037	25,219
Huevo	220,078	277,408	249,688	285,598	297,574	285,055	282,929	291,951	343,611	349,775	338,722	348,571	388,199	403,139
Leche	385,126	398,861	420,409	441,223	464,457	470,669	494,524	517,470	554,450	569,472	590,167	618,740	664,573	694,682
Fibra Alpaca	37,925	24,670	29,918	29,959	31,444	29,593	29,682	32,846	30,330	30,419	29,753	32,587	32,807	33,929
Fibra Llama	2,588	1,794	2,691	2,979	3,028	3,287	3,346	3,659	3,152	3,184	2,951	2,888	2,835	3,081
Lana	37,252	35,415	36,989	42,938	47,971	44,815	45,885	47,491	43,031	43,023	42,336	41,036	38,900	39,846
Otros	113,524	125,213	126,918	135,919	139,259	148,251	157,495	163,649	172,032	177,692	185,840	197,608	213,291	224,465

p/ Preliminar

Elaboración : Ministerio de Agricultura - Dirección General de Información Agraria - Dirección de Estadística

Conclusión

	1994	1995	1996	1997	1998	1999	2000	2001	2002	2003	2004	2005	2006	2007
Principales productos														
Alfalfa	4 148,778	4 273,613	4 545,047	4 586,246	4 637,199	4 820,437	4 914,211	4 952,928	5 025,303	5 171,010	5 153,075	5 165,109	5 122,295	5 186,838
Zapallo	77,746	83,912	86,748	101,538	87,353	83,789	87,200	88,128	81,829	97,883	89,456	77,677	126,867	108,555
Melocotón	32,072	33,032	35,653	38,136	15,158	28,886	31,407	34,928	37,852	35,696	34,145	34,112	32,062	33,404
Lechuga	19,876	21,989	24,082	35,039	27,359	34,194	37,493	38,233	35,637	36,267	30,668	28,644	30,588	30,517
Zanahoria	76,648	100,201	123,822	128,101	125,716	127,389	134,583	133,200	144,951	142,933	139,191	136,470	163,470	146,101
Coli	29,252	40,111	39,689	48,350	43,916	47,834	34,554	37,672	31,966	29,801	28,319	27,670	28,010	28,089
Tuna	43,062	47,599	48,036	50,300	68,227	61,454	76,794	65,696	62,422	62,069	60,508	62,797	65,288	67,693
Mashua	20,485	24,123	25,393	30,383	33,994	37,859	35,459	36,089	36,394	37,088	35,479	33,585	32,151	30,484
Sandia	37,751	55,639	56,209	65,254	69,148	65,825	48,297	47,885	48,593	42,057	50,475	46,547	57,054	71,080
Pepino	15,662	15,905	19,160	14,912	10,001	12,804	14,023	16,381	15,483	11,439	11,307	8,110	12,365	14,321
Chirimoya	13,026	15,334	11,869	10,658	11,472	12,223	12,235	11,684	15,741	13,458	12,092	12,925	12,311	12,480
Apio	11,540	12,058	7,793	14,686	15,928	17,921	22,029	24,067	37,160	32,370	28,255	25,616	23,784	25,524
Lima	11,440	11,226	10,068	9,401	9,573	8,892	9,471	9,045	9,823	7,974	7,868	8,104	8,551	8,766
Fijol grano verde	11,247	15,533	12,510	12,974	6,497	16,436	20,719	19,591	19,851	16,876	13,388	11,868	11,822	9,727
Pera	7,176	7,726	8,373	8,367	2,697	5,471	7,180	7,520	7,268	7,345	7,333	7,098	7,098	6,740
Melón	10,059	11,268	9,696	11,331	11,285	11,797	14,419	15,405	10,794	9,930	12,368	12,070	12,723	10,430
Pacae	21,479	22,359	16,999	18,757	24,342	23,648	29,536	30,466	35,942	36,878	38,574	37,600	38,114	36,544
Maracuyá	16,049	18,587	15,049	13,192	12,674	16,016	16,268	12,594	12,550	18,890	16,185	17,022	19,787	22,057
Aji	14,971	15,501	22,205	20,121	23,274	29,011	38,058	36,082	26,995	30,429	27,370	24,168	24,340	30,734
Fresa	7,137	6,873	13,817	15,514	4,610	13,910	9,874	7,805	15,009	21,995	16,793	16,554	14,426	11,236
Tarhui o chocho	4,056	5,344	6,136	6,028	6,629	7,684	8,725	9,860	9,298	9,217	8,546	8,214	8,214	8,354
Coliflor	9,301	9,293	15,424	17,432	16,983	18,330	14,237	16,080	14,199	14,850	11,859	12,832	11,881	12,886
Espinaca	6,243	6,720	6,480	10,642	6,683	8,466	8,054	7,724	10,414	13,894	12,686	11,844	11,018	10,411
Grillar Grano verde	4,596	3,918	3,449	3,914	3,842	5,112	5,348	4,974	2,990	3,079	3,359	1,610	1,598	2,417
Granadilla	5,432	7,753	10,909	9,876	12,889	13,957	14,252	11,803	12,145	13,008	13,970	13,043	14,387	14,963
Membrillo	5,577	5,187	5,108	5,613	3,563	4,797	5,760	4,924	5,194	5,619	5,040	5,023	4,756	4,685
Caigua	3,877	4,894	6,453	6,459	6,633	7,512	7,635	6,936	4,793	4,148	4,177	4,056	3,522	3,754
Cirueta	5,725	4,910	5,170	5,018	4,818	5,338	6,845	6,329	6,918	6,979	6,961	6,860	6,347	7,728
Higo	3,664	3,611	3,751	3,800	3,312	3,315	3,609	3,456	2,887	2,679	2,714	2,554	2,678	2,601
Betarraga	7,639	8,340	10,661	18,151	22,303	25,088	28,084	25,078	19,287	24,077	22,301	20,181	18,334	21,802
Subsector pecuario														
Ave 1/	501,008	589,189	592,687	637,382	664,838	706,197	774,783	820,244	878,350	918,262	964,254	1 054,517	1 157,812	1 246,521
Ovino 1/	41,250	43,250	46,500	51,250	51,808	69,742	72,297	74,408	73,021	73,961	78,371	78,043	78,605	78,881
Porcino 1/	94,533	97,333	100,933	105,200	85,164	107,314	111,038	113,344	111,950	112,001	117,687	124,007	131,145	134,660
Vacuno 1/	182,443	192,157	197,843	212,549	223,247	226,131	235,367	237,266	242,005	249,085	263,141	274,076	292,258	298,408
Caprino 1/	17,378	16,750	14,500	14,543	14,048	14,400	14,280	13,593	13,141	14,573	15,167	15,433	15,682	15,379
Alpaca 1/	15,009	14,667	14,444	15,918	16,513	16,300	16,399	16,212	17,392	17,162	19,525	18,561	18,866	19,652
Llama 1/	8,256	6,444	6,222	5,340	5,813	6,085	6,526	6,581	7,089	7,071	7,869	7,734	7,958	8,350
Huevo	104,800	132,100	118,900	136,000	141,703	135,741	134,729	139,025	163,626	166,561	161,298	165,988	184,858	191,973
Leche	759,609	786,700	829,200	870,254	916,080	928,333	975,383	1 020,640	1 093,580	1 123,207	1 164,026	1 220,383	1 310,782	1 370,169
Fibra Alpaca	3,628	2,360	2,862	2,866	3,008	2,831	2,839	3,142	2,901	2,910	2,846	3,117	3,138	3,246
Fibra Llama	0,476	0,330	0,495	0,548	0,557	0,605	0,616	0,673	0,586	0,586	0,543	0,531	0,522	0,567
Lana	9,467	9,000	9,400	10,912	12,191	11,389	11,661	12,069	10,935	10,934	10,759	10,429	9,886	10,126

1/ peso de animales en pie

Elaboración : Ministerio de Agricultura - Dirección General de Información Agraria - Dirección de Estadística

Cuadro N° 6

VARIACION PORCENTUAL DEL VALOR DE LA PRODUCCION
AGROPECUARIA, SEGUN SUBSECTORES
Periodo : enero - noviembre 1994-2007

Principales productos	95/94	96/95	97/96	98/97	99/98	00/99	01/00	02/01	03/02	04/03	05/04	06/05	07/06
SECTOR AGROPECUARIO	10,7	6,6	5,1	0,4	11,2	5,7	0,7	6,1	2,3	0,4	4,8	8,5	2,7
Subsector agrícola	11,0	10,3	3,7	-1,1	14,6	5,4	-1,3	6,7	1,6	-2,5	3,7	8,9	0,9
Arroz Cáscara	-18,9	5,7	15,6	4,5	33,3	-6,1	8,6	3,4	0,7	-12,5	29,8	-2,6	2,5
Cebada Grano	0,2	17,5	-9,8	20,2	2,6	9,3	-4,2	11,5	-2,2	-8,5	9,0	-0,8	-7,5
Maiz Amiláceo	21,2	10,1	-12,0	4,8	8,9	11,8	-9,6	-0,4	1,7	-15,6	11,5	3,2	-1,8
Quinua	-17,1	16,6	47,4	19,0	0,9	-0,8	-21,0	36,4	-0,9	-10,3	20,7	-6,6	4,5
Trigo	-1,0	17,3	-15,1	18,8	14,9	11,6	-3,1	2,5	2,0	-10,7	3,4	7,6	-6,7
Papaya	14,4	1,4	6,2	14,3	4,5	-7,4	0,0	8,0	10,0	1,8	-10,3	0,7	-0,2
Piña	8,8	5,6	14,1	-0,4	13,3	-4,5	8,5	4,2	5,1	7,3	16,0	17,8	-1,8
Plátano	25,2	25,8	-0,9	-0,6	-0,2	10,6	8,0	0,1	4,0	2,8	2,2	4,5	2,0
Ajo	25,0	30,1	3,9	-28,0	29,3	27,0	29,8	-0,1	-6,5	-19,2	3,7	43,5	-14,2
Cebolla	-1,3	28,0	21,7	4,0	22,7	2,7	10,3	10,7	8,1	8,1	-3,7	16,8	8,8
Maiz Choclo	14,8	-6,9	19,6	24,7	16,0	5,9	0,7	7,8	3,5	-10,9	-9,0	3,7	-4,0
Tomate	-19,2	15,7	16,0	-29,1	-0,7	49,0	-24,9	-36,0	8,4	34,1	-15,8	11,1	-9,2
Anveja Grano Verde	5,5	16,0	-1,8	6,7	12,7	-2,4	13,1	-3,4	2,1	-18,8	19,2	8,8	14,5
Haba Grano Verde	-1,3	47,3	-11,1	15,9	1,4	3,6	-2,4	-0,4	-6,0	-8,8	-5,6	7,9	6,5
Arveja Grano Seco	28,1	-2,0	4,3	17,2	4,6	35,9	-12,4	3,1	-6,5	-0,6	22,7	15,4	-0,6
Frijol Grano Seco	0,4	22,9	-8,0	8,7	2,9	-1,5	-12,4	3,1	7,0	-8,7	12,1	8,9	6,5
Haba Grano Seco	7,6	11,7	2,1	16,3	10,1	19,3	-7,3	7,1	-0,3	-36,0	-22,6	189,8	-27,8
Pallar Grano Seco	-34,2	117,1	-27,2	-8,9	91,2	-22,9	-29,0	29,4	-11,5	-4,4	-6,6	13,5	-7,4
Cannote	9,0	3,0	59,8	-26,8	27,6	0,6	4,1	-12,3	-10,7	-10,7	12,2	7,2	8,2
Olluco	27,5	16,7	6,4	21,4	12,9	6,2	1,2	-6,2	-3,3	-5,9	9,2	-0,7	4,2
Papa	34,7	-4,5	4,6	8,2	20,7	6,0	-19,1	22,9	2,8	5,9	3,4	13,7	1,8
Yuca	10,2	26,4	7,2	20,1	-1,0	1,4	-1,1	2,7	-2,6	1,7	2,2	-1,8	5,5
Coco	-9,0	14,2	3,2	63,7	15,3	-16,7	-4,0	10,2	1,2	-16,9	6,5	13,2	9,9
Limón	8,8	5,7	22,6	-36,9	8,1	-3,8	-11,9	28,3	2,2	9,4	-2,3	9,1	0,8
Mandarina	13,2	35,0	-12,6	-8,0	29,0	10,7	1,0	2,3	6,6	26,1	12,3	13,0	-24,5
Mango	74,5	-22,2	45,3	-51,3	150,7	-32,1	-2,2	43,0	5,2	10,2	-4,1	-0,4	-5,2
Manzana	59,8	1,5	2,4	-30,8	26,6	3,9	-9,6	-10,4	8,5	7,7	0,3	5,9	-4,2
Naranja	13,1	-3,6	-0,5	4,5	12,2	-0,4	9,5	4,6	5,2	7,7	4,7	9,5	5,5
Palta	2,2	19,2	13,9	-6,9	14,3	9,3	13,3	-0,6	7,6	9,2	-4,7	9,5	5,5
Pecana	33,7	-0,6	-3,0	17,3	31,5	3,5	-2,7	-12,9	6,1	-4,3	1,2	22,2	6,9
Uva	28,7	12,1	21,9	-33,9	28,9	11,5	18,0	7,1	6,6	3,9	4,9	11,9	4,2
Achote	-36,1	130,8	-8,4	-7,8	3,3	-0,4	8,7	-13,1	16,2	6,5	-4,0	12,2	-14,3
Algodón Rama	29,2	24,7	-46,8	-38,2	50,8	16,2	-9,9	0,0	-1,1	34,5	11,3	3,2	1,0
Cacao	22,9	0,7	-23,7	22,5	-1,9	17,0	-4,0	1,0	0,2	7,0	-5,7	28,6	2,1
Café	5,9	10,2	25,1	8,6	15,4	11,5	1,4	12,6	-4,5	10,5	-22,1	56,2	-14,9
Caña de Azúcar	16,3	-3,1	14,8	-18,5	9,9	13,4	3,2	14,9	5,4	-21,2	-11,1	14,8	14,5
Espárrago	-18,6	17,9	12,4	10,8	29,6	-9,7	14,7	1,2	4,9	2,0	5,0	22,6	5,7
Maiz A. Duro	-5,7	12,9	11,2	4,0	15,8	18,1	12,5	-3,6	6,7	-12,7	3,9	1,2	8,2
Manígold	18,5	-24,4	130,7	-65,7	95,3	20,4	-39,4	-6,4	48,5	-34,6	16,5	-57,0	-40,0
Acetiluna	41,1	-6,2	15,1	-95,9	796,6	163,4	8,2	0,1	17,1	11,4	28,9	-4,3	-0,2
Orégano	27,6	-2,5	-67,6	-7,1	81,0	31,4	31,0	-8,6	-7,3	9,0	11,9	7,6	11,7
Palma Acetitera	-7,3	-6,9	13,5	20,6	19,1	-12,8	10,0	-13,1	3,9	16,5	-4,5	20,0	-3,8
Oca	7,0	15,6	12,3	25,3	2,3	16,8	-2,5	4,1	-7,2	-8,9	7,8	-9,6	-7,4
Té	-25,0	70,0	11,8	-28,8	-5,3	-9,8	3,3	-1,4	-6,4	-73,7	156,4	23,9	1,8

Continúa

Conclusión

Principales productos	95/94	96/95	97/96	98/97	99/98	00/99	01/00	02/01	03/02	04/03	05/04	06/05	06/05 ^{pl}
Alfalfa	3.0	6.4	0.9	1.1	4.0	1.9	0.8	1.5	2.9	-0.3	0.2	-0.8	1.3
Zapallo	7.9	3.4	17.0	-14.0	-4.1	4.1	1.1	-7.1	19.6	-8.6	-13.2	63.3	-14.4
Melocotón	3.0	7.9	7.0	-60.3	90.6	8.7	11.2	8.4	-5.7	-4.3	-0.1	-6.0	4.2
Lechuga	10.6	9.5	45.5	-21.9	25.0	9.6	2.0	-7.1	2.1	-15.4	-6.6	19.6	-0.2
Zanahoria	30.7	23.6	3.5	-1.9	1.3	5.6	-1.0	8.8	-1.4	-2.6	1.8	19.6	-10.6
Col	37.1	-1.0	21.8	-9.2	8.9	-27.8	9.0	-15.1	-6.8	-5.0	-2.3	1.2	0.3
Tuna	10.5	0.9	4.7	35.6	25.0	25.0	-14.5	-5.0	-0.6	-2.5	3.8	4.0	3.7
Mashua	17.8	5.3	19.7	11.9	11.4	-6.3	1.8	0.8	1.9	-4.3	-5.3	-4.3	-5.2
Sandía	47.4	1.0	16.1	6.0	-4.8	-26.6	-0.9	1.5	-13.5	20.0	-7.8	22.6	24.6
Pepino	1.6	20.5	-22.2	-32.9	28.0	9.5	16.8	-5.5	-26.1	-1.1	-28.3	52.5	15.8
Chirimoya	17.7	-22.6	-10.2	7.6	6.5	0.1	-4.5	34.7	-14.5	-10.2	6.9	-4.8	1.4
Apio	4.5	-35.4	88.5	8.5	12.5	22.9	54.4	54.4	-12.9	-12.7	-9.3	-7.2	7.3
Lima	-1.9	-10.3	-6.6	1.8	-7.1	6.5	-4.5	8.6	-18.8	-1.3	3.0	5.5	2.5
Frijol grano verde	38.1	-19.5	3.7	-49.9	153.0	26.1	-5.4	1.3	-15.0	-20.7	-11.4	-0.4	-17.7
Pera	7.7	8.4	-0.1	-67.8	102.8	31.2	4.7	-3.4	1.1	-1.5	1.4	-3.2	-5.0
Melón	12.0	-14.0	16.9	-0.4	4.5	22.2	6.8	-29.9	-8.0	24.5	-2.4	5.4	-18.0
Pacae	4.1	-24.0	10.3	29.8	24.9	24.9	3.2	18.0	2.6	4.6	-2.5	1.4	-4.1
Maracuyá	15.8	-19.0	-12.3	-3.9	26.4	1.6	-22.6	-0.4	50.5	-14.3	5.2	16.2	11.5
Aji	3.5	43.2	-9.4	15.7	24.7	31.2	-5.2	-25.2	12.7	-10.1	-11.7	0.7	26.3
Fresa	-3.7	101.0	12.3	-70.3	201.7	-29.0	-21.0	92.3	46.5	-23.6	-1.4	-12.9	-22.1
Tarhui o chocho	31.8	14.8	-1.8	10.0	15.9	13.6	13.0	-5.7	-0.9	-7.3	10.0	-12.6	1.7
Coliflor	-0.1	66.0	13.0	-2.6	7.9	-22.3	12.9	-11.7	4.6	-20.1	8.2	-7.4	8.5
Espinaca	7.6	-3.6	64.2	-37.2	26.7	-4.9	-4.1	34.8	33.4	-8.7	-6.6	-7.0	-5.5
Pallar Grano verde	-14.8	-12.0	13.5	-1.9	33.1	4.6	-7.0	-39.9	3.0	7.1	-52.1	-0.7	51.2
Granadilla	42.7	40.7	-9.5	30.5	8.3	2.1	-17.2	2.9	7.1	9.4	-6.6	10.3	4.0
Membrillo	-7.0	-1.5	9.9	-36.5	34.6	20.1	-14.5	5.5	8.2	-10.3	-0.3	-5.3	-1.5
Caigua	26.2	31.9	0.1	2.7	13.3	1.6	-9.2	-30.9	-13.5	0.7	-2.9	-13.2	6.6
Cirueta	-14.2	5.3	-2.9	-4.0	10.8	28.2	-7.5	9.3	0.9	-0.3	-1.5	-7.5	21.8
Higo	-1.4	3.9	1.3	-12.8	0.1	8.9	-4.2	-16.5	-7.2	1.3	-5.9	4.9	-2.9
Betarraga	9.2	27.8	70.3	22.9	12.5	11.9	-10.7	-23.1	24.8	-7.4	-9.5	-9.1	18.9
Otros	10.0	33.8	1.8	12.8	2.3	-3.2	-1.7	11.6	2.2	-0.2	8.5	11.0	5.2
Subsector pecuario	10.3	1.4	7.4	2.5	6.5	6.2	3.9	5.1	3.3	4.6	6.3	7.9	5.2
Ave	17.6	0.6	7.5	4.3	6.2	9.7	5.9	7.1	4.5	5.0	9.4	9.8	7.7
Ovino	4.8	7.5	10.2	1.1	34.6	3.7	2.9	-1.9	1.3	6.0	-0.4	0.7	0.4
Porcino	3.0	3.7	4.2	-19.0	26.0	3.5	2.1	-1.2	0.0	5.1	5.4	5.8	2.7
Vacuno	5.3	3.0	7.4	5.0	1.3	4.1	0.8	2.0	2.9	5.6	4.2	6.6	2.1
Caprino	-3.6	-13.4	0.3	-3.4	2.5	-0.8	-4.8	-3.3	10.9	4.1	1.8	1.6	-1.9
Alpaca	-2.3	-1.5	10.2	3.7	-1.3	0.6	-1.1	7.3	-1.3	13.8	-4.9	1.6	4.2
Llama	-21.9	-3.4	-14.2	8.9	4.7	7.2	0.9	7.7	-0.2	11.3	-1.7	2.9	4.9
Huevo	26.0	-10.0	14.4	4.2	-4.2	-0.7	3.2	17.7	1.8	11.3	2.9	11.4	3.8
Leche	3.6	5.4	5.0	5.3	1.3	5.1	4.6	7.1	2.7	3.6	4.8	7.4	4.5
Fibra Alpaca	-35.0	21.3	0.1	5.0	-5.9	0.3	10.7	-7.7	0.3	-2.2	9.5	0.7	3.4
Fibra Llama	-30.7	50.0	10.7	1.6	8.6	1.8	9.4	-13.9	1.0	-7.3	-2.1	-1.8	8.7
Lana	-4.9	4.4	16.1	11.7	-6.6	2.4	3.5	-9.4	0.0	-1.6	-3.1	-5.2	2.4
Otros	10.3	1.4	7.1	2.5	6.5	6.2	3.9	5.1	3.3	4.6	6.3	7.9	5.2

pl Preliminar

Elaboración : Ministerio de Agricultura - Dirección General de Información Agraria - Dirección de Estadística

Cuadro N° 7
**PERU : EVALUACION DE LA PRODUCCION AGROINDUSTRIAL
 SEGUN PRINCIPALES PRODUCTOS
 (Millones de Nuevos Soles a Precios 1994)**

P roductos	Enero-Noviembre			Noviembre		
	2006 p/	2007 p/	VAR. %	2006 p/	2007 p/	VAR. %
TOTAL GENERAL	4144,592	4355,691	5,1	413,625	429,265	3,8
ACEITES Y GRASAS	784,215	820,891	4,7	75,271	76,447	1,6
ACEITES	654,512	672,092	2,7	61,992	61,091	-1,5
Vegetal	654,512	672,092	2,7	61,992	61,091	-1,5
GRASAS	129,703	148,799	14,7	13,280	15,356	15,6
Manteca	89,985	109,027	21,2	10,152	11,387	12,2
Margarina	39,718	39,773	0,1	3,128	3,968	26,9
ALIMENTOS BALANCEADOS	775,994	838,274	8,0	77,002	80,348	4,3
Aves Carne	520,131	566,303	8,9	52,407	53,443	2,0
Aves Post. /Rep.	181,212	197,212	8,8	17,397	19,368	11,3
Porcinos	31,143	31,780	2,0	2,931	3,063	4,5
Vacunos	22,628	20,463	-9,6	2,238	2,034	-9,1
Pavos y patos	4,545	5,637	24,0	0,689	0,743	7,7
Otros 1/	16,336	16,879	3,3	1,339	1,696	26,7
AVENA ELABORADA	25,616	27,700	8,1	2,442	2,720	11,4
EMBUTIDOS y CARNES PREPARADAS	195,288	214,697	9,9	18,802	20,319	8,1
Carne Ahumada	10,951	11,619	6,1	1,041	1,160	11,3
Chorizo	20,567	24,146	17,4	1,908	2,354	23,4
Hot Dog	79,027	87,836	11,1	7,882	8,221	4,3
Jamon	34,012	37,080	9,0	3,196	3,575	11,8
Jamonada	40,842	43,312	6,0	3,851	4,048	5,1
Mortadela	6,041	6,696	10,8	0,612	0,612	0,1
Pasteles	0,504	0,507	0,6	0,050	0,047	-6,1
Pate	3,344	3,501	4,7	0,262	0,301	15,0
ESPARRAGOS	157,696	178,595	13,3	23,908	24,208	1,3
Conserva	127,342	146,873	15,3	18,735	17,788	-5,1
Congelado	30,353	31,722	4,5	5,173	6,421	24,1
FIDEOS	384,753	401,857	4,4	35,559	41,441	16,5
Corriente a Granel	54,815	53,517	-2,4	4,696	5,764	22,8
Corriente Envasado	329,939	348,340	5,6	30,864	35,677	15,6
HARINA Y DERIVADOS	847,067	826,079	-2,5	81,420	78,842	-3,2
Harina de trigo	785,753	766,607	-2,4	75,721	73,305	-3,2
Semola	10,460	9,926	-5,1	0,797	0,764	-4,1
Sub Producto	50,853	49,547	-2,6	4,902	4,773	-2,6
L E C H E	973,964	1047,597	7,6	99,220	104,940	5,8
Evaporada	906,398	973,496	7,4	92,713	97,202	4,8
Pasteurizada	67,566	74,101	9,7	6,507	7,738	18,9

p/ Preliminar

1/. Incluye alimentos para conejos, pavos, patos, peces, equinos, etc.

Fuente : Direcciones Regionales Agrarias -Dirección de Información Agraria

Elaboración : Ministerio de Agricultura-Dirección General de Información -Dirección de Estadística

Cuadro N° 8

**INDICE DE PRECIOS PROMEDIO MENSUAL AL CONSUMIDOR
DE LIMA METROPOLITANA Y VARIACION PORCENTUAL 2004-2007**
(base Dic. 2001 = 100.0)

Mes	Variación Porcentual																				
	Número Índice						Promedio mensual						Acumulada								
	2004	2005	2006	2007	2004	2005	2006	2007	2004	2005	2006	2007	2004	2005	2006	2007	2004	2005	2006	2007	
ene	104,596	107,767	109,813	110,521	0,54	0,10	0,50	0,01	0,54	0,10	0,50	0,01	0,54	0,10	0,50	0,01	2,80	3,03	1,90	0,64	
feb	105,732	107,514	110,416	110,808	1,09	-0,23	0,55	0,26	1,63	-0,13	1,05	0,27	3,43	1,68	2,70	0,36	3,43	1,68	2,70	0,36	
mar	106,219	108,213	110,920	111,194	0,46	0,65	0,46	0,35	2,10	0,51	1,51	0,62	2,76	1,88	2,50	0,25	2,76	1,88	2,50	0,25	
abr	106,195	108,341	111,486	111,392	-0,02	0,12	0,51	0,18	2,07	0,63	2,03	0,80	2,78	2,02	2,90	-0,08	2,78	2,02	2,90	-0,08	
may	106,571	108,478	110,897	111,940	0,35	0,13	-0,53	0,49	2,44	0,76	1,49	1,29	3,18	1,79	2,23	0,94	3,18	1,79	2,23	0,94	
jun	107,172	108,764	110,750	112,466	0,56	0,26	-0,13	0,47	3,01	1,03	1,36	1,77	4,26	1,49	1,83	1,55	4,26	1,49	1,83	1,55	
jul	107,379	108,878	110,562	113,001	0,19	0,10	-0,17	0,48	3,21	1,13	1,18	2,25	4,61	1,40	1,55	2,21	4,61	1,40	1,55	2,21	
ago	107,368	108,683	110,716	113,156	-0,01	-0,18	0,14	0,14	3,20	0,95	1,33	2,90	4,59	1,22	1,87	2,20	4,59	1,22	1,87	2,20	
set	107,386	108,580	110,746	113,849	0,02	-0,09	0,03	0,61	3,22	0,86	1,35	3,02	4,03	1,11	1,99	2,80	4,03	1,11	1,99	2,80	
oct	107,361	108,737	110,795	114,206	-0,02	0,14	0,04	0,31	3,19	1,00	1,40	3,34	3,95	1,28	1,89	3,08	3,95	1,28	1,89	3,08	
nov	107,669	108,811	110,482	114,333	0,29	0,07	-0,28	0,11	3,49	1,07	1,11	3,46	4,07	1,06	1,54	3,49	4,07	1,06	1,54	3,49	
dic	107,659	109,268	110,510		-0,01	0,42	0,03		3,48	1,49	1,14		3,48	1,49	1,14		3,48	1,49	1,14		
prom.	106,7756	108,5029	110,6745																		

^{1/} Respecto al mismo mes del año anterior.

Nota. Las Variaciones porcentuales han sido calculadas con los números índices a 8 decimales.

Las diferencias a nivel de décimos que pudieran presentarse, se deben al redondeo de cifras.

Fuente: Instituto Nacional de Estadística e Informática - Dirección Técnica de Indicadores Económicos - Dirección Ejecutiva de Índices

Elaboración: Ministerio de Agricultura - Dirección General de Información Agraria - Dirección de Estadística

Cuadro Nº 9

INFLACION GENERAL Y DE ALIMENTOS
Periodo : enero-diciembre 2006 y enero-noviembre 2007

Grandes grupos	2006												2007													
	ene	feb	mar	abr	may	jun	jul	ago	set	oct	nov	dic	acum	ene	feb	mar	abr	may	jun	jul	ago	set	oct	nov	acum	
Indice general	0,50	0,55	0,46	0,51	-0,53	-0,13	-0,17	0,14	0,03	0,04	-0,28	0,03	1,14	0,01	0,26	0,35	0,18	0,49	0,73	0,42	0,74	0,18	0,61	0,31	0,11	3,46
Alimentos y bebidas	1,07	1,20	0,60	0,85	-0,84	-0,25	-0,70	0,10	0,05	0,28	-0,54	-0,06	1,74	0,20	0,50	0,49	0,22	0,73	0,42	0,74	0,18	1,18	0,54	0,09	5,44	
Alimentos y bebidas dentro del hogar	1,4	1,5	0,7	1,1	-1,1	-0,4	-0,9	0,1	0,1	0,3	-0,7	-0,1	1,9	0,2	0,6	0,6	0,3	0,9	0,4	0,9	0,0	1,4	0,6	0,0	6,1	
Pan y cereales	-0,3	0,1	0,1	0,8	0,5	0,1	-0,5	0,0	0,1	0,2	0,1	0,2	1,3	0,5	-0,1	0,1	0,2	0,1	0,2	2,5	1,3	2,4	4,4	1,0	13,4	
Carnes y preparados	3,7	3,0	-0,3	-1,6	0,7	1,6	-0,8	-2,1	-1,2	4,9	-1,4	1,1	7,5	-1,8	2,1	0,8	-3,3	4,7	1,3	-0,4	-3,2	3,3	-0,2	-1,7	1,2	
Pescados y mariscos	-4,7	-4,6	3,5	7,1	-0,7	-1,8	-5,6	3,4	2,4	-0,1	0,8	-2,6	-3,8	1,1	-5,0	1,8	8,9	-9,4	4,7	0,8	4,5	3,4	-2,5	-2,3	5,0	
Leche, queso y huevos	-2,3	3,7	-0,7	1,4	-0,6	-1,1	0,1	-1,2	-0,6	-1,1	0,8	0,3	-1,4	-0,7	0,7	4,2	1,6	-0,8	2,5	-0,1	-0,4	1,4	1,6	1,8	12,5	
Aceites y grasas	-0,7	0,1	0,3	-0,2	0,1	0,1	-0,3	0,1	0,2	-0,4	-0,1	0,0	-0,9	0,1	0,3	0,4	0,2	0,3	1,5	4,6	3,2	1,4	1,2	1,1	15,1	
Hortalizas y legumbres	3,1	0,3	4,8	1,8	-4,3	-1,1	-1,4	3,7	2,2	-0,2	-3,8	-2,8	2,0	4,2	3,6	-0,6	-0,4	4,3	-1,3	-1,9	-0,4	-1,8	-6,3	-7,3		
Frutas	4,0	0,3	-1,9	-6,8	-3,2	-3,0	-0,4	4,5	-0,4	-1,3	1,1	1,5	-6,1	2,0	-0,4	-2,5	3,7	0,3	-4,2	3,3	0,2	0,4	1,7	7,8	12,5	
Leguminosas y derivados	-0,8	0,3	0,7	-0,4	-1,4	-0,5	-1,2	-1,4	-1,2	-3,1	0,6	-0,4	-8,5	-0,9	0,6	0,7	6,2	0,7	-0,3	-0,9	0,5	1,2	3,8	1,6	13,8	
Tubérculos y raíces	8,0	8,2	2,6	-1,2	-5,7	-4,5	-3,2	1,4	3,8	-0,8	-2,9	-0,5	4,1	0,3	0,0	1,4	-0,2	-0,1	0,2	3,5	3,1	-1,1	-3,2	0,3	4,2	
Azúcar	0,5	2,4	5,8	28,9	-6,5	-0,3	-1,0	-3,0	-2,4	-8,3	-3,4	-2,9	5,5	-0,8	-0,1	0,7	2,1	-0,8	-3,2	-0,3	-0,7	-0,4	-0,9	-3,6	-7,9	
Café, té y cacao	0,7	0,5	0,3	0,1	0,3	0,2	0,2	0,1	-0,1	0,0	0,2	0,0	2,3	0,1	0,0	0,2	0,2	0,3	0,6	0,2	0,4	0,2	0,1	0,3	2,7	
Otros productos alimenticios	0,1	-0,2	0,1	-0,1	0,4	1,2	-0,6	0,0	0,0	0,1	0,4	0,3	1,7	0,0	1,3	-0,4	-0,5	-0,3	-0,4	0,5	-0,1	-0,2	1,4	3,3	4,6	

Fuente : Instituto Nacional de Estadística e Informática
 Elaboración : Ministerio de Agricultura - Dirección General de Información Agraria - Dirección de Estadística

Cuadro N° 10

**TIPO DE CAMBIO PROMEDIO MENSUAL DEL DOLAR NORTEAMERICANO
(S/. por US\$)**

Mes	Promedio del período						Fin del período					
	Bancario 1/			Informal 2/			Bancario 1/			Informal 2/		
	Compra	Venta	Promedio	Compra	Venta	Promedio	Compra	Venta	Promedio	Compra	Venta	Promedio
Prom. 2005	3,296	3,297	3,296	3,290	3,295	3,292	3,429	3,431	3,430	3,422	3,427	3,424
ene-06	3,392	3,394	3,393	3,399	3,403	3,401	3,310	3,314	3,312	3,312	3,316	3,314
feb-06	3,287	3,289	3,288	3,287	3,291	3,289	3,292	3,293	3,293	3,287	3,292	3,290
mar-06	3,338	3,340	3,339	3,333	3,337	3,335	3,356	3,358	3,357	3,350	3,354	3,352
abr-06	3,331	3,332	3,332	3,332	3,336	3,334	3,310	3,312	3,311	3,318	3,322	3,320
may-06	3,278	3,280	3,279	3,278	3,282	3,280	3,294	3,293	3,293	3,295	3,299	3,297
jun-06	3,263	3,265	3,264	3,259	3,263	3,261	3,240	3,241	3,241	3,241	3,247	3,244
jul-06	3,243	3,244	3,243	3,243	3,246	3,244	3,237	3,242	3,240	3,236	3,240	3,238
ago-06	3,234	3,235	3,234	3,228	3,233	3,231	3,240	3,241	3,241	3,236	3,241	3,238
set-06	3,247	3,248	3,248	3,240	3,245	3,242	3,249	3,250	3,250	3,242	3,247	3,244
oct-06	3,237	3,238	3,237	3,234	3,239	3,236	3,214	3,216	3,215	3,208	3,215	3,212
nov-06	3,222	3,223	3,222	3,215	3,221	3,218	3,221	3,223	3,222	3,220	3,225	3,223
dic-06	3,205	3,206	3,205	3,206	3,211	3,209	3,194	3,197	3,196	3,197	3,203	3,200
Prom. 2006	3,286	3,288	3,287	3,284	3,288	3,286	3,288	3,290	3,289	3,286	3,291	3,289
ene-07	3,192	3,193	3,193	3,191	3,196	3,193	3,198	3,199	3,199	3,194	3,200	3,197
feb-07	3,190	3,191	3,190	3,186	3,191	3,188	3,189	3,190	3,190	3,184	3,188	3,186
mar-07	3,185	3,186	3,186	3,183	3,188	3,185	3,176	3,177	3,177	3,179	3,184	3,181
abr-07	3,178	3,179	3,178	3,176	3,181	3,179	3,171	3,172	3,172	3,167	3,173	3,170
may-07	3,167	3,168	3,168	3,162	3,167	3,165	3,174	3,175	3,175	3,170	3,175	3,172
jun-07	3,170	3,171	3,170	3,166	3,171	3,168	3,167	3,169	3,168	3,165	3,170	3,167
jul-07	3,160	3,161	3,161	3,160	3,164	3,162	3,160	3,161	3,161	3,162	3,167	3,164
ago-07	3,158	3,159	3,158	3,155	3,160	3,157	3,162	3,163	3,163	3,158	3,163	3,160
set-07	3,136	3,136	3,136	3,137	3,142	3,139	3,085	3,087	3,086	3,085	3,091	3,088
oct-07	3,019	3,020	3,020	3,013	3,018	3,015	2,997	2,998	2,998	3,002	3,007	3,004
nov-07	3,000	3,002	3,001	2,994	2,999	2,996	2,998	3,000	2,999	2,994	2,999	2,997

1/ Corresponde a la cotización del mercado libre publicado por la Superintendencia de Banca y Seguro del Perú (SBS).

2/ Tipo de cambio del mercado informal calculado en base a observaciones propias.

Fuente: Banco Central de Reserva del Perú (BCR).

Elaboración: Ministerio de Agricultura - Dirección General de Información Agraria - Dirección de Estadística

Cuadro N° 11

TASA DE INTERES ACTIVAS Y PASIVAS EN MONEDA NACIONAL PROMEDIO DE LA BANCA MULTIPLE
(En términos efectivos anuales) 1/

Mes	Activas								Pasivas					Tasa	
	Sobre- giro	Dscto.	Préstamos		TAMN 2/	Prefer. corp. a 90 días	Cta. Cte.	Aho- rro	Plazos				TIPMN 3/	Interés Legal 4/	
			Hasta 360 días	Más de 360 días					Hasta 30 días	De 31 a 179 días	De 180 a 359 días	Más de 360 días			
Prom. 2005	41,1	7,2	15,0	24,9	25,5	4,0	0,8	1,2	3,2	3,4	4,6	7,4	2,6	2,6	
Jan-06	40,5	7,2	14,0	21,5	24,1	5,1	0,8	1,2	4,3	3,9	4,7	7,6	2,8	2,8	
Feb-06	23,6	7,9	14,3	21,4	24,1	5,4	0,8	1,2	4,5	4,3	4,8	7,5	2,9	2,9	
Mar-06	20,9	8,0	14,6	21,1	24,3	5,9	0,8	1,2	4,8	4,6	4,9	7,6	3,0	3,0	
Apr-06	25,6	8,1	14,5	21,0	24,3	6,8	1,1	1,2	5,5	5,0	5,2	7,5	3,3	3,3	
May-06	29,0	8,4	14,9	21,1	24,4	6,0	1,1	1,3	5,0	5,3	5,5	7,6	3,4	3,4	
Jun-06	26,4	8,2	14,9	21,2	24,3	5,8	1,1	1,2	4,9	5,2	5,7	7,7	3,4	3,4	
Jul-06	24,7	7,8	14,9	21,1	24,1	5,7	1,2	1,3	4,9	5,1	5,7	7,8	3,3	3,3	
Aug-06	26,0	7,7	14,7	21,1	24,1	5,5	1,1	1,3	4,6	5,0	5,8	7,8	3,3	3,3	
Sep-06	21,0	7,8	14,7	21,0	23,9	5,3	1,1	1,3	4,6	4,9	5,8	7,9	3,3	3,3	
Oct-06	21,0	7,5	14,6	20,8	23,4	5,3	1,1	1,3	4,6	4,8	5,8	8,1	3,3	3,3	
Nov-06	27,8	7,3	14,1	20,8	23,1	5,3	1,1	1,5	4,6	4,8	5,8	8,2	3,3	3,3	
Dec-06	33,9	7,0	13,8	20,7	23,1	5,2	1,1	1,4	4,6	4,8	5,7	8,2	3,2	3,2	
Prom. 2006	27,3	7,8	14,6	21,5	24,2	5,5	1,0	1,2	4,6	4,7	5,3	7,7	3,1	3,1	
Jan-07	47,8	7,4	14,0	20,3	23,8	5,2	1,0	1,4	4,5	4,8	5,7	8,4	3,2	3,2	
Feb-07	33,0	7,6	14,2	20,3	23,6	5,2	1,0	1,4	4,6	4,8	5,7	8,4	3,2	3,2	
Mar-07	34,9	7,3	14,0	20,4	23,4	5,2	1,0	1,6	4,6	4,8	5,7	8,3	3,2	3,2	
Apr-07	41,1	7,2	13,6	20,6	22,8	21,3	1,1	1,4	4,6	4,8	5,6	8,2	3,1	3,1	
May-07	34,7	7,0	13,3	20,8	22,1	5,2	1,3	1,4	4,5	4,8	5,5	8,1	3,1	3,1	
Jun-07	37,6	7,3	13,1	20,6	22,4	5,2	1,1	1,5	4,5	4,8	5,5	8,0	3,1	3,1	
Jul-07	31,0	7,6	12,9	20,4	23,3	5,3	1,2	1,5	4,6	4,8	5,5	8,0	3,2	3,2	
Aug-07	26,5	7,6	13,0	20,2	22,9	5,4	1,3	1,5	4,7	4,9	5,5	7,8	3,2	3,2	
Sep-07	21,3	7,8	12,8	20,0	22,5	5,5	1,3	1,4	4,9	5,0	5,5	7,8	3,3	3,3	
Oct-07	15,2	8,0	13,1	20,8	22,8	5,6	1,3	1,5	4,9	5,3	5,9	7,1	3,4	3,4	
Nov-07	21,2	7,6	13,3	21,1	22,5	5,6	1,4	1,5	4,8	5,3	5,7	7,4	3,4	3,4	

1/ Tasas de interés promedio ponderado de las empresas bancarias en el periodo, considerando la participación relativa de cada banco respecto al total. Las estadísticas de las tasas por institución corresponden a las tasas promedios de los saldos totales de colocaciones y depósitos, excepto las de tasa preferenciales, que corresponden a las operaciones efectuadas en el periodo.

2/ Promedio del periodo construido a partir de la tasa TAMN diariamente publicada por la SBS. La TAMN es la tasa activa de mercado promedio ponderado en moneda nacional, expresada en términos efectivos anuales.

3/ Promedio del periodo construido a partir de la tasa TIPMN o TIPMEX diariamente por la SBS, según corresponda. La TIPMN y la TIPMEX son las tasas pasivas de mercado promedio ponderado en moneda nacional y extranjera, respectivamente, expresadas en términos efectivos anuales.

4/ Promedio del periodo construido a partir de los factores de la tasa de interés legal en moneda nacional publicados por la SBS. La tasa de interés legal en moneda nacional es 1,4 veces la TIPMN a partir de 1996.08.01 y 1,2 veces a partir del 1999.03.15

Fuente: Banco Central de Reserva del Perú (BCR).

Elaboración: Ministerio de Agricultura - Dirección General de Información Agraria - Dirección de Estadística

Cuadro N° 12

TASA DE INTERES ACTIVAS Y PASIVAS EN MONEDA EXTRANJERA PROMEDIO DE LA BANCA MULTIPLE 1/
(En términos efectivos anuales)

Mes	A ct i v a s									P a s i v a s					Tasa Interés Legal
	Sobre- giro	Dscto.	Préstamos		TAMEX 2/	Prefer. dscto. a 90 días	Cta. Cte.	Aho- rro	P l a z o s				TIPMEX 3/		
			Hasta 360 días	Más de 360 días					Hasta 30 días	De 31 a 179 días	De 180 a 360 días	Más de 360 días			
Prom. 2005	21,4	8,0	8,6	11,3	9,8	4,1	0,4	0,6	2,8	2,2	2,3	3,0	1,5	1,5	
Jan-06	22,6	9,0	9,7	11,6	10,6	5,7	0,5	0,6	3,7	2,9	3,0	3,5	1,9	1,9	
Feb-06	15,5	9,4	9,8	11,9	10,6	5,8	0,6	0,6	3,8	3,1	3,1	3,6	2,0	2,0	
Mar-06	22,4	9,6	9,7	12,0	10,6	5,9	0,6	0,6	3,8	3,2	3,2	3,7	2,0	2,0	
Apr-06	14,0	9,8	9,7	11,9	10,5	6,1	0,5	0,6	4,0	3,1	3,2	3,7	2,0	2,0	
May-06	20,4	9,6	9,7	12,1	10,6	6,0	0,6	0,6	4,0	3,1	3,2	3,7	2,0	2,0	
Jun-06	16,2	9,3	9,7	12,2	10,6	6,0	0,7	0,6	4,1	3,1	3,3	3,7	2,0	2,0	
Jul-06	15,3	9,4	9,8	12,2	10,7	6,0	0,6	0,6	4,2	3,3	3,3	3,7	2,0	2,0	
Aug-06	16,2	9,3	9,9	12,1	10,7	6,1	0,7	0,6	4,2	3,4	3,4	3,8	2,1	2,1	
Sep-06	18,5	9,2	9,9	12,0	10,6	6,1	0,7	0,6	4,2	3,5	3,5	3,9	2,1	2,1	
Oct-06	20,2	9,6	10,0	11,9	10,7	6,1	0,6	0,6	4,2	3,5	3,6	3,9	2,1	2,1	
Nov-06	17,5	9,5	10,1	12,0	10,7	6,1	0,6	0,7	4,3	3,5	3,6	4,0	2,1	2,1	
Dec-06	23,9	9,7	10,1	12,0	10,8	6,1	0,6	0,7	4,3	3,4	3,6	4,0	2,2	2,2	
Prom. 2006	18,4	9,3	9,7	11,9	10,5	5,8	0,6	0,6	3,9	3,1	3,2	3,6	2,0	2,0	
Jan-07	22,9	9,4	10,0	11,9	10,7	6,1	0,6	0,7	4,4	3,4	3,7	4,0	2,2	2,2	
Feb-07	19,8	9,1	10,0	11,9	10,7	6,1	0,7	0,8	4,4	3,4	3,7	4,1	2,2	2,2	
Mar-07	22,4	9,4	9,9	12,0	10,7	6,1	0,7	0,7	4,5	3,5	3,7	4,1	2,2	2,2	
Apr-07	24,5	9,3	9,9	12,0	10,6	6,1	0,6	0,8	4,5	3,5	3,7	4,1	2,2	2,2	
May-07	21,5	8,9	9,9	12,1	10,6	6,1	0,7	0,8	4,6	3,6	3,7	4,1	2,2	2,2	
Jun-07	22,3	9,2	9,9	12,1	10,6	6,2	0,8	0,8	4,6	3,6	3,7	4,2	2,2	2,2	
Jul-07	19,8	9,0	9,7	12,0	10,5	6,3	0,7	0,8	4,7	3,6	3,8	4,1	2,3	2,3	
Aug-07	21,2	8,9	9,7	12,0	10,4	6,3	0,7	0,8	4,7	3,8	3,7	4,2	2,3	2,3	
Sep-07	21,5	9,5	9,9	11,7	10,5	6,2	0,7	0,8	4,6	3,8	3,8	4,2	2,3	2,3	
Oct-07	17,5	9,4	9,7	11,9	10,5	6,1	0,7	0,8	4,8	3,8	3,9	4,2	2,4	2,4	
Nov-07	16,4	8,8	9,6	11,4	10,4	6,3	0,7	0,8	4,9	3,7	3,9	4,2	2,4	2,4	

1/ Tasas de interés promedio ponderado de las empresas bancarias en el período, considerando la participación relativa de cada banco respecto al total. Las estadísticas de las tasas por instituc corresponden a las tasas promedios de los saldos totales de colocaciones y depósitos, excepto las de tasa preferenciales, que corresponden a las operaciones efectuadas en el período.

2/ Promedio del periodo construido a partir de la tasa TAMEX diariamente publicada por la SBS. La TAMEX es la tasa activa de mercado promedio ponderado en moneda extranjera, expresadas en términos efectivos anuales.

3/ Promedio del periodo construido a partir de la tasa TIPMN o TIPMEX diariamente por la SBS, según corresponda. La TIPMN y la TIPMEX son las tasas pasivas de mercado promedio ponderado en moneda nacional y extranjera, respectivamente, expresadas en términos efectivos anuales.

4/ Promedio del periodo construido a partir de los factores de la tasa de interés legal en moneda extranjera publicados por la SBS. La tasa de interés legal en moneda extranjera es 1,1 veces la TIPMEX a partir del 1996.08.01

5/ Los promedios son calculados en base al reporte de las páginas LIBOR1 y LIBOR2 del Reuters.

Fuente: Banco Central de Reserva del Perú (BCR).

Elaboración: Ministerio de Agricultura - Dirección General de Información Agraria - Dirección de estadística

Indicadores Productivos

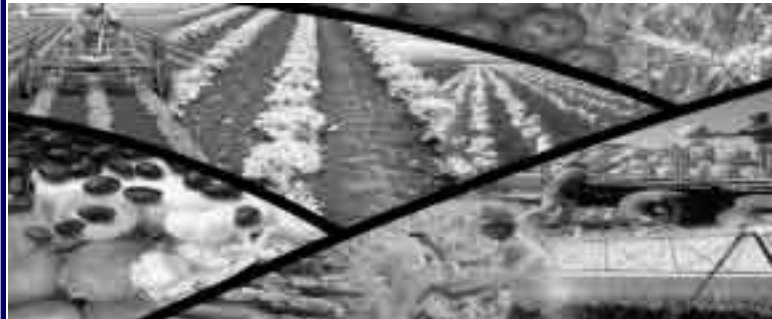

Cuadro	Descripción	Pág.
Sub Sector Agrícola		
13	Siembras princip. cultivos, según zonas Geográficas y Departamento. Campañas agrícolas: 93-94/06-07	24
14	Siembras principales cultivos. Campañas agrícolas; 93-94/06-07	25
15	Variación porcentual de siembras principales cultivos. Campañas agrícolas: 93-94/06-07	26
16	Resumen de siembras princip. cultivos, según destino. Campañas agrícolas: 2005-2006 y 2006-2007	27
17	Siembras de principales cultivos. Campañas agrícolas: 2005-2006 y 2006-2007 (Ha)	28
18	Siembras de principales cultivos, según Departamento. Campañas agrícolas 2005-2006 y 2006-2007 (Ha)	29
19	Superficie sembrada de principales cultivos, según Departamento. Campañas agrícolas: 2005-2006 y 2006-2007* Noviembre-Abril. (Ha)	30
20	Superficie sembrada de principales cultivos, según Departamento. Campañas agrícolas: 2005-2006 y 2006-2007* Noviembre-Abril. (Ha)	32
21	Superficie sembrada principales cultivos por mes, según Departamento. Campañas agrícolas: 2005-2006 y 2006-2007* Noviembre-Abril. (Ha)	34
22	Superficie sembrada de princip. cultivos, por mes. Campañas agrícolas: 2005-2006 y 2006-2007* Noviembre-Abril. (Ha)	36
23	Superficie cosechada de principales cultivos, según Departamento. Enero-Noviembre 06/07	38
24	Superficie cosechada de principales cultivos, según Departamento. Enero-Noviembre 06/07	40
25	Superficie cosechada de principales cultivos, por mes Enero-Noviembre 06/07	42
26	Producción de principales cultivos, según Departamento. Enero-Noviembre 06/07	44
27	Producción de principales cultivos, según Departamento. Período: Enero-Noviembre 06/07	46
28	Producción de principales cultivos, por mes Enero-Noviembre 06/07	48
29	Rendimiento promedio de principales cultivos, según Departamento. Enero-Noviembre 06/07	50
30	Rendimiento promedio de princip. cultivos, según Departamento. Enero-Noviembre 06/07	52
Sub Sector Pecuario		
31	Movimiento de pollos BB a nivel nacional, según línea de producción. Período: Enero-Noviembre 06/07	54
32	Colocación de pollos BB, línea carne y postura, según zona geográfica y dptos. Enero-Noviembre 06/07	55
33	Producción de principales productos pecuarios. Enero-Noviembre 06/07	56
34	Producción de carne ovino por mes según Departamento. Enero-Noviembre 06/07	59
35	Producción de carne porcino por mes según Departamento. Enero-Noviembre 06/07	60
36	Producción de carne caprino por mes según Departamento. Enero-Noviembre 06/07	62
37	Producción de carne vacuno por mes según Departamento. Enero-Noviembre 06/07	64
38	Producción de leche vacuno por mes según Departamento. Enero-Diciembre 06 y Noviembre 2007	66
39	Lima Metropolitana: Beneficio de ganado en camales por especie según mes. Enero-Noviembre 06/07	68
40	Beneficio de ganado ovino en camales por mes, según Departamento. Enero-Noviembre 06/07 (unidades)	69
41	Beneficio de ganado ovino hembra en camales por mes, según Departamento. Enero-Noviembre 06/07 (unidades)	71
42	Beneficio de ganado ovino macho en camales por mes, según Departamento. Enero-Noviembre 06/07 (unidades)	73
43	Beneficio de ganado ovino en camales por mes, según Departamento. Enero-Noviembre 06/07 (t)	75
44	Beneficio de ganado ovino hembra en camales por mes, según Departamento. Enero-Noviembre 06/07 (t)	77
45	Beneficio de ganado ovino macho en camales por mes, según Departamento. Enero-Noviembre 06/07 (t)	79
46	Beneficio de ganado porcino en camales por mes, según Departamento. Enero-Noviembre 06/07 (unidades)	81
47	Beneficio de ganado porcino hembra en camales por mes, según Departamento. Enero-Noviembre 06/07 (unidades)	83
48	Beneficio de ganado porcino macho en camales por mes, según Departamento. Enero-Noviembre 06/07 (unidades)	85
49	Beneficio de ganado porcino en camales por mes, según Departamento. Enero-Noviembre 06/07 (t)	87
50	Beneficio de ganado porcino hembra en camales por mes, según Departamento. Enero-Noviembre 06/07 (t)	89
51	Beneficio de ganado porcino macho en camales por mes, según Departamento. Enero-Noviembre 06/07 (tnidades)	91
52	Beneficio de ganado vacuno en camales por mes, según Departamento. Enero-Noviembre 06/07 (unidades)	93
53	Beneficio de ganado vacuno hembra en camales por mes, según Departamento. Enero-Noviembre 06/07 (unidades)	95
54	Beneficio de ganado vacuno macho en camales por mes, según Departamento. Enero-Noviembre 06-07 (unidades)	97
55	Beneficio de ganado vacuno en camales por mes, según Departamento. Enero-Noviembre 06/07 (t)	99
56	Beneficio de ganado vacuno hembra en camales por mes, según Departamento. Enero-Noviembre 06/07 (t)	101
57	Beneficio de ganado vacuno macho en camales por mes, según Departamento. Período: Enero-Noviembre 06/07	103
58	Venta de pollos en Centros de Acopio de Lima Metropolitana. Enero-Noviembre 06/07	105
59	Venta aves de postura y reproductoras en centros de acopio Lima Metropolitana. Enero-Noviembre 06/07 (unidades)	106
Sub Sector Agroindustrial		
60	Producción y ventas de principales productos agroindustriales. Enero-Noviembre 06/07	107
61	Ingreso y utilización de las principales materias primas. Período: Enero-Noviembre 06/07	109
62	Producción de Azúcar por mes, según departamento. Período: Enero-Noviembre 06/07 (t)	111

Cuadro N° 13

SIEMBRAS DE LOS PRINCIPALES CULTIVOS, SEGUN ZONAS GEOGRAFICAS Y DEPARTAMENTOS
 Campañas agrícolas : 1993-1994... 2007-2008*
 Período : agosto - noviembre
 (ha)

Zonas geográficas y departamentos	1993-94	1994-95	1995-96	1996-97	1997-98	1998-99	1999-00	2000-01	2001-02	2002-03*	2003-04*	2004-05*	2005-06*	2006-07*	2007-08*
Total nacional	726 280	725 788	752 501	903 904	943 622	968 753	996 536	910 716	1 022 823	999 519	911 583	1 026 839	1 018 568	1 036 401	1 006 939
Norte	145 558	154 151	148 282	216 895	196 053	224 011	214 858	178 775	249 738	225 985	205 318	211 833	225 478	229 430	234 624
Tumbes	3 066	3 866	4 019	4 946	4 053	5 427	6 021	4 974	6 752	5 661	4 997	5 908	4 342	5 852	2 843
Piura	11 673	12 678	2 419	14 125	21 423	34 671	13 434	18 978	25 794	26 221	23 863	23 203	33 657	21 449	27 083
Lambayeque	5 376	9 649	6 244	12 821	4 227	13 286	10 409	12 930	12 670	14 539	10 112	9 970	12 672	16 531	18 625
La Libertad	22 883	25 588	22 410	42 109	41 593	43 413	37 888	36 472	56 584	54 077	43 632	48 661	47 868	55 131	49 009
Cajamarca	74 491	70 796	83 104	103 492	94 189	94 353	108 868	75 862	106 199	102 138	96 126	96 812	102 586	100 982	106 765
Amazonas	28 069	31 574	30 086	39 403	30 568	32 861	38 229	29 560	41 739	23 350	26 588	27 279	24 353	29 485	30 300
Centro	264 857	261 164	287 076	300 252	335 829	342 844	348 777	306 025	334 431	318 346	258 636	295 288	282 371	288 363	275 767
Ancash	38 544	26 958	33 113	32 881	32 789	40 753	38 495	33 734	34 616	33 804	26 049	30 385	28 130	29 474	29 625
Lima	30 711	34 095	38 247	34 474	32 098	30 283	31 112	32 332	31 202	29 003	28 816	25 151	24 343	25 628	21 702
Ica	43 816	49 221	48 646	39 743	43 520	31 507	27 219	28 851	28 669	26 638	28 520	28 983	27 123	28 201	26 580
Huánuco	38 187	35 568	55 274	63 439	59 958	60 905	65 437	50 704	74 570	68 753	61 894	68 015	62 771	62 776	59 653
Pasco	15 191	18 768	14 297	18 355	18 006	16 464	16 223	14 594	16 369	17 395	12 702	18 435	18 781	20 585	20 322
Junin	49 464	48 319	55 964	59 715	77 985	80 706	84 139	79 325	86 903	83 752	71 277	73 332	66 479	69 356	70 278
Huancavelica	48 944	48 235	41 535	51 645	71 473	82 226	86 152	66 485	62 103	59 001	29 379	53 987	54 743	52 343	47 608
Sur	260 117	251 522	256 139	287 992	317 727	296 116	318 859	315 115	324 596	326 006	313 009	357 256	373 087	391 189	373 134
Arequipa	24 533	22 515	23 517	27 098	32 431	28 764	28 636	28 103	29 091	25 313	25 263	25 595	23 541	25 702	23 975
Moquegua	1 215	1 547	1 590	1 761	1 714	1 563	1 488	1 765	1 488	1 541	1 534	1 681	1 637	1 593	1 454
Tacna	3 033	3 023	2 943	3 310	3 191	3 457	3 559	3 765	2 520	2 716	2 667	2 637	2 380	2 616	1 914
Ayacucho	29 460	22 726	26 358	32 765	46 333	40 457	45 178	39 038	35 081	45 364	35 360	47 686	55 085	58 174	51 623
Apurimac	43 931	48 940	61 171	58 073	55 578	65 392	67 604	54 764	48 541	45 954	42 756	51 074	52 458	57 850	49 553
Cusco	59 826	60 314	54 851	65 214	67 806	57 884	63 331	78 780	90 023	84 141	83 435	104 220	109 931	115 470	113 918
Puno	98 119	92 457	85 709	99 772	110 674	98 599	109 063	108 901	117 852	120 977	121 995	124 363	128 055	129 784	130 697
Oriente	55 748	58 951	61 004	98 766	94 013	105 782	114 043	110 800	114 058	129 182	134 619	159 462	137 633	127 419	123 414
San Martín	17 386	19 866	23 814	46 706	40 673	45 948	44 823	44 163	43 920	50 968	54 633	67 605	52 017	46 273	52 644
Loreto	21 216	22 846	25 009	27 500	32 728	37 973	47 650	46 592	53 853	53 306	51 877	54 584	50 322	51 315	45 462
Ucayali	10 178	4 188	6 816	17 415	12 969	13 868	14 012	12 735	8 095	17 831	18 685	28 355	25 000	21 249	16 973
Madre de Dios	6 968	12 051	5 365	7 146	7 644	7 994	7 559	7 311	8 190	7 077	9 425	8 918	10 294	8 582	8 334

* Preliminar
 Fuente : MINAG - OIA.

Cuadro N° 14
SIEMBRAS DE LOS PRINCIPALES CULTIVOS
Campañas agrícolas : 1993-1994... 2007-2008*
Período : agosto - noviembre
(ha)

Cultivos	1993-94	1994-95	1995-96	1996-97	1997-98	1998-99	1999-00	2000-01	2001-02	2002-03*	2003-04*	2004-05*	2005-06*	2006-07*	2007-08*
Total nacional	726 280	725 788	752 501	903 904	943 622	968 753	996 536	910 716	1 022 823	999 519	911 583	1 026 839	1 018 568	1 036 401	1 006 939
Achita o Kiwicha	466	564	1 048	1 457	1 185	836	954	1 466	700	1 076	874	434	465	837	911
Ajo	952	1 215	1 697	2 674	2 058	2 269	2 485	2 751	2 457	2 643	1 787	1 990	2 070	1 998	2 089
Algodón Rama	63 149	75 850	75 022	57 648	55 184	43 530	36 588	36 750	41 471	37 265	44 664	45 594	41 799	43 330	38 243
Arroz Cáscara	59 394	48 222	46 644	89 888	81 141	99 702	79 268	86 618	117 844	108 936	101 385	115 018	127 868	109 151	110 944
Camote	3 245	2 563	2 565	3 761	4 400	5 733	4 886	4 648	4 755	3 931	3 681	3 227	3 879	4 347	3 063
Cañihua o cañahua	5 460	5 200	4 342	5 892	5 926	6 505	5 998	6 354	6 946	6 861	6 213	6 520	7 173	5 893	6 252
Cebada Grano	44 327	38 600	35 882	44 078	53 866	55 718	58 750	54 458	65 359	64 327	44 072	62 245	62 568	64 166	62 820
Cebolla	3 167	3 019	3 737	6 249	5 691	5 971	6 601	6 036	5 801	6 040	5 465	6 348	5 794	6 674	5 412
Maíz Amarillo Duro	56 803	72 718	73 098	104 106	102 064	107 632	119 589	126 159	114 415	135 103	126 173	132 079	115 791	115 208	115 097
Maíz Amiláceo	157 459	155 705	173 573	188 886	188 754	198 157	213 870	177 719	195 201	187 964	167 888	189 717	188 593	194 182	187 635
Marigold	3 353	3 734	1 540	4 091	3 245	2 801	2 541	2 610	701	665	2 318	581	454	175	94
Mashua o Izaño	4 154	4 718	4 675	5 703	6 553	5 872	6 188	6 601	6 107	6 095	6 210	6 035	5 205	5 479	5 076
Menestras	75 939	72 347	82 984	101 134	106 772	111 338	120 795	107 156	118 717	111 938	97 646	112 156	119 175	124 462	124 364
Arveja Grano	14 953	13 354	14 617	19 596	22 905	21 814	24 883	22 806	23 570	22 221	16 838	20 150	23 613	24 425	22 305
Chochó o Tarhui	3 552	3 607	4 029	4 606	5 749	5 718	5 582	6 163	6 839	6 238	5 660	6 296	5 259	5 623	5 696
Frijol Castilla	1 070	788	1 857	2 435	2 904	5 609	4 190	3 921	4 047	4 775	4 509	3 982	4 323	4 185	4 781
Frijol de Palo	213	205	178	245	186	663	564	773	672	801	809	743	776	893	707
Frijol Grano Seco **	27 591	29 584	32 789	38 864	31 303	34 704	37 957	29 324	38 329	31 677	28 088	31 082	33 314	32 885	34 332
Frijol Lactao	525	198	54	76	57	145	132	76	35	20	57	1	2	1	18
Garbanzo	65	97	178	269	53	59	175	99	408	258	108	159	280	106	37
Haba Grano	26 920	23 634	28 415	33 340	40 911	39 705	44 691	41 917	43 350	44 161	40 198	48 441	50 519	55 533	55 679
Lenteja	487	277	270	687	1 712	1 148	1 369	1 123	747	573	447	668	290	289	161
Pallar	321	387	453	617	883	1 593	775	491	463	654	510	266	254	261	409
Zarandaja	242	216	144	398	111	180	478	464	258	561	423	370	546	263	241
Oca	12 068	11 587	12 791	15 001	18 891	17 139	20 143	19 378	19 908	17 358	16 849	17 903	15 991	15 854	14 170
Olluco	12 512	12 181	12 932	16 096	19 805	19 845	21 335	21 971	21 002	18 776	18 253	20 252	21 921	23 980	22 682
Papa	155 427	156 027	155 361	166 543	193 436	192 716	199 759	162 125	199 608	187 849	177 099	200 432	192 865	210 373	202 287
Quinua	21 388	18 986	16 717	24 388	26 292	24 297	25 939	25 484	26 855	27 798	27 243	27 670	29 437	30 542	32 454
Sorgo Grano	670	261	277	162	47	63	25	19	10	36	19	22	27	12	24
Soya	271	583	483	1 153	1 091	1 052	804	940	421	338	557	701	486	611	559
Tomate	1 779	1 492	1 647	2 729	2 527	2 693	2 934	2 983	1 619	2 089	2 000	1 802	1 876	2 012	1 598
Trigo	21 758	16 379	17 971	22 231	26 239	25 589	26 330	21 866	28 308	28 384	17 520	23 319	24 568	24 740	22 587
Yuca	22 539	23 837	27 515	40 033	38 456	39 296	40 755	36 626	44 619	44 049	43 667	52 794	50 566	52 377	48 577

* Preliminar
Fuente : MINAG - OIA.

Cuadro N° 15

VARIACION PORCENTUAL DE SIEMBRAS DE LOS PRINCIPALES CULTIVOS

Campañas agrícolas : 1993-1994... 2007-2008*

Periodo : agosto-noviembre

Cultivos	94-95/93-94	95-96/94-95	96-97/95-96	97-98/96-97	98-99/97-98	99-00/98-99	00-01/99-00	01-02/00-01	02-03/01-02	03-04/02-03	04-05/03-04	05-06/04-05	06-07/05-06	07-08/06-07
Total nacional	-0,1	3,7	20,1	4,4	2,7	2,9	-8,6	12,3	-2,3	-8,8	12,6	-0,8	1,8	-2,8
Achita o Kiwicha	21,0	85,8	39,0	-18,7	-29,5	14,2	53,7	-52,3	53,7	-18,8	-50,4	7,1	79,9	8,9
Ajo	27,6	39,7	57,6	-23,0	10,2	9,5	10,7	-10,7	7,6	-32,4	11,4	4,0	-3,5	4,6
Algodón Rama	20,1	-1,1	-23,2	-4,3	-21,1	-15,9	0,4	12,8	-10,1	19,9	2,1	-8,3	3,7	-11,7
Arroz Cáscara	-18,8	-3,3	92,7	-9,7	22,9	-20,5	9,3	36,1	-7,6	-6,9	13,4	11,2	-14,6	1,6
Camote	-21,0	0,1	46,6	17,0	30,3	-14,8	-4,9	2,3	-17,3	-6,4	-12,3	20,2	12,1	-29,5
Cañihua o cañahua	-4,8	-16,5	35,7	0,6	9,8	-7,8	5,9	9,3	--	-9,4	4,9	10,0	-17,8	6,1
Cebada Grano	-12,9	-7,0	22,8	22,2	3,4	5,4	-7,3	20,0	-1,6	-31,5	41,2	0,5	2,6	-2,1
Cebolla	-4,7	23,8	67,2	-8,9	4,9	10,5	-8,6	-3,9	4,1	-9,5	16,2	-8,7	15,2	-18,9
Maíz Amarillo Duro	28,0	0,5	42,4	-2,0	5,5	11,1	5,5	-9,3	18,1	-6,6	4,7	-12,3	-0,5	-0,1
Maíz Amiláceo	-1,1	11,5	8,8	-0,1	5,0	7,9	-16,9	9,8	-3,7	-10,7	13,0	-0,6	3,0	-3,4
Marigold	11,4	-58,8	165,6	-20,7	-13,7	-9,3	2,7	-73,1	-5,1	248,6	-74,9	-21,9	-61,5	-46,3
Mashua o Izaño	13,6	-0,9	22,0	14,9	-10,4	5,4	6,7	-7,5	-0,2	1,9	-2,8	-13,7	5,3	-7,4
Menestras	-4,7	14,7	21,9	5,6	4,3	8,5	-11,3	10,8	-5,7	-12,8	14,9	6,3	4,4	-0,1
Arveja Grano	-10,7	9,5	34,1	16,9	-4,8	14,1	-8,3	3,4	-5,7	-24,2	19,7	17,2	3,4	-8,7
Chucho o Tairhui	1,5	11,7	14,3	24,8	-0,5	-2,4	10,4	11,0	-8,8	-9,3	11,2	-16,5	6,9	1,3
Frijol Castilla	-26,4	135,7	31,1	19,3	93,2	-25,3	-6,4	3,2	18,0	-5,6	-11,7	8,6	-3,2	14,2
Frijol de Palo	-3,8	-13,2	37,6	-24,1	256,6	-15,0	37,0	-13,0	19,1	1,0	-8,1	4,4	15,1	-20,9
Frijol Grano Seco **	7,2	10,8	18,5	-19,5	10,9	9,4	-22,7	30,7	-17,4	-11,3	10,7	7,2	-1,3	4,4
Frijol Locíao	-62,3	-72,7	40,7	-25,0	154,4	-9,0	-42,2	-54,1	-42,9	185,0	-98,2	100,0	-50,0	1700,0
Garbanzo	49,2	83,5	51,1	-80,3	11,3	196,6	-43,4	312,1	-36,8	-58,1	47,2	76,1	-62,1	-65,1
Haba Grano	-12,2	20,2	17,3	22,7	-2,9	12,6	-6,2	3,4	1,9	-9,0	20,5	4,3	9,9	0,3
Lenteja	-43,1	-2,5	154,4	149,2	-32,9	19,2	-17,9	-33,5	-23,3	-22,0	49,3	-56,6	-0,3	-44,3
Pallar	20,6	17,1	36,3	43,0	80,4	-51,3	-36,6	-5,8	41,4	-22,0	-47,8	-4,5	2,6	56,8
Zarandaja	-10,7	-33,3	176,4	-72,1	62,2	165,6	-2,9	-44,4	117,2	-24,5	-12,6	47,6	-51,9	-8,2
Oca	-4,0	10,4	17,3	25,9	-9,3	17,5	-3,8	2,7	-12,8	-2,9	6,3	-10,7	-0,9	-10,6
Olluco	-2,6	6,2	24,5	23,0	0,2	7,5	3,0	-4,4	-10,6	-2,8	11,0	8,2	9,4	-5,4
Papa	0,4	-0,4	7,2	16,1	-0,4	3,7	-18,8	23,1	-5,9	-5,7	13,2	-3,8	9,1	-3,8
Quinua	-11,2	-12,0	45,9	7,8	-7,6	6,8	-1,8	5,4	3,5	-2,0	1,6	6,4	3,8	6,3
Sorgo Grano	-61,0	6,1	-41,5	-71,0	34,0	-60,3	-24,0	-47,4	--	-47,2	15,8	22,7	-55,6	100,0
Soya	115,1	-17,2	138,6	-5,4	-3,5	-23,6	16,9	-55,2	-19,7	64,9	25,8	-30,6	25,6	-8,4
Tomate	-16,1	10,4	65,7	-7,4	6,6	8,9	1,7	-45,7	29,0	-4,3	-9,9	4,1	7,3	-20,6
Trigo	-24,7	9,7	23,7	18,0	-2,5	2,9	-17,0	29,5	0,3	-38,3	33,1	5,4	0,7	-8,7
Yuca	5,8	15,4	45,5	-3,9	2,2	3,7	-10,1	21,8	-1,3	-0,9	20,9	-4,2	3,6	-7,3

* Preliminar
Fuente : MINAG - OIA.

Cuadro Nº 16
**RESUMEN DE SIEMBRAS DE LOS PRINCIPALES CULTIVOS
 SEGUN DESTINO**
 Campañas agrícolas : 2006-2007 y 2007-2008

Destino	Ejecución Agosto-Noviembre (ha)		Variación (%)	Variación (ha)
	2005-06	2006-07 ^{p/}		
Total nacional	1 036 401	1 006 939	-2,8	-29 462
Consumo humano	877 065	852 921	-2,8	-24 144
Consumo industrial	159 336	154 017	-3,3	-5 318

p/ Preliminar

Fuente : Direcciones Regionales de Agricultura - Dirección de Información Agraria

Elaboración : Ministerio de Agricultura - Dirección General de Información Agraria - Dirección de Estadística

Cuadro N° 17

SIEMBRAS DE LOS PRINCIPALES CULTIVOS
Campañas agrícolas : 2006-2007 y 2007-2008
(ha)

Cultivos	Ejecutado campaña agosto-noviembre		Variación	
	2006-2007 ^{p/}	2007-2008 ^{p/}	(%)	(ha)
Total nacional	1 036 401	1 006 939	-2,8	-29 462
Achita o Kiwicha	837	911	8,9	74
Ajo	1 998	2 089	4,6	92
Algodón Rama	43 330	38 243	-11,7	-5 087
Arroz Cáscara	109 151	110 944	1,6	1 794
Camote	4 347	3 063	-29,5	-1 284
Cañihua o cañahua	5 893	6 252	0,0	359
Cebada Grano	64 166	62 820	-2,1	-1 346
Cebolla	6 674	5 412	-18,9	-1 262
Maíz Amarillo Duro	115 208	115 097	-0,1	-111
Maíz Amiláceo	194 182	187 635	-3,4	-6 547
Marigold	175	94	-46,3	-81
Mashua o Izaño	5 479	5 076	-7,4	-404
Menestras	124 462	124 364	-0,1	-98
Arveja Grano	24 425	22 305	-8,7	-2 120
Chocho o Tarhui	5 623	5 696	1,3	73
Frijol Castilla	4 185	4 781	14,2	596
Frijol de Palo	893	707	-20,9	-187
Frijol Grano Seco ^{1/}	32 885	34 332	4,4	1 447
Frijol Loctao	1	18	0,0	17
Garbanzo	106	37	-65,1	-69
Haba Grano	55 533	55 679	0,3	146
Lenteja	289	161	0,0	-128
Pallar	261	409	56,8	148
Zarandaja	263	241	-8,2	-22
Oca	15 854	14 170	-10,6	-1 684
Olluco	23 980	22 682	-5,4	-1 298
Papa	210 373	202 287	-3,8	-8 086
Quinoa	30 542	32 454	6,3	1 913
Sorgo Grano	12	24	--	12
Soya	611	559	-8,4	-51
Tomate	2 012	1 598	-20,6	-415
Trigo	24 740	22 587	-8,7	-2 152
Yuca	52 377	48 577	-7,3	-3 800

p/ Preliminar

1/ Incluye frijol bayo, caballero, canario, cocacho, panamito, larán.

Fuente : Direcciones Regionales de Agricultura - Dirección de Información Agraria

Elaboración : Ministerio de Agricultura - Dirección General de Información Agraria - Dirección de Estadística

Cuadro N° 18
SIEMBRAS DE LOS PRINCIPALES CULTIVOS, SEGÚN DEPARTAMENTO
Campañas agrícolas : 2006-2007 y 2007-2008
(ha)

Departamento	Ejecutado campaña agosto-noviembre		Variación	
	2006-2007 ^{p/}	2007-2008 ^{p/}	(%)	(ha)
Total nacional	1 036 401	1 006 939	-2,8	-29 462
Amazonas	29 485	30 300	2,8	815
Ancash	29 474	29 625	0,5	151
Apurímac	57 850	49 553	-14,3	-8 297
Abancay	22 157	19 428	-12,3	-2 729
Andahuaylas	35 693	30 125	-15,6	-5 568
Arequipa	25 702	23 975	-6,7	-1 727
Ayacucho	58 174	51 623	-11,3	-6 551
Cajamarca	100 982	106 765	5,7	5 783
Cajamarca	33 491	35 721	6,7	2 230
Chota	53 231	55 575	4,4	2 344
Jaén	14 260	15 469	8,5	1 209
Cusco	115 470	113 918	-1,3	-1 553
Huancavelica	52 343	47 608	-9,0	-4 736
Huánuco	62 776	59 653	-5,0	-3 124
Ica	28 201	26 580	-5,7	-1 620
Junín	69 356	70 278	1,3	922
La Libertad	55 131	49 009	-11,1	-6 122
Lambayeque	16 531	18 625	12,7	2 094
Lima	25 628	21 702	-15,3	-3 926
Loreto	51 315	45 462	-11,4	-5 853
Madre de Dios	8 582	8 334	-2,9	-248
Moquegua	1 593	1 454	-8,7	-139
Pasco	20 585	20 322	-1,3	-263
Piura	21 449	27 083	26,3	5 634
Puno	129 784	130 697	0,7	913
San Martín	46 273	52 644	13,8	6 371
Tacna	2 616	1 914	-26,8	-702
Tumbes	5 852	2 843	-51,4	-3 009
Ucayali	21 249	16 973	-20,1	-4 276

p/ Preliminar

Fuente : Direcciones Regionales de Agricultura - Dirección de Información Agraria

Elaboración : Ministerio de Agricultura - Dirección General de Información Agraria - Dirección de Estadística

Cuadro N° 19

SUPERFICIE SEMBRADA DE LOS PRINCIPALES CULTIVOS, SEGÚN DEPARTAMENTO
Campañas agrícolas : 2006-2007 v 2007-2008 p/ agosto - noviembre
(ha)

Departamento	Cam- paña	Arroz cáscara	Maíz amiliáceo	Frijol grano seco ^{1/}	Frijol castilla	Pallar	Zaran- daja	Frijol de palo	Gar- banzo	Frijol loctao	Lenteja	Papa	Trigo	Algodón rama	Maíz a. duro	Soya grano	Marigold
Total nacional	06-07	109 151	194 182	32 885	4 185	261	263	893	106	1	289	210 373	24 740	43 330	115 208	611	175
	07-08	110 944	187 635	34 332	4 781	409	241	707	37	18	161	202 287	22 587	38 243	115 097	559	94
Tumbes	06-07	5 664	0	43	11	0	0	0	0	0	0	0	0	0	115	13	0
	07-08	2 670	0	0	57	0	0	0	0	0	0	0	0	0	97	1	0
Piura	06-07	10 203	1 653	632	1 679	0	0	0	0	0	0	421	27	0	5 320	26	0
	07-08	15 233	1 684	551	2 376	0	0	71	0	0	0	539	12	0	5 153	0	0
Lambayeque	06-07	3 363	1 397	603	572	26	128	24	62	1	0	335	100	5 958	2 140	0	0
	07-08	2 837	2 032	475	348	135	48	43	20	0	0	425	0	8 148	1 931	0	0
La Libertad	06-07	7 006	12 779	1 561	190	2	1	23	29	0	81	16 232	401	159	4 123	0	157
	07-08	7 157	11 682	1 362	85	0	18	4	2	0	18	13 965	21	0	3 551	0	94
Cajamarca	06-07	7 235	42 535	10 971	0	0	134	177	0	0	158	13 408	1 667	44	7 935	76	0
	07-08	7 613	44 070	13 283	11	0	175	88	0	18	114	12 213	2 257	37	8 030	76	0
Cajamarca	06-07	607	12 035	3 143	0	0	0	0	0	0	158	7 318	1 354	0	1 600	0	0
	07-08	571	13 904	3 422	11	0	0	0	0	18	114	5 842	1 876	0	1 360	0	0
Chota	06-07	532	29 446	6 562	0	0	134	177	0	0	0	5 983	333	0	3 384	0	0
	07-08	600	28 924	8 504	0	0	175	88	0	0	0	6 290	381	0	3 479	0	0
Jaén	06-07	6 096	1 054	1 266	0	0	0	0	0	0	0	107	0	44	2 951	76	0
	07-08	6 442	1 242	1 357	0	0	0	0	0	0	0	81	0	37	3 191	76	0
Amazonas	06-07	6 704	5 916	5 604	0	0	0	119	0	0	0	1 437	0	0	4 164	40	0
	07-08	8 581	5 768	5 674	0	0	0	145	0	0	0	1 456	0	0	3 798	89	0
Ancash	06-07	2 128	9 367	841	0	107	0	0	0	0	0	8 352	650	1 310	2 105	0	0
	07-08	1 900	9 953	1 126	0	167	0	0	0	0	0	8 619	288	335	2 526	0	0
Lima	06-07	0	603	820	216	75	0	0	0	0	0	4 101	32	7 040	7 633	0	18
	07-08	0	523	898	245	68	0	0	0	0	0	2 759	10	4 147	9 147	0	0
Ica	06-07	0	23	62	41	28	0	0	0	0	0	76	2	24 602	1 810	0	0
	07-08	0	6	37	46	28	0	0	0	0	0	80	15	24 005	1 626	0	0
Huánuco	06-07	5 227	15 135	3 304	0	0	0	0	0	0	0	17 751	1 959	1 089	6 866	0	0
	07-08	5 107	14 172	3 304	0	0	0	0	0	0	0	16 259	1 498	349	7 974	0	0

continúa

Conclusión

Departamento	Cam- paña	Arroz		Maíz amiliáceo	Frijol grano seco 1/	Frijol castilla	Pallar	Zaran- daja	Frijol de palo	Gar- banzo	Frijol loctao	Lenteja	Papa	Trigo	Algodón rama	Maíz a. duro	Soya grano	Sorgo grano	Marigold
		cáscara	Total																
Pasco	06-07	1 515	14 648	1 445	184	0	0	0	0	0	0	0	8 528	0	89	2 887	0	0	0
	07-08	1 225	15 112	1 595	233	0	0	0	0	0	0	0	9 315	0	52	2 692	0	0	0
Junín	06-07	924	42 601	14 582	1 534	0	0	0	0	0	0	0	17 760	4 898	0	2 835	68	0	0
	07-08	1 009	43 401	14 442	1 690	0	0	0	0	0	0	0	17 021	5 665	0	3 538	36	0	0
Huancavelica	06-07	0	29 518	12 458	1 792	0	20	0	0	0	0	36	12 348	2 809	0	55	0	0	0
	07-08	0	28 354	12 193	1 675	0	6	0	0	0	0	26	13 008	1 425	0	21	0	0	0
Arequipa	06-07	12 362	19 040	3 094	64	0	0	0	0	0	0	0	2 932	91	379	106	0	12	0
	07-08	11 863	18 767	3 041	239	0	0	0	0	0	0	0	3 140	102	293	65	0	24	0
Moquegua	06-07	0	1 206	701	116	0	0	0	0	0	0	0	340	29	0	20	0	0	0
	07-08	0	1 122	747	78	0	0	0	0	0	0	0	249	17	0	31	0	0	0
Tacna	06-07	0	1 794	1 159	0	0	0	0	0	0	0	0	608	0	3	24	0	0	0
	07-08	0	1 331	717	0	0	0	0	0	0	0	0	612	0	0	2	0	0	0
Ayacucho	06-07	459	36 173	16 091	820	63	3	0	0	10	0	1	14 730	3 065	0	931	0	0	0
	07-08	503	32 154	15 293	772	35	5	0	36	6	0	1	12 598	2 090	0	815	0	0	0
Apurímac	06-07	0	44 871	23 642	1 708	0	0	0	0	5	0	13	17 750	1 095	0	659	0	0	0
	07-08	0	38 781	21 704	855	0	0	0	0	9	0	2	15 147	673	0	392	0	0	0
Abancay	06-07	0	17 425	10 624	819	0	0	0	0	0	0	0	5 058	649	0	275	0	0	0
	07-08	0	15 000	9 700	306	0	0	0	0	0	0	0	4 256	594	0	144	0	0	0
Andahuaylas	06-07	0	27 446	13 018	889	0	0	0	0	5	0	13	12 692	446	0	384	0	0	0
	07-08	0	23 781	12 004	549	0	0	0	0	9	0	2	10 891	79	0	248	0	0	0
Cusco	06-07	2 205	71 901	27 207	1 219	133	0	0	539	0	0	0	27 707	6 559	0	6 121	211	0	0
	07-08	1 689	69 598	24 616	1 075	0	0	0	309	0	0	0	29 268	7 082	0	5 374	185	0	0
Puno	06-07	373	54 876	4 397	188	0	0	0	0	0	0	0	45 558	1 336	0	2 991	33	0	0
	07-08	405	53 235	3 398	220	0	0	0	0	0	0	0	45 615	1 432	0	2 143	22	0	0
San Martín	06-07	19 053	44 204	0	611	240	0	0	0	0	0	0	0	0	66	24 090	144	0	0
	07-08	20 979	50 383	0	360	171	0	0	0	0	0	0	0	0	0	28 731	142	0	0
Loreto	06-07	14 107	35 035	0	208	1 041	0	0	0	0	0	0	0	0	0	19 679	0	0	0
	07-08	12 267	30 396	0	378	1 403	0	0	2	0	0	0	0	0	0	16 338	8	0	0
Ucayali	06-07	6 392	17 568	0	0	0	0	0	11	0	0	0	0	0	2 591	8 574	0	0	0
	07-08	5 838	14 002	0	25	5	0	0	9	0	0	0	0	0	878	7 247	0	0	0
Madre de Dios	06-07	4 251	8 277	0	0	0	0	0	0	0	0	0	0	0	0	4 026	0	0	0
	07-08	4 069	7 968	0	24	0	0	0	0	0	0	0	0	0	0	3 875	0	0	0

p/ Preliminar

1/ Incluye frijol bayo, caballero, canario, cocacho, panamito, tarán.

Fuente : Direcciones Regionales de Agricultura - Dirección de Información Agraria

Elaboración : Ministerio de Agricultura - Dirección General de Información Agraria - Dirección de Estadística

Cuadro N° 20

SUPERFICIE SEMBRADA DE LOS PRINCIPALES CULTIVOS, SEGÚN DEPARTAMENTO
Campañas agrícolas : 2006-2007 y 2007-2008 1º agosto - noviembre
(ha)

Departamento	Campaña	Total	Cebada grano	Quintua	Cañi-hua	Kiwi-cha	Haba grano	Arveja grano	Chocho tarwi	Olluco	Oca	Mashua	Camote	Yuca	Cebolla	Ajo	Tomate
Total nacional	06-07	299 737	64 166	30 542	5 893	837	55 533	24 425	5 623	23 980	15 854	5 479	4 347	52 377	6 674	1 998	2 012
	07-08	288 782	62 820	32 454	6 252	911	55 679	22 305	5 696	22 682	14 170	5 076	3 063	48 577	5 412	2 089	1 598
Tumbes	06-07	18	0	0	0	0	0	0	0	0	0	0	6	9	1	0	2
	07-08	18	0	0	0	0	0	0	0	0	0	0	2	13	2	0	1
Piura	06-07	1 488	0	0	0	0	132	102	0	274	287	0	328	203	80	25	57
	07-08	1 464	0	0	0	0	177	136	0	267	284	0	287	136	117	37	23
Lambayeque	06-07	1 832	0	0	0	0	300	357	0	280	100	0	434	187	110	0	64
	07-08	2 183	0	0	0	0	340	373	0	325	72	0	549	270	190	0	64
La Libertad	06-07	12 388	3 137	333	0	80	3 126	267	1 086	1 700	1 286	334	113	555	169	175	30
	07-08	11 052	1 920	344	0	90	3 423	162	1 328	1 487	1 171	148	79	349	148	303	104
Cajamarca	06-07	16 622	1 833	103	0	0	2 735	2 599	203	2 376	1 692	0	287	4 098	32	615	52
	07-08	18 780	2 726	111	0	0	3 167	3 204	258	2 473	1 222	0	416	4 484	61	590	69
Cajamarca	06-07	7 276	1 573	103	0	0	1 780	635	203	1 497	1 123	0	11	189	5	153	4
	07-08	8 604	2 463	111	0	0	1 921	1 142	258	1 581	647	0	62	251	14	154	0
Chota	06-07	6 681	260	0	0	0	955	1 640	0	876	569	0	276	1 597	19	462	29
	07-08	7 134	263	0	0	0	1 210	1 769	0	889	575	0	354	1 569	36	436	33
Jaén	06-07	2 666	0	0	0	0	0	324	0	3	0	0	0	2 312	8	0	19
	07-08	3 043	0	0	0	0	36	293	0	3	0	0	0	2 664	12	0	36
Amazonas	06-07	5 502	0	13	0	0	314	293	73	304	36	27	20	4 391	9	12	11
	07-08	4 789	0	13	0	0	325	257	90	281	53	28	14	3 695	10	13	11
Ancash	06-07	4 614	132	121	0	49	1 143	292	232	1 263	849	0	294	113	48	0	78
	07-08	4 711	98	126	0	64	1 559	305	296	1 214	692	0	152	76	71	0	58
Lima	06-07	5 090	28	0	0	0	314	383	0	320	197	31	1 963	556	566	254	478
	07-08	3 905	15	0	0	0	243	270	0	259	181	19	1 016	473	713	317	399
Ica	06-07	1 557	0	0	0	0	19	0	0	2	0	0	524	168	315	0	530
	07-08	738	0	0	0	0	30	4	0	4	3	0	151	158	116	0	272
Huánuco	06-07	11 445	1 439	354	0	0	3 704	1 134	415	940	560	228	124	2 191	194	107	56
	07-08	10 991	1 275	386	0	0	3 629	1 075	411	748	499	213	148	2 299	176	96	37

Continúa

Departamento	Campaña	Total	Cebada		Café	Kiwi	Haba		Arveja		Chucho	Olluco	Oca	Mashua	Camote	Yuca	Cebolla	Ajo	Tomate
			grano	Quinua			hua	cha	grano	grano									
Pasco	06-07	5 937	0	0	0	0	841	1	0	564	343	0	0	0	0	4 188	0	0	0
	07-08	5 210	5	0	0	0	879	201	0	812	492	0	0	0	0	2 818	0	0	3
Junín	06-07	26 755	8 206	757	0	0	4 805	4 129	0	1 972	1 065	1 060	0	0	0	3 845	780	136	0
	07-08	26 877	8 446	778	0	0	4 665	4 056	0	2 085	1 028	1 096	0	0	0	3 882	710	131	0
Huancavelica	06-07	22 825	9 529	352	0	25	5 589	5 479	35	1 236	280	175	0	0	0	0	19	102	4
	07-08	19 254	7 486	278	0	14	5 348	4 136	181	1 444	128	76	0	0	0	0	23	138	2
Arequipa	06-07	6 662	331	202	7	152	1 787	626	0	111	70	9	90	90	20	2 947	195	115	115
	07-08	5 208	343	200	8	241	1 574	561	0	111	68	14	51	51	19	1 793	132	93	93
Moquegua	06-07	387	50	25	0	0	226	7	0	13	20	6	3	3	1	29	5	2	2
	07-08	332	39	32	0	0	165	7	0	15	20	13	6	6	0	30	0	0	5
Tacna	06-07	822	0	0	0	0	220	67	0	0	0	0	2	2	0	436	45	52	52
	07-08	583	0	0	0	0	109	32	0	0	0	0	3	3	0	348	35	56	56
Ayacucho	06-07	22 001	4 545	1 480	0	125	5 860	3 478	28	2 377	1 403	1 065	16	16	996	238	308	82	82
	07-08	19 469	3 713	1 446	0	97	5 597	3 133	16	2 140	1 246	922	25	25	625	181	264	64	64
Apurímac	06-07	12 979	2 435	1 017	0	149	3 315	1 158	346	3 208	681	512	8	8	25	65	20	43	43
	07-08	10 772	1 959	742	0	94	3 041	926	220	2 550	635	461	8	8	25	60	33	19	19
Abancay	06-07	4 732	360	277	0	7	1 600	459	105	1 394	240	213	5	5	8	32	1	31	31
	07-08	4 428	442	258	0	0	1 695	480	69	1 019	252	175	2	2	10	18	0	9	9
Andahuaylas	06-07	8 247	2 075	740	0	142	1 715	699	241	1 814	441	299	3	3	17	33	19	12	12
	07-08	6 344	1 517	485	0	94	1 346	447	151	1 531	383	286	6	6	15	42	33	10	10
Cusco	06-07	43 569	6 942	1 184	156	257	12 417	3 509	1 871	5 546	2 671	1 065	17	17	7 625	248	0	61	61
	07-08	44 320	8 674	2 135	885	311	11 982	2 753	1 533	4 807	2 118	1 143	27	27	7 634	242	2	64	64
Puno	06-07	74 908	25 559	24 601	5 730	0	8 687	544	1 334	1 495	4 315	968	70	70	1 238	346	0	21	21
	07-08	77 462	26 121	25 864	5 359	0	9 416	715	1 363	1 660	4 260	943	58	58	1 327	376	0	0	0
San Martín	06-07	2 070	0	0	0	0	0	0	0	0	0	0	0	0	1 959	0	0	0	111
	07-08	2 262	0	0	0	0	0	0	0	0	0	0	0	0	2 182	0	0	0	80
Loreto	06-07	16 280	0	0	0	0	0	0	0	0	0	0	0	0	16 079	43	0	158	158
	07-08	15 066	0	0	0	0	0	0	0	0	0	0	0	0	14 855	45	0	166	166
Ucayali	06-07	3 682	0	0	0	0	0	0	0	0	0	0	0	0	3 642	0	0	0	4
	07-08	2 972	0	0	0	0	0	0	0	0	0	0	0	0	2 914	0	0	0	7
Madre de Dios	06-07	306	0	0	0	0	0	0	0	0	0	0	0	0	289	0	0	0	4
	07-08	366	0	0	0	0	0	0	0	0	0	0	20	20	345	0	0	0	2

p/ Preliminar

Fuente : Direcciones Regionales de Agricultura - Dirección de Información Agraria

Elaboración : Ministerio de Agricultura - Dirección General de Información Agraria - Dirección de Estadística

Cuadro N° 21

SUPERFICIE SEMBRADA DE PRINCIPALES CULTIVOS POR MES, SEGUN DEPARTAMENTO
Campañas agrícolas : 2006-2007 y 2007-2008^{pl} agosto - noviembre
 (ha)

Departamento	Campaña	ago-nov	ago	set	oct	nov	dic	ene	feb	mar	abr	may	jun	jul	ago-jul
Total nacional	06-07	1 036 401	127 849	226 692	359 089	322 771	208 188	193 784	173 452	126 524	69 691	74 457	88 922	86 527	2 057 945
	07-08	1 006 939	119 750	223 029	349 345	314 816									
Tumbes	06-07	5 852	5 012	642	171	26	51	1 583	4 751	804	85	47	73	3 533	16 779
	07-08	2 843	1 839	299	650	55									
Piura	06-07	21 449	11 321	5 615	1 237	3 276	6 075	32 410	28 440	19 286	6 433	1 701	2 885	3 713	122 392
	07-08	27 083	10 557	10 691	3 114	2 721									
Lambayeque	06-07	16 531	4 730	2 477	1 664	7 660	5 533	17 000	27 776	4 433	4 283	7 728	6 863	5 347	95 494
	07-08	18 625	3 167	2 982	1 574	10 902									
La Libertad	06-07	55 131	5 367	6 784	15 107	27 874	40 442	31 793	25 186	9 097	3 717	5 932	6 255	6 917	184 468
	07-08	49 009	3 887	6 029	17 049	22 045									
Cajamarca	06-07	100 982	6 859	12 730	39 136	42 257	33 796	26 346	28 964	24 941	11 582	9 067	8 551	4 504	248 730
	07-08	106 765	6 084	12 463	38 482	49 736									
Cajamarca	06-07	33 491	4 073	3 932	10 740	14 747	16 400	14 494	20 605	16 393	3 308	1 720	2 717	2 648	111 777
	07-08	35 721	3 196	3 634	7 186	21 706									
Chota	06-07	53 231	2 028	7 353	24 187	19 663	8 844	5 627	4 217	5 711	6 253	3 302	1 986	1 444	90 613
	07-08	55 575	2 329	7 994	26 061	19 191									
Jaén	06-07	14 260	758	1 445	4 209	7 848	8 552	6 225	4 142	2 838	2 021	4 045	3 848	412	46 340
	07-08	15 469	559	836	5 235	8 840									
Amazonas	06-07	29 485	4 799	5 199	8 555	10 932	9 715	9 189	9 784	7 983	6 513	5 054	4 060	3 472	85 256
	07-08	30 300	5 051	6 328	8 878	10 043									
Ancash	06-07	29 474	4 996	5 808	8 601	10 069	15 441	17 776	12 867	3 451	4 017	2 729	3 806	3 110	92 671
	07-08	29 625	5 885	5 617	8 588	9 535									
Lima	06-07	25 628	5 868	7 882	5 862	6 016	4 470	5 679	6 007	3 763	2 649	3 098	4 463	5 349	61 106
	07-08	21 702	4 196	5 739	6 159	5 608									
Ica	06-07	28 201	6 460	12 034	5 037	4 669	825	975	1 881	2 787	5 942	7 105	5 026	1 260	54 002
	07-08	26 580	4 980	12 701	6 377	2 522									
Huánuco	06-07	62 776	8 554	16 480	23 414	14 329	10 992	8 347	2 720	1 583	3 254	5 713	6 401	5 583	107 368
	07-08	59 653	8 897	15 197	21 128	14 432									

Continúa

Conclusión

Departamento	Campaña	ago-nov	ago	set	oct	nov	dic	ene	feb	mar	abr	may	jun	jul	ago-jul
Pasco	06-07	20 585	5 348	8 200	5 141	1 896	703	324	940	1 223	446	115	102	440	24 878
	07-08	20 322	5 774	8 069	4 537	1 942									
Junín	06-07	69 356	6 612	12 910	23 488	26 346	7 433	1 352	615	1 039	1 266	1 659	2 501	3 144	88 365
	07-08	70 278	6 751	12 376	23 714	27 437									
Huancavelica	06-07	52 343	862	3 752	22 134	25 595	11 504	3 641	855	458	496	356	383	476	70 512
	07-08	47 608	849	4 497	16 686	25 576									
Arequipa	06-07	25 702	3 481	3 909	10 558	7 754	3 519	3 267	1 934	3 887	6 895	3 638	5 489	2 048	56 379
	07-08	23 975	2 347	4 019	8 088	9 521									
Moquegua	06-07	1 593	308	720	380	185	134	244	196	96	73	29	46	18	2 429
	07-08	1 454	388	650	248	168									
Tacna	06-07	2 616	246	669	1 191	510	222	84	66	81	85	95	60	95	3 404
	07-08	1 914	198	483	703	530									
Ayacucho	06-07	58 174	950	6 408	20 576	30 240	15 741	4 938	812	360	117	197	498	272	81 109
	07-08	51 623	1 521	5 203	19 027	25 872									
Apurímac	06-07	57 850	1 296	8 188	25 243	23 124	10 609	8 184	531	94	347	343	307	413	78 677
	07-08	49 553	1 288	6 350	22 284	19 632									
Abancay	06-07	22 157	235	2 168	9 192	10 563	4 336	2 487	62	43	140	118	153	119	29 615
	07-08	19 428	219	1 968	8 940	8 301									
Andahuaylas	06-07	35 693	1 062	6 020	16 051	12 561	6 273	5 697	469	51	207	225	154	295	49 063
	07-08	30 125	1 069	4 382	13 344	11 331									
Cusco	06-07	115 470	6 624	29 322	39 106	40 418	16 553	3 439	100	93	159	96	166	651	136 727
	07-08	113 918	11 244	25 726	39 733	37 215									
Puno	06-07	129 784	3 412	31 383	73 200	21 789	1 603	50	0	0	0	8	1 728	850	134 023
	07-08	130 697	3 380	32 653	72 242	22 422									
San Martín	06-07	46 273	11 887	21 066	8 748	4 574	4 648	11 157	13 975	37 548	6 553	7 171	7 893	12 479	147 696
	07-08	52 644	12 678	22 758	10 976	6 233									
Loreto	06-07	51 315	19 234	14 996	9 349	7 736	3 999	3 863	4 383	2 919	3 205	8 005	19 341	21 566	118 596
	07-08	45 462	16 113	14 170	8 679	6 500									
Ucayali	06-07	21 249	3 534	6 443	6 995	4 278	3 924	2 077	621	436	1 145	4 308	2 005	1 271	37 036
	07-08	16 973	2 519	5 510	5 901	3 043									
Madre de Dios	06-07	8 582	91	3 074	4 198	1 219	257	66	50	161	430	266	21	17	9 849
	07-08	8 334	159	2 519	4 530	1 126									

p/ Preliminar

Fuente : Direcciones Regionales de Agricultura - Dirección de Información Agraria

Elaboración : Ministerio de Agricultura - Dirección General de Información Agraria - Dirección de Estadística

Cuadro N° 22

SUPERFICIE SEMBRADA DE PRINCIPALES CULTIVOS, POR MES

Campañas agrícolas : 2006-2007 v 2007-2008 ^{1/}

Período: agosto -noviembre

(ha)

Cultivos	Campaña	ago-nov	ago	set	oct	nov	dic	ene	feb	mar	abr	may	jun	jul	ago-jul
Total nacional	06-07	1 036 401	127 849	226 692	359 089	322 771	208 188	193 784	173 452	126 524	69 691	74 457	88 922	86 527	2 057 945
	07-08	1 006 939	119 750	223 029	349 345	314 816									
Arroz cáscara	06-07	109 151	30 249	23 060	27 539	28 304	39 487	39 520	59 515	22 907	11 277	16 764	18 948	24 607	342 174
	07-08	110 944	25 448	25 867	27 600	32 030									
Maíz amiláceo	06-07	194 182	11 461	40 582	77 778	64 361	20 025	16 960	5 356	1 647	1 771	2 200	2 331	2 217	246 687
	07-08	187 635	12 742	35 689	73 316	65 888									
Frijol grano ^{1/}	06-07	32 885	3 211	4 517	11 146	14 012	8 803	7 553	4 153	3 693	7 582	4 308	5 286	3 063	77 324
	07-08	34 332	3 293	4 761	11 606	14 673									
Frijol castilla	06-07	4 185	1 893	1 098	697	498	547	555	1 332	1 268	882	1 886	2 935	3 024	16 614
	07-08	4 781	2 375	1 482	516	409									
Pallar	06-07	261	139	67	10	45	29	77	779	1 521	1 074	604	551	464	5 358
	07-08	409	257	85	24	43									
Zarandaja	06-07	263	117	52	50	44	133	128	117	188	101	94	935	681	2 639
	07-08	241	24	62	96	59									
Frijol de palo	06-07	893	81	76	235	501	152	66	469	56	135	327	488	95	2 680
	07-08	707	87	168	223	229									
Garbanzo	06-07	106	86	4	7	9	0	17	2	0	372	555	308	803	2 162
	07-08	37	20	5	1	11									
Frijol lectao	06-07	1	0	0	0	1	7	0	5	0	0	0	0	0	13
	07-08	18	0	0	18	0									
Lenteja	06-07	289	0	4	44	241	661	1 271	1 044	563	83	0	0	0	3 911
	07-08	161	2	4	29	126									
Papa	06-07	210 373	21 888	37 295	81 832	69 358	16 976	3 765	2 309	2 980	6 090	13 226	18 418	13 358	287 494
	07-08	202 287	22 149	36 023	78 983	65 133									
Trigo	06-07	24 740	42	617	5 779	18 302	31 358	40 463	30 086	15 390	3 471	869	642	501	147 519
	07-08	22 587	54	999	4 596	16 938									
Algodón rama	06-07	43 330	7 226	15 727	7 404	12 974	9 029	16 186	2 800	3 024	3 045	3 137	4 388	1 678	86 616
	07-08	38 243	4 982	14 030	8 063	11 168									
Maíz amarillo duro	06-07	115 208	26 477	43 028	28 205	17 498	15 887	21 704	29 972	42 071	13 279	16 447	18 132	22 442	295 141
	07-08	115 087	24 905	42 569	29 933	17 689									
Soya	06-07	611	164	74	122	251	161	227	135	181	112	105	135	89	1 754
	07-08	559	56	181	171	151									
Sorgo grano	06-07	12	0	0	8	4	0	0	0	0	4	0	6	0	22
	07-08	24	0	13	5	6									
Marigold	06-07	175	156	19	0	0	0	12	12	57	205	249	277	45	1 031
	07-08	94	86	8	0	1									

Continúa

Conclusión

Cultivos	Campaña	ago-nov	ago	set	oct	nov	dic	ene	feb	mar	abr	may	jun	jul	ago-jul
Cebada grano	06-07	64 166	22	4 189	23 843	36 112	38 293	27 549	14 604	5 050	764	132	86	9	150 651
	07-08	62 820	91	3 679	23 103	35 947									
Quinua	06-07	30 542	395	9 565	16 876	3 706	597	77	13	1	12	0	0	7	31 247
	07-08	32 454	584	11 118	17 941	2 812									
Cañihua	06-07	5 893	0	954	3 887	1 052	14	0	0	0	0	0	0	0	5 907
	07-08	6 252	0	1 363	3 919	970									
Kiwicha	06-07	837	47	34	225	531	407	99	38	74	6	18	21	15	1 515
	07-08	911	57	84	159	611									
Haba grano	06-07	55 533	2 637	10 983	24 793	17 121	5 227	1 631	923	573	419	291	498	418	65 513
	07-08	55 679	3 078	11 830	24 153	16 619									
Arveja grano	06-07	24 425	1 358	2 456	8 454	12 158	6 941	4 815	8 238	15 574	9 833	3 422	1 876	1 831	76 954
	07-08	22 305	1 324	2 940	7 646	10 396									
Chochó	06-07	5 623	12	417	2 550	2 644	1 223	613	102	17	0	0	0	11	7 589
	07-08	5 696	20	379	2 767	2 531									
Olluco	06-07	23 980	3 744	6 849	8 334	5 054	1 181	399	327	201	160	488	781	517	28 034
	07-08	22 682	3 736	6 265	8 265	4 417									
Oca	06-07	15 854	1 539	4 385	7 181	2 749	769	175	94	34	7	15	23	284	17 254
	07-08	14 170	1 433	4 085	6 289	2 363									
Mashua	06-07	5 479	401	1 472	2 643	963	63	22	0	0	0	0	4	60	5 628
	07-08	5 076	280	1 555	2 386	855									
Camote	06-07	4 347	1 195	912	1 289	952	851	954	1 070	797	531	561	1 242	809	11 160
	07-08	3 063	598	766	834	865									
Yuca	06-07	52 377	10 287	15 602	15 505	10 983	7 592	7 216	7 536	5 381	5 635	6 593	6 265	7 006	105 599
	07-08	48 577	10 015	14 286	14 643	9 635									
Cebolla	06-07	6 674	2 159	1 738	1 614	1 162	983	989	1 321	2 201	2 050	1 332	1 799	1 185	18 534
	07-08	5 412	1 386	1 849	1 191	986									
Ajo	06-07	1 998	341	345	632	681	409	345	715	635	383	528	2 147	846	8 005
	07-08	2 089	181	527	519	863									
Tomate	06-07	2 012	526	574	410	502	388	399	388	442	409	309	402	466	5 216
	07-08	1 598	489	360	351	398									

p/ Preliminar

1/ Incluye frijol bayo, caballero, canario, cocacho, panamito, larán.

Fuente : Direcciones Regionales de Agricultura - Dirección de Información Agraria

Elaboración : Ministerio de Agricultura - Dirección General de Información Agraria - Dirección de Estadística

Cuadro N° 23

SUPERFICIE COSECHADA DE PRINCIPALES CULTIVOS, SEGÚN DEPARTAMENTO

Período: enero-noviembre. Años : 2006^{PI} y 2007^{PI}
(ha)

Departamento	Años	Arroz		Maiz amiláceo	Frijol		Zaran- daja	Garbanzo		Frijol loctao	Lenteja	Papa	Trigo	Maiz		Soya	Sorgo		Caña de azúcar
		Total	cáscara		Frijol castilla	Pallar		Garbanzo	Frijol loctao					a. duro	grano		grano	azúcar	
Total nacional	2006	1 327 660	321 158	192 161	20 344	6 076	1 749	3 381	59	3 703	247 768	142 455	255 625	2 271	72	58 669			
	2007	1 336 184	315 149	199 057	14 556	4 062	1 730	1 906	12	3 900	255 440	143 047	260 900	1 556	22	61 080			
Tumbes	2006	10 498	9 254	0	262	0	0	0	0	0	0	0	917	23	0	0	0	0	0
	2007	9 157	8 286	0	193	0	0	0	0	0	0	0	667	12	0	0	0	0	0
Plura	2006	93 552	39 286	16 173	6 676	0	0	0	0	0	1 135	9 402	17 543	107	0	0	0	0	0
	2007	86 968	37 147	17 369	3 039	30	0	0	0	0	1 184	9 890	15 081	125	0	0	0	0	0
Lambayeque	2006	87 504	38 835	3 240	4 505	415	1 212	146	22	0	1 143	1 639	17 126	0	38	17 608	0	0	0
	2007	87 223	41 319	2 386	2 648	422	1 054	852	12	0	950	1 792	16 612	0	0	17 339	0	0	0
La Libertad	2006	140 852	30 032	13 552	0	139	281	156	37	1 627	17 901	27 489	21 632	0	15	24 048	0	0	0
	2007	151 051	29 930	14 090	0	2	347	102	0	1 733	21 714	28 393	24 762	0	0	26 648	0	0	0
Cajamarca	2006	158 367	24 944	38 530	0	0	256	0	0	1 989	23 026	31 125	22 049	147	0	0	0	0	0
	2007	169 307	26 496	40 986	5	0	330	0	0	2 046	25 668	33 328	22 600	205	0	0	0	0	0
Cajamarca	2006	65 797	2 274	12 485	0	0	70	0	0	1 968	10 073	26 931	6 380	0	0	0	0	0	0
	2007	70 740	1 466	13 767	5	0	89	0	0	2 017	12 144	28 986	6 545	0	0	0	0	0	0
Chota	2006	58 298	2 702	23 452	0	0	186	0	0	21	12 613	3 254	8 868	0	0	0	0	0	0
	2007	61 509	3 034	24 602	0	0	241	0	0	29	13 193	3 401	8 874	0	0	0	0	0	0
Jaén	2006	34 272	19 968	2 593	0	0	0	0	0	0	340	940	6 802	147	0	0	0	0	0
	2007	37 058	21 996	2 617	0	0	0	0	0	0	332	942	7 181	205	0	0	0	0	0
Amazonas	2006	56 684	32 782	5 083	0	0	0	0	0	0	3 348	791	8 077	560	0	0	0	0	0
	2007	66 375	35 744	6 414	0	0	0	0	0	0	4 775	853	10 612	506	0	0	0	0	0
Ancash	2006	60 603	2 873	8 750	0	383	0	0	0	0	10 193	17 028	14 869	0	0	5 076	0	0	0
	2007	65 004	3 067	10 284	0	149	0	0	0	0	10 225	18 768	14 990	0	0	5 158	0	0	0
Lima	2006	41 070	18	1 362	1 674	1	0	0	0	0	5 826	642	18 302	0	0	11 299	0	0	0
	2007	44 923	12	1 394	1 458	0	0	0	0	0	6 397	611	22 639	0	0	11 172	0	0	0
Ica	2006	16 243	0	99	40	5 059	0	2 980	0	0	1 378	76	6 013	0	0	0	0	0	0
	2007	14 457	0	51	34	3 383	0	933	0	0	2 270	55	7 458	0	0	0	0	0	0
Huánuco	2006	74 398	7 939	13 987	0	0	0	0	0	0	28 520	9 850	9 252	0	0	0	0	0	0
	2007	74 039	6 850	14 211	0	0	0	0	0	0	30 086	9 214	8 297	0	0	0	0	0	0

Continúa

Conclusión

Departamento	Años	Total	Arroz		Maíz amiláceo	Frijol grano seco 1/	Frijol		Zaran- daja		Frijol		Papa	Trigo	Maíz a. duro	Soya	Sorgo grano	Caña de azúcar
			cáscara	total			castilla	Pallar	Garbanzo	loctao	Lenteja							
Pasco	2006	16 372	2 188		1 121	240	0	0	0	0	0	8 235	189	4 399	0	0	0	0
	2007	15 988	1 761		1 192	316	0	0	0	0	0	7 955	300	4 464	0	0	0	0
Junín	2006	43 033	1 729		8 543	3 469	0	0	0	0	0	20 368	5 229	3 592	103	0	0	0
	2007	41 476	1 719		7 766	3 285	0	0	0	0	0	19 792	5 484	3 319	111	0	0	0
Huancavelica	2006	35 859	0		12 299	2 791	0	22	0	0	0	14 328	6 168	222	0	0	0	0
	2007	25 220	0		9 933	2 606	0	20	0	0	106	7 723	4 626	207	0	0	0	0
Arequipa	2006	37 365	16 439		3 199	7 297	0	40	0	0	0	5 951	2 984	798	0	19	638	0
	2007	36 662	16 928		3 016	6 586	0	31	0	0	0	7 512	1 258	546	0	22	763	0
Moquegua	2006	1 582	0		761	75	0	0	0	0	0	544	167	35	0	0	0	0
	2007	1 554	0		673	128	0	0	0	0	0	565	150	38	0	0	0	0
Tacna	2006	1 660	0		875	0	0	0	0	0	0	700	44	41	0	0	0	0
	2007	1 755	0		940	0	0	0	0	0	0	744	34	37	0	0	0	0
Ayacucho	2006	39 482	586		14 492	961	31	16	0	6	0	13 683	8 749	947	0	0	0	0
	2007	39 266	465		15 132	1 325	55	25	0	14	0	12 431	8 810	1 008	0	0	0	0
Apurímac	2006	48 100	0		18 582	5 732	0	1	0	0	47	14 949	6 842	1 947	0	0	0	0
	2007	54 719	0		22 504	5 939	0	0	0	5	0	18 407	5 923	1 926	0	0	0	0
Abancay	2006	17 745	0		7 781	2 082	0	0	0	0	0	5 136	2 041	705	0	0	0	0
	2007	20 034	0		9 410	2 366	0	0	0	0	0	5 517	1 858	884	0	0	0	0
Andahuaylas	2006	30 354	0		10 801	3 650	0	1	0	0	47	9 813	4 801	1 242	0	0	0	0
	2007	34 685	0		13 094	3 573	0	0	0	5	0	12 890	4 065	1 042	0	0	0	0
Cusco	2006	78 887	2 492		27 231	1 272	73	0	0	93	0	29 548	12 697	5 230	251	0	0	0
	2007	78 951	2 677		26 372	1 593	131	0	0	0	0	29 492	12 223	6 174	289	0	0	0
Puno	2006	56 193	418		4 283	165	0	0	0	0	0	46 992	1 344	2 960	31	0	0	0
	2007	56 817	374		4 345	188	0	0	0	0	0	47 550	1 336	2 991	33	0	0	0
San Martín	2006	132 782	65 152		0	4 052	929	0	0	0	0	0	0	62 323	327	0	0	0
	2007	123 337	57 755		0	3 847	711	0	0	0	0	0	0	60 885	139	0	0	0
Loreto	2006	59 013	27 201		0	4 288	4 457	0	0	0	0	0	0	23 062	5	0	0	0
	2007	62 515	29 652		0	4 271	5 764	0	0	0	0	0	0	22 785	43	0	0	0
Ucayali	2006	27 108	13 889		0	1 308	1 697	0	0	0	0	0	0	9 502	712	0	0	0
	2007	20 485	10 695		0	498	518	0	0	0	0	0	0	8 681	93	0	0	0
Madre de Dios	2006	10 455	5 103		0	560	0	0	0	0	0	0	0	4 787	5	0	0	0
	2007	8 935	4 272		0	542	0	0	0	0	0	0	0	4 121	0	0	0	0

p/ Preliminar

1/ Incluye frijol bayo, caballero, canario, cocacho, panamito, larán.

Fuente : Direcciones Regionales de Agricultura - Dirección de Información Agraria

Elaboración : Ministerio de Agricultura - Dirección General de Información Agraria - Dirección de Estadística

Cuadro N° 24

SUPERFICIE COSECHADA DE PRINCIPALES CULTIVOS, SEGÚN DEPARTAMENTO
 Período : enero-noviembre. Años: 2006 ^{PI} y 2007 ^{PI}
 (ha)

Departamento	Años	Total	Cebada grano	Cañi- hua	Kiwi- cha	Haba grano	Arveja grano	Chocho Tarwi	Olluco	Oca	Mashua	Camote	Yuca	Cebolla	Ajo	Tomate
Total nacional	2006	468 194	149 820	29 949	7 240	1 163	44 470	7 438	25 166	17 541	5 600	10 382	94 009	16 881	6 821	4 913
	2007	462 875	142 888	30 352	5 898	1 481	43 800	7 404	26 742	16 550	5 303	10 366	95 246	17 259	5 825	4 465
Tumbes	2006	56	0	0	0	0	0	0	0	0	0	7	44	0	0	5
	2007	93	0	0	0	0	0	0	0	0	0	5	68	15	0	5
Piura	2006	9 076	624	0	0	604	4 491	0	358	402	0	1 295	942	244	42	74
	2007	7 892	513	0	0	429	4 163	0	416	348	0	783	729	333	99	79
Lambayeque	2006	6 245	515	0	1	734	1 392	0	459	137	0	1 506	956	345	0	200
	2007	4 868	525	0	0	586	772	0	330	178	0	1 094	584	622	0	177
La Libertad	2006	46 644	25 305	435	0	3 297	7 239	2 258	2 002	1 926	467	435	1 506	1 000	483	148
	2007	48 459	25 480	385	0	4 627	7 493	2 374	2 129	1 592	334	344	1 936	1 049	466	138
Cajamarca	2006	49 809	13 964	151	0	2 656	15 391	359	3 162	2 414	0	1 009	9 197	154	1 199	155
	2007	49 679	14 140	168	0	2 692	15 352	397	3 436	2 146	0	1 014	8 885	146	1 130	174
Cajamarca	2006	27 048	12 288	151	0	1 484	7 998	359	1 949	1 354	0	209	428	50	426	27
	2007	26 285	12 288	168	0	1 616	7 686	397	1 927	1 354	0	83	317	40	382	27
Chota	2006	16 466	1 514	0	0	932	6 299	0	1 086	719	0	800	4 218	90	758	51
	2007	16 974	1 653	0	0	929	6 478	0	1 265	792	0	931	4 033	88	732	75
Jaén	2006	6 296	177	0	0	240	1 094	0	127	0	0	0	4 551	15	15	77
	2007	6 420	199	0	0	148	1 188	0	244	0	0	0	4 535	18	16	73
Amazonas	2006	12 726	266	15	0	231	358	122	332	48	26	28	11 241	15	30	15
	2007	12 973	345	17	0	175	457	98	508	45	28	54	11 171	15	30	33
Ancash	2006	19 668	11 880	175	0	1 505	1 744	467	1 178	639	0	709	534	438	26	228
	2007	20 711	11 799	218	0	1 989	1 573	615	1 487	911	0	608	445	630	0	215
Lima	2006	9 890	701	0	0	320	55	0	326	231	25	4 044	988	1 200	802	1 198
	2007	10 228	632	0	0	423	73	0	382	249	41	4 912	809	1 124	397	1 186
Ica	2006	2 927	88	0	0	0	0	0	2	1	0	622	182	1 138	2	892
	2007	2 934	93	0	0	0	0	0	2	0	0	739	180	1 145	0	775
Huánuco	2006	20 869	7 852	371	0	3 469	1 284	437	1 880	729	245	228	3 737	269	168	203
	2007	19 619	7 139	352	0	3 447	1 111	406	1 770	646	236	293	3 664	249	123	185

Continúa

Conclusión

Departamento	Años	Total	Cebada			Cati- hua	Kiwi- cha	Haba grano	Arveja grano	Chocho Tarwi	Olluco	Oca	Mashua	Camote	Yuca	Cebolla	Ajo	Tomate
			grano	Quinua	grano													
Pasco	2006	5 184	179	0	0	0	507	64	0	357	354	0	0	3 714	0	0	9	
	2007	8 072	204	0	0	0	684	43	0	609	343	0	0	6 187	0	0	2	
Junín	2006	27 661	10 705	804	0	0	2 435	1 472	0	2 496	1 207	1 220	0	5 188	1 860	208	66	
	2007	27 498	10 945	877	0	0	2 586	1 603	0	2 658	1 154	1 166	0	4 386	1 861	196	66	
Huancavelica	2006	27 829	17 946	279	0	24	4 492	2 952	234	1 216	268	210	0	0	28	142	38	
	2007	18 514	11 443	328	0	36	2 923	2 372	35	883	213	109	0	0	19	110	44	
Arequipa	2006	13 914	1 074	217	7	249	276	8	0	92	71	9	186	41	7 990	3 288	406	
	2007	13 123	727	204	8	364	362	10	0	111	74	9	207	24	7 924	2 788	311	
Moquegua	2006	573	263	43	0	0	169	0	0	13	27	0	3	2	41	10	2	
	2007	552	252	25	0	0	134	0	0	13	20	6	4	1	80	11	6	
Tacna	2006	849	0	0	0	0	0	0	0	0	0	0	25	0	661	43	120	
	2007	856	0	0	0	0	0	0	0	0	0	0	11	0	687	45	113	
Ayacucho	2006	26 846	11 533	1 530	0	106	4 564	2 988	53	2 143	1 304	870	18	924	302	343	168	
	2007	26 358	11 696	1 384	0	150	4 613	3 253	28	1 790	1 029	769	30	777	279	408	152	
Apurímac	2006	15 368	6 079	966	0	168	2 706	1 169	267	2 664	629	426	12	34	95	37	117	
	2007	16 666	5 777	1 073	0	181	3 376	1 346	297	3 156	670	560	17	24	108	24	58	
Abancay	2006	5 473	2 018	337	0	10	1 118	385	85	1 099	200	97	2	7	19	2	94	
	2007	5 831	1 885	304	0	18	1 278	365	108	1 326	233	208	9	12	46	1	39	
Andahuaylas	2006	9 895	4 061	629	0	158	1 588	784	182	1 565	429	329	10	27	76	35	23	
	2007	10 835	3 893	769	0	163	2 098	982	189	1 830	437	352	8	12	62	23	20	
Cusco	2006	52 247	15 873	1 143	1 365	322	11 283	3 425	1 923	5 124	2 836	1 182	20	6 979	635	0	138	
	2007	52 082	15 610	1 356	156	414	12 240	3 715	1 820	5 567	2 662	1 078	18	6 867	490	0	89	
Puno	2006	72 205	24 972	23 821	5 868	0	7 555	439	1 319	1 363	4 319	921	77	1 181	347	0	23	
	2007	73 486	25 569	23 966	5 734	0	8 010	464	1 334	1 495	4 271	968	70	1 238	346	0	21	
San Martín	2006	5 771	0	0	0	0	0	0	0	0	0	0	0	5 438	0	0	333	
	2007	5 045	0	0	0	0	0	0	0	0	0	0	0	4 810	0	0	235	
Loreto	2006	33 465	0	0	0	0	0	0	0	0	0	0	0	33 070	119	0	276	
	2007	34 333	0	0	0	0	0	0	0	0	0	0	0	33 837	139	0	357	
Ucayali	2006	7 536	0	0	0	0	0	0	0	0	0	0	117	7 327	0	0	92	
	2007	7 967	0	0	0	0	0	0	0	0	0	0	129	7 798	0	0	40	
Madre de Dios	2006	835	0	0	0	0	0	0	0	0	0	0	0	785	0	0	8	
	2007	868	0	0	0	0	0	0	0	0	0	0	35	827	0	0	6	

p/ Preliminar

Fuente : Direcciones Regionales de Agricultura - Dirección de Información Agraria

Elaboración : Ministerio de Agricultura - Dirección General de Información Agraria - Dirección de Estadística

Cuadro N° 25

SUPERFICIE COSECHADA DE PRINCIPALES CULTIVOS, POR MES

Período: enero-noviembre. Años: 2006^{1/} y 2007^{2/}
(ha)

Cultivos	Años	ene-nov	ene	feb	mar	abr	may	jun	jul	ago	set	oct	nov	dic	ene-dic
Total nacional	2006	1 795 854	95 760	87 011	92 653	200 086	292 345	325 799	263 858	169 848	104 162	84 144	80 188	82 569	1 878 423
	2007	1 799 059	85 846	93 726	96 915	187 820	310 397	329 177	245 255	173 217	105 468	88 491	82 747		
Arroz cáscara	2006	321 158	36 083	23 890	23 474	34 811	35 072	46 323	43 006	24 581	16 834	16 510	20 576	22 533	343 691
	2007	315 149	29 032	19 409	22 307	24 756	60 879	65 949	22 675	13 453	18 515	18 418	19 758		
Maíz amiláceo	2006	192 161	369	1 587	2 182	13 046	62 443	64 988	32 750	12 675	1 429	350	342	376	192 537
	2007	199 057	143	1 408	2 727	12 226	59 972	69 018	40 278	10 682	1 967	318	319		
Frijol grano seco ^{1/}	2006	72 170	2 318	1 948	1 691	4 241	11 500	13 303	10 650	12 167	7 432	4 299	2 621	1 556	73 726
	2007	73 768	2 109	2 141	2 192	4 589	10 167	14 074	14 323	10 056	6 686	5 255	2 178		
Frijol castilla	2006	20 344	1 305	428	717	1 206	2 299	3 229	1 801	2 542	1 931	2 650	2 238	1 179	21 522
	2007	14 556	511	436	392	379	996	1 222	818	1 229	2 805	3 084	2 686		
Pallar	2006	6 076	44	19	4	40	5	122	1 007	1 315	1 586	1 287	649	422	6 498
	2007	4 062	111	28	17	34	4	19	189	996	1 134	1 030	501		
Zarandaja	2006	1 749	2	7	3	74	85	121	204	397	272	326	258	180	1 929
	2007	1 730	50	58	23	65	51	60	226	187	178	457	376		
Garbanzo	2006	3 381	30	0	0	0	3	93	3	276	1 112	1 363	501	62	3 443
	2007	1 906	29	4	1	4	7	4	2	65	245	605	941		
Frijol leotao	2006	59	0	0	5	0	0	10	8	14	22	0	0	0	59
	2007	12	0	0	0	7	5	0	0	0	0	0	0		
Lenteja	2006	3 703	0	4	0	34	172	768	1 632	555	426	86	27	0	3 703
	2007	3 900	0	0	14	43	213	870	1 363	944	337	117	0		
Papa	2006	247 768	11 115	13 728	24 437	59 333	68 334	28 070	11 095	5 418	5 877	8 284	12 077	13 079	260 847
	2007	255 440	12 871	18 628	29 691	59 622	60 691	28 214	8 232	7 636	7 710	9 941	12 204		
Trigo	2006	142 455	14	19	160	994	7 726	39 005	42 555	34 472	13 411	2 531	1 567	575	143 030
	2007	143 047	0	11	133	1 134	7 669	33 983	44 687	38 854	14 098	1 427	1 053		
Maíz amarillo duro	2006	255 625	27 796	26 626	19 355	16 033	20 326	27 657	40 225	26 197	18 460	18 048	14 901	22 549	278 174
	2007	260 900	23 110	32 957	18 166	16 013	20 791	24 125	32 876	35 612	16 757	20 059	20 435		
Soya	2006	2 271	50	167	173	135	162	154	182	358	164	389	338	107	2 377
	2007	1 556	64	91	137	243	200	238	178	78	109	174	44		
Sorgo grano	2006	72	6	15	0	26	7	0	0	3	8	4	3	4	76
	2007	22	0	0	2	6	4	0	0	0	4	6	0		
Caña de azúcar	2006	58 669	5 352	5 809	4 705	2 736	4 927	4 433	5 227	6 054	6 169	6 864	6 393	7 178	65 847
	2007	61 080	6 403	5 398	4 312	2 605	4 458	5 836	5 825	6 306	6 241	7 261	6 435		

Continúa

Conclusión

Cultivos	Años	ene-nov	ene	feb	mar	abr	may	jun	jul	ago	set	oct	nov	dic	ene-dic
Cebada grano	2006	149 820	6	27	323	14 011	23 956	45 175	40 045	18 876	6 708	535	158	93	149 913
	2007	142 888	1	77	628	12 770	23 026	36 052	41 470	21 608	6 036	1 063	158	0	29 949
Quinoa	2006	29 949	13	0	1 967	19 482	5 404	2 235	739	88	17	1	2	0	29 949
	2007	30 352	0	0	1 822	19 122	6 263	2 187	842	103	2	13	0	0	7 240
Cañihua	2006	7 240	0	0	1 289	5 226	723	2	0	0	0	0	0	0	7 240
	2007	5 898	0	0	551	4 507	836	5	0	0	0	0	0	0	0
Kiwicha	2006	1 163	7	8	13	68	508	351	162	12	15	11	8	20	1 183
	2007	1 481	42	29	28	56	717	354	113	61	33	28	21	59	46 861
Haba grano seco	2006	46 802	47	165	139	6 893	12 386	15 930	8 555	1 917	517	187	67	20	44 738
	2007	49 295	8	43	230	6 674	15 731	15 219	8 290	2 562	401	92	47	268	7 468
Arveja grano seco	2006	44 470	75	438	179	1 015	5 337	7 891	6 537	8 069	6 891	6 018	2 020	148	25 314
	2007	43 800	42	41	225	1 146	6 267	6 949	7 013	8 253	6 693	5 040	2 132	165	17 561
Chocho	2006	7 438	0	0	50	26	1 054	2 237	1 146	695	1 203	880	148	30	7 468
	2007	7 404	0	0	0	3	1 302	1 749	859	1 054	1 531	741	139	148	25 314
Olluco	2006	25 166	321	893	1 105	4 554	8 625	6 123	2 271	556	327	254	139	148	25 314
	2007	26 742	209	1 246	1 765	5 175	8 956	6 305	1 978	625	311	78	96	20	17 561
Oca	2006	17 541	45	46	249	4 132	7 182	3 962	1 286	407	130	90	13	20	17 561
	2007	16 550	0	12	139	3 887	7 189	3 516	1 058	593	131	23	3	0	5 600
Mashua	2006	5 600	211	106	90	1 067	2 525	1 394	198	10	1	0	0	0	5 600
	2007	5 303	0	0	64	1 275	2 595	1 273	85	10	1	0	0	0	5 600
Camote	2006	10 382	553	859	661	806	878	997	1 226	1 030	1 272	845	1 259	866	11 248
	2007	10 366	680	821	1 178	1 060	940	995	1 218	772	1 067	906	730	866	11 248
Yuca	2006	94 009	7 983	8 556	7 947	8 053	7 971	8 064	7 976	8 569	9 545	9 764	9 583	8 422	102 431
	2007	95 246	8 216	8 938	8 072	7 991	8 156	7 996	7 913	8 826	9 623	9 995	9 522	8 422	102 431
Cebolla	2006	16 881	1 241	1 154	1 227	1 334	1 669	2 003	2 407	1 450	1 428	1 310	1 658	1 295	18 176
	2007	17 259	1 462	1 306	1 429	1 529	1 414	1 823	1 920	1 655	1 828	1 466	1 428	1 295	18 176
Ajo	2006	6 821	312	116	121	358	624	703	471	759	535	713	2 110	1 060	7 881
	2007	5 825	230	252	329	443	551	750	412	583	652	436	1 189	1 060	7 881
Tomate	2006	4 913	466	397	389	353	442	458	492	389	442	548	536	491	5 403
	2007	4 465	527	396	344	458	348	395	416	418	375	459	328	491	5 403

p/ Preliminar

1/ Incluye frijol bayo, caballero, canario, cocacho, panamito, jarán.

Fuente : Direcciones Regionales de Agricultura - Dirección de Información Agraria

Elaboración : Ministerio de Agricultura - Dirección General de Información Agraria - Dirección de Estadística

Cuadro N° 26

PRODUCCION DE PRINCIPALES CULTIVOS, SEGÚN DEPARTAMENTO
Período: enero-noviembre. Años : 2006^{1/} y 2007^{2/}
(t)

Departamento	Años	Arroz cáscara	Maiz amiláceo	Frijol grano seco ^{1/}	Frijol castilla	Pallar	Zaran- daja	Frijol de palo	Gar- banzo	Lenteja	Papa	Trigo	Plátano	Algodón rama	Maiz a. duro	Soya	Sorgo grano	Caña de azúcar	Café	Espá- rrago	Mari- gold
Total nacional	2006	2 229 830	248 712	80 622	28 568	10 570	2 092	2 338	5 134	3 281	3 056 144	187 986	1 628 048	212 610	940 275	3 572	387	6 496 855	273 169	228 186	52 052
	2007	2 285 350	244 320	80 131	18 704	7 632	2 394	1 495	2 431	3 344	3 186 016	175 465	1 660 213	214 655	1 017 218	2 526	53	7 437 669	232 426	241 172	31 207
Tumbes	2006	70 530	0	55	321	0	0	0	0	0	0	0	44 481	0	2 456	40	0	0	0	0	0
	2007	62 441	0	0	344	0	0	0	0	0	0	0	61 740	0	1 401	21	0	0	0	0	0
Piura	2006	335 340	15 069	2 581	11 861	0	0	0	0	0	13 507	8 448	212 494	35 162	64 086	163	0	0	2 621	0	4 440
	2007	342 338	15 644	2 853	5 560	60	0	0	0	0	13 707	8 090	232 393	40 191	54 762	188	0	0	2 172	0	12 780
Lambayeque	2006	298 335	5 783	1 502	5 707	563	1 452	664	1 85	34	8 422	1 364	1 908	21 950	85 124	0	256	1 497 099	485	0	2 240
	2007	356 779	4 513	1 694	3 120	522	1 617	289	968	21	7 000	2 078	2 117	29 661	87 979	0	0	1 836 054	441	0	0
La Libertad	2006	258 484	19 332	5 752	0	281	437	220	174	55	1 420	46 772	12 004	1 235	159 862	0	45	2 929 232	303	117 055	21 710
	2007	285 693	19 069	4 431	0	5	533	213	123	0	309 810	45 384	12 034	4 368	196 406	0	0	3 392 036	270	122 059	13 763
Cajamarca	2006	186 079	33 885	13 024	0	0	203	341	0	0	1 776	29 675	34 217	140	70 785	314	0	0	55 975	0	0
	2007	202 988	33 717	14 376	9	0	244	0	0	0	1 770	31 407	34 259	65	72 295	442	0	0	57 973	0	0
Cajamarca	2006	14 487	11 941	4 664	0	0	72	0	0	0	88 577	25 802	1 935	0	30 142	0	0	0	684	0	0
	2007	9 537	10 964	5 031	9	0	85	0	0	0	101 237	27 187	1 491	0	30 013	0	0	0	825	0	0
Chota	2006	20 301	19 465	5 901	0	0	131	341	0	15	170 316	2 994	3 981	0	27 090	0	0	0	2 106	0	0
	2007	22 680	20 365	6 595	0	0	160	0	0	21	172 511	3 405	3 786	0	27 862	0	0	0	2 051	0	0
Jaén	2006	151 290	2 479	2 458	0	0	0	0	0	0	2 171	880	28 301	140	13 553	314	0	0	53 185	0	0
	2007	170 771	2 388	2 750	0	0	0	0	0	0	2 114	816	28 982	65	14 419	442	0	0	55 096	0	0
Amazonas	2006	237 135	4 300	3 795	0	0	0	0	0	0	49 711	832	125 190	0	16 317	1 169	0	0	35 059	0	0
	2007	260 366	5 226	4 651	0	0	0	0	0	0	70 173	878	124 510	0	21 692	1 036	0	0	32 814	0	0
Ancash	2006	20 740	11 180	1 868	0	548	0	0	0	0	102 656	17 420	1 346	16 250	76 403	0	0	527 787	0	5 920	16 514
	2007	23 155	13 436	3 151	0	208	0	0	0	0	106 458	19 376	1 346	16 984	75 995	0	0	568 074	0	5 895	2 506
Lima	2006	90	2 098	4 115	2 768	2	0	0	0	0	141 453	956	5 393	28 118	154 203	0	0	1 451 537	0	10 165	4 765
	2007	60	2 105	2 581	2 476	0	0	0	0	0	147 552	913	5 186	21 372	194 450	0	0	1 522 388	0	14 334	2 158
Ica	2006	0	244	841	68	9 046	0	0	4 714	0	43 093	105	1 048	91 275	45 979	0	0	0	0	95 046	0
	2007	0	119	382	56	6 686	0	0	1 322	0	71 816	86	1 068	88 974	59 617	0	0	0	0	98 884	0
Huánuco	2006	23 745	16 520	6 250	0	0	0	0	0	0	357 700	11 732	109 260	1 504	24 406	0	0	0	2 009	0	0
	2007	23 200	17 210	6 938	0	0	0	0	0	0	401 313	10 984	95 862	823	22 356	0	0	0	1 945	0	0

Continúa

Conclusión

Departamento	Años	Arroz cáscara	Maíz amiliáceo	Frijol grano seco**	Frijol castilla	Zarandaja	Frijol de palo	Garbanzo	Frijol loctao	Lenteja	Papa	Trigo	Plátano	Algodón rama	Maíz a. duro	Soya	Sorgo grano	Caña de azúcar	Café	Espárrago	Mari- gold
Pasco	2006	3 373	1 745	332	0	0	0	0	0	0	108 632	259	78 830	28	6 218	0	0	0	6 387	0	0
	2007	2 599	1 558	390	0	0	0	0	0	0	80 896	412	86 959	21	5 638	0	0	0	5 199	0	0
Junín	2006	5 544	12 369	3 867	0	0	0	0	0	0	317 512	7 597	143 223	275	8 599	108	0	0	73 043	0	0
	2007	5 540	10 294	3 742	0	0	0	0	0	0	284 775	7 890	147 854	0	8 413	119	0	0	54 787	0	0
Huancavelica	2006	0	15 826	3 187	0	28	0	0	0	31	128 553	7 501	531	0	325	0	0	0	8	0	0
	2007	0	12 625	2 945	0	20	0	0	0	114	71 445	5 481	440	0	264	0	0	0	6	0	0
Arequipa	2006	208 391	8 825	13 464	0	84	0	0	0	0	155 663	16 524	20	1 029	6 557	0	86	91 199	0	0	2 383
	2007	216 231	8 069	12 275	0	103	0	0	0	0	213 087	6 912	11	1 830	4 053	0	53	119 117	0	0	0
Moquegua	2006	0	1 007	203	0	0	0	0	0	0	6 751	218	24	0	122	0	0	0	0	0	0
	2007	0	884	325	0	0	0	0	0	0	7 360	168	34	0	136	0	0	0	0	0	0
Tacna	2006	0	2 229	0	0	0	0	0	0	0	11 699	125	45	0	145	0	0	0	0	0	0
	2007	0	2 362	0	0	0	0	0	0	0	13 192	92	40	0	123	0	0	0	0	0	0
Ayacucho	2006	1 253	13 757	922	33	17	0	148	6	10	181 732	8 865	3 540	3	1 642	0	0	0	4 221	0	0
	2007	856	13 912	1 291	58	29	0	138	13	1	165 353	9 232	3 246	0	1 756	0	0	0	4 435	0	0
Apurímac	2006	0	19 214	6 762	0	1	0	0	0	43	152 263	7 752	372	0	2 616	0	0	0	2	0	0
	2007	0	21 951	6 877	0	0	0	0	6	13	190 774	5 989	299	0	2 166	0	0	0	0	0	0
Abancay	2006	0	7 997	3 014	0	0	0	0	0	0	39 870	2 310	186	0	1 292	0	0	0	0	0	0
	2007	0	9 126	3 494	0	0	0	0	0	0	50 351	1 972	139	0	1 197	0	0	0	0	0	0
Andahuaylas	2006	0	11 217	3 748	0	1	0	0	0	43	112 392	5 442	186	0	1 324	0	0	0	2	0	0
	2007	0	12 826	3 383	0	0	0	0	6	13	140 423	4 017	161	0	969	0	0	0	0	0	0
Cusco	2006	4 036	58 719	1 436	58	0	0	903	56	0	281 750	20 315	21 474	0	7 634	304	0	0	44 848	0	0
	2007	3 445	54 985	1 803	126	0	0	619	0	0	286 284	18 547	22 448	0	10 451	345	0	0	25 901	0	0
Puno	2006	586	6 611	173	0	0	0	0	0	0	462 875	1 527	10 470	0	4 745	36	0	0	7 431	0	0
	2007	534	6 641	194	0	0	0	0	0	0	469 156	1 546	10 441	0	4 987	36	0	0	5 749	0	0
San Martín	2006	450 381	0	4 052	929	0	0	0	0	0	0	0	277 585	13 552	125 376	327	0	0	39 334	0	0
	2007	377 959	0	3 897	705	0	0	0	0	0	0	0	256 113	7 672	120 761	149	0	0	39 247	0	0
Loreto	2006	82 325	0	4 110	4 257	0	6	0	0	0	0	0	318 442	0	45 533	8	0	0	62	0	0
	2007	87 114	0	4 110	5 586	0	0	22	0	0	0	0	314 346	0	44 052	40	0	0	75	0	0
Ucayali	2006	33 959	0	1 850	2 567	0	0	57	0	0	0	0	216 066	2 090	21 568	1 099	0	0	1 352	0	0
	2007	26 760	0	742	665	0	0	214	0	0	0	0	236 515	2 695	19 065	149	0	0	1 377	0	0
Madre de Dios	2006	9 505	0	482	0	0	0	0	0	0	0	0	10 086	0	9 573	4	0	0	30	0	0
	2007	7 293	0	483	0	0	0	0	0	0	0	0	10 952	0	8 499	0	0	0	35	0	0

p/ Preliminar

1/ Incluye frijol bayo, caballero, canario, cocacho, panamito, larán.

Fuente : Direcciones Regionales de Agricultura - Dirección de Información Agraria

Elaboración : Ministerio de Agricultura - Dirección General de Información Agraria - Dirección de Estadística

Cuadro Nº 27

PRODUCCION DE PRINCIPALES CULTIVOS, SEGÚN DEPARTAMENTO
 Período: enero-noviembre. Años : 2006^{pl} y 2007^{pl}
 (t)

Departamento	Años	Cebada grano	Cañi- hua	Kiwi- cha	Haba grano	Arveja grano	Chocho tarhui	Olluco	Oca	Mashua	Camote	Yuca	Cebolla	Ajo	Tomate	
Total nacional	2006	191 498	30 428	5 552	2 180	57 482	44 737	8 214	143 869	103 027	32 151	183 764	1 049 333	532 533	63 839	148 923
	2007	177 208	31 786	4 539	2 873	61 216	42 902	8 354	95 424	30 484	170 219	1 060 930	579 609	54 769	135 234	
Tumbes	2006	0	0	0	0	0	0	0	0	0	44	374	0	0	76	
	2007	0	0	0	0	0	0	0	0	0	19	681	314	0	59	
Piura	2006	486	0	0	0	622	3 373	0	925	949	0	5 506	3 778	105	1 212	
	2007	418	0	0	0	449	2 743	0	1 118	954	0	4 287	8 804	263	1 567	
Lambayeque	2006	365	0	0	2	508	852	0	623	200	0	8 177	4 919	0	4 266	
	2007	432	0	0	0	569	743	0	455	229	0	5 931	14 640	0	3 971	
La Libertad	2006	44 868	305	0	201	4 608	9 685	2 646	13 377	12 829	3 090	20 535	29 171	4 715	4 938	
	2007	38 942	255	0	74	6 266	9 351	2 750	12 763	9 826	2 130	27 841	30 505	4 129	5 541	
Cajamarca	2006	12 592	141	0	0	2 987	13 549	314	14 324	10 549	0	5 806	65 730	1 401	6 082	
	2007	12 450	151	0	0	2 879	13 406	346	15 783	9 090	0	5 525	66 449	999	5 067	
Cajamarca	2006	11 205	141	0	0	2 031	7 770	314	7 888	6 998	0	1 560	3 863	949	3 088	
	2007	10 900	151	0	0	2 011	7 136	346	7 989	5 361	0	763	2 961	529	2 202	
Chota	2006	1 239	0	0	0	740	4 951	0	5 840	3 552	0	4 246	24 870	396	2 954	
	2007	1 377	0	0	0	737	5 436	0	6 445	3 729	0	4 763	26 439	404	2 801	
Jaén	2006	148	0	0	0	216	828	0	596	0	0	36 996	56	61	355	
	2007	174	0	0	0	131	835	0	1 349	0	0	37 049	66	63	344	
Amazonas	2006	274	13	0	0	243	311	67	2 068	226	128	156 026	86	188	79	
	2007	375	16	0	0	198	389	56	3 277	216	143	522	88	178	192	
Ancash	2006	12 025	180	0	192	1 606	1 811	473	5 573	2 684	0	10 532	8 192	151	3 826	
	2007	12 188	234	0	328	2 149	1 681	660	6 865	3 932	0	9 313	7 121	0	3 970	
Lima	2006	1 061	0	0	0	462	65	0	1 253	988	134	93 284	30 162	28 687	5 642	
	2007	1 004	0	0	0	621	96	0	1 611	1 156	185	98 114	25 221	24 639	2 820	
Ica	2006	135	0	0	0	0	0	5	4	0	0	12 619	3 313	63 153	25	
	2007	172	0	0	0	0	0	5	0	0	0	14 568	80 541	0	60 161	
Huánuco	2006	10 526	305	0	0	3 803	1 412	514	16 305	4 334	1 362	2 437	3 747	762	3 347	
	2007	9 349	295	0	0	3 772	1 182	494	16 641	3 853	1 380	3 325	3 606	569	4 614	

Continúa

Conclusión

Departamento	Años	Cebada grano	Cañi hua	Kiwi-cha	Haba grano	Arveja grano	Chochos tarhui	Olluco	Oca	Meshua	Camote	Yuca	Cebolla	Ajo	Tomate
Pasco	2006	266	0	0	722	73	0	2 302	2 424	0	0	44 723	0	0	96
	2007	313	0	0	1 136	34	0	3 325	2 175	0	0	74 323	0	0	25
Junín	2006	15 271	1 049	0	3 518	2 003	0	16 576	7 388	7 832	0	55 299	35 124	1 563	775
	2007	15 441	1 093	0	3 738	2 095	0	16 726	7 117	7 532	0	47 189	35 176	1 477	793
Huancavelica	2006	22 479	148	0	5 471	3 628	256	5 672	1 106	916	0	0	220	737	300
	2007	13 982	186	0	3 481	2 848	35	4 362	892	524	0	0	148	566	363
Arequipa	2006	2 519	268	7	774	509	9	381	275	41	1 638	527	316 111	41 725	14 450
	2007	1 652	278	9	1 225	742	11	498	279	36	1 585	330	330 397	37 261	11 300
Moquegua	2006	346	30	0	226	0	0	70	145	0	20	17	1 003	74	33
	2007	292	20	0	186	0	0	73	111	29	31	9	1 600	76	113
Tacna	2006	0	0	0	0	0	0	0	0	0	258	0	21 024	345	3 497
	2007	0	0	0	0	0	0	0	0	0	117	0	20 855	413	3 164
Ayacucho	2006	10 755	1 368	0	4 192	2 689	61	8 566	4 872	3 010	152	7 697	2 573	1 533	2 025
	2007	10 453	1 165	0	3 998	2 811	26	6 711	3 755	2 712	277	7 030	2 348	1 836	1 916
Apuímac	2006	7 052	894	0	2 824	1 094	264	16 998	3 464	2 142	81	196	543	173	1 817
	2007	6 022	934	0	3 306	1 249	281	19 368	3 574	2 846	128	158	706	115	779
Abancay	2006	1 923	320	0	1 051	362	104	7 240	1 134	531	16	56	141	8	1 676
	2007	1 764	267	0	1 156	328	110	8 735	1 370	1 242	76	99	385	3	661
Andahuaylas	2006	5 129	574	0	1 773	733	160	9 759	2 331	1 611	65	140	402	165	141
	2007	4 258	666	0	2 150	921	171	10 633	2 204	1 605	52	59	321	112	118
Cusco	2006	22 017	1 075	955	724	3 770	1 968	29 741	15 800	6 934	160	68 767	7 766	0	2 529
	2007	24 018	1 493	64	908	3 819	2 027	36 012	13 348	5 915	144	69 295	6 385	0	1 530
Puno	2006	28 462	24 652	4 590	0	9 370	413	9 111	34 790	6 563	609	11 741	6 264	0	197
	2007	29 706	25 667	4 466	0	10 087	1 679	10 022	34 917	7 052	543	12 512	6 464	0	176
San Martín	2006	0	0	0	0	0	0	0	0	0	0	65 226	0	0	3 430
	2007	0	0	0	0	0	0	0	0	0	0	58 176	0	0	2 307
Loreto	2006	0	0	0	0	0	0	0	0	0	0	345 670	426	0	1 408
	2007	0	0	0	0	0	0	0	0	0	0	349 477	442	0	1 779
Ucayali	2006	0	0	0	0	0	0	0	0	0	987	104 888	0	0	609
	2007	0	0	0	0	0	0	0	0	0	1 067	110 868	0	0	250
Madre de Dios	2006	0	0	0	0	0	0	0	0	0	314	8 821	0	0	62
	2007	0	0	0	0	0	0	0	0	0	282	8 955	0	0	45

pl Preliminar

Fuente : Direcciones Regionales de Agricultura - Dirección de Información Agraria

Elaboración : Ministerio de Agricultura - Dirección General de Información Agraria - Dirección de Estadística

Cuadro N° 28

PRODUCCION DE PRINCIPALES CULTIVOS, POR MES

Periodo: enero-noviembre . Años 2006 ^{1/} y 2007 ^{2/}
(t)

Cultivos	Años	ene-nov	ene	feb	mar	abr	may	jun	jul	ago	set	oct	nov	dic	ene-dic
Arroz cáscara	2006	2 229 830	230 994	124 710	177 580	280 634	270 916	355 327	323 790	174 535	82 659	88 549	120 137	132 429	2 362 260
	2007	2 285 350	193 293	103 869	174 045	189 758	519 888	547 522	169 494	82 691	90 280	98 257	116 255	509	249 221
Maíz amiláceo	2006	248 712	595	1 968	3 040	20 088	90 395	79 229	36 640	13 530	1 979	629	619	509	249 221
	2007	244 320	310	1 812	3 452	18 244	82 405	79 045	43 846	11 513	2 559	501	634	1 792	82 414
Frijol grano seco ^{1/}	2006	80 622	2 569	2 152	1 978	4 530	11 713	13 454	12 036	14 718	8 606	5 678	3 187	1 792	82 414
	2007	80 131	2 239	2 539	2 462	4 905	9 766	13 670	15 329	12 379	8 304	5 863	2 675	1 251	29 820
Frijol castilla	2006	28 568	1 841	617	850	1 547	3 725	5 161	2 462	2 919	2 271	3 712	3 465	1 251	29 820
	2007	18 704	646	617	540	579	1 606	1 916	1 336	1 421	2 942	3 351	3 751	485	11 055
Pallar	2006	10 570	43	27	4	49	7	201	2 107	2 856	2 730	1 763	783	485	11 055
	2007	7 632	146	38	20	44	7	30	363	2 171	2 492	1 679	642	235	2 327
Zarandaja	2006	2 092	4	12	7	78	68	196	274	515	387	283	268	235	2 327
	2007	2 394	44	60	32	62	42	56	299	248	222	658	671	113	2 450
Frijol de palo	2006	2 338	25	75	37	108	161	381	362	435	245	318	192	113	2 450
	2007	1 495	88	33	39	60	197	255	328	88	72	250	86	86	5 220
Garbanzo	2006	5 134	36	0	0	0	3	56	3	483	1 529	2 253	770	86	5 220
	2007	2 431	32	4	2	3	8	4	2	76	308	834	1 158	0	89
Frijol loctao	2006	89	0	0	7	0	0	14	13	20	35	0	0	0	89
	2007	21	0	0	0	13	8	0	0	0	0	0	0	0	89
Lenteja	2006	3 281	0	3	0	21	134	633	1 462	483	361	90	95	0	3 281
	2007	3 344	0	0	13	35	161	801	1 181	791	269	94	0	0	3 281
Papa	2006	3 056 144	148 573	164 856	291 731	644 889	735 116	346 118	162 417	92 251	114 633	147 397	208 164	192 272	3 248 416
	2007	3 186 016	189 444	241 181	345 695	658 476	653 483	309 105	108 929	126 408	148 075	196 192	209 028	3 097	191 082
Trigo	2006	187 986	31	17	149	1 127	9 124	49 010	51 496	40 927	20 164	8 394	7 648	3 097	191 082
	2007	175 485	0	11	132	1 246	8 985	41 184	52 782	46 394	17 203	3 425	4 105	150 111	1 778 159
Plátano	2006	1 628 048	142 731	147 706	151 400	151 049	149 948	150 888	143 151	149 546	145 685	147 233	148 710	150 111	1 778 159
	2007	1 660 213	150 315	153 999	161 190	156 089	159 151	153 207	142 543	144 813	143 980	146 719	148 206	148 206	1 778 159
Algodón rama	2006	212 610	10 476	16 643	21 773	45 106	33 740	28 343	19 802	22 114	10 847	3 206	560	799	213 409
	2007	214 655	12 922	14 812	17 460	44 283	48 611	38 575	22 042	4 698	7 623	2 428	1 200	799	213 409
Maíz amarillo duro	2006	940 275	84 036	75 049	58 173	61 296	75 928	110 754	143 621	103 935	80 611	89 382	57 492	79 766	1 020 042
	2007	1 017 218	72 337	93 015	65 592	59 261	83 275	123 235	129 502	114 660	79 491	98 271	98 579	79 766	1 020 042
Soya	2006	3 572	53	253	278	247	280	272	354	499	292	606	437	161	3 733
	2007	2 526	87	141	212	402	354	431	313	114	146	249	77	161	3 733
Sorgo grano	2006	387	27	45	0	198	35	0	0	12	38	20	12	18	405
	2007	53	0	0	4	13	9	0	0	0	11	16	0	18	405
Caña de azúcar	2006	6 496 855	520 641	603 227	496 358	293 890	580 313	494 258	640 855	700 278	658 261	773 679	735 095	748 978	7 245 833
	2007	7 437 669	660 808	584 324	529 531	329 611	582 682	763 954	772 002	831 363	769 509	852 601	761 283	748 978	7 245 833
Café	2006	273 169	366	3 389	16 520	45 578	66 262	68 446	42 448	21 006	6 712	2 406	37	9	273 178
	2007	232 426	376	5 430	18 814	39 296	52 612	54 538	37 692	14 505	4 822	4 084	257	9	273 178
Esparrago	2006	228 186	17 000	19 329	21 565	19 266	15 907	13 678	13 874	19 039	26 462	29 261	32 806	31 768	259 954
	2007	241 172	19 724	21 116	21 148	20 938	18 505	15 661	16 214	20 350	27 205	31 581	28 730	31 768	259 954
Marigold	2006	52 052	4 295	357	230	827	684	2 804	8 235	13 260	10 343	7 990	3 027	1 624	53 676
	2007	31 207	0	0	0	96	192	198	2 725	3 588	4 440	18 432	1 536	1 624	53 676

Continúa

Conclusión	Cultivos	Años	ene-nov	ene	feb	mar	abr	may	jun	jul	ago	set	oct	nov	dic	ene-dic
	Cebada grano	2006	191 498	5	53	326	16 150	28 734	56 486	53 482	25 598	9 810	625	229	129	191 627
		2007	177 208	1	84	689	15 060	26 641	44 685	53 824	27 287	7 597	1 175	167	0	30 428
	Quinua	2006	30 428	9	1	1 784	20 345	5 389	2 145	671	69	11	1	2	0	0
		2007	31 786	0	0	1 868	20 427	6 252	2 218	948	62	2	9	0	0	0
	Cañihua	2006	5 552	0	0	870	4 106	575	2	0	0	0	0	0	0	5 552
		2007	4 539	0	0	368	3 550	615	5	0	0	0	0	0	0	0
	Kiwicha	2006	2 180	25	28	33	105	925	666	249	38	54	34	22	88	2 268
		2007	2 873	170	105	93	122	1 295	554	147	111	99	102	75	69	57 551
	Haba grano seco	2006	57 482	64	161	158	8 474	15 009	19 927	10 636	2 238	574	178	63	69	0
		2007	61 216	13	40	214	8 427	19 381	18 605	10 544	3 272	541	98	83	0	0
	Arveja grano seco	2006	44 737	64	321	186	985	5 822	8 662	6 927	7 569	7 120	5 486	1 595	223	44 960
		2007	42 902	30	33	203	1 239	6 298	6 959	7 462	7 977	6 124	4 769	1 808	0	0
	Chocho	2006	8 214	0	0	60	27	1 275	2 492	1 148	743	1 370	959	141	29	8 243
		2007	8 354	0	0	0	3	1 626	1 922	954	1 222	1 694	777	157	0	0
	Olluco	2006	143 869	3 141	6 781	7 225	26 501	48 301	33 305	12 523	2 764	1 336	1 289	702	1 009	144 878
		2007	155 615	2 157	8 748	11 265	31 269	51 678	34 397	10 241	3 188	1 748	429	496	0	0
	Oca	2006	103 027	272	196	1 439	27 586	43 271	20 266	6 695	2 448	566	268	21	22	103 049
		2007	95 424	0	69	644	24 760	43 675	17 749	5 344	2 548	516	105	14	0	0
	Mashua	2006	32 151	1 427	666	554	6 893	14 205	7 430	922	50	2	0	0	0	32 151
		2007	30 484	0	0	357	7 987	14 630	7 034	418	53	5	0	0	0	0
	Camote	2006	183 764	12 403	18 027	12 511	11 269	14 209	18 826	24 473	16 325	21 177	13 235	21 308	14 871	198 635
		2007	170 219	12 255	15 737	21 481	18 221	14 573	16 448	19 686	10 415	18 931	12 745	9 728	0	0
	Yuca	2006	1 049 333	87 959	93 668	86 819	89 919	91 412	92 795	92 484	96 970	105 063	108 278	103 968	90 592	1 139 925
		2007	1 067 830	91 628	99 702	89 964	90 144	92 804	91 417	89 824	103 947	107 807	109 844	100 749	0	0
	Cebolla	2006	532 533	43 131	35 388	37 531	35 361	45 957	51 649	80 158	44 401	47 935	49 671	61 352	44 132	576 666
		2007	579 609	54 292	43 663	44 095	42 332	37 258	52 597	66 884	58 424	70 276	57 764	52 024	0	0
	Ajo	2006	63 839	2 707	857	734	1 869	3 514	3 957	3 712	10 591	6 268	7 609	22 021	9 603	73 442
		2007	54 769	2 255	3 942	3 090	2 273	3 459	5 154	3 353	6 232	6 811	5 197	13 004	0	0
	Tomate	2006	148 923	20 696	11 268	9 452	7 627	10 193	13 394	10 809	9 083	9 063	21 602	25 737	20 792	169 715
		2007	135 234	26 762	13 435	9 963	11 910	8 972	10 220	10 104	10 156	8 611	15 056	10 045	0	0

pt/ Preliminar

1/ Incluye frijol bayo, caballero, canario, cocacho, panamito, larán.

Fuente : Direcciones Regionales de Agricultura - Dirección de Información Agraria

Elaboración : Ministerio de Agricultura - Dirección General de Información Agraria - Dirección de Estadística

Cuadro Nº 29

RENDIMIENTO PROMEDIO DE PRINCIPALES CULTIVOS, SEGÚN DEPARTAMENTO

Periodo: enero-noviembre . Años 2006 ^{pl} y 2007 ^{pl}

(kg/ha)

Departamento	Años	Arroz cáscara	Maíz amiláceo	Maíz grano seco ^{1/}	Frijol castilla	Frijol Pallar	Zaran- daja	Gar- banzo	Frijol loctao	Lenteja	Papa	Trigo	Maíz a. duro	Soya	Sorgo grano	Caña de azúcar
Total nacional	2006	6 943	1 294	1 117	1 404	1 740	1 196	1 519	1 513	886	12 335	1 320	3 678	1 573	5 374	110 737
	2007	7 252	1 227	1 086	1 285	1 879	1 384	1 275	1 750	858	12 473	1 227	3 899	1 624	2 411	121 769
Tumbes	2006	7 622	--	1 270	1 226	--	--	--	--	--	--	--	2 679	1 792	--	--
	2007	7 536	--	--	1 784	--	--	--	--	--	--	--	2 100	1 852	--	--
Plura	2006	8 536	932	799	1 777	--	--	--	--	--	11 900	899	3 653	1 523	--	--
	2007	9 216	901	919	1 830	2 000	--	--	--	--	11 577	818	3 631	1 504	--	--
Lambayeque	2006	7 682	1 785	954	1 267	1 357	1 198	1 267	1 545	--	7 368	832	4 970	--	6 737	85 024
	2007	8 635	1 891	922	1 178	1 237	1 534	1 136	1 750	--	7 368	1 160	5 296	--	--	105 891
La Libertad	2006	8 607	1 426	1 459	--	2 018	1 556	1 112	1 493	873	15 145	1 701	7 390	--	3 000	121 807
	2007	9 545	1 353	1 330	--	2 500	1 538	1 201	--	835	14 268	1 598	7 932	--	--	127 290
Cajamarca	2006	7 460	879	799	--	--	791	--	--	893	11 338	953	3 210	2 136	--	--
	2007	7 661	823	815	1 800	--	741	--	--	865	10 747	942	3 199	2 158	--	--
Cajamarca	2006	6 372	956	830	--	--	1 027	--	--	895	8 794	958	4 725	--	--	--
	2007	6 506	796	879	1 800	--	950	--	--	867	8 337	938	4 586	--	--	--
Chota	2006	7 513	830	819	--	--	703	--	--	719	13 503	920	3 055	--	--	--
	2007	7 475	828	810	--	--	664	--	--	726	13 076	1 001	3 140	--	--	--
Jaén	2006	7 577	956	706	--	--	--	--	--	--	6 386	936	1 993	2 136	--	--
	2007	7 764	913	727	--	--	--	--	--	--	6 369	866	2 008	2 158	--	--
Amazonas	2006	7 234	846	628	--	--	--	--	--	--	14 848	1 051	2 020	2 088	--	--
	2007	7 284	815	623	--	--	--	--	--	--	14 696	1 029	2 044	2 048	--	--
Ancash	2006	7 219	1 278	1 305	--	1 431	--	--	--	--	10 071	1 023	5 138	--	--	103 976
	2007	7 550	1 306	1 333	--	1 393	--	--	--	--	10 412	1 032	5 070	--	--	110 128
Lima	2006	5 000	1 540	2 115	1 654	2 000	--	--	--	--	24 280	1 489	8 425	--	--	128 462
	2007	5 000	1 510	2 082	1 698	--	--	--	--	--	23 066	1 494	8 589	--	--	136 272
Ica	2006	--	2 475	1 405	1 695	1 788	--	1 582	--	--	31 272	1 387	7 646	--	--	--
	2007	--	2 351	1 398	1 632	1 976	--	1 416	--	--	31 634	1 571	7 994	--	--	--
Huánuco	2006	2 991	1 181	1 289	--	--	--	--	--	--	12 542	1 191	2 638	--	--	--
	2007	3 387	1 211	1 289	--	--	--	--	--	--	13 339	1 192	2 694	--	--	--

continúa

Conclusión

Departamento	Años	Arroz cáscara	Maíz amiláceo	Frijol grano seco 1/	Frijol castilla	Pallar	Zaran-daja	Gar-banzo	Frijol loctao	Lenteja	Papa	Trigo	Maíz a. duro	Soya	Sorgo grano	Caña de azúcar
Pasco	2006	1 542	1 557	1 381	--	--	--	--	--	--	13 191	1 368	1 414	--	--	--
	2007	1 476	1 307	1 235	--	--	--	--	--	--	10 169	1 375	1 241	--	--	--
Junín	2006	3 207	1 448	1 115	--	--	--	--	--	--	15 589	1 453	2 394	1 045	--	--
	2007	3 223	1 325	1 139	--	--	--	--	--	--	14 388	1 439	2 535	1 068	--	--
Huancavelica	2006	--	1 287	1 142	--	1 273	--	--	--	1 069	8 972	1 216	1 463	--	--	--
	2007	--	1 271	1 130	--	1 000	--	--	--	1 075	9 252	1 185	1 275	--	--	--
Arequipa	2006	12 677	2 759	1 845	--	2 106	--	--	--	--	26 157	5 538	8 217	--	4 521	143 044
	2007	12 774	2 675	1 864	--	3 314	--	--	--	--	28 366	5 494	7 423	--	2 411	156 116
Moquegua	2006	--	1 323	2 704	--	--	--	--	--	--	12 410	1 304	3 493	--	--	--
	2007	--	1 314	2 541	--	--	--	--	--	--	13 027	1 120	3 578	--	--	--
Tacna	2006	--	2 547	--	--	--	--	--	--	--	16 713	2 841	3 537	--	--	--
	2007	--	2 513	--	--	--	--	--	--	--	17 731	2 706	3 324	--	--	--
Ayacucho	2006	2 138	949	959	1 065	1 063	--	1 000	--	909	13 282	1 013	1 734	--	--	--
	2007	1 841	919	974	1 055	1 160	--	929	--	1 000	13 302	1 048	1 742	--	--	--
Apurímac	2006	--	1 034	1 180	--	1 080	--	--	--	922	10 185	1 133	1 343	--	--	--
	2007	--	975	1 158	--	--	--	1 120	--	864	10 364	1 011	1 125	--	--	--
Abancay	2006	--	1 028	1 447	--	--	--	--	--	--	7 762	1 132	1 832	--	--	--
	2007	--	970	1 477	--	--	--	--	--	--	9 127	1 061	1 354	--	--	--
Andahuaylas	2006	--	1 039	1 027	--	1 080	--	--	--	922	11 453	1 133	1 066	--	--	--
	2007	--	980	947	--	--	--	1 120	--	864	10 894	988	930	--	--	--
Cusco	2006	1 619	2 156	1 129	795	--	--	600	--	--	9 535	1 600	1 460	1 210	--	--
	2007	1 287	2 085	1 132	962	--	--	--	--	--	9 707	1 517	1 693	1 193	--	--
Puno	2006	1 402	1 544	1 048	--	--	--	--	--	--	9 850	1 136	1 603	1 161	--	--
	2007	1 428	1 528	1 032	--	--	--	--	--	--	9 867	1 157	1 667	1 091	--	--
San Martín	2006	6 913	--	1 000	1 000	--	--	--	--	--	--	--	2 012	1 000	--	--
	2007	6 544	--	1 013	992	--	--	--	--	--	--	--	1 983	1 072	--	--
Loreto	2006	3 027	--	958	955	--	--	--	--	--	--	--	1 974	1 600	--	--
	2007	2 938	--	962	969	--	--	--	--	--	--	--	1 933	930	--	--
Ucayali	2006	2 445	--	1 415	1 512	--	--	--	--	--	--	--	2 270	1 544	--	--
	2007	2 502	--	1 489	1 283	--	--	--	--	--	--	--	2 196	1 607	--	--
Madre de Dios	2006	1 863	--	861	--	--	--	--	--	--	--	--	2 000	800	--	--
	2007	1 707	--	890	--	--	--	--	--	--	--	--	2 062	--	--	--

p/ Preliminar

1/ Incluye frijol bayo, caballero, canario, cocacho, panamito, larán.

Fuente : Direcciones Regionales de Agricultura - Dirección de Información Agraria

Elaboración : Ministerio de Agricultura - Dirección General de Información Agraria - Dirección de Estadística

Cuadro N° 30

RENDIMIENTO PROMEDIO DE PRINCIPALES CULTIVOS, SEGÚN DEPARTAMENTO
Período: enero-noviembre . Años 2006 ^{pl}y 2007^{pl}
(kg/ha)

Departamento	Años	Cebada grano	Cañil- hua	Kiwi- cha	Haba grano	Arveja grano	Chochu tarhui	Olluco	Oca	Mashua	Camote	Yuca	Cebolla	Ajo	Tomate
Total nacional	2006	1 278	1 016	1 875	1 228	1 006	1 104	5 717	5 874	5 741	17 700	11 162	31 546	9 359	30 314
	2007	1 240	1 047	1 940	1 242	980	1 128	5 819	5 766	5 749	16 421	11 211	33 582	9 402	30 285
Tumbes	2006	--	--	--	--	--	--	--	--	--	6 336	8 457	--	--	15 100
	2007	--	--	--	--	--	--	--	--	--	3 870	10 013	21 191	--	11 810
Piura	2006	779	--	--	1 030	751	--	2 584	2 361	--	23 684	5 845	15 484	2 500	16 378
	2007	815	--	--	1 047	659	--	2 688	2 741	--	21 065	5 881	26 438	2 657	19 835
Lambayeque	2006	709	--	2 000	692	612	--	1 357	1 460	--	12 580	8 553	14 258	--	21 330
	2007	823	--	--	971	962	--	1 379	1 287	--	13 152	10 156	23 537	--	22 435
La Libertad	2006	1 773	702	--	1 364	1 338	1 172	6 684	6 662	6 617	11 482	13 640	29 156	9 772	33 365
	2007	1 528	664	--	1 354	1 248	1 158	5 995	6 174	6 377	10 993	14 379	29 091	8 861	40 298
Cajamarca	2006	902	934	--	1 125	880	875	4 530	4 370	--	5 754	7 147	9 097	5 074	6 737
	2007	881	899	--	1 069	873	872	4 593	4 236	--	5 449	7 479	6 851	4 486	5 921
Cajamarca	2006	913	934	--	1 369	972	875	4 047	4 127	--	7 466	9 026	19 162	7 208	16 889
	2007	887	899	--	1 245	928	872	4 145	3 960	--	9 187	9 339	13 225	5 766	11 963
Chota	2006	818	--	--	794	786	--	5 377	4 943	--	5 307	5 896	4 429	3 897	4 548
	2007	833	--	--	793	839	--	5 095	4 708	--	5 116	6 556	4 574	3 829	4 881
Jaén	2006	835	--	--	898	757	--	4 693	4 700	--	--	8 129	3 734	4 067	4 614
	2007	872	--	--	886	703	--	5 530	--	--	--	8 170	3 770	3 965	4 740
Amazonas	2006	1 032	859	--	1 054	869	553	6 237	4 725	5 026	7 745	13 880	5 824	6 372	5 156
	2007	1 087	949	--	1 130	852	572	6 458	4 862	5 150	9 670	13 582	5 939	6 021	5 888
Ancash	2006	1 012	1 029	--	1 324	1 038	1 013	4 730	4 200	--	14 855	15 341	15 767	5 788	16 781
	2007	1 033	1 072	--	1 482	1 068	1 072	4 617	4 316	--	15 317	16 002	17 384	--	18 465
Lima	2006	1 513	--	--	1 444	1 182	--	3 844	4 277	5 360	23 067	30 528	23 906	7 035	26 580
	2007	1 589	--	--	1 468	1 315	--	4 217	4 643	4 512	19 974	31 176	21 921	7 103	24 960
Ica	2006	1 533	--	--	--	--	--	2 650	4 000	--	20 287	18 202	55 481	12 500	75 223
	2007	1 844	--	--	--	--	--	2 625	--	--	19 726	18 098	70 345	--	77 582
Huánuco	2006	1 341	822	--	1 096	1 100	1 176	8 675	5 947	5 571	10 712	10 102	12 558	4 655	16 528
	2007	1 310	838	--	1 094	1 064	1 217	9 402	5 964	5 854	11 348	10 099	14 511	4 645	24 941

Continúa

Conclusión

Departamento	Cebada		Quinua	Cañi-hua	Kiwi-cha	Haba grano	Arveja grano	Chocho tarhui	Olluco	Oca	Mashua	Camote	Yuca	Cebolla	Ajo	Tomate
	Años	grano														
Pasco	2006	1 488	--	--	--	1 424	1 133	--	6 449	6 848	--	--	12 042	--	--	10 667
	2007	1 537	--	--	--	1 660	800	--	5 460	6 341	--	--	12 013	--	--	12 500
	2006	1 427	1 305	--	--	1 445	1 361	--	6 641	6 121	6 420	--	10 659	18 884	7 513	11 741
Junín	2007	1 411	1 247	--	--	1 446	1 307	--	6 293	6 167	6 460	--	10 759	18 900	7 535	12 021
	2006	1 253	531	--	500	1 218	1 229	1 094	4 664	4 127	4 362	--	--	7 857	5 190	7 895
	2007	1 222	568	--	522	1 191	1 201	1 000	4 940	4 183	4 829	--	--	7 789	5 145	8 250
Huancavelica	2006	2 345	1 235	1 020	1 844	1 131	1 072	--	4 142	3 880	4 520	8 807	12 853	39 563	12 690	35 591
	2007	2 272	1 362	1 096	3 364	2 051	1 072	--	4 486	3 765	3 964	7 656	13 749	41 696	13 365	36 333
	2006	1 315	703	--	--	1 339	--	--	5 404	5 380	--	6 617	8 500	24 463	7 360	16 400
Moquegua	2007	1 159	780	--	--	1 391	--	--	5 638	5 525	4 833	7 800	9 100	20 003	6 873	18 833
	2006	--	--	--	--	--	--	--	--	--	--	10 320	--	31 806	8 023	29 142
	2007	--	--	--	--	--	--	--	--	--	--	10 636	--	30 357	9 178	28 000
Ayacucho	2006	933	894	--	925	918	900	1 151	3 997	3 736	3 460	8 444	8 330	8 520	4 469	12 054
	2007	894	842	--	867	867	864	929	3 749	3 650	3 527	9 233	9 048	8 416	4 500	12 605
	2006	1 160	926	--	1 053	1 044	936	990	6 380	5 510	5 028	6 889	5 760	5 722	4 748	15 497
Apurímac	2007	1 042	870	--	1 047	979	928	945	6 136	5 335	5 087	7 739	6 567	6 552	4 900	13 425
	2006	953	950	--	2 250	940	940	1 222	6 587	5 668	5 473	7 900	8 000	7 421	4 000	17 830
	2007	936	880	--	1 167	905	899	1 018	6 587	5 882	5 970	8 444	8 208	8 367	3 000	17 169
Andahuaylas	2006	1 263	913	--	978	1 116	935	881	6 235	5 436	4 897	6 682	5 180	5 296	4 791	6 066
	2007	1 094	866	--	1 034	1 025	938	903	5 810	5 043	4 565	6 893	4 925	5 199	4 984	6 033
	2006	1 387	941	700	2 248	1 401	1 101	1 024	5 804	5 571	5 866	8 000	9 853	12 235	--	18 389
Cusco	2007	1 539	1 101	409	2 194	1 441	1 028	1 114	6 469	5 014	5 487	8 000	10 091	13 031	--	17 191
	2006	1 140	1 035	782	--	1 240	941	1 251	6 685	8 055	7 126	7 909	9 942	18 052	--	8 565
	2007	1 162	1 071	779	--	1 259	957	1 259	6 704	8 175	7 285	7 757	10 107	18 682	--	8 381
San Martín	2006	--	--	--	--	--	--	--	--	--	--	--	11 994	--	--	10 293
	2007	--	--	--	--	--	--	--	--	--	--	--	12 094	--	--	9 837
	2006	--	--	--	--	--	--	--	--	--	--	--	10 453	3 580	--	5 101
Loreto	2007	--	--	--	--	--	--	--	--	--	--	--	10 328	3 180	--	4 983
	2006	--	--	--	--	--	--	--	--	--	--	--	8 476	14 315	--	6 622
	2007	--	--	--	--	--	--	--	--	--	--	--	8 272	14 218	--	6 211
Madre de Dios	2006	--	--	--	--	--	--	--	--	--	--	7 286	11 245	--	--	8 045
	2007	--	--	--	--	--	--	--	--	--	--	7 950	10 832	--	--	7 983
	2006	--	--	--	--	--	--	--	--	--	--	--	--	--	--	--

p/ Preliminar

Fuente : Direcciones Regionales de Agricultura - Dirección de Información Agraria

Elaboración : Ministerio de Agricultura - Dirección General de Información Agraria - Dirección de Estadística

Cuadro N° 31

MOVIMIENTO NACIONAL DE POLLOS "BB" REPRODUCTORES Y DE PRODUCCION SEGÚN LINEA
Periodo: Noviembre - 2007 p/
(unidades)

VARIABLE	Noviembre		Var. %	Enero-Noviembre		Var. %
	2006	2007		2006	2007	
LINEA CARNE						
Abuelos (HLH)						
Importación	16 000	0	-100,0	103 326	108 500	5,0
Producción	0	0		0	0	0,0
Colocación	16 000	0	-100,0	103 326	108 500	5,0
PADRES HEMBRAS						
Importación	0	31 200	0,0	118 560	197 140	66,3
Producción	329 310	516 895	57,0	4 173 374	4 574 023	9,6
Exportación	62 500	85 400	36,6	932 660	964 056	3,4
Colocación	266 810	462 695	73,4	3 359 274	3 807 107	13,3
HUEVOS FERTILES (padres)						
Importación	0	0	0,0	0	0	0,0
Exportación	0	0	0,0	0	0	0,0
POLLOS BB						
Importación	0	0	0,0	0	0	0
Producción	32 701 085	33 271 863	1,7	335 732 645	352 031 067	4,9
Exportación	0	0	0,0	0	0	0
Colocación	32 700 246	33 270 546	1,7	335 720 182	351 995 376	4,8
HUEVOS FERTILES (pollos BB)						
Importación	0	0	0,0	0	0	0,0
Exportación	3 017 120	2 306 160	-23,6	28 845 100	30 227 400	4,8
LINEA POSTURA						
ABUELOS (HLH)						
Importación	0	0	0,0	0	0	0,0
Producción	0	0	0,0	0	0	0,0
Colocación	0	0	0,0	0	0	0,0
PADRES (HEMBRAS)						
Importación	5 000	13 620	172,4	167 960	184 300	9,7
Producción	0	0	0,0	0	0	0,0
Exportación	0	0	0,0	0	0	0,0
Colocación	5 000	13 620	172,4	167 960	184 300	9,7
POLLAS BB						
Importación	0	0	0,0	0	0	0,0
Producción	1 170 486	1 324 343	13,1	13 008 525	13 086 887	0,6
Exportación	0	0	0,0	0	0	0,0
Colocación	1 169 946	1 324 343	13,2	13 007 275	13 084 941	0,6
HUEVOS FERTILES (pollas BB)						
Importación	0	0	0,0	0	0	0,0
Exportación	0	0	0,0	0	0	0,0

p/ Preliminar

Fuente: Superintendencia de Aduanas.
Plantas de Incubación

Elaboración: Ministerio de Agricultura - Dirección General de Información Agraria- Dirección de Estadística /Estadística Pecuaria

**COLOCACION DE POLLOS BB LINEA CARNE Y POSTURA
SEGÚN ZONA GEOGRAFICA Y DEPARTAMENTO**
Periodo : Enero - Noviembre 2007 p/
(unidades)

ZONA GEOGRAFICA / DEPARTAMENTO	Noviembre				Enero-Noviembre			
	CARNE		POSTURA		CARNE		POSTURA	
	Pollos	Reprod. (h)	Ponedoras	Reproductoras	Pollos	Reprod. (h)	Ponedoras	Reproductoras
NACIONAL	33 270 546	462 695	1 324 343	13 620	351 995 376	3 807 107	13 084 941	184 300
NORTE	7 695 057	98 981	181 971	0	75 683 218	1 284 793	3 154 407	10 000
Tumbes	300	0	0	0	9 241	0	0	0
Piura	392 680	0	0	0	4 794 671	0	175 902	0
Lambayeque	472 700	0	0	0	1 013 260	154 685	307 491	0
La Libertad	6 816 167	98 981	181 971	0	69 719 805	1 130 108	2 667 036	10 000
Cajamarca	10 010	0	0	0	115 841	0	3 978	0
Amazonas	3 200	0	0	0	30 400	0	0	0
CENTRO	21 476 782	327 044	1 009 902	13 620	222 802 006	2 306 477	8 432 500	167 500
Ancash	724 483	0	0	0	8 930 466	0	110 464	0
Lima	19 413 038	309 704	667 235	6 480	202 789 534	2 206 517	4 190 106	101 420
Ica	1 333 761	17 340	342 667	7 140	10 761 286	99 960	4 123 495	66 080
Huánuco	5 300	0	0	0	31 434	0	1 750	0
Huancavelica	0	0	0	0	0	0	0	0
Junín	200	0	0	0	229 087	0	6 685	0
Pasco	0	0	0	0	60 199	0	0	0
SUR	3 146 084	28 000	22 900	0	36 478 701	162 690	569 952	3 600
Arequipa	2 717 705	28 000	17 680	0	31 538 024	162 690	331 527	3 600
Moquegua	0	0	0	0	0	0	67 398	0
Tacna	400 079	0	5 220	0	4 453 529	0	167 677	0
Ayacucho	0	0	0	0	1 100	0	0	0
Apurímac	0	0	0	0	4 600	0	0	0
Cusco	28 300	0	0	0	481 448	0	2 850	0
Puno	0	0	0	0	0	0	500	0
ORIENTE	952 623	8 670	109 570	0	17 031 451	53 147	928 082	3 200
San Martín	490 330	0	70 860	0	6 296 096	22 632	457 726	3 200
Loreto	357 199	8 670	11 710	0	5 390 415	23 460	255 235	0
Ucayali	19 300	0	10 000	0	4 539 671	0	188 121	0
Madre de Dios	85 794	0	17 000	0	805 269	7 055	27 000	0
Eliminados	1 317	0	0	0	35 691	0	1 946	0
Exportados	0	85 400	0	0	0	964 056	0	0
P/Preeliminar								

Nota: H= Hembras

Fuente: Superintendencia Nacional de aduanas-Plantas de Incubación

Elaboración: Ministerio de Agricultura-Dirección General de Información Agraria-Dirección de Estadística

Cuadro N° 33

PRODUCCION NACIONAL DE PRINCIPALES PRODUCTOS PECUARIOS SEGUN MES.

Periodo : Enero - Diciembre 2006 y Enero - Noviembre 2007 p/

(t)

Mes	Carne ave			Carne ovino			Carne porcino			Carne vacuno			Huevo			Leche fresca vaca		
	2006	2007	Var.%	2006	2007	Var.%	2006	2007	Var.%	2006	2007	Var.%	2006	2007	Var.%	2006	2007	Var.%
ene	63 739	71 371	12,0	2 290	2 243	-2,1	8 413	8 621	2,5	11 612	11 974	3,1	16 089	19 066	18,5	116 448	122 083	4,8
feb	59 913	67 693	13,0	2 408	2 448	1,6	8 345	8 481	1,6	12 405	12 928	4,2	15 868	18 195	14,7	115 622	120 941	4,6
mar	63 046	71 193	12,9	2 761	2 746	-0,6	8 448	8 751	3,6	13 225	13 601	2,8	16 233	18 193	12,0	127 401	130 663	2,6
abr	62 582	67 329	7,6	3 165	3 203	1,2	8 901	9 146	2,8	14 757	14 528	-1,6	16 563	18 130	9,5	126 672	130 525	3,0
may	66 146	71 654	8,3	3 395	3 405	0,3	9 164	9 395	2,5	14 619	14 731	0,8	16 802	17 723	5,5	126 690	131 225	3,6
jun	67 548	72 144	6,8	3 443	3 440	-0,1	8 987	9 360	4,1	14 351	14 593	1,7	16 765	17 006	1,4	122 860	127 007	3,4
jul	69 791	72 525	3,9	3 300	3 348	1,4	9 311	9 683	4,0	14 471	14 616	1,0	17 206	17 013	-1,1	120 785	124 941	3,4
ago	68 414	72 564	6,1	3 111	3 012	-3,2	9 280	9 467	2,0	14 010	14 324	2,2	17 428	16 975	-2,6	117 384	122 512	4,4
set	69 026	73 293	6,2	2 796	2 758	-1,3	9 232	9 142	-1,0	13 568	13 893	2,4	17 376	16 656	-4,1	112 188	118 431	5,6
oct	69 762	73 702	5,6	2 417	2 480	2,6	9 287	9 544	2,8	13 147	13 688	4,1	17 235	16 507	-4,2	113 390	121 510	7,2
nov	68 296	70 594	3,4	2 355	2 471	4,9	8 991	9 405	4,6	12 886	13 312	3,3	17 293	16 520	-4,5	111 340	120 332	8,1
dic	72 937			2 452			10 294			13 517			17 547			118 105		
ene-nov	728 264	784 062	7,7	31 442	31 552	0,4	98 359	100 995	2,7	149 052	152 188	2,1	184 858	191 973	3,8	1 310 782	1 370 169	4,5
ene dic	801 201			33 894			108 653			162 569			202 405			1 428 887		

Continúa

Conclusión

Mes	Carne caprino			Carne alpaca			Carne llama			Fibra alpaca			Fibra llama			Lana ovino		
	2006	2007	Var. %	2006	2007	Var. %	2006	2007	Var. %	2006	2007	Var. %	2006	2007	Var. %	2006	2007	Var. %
ene	511	506	-0,9	515	536	4,1	248	260	5,1	165	210	26,8	38	68	79,6	949	1 174	23,7
feb	516	541	4,8	636	656	3,2	282	301	6,5	623	699	12,2	90	99	10,0	3 281	3 429	4,5
mar	553	583	5,5	769	783	1,7	311	353	13,6	520	590	13,6	82	97	18,2	3 105	2 983	-3,9
abr	578	580	0,5	990	1 011	2,1	387	407	5,2	80	65	-18,7	28	20	-28,5	561	539	-3,9
may	551	587	6,6	999	1 014	1,5	394	413	4,8	52	49	-6,0	8	8	2,8	459	458	-0,3
jun	591	590	-0,2	983	999	1,6	411	419	1,8	7	7	6,5	2	1	-36,8	305	296	-3,1
jul	595	600	0,8	1 006	993	-1,4	383	394	2,8	5	3	-40,1	1	1	-26,9	195	275	41,3
ago	636	565	-11,2	806	856	6,2	344	344	0,1	1	3	261,9	0	0	62,5	135	186	38,1
set	615	547	-11,1	662	724	9,3	310	321	3,6	9	4	-49,3	0	0	-85,6	52	63	22,0
oct	566	524	-7,4	600	676	12,6	264	276	4,5	91	78	-13,9	24	15	-38,4	20	13	-38,0
nov	561	528	-6,0	523	596	14,0	248	270	8,9	1 586	1 537	-3,1	250	259	3,6	824	710	-13,8
dic	608			482			297			365			100			482		
ene-nov	6 273	6 152	-1,9	8 490	8 843	4,2	3 581	3 757	4,9	3 138	3 246	3,4	522	567	8,7	9 886	10 126	2,4
ene-dic	6 881			8 972			3 878			3 504			621			10 367		

p/ Preliminar

Fuente: Direcciones Regionales Agrarias - Dirección de Información Agraria.

Elaboración: Ministerio de Agricultura-Dirección General de Información Agraria-Dirección de Estadística.

Cuadro Nº 34

PRODUCCION NACIONAL DE CARNE OVINO POR MES SEGUN DEPARTAMENTO.

Periodo : Enero - diciembre 2006 y enero - noviembre 2007 p/
(t)

Departamento	Año	ene - nov	ene	feb	mar	abr	may	jun	jul	ago	set	oct	nov	dic	ene - dic
TOTAL NACIONAL	2006	31 441,9	2 290,0	2 408,5	2 761,3	3 164,6	3 394,9	3 442,7	3 300,4	3 111,4	2 795,8	2 417,2	2 355,2	2 451,9	33 893,7
	2007	31 552,4	2 242,6	2 447,6	2 745,5	3 202,6	3 404,6	3 440,2	3 348,1	3 011,9	2 758,4	2 480,1	2 470,8		
Amazonas	2006	62,0	4,5	5,1	6,1	6,0	5,8	5,7	5,5	5,6	5,8	6,1	5,7	6,4	68,4
	2007	55,4	4,5	5,0	5,3	4,9	5,2	4,8	5,4	4,7	4,9	5,5	5,2		
Ancash	2006	901,6	80,5	80,6	80,8	81,1	81,3	81,7	82,3	83,0	83,0	83,4	84,0	84,1	985,7
	2007	898,8	80,7	80,9	81,1	81,1	81,5	81,7	82,0	82,0	82,3	82,5	83,1		
Apurímac	2006	863,3	76,0	77,9	82,1	85,0	86,9	82,6	83,5	80,4	74,1	67,3	67,4	69,6	932,9
	2007	958,5	82,7	84,6	88,4	90,5	91,9	92,1	92,9	90,9	78,5	83,7	82,3		
Abancay	2006	306,8	26,4	26,6	26,8	28,3	31,8	31,5	30,7	27,5	25,9	26,0	25,3	28,3	335,1
	2007	358,0	30,6	30,5	32,9	33,5	34,1	35,0	36,5	35,4	26,4	33,3	29,8		
Andahuaylas	2006	556,5	49,7	51,4	55,3	56,7	55,1	51,1	52,8	52,9	48,2	41,3	42,0	41,3	597,8
	2007	600,5	52,1	54,1	55,5	57,0	57,8	57,2	56,4	55,5	52,0	50,4	52,5		
Arequipa	2006	1 132,6	95,6	91,1	98,4	109,3	106,0	108,8	106,5	106,9	103,6	104,0	102,5	104,6	1 237,2
	2007	1 144,7	95,7	91,1	96,8	109,7	107,2	112,0	109,1	111,7	108,8	104,0	98,6		
Ayacucho	2006	1 793,8	106,8	132,1	188,8	217,9	205,8	207,5	185,9	179,2	113,2	124,6	132,2	142,5	1 936,3
	2007	1 846,7	111,6	133,1	181,3	214,7	208,0	199,7	204,0	167,0	151,0	133,3	143,1		
Cajamarca	2006	1 456,9	128,7	130,3	139,1	135,5	135,0	133,1	140,3	138,6	123,9	128,5	123,7	137,5	1 594,4
	2007	1 567,4	137,3	148,9	142,7	148,1	129,3	132,8	156,1	142,1	143,7	143,9	142,5		
Cajamarca	2006	1 161,6	102,4	103,1	111,8	108,5	108,7	107,0	113,4	111,3	96,6	102,8	96,1	108,4	1 270,0
	2007	1 272,6	111,1	120,9	117,1	121,4	104,0	104,5	127,9	115,1	117,5	116,7	116,4		
Chota	2006	292,4	26,3	27,2	27,0	26,7	26,1	25,8	26,6	27,1	27,0	25,3	27,3	28,9	321,3
	2007	291,4	26,2	27,8	25,4	26,4	24,9	27,9	27,8	26,7	25,7	26,8	25,9		
Jaén	2006	2,9	0,0	0,1	0,3	0,3	0,1	0,3	0,3	0,3	0,4	0,4	0,3	0,3	3,2
	2007	3,4	0,1	0,2	0,3	0,3	0,4	0,4	0,4	0,3	0,4	0,4	0,3		
Cusco	2006	3 804,3	366,9	308,8	342,0	358,1	366,8	393,1	367,9	423,2	387,2	263,0	227,3	300,9	4 105,2
	2007	3 354,1	297,7	324,4	325,2	343,6	355,9	326,9	306,8	283,5	281,3	255,6	253,3		
Huancavelica	2006	1 233,1	105,9	110,5	120,9	132,9	132,9	132,2	117,5	105,2	93,1	92,0	90,2	95,7	1 328,9
	2007	1 261,4	111,2	118,4	123,0	131,7	132,5	131,2	125,3	104,1	94,7	95,1	94,2		
Huánuco	2006	2 135,5	202,6	196,9	194,6	196,8	187,0	191,2	205,4	194,4	191,6	184,9	190,2	200,3	2 335,8
	2007	1 923,6	174,1	175,3	183,0	186,5	184,3	184,5	185,0	173,1	158,1	156,8	162,7		

Continúa

Conclusión

Departamento	Año	ene - nov	ene	feb	mar	abr	may	jun	jul	ago	set	oct	nov	dic	ene - dic
Ica	2006	60,5	4,3	4,1	5,3	7,1	5,9	5,4	7,2	5,2	4,7	5,0	6,4	9,8	70,4
	2007	64,3	5,0	5,4	5,6	7,2	6,2	5,9	7,9	4,9	4,8	5,5	5,9		
Junín	2006	2 371,9	179,4	214,1	204,6	211,6	234,2	236,9	225,7	224,1	222,4	211,2	207,7	203,1	2 575,0
	2007	2 439,0	183,9	204,8	212,3	219,0	256,8	253,6	226,1	221,4	222,9	218,0	220,3		
La Libertad	2006	1 680,8	143,8	148,1	147,8	153,7	155,4	158,8	155,3	153,6	149,0	156,3	159,1	165,7	1 846,5
	2007	1 823,7	154,7	158,9	158,8	166,0	170,5	175,6	167,1	166,1	161,0	168,2	177,0		
Lambayeque	2006	375,1	36,5	36,3	28,2	31,9	33,7	32,4	36,9	38,7	33,4	34,1	33,1	36,0	411,1
	2007	423,2	35,2	33,3	33,1	38,7	44,6	42,0	36,1	42,3	41,1	39,8	36,9		
Lima	2006	1 138,8	103,2	87,6	95,5	103,8	133,5	102,0	115,5	114,4	96,1	97,3	89,9	105,1	1 243,9
	2007	1 117,5	98,6	88,9	94,6	105,0	106,3	100,7	114,8	110,4	97,5	98,6	102,0		
Loreto	2006	7,1	0,7	0,7	0,7	0,5	0,5	0,6	0,4	0,7	0,8	0,8	0,7	1,2	8,3
	2007	10,7	0,8	0,8	1,0	1,2	0,8	1,1	0,8	1,2	0,9	1,2	0,9		
Madre de Dios	2006	33,0	3,9	2,6	3,1	2,8	2,9	2,5	2,9	2,9	3,1	3,1	3,1	3,3	36,3
	2007	34,7	2,5	2,6	3,0	3,5	3,4	3,4	3,1	2,8	3,1	3,5	3,7		
Moquegua	2006	96,9	8,6	7,3	8,3	10,8	7,2	8,2	8,5	9,9	9,2	9,9	9,0	9,9	106,8
	2007	100,3	7,9	8,5	10,2	9,8	9,3	9,4	9,2	8,8	8,9	8,8	9,5		
Pasco	2006	1 602,8	88,8	109,1	149,9	162,8	184,4	193,9	182,3	156,7	113,2	103,6	158,1	181,2	1 783,9
	2007	1 705,3	96,6	126,8	125,1	173,3	175,9	212,2	223,6	188,3	111,9	117,5	154,0		
Piura	2006	572,0	49,0	51,0	50,0	49,0	45,0	48,0	44,0	48,0	60,0	60,0	68,0	78,0	650,0
	2007	584,0	54,0	53,0	54,0	54,0	53,0	52,0	55,0	52,0	50,0	53,0	54,0		
Puno	2006	9 802,9	477,0	586,7	788,4	1 081,1	1 256,5	1 288,8	1 196,9	1 009,8	897,0	651,8	568,9	484,9	10 287,8
	2007	9 924,7	478,4	574,3	793,9	1 087,3	1 254,1	1 290,9	1 209,3	1 024,1	923,6	676,0	612,9		
San Martín	2006	83,1	7,9	7,3	6,7	6,8	6,9	8,3	7,7	8,7	8,6	7,5	6,7	9,1	92,3
	2007	82,3	7,3	6,8	6,2	6,5	7,4	7,6	7,9	8,6	7,8	8,6	7,6		
Tacna	2006	152,3	12,8	12,8	13,0	13,4	14,6	14,2	14,8	14,9	14,6	14,3	12,9	13,4	165,7
	2007	139,4	13,2	13,0	12,7	12,8	12,9	12,6	12,6	13,1	12,4	12,0	12,2		
Tumbes	2006	37,8	2,2	2,7	2,9	2,9	3,3	3,3	3,8	3,9	4,2	4,3	4,3	4,8	42,5
	2007	44,0	4,5	3,9	3,5	3,2	3,5	3,6	4,0	4,5	4,7	4,2	4,5		
Ucayali	2006	43,7	4,4	4,7	4,0	3,9	3,5	3,5	3,6	3,5	4,1	4,4	4,2	4,6	48,3
	2007	48,8	4,4	4,7	4,7	4,5	4,1	3,8	4,2	4,3	4,7	4,9	4,5		

p/ Preliminar

Fuente: Direcciones Regionales Agrarias - Dirección de Información Agraria.

Elaboración: Ministerio de Agricultura - Dirección General de Información Agraria - Dirección de Estadística/ Estadística Pecuaria.

Cuadro Nº 35

PRODUCCION NACIONAL DE CARNE PORCINO POR MES SEGUN DEPARTAMENTO.

Periodo : Enero - diciembre 2006 y enero - noviembre 2007 p/

(t)

Departamento	Año	ene - nov	ene	feb	mar	abr	may	jun	jul	ago	set	oct	nov	dic	ene - dic
TOTAL NACIONAL	2006	98 358,5	8 412,5	8 345,3	8 448,2	8 901,3	9 163,9	8 987,2	9 310,6	9 279,7	9 231,6	9 287,4	8 990,7	10 294,2	108 652,7
	2007	100 994,8	8 620,8	8 481,5	8 750,7	9 146,2	9 395,4	9 359,8	9 683,5	9 466,8	9 141,7	9 543,9	9 404,7		
Amazonas	2006	984,7	81,1	86,6	94,3	94,4	84,8	84,3	88,9	91,1	90,6	93,7	94,7	100,3	1 085,0
	2007	969,5	81,6	87,1	91,1	84,6	86,2	87,5	85,0	85,5	93,0	96,7	91,3		
Ancash	2006	955,4	70,6	71,0	88,7	89,5	88,7	89,3	97,5	88,7	89,0	91,0	91,4	92,2	1 047,6
	2007	888,4	76,0	76,2	76,7	76,8	77,4	83,5	83,9	84,0	84,3	84,6	85,0		
Apurímac	2006	1 581,2	138,0	143,7	147,2	130,2	165,2	148,4	144,3	122,1	127,1	146,9	168,0	168,1	1 749,3
	2007	1 888,8	174,3	174,4	203,3	200,0	169,7	173,3	162,8	144,8	144,2	161,5	180,6		
Abancay	2006	503,7	45,7	47,7	43,3	43,7	46,7	47,1	51,2	43,3	41,2	43,7	50,0	50,9	554,7
	2007	540,0	50,2	52,2	51,5	53,1	50,1	51,8	54,0	50,5	43,3	41,5	41,8		
Andahuaylas	2006	1 077,5	92,4	96,0	103,9	86,5	118,5	101,3	93,1	78,8	85,9	103,2	118,0	117,2	1 194,7
	2007	1 348,8	124,1	122,2	151,8	146,9	119,6	121,4	108,9	94,3	100,8	120,0	138,8		
Arequipa	2006	3 891,4	343,2	345,0	350,4	355,9	361,2	356,8	349,4	351,8	356,0	362,3	359,4	393,4	4 284,8
	2007	3 945,8	347,0	347,8	352,1	359,4	365,7	360,1	359,6	363,2	356,2	370,4	364,2		
Ayacucho	2006	2 416,4	168,3	195,7	244,4	292,3	257,2	235,3	247,1	217,4	184,6	175,3	198,8	215,5	2 632,0
	2007	2 448,5	158,3	179,3	225,1	268,8	252,5	238,9	244,1	214,3	216,6	214,5	236,1		
Cajamarca	2006	3 851,1	340,4	339,9	349,0	353,3	354,9	338,9	365,2	359,2	344,6	357,4	348,3	408,5	4 259,6
	2007	4 264,0	372,4	377,5	364,1	348,6	346,7	361,9	406,1	420,2	436,2	434,0	396,4		
Cajamarca	2006	1 929,1	173,2	174,6	170,3	178,2	187,2	166,2	183,6	182,1	168,5	178,2	167,2	200,0	2 129,1
	2007	2 122,9	193,8	193,8	177,8	163,0	157,0	170,6	200,8	218,1	231,1	231,0	186,0		
Chota	2006	940,9	80,8	79,5	84,1	86,2	81,7	85,0	87,8	87,5	85,9	90,4	92,0	105,0	1 045,9
	2007	1 029,6	90,8	88,9	88,1	86,8	86,6	91,1	100,3	100,5	101,9	96,8	97,8		
Jaén	2006	981,1	86,4	85,7	94,6	88,9	86,0	87,7	93,9	89,7	90,3	88,8	89,2	103,5	1 084,6
	2007	1 111,5	87,8	94,8	98,2	98,8	103,1	100,2	104,9	101,7	103,2	106,1	112,6		
Cusco	2006	2 697,4	179,3	217,4	245,1	238,7	238,3	247,9	252,4	226,9	229,8	277,3	244,5	233,5	2 930,9
	2007	3 501,3	280,4	335,1	339,4	355,7	345,3	318,9	298,5	279,0	271,2	368,9	309,0		
Huancavelica	2006	1 441,4	117,8	116,6	126,6	135,0	153,4	137,1	139,1	134,3	130,4	129,3	121,8	129,3	1 570,7
	2007	1 347,3	109,3	117,1	119,1	132,0	131,5	137,1	128,8	108,9	131,5	117,7	114,3		
Huánuco	2006	10 982,1	996,3	960,3	947,1	1 009,2	973,0	1 027,9	1 094,7	1 037,9	968,9	1 011,6	955,3	1 060,6	12 042,7
	2007	11 160,9	940,2	998,2	1 013,7	1 097,1	1 036,2	1 089,6	1 128,5	1 042,3	939,8	942,5	932,6		

Continúa

Conclusión

Departamento	Año	ene - nov	ene	feb	mar	abr	may	jun	jul	ago	set	oct	nov	dic	ene - dic
Ica	2006	508,4	38,3	40,4	53,4	52,4	43,5	45,4	57,1	45,9	40,6	45,7	45,7	65,6	573,9
	2007	563,7	42,0	46,7	60,8	54,1	47,8	50,0	66,1	44,7	41,8	52,9	56,8		
Junín	2006	2 161,0	161,5	207,7	203,0	209,9	209,6	209,2	202,4	195,2	192,2	189,3	181,0	190,0	2 351,0
	2007	2 229,4	157,6	206,0	216,6	219,3	218,8	217,9	210,5	196,7	192,3	199,1	194,7		
La Libertad	2006	7 695,8	712,8	654,3	661,0	661,1	692,7	722,6	811,3	734,5	692,3	698,8	654,4	681,7	8 377,5
	2007	7 978,2	738,8	683,5	688,2	687,4	720,0	749,5	791,1	765,5	721,6	723,9	708,7		
Lambayeque	2006	1 574,6	138,1	133,7	115,4	134,0	138,4	139,6	144,5	169,1	156,8	151,4	153,5	177,2	1 751,8
	2007	1 840,6	157,6	153,8	139,0	161,4	178,2	188,3	166,0	181,6	175,9	169,0	169,8		
Lima	2006	41 804,6	3 590,2	3 413,8	3 426,4	3 735,3	3 945,4	3 659,6	3 796,0	3 943,2	4 118,3	4 139,9	4 036,6	4 864,1	46 668,7
	2007	41 915,5	3 711,4	3 289,4	3 369,8	3 601,3	3 953,2	3 819,6	4 021,3	3 955,9	3 893,3	4 213,2	4 087,3		
Loreto	2006	1 007,1	86,4	96,8	93,9	95,0	88,9	93,0	87,7	89,5	88,6	94,3	93,1	95,9	1 103,0
	2007	1 052,4	92,0	93,0	93,9	99,3	97,0	91,1	96,7	93,3	94,1	96,2	105,9		
Madre de Dios	2006	140,7	13,7	12,5	12,1	12,2	12,5	12,0	13,0	13,2	12,4	12,7	14,4	15,7	156,4
	2007	154,3	12,7	12,6	12,8	13,0	13,0	12,8	15,2	17,3	15,7	14,4	15,0		
Moquegua	2006	350,1	28,9	26,8	29,2	28,1	31,3	36,4	37,3	35,7	32,6	32,3	31,7	35,5	385,6
	2007	347,9	30,0	28,0	31,3	28,5	31,6	29,5	31,0	32,0	33,8	35,0	37,3		
Pasco	2006	1 760,2	91,0	139,0	177,0	187,9	189,8	189,6	178,2	173,0	157,8	138,8	138,1	210,3	1 970,5
	2007	1 757,9	94,1	144,2	153,3	170,9	185,7	200,5	207,2	175,9	137,3	133,1	155,9		
Piura	2006	6 649,0	616,0	654,0	599,0	562,0	573,0	617,0	620,0	672,0	676,0	535,0	565,0	582,0	7 231,0
	2007	6 316,0	528,0	602,0	624,0	569,0	517,0	521,0	546,0	643,0	586,0	583,0	597,0		
Puno	2006	1 979,4	127,1	150,2	178,1	207,5	230,1	229,0	241,7	190,0	163,2	130,7	131,6	134,7	2 114,1
	2007	2 028,8	132,6	153,1	178,0	213,8	236,0	232,8	242,6	191,4	178,6	137,8	132,3		
San Martín	2006	2 773,3	274,9	233,7	241,3	219,3	227,9	258,8	243,6	285,5	273,0	264,4	251,0	284,1	3 057,4
	2007	2 908,6	247,5	242,3	265,7	280,7	282,0	283,1	254,5	289,3	253,4	255,8	294,3		
Tacna	2006	344,2	30,8	28,3	30,5	29,7	32,4	31,7	33,3	35,2	30,4	32,3	29,7	32,9	377,0
	2007	559,5	45,2	49,1	46,4	44,1	45,5	44,7	58,0	53,9	60,2	57,7	54,8		
Tumbes	2006	198,7	8,7	12,9	14,0	12,2	14,1	19,8	17,8	20,9	25,5	25,9	26,8	29,7	228,3
	2007	277,3	27,3	23,0	22,0	22,3	23,1	23,7	27,0	29,4	27,2	25,1	27,2		
Ucayali	2006	610,4	59,1	64,8	61,4	56,1	57,7	57,8	48,2	47,4	51,0	51,3	55,8	93,4	703,8
	2007	650,3	64,4	62,1	64,4	58,3	55,5	64,7	53,1	54,8	57,8	57,1	58,1		

p/ Preliminar

Fuente: Direcciones Regionales Agrarias - Dirección de Información Agraria.

Elaboración: Ministerio de Agricultura - Dirección General de Información Agraria - Dirección de Estadística / Estadística Pecuaria.

Cuadro Nº 36

PRODUCCION NACIONAL DE CARNE AVE POR MES SEGUN DEPARTAMENTO.

Periodo : Enero - diciembre 2006 y enero - noviembre 2007 p/

(t)

Departamento	Año	ene - nov	ene	feb	mar	abr	may	jun	jul	ago	set	oct	nov	dic	ene - dic
TOTAL NACIONAL	2006	728 264	63 739,0	59 912,9	63 045,9	62 582,0	66 146,4	67 548,2	69 791,0	68 413,9	69 026,2	69 762,2	68 295,9	72 937,0	801 200,6
	2007	784 062	71 370,8	67 692,9	71 193,3	67 328,9	71 653,9	72 143,5	72 525,4	72 564,2	73 283,4	73 702,1	70 593,5		
Amazonas	2006	839,9	65,9	69,5	78,8	68,0	72,3	74,3	75,8	80,6	81,6	85,9	87,2	87,9	927,8
	2007	878,6	71,2	77,9	78,5	78,4	79,5	80,9	81,0	80,9	82,2	84,5	83,7		
Ancash	2006	3 950,0	355,2	359,9	356,0	356,9	357,6	357,9	360,2	361,2	362,5	362,9	363,6	364,7	4 314,6
	2007	4 065,4	387,8	369,7	389,7	368,4	377,7	371,4	358,6	359,9	361,1	368,3	352,9		
Apurímac	2006	309,7	26,8	26,1	27,6	34,7	31,6	29,4	29,1	23,8	24,6	28,5	27,5	29,1	338,8
	2007	344,0	26,9	27,7	30,4	36,2	31,1	32,7	35,1	29,2	31,2	33,9	29,6		
Abancay	2006	102,1	9,6	9,1	9,2	10,8	10,5	9,2	9,0	8,3	8,4	8,8	9,1	9,8	111,9
	2007	98,8	9,2	9,4	9,6	9,7	9,1	8,8	8,8	8,6	8,5	9,2	7,8		
Andahuaylas	2006	207,6	17,2	17,1	18,5	23,9	21,0	20,2	20,1	15,5	16,2	19,7	18,4	19,4	227,0
	2007	245,3	17,6	18,3	20,8	26,5	22,0	24,0	26,3	20,6	22,7	24,7	21,7		
Arequipa	2006	56 802,5	4 686,4	4 557,7	4 282,8	5 075,7	5 110,5	5 162,5	5 574,7	5 456,7	5 731,1	5 378,7	5 785,7	5 761,3	62 563,8
	2007	61 662,1	5 210,1	4 946,9	4 877,3	5 425,2	5 710,7	5 690,7	5 912,1	5 994,2	6 036,2	5 877,5	5 981,2		
Ayacucho	2006	461,2	35,3	38,7	43,4	48,3	46,1	42,9	45,1	43,0	38,5	38,8	41,3	49,2	510,4
	2007	479,9	35,4	39,3	41,5	51,3	50,8	42,2	45,3	43,8	38,2	40,6	51,7		
Cajamarca	2006	1 900,9	176,7	167,9	157,9	174,1	173,6	174,0	178,4	175,9	176,4	173,7	172,3	196,1	2 097,0
	2007	1 972,0	171,3	176,7	168,8	178,1	178,5	181,8	184,8	183,7	185,7	183,0	179,6		
Cajamarca	2006	604,3	55,0	56,4	47,7	55,6	55,3	55,1	57,0	55,8	55,5	55,2	55,7	58,2	662,6
	2007	688,1	54,3	60,0	55,5	59,6	61,1	61,5	62,6	61,0	60,5	61,2	60,7		
Chota	2006	983,9	88,9	86,3	83,6	90,3	89,4	91,1	92,1	91,2	92,1	90,6	88,3	95,3	1 079,2
	2007	921,7	84,2	84,2	79,4	84,9	80,0	84,6	84,7	85,8	87,4	85,0	81,6		
Jaén	2006	312,6	32,8	25,2	26,5	28,1	28,9	27,9	29,4	28,8	28,9	28,0	28,3	42,6	355,2
	2007	392,2	32,9	32,6	33,8	33,6	37,3	35,7	37,5	36,9	37,8	36,8	37,2		
Cusco	2006	960,1	69,7	70,1	71,5	79,1	84,9	96,5	101,6	94,9	92,9	96,8	102,2	112,1	1 072,2
	2007	936,1	102,4	83,1	84,5	85,3	86,5	83,5	84,2	77,8	80,6	83,8	84,5		
Huancavelica	2006	367,4	36,9	37,2	34,7	34,8	34,5	34,9	33,6	31,4	28,9	28,7	32,0	39,2	406,6
	2007	345,2	31,1	33,5	34,0	34,4	33,1	32,5	31,8	27,4	28,0	27,9	31,4		
Huánuco	2006	1 341,2	112,7	107,8	111,4	117,9	126,5	168,7	138,8	119,0	110,9	108,3	119,3	137,7	1 479,0
	2007	1 463,6	116,1	117,0	124,2	128,9	141,0	193,9	154,6	133,5	118,7	114,8	120,9		

Continúa

Conclusión

Departamento	Año	ene - nov	ene	feb	mar	abr	may	jun	jul	ago	set	oct	nov	dic	ene - dic
Ica	2006	41 600,5	3 299,1	3 294,7	2 871,6	3 465,1	3 677,7	3 798,9	4 358,4	4 545,4	4 111,9	4 057,1	4 120,8	3 982,2	45 582,7
	2007	47 297,0	4 694,1	3 719,7	4 287,4	3 987,0	4 157,6	4 046,2	4 055,4	5 005,0	4 090,9	4 351,4	4 902,3		
Junín	2006	5 791,8	487,7	432,9	531,0	583,2	666,8	490,8	534,1	594,7	512,2	441,5	516,9	535,2	6 327,0
	2007	5 545,6	489,4	442,8	420,8	424,6	560,5	560,1	542,9	531,2	504,8	532,7	535,8		
La Libertad	2006	118 987,1	10 467,3	9 999,8	11 258,1	10 317,9	11 141,0	10 940,5	11 111,4	10 694,2	11 062,5	10 660,0	11 334,5	12 765,4	131 752,6
	2007	126 606,0	11 335,2	11 248,6	11 514,8	11 023,4	11 412,0	11 619,6	11 220,4	11 982,1	11 743,5	11 819,7	11 686,6		
Lambayeque	2006	17 885,6	1 518,0	1 559,6	1 591,5	1 605,6	1 658,3	1 618,5	1 649,8	1 639,1	1 677,1	1 681,3	1 686,9	1 754,6	19 640,3
	2007	19 178,3	1 725,0	1 729,7	1 733,6	1 739,9	1 750,6	1 744,9	1 750,9	1 748,3	1 750,0	1 755,3	1 750,0		
Lima	2006	424 392,3	37 727,6	34 562,9	37 004,0	36 135,0	37 727,9	39 457,9	40 765,5	39 927,6	40 065,0	41 909,0	39 109,9	41 546,9	465 939,2
	2007	451 009,3	41 080,4	39 313,0	41 599,0	38 283,7	41 243,1	41 558,4	42 114,6	40 853,1	42 616,4	42 806,2	39 541,4		
Loreto	2006	12 608,4	1 146,2	1 096,1	1 010,1	925,4	1 592,2	1 248,5	1 198,3	943,6	1 259,2	1 068,1	1 120,6	1 102,6	13 711,0
	2007	12 877,1	1 451,2	1 175,2	1 143,2	1 134,0	1 290,4	994,4	1 430,6	987,6	1 118,9	1 055,8	1 095,9		
Madre de Dios	2006	1 069,5	102,9	93,6	100,2	97,2	95,8	99,0	102,5	90,8	91,9	93,9	101,7	99,8	1 169,2
	2007	1 081,5	95,2	95,7	96,7	99,9	100,7	92,9	107,4	100,4	97,8	97,3	97,6		
Moquegua	2006	368,3	34,5	33,6	33,3	33,4	32,1	27,2	35,7	33,9	34,5	34,7	35,2	37,7	405,9
	2007	377,6	33,7	34,9	33,4	32,9	33,9	23,6	28,8	35,4	39,1	38,1	43,8		
Pasco	2006	87,9	7,3	6,4	9,0	7,8	8,1	8,5	8,5	8,5	7,9	7,8	8,0	10,8	98,7
	2007	108,9	7,7	8,6	9,3	9,6	9,7	11,9	11,3	11,2	10,3	9,5	9,7		
Piura	2006	12 892,0	1 238,0	1 251,0	1 212,0	1 119,0	1 237,0	1 090,0	1 190,0	1 158,0	1 128,0	1 132,0	1 137,0	1 422,0	14 314,0
	2007	14 579,5	1 409,8	1 309,7	1 372,5	1 308,7	1 314,1	1 352,2	1 342,6	1 278,9	1 286,0	1 347,9	1 257,0		
Puno	2006	2 394,1	220,2	210,6	189,1	201,1	242,2	234,5	226,4	225,1	224,8	210,4	209,7	208,7	2 602,8
	2007	2 462,0	232,4	219,3	197,6	204,7	243,6	238,3	226,9	231,5	228,9	222,0	216,8		
San Martín	2006	14 931,3	1 171,8	1 194,0	1 339,1	1 405,7	1 339,1	1 480,7	1 289,1	1 380,5	1 442,9	1 433,6	1 454,9	1 776,9	16 708,2
	2007	19 787,7	1 667,8	1 428,7	1 789,2	1 691,8	1 787,2	2 064,4	1 839,5	1 876,2	1 936,7	1 911,2	1 804,9		
Tacna	2006	3 191,9	309,3	301,8	294,2	292,5	290,5	286,6	276,6	285,4	281,2	282,5	291,4	332,6	3 524,5
	2007	3 472,3	363,2	336,1	356,2	329,8	343,5	289,0	284,9	304,2	281,4	290,3	293,8		
Tumbes	2006	77,1	5,2	5,8	6,3	6,6	6,5	7,0	7,6	7,9	8,2	8,0	8,1	9,1	86,2
	2007	84,6	8,7	7,2	7,5	7,1	7,6	7,4	7,8	7,7	8,0	7,6	8,1		
Ucayali	2006	5 052,8	438,5	439,0	432,4	397,2	393,6	618,7	499,9	492,7	471,7	440,0	429,4	575,3	5 628,1
	2007	7 447,3	624,7	752,0	803,2	675,6	710,4	830,4	674,2	680,9	618,7	642,9	434,3		

p/ Preliminar

Fuente: Direcciones Regionales Agrarias - Dirección de Información Agraria.

Elaboración: Ministerio de Agricultura - Dirección General de Información Agraria - Dirección de Estadística/ Estadística Pecuaria.

Cuadro Nº 37

PRODUCCION NACIONAL DE CARNE VACUNO POR MES SEGUN DEPARTAMENTO.
 Período : Enero - diciembre 2006 y enero - noviembre 2007 p/
 (t)

Departamento	Año	ene - nov	ene	feb	mar	abr	may	jun	jul	ago	set	oct	nov	dic	ene -dic
TOTAL NACIONAL	2006	149 052	11 612	12 405	13 225	14 757	14 619	14 351	14 471	14 010	13 568	13 147	12 886	13 517	162 569
	2007	152 188	11 974	12 928	13 601	14 528	14 731	14 593	14 616	14 324	13 893	13 688	13 312		
Amazonas	2006	5 682	479	492	547	512	493	508	482	503	528	554	583	596	6 278
	2007	6 436	521	572	576	538	559	589	583	596	624	625	653		
Ancash	2006	6 243	547	551	551	552	553	556	583	587	587	588	590	591	6 835
	2007	6 257	563	564	565	565	567	568	570	570	574	575	577		
Apurímac	2006	3 908	354	354	342	343	388	375	392	363	328	330	338	351	4 259
	2007	4 419	376	382	398	402	408	416	429	424	400	391	393		
Abancay	2006	1 582	130	129	132	154	174	167	157	145	133	131	130	150	1 732
	2007	1 862	150	151	163	166	176	188	185	184	171	167	160		
Andahuaylas	2006	2 326	224	225	211	189	214	208	236	218	196	200	207	200	2 527
	2007	2 557	226	231	235	236	231	228	244	240	229	224	233		
Arequipa	2006	8 937	805	802	821	827	820	815	822	807	802	801	815	826	9 762
	2007	8 939	811	809	834	842	833	836	831	842	797	779	725		
Ayacucho	2006	8 121	565	613	803	1 017	894	848	867	728	574	574	639	665	8 786
	2007	8 247	541	616	770	900	923	926	869	807	653	608	633		
Cajamarca	2006	22 073	1 751	1 886	1 928	2 112	2 043	2 008	1 991	2 148	2 025	2 169	2 011	1 964	24 037
	2007	23 588	1 829	2 034	2 050	2 071	2 034	2 098	2 230	2 308	2 364	2 351	2 219		
Cajamarca	2006	12 620	1 062	1 136	1 138	1 255	1 127	1 158	1 102	1 261	1 091	1 211	1 079	1 081	13 701
	2007	13 510	1 100	1 191	1 195	1 182	1 188	1 225	1 301	1 301	1 309	1 289	1 230		
Chota	2006	7 074	476	542	558	638	701	636	672	673	714	747	717	664	7 737
	2007	7 696	517	618	626	666	641	671	710	788	842	845	772		
Jaén	2006	2 379	213	208	232	219	216	214	217	214	220	211	215	219	2 599
	2007	2 383	212	226	229	222	205	202	219	220	213	217	217		
Cusco	2006	11 101	888	1 059	1 029	1 201	1 138	1 126	1 113	1 020	954	812	763	793	11 894
	2007	10 212	913	1 013	981	978	1 007	985	962	912	877	826	759		
Huancavelica	2006	2 388	204	207	231	259	281	264	216	188	179	176	182	209	2 597
	2007	2 555	254	254	252	266	277	274	235	203	189	181	172		
Huánuco	2006	9 082	733	762	796	818	841	871	857	845	881	858	819	944	10 026
	2007	10 450	797	859	958	955	995	1 068	1 011	990	962	942	913		

Continúa

Conclusión

Departamento	Año	ene - nov	ene	feb	mar	abr	may	jun	jul	ago	set	oct	nov	dic	ene -dic
Ica	2006	1 017	70	72	92	117	98	97	115	93	81	82	99	117	1 134
	2007	1 060	71	81	96	117	103	105	124	86	88	91	99		
Junín	2006	4 413	315	388	392	401	442	423	419	409	412	409	403	369	4 782
	2007	4 607	331	399	424	441	442	443	436	413	423	432	423		
La Libertad	2006	5 045	445	444	444	442	440	446	487	492	481	472	451	448	5 492
	2007	5 182	457	456	456	457	453	461	502	506	485	486	463		
Lambayeque	2006	2 899	262	233	199	258	273	288	280	280	288	275	263	273	3 172
	2007	2 921	258	236	210	254	267	261	287	272	282	298	296		
Lima	2006	18 539	1 396	1 401	1 596	1 735	1 733	1 730	1 872	1 767	1 794	1 836	1 678	1 940	20 479
	2007	17 898	1 418	1 462	1 517	1 582	1 659	1 699	1 651	1 712	1 663	1 869	1 666		
Loreto	2006	514	36	43	52	47	42	45	44	49	51	56	50	47	561
	2007	575	50	50	50	51	47	37	91	46	42	59	53		
Madre de Dios	2006	1 158	83	82	98	72	90	82	120	130	148	130	122	106	1 265
	2007	1 184	110	105	129	111	112	80	93	110	98	116	119		
Moquegua	2006	1 305	109	95	105	198	102	102	103	119	128	127	118	124	1 429
	2007	1 354	110	104	125	125	135	126	132	117	122	129	129		
Passo	2006	2 705	229	282	252	245	260	276	275	225	188	206	267	335	3 040
	2007	2 752	218	228	235	244	271	284	271	270	236	243	252		
Piura	2006	9 792	801	819	833	913	922	906	920	915	953	880	930	986	10 778
	2007	9 063	788	831	828	854	855	763	785	796	841	844	878		
Puno	2006	16 381	845	1 159	1 432	1 970	2 071	1 870	1 813	1 616	1 441	1 119	1 044	1 021	17 401
	2007	16 569	849	1 161	1 434	2 036	2 074	1 871	1 827	1 618	1 443	1 107	1 149		
San Martín	2006	5 060	450	425	445	477	448	475	457	483	495	440	465	515	5 575
	2007	5 138	458	471	459	489	457	465	466	470	464	473	466		
Tacna	2006	979	83	84	84	92	96	90	93	90	91	88	87	91	1 071
	2007	1 001	91	93	94	92	90	89	90	93	92	88	89		
Tumbes	2006	295	21	18	20	19	22	24	30	32	34	37	37	40	336
	2007	372	39	29	29	28	31	32	35	37	38	35	38		
Ucayali	2006	1 414	141	133	131	129	131	125	119	122	125	127	132	167	1 581
	2007	1 408	122	121	131	129	133	118	106	127	136	139	147		

p/ Preliminar

Fuente: Direcciones Regionales Agrarias - Dirección de Información Agraria.

Elaboración: Ministerio de Agricultura - Dirección General de Información Agraria - Dirección de Estadística / Estadística Pecuaria.

Cuadro N° 38

PRODUCCION NACIONAL DE LECHE FRESCA DE VACA POR MES SEGUN DEPARTAMENTO.
 Periodo : Enero - diciembre 2006 y enero - noviembre 2007 p/
 (t)

Departamento	Año	ene - nov	ene	feb	mar	abr	may	jun	jul	ago	set	oct	nov	dic	ene - dic
TOTAL NACIONAL	2006	1 310 782	116 448	115 622	127 401	126 672	126 690	122 860	120 785	117 384	112 188	113 390	111 340	118 105	1 428 887
	2007	1 370 169	122 083	120 941	130 663	130 525	131 225	127 007	124 941	122 512	118 431	121 510	120 332		
Amazonas	2006	53 948	4 862	4 593	4 998	4 952	5 031	4 853	4 976	4 879	4 877	4 984	4 944	5 055	59 002
	2007	54 345	4 939	4 693	5 026	4 964	4 984	4 954	5 000	4 976	4 898	4 970	4 941		
Ancash	2006	16 138	1 534	1 545	1 549	1 553	1 431	1 423	1 431	1 402	1 402	1 408	1 459	1 465	17 603
	2007	16 467	1 536	1 539	1 543	1 511	1 511	1 481	1 455	1 468	1 469	1 473	1 481		
Apurímac	2006	14 279	1 559	1 550	1 535	1 502	1 448	1 274	1 142	1 092	1 043	1 101	1 032	1 069	15 348
	2007	19 748	1 981	1 987	1 996	2 108	2 051	1 877	1 846	1 657	1 393	1 496	1 356		
Abancay	2006	5 885	761	798	799	776	673	528	416	339	295	259	242	242	6 127
	2007	7 398	1 003	958	961	859	779	613	539	500	353	407	425		
Andahuaylas	2006	8 393	798	752	736	726	775	746	726	753	748	842	791	828	9 221
	2007	12 350	978	1 028	1 035	1 249	1 272	1 264	1 308	1 157	1 040	1 088	931		
Arequipa	2006	278 496	26 207	23 403	25 925	25 219	25 739	24 595	25 447	25 759	24 988	26 052	25 161	27 529	306 025
	2007	283 367	26 353	23 798	24 992	25 114	25 821	25 106	25 690	25 811	25 808	27 692	27 183		
Ayacucho	2006	19 944	673	1 699	3 099	4 557	4 072	2 882	1 379	772	313	261	237	324	20 268
	2007	21 495	776	1 686	3 332	4 383	4 581	2 911	1 809	884	534	358	241		
Cajamarca	2006	218 050	19 745	20 181	21 228	21 180	20 865	20 396	20 245	18 675	17 965	18 622	18 946	20 088	238 137
	2007	238 335	21 435	21 527	22 234	21 313	21 899	21 494	21 011	21 286	21 646	22 158	22 334		
Cajamarca	2006	157 681	14 191	14 363	15 424	15 642	14 724	14 540	14 627	13 622	13 285	13 769	13 495	14 461	172 143
	2007	168 772	15 518	15 402	15 947	15 057	15 595	15 209	14 724	14 788	15 324	15 621	15 586		
Chota	2006	58 097	5 343	5 607	5 591	5 326	5 930	5 646	5 409	4 854	4 485	4 657	5 248	5 408	63 506
	2007	66 880	5 695	5 896	6 041	6 000	6 037	6 014	6 009	6 223	6 140	6 348	6 477		
Jaén	2006	2 271	210	211	213	213	212	210	209	199	195	197	203	218	2 489
	2007	2 683	221	228	246	255	267	271	277	275	182	190	271		
Cusco	2006	13 532	1 265	1 142	1 392	1 578	1 535	1 232	1 199	1 160	1 122	949	958	957	14 490
	2007	14 983	1 217	1 274	1 484	1 453	1 477	1 318	1 289	1 146	1 125	1 613	1 588		
Huancavelica	2006	18 346	1 624	1 727	2 041	2 046	2 131	1 966	1 559	1 365	1 292	1 305	1 291	1 397	19 743
	2007	18 540	1 574	1 817	2 104	2 110	2 203	2 000	1 709	1 291	1 230	1 284	1 219		
Huánuco	2006	23 379	2 042	2 057	2 052	2 049	2 070	2 204	2 152	2 182	2 241	2 328	2 002	2 336	25 715
	2007	28 122	2 648	2 591	2 621	2 622	2 633	2 544	2 543	2 507	2 414	2 514	2 486		

Continúa

Conclusión

Departamento	Año	ene - nov	ene	feb	mar	abr	may	jun	jul	ago	set	oct	nov	dic	ene - dic
Ica	2006	17 075	1 526	1 454	1 547	1 526	1 576	1 543	1 596	1 583	1 571	1 601	1 551	1 551	18 626
	2007	17 598	1 580	1 485	1 586	1 561	1 609	1 588	1 643	1 640	1 624	1 646	1 635	1 635	
Junín	2006	17 687	1 577	1 596	1 645	1 668	1 691	1 658	1 650	1 605	1 555	1 537	1 505	1 519	19 206
	2007	19 041	1 666	1 681	1 689	1 708	1 729	1 727	1 847	1 778	1 772	1 772	1 794	0	
La Libertad	2006	83 135	7 241	7 091	7 144	7 296	7 610	7 866	8 004	7 932	7 807	7 599	7 547	7 640	90 775
	2007	86 432	7 452	7 301	7 357	7 831	7 937	8 198	8 386	8 349	8 104	7 762	7 753	7 753	
Lambayeque	2006	26 112	2 382	2 342	2 277	2 278	2 316	2 322	2 380	2 421	2 453	2 453	2 488	2 490	28 602
	2007	28 222	2 477	2 415	2 409	2 483	2 566	2 585	2 579	2 644	2 685	2 689	2 700	2 700	
Lima	2006	217 456	17 382	17 203	19 103	19 509	20 494	20 592	21 357	21 311	20 248	20 276	19 983	20 737	238 193
	2007	225 873	19 495	18 563	20 087	20 642	21 191	20 943	21 408	21 434	20 655	21 081	20 375	20 737	
Loreto	2006	1 163	85	77	78	84	117	114	117	122	121	126	123	122	1 285
	2007	1 638	115	114	160	155	161	156	151	163	164	142	156	162	
Madre de Dios	2006	1 638	159	147	157	162	152	151	150	133	121	153	153	162	1 799
	2007	1 817	168	168	166	179	169	171	163	135	144	196	158	162	
Moquegua	2006	14 684	1 379	1 256	1 400	1 339	1 370	1 304	1 339	1 336	1 305	1 353	1 302	1 350	16 034
	2007	13 974	1 451	1 297	1 428	1 230	1 244	1 210	1 210	1 214	1 179	1 279	1 231	1 231	
Pasco	2006	21 689	2 055	2 050	2 188	1 994	2 019	1 908	1 884	1 802	1 851	1 964	1 973	2 021	23 710
	2007	18 105	1 804	1 665	1 697	1 689	1 672	1 663	1 654	1 651	1 583	1 526	1 502	1 809	
Piura	2006	33 207	2 721	3 222	3 615	3 672	3 812	3 950	3 410	3 330	2 342	2 038	1 095	1 809	35 016
	2007	35 169	2 835	3 235	3 828	3 920	3 763	3 789	3 702	3 582	2 125	2 140	2 250	3 131	
Puno	2006	52 236	5 114	6 374	8 586	6 876	5 427	5 143	3 994	3 263	2 688	2 227	2 543	3 131	55 367
	2007	55 677	5 449	7 220	9 089	7 624	5 881	5 417	4 119	3 373	2 698	2 257	2 550	2 550	
San Martín	2006	10 997	1 207	1 178	1 143	906	910	927	906	964	954	919	982	991	11 988
	2007	12 513	955	928	996	1 060	1 192	1 282	1 233	1 169	1 213	1 241	1 244	1 244	
Tacna	2006	20 199	1 850	1 672	1 843	1 814	1 849	1 836	1 858	1 853	1 865	1 883	1 875	1 901	22 100
	2007	20 883	1 955	1 828	1 950	1 905	1 904	1 840	1 837	1 884	1 893	1 940	1 947	1 947	
Tumbes	2006	303	13	27	32	29	33	29	25	30	30	28	27	27	331
	2007	348	31	30	32	35	33	30	31	30	30	35	32	32	
Ucayali	2006	3 375	298	276	312	304	315	305	316	317	311	314	307	318	3 693
	2007	3 628	330	324	335	334	333	322	346	335	334	327	308	308	
Autoconsumo y	2006	133 715	11 948	11 760	12 512	12 580	12 678	12 388	12 270	12 094	11 720	11 910	11 855	12 117	145 832
Teneraje	2007	133 847	11 960	11 775	12 525	12 592	12 689	12 401	12 280	12 105	11 732	11 920	11 868	12 117	

pt Preliminar

Fuente: Direcciones Regionales Agrarias - Dirección de Información Agraria.

Elaboración: Ministerio de Agricultura - Dirección General de Información Agraria - Dirección de Estadística/ Estadística Pecuaria.

Cuadro N° 39

LIMA METROPOLITANA: BENEFICIO DE GANADO EN CAMELES POR ESPECIE SEGUN MES
 Período : Enero - Noviembre 2006 - 2007 p/

Mes	Volumen (t)																	
	Ovino			Porcino			Vacuno			Ovino			Porcino			Vacuno		
	2006	2007	Var.%	2006	2007	Var.%	2006	2007	Var.%	2006	2007	Var.%	2006	2007	Var.%	2006	2007	Var.%
ene	7 566	5 744	-24,1	30 663	33 748	10,1	21 669	20 495	-5,4	86	67	-21,6	1 877	2 090	11,3	4 800	4 532	-5,6
feb	7 508	5 642	-24,9	31 988	34 828	8,9	22 126	20 372	-7,9	85	67	-21,4	1 989	2 181	9,7	4 874	4 542	-6,8
mar	9 163	7 596	-17,1	35 780	38 849	8,6	24 529	24 714	0,8	98	90	-8,6	2 208	2 443	10,6	5 398	5 326	-1,3
abr	7 433	7 457	0,3	32 723	39 182	19,7	22 189	22 288	0,4	83	89	6,2	2 041	2 450	20,0	4 872	4 956	1,7
may	9 376	8 077	-13,9	39 813	45 434	14,1	25 532	24 515	-4,0	111	96	-13,5	2 466	2 807	13,9	5 619	5 525	-1,7
jun	8 312	9 589	15,4	39 643	45 471	14,7	25 246	25 297	0,2	101	119	17,3	2 468	2 784	12,8	5 443	5 667	4,1
jul	7 764	8 874	14,3	40 475	48 051	18,7	24 193	25 031	3,5	96	108	12,6	2 513	2 943	17,1	5 249	5 603	6,7
ago	7 890	10 258	30,0	38 842	45 428	17,0	23 225	25 771	11,0	97	121	25,6	2 456	2 802	14,3	5 231	5 856	12,0
set	7 804	7 554	-3,2	38 497	43 453	12,9	22 774	22 177	-2,6	93	93	0,5	2 440	2 667	9,3	5 197	5 051	-2,8
oct	7 475	8 720	16,7	39 236	49 137	25,2	22 445	24 234	8,0	88	100	13,9	2 509	3 033	20,9	5 099	5 487	7,6
nov	6 304	8 928	41,6	38 131	45 615	19,6	21 647	22 911	5,8	61	101	65,7	2 453	2 797	14,0	4 781	5 276	10,3
dic	7 580			55 318			22 014			99			3 170			5 022		
ene-nov	86 595	88 439	2,1	405 791	469 196	15,6	255 575	257 805	0,9	999	1 051	5,2	25 415	28 997	14,1	56 564	57 821	2,2
ene-dic	94 175			461 109			277 589			1 098			28 585			61 587		

p/Preeliminar

Fuente: Sub Gerencia Regional Agraria Metropolitana - Programa de Gobierno Regional de Lima Metropolitana - Municipalidad Metropolitana de Lima
 Elaboración: Ministerio de Agricultura - Dirección General de Información Agraria - Dirección de Estadística / Estadística Pecuaria

Cuadro N° 40

BENEFICIO DE GANADO OVINO EN CAMALES Y MATADEROS POR MES, SEGUN DEPARTAMENTO
 Período : Enero - Noviembre 2006 - 2007 p/
 (unidades)

Departamento	Año	Ene-Nov	Ene	Feb	Mar	Abr	May	Jun	Jul	Agosto	Set	Oct	Nov	Dic	Ene-Dic
Total Nacional	1/	2006	627 518	56 006	56 351	61 962	58 913	62 634	61 360	63 063	55 441	51 059	48 738	51 420	678 938
		2007	682 010	54 578	59 850	61 143	62 286	64 039	68 263	67 560	65 522	61 157	62 529	55 084	
Tumbes		2006	2 993	249	347	226	236	252	232	249	339	291	282	290	3 251
		2007	2 468	236	201	191	258	208	212	220	240	253	236	213	
Piura		2006	16 345	1 379	1 366	1 349	1 503	1 488	1 537	1 572	1 586	1 421	1 431	1 713	18 091
		2007	21 879	1 634	1 518	1 941	1 978	2 050	2 021	2 094	2 145	2 304	2 266	1 928	
Lambayeque		2006	26 738	2 545	2 576	1 975	2 241	2 418	2 315	2 615	2 823	2 418	2 403	2 409	29 137
		2007	28 434	2 537	2 464	2 257	2 556	2 729	2 367	2 809	2 809	2 725	2 661	2 444	
La Libertad		2006	127 206	13 350	12 358	13 048	11 744	12 990	12 010	11 013	10 708	9 902	9 788	10 295	139 638
		2007	152 527	13 444	14 230	13 560	12 751	12 815	12 733	12 612	14 017	16 606	16 738	13 021	
Cajamarca		2006	46 990	4 149	4 139	4 456	4 206	4 082	4 578	4 339	4 395	4 188	4 443	4 015	51 643
		2007	56 506	5 005	5 363	5 291	5 340	4 502	4 628	5 740	5 169	5 195	5 282	4 991	
Cajamarca		2006	34 807	3 122	3 069	3 226	3 112	3 043	3 414	3 247	3 241	3 038	3 426	2 869	38 300
		2007	44 399	4 015	4 262	4 195	4 275	3 419	3 384	4 609	4 020	4 104	4 230	3 886	
Chota		2006	12 063	1 027	1 064	1 213	1 075	1 034	1 150	1 083	1 144	1 137	1 003	1 133	13 210
		2007	12 051	984	1 095	1 087	1 056	1 079	1 241	1 129	1 147	1 088	1 046	1 099	
Jaén		2006	120	-	6	17	19	5	14	9	10	13	14	13	133
		2007	56	6	6	9	9	4	3	2	2	3	6	6	
Amazonas		2006	4 278	348	380	399	452	438	382	389	346	355	401	388	4 670
		2007	4 511	367	421	428	387	411	476	475	391	371	419	365	
Ancash		2006	38 513	3 334	3 196	3 870	3 943	3 984	3 801	3 978	3 294	3 006	3 012	3 095	41 738
		2007	37 941	3 359	3 190	3 606	3 819	4 032	3 765	3 991	3 296	2 961	2 961	2 961	
Lima		2006	101 965	8 768	8 845	10 866	8 906	10 941	9 965	9 246	9 179	9 057	8 729	7 463	110 705
		2007	103 005	7 122	6 651	9 046	8 664	9 515	11 086	10 347	11 543	8 695	10 168	10 168	
Ica		2006	4 826	219	318	420	549	715	582	596	437	357	330	303	5 154
		2007	4 464	210	253	410	565	684	696	648	288	216	247	247	
Huánuco		2006	38 418	4 228	4 284	3 596	4 032	3 488	3 287	3 513	3 198	2 978	2 904	2 910	41 137
		2007	44 452	3 445	4 255	4 486	4 118	4 955	6 226	4 883	2 963	2 498	2 821	3 802	

Continúa

Conclusión

Departamento	Año	Ene-Nov	Ene	Feb	Mar	Abr	May	Jun	Jul	Ago	Set	Oct	Nov	Dic	Ene-Dic
Pasco	2006	44 440	2 061	3 036	3 961	4 430	4 914	6 100	8 422	2 834	2 994	2 438	3 250	2 809	47 249
	2007	79 736	4 863	7 286	8 257	8 257	7 869	9 789	10 025	8 555	6 364	5 774	4 559		
Junin	2006	23 738	2 455	2 244	2 639	1 981	2 153	1 918	1 896	2 117	2 322	2 265	1 748	2 093	25 831
	2007	11 510	1 978	1 944	673	624	537	750	1 084	882	1 230	906	902		
Huancavelica	2006	16 398	886	1 036	1 301	1 908	1 884	2 082	1 954	1 971	1 279	847	1 250	701	17 099
	2007	12 294	784	928	1 314	1 204	1 510	889	1 105	1 105	848	1 179	888		
Arequipa	2006	51 575	4 851	4 870	4 966	4 526	4 629	4 213	5 147	4 548	4 980	5 282	3 563	3 258	54 833
	2007	36 795	3 093	3 283	3 284	3 294	3 239	3 580	3 413	3 512	3 367	3 365	3 365		
Moquegua	2006	1 462	142	114	173	169	138	147	132	119	129	98	101	86	1 548
	2007	1 228	108	132	132	90	132	110	92	90	117	102	123		
Tacna	2006	995	73	77	76	67	70	85	107	89	123	122	106	118	1 113
	2007	1 143	117	95	110	99	94	99	129	115	115	78	92		
Ayacucho	2006	27 906	2 460	2 321	3 055	2 893	2 759	2 345	2 728	2 559	2 087	2 512	2 187	2 265	30 171
	2007	29 704	2 495	2 691	2 961	3 167	3 062	2 387	2 783	2 998	2 864	2 651	1 645		
Apurimac	2006	24 759	2 166	2 351	2 091	2 234	2 563	2 458	2 385	2 389	2 092	2 015	2 015	2 010	26 769
	2007	20 863	1 927	2 073	1 884	1 903	1 849	2 156	1 785	1 909	1 924	1 802	1 651		
Abancay	2006	8 651	877	800	705	790	908	910	915	940	621	581	604	500	9 151
	2007	5 761	557	582	555	468	465	580	595	581	481	447	450		
Andahuaylas	2006	16 108	1 289	1 551	1 386	1 444	1 655	1 548	1 470	1 449	1 471	1 434	1 411	1 510	17 618
	2007	15 102	1 370	1 491	1 329	1 435	1 384	1 576	1 190	1 328	1 443	1 355	1 201		
Cusco ^{2/}	2006	3 060	232	271	306	249	245	289	310	304	265	299	290	321	3 381
	2007	6 758	244	329	355	772	329	329	840	880	872	920	888		
Puno	2006	25 024	2 060	2 195	3 229	2 642	2 488	3 088	2 559	2 269	1 715	1 429	1 350	851	25 875
	2007	28 048	1 507	2 507	2 828	2 841	3 360	3 561	3 447	3 173	2 183	1 145	1 496		
San Martín	2006	-	-	-	-	-	-	-	-	-	-	-	-	-	-
2007	-	-	-	-	-	-	-	-	-	-	-	-	-	-	-
Loreto	2006	539	53	49	50	39	50	46	31	45	60	67	49	86	625
	2007	834	55	56	66	92	63	80	68	95	84	110	65		
Ucayali	2006	2 410	230	249	216	212	190	189	192	196	237	261	238	251	2 661
	2007	2 748	292	309	280	279	267	290	251	227	237	158	158		
Madre de Dios	2006	-	-	-	-	-	-	-	-	-	-	-	-	-	-
	2007	-	-	-	-	-	-	-	-	-	-	-	-	-	-

1/ No incluye beneficio clandestino

2/ Beneficio clandestino p/ Preliminar

Fuente: Direcciones regionales y subregionales de agricultura

Elaboración: Ministerio de Agricultura - Dirección General de Información Agraria - Dirección de Estadística / Estadística Pecuaria

Cuadro N° 41

BENEFICIO DE GANADO OVINO HEMBRA EN CAMALES Y MATADEROS POR MES, SEGUN DEPARTAMENTO
 Periodo : Enero - Noviembre 2006 - 2007 p/
 (unidades)

Departamento	Año	Ene-Nov	Ene	Feb	Mar	Abr	May	Jun	Jul	Ago	Set	Oct	Nov	Dic	Ene-Dic
Total Nacional 1/	2006	244 238	21 196	20 320	23 510	23 158	23 093	23 314	27 509	22 073	18 367	21 467	20 231	21 712	265 950
	2007	272 894	22 108	23 430	21 048	25 347	25 643	27 678	23 390	26 873	26 466	27 075	23 836		
Tumbes	2006	1 121	111	144	134	91	119	73	69	94	72	91	123	78	1 199
	2007	930	78	59	73	88	78	71	76	102	109	110	86		86
Piura	2006	7 950	661	647	665	748	723	795	770	779	621	707	834	852	8 802
	2007	10 247	763	668	897	855	1 022	948	910	978	1 192	1 170	844		844
Lambayeque	2006	12 693	1 222	1 206	938	1 080	1 153	1 095	1 219	1 316	1 089	1 183	1 192	1 156	13 849
	2007	13 918	1 267	1 228	1 045	1 162	1 382	1 241	1 201	1 480	1 394	1 233	1 285		1 285
La Libertad	2006	52 994	5 477	5 153	5 369	4 824	5 616	4 952	4 556	4 757	4 109	3 813	4 368	5 104	58 098
	2007	62 032	5 396	5 633	5 444	5 165	5 313	5 348	5 106	5 738	6 713	6 764	5 412		5 412
Cajamarca	2006	21 957	1 986	2 022	2 084	1 935	1 853	2 047	1 926	2 115	1 950	2 128	1 911	2 219	24 176
	2007	26 890	2 388	2 272	2 111	2 184	2 643	2 723	2 751	2 532	2 560	2 599	2 127		2 127
Cajamarca	2006	15 185	1 392	1 339	1 425	1 324	1 290	1 443	1 336	1 439	1 335	1 569	1 293	1 546	16 731
	2007	20 086	1 831	1 613	1 537	1 606	2 045	1 952	2 161	1 896	1 952	1 954	1 539		1 539
Chota	2006	6 708	594	681	651	603	560	595	584	669	608	552	611	666	7 374
	2007	6 773	554	655	569	573	596	769	589	635	606	642	585		585
Jaén	2006	64	-	2	8	8	3	9	6	7	7	7	7	7	71
	2007	31	3	4	5	5	2	2	1	1	2	3	3		3
Amazonas	2006	2 102	178	194	195	230	209	180	189	167	174	194	192	187	2 289
	2007	1 854	129	168	172	156	153	198	200	166	166	185	161		161
Ancash	2006	15 261	1 243	1 243	1 597	1 608	1 587	1 605	1 618	1 287	1 108	1 207	1 158	1 283	16 544
	2007	14 790	1 253	1 180	1 424	1 541	1 596	1 570	1 621	1 287	1 106	1 106	1 106		1 106
Lima	2006	24 969	2 614	1 374	2 813	2 964	1 155	1 762	4 073	1 872	641	3 820	1 901	3 579	28 568
	2007	40 206	2 769	2 807	1 143	4 119	3 836	5 306	1 343	5 001	4 074	4 904	4 904		4 904
Ica	2006	2 569	107	181	247	284	380	299	303	230	197	181	160	154	2 723
	2007	2 335	106	122	209	344	351	346	347	133	105	136	136		136
Huánuco	2006	13 909	1 182	1 326	936	1 087	1 226	1 278	1 556	1 403	1 258	1 297	1 360	1 231	15 140
	2007	12 824	1 002	965	1 047	1 143	1 375	1 472	1 335	1 129	978	1 109	1 269		1 269

Continúa

Conclusión

Departamento	Año	Ene-Nov	Ene	Feb	Mar	Abr	May	Jun	Jul	Ago	Set	Oct	Nov	Dic	Ene-Dic
Pasco	2006	15 868	617	819	1 232	1 349	1 529	2 041	4 138	972	1 040	809	1 322	1 084	16 952
	2007	26 993	1 509	2 135	1 876	2 538	2 438	3 085	2 766	2 643	3 046	2 883	2 074		
Junín	2006	9 735	981	586	1 171	475	1 037	1 046	731	1 293	793	778	844	630	10 365
	2007	3 769	413	390	295	290	219	293	317	358	497	339	358		
Huancavelica	2006	6 164	286	365	457	773	671	752	741	736	551	328	504	266	6 430
	2007	4 555	383	351	532	424	523	290	417	417	279	642	297		
Arequipa	2006	16 612	1 532	1 512	1 557	1 489	1 699	1 347	1 737	1 334	1 549	1 633	1 223	1 027	17 639
	2007	13 485	1 198	1 237	1 046	1 014	1 124	1 444	1 310	1 374	1 168	1 285	1 285		
Moquegua	2006	633	66	53	84	81	51	67	59	57	42	33	40	42	675
	2007	449	58	69	35	21	32	53	32	31	48	37	33		
Tacna	2006	320	19	21	26	23	21	27	29	29	39	38	38	34	354
	2007	453	46	37	44	38	35	33	58	51	46	30	35		
Ayacucho	2006	15 189	1 109	1 244	1 385	1 713	1 490	1 441	1 480	1 355	1 140	1 478	1 354	1 275	16 464
	2007	16 818	1 530	1 640	1 593	1 876	1 666	1 427	1 450	1 661	1 588	1 393	994		
Apurímac	2006	12 376	971	1 071	1 139	1 196	1 292	1 203	1 152	1 171	1 033	1 122	1 026	1 055	13 431
	2007	10 957	1 050	1 117	953	1 096	1 060	1 042	930	1 010	887	858	954		
Abancay	2006	4 612	404	380	340	420	480	490	505	550	366	343	334	283	4 895
	2007	3 239	300	326	310	261	260	340	345	326	281	245	245		
Andahuaylas	2006	7 764	567	691	799	776	812	713	647	621	667	779	692	772	8 536
	2007	7 718	750	791	643	835	800	702	585	684	606	613	709		
Cusco 2/	2006	1 242	78	113	132	104	104	108	117	130	110	124	122	136	1 378
	2007	2 440	91	128	140	257	128	128	303	310	307	330	318		
Puno	2006	10 615	730	988	1 384	1 126	1 188	1 218	1 076	1 011	797	522	575	318	10 933
	2007	7 951	626	1 193	976	1 148	677	636	1 088	635	369	201	402		
San Martín	2006	-	-	-	-	-	-	-	-	-	-	-	-	-	-
	2007	-	-	-	-	-	-	-	-	-	-	-	-	-	-
Loreto	2006	179	16	14	16	12	15	21	9	13	21	29	13	39	218
	2007	282	21	17	20	33	20	24	16	37	33	39	22		
Ucayali	2006	1 002	88	157	81	70	79	65	68	82	143	76	93	99	1 101
	2007	1 156	123	142	113	112	100	128	116	110	108	52	52		
Madre de Dios	2006	-	-	-	-	-	-	-	-	-	-	-	-	-	-
	2007	-	-	-	-	-	-	-	-	-	-	-	-	-	-

1/ No incluye beneficio clandestino

2/ Beneficio clandestino

p/ Preliminar

Fuente: Direcciones regionales y subregionales de agricultura

Elaboración: Ministerio de Agricultura - Dirección General de Información Agraria - Dirección de Estadística / Estadística Pecuaria

Cuadro N° 42
BENEFICIO DE GANADO OVINO MACHO EN CAMALES Y MATADEROS POR MES, SEGUN DEPARTAMENTO
Período : Enero - Noviembre 2006 - 2007 p/
(unidades)

Departamento	Año	Ene-Nov	Ene	Feb	Mar	Abr	May	Jun	Jul	Ago	Set	Oct	Nov	Dic	Ene-Dic
Total Nacional 1/	2006	383 280	34 810	36 031	38 452	35 755	39 541	38 046	35 554	33 368	33 624	29 592	28 507	29 708	412 988
	2007	408 196	32 470	36 420	40 095	36 939	38 396	40 585	44 170	38 649	34 691	34 534	31 248		
Tumbes	2006	1 872	138	203	92	145	133	159	180	245	219	191	167	180	2 052
	2007	1 538	158	142	118	170	130	141	144	138	144	126	127		
Piura	2006	8 395	718	719	684	755	765	742	802	807	800	724	879	894	9 289
	2007	11 632	871	850	1 044	1 123	1 028	1 073	1 184	1 167	1 112	1 096	1 084		
Lambayeque	2006	14 045	1 323	1 370	1 037	1 161	1 265	1 220	1 396	1 507	1 329	1 220	1 217	1 243	15 288
	2007	14 516	1 270	1 236	1 212	1 394	1 503	1 488	1 166	1 329	1 331	1 428	1 159		
La Libertad	2006	74 212	7 873	7 205	7 679	6 920	7 374	7 058	6 457	5 951	5 793	5 975	5 927	7 328	81 540
	2007	90 495	8 048	8 597	8 116	7 586	7 502	7 385	7 506	8 279	9 893	9 974	7 609		
Cajamarca	2006	25 033	2 163	2 117	2 372	2 271	2 229	2 531	2 413	2 280	2 238	2 315	2 104	2 434	27 467
	2007	29 616	2 617	3 091	3 180	3 156	1 859	1 905	2 989	2 637	2 635	2 683	2 864		
Cajamarca	2006	19 622	1 730	1 730	1 801	1 788	1 753	1 971	1 911	1 802	1 703	1 857	1 576	1 947	21 569
	2007	24 313	2 184	2 649	2 658	2 669	1 374	1 432	2 448	2 124	2 152	2 276	2 347		
Chota	2006	5 355	433	383	562	472	474	555	499	475	529	451	522	481	5 836
	2007	5 278	430	440	518	483	483	472	540	512	482	404	514		
Jaén	2006	56	-	4	9	11	2	5	3	3	6	7	6	6	62
	2007	25	3	2	4	4	2	1	1	1	1	3	3		
Amazonas	2006	2 176	170	186	204	222	229	202	200	179	181	207	196	205	2 381
	2007	2 657	238	253	256	231	258	278	275	225	205	234	204		
Ancash	2006	23 252	2 091	1 953	2 273	2 335	2 397	2 196	2 360	2 007	1 898	1 805	1 937	1 942	25 194
	2007	23 151	2 106	2 010	2 182	2 278	2 436	2 195	2 370	2 009	1 855	1 855	1 855		
Lima	2006	76 976	6 154	7 471	8 053	5 942	9 786	8 203	5 173	7 307	8 416	4 909	5 562	5 161	82 137
	2007	62 799	4 353	3 844	7 903	4 545	5 679	5 780	9 004	6 542	4 621	5 264	5 264		
Ica	2006	2 257	112	137	173	265	335	283	293	207	160	149	143	174	2 431
	2007	2 129	104	131	201	221	333	350	301	155	111	111	111		
Huánuco	2006	24 509	3 046	2 958	2 660	2 945	2 262	2 009	1 957	1 795	1 720	1 607	1 550	1 488	25 997
	2007	31 628	2 443	3 290	3 439	2 975	3 580	4 754	3 548	1 834	1 520	1 712	2 533		

Continúa

Conclusión		Año	Ene-Nov	Ene	Feb	Mar	Abr	May	Jun	Jul	Ago	Set	Oct	Nov	Dic	Ene-Dic
Departamento																
Pasco		2006	28 572	1 444	2 217	2 729	3 081	3 385	4 059	4 284	1 862	1 954	1 629	1 928	1 725	30 297
		2007	52 743	3 354	5 151	4 519	5 719	5 431	6 704	7 259	5 912	3 318	2 891	2 485		
Junín		2006	14 003	1 474	1 658	1 468	1 506	1 116	872	1 165	824	1 529	1 487	904	1 463	15 466
		2007	7 742	1 565	1 554	378	334	318	457	768	524	733	567	544		
Huancavelica		2006	10 234	600	671	844	1 135	1 213	1 330	1 235	728	519	746	435		10 669
		2007	7 739	401	577	782	780	987	599	688	688	569	1 077	591		
Arequipa		2006	34 963	3 319	3 358	3 409	3 037	2 930	2 866	3 410	3 214	3 431	3 649	2 340	2 231	37 194
		2007	23 310	1 895	2 046	2 238	2 280	2 115	2 136	2 103	2 138	2 199	2 080	2 080		
Moquegua		2006	829	76	61	89	88	87	80	73	62	87	65	61	44	873
		2007	779	50	63	97	69	100	57	60	59	69	65	90		
Tacna		2006	675	54	56	50	44	49	58	68	60	84	84	68	84	759
		2007	690	71	58	66	61	59	66	71	64	69	48	57		
Ayacucho		2006	12 717	1 351	1 077	1 670	1 180	1 269	904	1 248	1 204	947	1 034	833	990	13 707
		2007	12 886	965	1 051	1 368	1 291	1 396	960	1 333	1 337	1 276	1 258	651		
Apuñimac		2006	12 383	1 195	1 280	952	1 038	1 271	1 255	1 233	1 218	1 059	893	989	955	13 338
		2007	9 906	877	956	931	807	789	1 114	855	899	1 037	944	697		
Abancay		2006	4 039	473	420	365	370	428	420	410	390	255	238	270	217	4 256
		2007	2 522	257	256	245	207	205	240	250	255	200	202	205		
Andahuaylas		2006	8 344	722	860	587	668	843	835	823	828	804	655	719	738	9 082
		2007	7 384	620	700	686	600	584	874	605	644	837	742	492		
Cusco 2/		2006	1 818	154	158	174	145	141	181	193	174	155	175	168	185	2 003
		2007	4 318	153	201	215	515	201	201	537	570	565	590	570		
Puno		2006	14 409	1 330	1 207	1 845	1 516	1 300	1 870	1 483	1 258	918	907	775	533	14 942
		2007	20 097	881	1 314	1 852	1 693	2 683	2 925	2 359	2 538	1 814	944	1 094		
San Martín		2006	-	-	-	-	-	-	-	-	-	-	-	-	-	-
		2007	-	-	-	-	-	-	-	-	-	-	-	-	-	-
Loreto		2006	360	37	35	34	27	35	25	22	32	39	38	36	47	407
		2007	552	34	39	46	59	43	56	52	58	51	71	43		
Ucayali		2006	1 408	142	92	135	142	111	124	124	114	94	185	145	152	1 560
		2007	1 592	169	167	167	167	167	162	135	117	129	106	106		
Madre de Dios		2006	-	-	-	-	-	-	-	-	-	-	-	-	-	-
		2007	-	-	-	-	-	-	-	-	-	-	-	-	-	-

1/ No incluye beneficio clandestino

2/ Beneficio clandestino

p/ Preliminar

Fuente: Direcciones regionales y subregionales de agricultura

Elaboración: Ministerio de Agricultura - Dirección General de Información Agraria - Dirección de Estadística / Estadística Pecuaria

Cuadro Nº 43

BENEFICIO DE GANADO OVINO EN CAMALES Y MATADEROS POR MES, SEGUN DEPARTAMENTO

Periodo : Enero - Noviembre 2006 - 2007 p/
(t)

Departamento	Año	Ene-Nov	Ene	Feb	Mar	Abr	May	Jun	Jul	Ago	Set	Oct	Nov	Dic	Ene-Dic
Total Nacional	1/	2006	7 867,3	697,8	720,5	760,4	746,0	781,5	769,4	808,7	703,8	631,0	587,4	636,9	8 504,2
		2007	8 618,2	692,4	731,7	779,4	795,1	818,7	879,5	868,3	815,4	768,6	694,0		
Tumbes		2006	43,8	3,5	4,7	3,3	3,5	3,7	3,5	4,2	4,8	4,1	4,2	4,0	47,8
		2007	38,5	3,4	4,3	2,8	3,9	3,2	3,3	3,4	3,7	3,8	3,2		
Piura		2006	249,6	20,3	19,2	20,0	23,5	23,5	24,9	22,7	23,6	22,4	27,2	27,6	277,2
		2007	311,9	26,7	22,3	29,0	28,9	29,5	29,8	28,6	30,3	30,4	25,9		
Lambayeque		2006	375,1	36,5	36,3	28,2	31,9	33,7	32,4	36,9	38,7	33,4	33,1	36,0	411,1
		2007	421,7	35,2	33,3	33,1	38,7	43,2	42,0	36,1	42,3	41,1	39,8		
La Libertad		2006	1 479,4	158,2	156,9	141,0	134,9	145,1	130,8	132,2	132,0	126,7	112,2	131,2	1 610,5
		2007	1 804,6	164,6	145,2	165,2	157,0	162,1	159,9	154,9	142,8	201,2	157,3		
Cajamarca		2006	694,7	60,9	61,5	66,6	65,0	60,4	68,1	63,6	65,2	61,6	58,3	67,4	762,1
		2007	821,2	73,4	77,8	77,2	78,5	62,9	69,0	82,9	74,4	74,3	73,4		
Cajamarca		2006	518,1	46,2	46,3	48,9	49,3	45,5	51,4	47,7	48,4	44,7	41,1	49,9	568,0
		2007	645,6	58,4	62,1	61,5	63,4	47,4	50,9	66,5	57,9	58,6	57,4		
Chota		2006	175,1	14,7	15,2	17,4	15,4	14,9	16,5	15,8	16,7	16,7	17,1	17,3	192,5
		2007	174,9	14,9	15,6	15,6	15,0	15,5	18,1	16,3	16,5	15,7	15,9		
Jaén		2006	1,5	-	0,1	0,2	0,3	0,1	0,2	0,1	0,1	0,2	0,2	0,2	1,7
		2007	0,7	0,1	0,1	0,1	0,1	0,0	0,0	0,0	0,0	0,0	0,1		
Amazonas		2006	56,4	4,4	5,0	5,2	6,0	5,6	5,2	5,3	4,8	4,7	5,0	5,2	61,6
		2007	56,2	4,4	5,3	5,6	4,8	5,2	5,9	6,1	4,8	4,5	4,6		
Ancash		2006	429,3	39,1	37,4	41,8	43,4	43,5	42,0	43,4	36,2	34,1	34,7	35,8	465,1
		2007	424,4	39,4	37,4	39,4	41,9	44,1	41,7	43,6	36,2	33,6	33,6		
Lima		2006	1 196,6	100,9	102,1	119,9	101,8	131,3	123,3	115,6	112,1	109,1	76,0	114,6	1 311,3
		2007	1 246,5	84,8	79,6	108,2	105,0	115,8	138,5	127,5	139,1	107,9	120,0		
Ica		2006	60,9	2,9	4,0	5,2	6,5	8,9	7,2	7,5	5,6	4,6	4,0	4,3	65,3
		2007	59,4	3,0	3,3	5,6	7,6	9,0	9,4	8,6	3,7	2,8	3,2		
Huánuco		2006	458,2	50,7	51,3	42,9	48,3	41,8	39,3	41,5	37,8	35,5	34,6	32,3	490,5
		2007	541,4	41,2	51,1	53,7	49,2	59,2	74,6	58,5	44,6	29,9	45,6		

Continúa

Conclusión		Año	Ene-Nov	Ene	Feb	Mar	Abr	May	Jun	Jul	Ago	Sep	Oct	Nov	Dic	Ene-Dic
Departamento																
Pasco		2006	607,1	26,0	42,3	55,1	60,2	69,0	83,1	116,2	38,3	40,2	31,6	45,1	36,6	643,6
		2007	1 070,0	64,3	100,3	90,0	108,5	104,8	130,4	139,1	113,5	82,4	77,5	59,2	27,1	365,0
Junín		2006	337,9	33,3	30,2	36,7	27,9	32,2	27,6	30,2	32,1	32,2	31,6	23,6		
		2007	151,9	26,6	24,4	8,9	8,3	7,2	10,0	14,2	11,5	18,0	11,6	11,2		
Huancavelica		2006	170,9	10,0	10,7	13,4	19,5	19,1	20,7	21,1	21,1	14,1	8,8	12,6	7,5	178,4
		2007	141,2	8,1	9,7	14,1	13,2	16,9	10,7	12,1	15,8	10,5	19,0	11,1		
Arequipa		2006	738,0	67,1	72,9	74,7	70,6	67,3	62,2	73,1	64,0	65,9	70,8	49,4	45,2	783,3
		2007	490,0	42,5	47,0	44,7	44,7	44,7	46,6	45,1	45,1	41,2	44,2	44,2		
Moquegua		2006	26,9	2,8	2,0	3,9	3,3	2,4	2,4	2,2	1,9	2,1	1,9	1,8	2,0	28,9
		2007	23,3	2,3	2,4	2,8	1,7	2,7	1,8	1,6	1,7	2,1	2,1	1,8	2,2	23,1
Taena		2006	20,8	1,5	1,6	1,4	1,4	1,4	1,7	2,1	1,8	2,7	2,7	2,4	2,3	23,1
		2007	22,4	2,4	1,9	2,1	1,9	1,9	2,0	2,5	2,1	2,2	1,5	1,7		
Ayacucho		2006	292,8	25,1	23,7	32,6	35,2	28,4	24,2	28,7	26,0	21,1	25,6	22,2	21,7	314,5
		2007	322,6	25,4	26,8	30,2	32,3	35,0	25,7	30,8	34,0	32,3	31,3	18,8		
Apurímac		2006	259,3	22,9	25,4	22,6	23,9	27,5	26,2	25,3	25,2	20,6	19,8	19,8	19,8	279,1
		2007	224,9	19,0	20,5	18,6	21,7	19,7	24,4	19,9	21,5	21,4	20,0	18,3		
Abancay		2006	74,6	7,4	6,8	6,0	6,6	7,6	7,6	7,6	7,8	5,9	5,5	5,7	4,7	79,3
		2007	53,5	5,3	5,6	5,3	4,5	4,4	5,5	5,7	5,6	4,0	3,8	3,9		
Andahuaylas		2006	184,7	15,5	18,6	16,6	17,3	19,9	18,6	17,6	17,4	14,7	14,3	14,1	15,1	199,8
		2007	171,5	13,7	14,9	13,3	17,2	15,2	18,9	14,3	15,9	17,3	16,3	14,4		
Cusco ^{2/}		2006	38,9	2,6	3,0	3,4	2,8	2,7	4,0	4,4	4,2	3,6	4,1	4,0	4,4	43,3
		2007	87,2	3,4	4,4	5,0	9,7	4,4	4,4	10,6	11,2	11,1	11,7	11,3		
Puno		2006	318,0	26,7	27,8	41,2	34,9	32,3	40,3	32,8	28,3	20,8	16,5	16,3	10,4	328,4
		2007	388,2	20,1	33,5	41,0	41,2	46,4	48,2	48,1	43,2	30,5	15,9	20,1		
San Martín		2006	-	-	-	-	-	-	-	-	-	-	-	-	-	-
		2007	-	-	-	-	-	-	-	-	-	-	-	-	-	-
Loreto		2006	7,9	0,7	0,6	0,8	0,5	0,9	0,6	0,4	0,7	0,8	1,2	0,7	1,2	9,1
		2007	13,7	0,7	0,8	0,9	1,8	1,3	1,1	0,9	1,5	1,3	2,4	1,0		
Ucayali		2006	43,7	4,4	4,7	4,0	3,9	3,5	3,5	3,6	3,5	4,1	4,4	4,2	4,6	48,3
		2007	44,4	4,6	4,9	6,2	4,3	4,1	4,4	3,8	3,4	3,6	2,5	2,5		
Madre de Dios		2006	-	-	-	-	-	-	-	-	-	-	-	-	-	-
		2007	-	-	-	-	-	-	-	-	-	-	-	-	-	-

1/ No incluye beneficio clandestino

2/ Beneficio clandestino

p/ Preliminar

Fuente: Direcciones regionales y subregionales de agricultura

Elaboración: Ministerio de Agricultura - Dirección General de Información Agraria - Dirección de Estadística / Estadística Pecuaria

Cuadro N° 44

BENEFICIO DE GANADO OVINO HEMBRA EN CAMALES Y MATADEROS POR MES, SEGUN DEPARTAMENTO
Periodo : Enero - Noviembre 2006 - 2007 p/
(t)

Departamento	Año	Ene-Nov	Ene	Feb	Mar	Abr	May	Jun	Jul	Ago	Sep	Oct	Nov	Dic	Ene-Dic
Total Nacional	1/	2006	2 977,1	257,8	257,9	281,3	279,9	279,7	282,3	343,4	272,2	228,2	254,4	253,7	3 230,8
		2007	3 282,3	264,8	269,5	254,5	304,4	310,0	341,1	285,3	321,8	318,5	323,0	289,3	
Tumbes		2006	15,5	1,4	1,9	2,0	1,3	1,7	0,9	1,1	1,3	0,9	1,3	1,7	16,7
		2007	13,8	1,0	1,0	1,0	1,3	1,1	1,2	1,1	1,5	1,6	1,7	1,3	
Piura		2006	116,3	9,2	8,8	9,5	11,1	10,7	12,3	11,0	11,2	8,9	11,0	12,5	129,0
		2007	142,6	11,5	9,7	12,5	12,0	13,6	12,9	12,2	13,5	14,7	14,9	15,0	
Lambayeque		2006	174,7	16,8	16,6	12,9	15,0	15,7	15,3	16,9	17,8	14,8	16,3	17,3	192,0
		2007	202,0	17,5	16,8	15,2	17,2	20,2	18,3	17,8	21,8	20,2	17,9	19,1	
La Libertad		2006	606,9	62,7	64,0	56,6	54,5	62,2	53,8	54,2	58,2	51,1	41,9	47,8	660,4
		2007	715,0	64,5	56,2	64,6	62,0	65,8	65,2	60,8	56,7	79,5	76,6	63,1	
Cajamarca		2006	305,1	27,8	28,4	29,5	27,5	25,9	29,3	26,7	29,6	26,9	27,6	26,0	335,3
		2007	368,5	32,5	30,8	28,5	30,2	35,1	40,0	37,5	34,7	34,9	35,1	29,1	
Cajamarca		2006	208,2	19,3	18,7	20,1	18,8	17,9	20,7	18,2	19,9	18,1	19,5	17,0	228,5
		2007	271,3	24,2	21,4	20,4	22,1	26,6	29,0	29,0	25,6	26,2	25,9	20,8	
Chota		2006	96,1	8,5	9,7	9,3	8,6	8,0	8,5	8,4	9,6	8,7	8,0	8,9	106,0
		2007	96,9	8,3	9,3	8,1	8,1	8,5	11,0	8,4	9,0	8,7	9,2	8,3	
Jaén		2006	0,8	-	0,0	0,1	0,1	0,0	0,1	0,1	0,1	0,1	0,1	0,1	0,9
		2007	0,4	0,0	0,1	0,1	0,1	0,0	0,0	0,0	0,0	0,02	0,04	0,04	
Amazonas		2006	26,3	2,2	2,5	2,4	2,8	2,5	2,3	2,4	2,2	2,2	2,3	2,3	28,6
		2007	22,0	1,5	2,0	2,1	1,9	1,9	2,4	2,5	1,9	1,8	2,0	1,9	
Ancash		2006	155,8	13,7	13,5	16,5	16,1	15,7	16,1	16,1	12,6	11,5	12,4	11,7	168,4
		2007	151,8	13,8	12,8	14,7	15,9	15,7	15,7	16,1	12,6	11,5	11,5	11,5	
Lima		2006	286,8	29,0	16,0	30,6	32,5	14,1	20,7	51,0	20,6	8,4	43,1	20,7	327,3
		2007	448,4	28,1	29,5	13,3	45,1	41,9	64,4	16,8	56,6	45,7	53,5	53,5	
Ica		2006	31,3	1,3	2,1	2,9	3,3	4,6	3,5	3,7	2,9	2,5	2,4	2,0	33,2
		2007	28,7	1,4	1,5	2,6	4,4	4,4	4,2	4,3	1,6	1,2	1,6	1,6	
Huánuco		2006	161,3	13,8	15,3	10,9	12,7	14,2	14,9	17,9	16,2	14,6	15,0	15,8	175,5
		2007	159,3	11,7	11,4	12,3	13,3	16,0	17,3	15,6	22,3	11,5	13,0	14,9	

Continúa

Conclusion		Año	Ene-Nov	Ene	Feb	Mar	Abr	May	Jun	Jul	Ago	Set	Oct	Nov	Dic	Ene-Dic
Departamento																
Pasco	2006	197,2	6,8	9,4	15,2	16,0	18,9	25,4	56,4	11,3	12,3	8,8	16,7	12,5	209,7	
	2007	322,3	17,4	26,2	23,3	29,3	29,2	37,0	32,8	28,5	36,4	37,3	24,9	37,3	249	
Junín	2006	149,4	15,1	8,5	17,7	7,1	16,5	16,1	10,8	21,5	12,3	12,1	11,8	8,9	158,3	
	2007	50,2	6,1	5,3	3,7	3,7	2,8	3,7	4,2	4,5	7,6	4,2	4,3	4,7	62,1	
Huancavelica	2006	59,5	3,1	3,5	4,5	7,2	6,3	6,9	7,3	7,1	5,8	3,1	4,7	2,7	62,1	
	2007	51,1	3,8	3,4	5,2	4,4	5,4	3,2	4,2	7,9	3,3	6,6	3,7	3,7	62,1	
Arequipa	2006	241,3	21,2	27,0	23,2	23,0	24,3	19,9	24,6	19,1	21,0	21,7	16,5	13,9	255,2	
	2007	173,8	16,2	17,5	13,5	13,2	15,1	18,1	16,9	17,2	13,6	16,2	16,2	16,2	255,2	
Moquegua	2006	11,5	1,3	0,9	1,8	1,6	0,9	1,1	1,0	0,9	0,7	0,6	0,7	1,0	12,4	
	2007	8,4	1,2	1,3	0,8	0,4	0,7	0,9	0,6	0,5	0,8	0,7	0,6	0,6	12,4	
Tacna	2006	6,3	0,4	0,5	0,5	0,5	0,4	0,5	0,7	0,6	0,6	0,8	0,8	0,7	7,0	
	2007	8,1	0,9	0,7	0,8	0,7	0,7	0,6	0,9	0,9	0,9	0,5	0,6	0,6	7,0	
Ayacucho	2006	157,4	11,2	12,6	14,1	20,3	15,2	14,7	15,4	13,7	11,5	15,0	13,6	11,4	168,8	
	2007	176,6	15,5	15,1	16,1	19,0	18,4	14,5	14,9	18,3	17,2	16,3	11,5	11,5	168,8	
Apurímac	2006	126,3	10,0	11,3	12,3	12,6	13,5	12,4	11,7	11,8	10,0	10,9	9,9	10,3	136,5	
	2007	115,9	10,2	10,8	9,2	12,4	11,1	11,5	10,1	11,1	9,5	9,3	10,5	10,5	136,5	
Abancay	2006	37,4	3,2	3,0	2,7	3,3	3,8	3,8	4,0	4,3	3,3	3,1	3,0	2,5	39,9	
	2007	28,4	2,7	2,9	2,8	2,3	2,3	3,1	3,1	2,9	2,2	2,0	2,0	2,0	39,9	
Andahuaylas	2006	88,9	6,8	8,3	9,6	9,3	9,7	8,6	7,8	7,5	6,7	7,8	6,9	7,7	96,6	
	2007	87,4	7,5	7,9	6,4	10,0	8,8	8,4	7,0	8,2	7,3	7,4	8,5	7,7	96,6	
Cusco 2/	2006	13,8	0,8	1,1	1,3	1,0	1,0	1,3	1,4	1,6	1,3	1,5	1,5	1,6	15,5	
	2007	28,4	1,1	1,5	1,6	3,0	1,5	1,5	3,5	3,6	3,6	3,8	3,7	3,7	15,5	
Puno	2006	127,4	8,9	12,0	16,7	13,4	14,8	14,8	13,1	11,9	9,3	5,8	6,8	3,6	131,0	
	2007	102,3	7,9	15,3	13,1	15,8	8,8	7,8	14,0	7,7	4,5	2,5	4,9	4,9	131,0	
San Martín	2006	-	-	-	-	-	-	-	-	-	-	-	-	-	-	
	2007	-	-	-	-	-	-	-	-	-	-	-	-	-	-	
Loreto	2006	2,6	0,2	0,2	0,2	0,1	0,3	0,3	0,1	0,2	0,3	0,5	0,2	0,5	3,1	
	2007	4,9	0,3	0,3	0,3	0,7	0,5	0,4	0,2	0,6	0,5	0,9	0,3	0,3	3,1	
Ucayali	2006	18,3	1,7	2,9	1,5	1,3	1,6	1,2	1,3	1,5	2,5	1,3	1,6	1,9	20,2	
	2007	16,7	1,8	2,1	1,6	1,6	1,4	1,8	1,6	1,6	1,5	0,7	0,7	0,7	20,2	
Madre de Dios	2006	-	-	-	-	-	-	-	-	-	-	-	-	-	-	
	2007	-	-	-	-	-	-	-	-	-	-	-	-	-	-	

1/ No incluye beneficio clandestino

2/ Beneficio clandestino

p/ Preliminar

Fuente: Direcciones regionales y subregionales de agricultura

Elaboración: Ministerio de Agricultura - Dirección General de Información Agraria - Dirección de Estadística / Estadística Pecuaria

Cuadro Nº 45

BENEFICIO DE GANADO OVINO MACHO EN CAMALES Y MATADEROS POR MES, SEGUN DEPARTAMENTO
 Período : Enero - Noviembre 2006 - 2007 pl/
 (t)

Departamento	Año	Ene-Nov	Ene	Feb	Mar	Abr	May	Jun	Jul	Ago	Set	Oct	Nov	Dic	Ene-Dic	
Total Nacional	1/	2006	4 890,2	440,0	462,6	479,0	466,2	501,8	487,1	465,3	431,6	432,7	376,6	347,2	383,2	5 273,3
		2007	5 335,9	427,6	462,2	524,8	490,7	508,8	538,4	583,1	493,6	456,5	445,6	404,7		
Tumbes		2006	28,3	2,2	2,8	1,4	2,1	2,0	2,5	3,1	3,6	3,2	2,9	2,5	2,8	31,1
		2007	24,8	2,5	3,2	1,7	2,6	2,1	2,1	2,3	2,2	2,2	1,9	2,0		
Piura		2006	133,3	11,0	10,4	10,5	12,4	12,7	12,6	11,7	12,4	13,5	11,3	14,7	14,9	148,1
		2007	169,3	15,2	12,5	16,5	16,8	15,9	16,9	16,5	16,8	15,7	15,6	10,8		
Lambayeque		2006	200,4	19,7	19,8	15,3	16,8	18,0	17,1	20,0	20,8	18,6	17,5	16,8	18,7	219,0
		2007	219,7	17,8	16,5	17,9	21,4	23,0	23,7	18,3	20,5	20,9	21,9	17,8		
La Libertad		2006	872,5	95,5	92,9	84,4	80,4	82,9	77,0	78,0	73,8	75,6	67,5	64,4	77,7	950,2
		2007	1 089,6	100,2	89,1	100,6	95,0	96,3	94,7	94,2	86,1	121,7	117,7	94,2		
Cajamarca		2006	389,6	33,0	33,1	37,1	37,4	34,5	38,9	36,9	35,6	34,6	36,1	32,4	37,2	426,8
		2007	452,6	40,9	47,0	48,7	48,3	27,8	29,0	45,4	39,7	39,5	42,1	44,2		
Cajamarca		2006	309,9	26,8	27,6	28,8	30,5	27,6	30,7	29,4	28,5	26,6	29,2	24,1	29,6	339,5
		2007	374,4	34,2	40,7	41,2	41,3	20,8	21,9	37,5	32,3	32,4	35,5	36,7		
Chota		2006	79,0	6,2	5,5	8,1	6,8	6,9	8,0	7,5	7,1	8,0	6,8	8,2	7,5	86,5
		2007	78,0	6,6	6,3	7,5	6,9	7,0	7,1	7,9	7,4	7,1	6,6	7,5		
Jaén		2006	0,7	-	0,1	0,1	0,2	0,0	0,1	0,0	0,0	0,1	0,1	0,1	0,1	0,8
		2007	0,3	0,0	0,0	0,0	0,1	0,0	0,0	0,0	0,0	0,0	0,0	0,01		
Amazonas		2006	30,1	2,2	2,5	2,8	3,2	3,1	2,9	2,9	2,6	2,5	2,8	2,7	2,9	33,0
		2007	34,1	2,8	3,4	3,5	2,9	3,3	3,5	3,5	2,9	2,6	2,9	2,7		
Ancash		2006	273,5	25,4	23,9	25,3	27,3	27,9	25,9	27,3	23,6	22,6	21,3	23,0	23,2	296,7
		2007	272,6	25,6	24,6	24,8	26,0	28,3	26,0	27,5	23,6	22,1	22,1	22,1		
Lima		2006	909,9	71,9	86,1	89,3	69,3	117,3	102,6	64,6	91,5	100,7	61,4	55,3	74,1	984,0
		2007	798,0	56,7	50,1	94,9	60,0	74,0	74,1	110,6	82,6	62,1	66,5	66,5		
Ica		2006	29,6	1,6	1,9	2,3	3,2	4,4	3,7	3,8	2,7	2,1	2,1	2,0	2,4	32,0
		2007	30,7	1,6	1,9	3,0	3,2	4,6	5,1	4,3	2,1	1,6	1,6	1,6		
Huánuco		2006	297,0	37,0	36,0	32,1	35,5	27,6	24,5	23,6	21,6	20,9	19,5	18,8	18,1	315,0
		2007	382,1	29,5	39,7	41,4	35,9	43,2	57,3	42,9	22,3	18,5	20,8	30,7		

Continúa

Conclusión		Año	Ene-Nov	Ene	Feb	Mar	Abr	May	Jun	Jul	Ago	Sep	Oct	Nov	Dic	Ene-Dic
Departamento																
Pasco		2006	409,9	19,1	32,9	39,9	44,3	50,1	57,7	59,8	27,0	27,9	22,8	28,4	24,0	433,9
		2007	747,6	46,8	74,1	66,7	79,2	75,6	93,4	106,3	85,1	46,0	40,1	34,4	34,4	18,2
Junín		2006	188,4	18,2	21,7	19,0	20,8	15,7	11,6	19,4	10,7	19,9	19,5	11,8	6,9	116,3
		2007	101,6	20,5	19,1	5,2	4,6	4,4	6,3	10,0	7,0	10,4	7,4	7,4	4,8	116,3
Huancavelica		2006	111,5	6,9	7,2	8,9	12,3	12,8	13,8	13,8	14,0	8,3	5,7	7,9	7,4	528,1
		2007	90,1	4,3	6,3	8,9	8,9	11,5	7,5	7,9	7,9	7,3	12,4	7,4	31,3	16,4
Arequipa		2006	496,7	45,9	45,9	51,6	47,7	43,0	42,3	48,5	45,0	44,9	49,1	32,9	28,0	16,1
		2007	316,2	26,3	29,5	31,1	31,4	29,6	28,5	28,1	27,9	27,7	28,0	28,0	28,0	10,4
Moquegua		2006	15,4	1,5	1,1	2,1	1,8	1,6	1,3	1,3	1,0	1,4	1,3	1,1	1,0	142,6
		2007	14,8	1,1	1,2	2,0	1,3	2,1	1,0	1,1	1,1	1,3	1,9	1,6	1,6	39,4
Tacna		2006	14,5	1,2	1,2	1,0	1,0	1,0	1,2	1,4	1,3	1,9	1,9	1,6	1,6	103,2
		2007	14,3	1,6	1,3	1,3	1,3	1,2	1,4	1,5	1,3	1,4	1,0	1,1	7,4	197,3
Ayacucho		2006	135,4	13,8	11,1	18,4	14,9	13,2	9,5	13,3	12,4	9,6	10,6	8,5	10,4	145,8
		2007	146,0	9,9	11,7	14,1	13,3	16,6	11,3	16,0	15,8	15,0	15,0	7,3	9,6	142,6
Apurímac		2006	133,0	12,9	14,1	10,3	11,3	14,0	13,8	13,6	13,4	10,6	9,0	9,9	9,6	142,6
		2007	109,1	8,8	9,6	9,4	9,3	8,5	12,9	9,8	10,4	11,8	10,7	7,8	2,2	39,4
Abancay		2006	37,2	4,3	3,8	3,3	3,3	3,9	3,8	3,7	3,5	2,6	2,4	2,7	2,2	39,4
		2007	25,1	2,6	2,6	2,5	2,1	2,1	2,5	2,6	2,6	1,8	1,8	1,9	2,2	39,4
Andahuaylas		2006	95,8	8,7	10,3	7,0	8,0	10,1	10,0	9,9	9,9	8,0	6,6	7,2	7,4	103,2
		2007	84,0	6,2	7,0	6,9	7,2	6,4	10,5	7,3	7,7	10,0	8,9	5,9	2,8	27,8
Cusco 2/		2006	25,1	1,8	1,9	2,1	1,7	1,7	2,7	3,0	2,6	2,3	2,6	2,5	2,8	27,8
		2007	58,8	2,3	2,9	3,3	6,8	2,9	2,9	7,1	7,6	7,5	7,9	7,6	6,8	197,3
Puno		2006	190,6	17,9	15,8	24,5	21,4	17,5	25,5	19,7	16,4	11,5	10,7	9,6	6,8	197,3
		2007	286,0	12,3	18,2	28,0	25,4	37,5	40,4	34,1	35,5	26,0	13,5	15,2	15,2	197,3
San Martín		2006	-	-	-	-	-	-	-	-	-	-	-	-	-	-
		2007	-	-	-	-	-	-	-	-	-	-	-	-	-	-
Loreto		2006	5,3	0,5	0,5	0,6	0,4	0,6	0,4	0,3	0,4	0,5	0,7	0,5	0,7	6,0
		2007	8,8	0,5	0,5	0,6	1,2	0,8	0,8	0,7	0,9	0,8	1,5	0,7	0,7	6,0
Ucayali		2006	25,4	2,7	1,8	2,5	2,6	1,9	2,3	2,3	2,0	1,7	3,0	2,6	2,8	28,2
		2007	27,6	2,8	2,8	4,6	2,7	2,7	2,6	2,2	1,9	2,1	1,7	1,7	1,7	28,2
Madre de Dios		2006	-	-	-	-	-	-	-	-	-	-	-	-	-	-
		2007	-	-	-	-	-	-	-	-	-	-	-	-	-	-

1/ No incluye beneficio clandestino

2/ Beneficio clandestino

p/ Preliminar

Fuente: Direcciones regionales y subregionales de agricultura

Elaboración: Ministerio de Agricultura - Dirección General de Información Agraria - Dirección de Estadística / Estadística Pecuaria

Cuadro N° 46

BENEFICIO DE GANADO PORCINO EN CAMALES Y MATADEROS POR MES, SEGÚN DEPARTAMENTO
 Período : Enero - Noviembre 2006 - 2007 p/
 (unidades)

Departamento	Año	Ene-Nov	Ene	Feb	Mar	Abr	May	Jun	Jul	Ago	Sep	Oct	Nov	Dic	Ene-Dic
Total Nacional	2006	894 784	72 275	73 590	79 096	75 122	85 239	85 935	87 113	85 393	83 250	85 254	82 517	107 046	1 001 830
	2007	1 012 058	80 445	79 099	85 836	86 533	93 938	93 970	97 254	95 425	93 780	103 384	102 394		
Tumbes	2006	5 069	471	414	447	403	483	535	500	465	458	452	441	521	5 590
	2007	5 027	442	371	426	415	435	433	463	470	491	553	528		
Piura	2006	23 399	2 133	2 114	1 989	1 959	2 007	2 615	2 012	2 058	2 124	2 120	2 268	2 204	25 603
	2007	26 498	1 938	1 843	2 282	2 409	2 379	2 465	2 588	2 592	2 601	2 706	2 695		
Lambayeque	2006	31 953	2 839	2 789	2 431	2 799	2 866	2 811	2 946	3 330	3 156	2 990	2 996	3 094	35 047
	2007	36 103	3 080	3 124	2 851	3 098	3 453	3 525	3 238	3 557	3 511	3 343	3 323		
La Libertad	2006	71 397	6 098	6 409	6 248	6 150	7 203	6 585	6 460	6 817	5 882	6 495	7 050	7 789	79 186
	2007	92 096	8 414	6 511	6 976	7 583	8 557	7 574	8 082	8 872	9 230	9 755	10 542		
Cajamarca	2006	51 087	4 431	4 346	4 414	4 649	4 841	4 753	4 807	4 663	4 653	4 853	4 677	5 368	56 455
	2007	58 304	5 829	5 031	4 731	4 447	4 266	4 764	5 541	5 917	6 371	6 260	5 147		
Cajamarca	2006	27 777	2 413	2 374	2 410	2 641	2 737	2 639	2 568	2 473	2 455	2 642	2 425	3 000	30 777
	2007	32 831	2 880	2 875	2 585	2 353	2 201	2 578	3 214	3 543	3 882	3 890	2 830		
Chota	2006	17 108	1 496	1 486	1 509	1 492	1 560	1 575	1 616	1 567	1 589	1 609	1 609	1 719	18 827
	2007	18 545	1 478	1 566	1 606	1 532	1 552	1 699	1 750	1 826	1 941	1 813	1 782		
Jaén	2006	6 202	522	486	495	516	544	539	623	623	609	602	643	649	6 851
	2007	6 928	1 471	590	540	562	513	487	577	548	548	557	535		
Amazonas	2006	14 020	1 143	1 235	1 364	1 367	1 325	1 207	1 221	1 195	1 267	1 348	1 348	1 375	15 395
	2007	14 258	1 165	1 319	1 303	1 199	1 301	1 307	1 264	1 209	1 398	1 481	1 312		
Ancash	2006	13 336	1 301	1 213	1 328	1 281	1 186	1 203	1 156	1 166	1 181	1 192	1 129	1 165	14 501
	2007	13 444	1 308	1 222	1 339	1 325	1 191	1 218	1 124	1 174	1 181	1 181	1 181		
Lima	2006	464 588	35 211	36 458	40 788	37 573	45 204	45 085	46 449	44 581	43 937	44 929	44 373	61 807	526 395
	2007	533 580	39 167	40 251	44 842	44 515	51 143	50 964	53 717	50 563	48 176	55 121	55 121		
Ica	2006	19 393	1 627	1 567	1 803	1 587	1 805	1 873	1 970	1 800	1 910	1 812	1 639	2 374	21 767
	2007	21 924	1 859	1 790	2 046	1 946	2 148	2 184	2 093	1 690	1 878	2 145	2 145		
Huánuco	2006	11 306	1 103	899	896	1 099	1 055	1 142	915	1 067	1 087	1 031	1 032	1 140	12 446
	2007	15 012	1 356	1 258	1 287	1 249	1 572	1 447	1 242	1 217	1 253	1 619	1 512		

Continúa

Conclusión

Departamento	Año	Ene-Nov	Ene	Feb	Mar	Abr	May	Jun	Jul	Ago	Set	Oct	Nov	Dic	Ene-Dic
Pasco	2006	4 681	155	436	481	479	183	663	653	394	480	350	407	288	4 969
	2007	4 041	194	179	241	271	379	782	359	462	393	368	413		
Junín	2006	4 443	365	372	373	421	397	371	460	406	361	505	412	580	5 023
	2007	4 972	376	375	482	756	318	533	473	372	601	374	312		
Huancavelica	2006	1 776	128	142	154	135	161	172	170	172	198	206	138	176	1 952
	2007	1 971	160	180	189	145	171	109	159	159	216	252	231		
Arequipa	2006	65 634	5 329	5 386	5 809	5 313	5 967	6 177	6 756	6 705	6 482	6 657	5 053	6 830	72 464
	2007	68 951	5 144	5 541	5 955	5 875	5 629	6 303	6 456	6 788	6 462	7 399	7 399		
Moquegua	2006	7 059	500	562	630	556	681	815	760	659	598	686	612	992	8 051
	2007	7 342	695	561	668	601	762	636	672	613	676	733	725		
Tacna	2006	1 548	125	105	126	95	132	162	154	146	179	178	146	194	1 742
	2007	2 542	164	152	163	162	224	347	283	327	215	285	220		
Ayacucho	2006	10 336	907	904	1 185	1 050	832	801	1 038	992	842	932	853	1 349	11 685
	2007	10 715	788	931	1 001	1 223	895	799	1 144	908	802	1 186	1 038		
Apurímac	2006	13 224	1 454	1 417	1 236	1 194	1 196	1 131	1 218	1 285	1 088	997	1 008	977	14 201
	2007	11 546	1 095	1 001	1 027	1 042	1 029	1 095	1 052	1 202	1 117	756	1 130		
Abancay	2006	4 326	672	577	455	365	403	318	345	325	243	318	305	303	4 629
	2007	3 344	415	289	272	273	268	325	363	324	306	252	257		
Andahuaylas	2006	8 898	782	840	781	829	793	813	873	960	845	679	703	674	9 572
	2007	8 202	680	712	755	769	761	770	689	878	811	504	873		
Cusco ^{2/}	2006	5 576	247	225	257	208	605	602	715	737	496	897	587	670	6 246
	2007	6 043	253	605	590	535	605	605	652	635	633	760	170		
Puno	2006	13 069	1 020	1 120	1 144	1 226	1 366	1 235	1 203	1 276	1 239	1 166	1 074	1 244	14 313
	2007	13 070	1 171	1 198	1 197	1 122	1 157	1 299	1 283	1 235	1 162	1 180	1 066		
San Martín	2006	41 815	3 870	3 490	3 749	3 788	3 741	4 081	3 909	3 828	4 159	3 529	3 671	4 427	46 242
	2007	42 319	3 841	3 695	3 710	3 716	3 776	4 022	4 002	3 875	3 772	3 949	3 961		
Loreto	2006	18 857	1 476	1 617	1 973	1 706	2 022	1 811	1 715	1 812	1 537	1 808	1 380	1 594	20 451
	2007	19 387	1 570	1 512	1 812	2 074	1 830	1 634	1 582	1 778	1 594	1 935	2 066		
Ucayali	2006	14 287	1 362	1 490	1 415	1 310	1 347	1 340	1 129	1 115	1 195	1 287	1 297	2 132	16 419
	2007	15 983	1 607	1 647	1 915	1 947	1 875	1 224	1 068	1 045	1 209	1 223	1 223		
Madre de Dios	2006	-	-	-	-	-	-	-	-	-	-	-	-	-	-
	2007	-	-	-	-	-	-	-	-	-	-	-	-	-	-

1/ No incluye beneficio clandestino

2/ Beneficio clandestino

p/ Preliminar

Fuente: Direcciones regionales y subregionales de agricultura

Elaboración: Ministerio de Agricultura - Dirección General de Información Agraria - Dirección de Estadística / Estadística Pecuaria

Cuadro N° 47

BENEFICIO DE GANADO PORCINO HEMBRA EN CAMALES Y MATADEROS POR MES, SEGÚN DEPARTAMENTO

Periodo : Enero - Noviembre 2006 - 2007 p/

(unidades)

Departamento	Año	Ene-Nov	Ene	Feb	Mar	Abr	May	Jun	Jul	Ago	Set	Oct	Nov	Dic	Ene-Dic
Total Nacional	1/	2006	28 411	26 744	30 871	27 497	34 153	30 808	30 821	33 667	29 817	30 223	31 039	42 681	376 732
		2007	35 832	32 806	33 065	35 724	37 528	38 985	40 605	39 142	38 505	42 251	42 039		
Tumbes		2006	2 032	167	275	159	152	173	178	193	188	164	158	179	2 211
		2007	1 916	125	152	175	180	147	169	180	208	207	212		
Piura		2006	9 322	9 16	845	848	786	930	800	805	760	729	961	911	10 233
		2007	11 053	931	926	993	1 029	956	1 087	1 036	1 072	1 158	1 107		
Lambayeque		2006	15 729	1 485	1 252	1 443	1 329	1 491	1 347	1 544	1 548	1 477	1 548	1 450	17 179
		2007	17 869	1 437	1 477	1 530	1 790	1 648	1 659	1 805	1 651	1 750	1 645		
La Libertad		2006	31 989	2 748	2 838	2 816	3 390	3 113	2 883	3 082	2 708	2 847	2 708	3 501	35 490
		2007	36 105	3 198	2 865	2 921	3 355	3 028	3 079	3 428	3 620	3 775	4 049		
Cajamarca		2006	24 101	2 021	2 064	2 097	2 188	2 240	2 304	2 230	2 212	2 319	2 249	2 568	26 669
		2007	26 579	2 843	2 215	2 171	1 993	2 264	2 408	2 534	2 688	2 630	2 214		
Cajamarca		2006	12 338	1 066	1 071	1 162	1 137	1 225	1 144	1 058	1 094	1 191	1 108	1 382	13 720
		2007	13 700	1 282	1 050	944	1 205	1 247	1 446	1 345	1 474	1 458	1 118		
Chota		2006	8 484	709	787	766	774	726	794	804	789	793	794	835	9 319
		2007	8 897	747	802	747	762	864	827	864	889	849	800		
Jaén		2006	3 279	246	239	249	277	289	366	368	329	335	347	351	3 630
		2007	3 982	814	338	319	302	297	346	325	325	323	296		
Amazonas		2006	7 025	518	695	720	687	613	585	600	621	648	686	646	7 671
		2007	6 333	494	575	569	615	573	568	518	631	633	582		
Ancash		2006	5 212	483	521	518	514	512	487	447	452	440	422	448	5 660
		2007	5 237	486	537	534	517	518	423	447	452	452	452		
Lima		2006	149 346	12 524	14 212	11 240	17 094	13 281	13 779	15 828	12 210	13 064	15 195	23 745	173 091
		2007	219 140	18 874	15 984	18 440	19 419	21 070	22 119	20 865	19 807	23 086	23 086		
Ica		2006	9 302	767	868	736	869	887	893	866	927	891	806	1 127	10 429
		2007	10 711	877	1 020	942	1 050	1 078	1 023	786	933	1 072	1 072		
Huánuco		2006	4 788	442	391	471	439	493	404	452	453	432	444	453	5 241
		2007	6 069	549	535	526	628	587	501	471	510	652	605		

Continúa

Conclusión		Año	Ene-Nov	Ene	Feb	Mar	Abr	May	Jun	Jul	Ago	Set	Oct	Nov	Dic	Ene-Dic
Departamento																
Pasco	2006	1 753	69	144	188	201	85	235	250	123	140	142	176	110	1 863	
	2007	1 696	91	86	88	123	173	331	144	148	129	142	241			
Junín	2006	2 726	183	235	247	271	267	220	270	237	214	305	277	377	3 103	
	2007	3 000	225	233	305	436	207	326	289	213	354	210	202			
Huancavelica	2006	714	49	42	47	40	79	92	102	60	71	82	50	82	796	
	2007	957	97	92	94	77	65	55	80	80	98	111	108			
Arequipa	2006	21 107	1 653	1 635	1 820	1 606	1 783	1 902	2 034	2 655	2 637	2 034	1 348	1 648	22 755	
	2007	20 309	1 269	1 778	1 860	1 567	1 619	1 673	2 252	2 280	1 903	2 054	2 054			
Moquegua	2006	3 374	234	288	311	286	353	389	277	342	291	337	266	540	3 914	
	2007	3 154	256	336	302	218	254	345	319	133	378	318	295			
Tacna	2006	643	47	38	68	44	63	63	60	57	72	81	50	75	718	
	2007	1 171	82	49	70	64	110	199	129	131	97	138	102			
Ayacucho	2006	4 901	393	389	544	482	360	373	527	497	461	433	442	695	5 596	
	2007	5 214	349	429	518	650	468	373	625	477	433	475	417			
Apurímac	2006	7 310	871	662	697	729	712	687	719	596	546	536	555	529	7 839	
	2007	6 548	599	563	639	574	557	681	649	629	645	337	675			
Abancay	2006	2 078	312	265	220	195	218	180	180	140	100	138	130	136	2 214	
	2007	1 766	203	157	148	148	150	185	195	173	153	127	127			
Andahuaylas	2006	5 232	559	397	477	534	494	507	539	456	446	398	425	393	5 625	
	2007	4 782	396	406	491	426	407	496	454	456	492	210	548			
Cusco ^{2/}	2006	2 340	107	97	109	93	244	244	284	297	206	392	267	310	2 650	
	2007	2 524	88	244	245	217	244	244	277	275	280	340	70			
Puno	2006	4 981	327	407	422	462	546	453	440	482	515	481	446	535	5 516	
	2007	5 050	420	454	468	420	430	533	531	492	451	479	372			
San Martín	2006	16 253	1 405	1 341	1 462	1 310	1 434	1 597	1 438	1 487	1 839	1 604	1 336	1 827	18 080	
	2007	17 561	1 662	1 547	1 551	1 546	1 627	1 700	1 678	1 596	1 528	1 512	1 614			
Loreto	2006	7 432	624	685	734	622	720	687	700	769	661	676	554	687	8 119	
	2007	7 383	620	553	604	850	650	604	570	755	625	757	795			
Ucayali	2006	6 652	621	774	650	685	605	586	500	500	600	590	541	773	7 425	
	2007	5 953	644	587	747	779	707	441	346	355	463	442	442			
Madre de Dios	2006	-	-	-	-	-	-	-	-	-	-	-	-	-	-	
	2007	-	-	-	-	-	-	-	-	-	-	-	-	-	-	

1/ No incluye beneficio clandestino
 2/ Beneficio clandestino p/ Preliminar

Fuente: Direcciones regionales y subregionales de agricultura
 Elaboración: Ministerio de Agricultura - Dirección General de Información Agraria - Dirección de Estadística / Estadística Pecuaria

Cuadro N° 48

BENEFICIO DE GANADO PORCINO MACHO EN CAMALES Y MATADEROS POR MES, SEGÚN DEPARTAMENTO
 Período : Enero - Noviembre 2006 - 2007 p/

(unidades)

Departamento	Año	Ene-Nov	Ene	Feb	Mar	Abr	May	Jun	Jul	Ago	Set	Oct	Nov	Dic	Ene-Dic
Total Nacional 1/	2006	349 065	43 864	46 846	48 225	47 625	51 086	55 127	56 292	51 726	53 433	55 031	51 478	64 365	625 098
	2007	362 531	44 614	46 293	52 771	50 809	56 410	54 985	56 649	56 283	55 275	61 133	60 355		
Tumbes	2006	3 037	246	247	172	244	331	362	322	272	270	288	283	342	3 379
	2007	3 111	281	246	274	240	255	286	294	290	283	346	316		
Piura	2006	14 077	1 191	1 198	1 144	1 111	1 221	1 685	1 212	1 253	1 364	1 391	1 307	1 293	15 370
	2007	15 445	1 007	1 085	1 356	1 416	1 350	1 509	1 501	1 556	1 529	1 548	1 588		
Lambayeque	2006	16 224	1 354	1 524	1 179	1 356	1 537	1 320	1 599	1 786	1 608	1 513	1 448	1 644	17 868
	2007	18 234	1 643	1 647	1 374	1 568	1 663	1 877	1 579	1 752	1 860	1 593	1 678		
La Libertad	2006	39 408	3 350	3 553	3 410	3 334	3 813	3 472	3 577	3 735	3 174	3 648	4 342	4 288	43 696
	2007	55 991	5 216	3 524	4 311	4 662	5 202	4 546	5 003	5 444	5 610	5 980	6 493		
Cajamarca	2006	26 986	2 410	2 282	2 317	2 472	2 653	2 513	2 503	2 433	2 441	2 534	2 428	2 800	29 786
	2007	31 725	2 986	2 816	2 560	2 454	2 002	2 356	2 922	3 383	3 683	3 630	2 933		
Cajamarca	2006	15 439	1 347	1 292	1 339	1 479	1 600	1 414	1 424	1 415	1 361	1 451	1 317	1 618	17 057
	2007	19 131	1 598	1 744	1 535	1 409	996	1 331	1 768	2 198	2 408	2 432	1 712		
Chota	2006	8 624	787	738	722	726	786	849	822	763	800	816	815	884	9 508
	2007	9 648	731	820	804	785	790	835	923	962	1 052	964	982		
Jaén	2006	2 923	276	252	256	267	267	250	257	255	280	267	296	298	3 221
	2007	2 946	657	252	221	260	216	190	231	223	223	234	239		
Amazonas	2006	6 995	625	583	669	647	638	594	636	595	646	700	662	729	7 724
	2007	7 925	671	744	728	630	686	734	696	691	767	848	730		
Ancash	2006	8 124	818	797	807	763	672	691	669	719	729	752	707	717	8 841
	2007	8 207	822	803	802	791	674	700	701	727	729	729	729		
Lima	2006	315 242	22 687	25 539	26 576	26 333	28 110	31 804	32 670	28 753	31 727	31 865	29 178	38 062	353 304
	2007	314 441	20 294	23 861	28 858	26 075	31 724	29 894	31 598	29 698	28 369	32 035	32 035		
Ica	2006	10 091	860	775	935	851	936	986	1 077	934	983	921	833	1 247	11 338
	2007	11 212	982	932	1 026	1 004	1 098	1 106	1 069	904	945	1 073	1 073		
Huánuco	2006	6 518	661	532	505	628	616	649	511	615	614	599	588	687	7 205
	2007	8 943	807	753	752	723	944	860	741	746	743	967	907		

Continúa

Conclusión		Año	Ene-Nov	Ene	Feb	Mar	Abr	May	Jun	Jul	Ago	Set	Oct	Nov	Dic	Ene-Dic
Departamento																
Pasco		2006	2 928	86	292	293	278	98	428	403	271	340	208	231	178	3 106
		2007	2 345	103	93	153	148	206	451	215	314	264	226	172	203	1 920
Junín		2006	1 717	182	137	126	150	130	151	190	169	147	200	135	203	1 920
		2007	1 973	151	142	177	320	111	207	185	159	247	164	110	94	1 156
Huancavelica		2006	1 062	79	100	107	95	82	80	68	112	127	124	88	94	1 156
		2007	1 014	63	88	95	68	106	54	79	79	118	141	123	94	1 156
Arequipa		2006	44 527	3 676	3 751	3 989	3 707	4 184	4 275	4 722	4 050	3 845	4 623	3 705	5 182	49 709
		2007	48 642	3 875	3 763	4 095	4 308	4 010	4 630	4 204	4 508	4 559	5 345	5 345	4 52	4 137
Moquegua		2006	3 685	266	274	319	270	328	426	483	317	307	349	346	452	4 137
		2007	4 188	439	225	366	383	508	291	353	480	298	415	430	452	4 137
Tacna		2006	905	78	67	58	51	69	99	94	89	107	97	96	119	1 024
		2007	1 371	82	103	93	98	114	148	154	196	118	147	118	119	1 024
Ayacucho		2006	5 435	514	515	641	568	472	428	511	495	381	499	411	654	6 089
		2007	5 501	439	502	483	573	427	426	519	431	369	711	621	448	6 362
Apurímac		2006	5 914	583	755	539	465	484	444	499	689	542	461	453	448	6 362
		2007	4 998	496	438	388	468	472	414	403	573	472	419	455	448	6 362
Abancay		2006	2 248	360	312	235	170	185	138	165	185	143	180	175	167	2 415
		2007	1 578	212	132	124	125	118	140	168	151	153	125	130	281	3 947
Andahuaylas		2006	3 666	223	443	304	295	299	306	334	504	399	281	278	281	3 947
		2007	3 420	284	306	264	343	354	274	235	422	319	294	325	281	3 947
Cusco	z/	2006	3 236	140	128	148	115	361	358	431	440	290	505	320	360	3 696
		2007	3 519	165	361	345	318	361	361	375	360	353	420	100	360	3 696
Puno		2006	8 088	693	713	722	764	820	782	763	794	724	685	628	709	8 797
		2007	8 020	751	744	729	702	727	766	752	743	711	701	694	709	8 797
San Martín		2006	25 562	2 465	2 149	2 287	2 478	2 307	2 484	2 471	2 341	2 320	1 925	2 335	2 600	28 162
		2007	24 758	2 179	2 148	2 159	2 170	2 149	2 322	2 324	2 279	2 244	2 437	2 347	2 600	28 162
Loreto		2006	11 425	852	932	1 239	1 084	1 302	1 124	1 015	1 043	876	1 132	826	907	12 332
		2007	12 004	950	959	1 208	1 224	1 180	1 030	1 012	1 023	969	1 178	1 271	907	12 332
Ucayali		2006	7 635	741	716	765	625	742	754	629	615	595	697	756	1 359	8 994
		2007	10 030	963	1 060	1 168	1 168	1 168	783	722	690	746	781	781	1 359	8 994
Madre de Dios		2006	-	-	-	-	-	-	-	-	-	-	-	-	-	-
		2007	-	-	-	-	-	-	-	-	-	-	-	-	-	-

1/ No incluye beneficio clandestino

z/ Beneficio clandestino

p/ Preliminar

Fuente: Direcciones regionales y subregionales de agricultura

Elaboración: Ministerio de Agricultura - Dirección General de Información Agraria - Dirección de Estadística / Estadística Pecuaria

Cuadro Nº 49

BENEFICIO DE GANADO PORCINO EN CAMALES Y MATADEROS POR MES, SEGÚN DEPARTAMENTO
 Período : Enero - Noviembre 2006 - 2007 p/
 (t)

Departamento	Año	Ene-Nov	Ene	Feb	Mar	Abr	May	Jun	Jul	Agosto	Set	Oct	Nov	Dic	Ene-Dic
Total Nacional 1/	2006	50 938,0	4 041,2	4 116,5	4 442,2	4 244,5	4 828,7	4 850,7	4 929,7	4 894,5	4 819,2	4 985,9	4 785,0	5 873,8	56 811,8
	2007	57 692,0	4 497,4	4 482,1	4 942,3	4 970,9	5 362,4	5 419,3	5 570,2	5 472,9	5 167,4	5 911,9	5 895,3		
Tumbes	2006	214,7	19,1	18,6	18,7	17,3	19,8	23,1	21,3	18,8	18,4	20,5	19,1	24,0	238,6
	2007	228,1	20,4	17,4	20,1	18,5	18,4	20,1	19,9	21,4	22,4	25,8	23,8		
Piura	2006	1 029,0	94,0	92,7	84,2	86,9	90,9	115,4	87,4	91,6	95,5	89,9	100,5	98,2	1 127,2
	2007	1 243,6	87,5	62,9	108,7	119,2	112,8	121,9	115,7	129,6	128,4	130,5	126,2		
Lambayeque	2006	1 574,6	138,1	133,7	115,4	134,0	138,4	139,6	144,5	169,1	156,8	151,4	153,5	177,2	1 751,8
	2007	1 840,0	157,0	153,9	139,0	161,4	178,2	188,3	166,0	181,6	175,9	169,0	169,8		
La Libertad	2006	3 584,9	293,2	304,4	318,8	315,0	397,9	333,0	325,5	316,6	297,5	351,2	331,9	371,5	3 956,4
	2007	4 193,5	383,7	294,8	305,2	332,9	379,4	356,0	366,1	412,6	425,3	446,3	491,3		
Cajamarca	2006	2 212,7	189,2	190,1	196,0	207,6	207,7	193,2	188,9	201,5	209,6	217,3	211,7	236,6	2 449,4
	2007	2 623,0	196,2	226,5	217,4	212,1	189,1	224,1	255,1	272,4	292,7	288,0	249,4		
Cajamarca	2006	1 101,4	93,9	95,1	98,6	109,6	112,1	91,6	89,3	102,6	101,0	109,3	98,3	114,1	1 215,5
	2007	1 490,9	111,2	127,4	120,0	109,5	95,7	123,7	146,6	160,6	176,0	176,6	143,6		
Chota	2006	701,0	59,3	58,4	61,4	60,8	62,3	64,5	65,9	65,2	66,6	67,9	68,9	77,0	778,0
	2007	757,0	64,1	63,6	64,3	61,1	62,1	69,5	71,4	74,5	79,3	74,5	72,6		
Jaén	2006	410,3	36,0	36,5	36,0	37,2	33,4	37,2	33,7	33,7	42,0	40,1	44,6	45,5	455,8
	2007	442,1	87,8	35,6	33,0	41,6	31,3	30,9	37,2	37,4	37,4	36,8	33,2		
Amazonas	2006	786,9	65,8	66,8	75,2	74,6	70,9	67,7	69,6	68,0	74,0	75,9	78,3	78,9	865,8
	2007	801,0	63,1	71,3	74,4	67,9	73,3	71,8	70,5	67,2	80,6	84,8	76,2		
Ancash	2006	503,4	49,3	46,5	48,8	49,2	45,0	45,3	43,9	44,4	44,8	43,8	42,5	43,4	546,7
	2007	506,2	49,5	46,8	48,7	48,3	45,1	45,8	43,0	44,7	44,7	44,7	44,7		
Lima	2006	29 372,3	2 178,2	2 293,3	2 537,6	2 359,0	2 815,7	2 828,6	2 910,5	2 834,2	2 815,5	2 914,2	2 885,5	3 617,7	32 990,0
	2007	33 346,8	2 454,4	2 555,3	2 862,2	2 825,1	3 220,8	3 171,2	3 340,4	3 162,0	2 849,1	3 453,2	3 453,2		
Ica	2006	1 229,6	95,4	93,2	103,1	94,7	113,2	120,8	127,2	126,4	130,7	118,6	106,3	151,4	1 381,0
	2007	1 478,4	120,3	106,7	136,0	131,9	143,6	148,3	141,3	114,1	134,0	151,1	151,1		
Huánuco	2006	581,1	57,4	47,1	46,3	56,0	54,6	58,7	46,2	55,3	54,2	52,7	52,6	57,3	638,4
	2007	777,7	71,2	64,9	66,3	64,1	80,4	72,8	62,2	62,9	66,8	86,2	80,0		

Continúa

Conclusión

Departamento	Año	Ene	Feb	Mar	Abr	May	Jun	Jul	Ago	Set	Oct	Nov	Dic	Ene-Dic	
Pasco	2006	183,7	5,4	17,1	19,6	19,4	6,2	25,8	25,7	16,4	18,8	13,8	15,5	11,2	194,9
	2007	152,6	7,3	6,7	9,9	10,8	14,0	29,0	14,0	17,8	14,2	13,6	15,3	28,0	235,7
Junín	2006	207,7	17,6	19,1	18,3	20,4	15,3	15,2	20,3	19,0	17,9	24,6	20,1	28,0	235,7
	2007	247,0	17,1	17,9	28,8	40,0	15,9	30,8	25,1	16,4	25,2	14,7	15,2	5,7	61,9
Huancavelica	2006	56,2	3,5	4,1	4,4	4,1	5,0	5,5	7,4	5,2	6,2	6,3	4,5	5,7	61,9
	2007	68,2	5,4	6,1	7,3	5,6	6,6	3,5	5,8	5,8	6,5	8,0	7,5	484,4	4 481,6
Arequipa	2006	4 068,6	341,6	340,8	372,4	383,6	367,6	381,2	408,7	407,9	386,5	411,8	314,9	413,0	4 481,6
	2007	4 563,7	313,4	363,4	395,9	383,6	442,3	440,6	460,1	431,5	484,4	484,4	484,4	484,4	484,4
Moquegua	2006	312,7	22,2	25,0	27,2	24,3	30,8	36,0	32,6	29,6	30,0	28,1	26,9	42,6	355,3
	2007	362,6	33,3	28,0	33,2	29,9	36,6	30,1	38,0	30,8	34,9	31,1	36,8	9,0	75,1
Tacna	2006	66,0	5,1	4,4	4,9	3,8	5,5	6,4	7,0	7,3	7,6	7,6	6,3	9,0	75,1
	2007	116,8	7,2	6,0	7,3	6,2	9,5	14,8	13,7	14,2	11,2	15,0	11,7	11,7	11,7
Ayacucho	2006	426,0	37,9	37,9	49,2	43,9	34,0	32,6	43,0	40,8	34,1	38,2	34,4	54,9	480,9
	2007	440,6	32,5	37,5	41,4	51,2	37,2	32,6	44,2	36,8	32,0	40,9	54,4	37,4	621,3
Apurímac	2006	583,9	69,7	66,6	57,5	54,7	55,4	51,4	55,2	57,4	40,6	37,7	37,8	37,4	621,3
	2007	465,1	42,1	37,9	38,7	39,5	38,9	45,7	45,8	49,8	47,1	32,3	47,2	13,9	252,9
Abancay	2006	239,1	38,4	33,0	26,3	21,5	23,6	18,9	20,3	19,0	11,1	14,0	13,2	13,9	252,9
	2007	153,7	18,3	13,0	12,3	12,6	12,3	14,9	16,6	14,7	14,7	12,1	12,3	12,3	12,3
Andahuaylas	2006	344,8	31,3	33,6	31,2	33,2	31,7	32,5	34,9	38,4	29,6	23,8	24,6	23,6	368,4
	2007	311,4	23,8	24,9	26,4	26,9	26,6	30,8	29,2	35,1	32,4	20,2	34,9	35,6	318,5
Cusco	2006	283,0	10,6	9,6	11,0	8,9	26,0	32,6	38,6	39,8	26,7	47,9	31,2	35,6	318,5
	2007	324,7	13,9	32,6	31,7	28,8	32,6	32,6	35,0	34,0	33,8	40,5	9,2	38,2	447,8
Puno	2006	409,6	31,6	34,5	35,5	38,8	42,6	39,0	37,5	39,6	38,3	39,1	33,3	38,2	447,8
	2007	404,4	35,8	36,6	36,6	34,3	35,5	39,8	39,7	38,1	36,0	36,1	35,9	203,1	2 504,5
San Martín	2006	2 277,8	225,4	183,4	191,0	209,3	190,2	206,7	204,9	221,1	237,8	205,0	203,1	226,7	2 504,5
	2007	2 361,6	219,2	207,0	211,1	224,3	209,7	214,3	215,2	221,5	204,6	217,9	216,8	216,8	216,8
Loreto	2006	769,2	63,6	57,4	81,3	70,2	81,1	74,0	73,1	77,0	64,9	73,8	52,7	60,0	829,2
	2007	814,2	68,3	69,1	78,6	87,7	77,5	72,1	68,0	73,9	56,3	82,8	79,9	55,8	707,7
Ucayali	2006	614,3	59,1	64,8	61,4	56,1	57,7	57,8	48,2	47,4	51,0	55,2	55,8	93,4	707,7
	2007	669,5	67,4	69,2	80,3	81,7	78,6	51,3	44,6	43,7	50,5	51,1	51,1	51,1	51,1
Madre de Dios	2006	-	-	-	-	-	-	-	-	-	-	-	-	-	-
	2007	-	-	-	-	-	-	-	-	-	-	-	-	-	-

1/ No incluye beneficio clandestino

2/ Beneficio clandestino

p/ Preliminar

Fuente: Direcciones regionales y subregionales de agricultura

Elaboración: Ministerio de Agricultura - Dirección General de Información Agraria - Dirección de Estadística / Estadística Pecuaria

Cuadro N° 50

BENEFICIO DE GANADO PORCINO HEMBRA EN CAMALES Y MATADEROS POR MES, SEGÚN DEPARTAMENTO

Período : Enero - Noviembre 2006 - 2007 p/

(t)

Departamento	Año	Ene-Nov	Ene	Feb	Mar	Abr	May	Jun	Jul	Ago	Set	Oct	Nov	Dic	Ene-Dic
Total Nacional 1/	2006	18 786,5	1 547,0	1 466,6	1 709,7	1 560,3	1 946,4	1 715,1	1 720,5	1 913,5	1 667,2	1 785,1	1 755,2	2 124,0	20 910,5
	2007	22 929,9	1 947,7	1 826,4	1 862,4	2 014,0	2 087,6	2 131,2	2 227,6	2 143,0	2 089,4	2 290,2	2 310,4		
Tumbes	2006	78,4	9,6	7,2	11,7	5,2	5,1	5,7	6,8	7,0	6,6	7,1	6,3	7,2	85,7
	2007	79,5	6,8	5,6	7,5	7,5	5,3	5,0	6,7	7,9	8,2	9,4	9,6		
Piura	2006	399,6	37,3	35,9	34,4	38,5	33,5	39,8	36,5	33,1	33,4	32,5	44,8	42,4	442,0
	2007	501,8	43,7	27,6	41,9	47,7	44,6	43,1	45,2	52,2	55,3	49,0	51,4		
Lambayeque	2006	761,3	69,4	58,1	58,4	69,5	62,1	73,3	66,5	78,5	74,6	73,1	77,7	86,7	847,9
	2007	882,6	72,2	71,5	70,2	78,3	90,3	83,1	82,3	88,4	78,2	85,7	82,3		
La Libertad	2006	1 718,0	143,9	141,0	158,3	157,6	214,7	167,5	150,5	168,4	139,7	164,7	121,6	181,0	1 899,0
	2007	1 605,4	140,4	147,1	112,1	124,7	144,9	138,7	133,5	155,1	160,5	165,7	182,9		
Cajamarca	2006	979,2	81,9	87,8	89,4	93,8	90,0	78,6	75,2	89,9	95,7	100,9	96,0	109,7	1 088,9
	2007	1 251,2	131,1	95,9	96,9	94,2	101,2	118,1	125,1	122,6	128,6	123,9	113,6		
Cajamarca	2006	425,5	38,6	39,6	40,1	45,7	43,7	28,9	26,2	39,6	39,9	43,7	39,5	49,2	474,7
	2007	624,9	46,1	44,0	45,7	41,8	51,3	63,3	68,5	63,9	69,0	67,6	63,8		
Chota	2006	333,1	26,8	28,5	30,5	29,6	29,7	28,4	30,8	32,1	31,9	32,2	32,7	35,8	368,9
	2007	350,8	31,0	29,0	31,2	29,0	29,3	34,3	32,7	34,1	35,0	33,6	31,6		
Jaén	2006	220,5	16,5	19,7	18,9	18,5	16,5	21,3	18,2	18,3	23,9	25,1	23,8	24,7	245,3
	2007	275,4	54,0	23,0	19,9	23,4	20,6	20,5	23,9	24,6	24,6	22,6	18,2		
Amazonas	2006	379,3	27,9	33,9	36,7	36,3	35,8	33,5	32,0	33,6	34,8	34,9	37,9	34,3	413,6
	2007	347,3	26,6	31,0	32,4	32,7	35,4	29,4	30,5	28,5	34,8	32,6	33,4		
Ancash	2006	180,6	17,2	14,7	18,1	17,7	17,7	17,4	16,5	16,0	15,9	14,8	14,6	15,6	196,2
	2007	182,4	17,3	14,8	18,6	18,1	17,8	17,6	14,4	16,0	15,9	15,9	15,9		
Lima	2006	9 433,2	747,0	688,7	867,6	727,8	1053,3	837,8	873,3	997,4	789,3	887,5	963,5	1164,4	10 597,7
	2007	12 865,8	1 096,1	989,8	991,3	1131,6	1179,2	1216,1	1266,3	1189,5	1148,1	1328,9	1328,9		
Ica	2006	640,8	47,8	50,9	50,7	46,8	57,6	63,9	64,7	64,5	71,3	64,5	58,1	80,1	720,9
	2007	775,4	63,3	51,2	75,3	71,4	76,7	82,3	76,8	66,0	67,3	77,6	77,6		
Huánuco	2006	224,5	21,3	17,6	18,8	22,2	20,8	22,9	18,4	21,0	20,8	20,1	20,8	20,9	245,4
	2007	289,0	26,7	24,1	25,5	25,1	29,4	27,4	23,7	22,0	24,4	31,7	29,0		

Continúa

Conclusión

Departamento	Año	Ene-Nov	Ene	Feb	Mar	Abr	May	Jun	Jul	Ago	Set	Oct	Nov	Dic	Ene-Dic
Pasco	2006	57,4	2,0	4,4	6,3	6,6	2,4	8,3	9,2	3,6	4,5	4,3	6,0	3,7	61,1
	2007	54,0	3,1	2,9	3,1	4,2	5,8	10,6	4,9	4,7	4,3	4,6	5,8		
Junín	2006	133,4	9,3	13,0	12,7	14,2	10,3	9,0	12,2	11,9	11,0	15,5	14,3	18,8	152,2
	2007	154,2	10,8	12,0	18,9	24,1	10,7	19,2	15,9	10,1	15,3	8,0	9,2		
Huancavelica	2006	24,1	1,4	1,3	1,5	1,3	2,6	3,1	4,4	1,9	2,4	2,6	1,7	2,8	27,0
	2007	32,8	3,3	3,2	3,7	2,8	2,5	1,9	2,9	2,9	2,9	3,4	3,2		
Arequipa	2006	1 468,5	121,1	115,9	131,5	114,5	134,8	140,2	144,3	178,8	141,6	140,0	105,9	120,9	1 589,4
	2007	1 538,7	99,3	141,0	141,2	116,9	124,6	121,5	173,3	173,1	143,0	152,3	152,3		
Moquegua	2006	152,6	10,8	13,1	14,0	12,9	16,4	17,9	11,8	14,5	14,3	14,7	12,2	20,9	173,5
	2007	153,9	11,8	16,4	13,9	10,8	12,6	15,8	17,9	6,6	19,9	13,6	14,6		
Tacna	2006	27,3	1,9	1,3	2,8	1,8	2,6	2,5	2,9	3,3	2,6	3,4	2,2	3,6	30,9
	2007	48,1	3,5	2,0	2,7	2,2	4,2	7,6	5,4	5,1	4,9	5,9	4,6		
Ayacucho	2006	199,4	16,0	15,9	22,1	20,0	14,5	15,0	21,7	20,5	18,6	17,5	17,8	28,0	227,4
	2007	209,9	14,0	17,2	21,4	26,6	19,0	14,6	24,4	19,1	17,2	16,1	20,3		
Apurímac	2006	330,5	42,6	33,0	33,3	34,0	33,8	31,9	33,1	27,2	20,3	20,4	20,9	20,4	350,9
	2007	263,3	23,3	21,5	24,1	21,9	21,3	28,5	28,8	26,2	26,1	13,9	27,4		
Abancay	2006	127,5	20,2	17,2	14,2	12,6	14,1	11,6	11,6	9,0	4,7	6,5	6,0	6,7	134,2
	2007	80,9	9,5	7,3	6,9	7,0	7,1	8,7	9,0	8,0	6,4	5,5	5,5		
Andahuaylas	2006	202,9	22,4	15,9	19,1	21,4	19,8	20,3	21,6	18,2	15,6	13,9	14,9	13,8	216,7
	2007	182,3	13,9	14,2	17,2	14,9	14,2	19,8	19,8	18,2	19,7	8,4	21,9		
Cusco ^{2/}	2006	102,0	4,3	3,9	4,4	3,7	9,7	11,0	12,8	13,4	9,3	17,6	12,0	14,0	116,0
	2007	113,6	4,0	11,0	11,0	9,8	11,0	11,0	12,5	12,4	12,6	15,3	3,2		
Puno	2006	153,3	10,1	12,2	12,8	14,0	16,3	13,9	13,3	14,5	15,4	17,4	13,4	15,9	169,2
	2007	153,2	12,5	13,4	13,8	12,5	12,8	15,9	16,0	14,8	13,6	14,0	14,0		
San Martín	2006	911,3	81,4	71,5	76,9	77,5	74,3	83,1	76,9	86,5	108,5	97,9	76,8	89,7	1 001,1
	2007	1 018,8	95,9	86,9	92,8	94,2	91,4	93,2	96,5	96,5	86,6	87,5	97,2		
Loreto	2006	298,3	26,1	23,7	32,2	26,7	28,4	27,5	29,5	31,1	26,6	25,7	20,9	25,2	323,5
	2007	317,3	28,0	29,5	27,1	37,0	30,6	28,2	26,4	33,4	16,4	31,0	29,6		
Ucayali	2006	286,6	27,0	33,9	28,2	29,8	26,1	25,1	21,3	21,2	25,5	25,4	23,1	33,7	320,3
	2007	245,2	26,5	24,2	30,8	32,1	29,1	18,2	14,2	14,6	19,1	18,2	18,2		
Madre de Dios	2006	-	-	-	-	-	-	-	-	-	-	-	-	-	-
	2007	-	-	-	-	-	-	-	-	-	-	-	-	-	-

1/ No incluye beneficio clandestino

2/ Beneficio clandestino

p/ Preliminar

Fuente: Direcciones regionales y subregionales de agricultura

Elaboración: Ministerio de Agricultura - Dirección General de Información Agraria - Dirección de Estadística / Estadística Pecuaria

Cuadro N° 51
BENEFICIO DE GANADO PORCINO MACHO EN CAMALES Y MATADEROS POR MES, SEGÚN DEPARTAMENTO
Período : Enero - Noviembre 2006 - 2007 p/
(t)

Departamento	Año	Ene-Nov	Ene	Feb	Mar	Abr	May	Jun	Jul	Agosto	Set	Oct	Nov	Dic	Ene-Dic	
Total Nacional	1/	2006	32 151,5	2 494,2	2 649,9	2 732,6	2 684,2	2 882,3	3 135,6	3 209,2	2 981,0	3 152,0	3 200,8	3 029,8	3 749,8	35 901,3
		2007	34 762,1	2 549,7	2 655,7	3 079,9	2 956,9	3 274,8	3 288,1	3 342,5	3 329,9	3 078,0	3 621,7	3 584,9		
Tumbes		2006	136,2	9,4	11,4	7,0	12,2	14,7	17,4	14,4	11,7	11,8	13,4	12,8	16,7	153,0
		2007	148,6	13,6	11,7	12,6	11,1	13,1	15,0	13,2	13,5	14,2	16,4	14,2		
Piura		2006	629,4	56,7	56,7	49,8	48,5	57,3	75,6	50,9	58,5	62,2	57,4	55,6	55,8	685,2
		2007	741,8	43,8	35,3	66,8	71,5	68,2	78,9	70,5	77,3	73,1	81,5	74,9		
Lambayeque		2006	813,3	68,7	75,7	56,9	64,5	76,3	66,3	78,0	90,6	82,2	78,4	75,8	90,5	903,8
		2007	957,4	84,8	82,4	68,8	83,1	87,9	105,2	83,7	93,2	97,7	83,3	87,5		
La Libertad		2006	1 866,9	149,3	163,4	160,5	157,5	183,1	165,4	174,9	158,2	157,8	186,5	210,3	190,5	2 057,4
		2007	2 588,2	243,4	147,7	193,1	208,2	234,5	217,3	232,6	257,6	264,9	280,6	308,4		
Cajamarca		2006	1 233,6	107,3	102,3	106,6	113,8	117,7	114,6	113,7	111,6	113,9	116,4	115,7	127,0	1 360,5
		2007	1 371,9	65,1	130,6	120,5	117,9	87,9	106,0	130,1	149,8	164,1	164,1	135,9		
Cajamarca		2006	675,9	55,3	55,5	58,6	63,9	68,3	62,7	63,1	63,1	61,1	65,7	58,8	65,0	740,8
		2007	865,9	65,1	83,4	74,3	67,7	44,4	60,4	78,1	96,7	107,1	109,0	79,8		
Chota		2006	367,9	32,5	29,9	30,9	31,2	32,6	36,0	35,1	33,1	34,7	35,7	36,2	41,2	409,1
		2007	406,2	33,2	34,6	33,1	32,0	32,8	35,1	38,7	40,4	44,3	41,0	41,0		
Jaén		2006	189,8	19,5	16,9	17,1	18,7	16,8	15,9	15,5	15,4	18,1	15,0	20,8	20,8	210,6
		2007	166,7	33,8	12,6	13,1	18,2	10,7	10,4	13,3	12,7	12,7	14,2	15,0		
Amazonas		2006	407,5	37,9	32,9	38,6	36,3	35,1	34,2	37,5	34,4	39,2	41,1	40,4	44,7	452,2
		2007	453,7	36,4	40,3	42,0	35,3	37,9	42,4	40,0	38,6	45,8	52,2	42,8		
Ancash		2006	322,7	32,1	31,8	30,7	31,4	27,2	27,9	27,4	28,4	28,9	29,1	27,9	27,8	350,5
		2007	323,9	32,2	32,0	30,1	30,2	27,3	28,2	28,7	28,7	28,8	28,8	28,8		
Lima		2006	19 939,1	1 431,2	1 604,6	1 670,0	1 631,2	1 762,3	1 990,8	2 037,2	1 836,8	2 026,2	2 026,7	1 922,0	2 453,3	22 392,4
		2007	20 480,9	1 358,3	1 565,5	1 870,9	1 693,5	2 041,6	1 955,1	2 074,1	1 972,4	1 700,9	2 124,3	2 124,3		
Ica		2006	588,8	47,7	42,3	52,4	47,9	55,6	56,9	62,5	61,9	59,4	54,1	48,2	71,3	660,0
		2007	703,0	57,1	55,5	60,8	60,5	66,9	66,0	64,5	58,0	66,6	73,5	73,5		
Huánuco		2006	356,5	36,1	29,5	27,5	33,8	33,8	35,9	27,9	34,3	33,4	32,6	31,8	36,5	393,0
		2007	488,8	44,5	40,8	40,8	39,0	51,0	45,4	38,5	40,9	42,4	54,5	51,0		

Continúa

Conclusión		Año	Ene-Nov	Ene	Feb	Mar	Abr	May	Jun	Jul	Agosto	Set	Oct	Nov	Dic	Ene-Dic
Departamento																
Pasco		2006	126,2	3,4	12,7	13,4	12,8	3,8	17,5	16,5	12,8	14,3	9,6	9,5	7,5	133,7
		2007	98,5	4,1	3,9	6,8	6,6	8,2	18,4	9,1	13,1	9,9	8,9	9,5	9,5	
Junín		2006	74,3	8,4	6,1	5,6	6,2	5,0	6,2	8,0	7,0	6,9	9,1	5,7	9,3	83,5
		2007	92,8	6,3	5,9	9,9	15,9	5,2	11,6	9,1	6,3	9,9	6,8	5,9	5,9	
Huancavelica		2006	32,1	2,1	2,8	2,9	2,9	2,5	2,4	3,0	3,3	3,8	3,7	2,8	2,9	34,9
		2007	35,5	2,1	2,9	3,6	2,8	4,1	1,7	2,9	2,9	3,6	4,6	4,3	4,3	
Arequipa		2006	2 600,0	220,5	224,8	240,9	220,6	232,8	241,0	264,4	229,2	244,9	271,8	209,0	292,1	2 892,1
		2007	3 025,0	214,0	222,4	254,7	266,7	239,5	320,8	267,3	286,9	288,5	332,1	332,1	332,1	
Moquegua		2006	160,1	11,4	11,9	13,3	11,4	14,4	18,0	20,8	15,1	15,7	13,3	14,7	21,7	181,8
		2007	208,7	21,5	11,6	19,3	19,1	24,0	14,3	20,1	24,2	15,0	17,4	22,2	22,2	
Tacna		2006	38,7	3,1	3,1	2,2	2,0	2,9	3,9	4,1	4,0	5,0	4,2	4,1	5,4	44,2
		2007	68,8	3,8	4,1	4,6	4,0	5,3	7,2	8,3	9,0	6,3	9,1	7,1	7,1	
Ayacucho		2006	226,6	21,9	22,0	27,1	23,8	19,6	17,6	21,3	20,3	15,6	20,8	16,6	26,9	253,5
		2007	230,7	18,5	20,3	20,1	24,6	18,1	18,0	19,8	17,7	14,8	24,8	34,1	34,1	
Apurímac		2006	253,4	27,1	33,6	24,2	20,7	21,5	19,5	22,1	30,1	20,4	17,3	16,9	17,0	270,4
		2007	201,8	18,8	16,4	14,6	17,6	17,7	17,2	17,0	23,6	21,0	18,4	19,8	19,8	
Abancay		2006	111,6	18,2	15,8	12,1	8,9	9,6	7,3	8,8	10,0	6,4	7,5	7,2	7,2	118,8
		2007	72,8	8,8	5,6	5,4	5,6	5,3	6,2	7,6	6,7	8,2	6,6	6,8	6,8	
Andahuaylas		2006	141,9	8,9	17,7	12,2	11,8	12,0	12,2	13,4	20,2	14,0	9,8	9,7	9,8	151,7
		2007	129,0	9,9	10,7	9,2	12,0	12,4	11,0	9,4	16,9	12,8	11,8	13,0	13,0	
Cusco ^{2/}		2006	181,0	6,3	5,8	6,7	5,2	16,2	21,7	25,9	26,4	17,4	30,3	19,2	21,6	202,6
		2007	211,1	9,9	21,7	20,7	19,1	21,7	21,7	22,5	21,6	21,2	25,2	6,0	6,0	
Puno		2006	256,4	21,6	22,3	22,7	24,8	26,2	25,0	24,2	25,1	22,8	21,7	19,9	22,3	278,7
		2007	251,3	23,3	23,2	22,8	21,8	22,7	23,9	23,7	23,3	22,4	22,1	21,9	21,9	
San Martín		2006	1 366,5	144,0	111,8	114,1	131,8	115,9	123,6	128,0	134,6	129,2	107,1	126,2	137,0	1 503,4
		2007	1 342,8	123,4	120,1	118,3	130,1	118,3	121,0	118,7	125,0	118,0	130,4	119,6	119,6	
Loreto		2006	470,9	37,5	33,8	49,1	43,5	52,8	46,5	43,6	45,8	38,3	48,2	31,8	34,8	505,7
		2007	496,9	40,3	39,6	51,5	50,7	46,9	43,9	41,6	40,5	39,9	51,8	50,3	50,3	
Ucayali		2006	327,7	32,1	30,9	33,2	26,3	31,6	32,7	26,9	26,2	25,5	29,8	32,6	59,7	387,4
		2007	424,3	40,9	45,0	49,5	49,5	49,5	33,1	30,4	29,1	31,4	32,9	32,9	32,9	
Madre de Dios		2006	-	-	-	-	-	-	-	-	-	-	-	-	-	-
		2007	-	-	-	-	-	-	-	-	-	-	-	-	-	-

1/ No incluye beneficio clandestino

2/ Beneficio clandestino

p/ Preliminar

Fuente: Direcciones regionales y subregionales de agricultura

Elaboración: Ministerio de Agricultura - Dirección General de Información Agraria - Dirección de Estadística / Estadística Pecuaria

Cuadro N° 52

BENEFICIO DE GANADO VACUNO EN CAMALES Y MATADEROS POR MES, SEGUN DEPARTAMENTO
Periodo : Enero - Noviembre 2006 -2007 p/
(unidades)

Departamento	Año	Ene-Nov	Ene	Feb	Mar	Abr	May	Jun	Jul	Ago	Set	Oct	Nov	Dic	Ene-Dic
Total Nacional	2006	865 196	76 945	73 907	77 972	76 137	83 818	83 913	78 251	77 876	81 097	79 912	75 369	76 585	941 781
	2007	864 136	75 377	72 470	79 032	76 297	79 390	81 122	81 366	82 156	77 891	80 254	78 782		
Tumbes	2006	3 857	343	327	359	297	317	296	348	390	401	392	387	408	4 265
	2007	4 546	398	353	425	353	374	433	428	441	444	456	441		
Piura	2006	42 164	3 780	3 742	3 561	3 790	3 605	4 898	3 660	3 772	3 891	3 817	3 648	3 500	45 664
	2007	39 868	3 624	3 176	3 453	3 464	3 268	3 547	3 810	3 962	3 833	3 598	4 133		
Lambayeque	2006	52 610	5 439	4 845	4 253	4 891	5 244	5 152	3 849	4 776	5 091	4 524	4 546	4 446	57 056
	2007	55 829	4 467	4 720	4 365	4 865	5 021	5 241	5 440	5 410	5 440	5 340	5 510		
La Libertad	2006	53 914	4 896	4 580	4 900	5 524	5 099	4 990	5 202	4 798	4 751	4 710	4 464	4 647	58 561
	2007	53 341	4 980	4 558	4 710	4 712	4 757	4 657	4 694	5 405	4 994	4 874	5 000		
Cajamarca	2006	34 201	3 075	2 973	2 996	3 104	3 104	3 114	3 147	3 116	3 078	3 233	3 261	3 388	37 589
	2007	36 336	2 471	3 122	3 311	3 502	3 289	3 208	3 512	3 534	3 574	3 510	3 303		
Cajamarca	2006	12 702	1 222	1 157	1 148	1 158	1 163	1 142	1 153	1 213	1 092	1 156	1 098	1 238	13 940
	2007	15 219	1 253	1 179	1 380	1 465	1 355	1 220	1 506	1 515	1 524	1 528	1 294		
Chota	2006	10 770	901	908	932	996	998	1 036	1 033	940	951	1 014	1 061	1 050	11 820
	2007	11 636	959	958	1 008	1 020	1 037	1 112	1 062	1 109	1 137	1 097	1 137		
Jaén	2006	10 729	952	908	916	950	943	936	961	963	1 035	1 063	1 102	1 100	11 829
	2007	10 417	1 195	985	923	1 017	897	876	944	910	913	885	872		
Amazonas	2006	18 629	1 611	1 631	1 715	1 606	1 654	1 657	1 637	1 706	1 748	1 830	1 834	1 943	20 572
	2007	18 726	1 487	1 613	1 719	1 525	1 640	1 733	1 585	1 739	1 961	1 894	1 830		
Ancash	2006	22 689	2 171	1 841	2 012	2 067	2 151	2 187	2 210	1 884	1 995	2 091	2 081	2 097	24 786
	2007	22 133	2 184	1 852	2 180	2 189	2 168	2 209	2 203	1 966	1 994	1 994	1 194		
Lima	2006	291 066	24 907	25 175	27 812	25 148	28 842	29 052	27 599	26 373	26 258	25 420	24 480	24 802	315 868
	2007	290 345	23 690	22 885	27 481	24 855	27 454	28 331	27 848	28 591	24 694	27 258	27 258		
Ica	2006	30 371	2 813	2 684	2 872	2 657	2 780	2 846	2 887	2 768	2 762	2 772	2 530	2 522	32 893
	2007	29 536	2 507	2 374	2 711	2 608	2 738	2 982	2 776	2 383	2 703	2 877	2 877		
Huánuco	2006	12 557	1 177	1 187	1 011	1 168	1 046	1 111	1 091	1 180	1 230	1 173	1 183	1 031	13 588
	2007	14 080	1 168	1 125	1 245	1 251	1 207	1 348	1 335	1 321	1 380	1 407	1 293		

Continúa

Conclusión	Departamento	Año	Ene-Nov	Ene	Feb	Mar	Abr	May	Jun	Jul	Ago	Set	Oct	Nov	Dic	Ene-Dic
	Pasco	2006	4 630	476	410	495	449	457	572	422	330	306	385	328	365	4 995
		2007	3 970	346	332	359	352	295	358	442	350	390	352	394		
	Junín	2006	24 805	2 683	1 951	2 008	2 690	2 971	2 868	2 031	2 053	2 038	1 687	1 825	1 898	26 703
		2007	20 284	1 639	1 805	1 846	1 811	1 432	1 940	1 746	2 220	2 212	1 948	1 685		
	Huancavelica	2006	1 569	152	115	136	135	138	135	151	171	158	132	146	137	1 706
		2007	1 456	147	109	133	124	128	140	130	131	119	164	131		
	Arequipa	2006	74 393	6 559	6 055	6 871	6 366	7 073	6 116	6 825	6 633	8 204	7 733	5 958	6 070	80 463
		2007	56 255	6 158	4 977	5 406	5 086	5 407	5 149	5 108	4 765	4 715	4 742	4 742		
	Moquegua	2006	10 037	941	869	1 031	886	939	975	938	914	886	850	808	809	10 846
		2007	8 728	820	724	858	757	923	812	837	764	761	770	702		
	Tacna	2006	8 985	1 126	943	827	593	582	615	713	755	855	993	983	1 058	10 043
		2007	9 291	996	742	785	727	725	920	955	940	830	873	798		
	Ayacucho	2006	20 926	1 704	1 692	1 951	1 642	1 893	1 916	2 199	2 278	1 853	1 996	1 802	2 027	22 953
		2007	21 666	1 841	1 828	1 890	2 006	2 052	2 005	2 214	2 080	1 979	1 961	1 810		
	Aputimac	2006	19 161	1 833	1 683	1 583	1 519	1 812	1 674	1 791	1 961	1 762	1 817	1 726	1 619	20 780
		2007	18 745	1 783	1 747	1 760	1 579	1 568	1 693	1 790	1 847	1 658	1 671	1 649		
	Abancay	2006	13 193	1 329	1 190	1 050	1 020	1 229	1 140	1 220	1 395	1 206	1 243	1 171	1 025	14 218
		2007	13 216	1 241	1 250	1 250	1 081	1 060	1 200	1 305	1 331	1 197	1 150	1 151		
	Andahuaylas	2006	5 968	504	493	533	499	583	534	571	566	556	574	555	594	6 562
		2007	5 529	542	497	510	498	508	493	485	516	461	521	498		
	Cusco	2006	37 662	2 237	2 385	2 505	2 497	4 389	4 563	2 721	2 655	4 605	4 619	4 486	4 708	42 370
		2007	53 920	4 325	5 484	4 790	4 830	5 484	5 484	4 890	4 746	4 730	4 707	4 450		
	Puno	2006	49 735	4 192	4 316	4 408	4 719	5 190	4 741	4 189	4 473	4 185	4 813	4 509	4 259	53 994
		2007	50 040	4 353	3 779	4 398	4 565	4 625	4 559	4 818	4 752	4 745	4 767	4 679		
	San Martín	2006	26 249	2 435	2 360	2 355	2 214	2 322	2 401	2 329	2 444	2 513	2 384	2 492	2 532	28 781
		2007	26 018	2 272	2 495	2 170	2 192	2 213	2 313	2 375	2 515	2 360	2 442	2 671		
	Loreto	2006	10 973	1 157	952	1 124	1 037	974	858	1 041	1 139	1 036	1 093	562	758	11 731
		2007	12 134	1 198	1 114	1 251	1 226	1 169	951	1 114	1 121	1 040	1 205	745		
	Ucayali	2006	8 776	868	812	834	781	795	760	730	748	767	835	846	1 008	9 784
		2007	10 228	1 116	1 088	1 192	1 217	1 043	672	644	679	773	902	902		
	Madre de Dios	2006	5 237	370	379	353	357	441	416	541	559	724	613	484	553	5 790
		2007	5 726	471	468	594	501	410	437	662	494	562	542	585		

p/ Preliminar

Fuente: Direcciones regionales y subregionales de agricultura

Elaboración: Ministerio de Agricultura - Dirección General de Información Agraria - Dirección de Estadística / Estadística Pecuaria

Cuadro N° 53

BENEFICIO DE GANADO VACUNO HEMBRA EN CAMALES Y MATADEROS POR MES, SEGUN DEPARTAMENTO

Periodo : Enero - Noviembre 2006 - 2007 p/
(unidades)

Departamento	Año	Ene-Nov	Ene	Feb	Mar	Abr	May	Jun	Jul	Ago	Set	Oct	Nov	Dic	Ene-Dic
Total Nacional	2006	321 752	28 757	26 382	27 049	26 979	30 658	29 983	30 298	28 799	31 449	31 421	29 977	30 488	352 240
	2007	329 933	28 948	28 000	28 950	27 793	29 228	29 785	31 432	31 069	31 903	32 030	30 796		
Tumbes	2006	1 301	94	107	252	67	87	52	93	114	146	145	144	152	1 453
	2007	1 760	181	148	177	110	117	129	126	155	176	210	231		
Piura	2006	19 618	1 726	1 765	1 572	1 689	1 656	2 146	1 778	1 841	1 850	1 849	1 746	1 621	21 239
	2007	18 214	1 728	1 519	1 647	1 587	1 529	1 392	1 679	1 925	1 750	1 576	1 882		
Lambayeque	2006	29 654	3 099	2 785	2 415	2 786	2 682	2 951	2 121	2 544	2 900	2 611	2 660	2 551	32 105
	2007	33 114	2 533	2 716	2 472	2 681	2 816	3 039	3 223	3 259	3 398	3 264	3 713		
La Libertad	2006	30 806	2 744	2 581	2 702	3 506	2 851	2 787	3 090	2 683	2 715	2 632	2 515	2 621	33 427
	2007	29 512	2 787	2 490	2 566	2 577	2 668	2 600	2 548	2 959	2 790	2 744	2 783		
Cajamarca	2006	18 746	1 572	1 490	1 498	1 651	1 714	1 755	1 846	1 781	1 710	1 890	1 839	1 887	20 633
	2007	20 817	1 908	1 707	1 878	1 867	1 839	1 792	1 972	2 005	1 986	2 023	1 840		
Cajamarca	2006	7 193	710	613	593	639	643	683	692	711	629	649	631	664	7 857
	2007	8 334	690	632	795	807	750	677	819	800	792	854	718		
Chota	2006	5 975	448	469	483	575	567	559	603	530	516	637	588	605	6 580
	2007	6 562	528	525	582	548	585	610	616	651	659	645	613		
Jaén	2006	5 578	414	408	422	437	504	513	551	540	565	604	620	618	6 196
	2007	5 921	690	550	501	512	504	505	537	554	535	524	509		
Amazonas	2006	10 503	1 033	950	1 011	834	940	940	943	911	902	1 000	1 039	1 034	11 537
	2007	10 398	736	943	1 042	860	932	930	830	968	1 109	1 015	1 033		
Ancash	2006	10 169	955	762	976	939	998	1 003	1 023	816	840	972	885	931	11 100
	2007	10 268	961	768	1 058	1 097	1 006	1 015	1 027	816	840	840	840		
Lima	2006	33 793	3 325	2 522	2 477	2 280	3 660	3 056	3 928	2 959	3 086	3 289	3 211	4 197	37 990
	2007	34 544	2 916	2 518	2 739	2 904	2 797	2 733	3 475	3 281	3 725	3 728	3 728		
Ica	2006	10 791	1 002	917	1 000	1 016	959	985	1 029	968	988	1 001	926	946	11 737
	2007	10 842	932	861	924	885	906	941	911	908	1 128	1 223	1 223		
Huánuco	2006	7 932	664	738	612	730	673	716	654	677	826	817	825	679	8 611
	2007	8 848	737	715	810	786	729	814	834	768	908	917	830		

Continúa

Departamento	Año	Ene-Nov	Ene	Feb	Mar	Abr	May	Jun	Jul	Agosto	Set	Oct	Nov	Dic	Ene-Dic
Pasco	2006	2 492	214	235	254	242	217	281	217	202	182	248	200	213	2 705
	2007	2 454	224	193	196	193	201	204	259	240	269	230	245		
Junín	2006	13 652	1 431	935	1 040	1 529	1 756	1 708	1 119	1 091	1 072	1 033	938	981	14 633
	2007	11 507	835	932	1 060	1 099	971	1 117	1 002	1 282	1 200	1 043	966		
Huancavelica	2006	775	64	56	67	70	80	73	73	88	76	56	72	63	838
	2007	679	70	57	67	55	53	67	62	62	46	72	68		
Arequipa	2006	26 691	2 436	2 056	2 206	1 953	2 355	2 023	2 647	2 654	3 276	2 646	2 439	2 286	28 977
	2007	25 942	2 468	2 295	2 227	2 201	2 298	2 552	2 696	2 148	2 321	2 368	2 368		
Moquegua	2006	2 830	298	272	310	231	200	203	262	281	289	255	229	255	3 085
	2007	1 988	236	230	166	97	130	109	182	194	229	229	186		
Tacna	2006	4 006	474	431	374	261	233	265	357	383	381	484	363	362	4 368
	2007	3 984	325	306	335	289	303	403	473	454	384	413	299		
Ayacucho	2006	15 019	991	1 139	1 339	992	1 271	1 310	1 591	1 786	1 517	1 686	1 397	1 557	16 576
	2007	15 039	1 373	1 390	1 250	1 336	1 379	1 420	1 357	1 384	1 346	1 437	1 367		
Apurímac	2006	11 165	980	880	850	761	1 030	957	1 046	1 273	1 138	1 160	1 090	1 063	12 228
	2007	10 755	1 072	997	996	940	944	1 022	1 075	1 024	902	908	875		
Abancay	2006	6 993	640	550	500	420	598	590	655	855	733	739	713	651	7 644
	2007	7 312	707	677	680	630	620	730	755	706	621	593	593		
Andahuaylas	2006	4 172	340	330	350	341	432	367	391	418	405	421	377	412	4 584
	2007	3 443	365	320	316	310	324	292	320	318	281	315	282		
Cusco	2006	18 244	1 044	1 040	1 125	1 171	2 082	2 106	1 290	1 234	2 428	2 392	2 332	2 223	20 467
	2007	23 191	1 904	2 242	2 132	2 233	2 242	2 242	2 136	2 018	2 025	2 076	1 941		
Puno	2006	33 047	2 842	2 901	3 014	2 472	3 317	2 842	3 355	2 617	3 043	3 395	3 249	2 933	35 980
	2007	32 203	2 827	2 781	3 025	1 779	3 228	3 261	3 330	3 042	3 318	3 269	2 343		
San Martín	2006	10 541	844	962	1 057	877	1 059	960	872	916	1 037	878	1 079	971	11 512
	2007	9 842	947	867	876	885	866	900	873	989	901	854	884		
Loreto	2006	4 028	393	400	405	385	323	329	389	414	363	364	263	290	4 318
	2007	4 728	370	416	446	491	427	371	429	434	388	681	275		
Ucayali	2006	3 718	353	278	339	350	320	343	358	351	370	364	292	401	4 119
	2007	6 687	686	716	639	664	628	525	504	511	524	645	645		
Madre de Dios	2006	2 331	179	180	154	187	195	192	217	215	314	254	244	271	2 602
	2007	2 618	192	193	222	177	219	207	429	243	240	265	231		

p/ Preliminar

Fuente: Direcciones regionales y subregionales de agricultura

Elaboración: Ministerio de Agricultura - Dirección General de Información Agraria - Dirección de Estadística / Estadística Pecuaria

Cuadro N° 54

BENEFICIO DE GANADO VACUNO MACHO EN CAMALES Y MATADEROS POR MES, SEGUN DEPARTAMENTO
Periodo : Enero - Noviembre 2006 - 2007 p/
(unidades)

Departamento	Año	Ene-Nov	Ene	Feb	Mar	Abr	May	Jun	Jul	Ago	Set	Oct	Nov	Dic	Ene-Dic
Total Nacional	2006	543 444	48 188	47 525	50 923	49 158	53 160	53 930	47 953	49 077	49 648	48 491	45 392	46 097	589 541
	2007	535 003	46 429	44 470	50 082	48 504	50 162	51 337	49 934	51 087	45 988	48 224	48 786		
Tumbes	2006	2 556	249	220	107	230	230	244	255	276	255	247	243	256	2 812
	2007	2 786	217	205	248	243	257	304	302	286	288	246	210		
Piura	2006	22 546	2 054	1 977	1 989	2 101	1 949	2 752	1 882	1 931	2 041	1 968	1 902	1 879	24 425
	2007	21 654	1 896	1 657	1 806	1 877	1 739	2 155	2 131	2 037	2 083	2 022	2 251		
Lambayeque	2006	23 056	2 340	2 060	1 838	2 105	2 562	2 201	1 728	2 232	2 191	1 913	1 886	1 895	24 951
	2007	22 715	1 934	2 004	1 893	2 184	2 205	2 202	2 227	2 151	2 042	2 076	1 797		
La Libertad	2006	23 108	2 152	1 999	2 198	2 018	2 248	2 203	2 112	2 115	2 036	2 078	1 949	2 026	25 134
	2007	23 829	2 193	2 068	2 144	2 135	2 089	2 057	2 146	2 446	2 204	2 130	2 217		
Cajamarca	2006	15 455	1 503	1 483	1 498	1 453	1 390	1 359	1 301	1 335	1 368	1 343	1 422	1 501	16 956
	2007	15 519	563	1 415	1 433	1 635	1 450	1 416	1 540	1 529	1 588	1 487	1 463		
Cajamarca	2006	5 509	512	544	555	519	520	459	461	502	463	507	467	574	6 083
	2007	6 885	563	547	585	658	605	543	687	715	732	674	576		
Chota	2006	4 795	453	439	449	421	431	477	430	410	435	377	473	445	5 240
	2007	5 074	431	433	426	472	452	502	446	458	478	452	524		
Jaén	2006	5 151	538	500	494	513	439	423	410	423	470	459	482	482	5 633
	2007	4 496	505	435	422	505	393	371	407	356	378	361	363		
Amazonas	2006	8 126	578	681	704	772	714	717	694	795	846	830	795	909	9 035
	2007	8 328	751	670	677	665	708	803	755	771	852	879	797		
Ancash	2006	12 520	1 216	1 079	1 036	1 128	1 153	1 184	1 187	1 068	1 155	1 119	1 196	1 166	13 686
	2007	12 665	1 223	1 084	1 122	1 092	1 162	1 194	1 176	1 150	1 154	1 154	1 154		
Lima	2006	257 273	21 582	22 653	25 335	22 868	25 182	25 996	23 671	23 414	23 172	22 131	21 269	20 605	277 878
	2007	255 801	20 774	20 367	24 742	21 951	24 657	25 598	24 373	25 310	20 969	23 530	23 530		
Ica	2006	19 580	1 811	1 767	1 872	1 641	1 821	1 861	1 858	1 800	1 774	1 771	1 604	1 576	21 156
	2007	18 694	1 575	1 513	1 787	1 723	1 832	2 041	1 865	1 475	1 575	1 654	1 654		
Huánuco	2006	4 625	513	449	399	438	373	395	437	503	404	356	358	352	4 977
	2007	5 232	431	410	435	465	478	534	501	553	472	490	463		

Continúa

Conclusión		Año	Ene-Nov	Ene	Feb	Mar	Abr	May	Jun	Jul	Ago	Set	Oct	Nov	Dic	Ene-Dic
Pasco	2006	2 138	262	175	241	207	240	291	205	128	124	137	128	152	2 290	
	2007	1 516	122	139	163	159	94	154	183	110	121	122	149			
Junín	2006	11 153	1 252	1 016	968	1 161	1 215	1 160	912	962	966	654	887	917	12 070	
	2007	8 776	804	873	786	712	461	823	743	938	1 012	905	719			
Huancavelica	2006	794	88	59	69	65	58	62	78	83	82	76	74	74	868	
	2007	778	77	52	66	69	75	73	69	69	73	92	63			
Arequipa	2006	47 702	4 123	3 999	4 665	4 413	4 718	4 093	4 178	3 979	4 928	5 087	3 519	3 784	51 486	
	2007	30 313	3 690	2 882	3 179	2 885	3 109	2 597	2 412	2 617	2 394	2 374	2 374			
Moquegua	2006	7 207	643	597	721	655	739	772	676	633	597	595	579	554	7 761	
	2007	6 740	584	494	692	660	793	703	655	570	532	541	516			
Tacna	2006	4 979	652	512	453	332	349	350	356	372	474	509	620	696	5 675	
	2007	5 307	671	436	450	438	422	517	482	486	446	460	499			
Ayacucho	2006	5 907	713	553	612	650	622	606	608	492	336	310	405	470	6 377	
	2007	6 627	468	438	640	670	673	585	857	696	633	524	443			
Apurímac	2006	7 996	853	803	733	758	782	717	745	688	624	657	636	556	8 552	
	2007	7 990	711	750	764	639	624	671	715	823	756	763	774			
Abancay	2006	6 200	689	640	550	600	631	550	565	540	473	504	458	374	6 574	
	2007	5 904	534	573	570	451	440	470	550	625	576	557	558			
Andahuaylas	2006	1 796	164	163	183	158	151	167	180	148	151	153	178	182	1 978	
	2007	2 086	177	177	194	188	184	201	165	198	180	206	216			
Cusco ^{2/}	2006	19 418	1 193	1 345	1 380	1 326	2 307	2 457	1 431	1 421	2 177	2 227	2 154	2 485	21 903	
	2007	30 729	2 421	3 242	2 658	2 597	3 242	3 242	2 754	2 728	2 705	2 631	2 509			
Puno	2006	16 688	1 350	1 415	1 394	2 247	1 873	1 899	834	1 856	1 142	1 418	1 260	1 326	18 014	
	2007	17 837	1 526	998	1 373	2 786	1 397	1 298	1 488	1 710	1 427	1 498	2 336			
San Martín	2006	15 708	1 591	1 398	1 298	1 337	1 263	1 441	1 457	1 528	1 476	1 506	1 413	1 561	17 269	
	2007	16 176	1 325	1 628	1 294	1 307	1 347	1 413	1 502	1 526	1 459	1 588	1 787			
Loreto	2006	6 945	764	552	719	652	651	529	652	725	673	729	299	468	7 413	
	2007	7 406	828	698	805	735	742	580	685	687	652	524	470			
Ucayali	2006	5 058	515	534	495	431	475	417	372	397	397	471	554	607	5 665	
	2007	3 541	430	372	553	553	415	147	140	168	249	257	257			
Madre de Dios	2006	2 906	191	199	199	170	246	224	324	344	410	359	240	282	3 188	
	2007	3 108	279	275	372	324	191	230	233	251	322	277	354			

1/ No incluye beneficio clandestino

2/ Beneficio clandestino

p/ Preliminar

Fuente: Direcciones regionales y subregionales de agricultura

Elaboración: Ministerio de Agricultura - Dirección General de Información Agraria - Dirección de Estadística / Estadística Pecuaria

Cuadro Nº 55

BENEFICIO DE GANADO VACUNO EN CAMALES Y MATADEROS POR MES, SEGUN DEPARTAMENTO

Periodo : Enero - Noviembre 2006 - 2007 p/
(t)

Departamento	Año	Ene-Nov	Ene	Feb	Mar	Abr	May	Jun	Jul	Ago	Set	Oct	Nov	Dic	Ene-Dic
Total Nacional	2006	143 558,6	12 769,7	12 166,9	12 997,3	12 641,5	13 885,0	13 851,5	13 068,2	12 996,9	13 567,9	13 229,3	12 384,4	12 877,9	156 436,4
	2007	144 115,8	12 364,1	11 873,4	13 101,1	12 621,0	13 231,1	13 649,1	13 683,4	13 843,6	12 939,5	13 436,4	13 373,1		
Tumbes	2006	753,8	66,3	64,0	71,7	61,8	64,1	61,1	68,3	81,1	83,5	73,5	58,4	78,7	832,5
	2007	856,2	74,0	67,5	74,9	69,9	70,5	85,1	80,7	84,3	85,8	85,1	78,4		
Piura	2006	6 285,9	549,5	542,6	529,3	575,7	546,9	763,1	456,2	568,8	601,8	566,8	585,0	567,1	6 853,0
	2007	6 057,5	566,4	488,8	520,8	535,9	508,5	517,2	581,3	614,3	580,3	548,2	596,0		
Lambayeque	2006	7 507,4	763,7	678,5	577,8	698,2	738,5	756,6	559,8	699,3	738,3	655,9	640,8	635,2	8 142,6
	2007	8 107,8	629,4	674,9	616,8	685,3	722,1	790,8	819,1	777,4	805,7	785,4	800,9		
La Libertad	2006	7 286,4	647,2	626,6	646,8	753,0	657,4	661,9	848,1	614,0	610,4	588,8	632,3	605,6	7 892,0
	2007	7 519,0	718,6	646,3	681,1	671,1	643,2	647,0	679,5	746,2	694,2	689,2	702,7		
Cajamarca	2006	4 852,1	435,9	425,7	426,2	441,3	440,2	444,1	443,2	441,3	432,8	455,2	466,1	480,1	5 332,3
	2007	5 134,8	357,4	448,1	468,9	492,1	451,9	450,7	492,5	500,7	505,8	497,0	469,7		
Cajamarca	2006	1 778,6	171,8	165,8	163,0	163,8	165,2	161,0	158,1	168,3	148,8	158,1	154,7	169,4	1 948,0
	2007	2 100,7	176,0	165,2	191,8	203,9	178,9	169,2	206,2	209,7	211,7	209,7	178,3		
Chota	2006	1 441,0	118,0	118,5	123,4	131,8	133,2	138,6	138,1	126,6	128,6	138,7	145,5	145,1	1 586,1
	2007	1 551,2	132,5	126,4	131,4	133,2	137,9	147,7	140,8	148,3	152,2	147,6	153,1		
Jaén	2006	1 632,5	146,2	141,4	139,8	145,7	141,9	144,5	147,0	146,4	155,3	158,4	165,9	165,6	1 798,1
	2007	1 670,4	183,0	156,5	145,7	155,0	135,1	133,8	145,5	142,7	141,8	139,6	138,2		
Amazonas	2006	2 670,4	248,7	226,4	250,0	226,4	218,5	233,9	224,3	243,1	250,9	276,2	272,1	322,9	2 993,4
	2007	2 779,5	232,0	239,7	254,0	230,2	234,1	252,3	237,8	250,5	281,5	292,8	274,5		
Ancash	2006	2 974,1	275,9	245,1	266,1	268,7	278,6	284,7	288,9	247,7	267,9	274,9	275,6	278,2	3 252,3
	2007	3 018,5	277,5	246,6	289,0	288,2	280,7	287,0	287,9	259,1	267,5	267,5	267,5		
Lima	2006	61 838,1	5 275,8	5 319,3	5 871,3	5 301,3	6 109,8	6 019,0	5 752,9	5 715,5	5 730,2	5 549,3	5 193,6	5 434,6	67 272,8
	2007	62 733,5	5 006,4	4 904,9	5 744,3	5 342,0	5 962,9	6 127,4	6 032,3	6 291,0	5 426,7	5 947,8	5 947,8		
Ica	2006	4 443,2	408,4	387,5	429,2	405,4	406,2	417,5	419,0	401,4	405,7	399,6	363,5	374,0	4 817,3
	2007	4 509,9	373,3	371,0	418,8	397,3	421,4	458,4	425,7	365,9	417,7	430,2	430,2		
Huánuco	2006	1 907,2	177,7	180,1	153,2	176,9	158,7	169,7	164,8	180,0	187,8	178,5	179,8	156,7	2 063,9
	2007	2 119,4	175,8	171,9	189,7	189,1	181,5	199,1	199,5	197,4	208,4	211,8	195,0		

Continúa

Conclusión															
Departamento	Año	Ene-Nov	Ene	Feb	Mar	Abr	May	Jun	Jul	Ago	Set	Oct	Nov	Dic	Ene-Dic
Pasco	2006	637,5	64,5	57,3	68,0	61,8	63,5	79,0	67,4	43,7	39,5	50,2	42,4	46,9	684,3
	2007	509,8	44,4	42,9	46,2	45,3	37,1	46,0	57,3	44,5	49,6	45,2	51,5		
Junín	2006	3 364,2	363,7	244,2	255,1	350,2	398,5	383,4	290,4	307,5	286,9	237,0	248,4	259,8	3 624,0
	2007	3 146,1	232,4	279,9	307,9	292,2	199,2	371,7	280,6	320,4	313,0	285,2	263,6		
Huancavelica	2006	164,8	16,8	12,0	14,2	14,1	15,2	13,8	16,0	17,9	17,0	13,2	14,7	13,8	178,6
	2007	171,9	14,8	11,0	16,3	15,2	15,6	17,5	15,1	15,1	14,6	20,4	16,3		
Arequipa	2006	13 126,3	1 235,8	1 044,9	1 244,8	1 192,0	1 320,7	1 127,6	1 223,7	1 130,3	1 396,0	1 271,3	939,4	1 007,0	14 133,3
	2007	9 074,3	986,9	788,9	854,7	796,2	856,7	810,8	840,2	770,6	786,1	791,7	791,7		
Moquegua	2006	1 829,5	183,3	172,0	188,5	161,2	165,8	172,7	166,9	161,8	152,6	157,9	146,8	158,1	1 987,6
	2007	1 672,7	153,1	125,5	154,0	135,0	168,4	150,5	156,2	155,4	148,0	158,5	168,1		
Tacna	2006	1 627,9	209,7	167,3	145,5	104,2	105,8	113,6	124,5	132,9	153,8	180,5	190,0	205,8	1 833,7
	2007	1 719,9	187,7	137,1	141,5	132,5	132,3	170,9	166,3	171,7	156,5	163,9	159,6		
Ayacucho	2006	2 246,9	182,8	182,0	210,8	188,5	203,2	202,7	238,4	240,7	193,8	212,2	191,9	217,5	2 464,4
	2007	2 423,7	197,8	205,2	208,9	222,4	237,9	230,4	244,5	235,0	223,3	210,0	217,1		
Apurímac	2006	2 165,2	207,1	190,9	180,0	174,5	206,2	192,0	204,8	222,7	195,4	201,5	190,2	178,2	2 343,4
	2007	2 088,2	195,1	191,5	193,1	176,5	174,0	189,2	200,0	200,9	182,5	183,8	181,5		
Abancay	2006	1 465,9	146,6	131,8	116,0	114,6	136,3	127,9	136,3	154,8	134,2	138,3	129,2	112,9	1 578,8
	2007	1 428,7	135,5	136,8	137,0	117,8	115,6	130,6	142,3	139,5	127,6	122,8	123,2		
Andahuaylas	2006	699,3	60,5	59,2	64,0	59,9	70,0	64,1	68,5	67,9	61,2	63,1	61,1	65,3	764,7
	2007	639,4	59,6	54,7	56,1	58,8	58,4	58,7	57,7	61,4	54,9	61,0	58,3		
Cusco	2006	4 643,0	266,2	275,4	299,9	298,3	520,6	575,1	345,2	311,5	587,1	587,8	575,9	604,4	5 247,5
	2007	6 782,9	552,6	686,5	605,3	607,8	686,5	686,5	612,9	597,0	598,3	592,1	557,7		
Puno	2006	6 217,0	520,2	543,3	543,5	592,1	651,5	591,7	526,7	555,5	526,5	603,5	562,6	532,0	6 749,0
	2007	6 332,3	558,7	482,4	597,2	602,2	587,9	570,6	624,9	606,7	562,1	555,3	584,2		
San Martín	2006	3 205,8	307,6	258,0	275,9	267,6	274,3	289,2	288,5	315,1	324,7	298,2	306,7	361,3	3 567,1
	2007	3 149,4	280,2	269,8	267,5	279,8	277,9	289,4	302,5	308,1	284,0	295,0	295,1		
Loreto	2006	1 505,4	161,0	128,3	155,4	141,8	137,6	106,9	140,9	151,7	140,8	152,8	88,2	103,8	1 609,2
	2007	1 684,1	171,1	157,2	175,7	152,1	159,4	132,4	154,1	153,3	141,3	170,1	97,4		
Ucayali	2006	1 436,7	140,5	132,9	136,5	129,0	130,8	124,6	119,0	121,8	124,9	137,0	139,5	166,5	1 603,2
	2007	1 495,9	163,9	159,2	176,4	180,0	153,3	97,1	93,0	98,4	112,7	131,0	131,0		
Madre de Dios	2006	869,7	61,2	62,5	57,7	57,6	72,3	67,8	90,4	91,7	120,6	107,5	80,4	89,5	959,3
	2007	934,5	80,6	76,9	98,1	82,7	67,9	71,1	99,6	79,8	94,0	88,3	95,5		

p/ Preliminar

Fuente: Direcciones regionales y subregionales de agricultura

Elaboración: Ministerio de Agricultura - Dirección General de Información Agraria - Dirección de Estadística / Estadística Pecuaria

Cuadro Nº 56

BENEFICIO DE GANADO VACUNO HEMBRA EN CAMALES Y MATADEROS POR MES, SEGUN DEPARTAMENTO

Periodo : Enero - Noviembre 2006 - 2007 p/
(t)

Departamento	Año	Ene-Nov	Ene	Feb	Mar	Abr	May	Jun	Jul	Ago	Set	Oct	Nov	Dic	Ene-Dic
Total Nacional	2006	44 093,9	3 928,5	3 570,5	3 696,2	3 735,4	4 216,5	4 120,2	4 295,5	3 900,1	4 290,1	4 197,9	4 143,1	4 410,8	48 504,7
	2007	46 360,4	4 018,1	3 891,3	4 070,4	3 907,7	4 018,9	4 187,8	4 488,3	4 357,1	4 543,8	4 482,1	4 395,0		
Tumbes	2006	224,4	14,6	17,2	51,1	12,5	14,5	8,2	14,0	18,4	29,0	24,5	20,2	27,7	252,1
	2007	289,5	30,9	25,2	27,6	18,0	18,3	19,7	20,2	26,0	30,4	35,3	37,8		
Piura	2006	2 713,5	239,1	245,9	219,4	240,1	236,6	317,1	156,9	260,7	267,3	257,1	273,4	256,9	2972,4
	2007	2 648,2	256,4	222,6	238,1	231,7	220,5	205,1	243,7	289,0	255,5	226,4	259,3		
Lambayeque	2006	4 186,6	441,6	385,3	322,5	399,4	378,8	427,5	310,7	363,1	409,1	377,2	371,4	360,4	4546,9
	2007	4 748,2	353,2	386,5	338,1	387,4	403,5	444,6	477,1	458,3	495,7	466,7	537,2		
La Libertad	2006	4 086,4	359,3	344,1	338,6	479,4	364,9	368,1	483,4	330,8	338,1	325,6	354,0	332,9	4419,3
	2007	4 062,2	398,5	352,0	367,3	364,2	348,5	343,8	365,6	395,7	377,1	372,0	377,4		
Cajamarca	2006	2 596,6	212,3	203,3	201,5	223,7	239,9	243,7	253,8	250,5	240,0	269,3	258,5	263,0	2859,6
	2007	2 899,2	274,1	244,8	267,3	252,6	246,0	244,4	272,7	276,8	277,4	282,9	260,3		
Cajamarca	2006	973,3	95,6	84,0	80,1	87,5	88,3	93,0	91,5	96,5	84,5	89,5	82,9	84,6	1057,9
	2007	1 102,8	92,7	84,7	108,5	109,8	90,1	89,2	106,9	106,9	105,9	113,2	95,0		
Chota	2006	783,5	56,8	59,1	62,0	74,4	74,1	73,4	79,5	70,0	68,5	86,3	79,5	82,5	866,1
	2007	861,9	72,2	67,7	74,6	70,3	76,3	79,7	80,5	85,9	87,4	85,9	81,4		
Jaén	2006	839,8	59,9	60,2	59,4	61,9	77,5	77,2	82,8	84,0	87,0	93,5	96,1	95,8	935,6
	2007	934,4	109,3	92,3	84,2	72,5	79,6	75,4	85,2	84,0	84,2	83,9	83,9		
Amazonas	2006	1 402,6	133,0	129,1	140,7	109,1	115,6	124,2	122,8	124,8	124,8	141,7	136,9	165,5	1568,0
	2007	1 492,1	116,3	134,7	151,2	126,2	129,3	129,2	116,9	130,9	154,9	154,1	148,4		
Ancash	2006	1 228,4	109,8	91,7	123,6	114,2	119,6	120,5	124,2	98,3	104,4	116,2	105,8	112,0	1340,4
	2007	1 247,4	110,6	92,4	131,2	135,2	120,6	121,5	124,7	98,3	104,3	104,3	104,3		
Lima	2006	5 342,1	474,7	362,4	405,8	341,5	594,2	484,6	727,9	447,2	434,2	501,7	587,7	810,2	6152,2
	2007	6 291,5	508,6	441,0	482,2	538,9	506,1	492,3	649,1	610,8	722,4	670,0	670,0		
Ica	2006	1 440,5	130,8	122,5	131,5	145,6	130,4	130,3	134,6	129,6	131,4	131,1	122,7	127,3	1567,8
	2007	1 484,3	123,8	120,6	128,7	125,6	124,6	129,4	126,5	126,2	152,9	162,9	162,9		
Huánuco	2006	1 193,6	99,9	111,6	91,9	109,8	101,4	107,6	98,0	101,8	124,8	123,0	124,0	102,0	1295,6
	2007	1 327,5	110,4	108,0	122,6	118,5	108,6	120,5	124,8	114,9	136,8	137,5	125,1		

Continúa

Conclusión

Departamento	Año	Ene-Nov	Ene	Feb	Mar	Abr	May	Jun	Jul	Ago	Set	Oct	Nov	Dic	Ene-Dic
Pasco	2006	324,3	27,2	31,0	33,1	31,5	28,4	36,6	32,2	25,5	23,2	30,7	25,0	26,2	350,5
	2007	300,3	27,2	23,6	23,7	23,4	24,1	25,0	31,7	29,3	33,1	28,4	30,9		
Junín	2006	1 825,1	185,4	115,5	135,2	190,6	228,6	227,5	165,0	165,9	149,6	142,5	119,2	133,2	1 966,3
	2007	1 750,8	114,7	138,9	167,8	167,8	135,7	223,6	158,1	179,2	172,8	148,8	143,2		
Huancavelica	2006	78,3	6,9	5,8	6,7	6,7	8,5	6,7	7,4	8,7	8,3	5,5	7,1	6,2	84,4
	2007	79,8	6,9	5,6	8,2	6,8	6,4	8,5	7,1	7,1	5,7	9,0	8,5		
Arequipa	2006	4 470,6	442,2	367,5	385,8	360,7	432,1	362,8	458,1	425,1	551,9	345,9	338,5	351,5	4 822,0
	2007	3 941,9	342,7	335,2	341,6	326,4	336,5	382,8	432,2	324,7	369,1	375,4	375,4		
Moquegua	2006	483,1	53,0	47,6	54,8	40,1	33,4	33,8	43,1	46,6	48,2	44,9	37,7	48,0	531,1
	2007	372,3	45,8	39,5	28,6	16,9	22,8	18,8	32,0	38,6	43,9	40,6	44,8		
Tacna	2006	655,6	77,2	68,0	61,5	43,3	40,2	45,7	57,7	62,2	62,2	79,5	58,0	60,0	715,6
	2007	658,1	53,2	49,2	54,8	47,9	50,4	68,8	72,3	76,6	64,7	69,0	51,4		
Ayacucho	2006	1 575,4	103,2	119,4	140,2	110,3	133,3	134,6	168,3	185,5	157,1	177,1	146,4	164,2	1 739,6
	2007	1 654,7	145,0	156,6	132,5	141,9	156,0	162,3	143,1	155,0	150,1	144,9	167,2		
Apurímac	2006	1 234,3	108,0	97,4	94,5	85,0	114,6	107,7	117,6	142,2	123,5	125,9	117,9	115,2	1 349,4
	2007	1 157,6	114,4	106,3	106,2	102,7	102,4	111,4	117,4	110,2	96,4	97,0	93,2		
Abancay	2006	745,6	67,2	57,8	52,5	44,1	62,8	63,7	70,7	92,1	79,0	79,5	76,4	69,9	815,5
	2007	759,6	74,2	71,1	71,4	66,2	65,1	76,7	79,3	72,3	63,0	60,2	60,2		
Andahuaylas	2006	488,6	40,8	39,6	42,0	40,9	51,8	44,0	46,9	50,2	44,6	46,3	41,5	45,3	533,9
	2007	397,9	40,2	35,2	34,8	36,6	37,3	34,7	38,1	37,8	33,4	36,9	33,0		
Cusco	2006	2 103,0	117,4	116,3	126,9	133,0	235,7	240,3	154,3	121,5	290,9	287,0	279,5	265,6	2 368,6
	2007	2 675,1	228,7	258,5	246,9	257,3	258,5	258,5	244,2	231,1	233,7	237,1	220,8		
Puno	2006	4 045,6	343,1	354,8	361,9	307,6	407,2	354,4	408,3	317,8	370,8	420,1	399,5	357,8	4 403,4
	2007	4 010,5	352,8	358,7	408,5	222,2	404,6	401,2	427,7	386,3	382,1	372,8	293,6		
San Martín	2006	1 364,3	112,1	103,8	134,3	112,3	130,6	129,2	113,4	128,8	143,3	119,9	136,6	176,6	1 540,9
	2007	1 287,6	125,4	103,3	112,8	120,9	114,2	119,1	112,0	122,7	120,6	117,2	119,4		
Loreto	2006	537,3	52,5	55,6	54,6	51,9	44,7	42,7	50,4	53,4	48,5	47,9	35,2	40,4	577,8
	2007	629,4	50,6	55,7	59,5	53,1	58,2	50,1	58,0	59,5	51,6	96,9	36,2		
Ucayali	2006	608,5	57,1	45,8	55,6	57,9	52,4	56,2	58,2	57,2	60,5	59,8	47,8	66,0	674,5
	2007	943,9	96,9	101,1	90,2	93,8	88,6	74,1	71,1	72,1	74,0	91,0	91,0		
Madre de Dios	2006	374,1	27,9	29,1	24,4	29,2	30,6	30,1	35,1	34,6	49,2	44,0	39,9	40,1	414,3
	2007	408,3	31,2	31,2	34,7	28,3	34,6	33,0	60,3	37,9	38,7	41,9	36,6		

p/ Preliminar

Fuente: Direcciones regionales y subregionales de agricultura

Elaboración: Ministerio de Agricultura - Dirección General de Información Agraria - Dirección de Estadística / Estadística Pecuaria

Cuadro N° 57

BENEFICIO DE GANADO VACUNO MACHO EN CAMALES Y MATADEROS POR MES, SEGUN DEPARTAMENTO
Periodo : Enero - Noviembre 2006 - 2007 p/
(t)

Departamento	Año	Ene-Nov	Ene	Feb	Mar	Abr	May	Jun	Jul	Ago	Set	Oct	Nov	Dic	Ene-Dic
Total Nacional	2006	99 464,7	8 841,2	8 596,4	9 301,1	8 906,1	9 668,6	9 731,3	8 772,7	9 096,8	9 277,8	9 031,4	8 241,4	8 467,1	107 931,8
	2007	97 755,4	8 346,0	7 982,2	9 030,7	8 713,3	9 212,1	9 461,3	9 195,1	9 486,5	8 395,7	8 954,3	8 978,1		
Tumbes	2006	529,4	51,8	46,8	20,6	49,2	49,6	52,9	54,2	62,7	54,5	49,0	38,1	51,0	580,4
	2007	566,7	43,2	42,3	47,3	51,9	52,2	65,3	60,5	58,3	55,4	49,8	40,6		
Piura	2006	3 572,4	310,4	296,7	310,0	335,7	310,3	445,9	299,4	308,1	334,5	309,7	311,7	308,3	3 880,6
	2007	3 409,3	310,0	266,2	282,7	304,2	288,0	312,2	337,7	325,3	324,8	321,8	336,7		
Lambayeque	2006	3 320,8	322,1	293,2	255,3	288,8	359,7	329,1	249,1	336,2	329,2	278,7	269,4	274,8	3 595,7
	2007	3 359,6	276,2	288,5	278,6	297,9	318,6	346,2	342,0	319,1	310,1	318,6	263,7		
La Libertad	2006	3 200,0	287,9	282,6	308,2	273,6	292,5	293,8	364,7	283,2	272,3	263,2	278,2	272,6	3 472,7
	2007	3 456,9	320,1	294,3	313,8	306,8	294,7	303,2	314,0	350,6	317,1	317,1	325,2		
Cajamarca	2006	2 255,5	223,6	222,4	224,7	217,6	200,3	200,5	189,4	190,8	192,8	185,9	207,6	217,2	2 472,7
	2007	2 235,6	83,3	203,3	201,6	239,5	205,9	206,3	219,8	224,0	228,4	214,1	209,4		
Cajamarca	2006	805,3	76,2	81,8	82,9	76,3	76,9	68,0	66,6	71,8	64,4	68,6	71,8	84,8	890,1
	2007	997,8	83,3	80,4	83,3	94,1	88,9	79,9	99,3	102,8	105,9	96,6	83,3		
Chota	2006	657,5	61,2	59,4	61,4	57,4	59,1	65,2	58,6	56,6	60,1	52,5	66,0	62,6	720,1
	2007	689,3	60,3	58,7	56,8	62,9	61,6	68,0	60,3	62,3	64,9	61,7	71,8		
Jaén	2006	792,7	86,2	81,2	80,4	83,8	64,3	67,3	64,1	62,5	66,2	64,9	69,8	69,8	862,5
	2007	682,6	73,8	64,2	61,6	82,4	55,4	58,4	60,3	58,8	57,7	55,8	54,4		
Amazonas	2006	1 267,9	115,7	97,2	109,3	117,4	102,9	109,7	101,5	118,4	126,1	134,5	135,3	157,5	1 425,4
	2007	1 287,4	115,7	105,0	102,9	103,9	104,8	123,1	120,9	119,6	126,6	138,7	126,1		
Ancash	2006	1 745,8	166,1	153,5	142,5	154,5	159,0	164,2	164,7	149,4	163,5	158,7	169,8	166,2	1 912,0
	2007	1 771,2	166,9	154,1	157,9	153,0	160,2	165,5	163,2	160,8	163,2	163,2	163,2		
Lima	2006	56 496,1	4 801,2	4 956,9	5 465,5	4 959,8	5 515,6	5 554,4	5 025,0	5 268,2	5 296,0	5 047,6	4 605,8	4 624,5	61 120,6
	2007	56 442,0	4 497,8	4 463,9	5 262,1	4 803,1	5 456,8	5 635,1	5 383,2	5 680,2	4 704,2	5 277,8	5 277,8		
Ica	2006	3 002,8	277,6	265,0	297,7	259,8	275,8	287,2	284,4	271,8	274,4	268,5	240,7	246,7	3 249,5
	2007	3 025,7	249,5	250,3	290,1	271,8	296,9	328,9	299,2	299,2	264,7	267,3	267,3		
Huánuco	2006	713,6	77,8	68,5	61,2	67,1	57,3	62,1	66,8	78,2	63,0	55,6	55,8	54,7	768,3
	2007	791,8	65,5	63,9	67,1	70,6	72,9	78,6	74,8	82,6	71,6	74,3	69,9		

Continúa

Conclusión		Año	Ene-Nov	Ene	Feb	Mar	Abr	May	Jun	Jul	Ago	Set	Oct	Nov	Dic	Ene-Dic
Departamento																
Pasco		2006	313,1	37,3	26,4	34,9	30,4	35,1	42,4	35,2	18,3	16,4	19,6	17,4	20,7	333,8
		2007	209,5	17,2	19,3	22,5	21,9	13,0	21,0	25,6	15,2	16,5	16,8	20,6		
Junín		2006	1 539,2	178,3	128,7	119,9	159,5	169,9	155,9	125,4	141,6	136,3	94,5	129,2	126,6	1 665,7
		2007	1 395,3	117,7	140,9	140,1	124,4	63,5	148,1	122,5	141,2	140,2	136,4	120,3		
Huancavelica		2006	86,5	9,8	6,2	7,5	7,4	6,6	7,1	8,7	9,2	8,7	7,8	7,6	7,6	94,2
		2007	92,1	7,9	5,4	8,1	8,4	9,2	9,0	8,0	8,0	8,9	11,4	7,8		
Arequipa		2006	8 655,7	793,6	677,5	858,9	831,2	888,6	764,8	765,6	705,2	844,1	925,3	600,9	655,5	9 311,3
		2007	5 132,5	644,2	453,7	513,1	469,8	520,2	428,0	408,0	445,9	417,0	416,3	416,3		
Moquegua		2006	1 346,3	130,3	124,4	133,8	121,1	132,3	138,9	123,8	115,2	104,4	113,1	109,1	110,2	1 456,5
		2007	1 300,4	107,3	86,1	125,3	118,2	145,5	131,7	124,1	116,8	104,1	117,9	123,3		
Tacna		2006	972,3	132,6	99,3	84,0	61,0	65,6	67,8	66,7	70,6	91,7	101,0	132,0	145,8	1 118,1
		2007	1 061,8	134,5	87,9	86,7	84,6	82,0	102,1	94,0	95,1	91,8	94,9	108,2		
Ayacucho		2006	671,5	79,6	62,5	70,6	78,1	69,9	68,1	70,1	55,2	36,7	35,1	45,6	53,3	724,8
		2007	769,0	52,8	48,5	76,4	80,5	81,9	68,1	101,4	80,0	73,2	56,2	49,9		
Apurímac		2006	931,0	99,1	93,6	85,5	89,5	91,6	84,3	87,3	80,5	71,8	75,6	72,3	63,0	994,0
		2007	910,6	80,8	85,2	86,9	73,8	71,7	77,8	82,6	90,7	86,0	86,7	88,3		
Abancay		2006	720,3	79,4	74,0	63,5	70,5	73,5	64,3	65,7	62,7	55,2	58,8	52,8	43,0	763,3
		2007	669,1	61,3	65,8	65,6	51,6	50,5	53,9	63,0	67,2	64,6	62,6	63,0		
Andahuaylas		2006	210,7	19,7	19,6	22,0	19,0	18,1	20,0	21,6	17,8	16,6	16,8	19,6	20,0	230,7
		2007	241,5	19,5	19,5	21,3	22,2	21,2	23,9	19,6	23,6	21,4	24,1	25,3		
Cusco	2/	2006	2 540,0	148,8	159,1	173,0	165,3	284,9	334,7	190,8	190,8	296,2	300,8	296,4	338,9	2 878,9
		2007	4 107,8	323,9	428,0	358,4	350,4	428,0	428,0	368,7	366,0	364,5	355,0	336,9		
Puno		2006	2 171,4	177,1	188,5	181,6	284,5	244,3	237,3	118,4	237,7	155,6	183,3	163,1	174,1	2 345,6
		2007	2 321,7	205,8	123,8	188,7	380,0	183,3	169,4	197,3	220,3	180,1	182,5	290,6		
San Martín		2006	1 841,5	195,5	154,2	141,6	155,3	143,7	160,0	175,0	186,4	181,4	178,3	170,1	184,7	2 026,2
		2007	1 861,8	154,8	166,5	154,6	159,0	163,7	170,2	190,5	185,4	163,4	177,8	175,8		
Loreto		2006	968,0	108,5	72,7	100,8	89,9	92,9	64,2	90,4	98,2	92,4	104,9	53,0	63,4	1 031,4
		2007	1 034,7	120,6	101,4	116,2	98,9	101,2	82,3	96,1	93,8	89,7	73,2	61,2		
Ucayali		2006	828,2	83,4	87,1	80,9	71,2	78,4	68,4	60,9	64,6	64,4	77,2	91,7	100,5	928,7
		2007	551,9	67,0	58,1	86,2	86,2	64,6	23,0	21,8	26,2	38,8	40,0	40,0		
Madre de Dios		2006	495,6	33,2	33,4	33,4	28,4	41,7	37,7	55,3	57,1	71,5	63,5	40,5	49,4	545,0
		2007	526,2	49,3	45,7	63,4	54,5	33,3	38,1	39,4	41,9	55,3	46,5	58,9		

1/ No incluye beneficio clandestino

2/ Beneficio clandestino

p/ Preliminar

Fuente: Direcciones regionales y subregionales de agricultura

Elaboración: Ministerio de Agricultura - Dirección General de Información Agraria - Dirección de Estadística / Estadística Pecuaria

Cuadro N° 58

VENTA DE POLLOS EN CENTROS DE ACOPIO DE LIMA METROPOLITANA Y CALLAO SEGUN MES
Período : Enero - Noviembre 2006 - 2007 p/

Mes	Miles de Unidades			(t)			Peso Promedio Vivo (kg/unidad)		
	2006	2007	Var. %	2006	2007	Var. %	2006	2007	Var. %
ene	9 789	11 817	20,7	26 330	31 715	20,5	2 690	2 684	-0,2
feb	9 146	11 411	24,8	24 091	30 453	26,4	2 634	2 669	1,3
mar	10 294	12 680	23,2	26 988	33 790	25,2	2 622	2 665	1,6
abr	10 006	12 225	22,2	26 902	32 905	22,3	2 689	2 692	0,1
may	10 332	12 615	22,1	27 249	33 582	23,2	2 637	2 662	0,9
jun	10 022	12 133	21,1	26 573	32 260	21,4	2 652	2 659	0,3
jul	10 847	12 318	13,6	29 170	34 028	16,7	2 689	2 763	2,7
ago	10 691	12 940	21,0	29 162	36 604	25,5	2 728	2 829	3,7
set	11 483	12 116	5,5	31 175	34 181	9,6	2 715	2 821	3,9
oct	11 964	12 341	3,2	31 819	34 951	9,8	2 660	2 832	6,5
nov	11 853	13 440	13,4	32 210	37 343	15,9	2 717	2 779	2,2
dic *	12 867			34 688			2 696		
ene-nov	116 426	136 035	16,8	311 668	371 811	19,3	2 677	2 733	2,1
ene-dic	129 293			346 356			2 679		

Nota.- * Estimado dic 2006

p/ Preliminar

Fuente: Centros de Acopio de Aves Vivas de Lima Metropolitana y Callao

Elaboración: Ministerio de Agricultura - Dirección General de Información Agraria - Dirección de Estadística / Estadística Pecuaria

Cuadro N° 59
VENTA DE GALLINAS PONEDORAS Y REPRODUCTORAS EN CENTROS DE ACOPIO DE LIMA METROPOLITANA Y CALLAO SEGUN MES
Período : Enero - Noviembre 2006 - 2007 p/
(unidades)

Mes	Gallinas Ponedoras						Gallinas Reproductoras					
	Total			Negras			Coloradas			Reproductoras		
	2006	2007	Var.%	2006	2007	Var.%	2006	2007	Var.%	2006	2007	Var.%
ene	216 570	273 100	26,1	59 520	72 500	21,8	157 050	200 600	27,7	147 350	207 600	40,9
feb	209 460	303 260	44,8	58 210	75 300	29,4	151 250	227 960	50,7	149 950	193 600	29,1
mar	237 000	292 910	23,6	71 600	76 200	6,4	165 400	216 710	31,0	181 000	204 383	12,9
abr	251 000	278 770	11,1	84 650	69 750	-17,6	166 350	209 020	25,7	171 400	215 812	25,9
may	260 770	289 925	11,2	83 270	76 800	-7,8	177 500	213 125	20,1	191 500	203 234	6,1
jun	254 040	287 050	13,0	73 440	72 700	-1,0	180 600	214 350	18,7	181 200	202 724	11,9
jul	250 980	309 670	23,4	72 900	76 000	4,3	178 080	233 670	31,2	177 650	208 150	17,2
ago	260 780	287 125	10,1	72 380	67 700	-6,5	188 400	219 425	16,5	196 000	195 550	-0,2
set	259 200	299 900	15,7	69 400	77 700	12,0	189 800	222 200	17,1	199 450	221 000	10,8
oct	265 550	299 000	12,6	73 950	81 700	10,5	191 600	217 300	13,4	213 100	255 100	19,7
nov	285 650	293 680	2,8	69 500	86 400	24,3	216 150	207 280	-4,1	219 050	281 775	28,6
dic *	307 860			71 380			236 480			222 850		
ene-nov	2 751 000	3 214 390	16,8	788 820	832 750	5,6	1 962 180	2 381 640	21,4	2 027 650	2 388 928	17,8
ene-dic	3 058 860			860 200			2 198 660			2 250 500		

Nota.- * Estimado dic 2006

p/ Preliminar

Fuente: Centros de Acopio de Aves Vivas de Lima Metropolitana y Callao

Elaboración: Ministerio de Agricultura - Dirección General de Información Agraria - Dirección de Estadística / Estadística Pecuaria

Cuadro N° 60
PRODUCCION Y VENTA DE PRINCIPALES PRODUCTOS AGROINDUSTRIALES POR MES
SEGUN ACTIVIDAD PRODUCTIVA
 (t)

P R O D U C T O S	P R O D U C C I O N				V E N T A :							
	Enero - Noviembre		Noviembre		Enero - Noviembre		Noviembre					
	2006 p/	2007 p/	VAR.%	2006 p/	2007 p/	2006 p/	2007 p/	VAR.%				
ACEITES Y GRASAS												
ACEITES												
Vegetal	183 183	188 103	2,7	17 350	17 098	-1,5	184 265	201 134	9,2	18 891	18 618	-1,4
G R A S A S												
Manteca	48 069	58 241	21,2	5 423	6 083	12,2	50 290	62 668	24,6	5 598	5 282	-5,6
Margarina	15 073	15 094	0,1	1 187	1 506	26,9	14 599	19 428	33,1	1 628	2 021	24,1
ALIMENTOS BALANCEADOS												
Aves Carne	1 201 225	1 307 859	8,9	121 033	123 425	2,0	1 199 715	1 285 773	7,2	120 696	122 177	1,2
Aves Post. /Rep.	345 165	375 642	8,8	33 137	36 892	11,3	345 091	374 972	8,7	33 119	36 528	10,3
Porcinos	73 106	74 600	2,0	6 881	7 191	4,5	73 330	74 905	2,1	6 799	7 166	5,4
Vacunos	77 229	69 841	-9,6	7 637	6 943	-9,1	77 223	69 158	-10,4	7 673	6 709	-12,6
Pavos y patos	33 666	41 756	24,0	5 106	5 501	7,7	32 082	41 722	30,0	3 705	5 479	47,9
Otros 1/	121 004	125 029	3,3	9 919	12 565	26,7	118 792	104 532	-12,0	8 596	5 950	-30,8
A V E N A												
Elaborada	21 346	23 083	8,1	2 035	2 267	11,4	21 275	23 403	10,0	1 845	2 556	38,6
Avena y Cereales Y Gramineas	6 101	6 876	12,7	469	646	37,7	6 153	7 039	14,4	517	657	27,1
DERIVADOS DEL CACAO												
Polvos de Cacao	780	698	-10,5	27	66	142,6	973	691	-29,0	57	66	15,9
Manteca de Cacao	5 066	5 004	-1,2	224	577	157,3	5 010	4 803	-4,1	228	521	128,9
Cocoa	6 471	4 458	-31,1	397	890	123,9	7 000	4 788	-31,6	515	835	62,1
Torta de Cacao	2 522	2 710	7,5	120	436	261,9	2 845	2 589	-9,0	164	307	86,8
Licor de cacao	3 090	4 986	61,4	54	276	414,6	3 080	5 069	64,6	77	276	260,1
Chocolates y cober.	1 119	1 150	2,8	365	228	-37,6	1 064	1 104	3,8	335	279	-16,6
Cacao en Grano	566	1 304	130,4	17	84	394,1	566	1 256	121,9	26	84	223,1
ESPARRAGOS												
Fresco	75 477	67 112	-11,1	9 846	10 921	10,9	74 810	64 972	-13,2	9 774	10 664	9,1
Conserva	25 622	29 552	15,3	3 770	3 579	-5,1	24 645	29 355	19,1	2 926	2 918	-0,3
Congelado	7 403	7 737	4,5	1 262	1 566	24,1	7 410	7 223	-2,5	1 281	983	-23,3
DERIVADOS LACTEOS												
Queso tipo suizo	6 199	7 915	27,7	575	779	35,5	6 088	8 468	39,1	603	719	19,3
Queso fresco	3 624	3 517	-3,0	360	333	-7,5	3 568	3 618	1,4	352	341	-3,0
Queso mantecoso	310	314	1,3	29	30	3,1	310	312	0,7	29	30	2,7
Mantequilla	1 260	1 087	-13,8	122	110	-10,4	1 263	1 068	-15,4	122	105	-14,0
Crema	1 509	1 732	14,8	156	162	4,1	1 486	1 559	4,9	142	166	16,5
Yogurts	61 495	73 005	18,7	6 507	8 730	34,2	63 357	72 019	13,7	6 402	8 563	33,8
Manjar blanco	4 010	2 863	-28,6	268	379	41,3	4 038	3 518	-12,9	296	374	26,7

Continu

CONCLUSIÓN	PRODUCCION						VENTA 1					
	Enero - Noviembre			Noviembre			Enero - Noviembre			Noviembre		
	2006 p/	2007 p/	VAR.%	2006 p/	2007 p/	VAR.%	2006 p/	2007 p/	VAR.%	2006 p/	2007 p/	VAR.%
EMBUTIDOS Y CARNES												
Carne Ahumada	1 417	1 503	6,1	150	135	11,3	1 366	1 452	6,3	135	136	0,8
Chorizo	2 654	3 116	17,4	304	246	23,4	2 631	3 080	17,1	242	294	21,5
Hot Dog	14 447	16 058	11,1	1 503	1 441	4,3	14 272	15 970	11,9	1 348	1 528	13,3
Jamón	3 638	3 966	9,0	382	342	11,8	3 567	3 905	9,5	334	380	13,9
Jamonada	8 562	9 080	6,0	807	849	5,1	8 533	8 987	5,3	780	843	8,1
Mortadela	1 421	1 576	10,8	144	144	0,1	1 413	1 560	10,4	128	142	11,5
Pasteles	98	98	0,6	9	10	-6,1	97	98	0,7	9	11	32,1
Paté	392	410	4,7	31	35	15,0	382	404	5,8	29	36	21,1
Queso de Chancho	51	54	5,5	4	5	-10,2	52	53	2,1	5	4	-8,3
Chicharrón de Prensa	641	711	11,0	84	60	-28,7	638	712	11,5	63	67	7,8
Salame	101	178	75,6	18	16	16,5	91	144	58,0	11	13	9,7
Hamburguesa	4 489	5 014	11,7	401	558	39,0	4 523	5 082	12,4	435	518	19,1
Otros	1 350	1 471	8,9	109	141	29,3	1 288	1 505	16,8	107	160	49,3
FIDEOS												
Corriente a Granel	37 544	36 656	-2,4	3 216	3 948	22,8	37 398	36 833	-1,5	3 220	3 818	18,6
Envasado 2/	225 985	238 589	5,6	21 140	24 436	15,6	226 317	233 268	3,1	20 695	19 333	-6,6
MALTERIA												
Malta	65 942	64 227	-2,6	6 040	6 250	3,5	66 681	64 995	-2,5	6 036	6 150	1,9
TRIGO												
Harina	1 020 459	995 593	-2,4	98 339	95 201	-3,2	1 014 917	985 579	-2,9	100 361	87 044	-13,3
Sémola	9 096	8 631	-5,1	693	664	-4,1	8 888	8 598	-3,3	738	631	-14,5
Sub - Productos	282 519	275 259	-2,6	27 235	26 519	-2,6	281 819	270 449	-4,0	29 129	27 059	-7,1
LECHE												
Evaporada	325 224	349 299	7,4	33 266	34 877	4,8	313 386	345 610	10,3	32 792	33 521	2,2
Pasteurizada	50 536	55 423	9,7	4 867	5 788	18,9	52 983	53 482	0,9	5 160	6 338	22,8
ACEITE ESENCIAL DE LIMON												
Acete Esencial de limón	154	417	171,3	5	25	359,6	136	334	146,4	-	18	-
Jugo de Limón	612	739	20,7	73	12	(84)	594	691	16,2	-	11	-
Cáscara deshidratada de Limón	2 288	6 570	187,2	98	426	332,7	2 257	5 854	159,4	-	366	-
ACEITE DE OLIVA												
Acete de Oliva	928	301	-67,5	12	37	195,5	279	208	-25,7	30	34	12,9

p/ Preliminar

1/ Incluye alimentos para conejos, pavos, patos, peces, equinos, etc.

2/ Corresponde a fideos corriente envasado para sopa y tallarin.

Fuente: Direcciones Regionales Agrarias-Dirección de Información Agraria

Elaboración: Ministerio de Agricultura-Dirección General de Información Agraria-Dirección de Estadística

Cuadro N° 61

**INGRESO DE PRINCIPALES MATERIAS PRIMAS E INSUMOS A LAS PLANTAS AGROINDUSTRIALES POR MES.
SEGUN ACTIVIDAD PRODUCTIVA p/
(t)**

MATERIA PRIMA	INGRESO				UTILIZACION							
	Enero - Noviembre		Noviembre		Enero - Noviembre		Noviembre					
	2006	2007	VAR. %	2006	2007	2006	2007	VAR. %				
ACEITES Y GRASAS												
Sin Elaborar :												
Pepa de Algodón	43 065	50 445	17,1	216	2 500	1055,0	39 814	47 242	18,7	3 227	4 433	37,4
Maiz Amarrillo	54 127	64 947	20,0	5 703	8 600	50,8	53 566	58 886	9,9	5 224	4 998	-4,3
Elaboradas :												
Aceites:												
Crudo de Palma	18 333	34 609	88,8	1 613	1 539	-4,6	4 456	32 101	620,4	514	2 395	366,2
Crudo de Algodón	4 358	6 033	38,4	597	985	65,0	5 603	9 227	64,7	652	1 107	69,8
Crudo de Pescado	12 785	10 865	-15,0	0	780	-	11 431	12 855	12,5	985	450	-54,3
Crudo de Soya	192 236	186 603	-2,9	19 433	5 559	-71,4	185 346	204 626	10,4	18 515	19 759	6,7
Crudo de Girasol	8 969	5 910	-34,0	-	-	-	7 239	8 342	15,2	871	1 256	44,2
Crudo de Palmiste	463	589	27,2	5	0	-100	326	793	143,5	135	57	-57,8
Refinado Palma	46 304	50 626	9,3	4 755	4 554	-4,2	46 443	50 682	9,1	4 874	4 484	-8,0
Refinado de Soya	-	-	-	-	-	-	-	-	-	-	-	-
Sebo	7 932	18 462	133	4 009	0	(100)	3 509	21 274	506	1 845	1 618	(12,)
ALIMENTOS BALANCEADOS												
Maiz	1 037 969	1 077 537	3,8	108 268	91 231	-15,7	1 016 860	1 073 157	5,5	100 925	105 659	4,7
Sorgo	222	996	348,4	-	30	-	239	949	297,3	35	40	14,3
Sub-productos de Trigo	116 638	115 307	-1,1	11 013	11 693	6,2	115 176	113 675	-1,3	10 854	10 697	-1,4
Melaza	9 063	8 633	-4,6	875	593	-32,3	9 473	8 985	-5,2	874	788	-9,8
Harina de Pescado	24 807	17 929	-27,7	774	546	-29,4	26 255	17 991	-31,5	1 820	1 582	-13,1
Grasa de Pescado	21 628	26 639	23,2	2 471	2 776	12,4	21 395	26 053	21,8	2 441	2 781	13,9
Soya en grano	60 928	30 831	-49,4	6 461	2 200	-66,0	59 867	40 374	-32,6	5 535	3 137	-43,3
Torta de Oleaginosas	414 363	513 403	23,9	32 380	59 762	84,6	412 051	487 696	18,4	42 041	47 646	13,3
Otros 1/	156 069	192 535	23,4	13 339	15 510	16,3	164 272	191 558	16,6	14 640	15 571	6,4
AVENA												
Avena (c/s cascara)	39 572	31 766	-19,7	6 831	2 474	-63,8	26 803	28 554	6,5	2 361	2 700	14,4
Cebada	153	830	443,6	9	90	958,8	222	857	285,8	16	91	487,1
kiwicha	187	146	-21,7	5	10	102,2	171	162	-5,5	12	26	110,7
Quinua	1 082	1 236	14,3	71	115	62,4	1 111	1 242	11,8	84	117	39,5
Cocoa	61	25	-58,7	5	0	-100,0	35	23	-35,1	4	2	-51,7
Leche en Polvo	28	158	461,5	2	14	597,6	29	142	389,3	2	14	504,2
Harina de trigo y otros	16	106	554,3	2	40	1900,0	12	298	2396,0	0	43	18677,3
Azúcar	190	503	164,5	15	42	172,1	197	492	149,3	16	43	161,6
Maca, Harina	34	37	8,0	1	5	398,5	46	40	-11,9	4	4	2,6
Soya Entera	55	125	127,6	2	9	277,4	66	130	97,7	5	9	95,2
DERIVADOS DEL CACAO												
Grano de Cacao	20 147	21 465	6,5	554	2 000	261,3	20 410	20 269	-0,7	694	1 810	160,7

Continúa

MATERIA PRIMA	INGRESO						UTILIZACION						
	Enero - Noviembre			Noviembre			Enero - Noviembre			Noviembre			
	2006	2007	VAR. %	2006	2007	VAR. %	2006	2007	VAR. %	2006	2007	VAR. %	
EMBUT. Y CARNES PREPARADAS													
Carne Industrial	3 344	4 241	26,8	268	399	48,7	3 383	4 012	18,6	306	405	32,3	
Carne de Cerdo	14 522	15 944	9,8	1 483	1 362	-8,2	14 184	15 314	8,0	1 398	1 206	-13,7	
Carne de Ave	6 087	7 725	26,9	569	744	30,8	6 255	7 599	21,5	600	758	26,4	
Maizena	1 875	2 101	12,0	170	173	1,5	1 847	1 995	8,0	191	129	-32,2	
Sal	542	582	7,5	58	45	-23,7	539	589	9,4	49	54	8,9	
Otros	463	1 491	222,3	25	159	528,8	458	1 462	219,1	31	201	543,1	
MALTERIA													
Cebada	75 251	93 005	23,6	5 008	9 800	95,7	77 730	74 415	-4,3	6 343	8 300	30,8	
FIDEOS													
Harina de Trigo	272 311	277 079	1,8	24 332	25 492	4,8	272 130	253 517	-6,8	25 416	23 999	-5,6	
TRIGO													
Trigo	1 555 968	1 545 814	-0,7	172 552	157 816	-8,5	1 356 062	1 342 052	-1,0	124 848	117 446	-5,9	
ESPARRAGOS													
Natural	147 602	143 896	-2,5	21 181	21 040	-0,7	145 882	142 947	-2,0	20 804	20 831	0,1	
LECHE													
Fresca	700 747	748 280	6,8	69 429	71 942	3,6	687 821	740 292	7,6	68 080	71 718	5,3	
Grasa Anhidra	1 080	1 560	44,5	224	214	-4,5	967	1 285	32,9	163	187	14,6	
En Polvo Descremada	3 630	3 804	4,8	369	684	85,3	3 679	3 533	-4,0	211	386	83,1	
En Polvo Entera	3 835	3 270	-14,7	214	200	-6,4	3 332	3 393	1,8	185	574	210,2	
ACEITE ESENCIAL DE LIMON													
Limón Sútil	40 800	83 938	105,7	1 635	2 039	24,7	43 238	84 798	96,1	1 638	1 924	17,5	
ACEITE DE OLIVO													
ACEITUNA	1 946	1 968	1,1	21	20	-6,9	2 002	1 939	-3,2	21	20	-6,4	
ACEITE DE OLIVA VIRGEN	54	69	26,5	4	4	-19,3	56	50	-10,5	2	7	240,5	

p/. Preliminar

1/. Incluye Coronta, Alfalfa, Pancamel, etc

Fuente Direcciones Regionales Agrarias-Dirección de Información Agraria

Elaboración Ministerio de Agricultura-Dirección General de Información Agraria-Dirección de Estadística



Comercialización

Cuadro	Descripción	Pág.
Precios		
63	Precio promedio pagado al productor (en chacra) de principales productos agrícolas y pecuarios (nuevos soles/kg) Enero-Noviembre 2006/2007	113
64	Precio promedio pagado al productor (en chacra) de principales productos agrícolas y pecuarios (soles constantes dic 2001/kg) Enero-Noviembre 2006/2007	115
65	Precio promedio pagado al productor (en chacra) de principales productos agrícolas, según departamento. Noviembre 2006/2007 (nuevos soles/kg)	117
66	Lima Metropolitana: Precio promedio al por mayor por mes, según principales productos agrícolas (S/. x kg). Periodo: Noviembre 2006/2007	121
67	Lima Metropolitana: Precio promedio en camal de principales productos pecuarios, según mes. 2006/2007	122
68	Precio promedio mensual al por mayor de los principales productos agroalimenticios en Lima Metropolitana y otras ciudades del país. Enero-Noviembre 2007 (S/. x U.M.)	123
69	Lima Metropolitana: Precio promedio al consumidor por mes, según principales productos alimenticios que intervienen en el cálculo del índice de precios. (nuevos soles/kg). Enero-Noviembre 2006/2007	127
70	Lima Metropolitana: Precio promedio al consumidor por mes, según principales productos alimenticios que intervienen en el cálculo del índice de precios. (soles constantes dic 2001/kg). Enero-Noviembre	129
71	Precios promedio mensual al consumidor de principales productos agroalimenticios en Lima Metropolitana y otras ciudades del país. Enero-Noviembre 2007 (S/. x U.M.)	131
Abastecimiento		
72	Lima Metropolitana: Ingreso mensual de principales productos agrícolas al Mercado mayorista N° 1. Enero Noviembre 2006/2007 (t)	135
73	Lima Metropolitana: Ingreso mensual de principales productos agrícolas al Mercado mayorista N° 1. Enero Noviembre 2006/2007 (t)	136
74	Lima Metropolitana: Ingreso mensual de principales productos agrícolas al Mercado mayorista N° 1. Enero Noviembre 2006/2007 (t)	137
75	Lima Metropolitana: Ingreso mensual de principales productos agrícolas al Mercado mayorista N° 1. Enero Noviembre 2006 /2007 (t)	138
76	Lima Metropolitana: Ingreso de papa al Mercado mayorista N° 1 por mes, según lugar de procedencia. Enero-Noviembre 2006/2007 (t)	140
77	Ingreso, salida y stock de carne de vacuno, ovino, pollo y menudencia de vacuno importadas. Enero-Noviembre 2006/2007 (t)	142

Cuadro N° 63
**PRECIO PROMEDIO PAGADO AL PRODUCTOR (EN CHACRA) POR MES,
 SEGUN PRINCIPALES PRODUCTOS AGRICOLAS Y PECUARIOS**
 (\$/. por kg)

Productos	Año	ene	feb	mar	abr	may	jun	jul	ago	set	oct	nov	dic
Agrícola													
Arroz cáscara	2006	0,567	0,565	0,559	0,620	0,597	0,546	0,550	0,587	0,551	0,537	0,584	0,645
	2007	0,682	0,673	0,746	0,769	0,781	0,847	0,836	0,789	0,768	0,825	0,879	
Maíz amiláceo	2006	0,880	0,928	1,020	1,227	1,199	1,094	0,964	0,872	0,904	0,657	0,843	0,857
	2007	1,023	1,174	1,092	1,402	1,300	1,191	1,062	1,024	1,013	1,346	1,144	
Trigo	2006	0,729	0,800	0,826	0,755	0,724	0,706	0,722	0,688	0,647	0,695	0,756	0,765
	2007	0,000	0,845	0,854	0,800	0,852	0,783	0,791	0,785	0,823	1,024	1,109	
Frijol grano seco ^{iv}	2006	2,322	2,149	2,169	1,853	1,696	1,843	1,964	2,100	1,941	2,010	2,021	2,030
	2007	1,959	1,899	1,880	1,659	1,676	1,788	1,999	2,340	2,278	2,255	2,381	
Camote	2006	0,341	0,383	0,377	0,408	0,384	0,358	0,354	0,406	0,376	0,339	0,292	0,285
	2007	0,291	0,250	0,212	0,233	0,348	0,341	0,409	0,616	0,655	0,924	0,783	
Papa	2006	0,526	0,545	0,518	0,494	0,450	0,431	0,470	0,525	0,561	0,537	0,494	0,492
	2007	0,413	0,403	0,446	0,470	0,471	0,491	0,494	0,450	0,402	0,382	0,423	
Yuca	2006	0,276	0,270	0,272	0,306	0,321	0,322	0,299	0,302	0,300	0,309	0,303	0,316
	2007	0,286	0,285	0,312	0,332	0,332	0,355	0,340	0,342	0,337	0,353	0,354	
Algodón rama	2006	2,116	2,122	2,139	2,180	2,176	2,219	2,070	1,901	1,799	1,714	1,878	2,651
	2007	2,764	2,743	2,731	2,724	2,666	2,547	2,255	1,532	2,083	1,490	1,833	
Espárrago	2006	2,301	2,348	2,329	2,795	2,847	2,501	2,814	2,962	2,403	2,706	2,564	2,573
	2007	3,320	2,694	2,301	2,499	2,284	4,464	4,481	3,469	3,126	2,966	2,827	
Maíz amarillo duro	2006	0,520	0,483	0,495	0,540	0,585	0,559	0,510	0,526	0,530	0,542	0,539	0,542
	2007	0,572	0,566	0,652	0,679	0,683	0,674	0,614	0,654	0,728	0,712	0,721	
Marigold	2006	0,184	0,219	0,183	0,150	0,167	0,167	0,169	0,183	0,184	0,230	0,180	0,198
	2007	0,000	0,000	0,000	0,170	0,160	0,160	0,189	0,201	0,192	0,222	0,170	
Café	2006	3,701	4,034	3,921	4,212	3,977	4,122	4,212	4,278	4,497	4,499	3,657	2,578
	2007	3,716	3,998	4,259	4,530	4,633	4,934	5,087	5,171	5,457	6,191	4,172	
Soya	2006	1,350	1,432	1,158	1,298	1,073	1,132	1,216	1,086	1,041	1,627	1,878	1,203
	2007	1,523	1,125	1,316	1,343	1,450	1,297	1,511	1,424	1,630	1,627	1,383	
Ajo	2006	1,809	1,833	1,937	2,281	2,002	2,052	2,103	1,363	0,992	1,068	0,787	1,172
	2007	1,349	1,056	1,515	2,108	1,674	1,517	1,644	1,123	0,832	0,848	0,815	
Cebolla	2006	0,449	0,405	0,387	0,378	0,374	0,301	0,333	0,607	0,766	0,838	0,435	0,288
	2007	0,272	0,264	0,285	0,387	0,518	0,738	0,738	0,762	0,781	0,734	0,541	
Maíz thocio	2006	0,481	0,451	0,517	0,449	0,435	0,553	0,547	0,618	0,485	0,393	0,456	0,351
	2007	0,491	0,517	0,543	0,550	0,600	0,569	0,595	0,651	0,656	0,559	0,489	
Tomate	2006	0,513	0,539	0,633	0,732	0,779	0,727	0,738	0,701	0,724	0,585	0,570	0,791
	2007	0,780	0,734	0,664	0,643	0,612	0,658	0,700	0,741	0,888	0,764	0,737	

Continúa

Conclusión

Productos	Año	ene	feb	mar	abr	may	jun	jul	ago	set	oct	nov	dic
Arveja grano verde	2006	1,074	0,966	0,764	0,672	0,757	0,742	0,807	0,844	0,896	0,765	0,949	1,143
	2007	0,993	0,761	0,875	0,875	0,936	0,797	0,791	0,857	0,879	0,845	0,886	
Haba grano verde	2006	0,631	0,567	0,528	0,505	0,482	0,584	0,609	0,594	0,686	0,607	0,566	0,570
	2007	0,582	0,465	0,473	0,431	0,486	0,596	0,632	0,551	0,654	0,631	0,533	
Limón	2006	0,322	0,349	0,369	0,356	0,322	0,347	0,627	0,681	0,632	0,518	0,397	0,398
	2007	0,319	0,319	0,400	0,408	0,381	0,394	0,449	0,563	0,493	0,624	0,604	
Mandarina	2006	0,417	0,680	0,479	0,570	0,507	0,549	0,532	0,434	0,594	0,685	0,548	0,936
	2007	0,632	0,766	0,696	0,617	0,633	0,711	0,734	0,656	0,678	1,056	1,204	
Manzana	2006	0,667	0,652	0,680	0,711	0,686	0,650	0,799	0,808	0,719	0,663	0,685	0,791
	2007	0,650	0,625	0,618	0,612	0,601	0,600	0,634	0,741	0,774	0,845	0,974	
Naranja	2006	0,306	0,356	0,349	0,379	0,340	0,349	0,541	0,473	0,585	0,418	0,275	0,254
	2007	0,274	0,283	0,288	0,304	0,329	0,397	0,589	0,486	0,540	0,541	0,430	
Papaya	2006	0,471	0,478	0,425	0,386	0,351	0,338	0,321	0,299	0,285	0,281	0,284	0,274
	2007	0,234	0,241	0,273	0,267	0,276	0,268	0,275	0,299	0,292	0,280	0,256	
Paila	2006	0,622	0,764	0,958	1,112	1,190	1,254	1,384	1,287	1,306	1,003	0,714	0,574
	2007	0,815	1,030	1,079	1,279	1,255	1,211	1,366	1,399	1,256	1,310	0,758	
Piña	2006	0,318	0,347	0,384	0,420	0,398	0,388	0,362	0,346	0,330	0,316	0,338	0,333
	2007	0,313	0,361	0,431	0,414	0,419	0,419	0,329	0,332	0,319	0,341	0,387	
Plátano	2006	0,296	0,297	0,304	0,307	0,326	0,326	0,336	0,327	0,332	0,326	0,326	0,329
	2007	0,314	0,323	0,325	0,330	0,353	0,356	0,366	0,360	0,370	0,370	0,343	
Pecuario													
Came de ave 2/	2006	3,100	3,450	3,480	2,970	3,140	3,180	3,220	2,890	2,700	3,450	3,110	3,230
	2007	2,750	3,200	3,170	2,640	3,600	3,740	3,580	2,960	3,700	3,510	3,020	
Came de ovino	2006	3,349	3,362	3,392	3,359	3,351	3,387	3,383	3,379	3,370	3,402	3,400	3,367
	2007	3,409	3,441	3,461	3,468	3,436	3,432	3,531	3,570	3,496	3,529	3,539	
Came de porcino	2006	3,304	3,328	3,342	3,330	3,334	3,365	3,351	3,359	3,363	3,343	3,355	3,456
	2007	3,365	3,405	3,445	3,411	3,424	3,471	3,541	3,591	3,516	3,546	3,551	
Came de vacuno	2006	3,296	3,282	3,338	3,297	3,324	3,338	3,326	3,336	3,349	3,382	3,372	3,412
	2007	3,436	3,454	3,468	3,469	3,442	3,441	3,475	3,553	3,552	3,557	3,559	
Huevos 2/	2006	2,200	2,350	2,800	2,600	2,500	2,500	2,500	2,200	1,900	1,800	2,000	2,200
	2007	2,000	2,400	2,700	2,800	2,800	3,300	3,000	3,300	3,300	3,150	3,050	
Leche 3/	2006	0,906	0,909	0,926	0,963	0,966	0,932	0,933	0,939	0,940	0,934	0,935	0,935
	2007	0,931	0,923	0,925	0,923	0,925	0,931	0,930	0,943	0,948	0,946	0,947	

1/ Precio promedio de todas las variedades

2/ en granja

3/ en establo

Fuente: Direcciones Regionales de Agricultura - Dirección de Información Agraria

Elaboración: Ministerio de Agricultura - Dirección General de Información Agraria - Dirección de Estadística

Cuadro N° 64

**PRECIO PROMEDIO PAGADO AL PRODUCTOR (EN CHACRA) POR MES,
SEGUN PRINCIPALES PRODUCTOS AGRICOLAS Y PECUARIOS**
(soles constantes dic 2001/kg)

Productos	Año	ene	feb	mar	abr	may	jun	jul	ago	set	oct	nov	dic
Agrícola													
Arroz cáscara	2006	0,517	0,512	0,504	0,556	0,538	0,493	0,497	0,530	0,498	0,485	0,529	0,584
	2007	0,617	0,607	0,671	0,691	0,698	0,753	0,740	0,698	0,674	0,722	0,769	
Maíz amiláceo	2006	0,802	0,840	0,919	1,101	1,081	0,988	0,872	0,788	0,816	0,593	0,763	0,776
	2007	0,925	1,059	0,982	1,259	1,162	1,059	0,940	0,905	0,890	1,179	1,001	
Trigo	2006	0,664	0,725	0,745	0,678	0,653	0,637	0,653	0,622	0,585	0,628	0,684	0,692
	2007	0,000	0,762	0,768	0,718	0,761	0,696	0,700	0,694	0,723	0,896	0,970	
Frijol grano seco ^{iv}	2006	2,115	1,946	1,955	1,662	1,530	1,665	1,776	1,897	1,753	1,815	1,829	1,837
	2007	1,772	1,713	1,691	1,490	1,498	1,590	1,769	2,068	2,001	1,974	2,083	
Camote	2006	0,311	0,346	0,340	0,366	0,346	0,323	0,320	0,367	0,340	0,306	0,264	0,258
	2007	0,263	0,226	0,191	0,209	0,311	0,303	0,362	0,544	0,575	0,809	0,685	
Papa	2006	0,479	0,493	0,467	0,443	0,406	0,389	0,425	0,475	0,507	0,485	0,447	0,445
	2007	0,374	0,364	0,401	0,422	0,421	0,437	0,437	0,398	0,353	0,334	0,370	
Yuca	2006	0,251	0,244	0,245	0,274	0,290	0,291	0,271	0,273	0,271	0,279	0,275	0,286
	2007	0,258	0,257	0,280	0,298	0,297	0,316	0,301	0,302	0,296	0,309	0,310	
Algodón rama	2006	1,927	1,922	1,928	1,955	1,963	2,004	1,872	1,717	1,624	1,547	1,700	2,399
	2007	2,501	2,476	2,456	2,446	2,381	2,265	1,996	1,353	1,829	1,305	1,603	
Espárrago	2006	2,095	2,127	2,099	2,507	2,567	2,258	2,545	2,675	2,170	2,443	2,321	2,329
	2007	3,004	2,431	2,069	2,244	2,040	3,969	3,965	3,065	2,746	2,597	2,473	
Maíz amarillo duro	2006	0,474	0,437	0,446	0,484	0,527	0,504	0,461	0,476	0,479	0,489	0,488	0,490
	2007	0,518	0,511	0,586	0,610	0,610	0,600	0,544	0,578	0,640	0,623	0,630	
Merigold	2006	0,167	0,199	0,165	0,135	0,135	0,151	0,153	0,165	0,166	0,207	0,163	0,179
	2007	0,000	0,000	0,000	0,153	0,143	0,142	0,167	0,178	0,169	0,194	0,149	
Café	2006	3,370	3,654	3,535	3,778	3,586	3,722	3,809	3,864	4,060	4,061	3,310	2,333
	2007	3,363	3,608	3,831	4,066	4,139	4,387	4,501	4,570	4,793	5,421	3,649	
Soya	2006	1,229	1,297	1,044	1,164	0,967	1,023	1,100	0,981	0,893	0,939	0,795	1,089
	2007	1,378	1,015	1,183	1,206	1,295	1,154	1,337	1,259	1,432	1,425	1,210	
Ajo	2006	1,648	1,660	1,747	2,046	1,805	1,853	1,902	1,231	0,896	0,964	0,713	1,060
	2007	1,221	0,953	1,363	1,892	1,496	1,349	1,455	0,992	0,730	0,742	0,713	
Cebolla	2006	0,409	0,367	0,349	0,339	0,337	0,272	0,301	0,548	0,691	0,757	0,394	0,260
	2007	0,246	0,239	0,257	0,348	0,463	0,657	0,653	0,674	0,686	0,642	0,473	
Maíz choco	2006	0,438	0,408	0,466	0,403	0,393	0,499	0,495	0,558	0,438	0,355	0,413	0,318
	2007	0,444	0,466	0,489	0,494	0,536	0,506	0,527	0,575	0,577	0,490	0,428	
Tomate	2006	0,467	0,489	0,570	0,656	0,703	0,656	0,667	0,633	0,654	0,528	0,516	0,716
	2007	0,705	0,662	0,597	0,577	0,547	0,585	0,620	0,655	0,780	0,669	0,644	

Continúa

Conclusion

Productos	Año	ene	feb	mar	abr	may	jun	jul	ago	set	oct	nov	dic
Arveja grano verde	2006	0,978	0,874	0,689	0,603	0,683	0,670	0,730	0,762	0,809	0,691	0,859	1,034
	2007	0,899	0,686	0,706	0,785	0,836	0,708	0,700	0,757	0,772	0,740	0,775	
Haba grano verde	2006	0,575	0,514	0,476	0,453	0,435	0,527	0,551	0,537	0,620	0,548	0,512	0,516
	2007	0,526	0,420	0,425	0,387	0,434	0,530	0,559	0,487	0,575	0,552	0,466	
Limón	2006	0,293	0,316	0,333	0,319	0,290	0,313	0,367	0,615	0,571	0,467	0,360	0,360
	2007	0,289	0,287	0,360	0,367	0,341	0,350	0,398	0,497	0,433	0,546	0,528	
Mandarina	2006	0,380	0,616	0,432	0,511	0,457	0,496	0,481	0,392	0,536	0,619	0,496	0,847
	2007	0,572	0,692	0,626	0,554	0,565	0,632	0,650	0,579	0,595	0,924	1,053	
Manzana	2006	0,608	0,590	0,613	0,638	0,619	0,587	0,723	0,729	0,650	0,598	0,620	0,716
	2007	0,589	0,564	0,556	0,549	0,537	0,533	0,561	0,655	0,680	0,740	0,852	
Naranja	2006	0,279	0,323	0,315	0,340	0,306	0,315	0,490	0,427	0,528	0,377	0,249	0,230
	2007	0,248	0,255	0,259	0,273	0,294	0,353	0,521	0,429	0,475	0,474	0,376	
Papaya	2006	0,429	0,433	0,383	0,346	0,317	0,305	0,290	0,270	0,257	0,253	0,257	0,247
	2007	0,211	0,218	0,246	0,239	0,247	0,238	0,243	0,265	0,256	0,246	0,224	
Palta	2006	0,566	0,692	0,864	0,997	1,073	1,132	1,252	1,162	1,179	0,905	0,646	0,519
	2007	0,737	0,930	0,971	1,149	1,122	1,077	1,209	1,236	1,103	1,147	0,663	
Piña	2006	0,289	0,314	0,346	0,377	0,359	0,351	0,328	0,313	0,298	0,285	0,306	0,301
	2007	0,283	0,326	0,387	0,372	0,370	0,373	0,291	0,294	0,281	0,299	0,338	
Plátano	2006	0,269	0,269	0,274	0,276	0,294	0,294	0,304	0,295	0,300	0,294	0,295	0,298
	2007	0,284	0,291	0,292	0,296	0,315	0,316	0,324	0,319	0,325	0,324	0,300	
Pecuario													
Carne de ave 2/	2006	2,823	3,125	3,137	2,664	2,831	2,871	2,912	2,610	2,438	3,114	2,815	2,923
	2007	2,488	2,888	2,851	2,370	3,216	3,325	3,168	2,616	3,250	3,073	2,641	
Carne de ovino	2006	3,050	3,045	3,058	3,013	3,022	3,058	3,060	3,052	3,043	3,071	3,077	3,047
	2007	3,084	3,105	3,113	3,113	3,069	3,052	3,125	3,155	3,071	3,090	3,095	
Carne de porcino	2006	3,009	3,014	3,013	2,987	3,006	3,038	3,031	3,034	3,037	3,017	3,037	3,127
	2007	3,045	3,073	3,098	3,062	3,059	3,086	3,134	3,174	3,088	3,105	3,106	
Carne de vacuno	2006	3,001	2,972	3,009	2,957	2,997	3,014	3,008	3,013	3,024	3,052	3,052	3,087
	2007	3,109	3,117	3,119	3,114	3,075	3,060	3,075	3,140	3,024	3,120	3,115	
Huevos 2/	2006	2,003	2,128	2,524	2,332	2,254	2,257	2,261	1,987	1,716	1,625	1,810	1,991
	2007	1,810	2,166	2,428	2,514	2,501	2,934	2,655	2,916	2,899	2,758	2,668	
Leche 3/	2006	0,825	0,823	0,835	0,864	0,871	0,841	0,844	0,848	0,849	0,843	0,846	0,846
	2007	0,842	0,833	0,832	0,829	0,826	0,828	0,823	0,833	0,833	0,828	0,828	

1/ Precio promedio de todas las variedades

2/ en granja

3/ en establo

Fuente : Direcciones Regionales de Agricultura - Dirección de Información Agraria

Elaboración : Ministerio de Agricultura - Dirección General de Información Agraria - Dirección de Estadística

Cuadro N° 65

PRECIO PROMEDIO PAGADO AL PRODUCTOR (EN CHACRA) DE PRINCIPALES PRODUCTOS AGRICOLAS, SEGUN DEPARTAMENTO

Mes : noviembre 2006^{pr} - 2007^{pr}
(nuevos S/. por kg)

Departamento	Año	Arroz cáscara	Maíz amiláceo	Trigo	Frijol grano seco	Camote	Papa	Yuca	Algodón rama	Espárrago	Maíz a. duro	Marigold	Soya	Café
Promedio Nacional	2006	0,58	0,84	0,76	2,02	0,29	0,49	0,30	1,88	2,56	0,54	0,18	0,88	3,66
	2007	0,88	1,14	1,11	2,38	0,78	0,42	0,35	1,83	2,83	0,72	0,17	1,38	4,17
Tumbes	2006	0,80	--	--	1,20	0,40	--	0,37	--	--	0,59	--	1,30	--
	2007	1,21	--	--	--	0,90	--	0,50	--	--	0,80	--	2,10	--
Piura	2006	0,71	--	0,66	1,55	0,25	0,48	0,60	--	--	0,60	--	--	--
	2007	1,15	--	--	2,00	0,40	0,52	0,74	2,20	--	0,76	--	--	--
Lambayeque	2006	--	0,60	0,75	2,13	0,18	0,55	0,60	--	--	0,53	--	--	4,50
	2007	1,15	1,26	--	2,22	0,61	0,51	0,54	--	--	0,73	--	--	4,35
La Libertad	2006	--	--	0,54	1,78	0,40	0,54	0,46	--	2,43	0,57	0,15	--	--
	2007	--	--	0,68	1,96	0,87	0,59	0,56	--	3,07	0,75	0,17	--	--
Cajamarca	2006	0,66	1,39	0,82	2,00	0,41	0,59	0,52	--	--	0,53	--	--	--
	2007	0,98	1,87	0,76	10,69	0,48	0,50	0,47	--	--	0,79	--	1,20	--
Cajamarca	2006	--	--	0,72	2,24	0,46	0,62	0,70	--	--	0,54	--	--	--
	2007	--	--	0,82	--	0,45	0,49	0,51	--	--	0,85	--	--	--
Chota	2006	0,78	--	--	--	0,35	0,53	0,56	--	--	0,47	--	--	--
	2007	0,77	1,87	--	1,66	0,49	0,52	0,53	--	--	0,52	--	--	--
Jaén	2006	0,65	--	--	1,65	--	0,52	0,47	--	--	--	--	--	--
	2007	1,00	--	0,95	1,64	--	0,42	0,42	--	--	0,75	--	1,20	--
Amazonas	2006	0,61	0,80	0,62	1,29	--	0,49	0,36	--	--	0,52	--	--	--
	2007	0,91	0,85	--	1,51	--	0,40	0,43	--	--	0,70	--	1,40	4,19
Ancash	2006	--	1,20	--	2,90	0,45	0,58	0,47	2,07	1,56	0,61	--	--	--
	2007	--	1,50	--	2,91	0,84	0,46	0,47	2,10	1,59	0,75	--	--	--
Lima	2006	--	0,92	1,47	2,22	0,33	0,45	0,31	--	1,89	0,61	0,40	--	--
	2007	--	--	--	2,46	0,97	0,23	0,66	--	2,56	0,74	--	--	--
Ica	2006	--	--	1,20	2,43	0,37	0,53	--	2,27	2,80	0,63	--	--	--
	2007	--	--	--	3,42	0,52	0,29	--	2,49	2,72	0,85	--	--	--
Huánuco	2006	0,46	--	--	1,88	0,31	0,48	0,23	0,70	--	0,62	--	--	4,00
	2007	0,69	--	--	2,80	0,78	0,50	0,37	1,00	--	0,73	--	--	5,15

Continúa

Conclusión

Departamento	Año	Arroz cáscara	Maíz amiláceo	Trigo	Frijol grano seco	Camote	Papa	Yuca	Algodón rama	Espárrago	Maíz a. duro	Marigold	Soya	Café
Pasco	2006	--	--	--	1,00	--	0,55	0,42	0,80	--	--	--	--	--
	2007	--	--	--	1,69	--	0,43	0,41	--	--	--	--	--	--
Junín	2006	0,73	--	--	1,68	--	0,46	0,26	--	--	0,61	--	--	--
	2007	0,90	--	--	1,73	--	0,39	0,50	--	--	0,85	--	1,80	--
Huancavelica	2006	--	--	--	2,00	--	0,50	--	--	--	--	--	--	--
	2007	--	--	--	1,80	--	0,41	--	--	--	--	--	--	--
Arequipa	2006	--	0,62	0,76	2,39	0,70	0,45	1,08	--	--	0,52	--	--	--
	2007	--	0,80	1,15	3,48	1,35	0,31	1,20	--	--	1,00	--	--	--
Moquegua	2006	--	1,30	--	--	--	0,48	--	--	--	--	--	--	--
	2007	--	--	0,85	--	--	0,52	--	--	--	--	--	--	--
Tacna	2006	--	1,13	0,90	--	--	0,64	--	--	--	0,60	--	--	--
	2007	--	1,24	0,68	--	--	0,57	--	--	--	0,70	--	--	--
Ayacucho	2006	--	--	1,00	--	--	0,52	0,42	--	--	0,61	--	--	--
	2007	--	--	0,88	1,95	0,66	0,69	0,35	--	--	--	--	--	--
Apurímac	2006	--	--	0,60	1,20	--	0,49	0,55	--	--	0,50	--	--	--
	2007	--	--	--	2,14	--	0,35	0,60	--	--	0,60	--	--	--
Abancay	2006	--	--	--	1,20	--	0,56	--	--	--	0,50	--	--	--
	2007	--	--	--	2,14	--	0,40	0,60	--	--	0,60	--	--	--
Andahuaylas	2006	--	--	0,60	--	--	0,49	0,55	--	--	--	--	--	--
	2007	--	--	--	--	--	0,34	--	--	--	--	--	--	--
Cusco	2006	--	--	--	1,40	--	0,50	0,49	--	--	0,70	--	--	--
	2007	--	--	--	--	--	0,40	0,64	--	--	--	--	--	--
Puno	2006	--	--	--	--	--	0,56	--	--	--	--	--	--	--
	2007	--	--	--	--	--	0,57	--	--	--	--	--	--	--
San Martín	2006	0,55	--	--	2,91	--	--	0,24	--	--	0,50	--	0,97	--
	2007	0,85	--	--	2,71	--	--	0,26	--	--	0,55	--	1,00	5,20
Loreto	2006	0,35	--	--	1,41	--	0,23	--	--	--	0,37	--	--	2,67
	2007	0,50	--	--	1,79	--	--	0,23	--	--	0,47	--	--	2,01
Ucayali	2006	0,51	--	--	1,40	0,32	--	0,13	1,20	--	0,50	--	--	--
	2007	0,63	--	--	1,20	0,27	--	0,18	1,09	--	0,66	--	--	4,23
Madre de Dios	2006	1,20	--	--	--	0,48	--	0,46	--	--	0,55	--	--	2,20
	2007	1,30	--	--	2,00	0,50	--	0,45	--	--	0,70	--	--	--

p/ Preliminar

Fuente : Direcciones Regionales de Agricultura - Dirección de Información Agraria

Elaboración : Ministerio de Agricultura - Dirección General de Información Agraria - Dirección de Estadística

Cuadro Nº 65

PRECIO PROMEDIO PAGADO AL PRODUCTOR (EN CHACRA) DE PRINCIPALES PRODUCTOS AGRICOLAS, SEGUN DEPARTAMENTO

Mes : noviembre 2006^{pl} - 2007^{pl}
(nuevos S/. por kg)

Departamento	Año	Ajo	Cebolla	Maíz	Tomate	Arveja gra- no verde	Haba gra- no verde	Limón	Mandarina	Manzana	Naranja	Papaya	Palta	Piña	Plátano
		Choclo													
Promedio Nacional	2006	0,79	0,44	0,46	0,57	0,95	0,57	0,40	0,55	0,69	0,27	0,28	0,71	0,34	0,33
	2007	0,82	0,54	0,49	0,74	0,89	0,53	0,60	1,20	0,97	0,43	0,26	0,76	0,39	0,34
Tumbes	2006	--	--	0,50	--	--	--	0,78	--	--	--	0,45	--	--	0,41
	2007	--	0,50	0,58	--	--	--	0,87	--	--	--	0,44	--	--	0,47
Piura	2006	2,00	0,78	0,61	0,70	--	--	0,29	--	--	--	0,53	1,00	--	0,59
	2007	2,34	1,96	--	0,42	--	--	0,62	--	--	--	0,62	0,60	--	0,52
Lambayeque	2006	--	0,81	0,70	0,75	0,95	--	0,70	--	--	0,35	0,60	1,03	--	0,55
	2007	--	0,30	0,67	0,58	0,86	--	0,58	--	--	0,52	0,63	1,80	--	0,41
La Libertad	2006	2,29	0,57	0,44	0,40	1,20	0,85	0,44	--	0,61	0,46	0,29	0,71	0,39	0,26
	2007	1,82	0,45	0,70	0,82	0,92	0,51	0,51	--	0,66	0,58	0,32	0,67	0,43	0,27
Cajamarca	2006	2,38	--	--	--	0,80	--	0,38	--	--	0,44	0,49	1,16	0,55	0,36
	2007	2,30	0,40	--	0,77	1,03	--	0,48	--	1,30	0,51	0,57	1,35	0,48	0,41
Cajamarca	2006	2,36	--	--	--	0,80	--	0,31	--	--	0,38	0,33	1,29	--	0,52
	2007	2,20	0,40	--	0,80	1,03	--	0,45	--	1,30	0,85	0,64	1,40	--	0,73
Chota	2006	2,60	--	--	--	--	--	0,62	--	--	0,46	0,65	0,84	--	0,26
	2007	3,15	--	--	0,80	--	--	0,64	--	--	0,42	0,71	0,95	0,71	0,27
Jaén	2006	--	--	--	--	--	--	0,48	--	--	0,36	0,51	0,71	0,55	0,37
	2007	--	0,41	--	0,39	--	--	0,48	--	--	0,44	0,53	0,70	0,48	0,41
Amazonas	2006	1,10	--	0,62	--	0,95	--	0,40	--	--	0,32	0,51	0,70	0,52	0,39
	2007	1,12	--	0,60	--	0,83	--	0,51	--	--	0,33	0,61	0,49	0,40	0,44
Ancash	2006	--	0,55	0,40	0,70	0,88	0,60	1,38	--	0,87	0,86	0,70	1,55	--	0,50
	2007	--	0,42	0,39	0,61	1,03	0,66	1,55	--	0,91	0,92	1,20	1,55	--	0,62
Lima	2006	1,35	0,61	0,42	0,83	1,02	0,78	--	0,56	0,68	0,85	0,70	1,84	--	0,41
	2007	1,13	0,36	0,58	0,76	0,99	0,64	--	1,29	0,99	0,90	0,80	1,84	--	0,55
Ica	2006	--	0,90	0,45	0,53	--	--	--	--	--	--	--	--	--	0,35
	2007	--	1,15	0,40	0,70	1,20	--	--	--	--	--	--	--	--	0,35
Huánuco	2006	1,10	0,40	0,57	0,59	1,09	0,41	0,50	--	--	0,24	0,36	0,49	0,32	0,19
	2007	1,57	0,26	0,58	0,62	0,84	0,44	0,80	--	--	0,36	0,58	0,60	0,40	0,32

continúa.

Conclusión

Departamento	Año	Ajo	Cebolla	Maíz Choclo	Tomate	Arveja gra- no verde	Haba gra- no verde	Limón	Mandarina	Manzana	Naranja	Papaya	Palta	Piña	Plátano
Pasco	2006	--	--	--	0,50	--	--	--	--	--	0,60	--	--	0,15	0,34
	2007	--	--	--	0,50	--	--	--	--	--	0,60	--	--	0,15	0,33
Junín	2006	1,10	0,49	0,63	--	1,00	0,53	0,60	0,51	--	0,21	0,34	0,39	0,22	0,36
	2007	--	0,28	0,72	--	0,77	0,41	0,76	0,69	--	0,28	0,39	0,39	0,27	0,39
Huancavelica	2006	--	--	--	--	0,75	0,80	--	--	--	--	--	--	--	--
	2007	--	--	1,00	--	0,90	1,10	--	--	--	--	--	--	--	--
Arequipa	2006	0,65	0,20	0,29	0,76	0,72	0,46	--	--	--	--	--	0,90	--	--
	2007	0,70	0,17	0,35	1,19	0,76	0,62	--	--	--	--	--	2,80	--	0,85
Moquegua	2006	2,20	0,56	0,53	--	1,30	0,63	--	--	--	--	--	--	--	--
	2007	2,20	0,40	0,65	1,70	--	--	--	--	--	--	--	3,22	--	0,80
Tacna	2006	1,20	0,60	0,81	0,75	1,50	0,70	--	--	--	--	1,30	--	--	--
	2007	--	0,33	0,82	1,90	--	--	--	--	--	--	1,40	--	--	--
Ayacucho	2006	1,40	0,59	0,94	0,84	0,87	0,59	0,90	--	--	--	0,47	1,08	0,50	0,32
	2007	--	--	0,77	0,56	0,94	0,66	0,82	--	--	--	0,48	1,22	0,50	0,32
Apurímac	2006	--	0,60	0,79	--	--	--	--	--	--	--	0,69	--	--	0,43
	2007	--	0,53	0,80	--	0,57	0,50	--	--	--	--	--	--	--	--
Abancay	2006	--	--	0,80	--	--	--	--	--	--	--	0,69	--	--	0,43
	2007	--	0,40	0,80	--	0,50	0,50	--	--	--	--	--	--	--	--
Andahuaylas	2006	--	0,60	0,59	--	--	--	--	--	--	--	--	--	--	--
	2007	--	0,65	--	--	0,68	--	--	--	--	--	--	--	--	--
Cusco	2006	--	0,59	0,30	0,90	--	0,79	2,16	--	--	0,42	0,64	0,77	0,48	0,41
	2007	--	0,82	--	1,20	0,50	--	0,80	0,30	--	0,24	0,57	1,50	0,64	0,33
Puno	2006	--	--	--	--	--	--	--	--	--	--	0,59	--	0,70	0,31
	2007	--	--	--	--	--	--	--	--	--	--	0,61	--	0,69	0,36
San Martín	2006	--	--	--	0,62	--	--	0,38	--	--	0,26	0,34	0,33	0,39	0,28
	2007	--	--	--	0,87	--	--	0,58	0,36	--	0,32	0,28	0,39	0,48	0,33
Loreto	2006	--	0,32	0,32	0,40	--	--	0,76	0,42	--	0,42	0,31	0,41	0,23	0,25
	2007	--	0,32	0,34	0,40	--	--	0,82	0,45	--	0,44	0,37	0,43	0,25	0,24
Ucayali	2006	--	--	0,36	0,41	--	--	0,29	0,43	--	0,34	0,17	0,38	0,44	0,24
	2007	--	--	0,48	0,35	--	--	0,25	0,39	--	0,31	0,15	0,37	0,39	0,22
Madre de Dios	2006	--	--	0,80	1,00	--	--	1,27	--	--	--	0,59	1,05	0,78	0,49
	2007	--	--	--	1,00	--	--	--	--	--	--	0,60	1,32	0,93	0,48

p/ Preliminar

Fuente : Direcciones Regionales de Agricultura - Dirección de Información Agraria

Elaboración : Ministerio de Agricultura - Dirección General de Información Agraria - Dirección de Estadística

Cuadro N° 66

**LIMA METROPOLITANA : PRECIO PROMEDIO AL POR MAYOR POR MES,
SEGUN PRINCIPALES PRODUCTOS AGRICOLAS (S/. por kg)
Período: enero-diciembre 2006 y enero-noviembre 2007**

Productos		ene	feb	mar	abr	may	jun	jul	ago	set	oct	nov	dic
Tubérculos y raíces													
Papa blanca	2006	0,72	0,84	0,81	0,70	0,55	0,55	0,53	0,63	0,73	0,62	0,58	0,6
	2007	0,53	0,57	0,63	0,63	0,66	0,64	0,69	0,59	0,49	0,42	0,43	
Camote amarillo	2006	0,86	0,89	0,84	0,7	0,75	0,66	0,72	0,66	0,59	0,51	0,38	0,34
	2007	0,32	0,26	0,24	0,26	0,37	0,56	0,95	1,56	1,70	1,55	1,27	
Olluco largo	2006	1,37	1,19	1,14	0,65	0,59	0,59	0,59	0,59	0,65	0,61	0,72	0,67
	2007	0,72	0,68	0,65	0,68	0,69	0,71	0,73	0,84	0,89	1,14	1,31	
Yuca amarilla	2006	0,68	0,66	0,66	0,67	0,56	0,49	0,47	0,48	0,55	0,56	0,57	0,58
	2007	0,66	0,65	0,75	0,75	0,69	0,68	0,68	0,74	0,82	1,06	1,24	
Hortalizas													
Ajo criollo o Napuri	2006	1,72	1,67	1,84	2,13	3,07	3,25	3,33	2,32	1,39	1,40	1,26	1,4
	2007	1,57	1,74	2,07	2,14	1,59	1,46	1,41	1,49	1,39	1,37	1,42	
Cebolla roja Arequipaña	2006	0,68	0,62	0,72	0,69	0,59	0,58	0,57	0,86	1,34	1,45	0,6	0,37
	2007	0,42	0,53	0,59	0,67	1,01	1,16	1,04	1,10	0,93	0,51	0,32	
Tomate marzano	2006	1,03	1,07	1,56	1,6	1,19	1,39	1,6	1,38	1,16	1,15	1,34	1,12
	2007	1,22	0,83	0,86	0,77	0,77	0,87	1,01	1,29	1,50	1,47	1,20	
Zanahoria serrana	2006	0,33	0,33	0,38	0,47	0,51	0,46	0,42	0,44	0,41	0,38	0,49	0,56
	2007	0,53	0,60	0,73	0,70	0,83	0,73	0,62	0,56	0,48	0,40	0,38	
Zapallo macre	2006	0,48	0,58	0,79	1,02	0,53	0,4	0,45	0,65	0,68	0,65	0,51	0,55
	2007	0,68	1,09	1,03	0,70	0,54	0,55	0,54	0,66	0,63	0,66	0,58	
Legumbres													
Arveja blanca criolla	2006	1,78	1,50	1,40	1,25	1,23	1,28	1,03	1,36	1,20	1,00	1,13	1,7
	2007	1,45	1,22	1,27	1,37	1,41	1,27	0,90	1,09	0,89	0,80	0,96	
Haba verde criolla	2006	1,02	0,87	0,91	0,7	0,7	1,17	0,72	0,83	1,04	1,22	0,87	0,84
	2007	0,78	0,69	0,61	0,60	0,71	0,97	0,84	0,91	1,18	0,90	0,60	
Vainita Americana	2006	1,19	1,83	1,61	1,19	0,98	1,27	1,62	1,7	1,59	0,98	0,75	0,75
	2007	1,40	1,32	1,10	1,12	1,40	1,63	1,27	1,22	1,52	1,28	1,36	
Frutas													
Limón sutil	2006	0,82	0,8	0,89	0,77	0,57	0,74	1,12	1,22	1,18	0,79	0,72	0,83
	2007	0,77	0,82	0,91	0,89	0,80	0,92	0,97	0,91	1,08	1,34	1,36	
Mandarina satsuma	2006	2,03	0,75	0,85	0,83	1,12	1,34	1,58	1,76
	2007	1,59	1,39	1,32	1,36	1,18	1,09	1,19	1,04	1,51	1,32	1,89	
Naranja de jugo Valencia	2006	0,84	0,91	1,06	1,05	0,74	0,67	0,59	0,57	0,6	0,59	0,54	0,55
	2007	0,59	0,76	0,72	0,63	0,66	0,66	0,55	0,52	0,53	0,57	0,61	
Manzana cte/para agua	2006	1,48	1,36	1,5	1,37	1,29	1,37	1,35	1,41	1,39	1,40	1,38	1,41
	2007	1,41	1,36	1,40	1,43	1,43	1,41	1,40	1,42	1,36	1,37	1,33	
Papaya selva	2006	1,78	2,01	1,98	1,34	1,01	0,98	0,82	0,76	0,77	0,69	0,72	0,89
	2007	0,95	0,81	0,85	0,93	0,84	0,76	0,95	0,74	0,68	0,74	1,09	
Palta fuerte costa	2006	4,14	2,87	2,19	1,94	1,91	1,98	2,32	3,18	4,08	4,45	4,75	4,52
	2007	2,88	2,11	1,86	1,80	2,13	2,34	2,31	2,44	2,82	3,64	3,64	
Piña selva	2006	0,56	0,84	0,96	0,9	0,8	0,77	0,68	0,67	0,61	0,52	0,47	0,57
	2007	0,82	1,08	1,12	1,07	1,00	0,86	0,73	0,81	0,67	0,59	0,63	
Platano de seda	2006	0,62	0,65	0,60	0,63	0,62	0,64	0,61	0,61	0,62	0,60	0,63	0,61
	2007	0,62	0,61	0,6	0,6	0,60	0,60	0,60	0,61	0,61	0,62	0,61	

Nota : El precio mayorista que se registra son de productos de primera calidad e incluye el precio pagado al productor, mas flete, estiba y ganancia del mayorista.

... Sin información

Fuente: Empresa de Mercados Mayoristas S.A. (EMMSA). Y Mercado Mayorista de Frutas la Victoria.

Elaboración: Ministerio de Agricultura - Dirección General de Información Agraria - Dirección de Estadística

Cuadro N° 67

**LIMA METROPOLITANA : PRECIOS PROMEDIO EN CAMAL POR PRINCIPALES
PRODUCTOS SEGUN MES, 2006 - 2007 p/
(nuevos soles /kg)**

Mes	Carne Caprino 1/		Carne Ovino 1/		Carne Porcino 2/		Carne Vacuno 1/	
	2006	Var.%	2006	Var.%	2006	Var.%	2006	Var.%
Promedio	4,93	6,3	7,76	8,04	5,99	2,3	6,49	9,0
ene	4,75	5,3	7,60	8,00	6,15	-5,7	6,32	11,6
feb	4,75	5,3	7,70	8,00	6,00	-3,3	6,32	12,3
mar	4,75	5,3	7,85	7,60	6,00	-3,3	6,35	11,8
abr	4,75	5,3	7,75	7,60	6,20	-3,2	6,53	8,6
may	4,75	5,3	7,75	7,75	6,00	0,0	6,44	5,1
jun	4,75	5,3	7,85	7,75	6,00	0,0	6,41	1,9
jul	5,10	-2,0	7,75	8,00	6,20	1,6	6,25	8,1
ago	5,10	-2,0	7,50	8,00	6,00	5,0	6,97	11,3
set	5,10	13,7	7,65	8,28	5,80	10,3	6,40	10,8
oct	5,10	15,7	7,70	8,69	5,80	12,1	6,39	16,1
nov	5,10	15,7	7,85	8,73	5,80	12,1	7,00	12,2
dic	5,10		8,13		5,90		7,16	

Nota : Precio en gancho. Incluye IGV.

p/ Preliminar.

Fuente : 1/ Sub Gerencia Agraria Metropolitana - Municipalidad de Lima Metropolitana.

2/ Asociación Peruana de Porcicultores (APP).

Elaboración: Ministerio de Agricultura-Dirección General de Información Agraria - Dirección de Estadística.

Cuadro N° 68

**PRECIOS PROMEDIO MENSUAL AL POR MAYOR DE PRINCIPALES PRODUCTOS AGROALIMENTICIOS
EN LIMA METROPOLITANA Y CAPITALES DE DEPARTAMENTO
Mes: Noviembre 2007
(S/. / U.M.)**

Rubros/ Productos	U.M.	Ama- zonas (Chacha- poyas)	Ancash (Huaraz)	Apuri- mac (Aban- cay)	Arequi- pa	Ayacu- cho	Caja- marca	Cusco	Huanca- velica	Huá- nuco	Ica	Junín (Huan- cayo)	La Li- bertad (Truji- llo)
Tubérculos													
Papa blanca	Kg.	0,42	0,42	0,88	0,63	0,60	0,68	0,55	0,55	0,48	0,43	0,44	0,52
Papa amarilla	Kg.	0,93	0,99	1,32	1,13	0,97	0,94	0,84	1,19	0,99	0,94	0,76	0,67
Carnote amarillo	Kg.	1,00	1,56	4,00	1,06	0,73	2,04	1,29	1,63	1,50	...	0,72	1,11
Olluco largo	Kg.	...	1,18	4,30	...	0,79	1,71	...	1,10	1,26	1,29	1,10	0,80
Yuca blanca	Kg.	1,00	1,30	0,68	0,90	0,81	1,30	0,72	0,88	0,74	0,61	1,29	1,05
Hortalizas													
Ajo entero criollo 1 /	Kg.	2,17	1,06	3,50	1,64	1,99	2,60	1,88	2,85	1,72	1,56	1,56	1,55
Ceb.cab.roja areq.	Kg.	0,40	0,21	0,68	0,63	0,37	0,86	0,87	0,65	0,39	0,53	0,70	0,60
Chodo	Kg.	...	0,60	2,13	1,43	0,85	1,08	1,24	1,80	2,16	1,39
Tomate	Kg.	1,05	1,22	1,05	0,77	0,73	1,71	1,64	1,28	1,14	1,14	2,14	1,10
Zanahoria	Kg.	0,48	0,59	1,12	0,71	0,35	0,63	0,48	0,30	0,51	0,48	0,70	0,61
Zapallo macre	Kg.	0,59	0,38	0,62	0,67	1,18	0,92	0,63	0,51	0,53	0,49	0,82	0,67
Legumbres													
Arveja blanca	Kg.	1,17	0,79	2,17	1,60	1,15	1,70	1,39	1,35	1,07	1,16	1,54	0,79
Haba	Kg.	0,50	0,65	4,00	1,01	0,77	1,11	1,24	0,78	0,54	0,64	1,15	0,64
Vainita americana	Kg.	0,86	1,82	3,20	1,44	1,81	1,89	1,43	1,49	1,62	0,83	1,97	1,05
Frutas													
Limón	Kg.	2,40	2,28	2,00	1,01	1,41	2,35	1,71	1,64	1,75	2,14	1,21	1,95
Mandarina	Kg.	...	2,78	3,00	2,17	2,48	1,97	...	1,79	1,44	1,70
Mango	Kg.	1,10	1,64	...	0,84	1,35	1,62	...	1,36	...	1,39	1,44	1,70
Manzana corriente	Kg.	1,80	1,29	3,00	2,17	0,84	1,69	1,31	0,91	1,21	1,15	1,54	1,55
Naranja para jugo	Kg.	0,62	1,11	0,90	0,84	0,77	0,78	0,58	0,88	0,81	0,76	0,79	0,80
Palta fuerte	Kg.	...	4,12	5,00	1,27	2,88	2,63	...	2,60	2,99	2,00
Papaya	Kg.	0,91	2,00	0,82	0,78	0,85	2,36	1,58	0,60	1,27	1,02	1,26	1,06
Piña	Kg.	...	1,16	0,64	4,78	0,66	1,53	1,06	0,96	0,64	1,06	1,28	0,90
Plátano de seda	Kg.	0,62	1,02	0,98	1,65	0,68	0,92	0,80	0,62	0,84	0,64	0,71	1,06
Sandía	Kg.	1,20	0,88	0,80	1,22	0,49	0,75	...	0,70	0,80	0,80
Uva	Kg.	2,87	3,02	6,40	0,59	2,16	3,59	2,47	1,71	2,57	2,52	2,43	3,50

Continúa

Rubros/ Productos	U.M.	Lamba- yeque (Chicla- yo)	Lima (Lima Metr.)	Loreto (Iqui- tos)	Madre de Dios	Moque- gua	Pasco (Cerro Pasco)	Piura	Puno	San Martín (Tara- poto)	Tacna	Tumbes	Ucayali (Pu- callpa)
Tubérculos													
Papa blanca	Kg.	0,39	0,43	0,62	0,60	0,65	0,57	0,55	1,07	0,61	0,65	0,53	0,71
Papa amarilla	Kg.	...	1,03	1,26	1,50	0,86	1,00	0,91	1,23	0,95	0,99	0,69	1,99
Camote amarillo	Kg.	1,14	1,27	1,86	0,90	1,86	...	1,23	0,87	2,07	0,82	1,26	1,50
Olluco largo	Kg.	0,64	1,31	1,56	2,40	0,95	1,52	1,40
Yuca blanca	Kg.	0,71	1,24	1,86	0,68	1,22	1,94	0,70	0,84	1,39	0,75	0,50	...
Hortalizas													
Ajo entero criollo 1 /	Kg.	2,18	1,42	2,00	2,42	1,36	2,45	...	3,28	1,96	2,76	1,75	6,50
Ceb. cab. roja areq.	Kg.	0,81	0,32	0,49	0,74	0,39	0,50	0,72	1,17	0,48	0,97	0,83	0,98
Choclo	Kg.	1,79	1,53	0,70	0,60	0,68	0,79	...	1,33	...	1,14	0,92	...
Tomate	Kg.	1,46	1,20	2,51	1,13	1,44	2,35	1,18	0,85	2,15	1,17	0,92	1,66
Zanahoria	Kg.	0,75	0,38	0,85	0,63	0,60	0,71	0,41	0,61	0,73	0,56	0,42	0,80
Zapallo macre	Kg.	0,62	0,58	...	0,67	0,58	...	0,69	0,86	0,78	0,71	0,57	1,01
Legumbres													
Anveja blanca	Kg.	1,05	0,96	1,78	1,68	0,88	1,30	1,88	1,13	1,06	...
Haba	Kg.	0,61	0,60	0,65	1,45	1,01	0,55	...	1,21	1,71	1,69	0,73	...
Vainita americana	Kg.	1,71	1,36	2,12	2,39	1,95	1,50	...	1,64	2,37	2,10	1,71	...
Frutas													
Limón	Kg.	2,39	1,36	2,36	1,17	1,69	2,50	...	0,76	3,05	1,32	1,42	...
Mandarina	Kg.	3,02	1,89	2,88	1,84	3,37	1,16	2,26	2,39	1,70	...
Mango	Kg.	1,91	1,25	...	1,26	2,13	2,50	...	1,83	1,89
Manzana corriente	Kg.	2,02	1,33	2,00	1,35	...	2,00	0,83	0,95	1,72	1,39	1,56	...
Naranja para jugo	Kg.	0,91	0,61	1,31	0,81	1,04	1,50	0,74	0,60	0,90	0,60	0,44	...
Paita fuerte	Kg.	3,19	3,64	4,20	2,74	4,25	4,20	2,33	3,70	3,87
Papaya	Kg.	0,85	1,09	2,13	0,80	1,00	2,20	1,08	0,80	1,14	1,16	0,99	...
Piña	Kg.	1,15	0,63	1,35	0,73	1,00	1,30	1,07	0,75	2,00	1,15	0,87	...
Plátano de seda	Kg.	0,90	0,61	0,95	0,46	1,10	0,73	0,87	0,67	0,84	0,55	0,45	...
Sandía	Kg.	...	0,72	1,03	0,77	1,30	1,00	...	0,61
Uva	Kg.	...	1,69	3,50	3,68	3,88	3,50	...	1,82	3,41	3,19	2,52	...

Continúa

Rubros/ Productos	U.M.	Ama- zonas (Chacha- poyas)	Ancash (Huaraz)	Apuri- mac (Aban- cay)	Arequi- pa	Ayacu- cho	Caja- marca	Cusco	Huanca- velica	Huá- nuco	Ica	Junin (Huan- cayo)	La Li- bertad (Truji- llo)
Carnes y huevos													
Carne de camero	Kg.	6,50	8,56	...	8,03	8,47	...	8,08	7,50	7,00	6,37	6,51	5,10
Carne de cerdo	Kg.	6,50	6,57	6,00	8,03	8,10	...	6,83	7,00	...	6,48	6,37	6,20
Carne de vacuno	Kg.	6,10	7,11	...	6,96	6,02	...	6,29	7,00	...	6,55	6,82	5,10
Pollo eviscerado	Kg.	5,46	5,19	5,86	...	4,22	5,26	5,03	4,62	5,01	5,63	6,07	6,50
Huevo	Kg.	3,49	3,59	4,23	...	3,30	4,03	3,87	3,37	3,68	3,79	2,43	3,80
Jurel	Kg.	3,50	4,19	...	4,33	1,78	...	3,63	...	3,20	3,02	...	3,00
Agroindustriales													
Aceite comp. granel	Litro	...	4,15	4,00	4,55	4,14	4,49	4,17	4,26	4,46	4,09	4,01	4,07
Aceite vegetal env.	Litro	5,35	5,32	3,66	5,45	4,71	5,23	5,35	5,27	5,22	5,29	4,57	5,35
Arroz corriente	Kg.	1,88	...	1,80	2,17	1,73	2,06	1,70	2,00	1,92	1,93	1,87	2,22
Arroz superior	Kg.	3,50	...	3,50	3,00	...	3,00	3,30	2,89	2,90	2,54
Azúcar blanca	Kg.	1,70	2,12	1,92	1,56	1,59	2,05	...	1,41	1,80	2,23	1,97	1,90
Azúcar rubia	Kg.	1,40	1,65	2,18	1,42	1,23	1,54	1,62	1,24	1,52	1,40	1,71	1,69
Fideos a granel	Kg.	2,48	2,43	2,50	2,81	3,30	2,73	2,77	2,69	2,68	2,80	2,28	2,40
Fideos env. tallarin	Kg.	2,70	3,36	3,00	3,00	3,58	3,58	3,35	3,48	3,57	3,37	2,96	2,55
Leche evaporada	Lta.G.	2,08	2,18	2,09	2,14	2,11	2,13	1,97	2,17	2,18	2,11	2,13	2,30
Leche polvo (Anchor)	110 g.	2,38	...	2,17	2,21	2,29	2,21	2,25	2,26	2,22	2,29	2,14	1,70
Leche fresca 2 /	Litro	1,60	0,97	1,94	1,00	1,08	1,05	1,20	...	1,01	1,30
Menestras													
Frijol canario	Kg.	3,33	4,07	3,73	2,95	2,93	4,28	3,26	3,10	3,79	3,52	3,56	2,50
Frijol castilla	Kg.	2,20	...	2,44	3,92	2,38	2,84	2,45	2,48	2,73	2,80	2,07	2,50
Lenteja	Kg.	3,12	3,42	2,76	4,35	2,82	3,17	2,87	2,96	3,00	3,15	2,83	3,00
Pallar	Kg.	4,12	4,18	3,70	3,92	4,04	4,70	3,63	3,94	3,98	4,30	3,60	4,00
Garbanzo	Kg.	4,06	4,07	4,00	4,35	3,79	4,77	4,13	3,26	4,00	3,60	3,59	4,00

Continúa

Conclusión		Lamba- yeque (Chicla- Metr.) yo)	Lima (Lima Metr.)	Loreto (Iqui- tos)	Madre de Dios	Moque- gua	Pasco (Cerro Pasco)	Plura	Puno	San Martín (Tara- poto)	Tacna	Tumbes	Ucayali (Pu- callpa)
Carnes y huevos													
Carne de carnero	Kg.	7,50	8,28	8,80	...	7,10	8,50	6,50	...	6,50	7,32	5,50	...
Carne de cerdo	Kg.	7,00	6,40	7,00	7,00	6,20	...	5,76	6,70	5,13	...
Carne de vacuno	Kg.	6,50	7,09	7,20	6,00	8,00	7,36	6,50	6,21	5,17	5,58	4,75	...
Pollo eviscerado	Kg.	6,79	3,28	5,79	5,03	5,76	5,73	5,31	4,80	6,62	5,56	5,33	6,15
Huevo	Kg.	4,18	3,60	3,80	3,40	4,05	4,20	3,30	2,50	3,15	3,48	3,49	3,80
Jurel	Kg.	4,00	3,44	3,24	1,97	1,82	5,00
Agroindustriales													
Aceite comp. granel	Litro	4,37	4,15	4,40	...	3,04	4,36	...	2,76	3,20	4,10	4,00	...
Aceite vegetal env.	Litro	5,53	5,17	5,24	5,25	4,93	5,16	5,12	4,64	4,99	5,00	4,86	5,40
Arroz corriente	Kg.	2,36	1,86	2,23	1,81	2,46	2,04	1,78	1,95	2,45	1,54	1,67	1,70
Arroz superior	Kg.	...	2,79	3,30	...	2,50	2,90	3,20	3,34	3,91
Azúcar blanca	Kg.	1,96	1,46	2,23	1,70	1,75	2,30	2,00	2,00	1,89	1,72	1,70	...
Azúcar rubia	Kg.	1,61	1,29	1,96	1,50	1,80	1,80	1,51	1,57	1,87	1,44	1,59	1,50
Fideos a granel	Kg.	2,71	2,45	2,90	2,20	2,41	2,50	2,43	...	2,07	2,81	2,56	2,80
Fideos env. tallarín	Kg.	3,80	3,37	3,50	3,17	3,00	3,60	3,20	2,50	3,60	3,39	3,28	3,16
Leche evaporada	Lta.G.	2,09	2,17	2,24	2,15	1,93	2,22	2,08	2,08	2,12	1,90	2,12	2,23
Leche polvo (Anchor)	110 g.	...	2,35	2,35	2,19	2,05	2,25	...	1,97	2,19	2,12	2,20	2,02
Leche fresca 2 /	Litro	1,30	1,93	1,09	1,37	1,10	0,97	1,05	0,81	...	1,00
Menestras													
Frijol canario	Kg.	3,13	4,07	4,08	3,49	3,50	3,50	3,10	3,37	4,69	3,01	2,98	...
Frijol castilla	Kg.	2,46	2,69	...	1,86	2,20	3,00	2,00	1,93	...	2,75	1,73	...
Lenteja	Kg.	3,22	3,31	3,51	2,70	3,16	3,20	2,62	2,28	2,90	2,75	2,55	...
Pallar	Kg.	4,56	3,86	5,04	3,47	4,25	5,53	...	4,07	4,73	3,60	3,42	...
Garbanzo	Kg.	5,49	3,71	5,51	3,68	4,88	5,55	...	4,00	4,77	4,49	3,51	...

1/ En Lima, el precio mayorista de ajo es de variedad napuri

2/ En Lima, el precio corresponde a leche pasteurizada

... No disponible

Fuente: Lima Metropolitana : Empresa de Mercados Mayoristas S.A. (EMMSA), Mercado Mayorista N° 2 de Frutas-La Victoria, Mercado Santa Anita, Centros de Acopio de Aves y Carnales; Resto de Ciudades : Direcciones Regionales y Subregionales de Agricultura.**Elaboración:** Ministerio de Agricultura - Dirección General de Información Agraria - Dirección de Estadística

Cuadro N° 69

LIMA METROPOLITANA: PRECIO PROMEDIO AL CONSUMIDOR POR MES, SEGUN PRINCIPALES PRODUCTOS ALIMENTICIOS QUE INTERVIENEN EN EL CALCULO DEL INDICE DE PRECIOS
Periodo: enero-diciembre 2006 y enero- noviembre 2007
(nuevos soles/kg)

Productos	2006												2007											
	ene	feb	mar	abr	may	jun	jul	ago	set	oct	nov	dic	ene	feb	mar	abr	may	jun	jul	ago	set	oct	nov	
Pan y Cereales																								
Arroz corriente	2,44	2,45	2,45	2,45	2,46	2,47	2,45	2,46	2,46	2,47	2,48	2,48	2,48	2,46	2,46	2,47	2,48	2,47	2,47	2,50	2,52	2,59	2,62	
Avena a granel	3,59	3,59	3,61	3,61	3,59	3,64	3,59	3,59	3,58	3,58	3,58	3,60	3,61	3,60	3,60	3,60	3,59	3,57	3,58	3,64	3,70	3,74	3,79	
Fideos a granel	2,69	2,69	2,71	2,71	2,71	2,72	2,69	2,67	2,68	2,69	2,69	2,67	2,69	2,69	2,70	2,72	2,72	2,72	2,77	2,82	2,84	2,86	2,90	
Pan de labranza	4,69	4,69	4,77	4,81	4,81	4,82	4,82	4,82	4,82	4,82	4,82	4,82	4,89	4,89	4,89	4,89	4,89	4,89	5,11	5,16	5,44	5,91	5,95	
Pan francés	4,76	4,76	4,86	4,90	4,90	4,90	4,90	4,90	4,90	4,90	4,90	4,93	4,98	4,98	4,98	4,98	4,98	5,00	5,23	5,27	5,46	5,82	5,87	
Quinua entera	4,11	4,11	4,10	4,07	4,08	4,03	4,03	4,03	4,01	4,01	4,02	4,03	3,95	4,02	4,06	4,12	4,12	4,09	4,10	4,17	4,20	4,28	4,26	
Carnes y preparados																								
Gallina	9,27	9,47	9,39	9,24	9,39	9,39	9,63	9,94	9,90	9,97	9,99	9,91	9,78	9,70	9,89	10,16	10,58	11,45	11,68	11,22	11,31	11,30	11,07	
Mondongo de res	7,07	7,06	7,14	7,12	7,18	7,21	7,15	7,19	7,20	7,16	7,21	7,23	7,25	7,32	7,30	7,31	7,33	7,38	7,53	7,62	7,64	7,70	7,89	
Ovino (chuleta)	11,50	11,59	11,58	11,45	11,51	11,58	11,55	11,51	11,59	11,47	11,59	11,86	12,04	12,06	12,04	12,06	11,96	11,87	11,89	12,04	12,02	12,02	12,29	
Pollo	5,55	5,84	5,87	5,67	5,71	5,90	5,83	5,56	5,36	6,00	5,76	5,87	5,57	5,81	5,89	5,42	6,06	6,24	6,16	5,65	6,11	6,05	5,68	
Porcino (chuleta)	9,51	9,54	9,61	9,59	9,67	9,73	9,56	9,44	9,60	9,53	9,61	9,65	9,66	9,70	9,66	9,69	9,74	9,65	9,70	9,87	9,84	9,85	10,04	
Sancochado	8,74	8,73	8,76	8,76	8,80	8,70	8,72	8,66	8,65	8,62	8,66	8,80	8,95	9,06	9,06	9,07	9,05	9,03	9,08	9,13	9,13	9,16	9,42	
Pescados y mariscos																								
Bonito	6,60	5,18	5,88	6,75	7,81	7,76	7,54	7,08	7,62	8,63	7,45	6,77	6,93	5,93	7,36	7,56	7,91	8,32	8,27	8,90	10,18	9,27	8,27	
Cojinova	18,54	17,31	17,88	19,52	15,12	15,90	12,45	18,80	18,80	17,63	18,29	16,77	17,06	15,77	15,89	20,23	13,53	15,27	17,20	18,47	20,18	17,74	17,13	
Jurel	4,60	4,31	4,37	4,99	5,03	4,51	4,58	4,44	4,66	4,62	4,64	4,49	4,55	4,27	4,47	4,90	4,42	4,84	4,61	4,78	4,72	4,85	4,81	
Liza	4,98	4,98	4,98	5,00	6,42	6,80	6,39	6,25	5,93	5,93	5,96	6,62	6,62	6,62	6,19	6,53	6,68	6,69	6,02	6,21	6,17	6,18	5,91	
Tollo	15,85	16,16	16,22	15,83	15,93	16,45	16,29	14,58	15,96	17,27	17,78	18,54	16,42	15,83	14,36	15,26	15,39	15,66	16,24	17,11	17,56	17,06	17,82	
Leche, queso y huevo																								
Huevo a granel	2,95	3,50	3,34	3,56	3,47	3,29	3,31	3,13	3,00	2,84	2,93	2,95	2,86	2,96	3,58	3,82	3,69	4,09	4,03	3,92	4,09	4,10	3,97	
Leche evaporada	2,07	2,07	2,08	2,08	2,08	2,09	2,09	2,09	2,09	2,09	2,10	2,10	2,09	2,10	2,10	2,10	2,10	2,11	2,12	2,14	2,14	2,21	2,31	
Leche fresca	2,48	2,47	2,47	2,47	2,47	2,47	2,47	2,48	2,48	2,48	2,48	2,48	2,48	2,48	2,48	2,49	2,49	2,51	2,52	2,52	2,52	2,55	2,68	
Queso fresco	11,93	11,85	11,96	12,00	11,92	11,97	11,93	11,90	11,90	11,93	11,88	11,92	11,94	11,94	11,97	11,97	11,95	11,81	11,80	11,72	11,82	11,86	11,93	
Aceites y grasas																								
Aceite a granel	3,29	3,30	3,30	
Aceite comp. (botella)	3,82	3,83	3,83	
Aceite vegetal (botella)	4,50	4,50	4,52	4,51	4,51	4,51	4,49	4,50	4,51	4,49	4,49	4,49	4,50	4,52	4,55	4,56	4,58	4,68	4,99	5,22	5,32	5,41	5,50	
Mantequilla envasada	26,66	26,70	26,70	26,51	26,50	26,50	26,66	26,53	26,60	26,53	26,57	26,59	26,55	26,55	26,54	26,60	26,74	26,82	26,71	26,74	26,81	26,85	26,92	
Margarina a granel	7,72	7,72	7,77	7,76	7,77	7,81	7,71	7,69	7,73	7,73	7,69	7,67	7,68	7,66	7,62	7,63	7,63	7,64	7,66	7,65	7,70	7,70	7,71	

continúa

Conclusión

Productos	2006												2007											
	ene	feb	mar	abr	may	jun	jul	ago	set	oct	nov	dic	ene	feb	mar	abr	may	jun	jul	ago	set	oct	nov	
Hortalizas y legumbres																								
Arveja verde americana	3,83	3,76	3,55	3,12	3,10	3,03	2,77	2,83	2,79	2,67	2,83	3,46	3,34	3,37	3,19	3,33	3,52	3,21	2,74	2,66	2,54	2,41	2,47	
Cebolla de cabeza	1,51	1,34	1,33	1,35	1,31	1,31	1,23	1,48	1,97	2,25	1,71	1,17	1,08	1,12	1,14	1,27	1,68	1,81	1,82	1,80	1,72	1,44	1,11	
Haba verde	1,86	1,86	1,88	1,83	1,78	1,90	1,90	1,83	1,87	2,05	1,94	1,86	1,86	1,82	1,78	1,79	1,76	1,86	1,87	1,85	1,92	1,88	1,76	
Maíz choclo	2,95	2,78	2,80	2,72	2,81	3,36	3,11	3,62	3,12	2,59	2,83	2,83	3,14	2,96	2,76	3,55	3,76	3,96	4,16	4,00	3,60	3,38	3,26	
Tomate italiano	1,80	1,71	1,93	2,27	2,02	1,98	2,03	2,02	2,07	2,05	2,21	2,08	2,24	1,92	1,88	1,78	1,79	1,79	1,86	2,09	2,43	2,38	2,19	
Vainita americana	2,16	2,67	2,77	2,50	2,25	2,27	2,85	2,86	2,63	2,33	2,15	2,08	2,42	2,55	2,43	2,35	2,44	2,56	2,53	2,39	2,52	2,53	2,47	
Zapallo macre	1,15	1,15	1,27	1,78	1,47	1,28	1,23	1,28	1,31	1,31	1,27	1,25	1,33	1,68	1,87	1,69	1,51	1,36	1,27	1,30	1,30	1,27	1,23	
Frutas																								
Limón	1,97	1,78	1,91	1,85	1,76	1,73	1,98	2,67	2,64	2,13	2,02	2,00	1,91	1,86	1,97	2,01	1,91	1,93	1,98	2,00	2,14	2,31	2,53	
Mandarina	3,46	3,37	2,77	2,31	2,06	1,92	2,11	2,42	2,42	2,50	2,62	2,87	3,08	2,99	2,66	2,57	2,47	2,35	2,46	2,67	2,88	2,94	3,26	
Mango	2,46	2,50	3,06	3,06	3,06	3,06	3,06	3,06	3,06	3,06	2,98	2,51	2,67	3,08	3,21	3,46	3,46	3,46	3,46	3,46	3,46	3,46	3,37	
Manzana corriente	1,85	1,86	1,86	1,89	1,87	2,03	2,27	2,53	2,36	2,22	2,06	1,93	1,82	1,79	1,82	1,87	1,89	1,98	2,23	2,33	2,25	2,20	2,10	
Naranja de jugo	1,21	1,33	1,47	1,39	1,24	1,13	1,10	1,08	1,03	1,01	1,03	1,02	1,12	1,27	1,27	1,22	1,19	1,09	1,06	1,06	1,04	1,09	1,19	
Plátano de seda	1,17	1,20	1,22	1,24	1,30	1,30	1,26	1,31	1,27	1,23	1,25	1,23	1,20	1,21	1,23	1,31	1,32	1,32	1,36	1,35	1,34	1,31	1,33	
Uva blanca	3,57	3,24	2,92	3,28	4,09	4,09	4,09	4,09	4,09	4,09	4,09	4,53	3,36	3,17	3,19	3,81	5,26	5,26	5,26	5,26	5,26	5,26	5,26	
Uva negra	3,25	2,99	2,82	3,11	3,11	3,11	3,11	3,11	3,11	3,11	3,11	3,11	3,21	3,03	3,00	3,18	3,18	3,18	3,18	3,18	3,18	3,18	3,18	
Legumbres y derivados																								
Arveja seca partida	2,79	2,79	2,80	2,80	2,77	2,77	2,75	2,75	2,73	2,72	2,75	2,78	2,77	2,83	2,83	2,89	2,97	3,04	3,06	3,11	3,24	3,36	3,41	
Frijol canario	4,78	4,84	4,88	4,87	4,81	4,79	4,76	4,64	4,55	4,34	4,40	4,32	4,32	4,26	4,32	4,89	4,94	4,94	4,81	4,79	4,78	4,93	4,99	
Frijol castilla	3,04	3,07	3,13	3,13	3,11	3,10	3,05	2,99	2,99	2,96	2,97	2,95	2,98	3,03	3,06	3,17	3,17	3,12	3,16	3,20	3,30	3,39	3,48	
Frijol panamito	3,73	3,78	3,84	3,88	3,89	3,85	3,80	3,65	3,58	3,48	3,49	3,48	3,40	3,42	3,42	3,54	3,54	3,46	3,42	3,49	3,51	3,63	3,65	
Lenteja	3,82	3,79	3,81	3,75	3,66	3,63	3,55	3,57	3,54	3,45	3,48	3,49	3,44	3,51	3,52	3,58	3,60	3,64	3,54	3,57	3,64	3,86	3,97	
Pallar	5,54	5,55	5,58	5,58	5,50	5,48	5,43	5,20	5,07	4,74	4,65	4,67	4,59	4,62	4,77	5,28	5,31	5,31	5,29	5,32	5,30	5,35	5,38	
Tuberculos y raíces																								
Camote amarillo	1,24	1,36	1,38	1,29	1,27	1,24	1,20	1,23	1,19	1,11	1,10	1,03	0,98	0,95	0,91	0,89	0,89	0,96	1,27	2,17	2,51	2,46	2,17	
Olluco	2,95	2,92	2,81	2,42	2,19	2,11	2,06	2,07	2,11	2,07	2,22	2,27	2,39	2,33	2,26	2,19	2,01	2,01	2,02	2,08	2,09	2,31	2,55	
Papa blanca	1,05	1,17	1,21	1,21	1,12	1,05	1,02	1,02	1,08	1,08	1,03	1,03	1,04	1,04	1,05	1,05	1,05	1,05	1,08	1,06	1,02	0,96	0,95	
Yuca blanca	1,28	1,29	1,29	1,33	1,29	1,24	1,18	1,19	1,18	1,19	1,22	1,20	1,23	1,23	1,33	1,40	1,40	1,35	1,31	1,36	1,42	1,67	1,88	
Azúcar																								
Bianca	2,09	2,14	2,25	2,91	2,73	2,72	2,70	2,61	2,56	2,37	2,28	2,21	2,19	2,18	2,20	2,24	2,22	2,16	2,15	2,14	2,14	2,11	2,04	
Rubia	1,95	2,00	2,16	2,76	2,52	2,52	2,49	2,45	2,34	2,05	2,03	1,97	1,98	1,98	2,00	2,06	2,03	1,95	1,93	1,90	1,87	1,86	1,79	

Fuente: Instituto Nacional de Estadística e Informática - Dirección Técnica de Indicadores Económicos - Dirección Ejecutiva de Índices.

Elaboración: Ministerio de Agricultura - Dirección General de Información Agraria - Dirección de Estadística

Cuadro N° 70

**LIMA METROPOLITANA: PRECIO PROMEDIO AL CONSUMIDOR POR MES, SEGUN PRINCIPALES PRODUCTOS ALIMENTICIOS
QUE INTERVIENEN EN EL CALCULO DEL INDICE DE PRECIOS
Periodo: enero-diciembre 2006 y enero-noviembre 2007
(soles constantes a precios Dic. 2001/kg)**

Productos	2006												2007											
	ene	feb	mar	abr	may	jun	jul	ago	set	oct	nov	dic	ene	feb	mar	abr	may	jun	jul	ago	set	oct	nov	
Pan y Cereales																								
Arroz corriente	2,22	2,22	2,21	2,20	2,22	2,23	2,22	2,22	2,22	2,23	2,24	2,24	2,24	2,24	2,22	2,21	2,22	2,22	2,19	2,21	2,21	2,27	2,29	
Avena a granel	3,27	3,25	3,24	3,24	3,24	3,29	3,25	3,24	3,23	3,23	3,24	3,26	3,26	3,27	3,25	3,24	3,23	3,17	3,17	3,22	3,25	3,27	3,31	
Fideos a granel	2,45	2,44	2,43	2,43	2,44	2,46	2,43	2,41	2,42	2,43	2,43	2,42	2,43	2,43	2,43	2,43	2,44	2,42	2,45	2,49	2,49	2,50	2,54	
Pan de labranza	4,27	4,25	4,23	4,28	4,34	4,35	4,36	4,35	4,35	4,35	4,36	4,36	4,36	4,42	4,41	4,40	4,39	4,37	4,52	4,56	4,78	5,17	5,20	
Pan francés	4,33	4,31	4,29	4,36	4,42	4,42	4,43	4,43	4,42	4,42	4,44	4,46	4,46	4,49	4,48	4,47	4,45	4,45	4,63	4,66	4,80	5,10	5,13	
Quinua entera	3,74	3,72	3,70	3,65	3,68	3,68	3,65	3,64	3,62	3,62	3,64	3,65	3,65	3,63	3,65	3,70	3,68	3,64	3,63	3,69	3,69	3,75	3,73	
Carnes y preparados																								
Gallina	8,44	8,58	8,47	8,29	8,47	8,48	8,71	8,98	8,94	9,00	9,04	8,97	8,85	8,75	8,89	9,12	9,45	10,18	10,34	9,92	9,93	9,89	9,68	
Mondongo de res	6,44	6,39	6,44	6,39	6,47	6,51	6,47	6,49	6,50	6,46	6,53	6,54	6,56	6,61	6,57	6,56	6,55	6,56	6,66	6,73	6,71	6,74	6,90	
Ovino (chuleta)	10,47	10,50	10,44	10,27	10,38	10,46	10,45	10,40	10,47	10,35	10,49	10,73	10,89	10,88	10,83	10,83	10,68	10,55	10,52	10,64	10,56	10,52	10,75	
Pollo	5,05	5,38	5,29	5,09	5,15	5,33	5,27	5,02	4,84	5,42	5,21	5,31	5,04	5,24	5,30	4,87	5,41	5,55	5,45	4,99	5,37	5,30	4,97	
Porcino (chuleta)	8,66	8,64	8,66	8,60	8,72	8,79	8,65	8,53	8,67	8,60	8,70	8,73	8,74	8,75	8,69	8,70	8,70	8,58	8,58	8,72	8,64	8,62	8,78	
Sancochado	7,96	7,91	7,90	7,86	7,94	7,86	7,89	7,82	7,81	7,78	7,84	7,96	8,10	8,18	8,15	8,14	8,08	8,03	8,04	8,07	8,02	8,02	8,24	
Pescados y mariscos																								
Bonito	6,01	4,69	5,30	6,05	7,04	7,01	6,82	6,39	6,88	7,79	6,74	6,13	6,27	5,35	6,82	6,79	7,07	7,40	7,32	7,87	8,94	8,12	7,23	
Cojinova	16,88	15,68	16,12	17,51	13,63	14,36	11,26	16,98	16,98	15,91	16,55	15,18	15,44	14,23	14,29	18,16	12,09	13,58	15,22	16,32	17,73	15,53	14,98	
Jurel	4,19	3,90	3,94	4,48	4,54	4,07	4,14	4,01	4,21	4,17	4,20	4,06	4,12	3,85	4,02	4,40	3,95	4,30	4,08	4,22	4,15	4,25	4,21	
Liza	4,53	4,51	4,49	4,48	5,79	6,14	5,78	5,65	5,35	5,35	5,39	5,99	5,99	5,97	5,57	5,86	5,97	5,95	5,33	5,49	5,42	5,41	5,17	
Tollo	14,43	14,64	14,62	14,20	14,36	14,85	14,73	13,17	14,41	15,59	16,09	16,78	14,86	14,29	12,91	13,70	13,75	13,82	14,37	15,12	15,42	14,94	15,59	
Leche, queso y huevo																								
Huevo a granel	2,69	3,17	3,01	3,19	3,13	2,97	2,99	2,83	2,71	2,56	2,65	2,67	2,59	2,67	3,22	3,43	3,30	3,64	3,57	3,46	3,59	3,47		
Leche evaporada	1,89	1,87	1,88	1,87	1,88	1,89	1,89	1,89	1,89	1,89	1,90	1,90	1,89	1,90	1,89	1,89	1,88	1,88	1,88	1,89	1,88	1,94	2,02	
Leche fresca	2,26	2,24	2,23	2,22	2,23	2,23	2,23	2,24	2,24	2,24	2,24	2,24	2,24	2,24	2,24	2,24	2,22	2,23	2,23	2,23	2,21	2,23	2,26	
Queso fresco	10,86	10,73	10,78	10,76	10,75	10,81	10,79	10,75	10,75	10,77	10,75	10,79	10,80	10,78	10,76	10,75	10,68	10,50	10,44	10,36	10,38	10,38	10,43	
Aceites y grasas																								
Aceite a granel	3,00	2,99	2,98	
Aceite comp. (botella)	3,48	3,47	3,45	
Aceite vegetal (botella)	4,10	4,08	4,07	4,05	4,07	4,07	4,06	4,06	4,07	4,05	4,06	4,06	4,07	4,08	4,09	4,09	4,09	4,16	4,42	4,61	4,67	4,74	4,81	
Mantequilla a granel	0,00	0,00	0,00	0,00	0,00	0,00	0,00	0,00	0,00	0,00	0,00	0,00	0,00	0,00	0,00	0,00	0,00	0,00	0,00	0,00	0,00	0,00	0,00	
Mantequilla envasada	24,28	24,18	24,07	23,78	23,90	23,93	24,11	23,96	24,02	23,95	24,05	24,06	23,96	24,02	23,87	23,88	23,89	23,85	23,64	23,63	23,55	23,51	23,55	
Margarina a granel	7,03	6,99	7,01	6,96	7,01	7,05	6,97	6,95	6,98	6,98	6,96	6,94	6,95	6,91	6,85	6,85	6,82	6,79	6,78	6,76	6,76	6,74	6,74	

continúa

Conclusión

Productos	2006												2007											
	ene	feb	mar	abr	may	jun	jul	ago	set	oct	nov	dic	ene	feb	mar	abr	may	jun	jul	ago	set	oct	nov	
Hortalizas y legumbres																								
Anveja verde americana	3,49	3,41	3,20	2,80	2,74	2,51	2,56	2,52	2,41	2,56	3,13	3,02	3,04	2,87	2,99	3,14	2,85	2,42	2,35	2,23	2,11	2,16		
Cebolla de cabeza	1,38	1,21	1,20	1,18	1,11	1,34	1,34	1,78	2,03	1,55	1,06	0,98	1,01	1,03	1,14	1,50	1,61	1,61	1,59	1,51	1,26	0,97		
Haba verde	1,69	1,68	1,69	1,64	1,72	1,72	1,65	1,69	1,85	1,76	1,68	1,68	1,64	1,60	1,61	1,57	1,65	1,65	1,63	1,69	1,65	1,54		
Maíz choco	2,69	2,52	2,44	2,53	3,03	2,81	3,27	2,82	2,34	2,56	2,56	2,84	2,87	2,48	3,19	3,36	3,52	3,68	3,63	3,16	2,96	2,85		
Tomate italiano	1,64	1,55	1,74	2,04	1,82	1,79	1,84	1,82	1,85	2,00	1,88	2,03	1,73	1,69	1,60	1,57	1,59	1,65	1,85	2,13	2,08	1,92		
Vainita americana	1,97	2,42	2,50	2,24	2,03	2,05	2,58	2,58	2,37	2,10	1,95	1,88	2,19	2,30	2,19	2,11	2,28	2,24	2,11	2,21	2,22	2,16		
Zapallo macre	1,05	1,04	1,14	1,60	1,33	1,16	1,11	1,16	1,18	1,15	1,13	1,20	1,52	1,68	1,52	1,35	1,21	1,12	1,15	1,14	1,11	1,08		
Frutas																								
Limón	1,79	1,61	1,72	1,66	1,59	1,56	1,79	2,41	2,38	1,92	1,81	1,73	1,68	1,77	1,80	1,71	1,72	1,75	1,77	1,88	2,02	2,21		
Mandarina	3,14	3,05	2,50	2,07	1,86	1,73	1,91	2,19	2,26	2,37	2,60	2,79	2,70	2,39	2,31	2,21	2,09	2,18	2,36	2,53	2,57	2,85		
Mango	2,24	2,26	2,76	2,74	2,76	2,77	2,76	2,76	2,76	2,70	2,27	2,42	2,78	2,89	3,11	3,09	3,08	3,06	3,06	3,04	3,03	2,95		
Manzana corriente	1,68	1,68	1,68	1,70	1,69	1,83	2,05	2,29	2,13	2,00	1,86	1,75	1,65	1,62	1,64	1,69	1,76	1,97	2,06	1,98	1,93	1,84		
Naranja de jugo	1,10	1,20	1,33	1,25	1,12	1,02	0,99	0,98	0,91	0,93	0,92	1,01	1,15	1,14	1,10	1,06	0,97	0,94	0,94	0,91	0,95	1,04		
Plátano de seda	1,07	1,09	1,10	1,11	1,17	1,14	1,14	1,15	1,11	1,13	1,11	1,09	1,09	1,11	1,18	1,18	1,17	1,20	1,19	1,18	1,15	1,16		
Uva blanca	3,25	2,93	2,63	2,94	3,69	3,70	3,69	3,69	3,69	3,70	4,10	3,04	2,86	2,87	3,42	4,70	4,68	4,65	4,65	4,62	4,61	4,60		
Uva negra	2,96	2,71	2,54	2,79	2,80	2,81	2,81	2,81	2,81	2,81	2,81	2,90	2,73	2,70	2,85	2,84	2,83	2,81	2,81	2,79	2,78	2,78		
Legumbres y derivados																								
Anveja seca partida	2,54	2,53	2,52	2,51	2,50	2,49	2,48	2,47	2,45	2,49	2,52	2,51	2,55	2,55	2,59	2,65	2,70	2,71	2,75	2,85	2,94	2,98		
Frijol canario	4,35	4,38	4,40	4,37	4,34	4,33	4,31	4,19	4,11	3,92	3,98	3,91	3,84	3,89	4,39	4,41	4,39	4,26	4,23	4,20	4,32	4,36		
Frijol castilla	2,77	2,78	2,82	2,81	2,80	2,80	2,76	2,70	2,67	2,69	2,67	2,70	2,73	2,75	2,85	2,83	2,77	2,80	2,83	2,90	2,97	3,04		
Frijol panamito	3,40	3,42	3,46	3,48	3,51	3,48	3,44	3,30	3,23	3,14	3,16	3,08	3,09	3,08	3,18	3,16	3,08	3,03	3,08	3,08	3,18	3,19		
Lenteja	3,48	3,43	3,43	3,36	3,30	3,28	3,21	3,22	3,20	3,11	3,15	3,16	3,11	3,17	3,17	3,21	3,15	3,13	3,15	3,20	3,38	3,47		
Pallar	5,04	5,03	5,03	5,01	4,96	4,95	4,91	4,70	4,58	4,28	4,21	4,23	4,15	4,17	4,29	4,74	4,72	4,68	4,70	4,66	4,68	4,71		
Tuberculos y raíces																								
Camote amarillo	1,13	1,23	1,24	1,16	1,15	1,12	1,09	1,11	1,07	1,00	0,93	0,89	0,86	0,82	0,80	0,80	0,85	1,12	1,92	2,20	2,15	1,90		
Olluco	2,69	2,64	2,53	2,17	1,97	1,91	1,86	1,87	1,91	1,87	2,01	2,16	2,10	2,03	1,97	1,80	1,79	1,79	1,84	1,84	2,02	2,23		
Papa blanca	0,96	1,06	1,09	1,09	1,01	0,95	0,92	0,92	0,98	0,97	0,93	0,94	0,94	0,94	0,94	0,94	0,93	0,96	0,94	0,90	0,84	0,83		
Yuca blanca	1,17	1,17	1,16	1,19	1,16	1,12	1,07	1,07	1,07	1,10	1,09	1,11	1,11	1,20	1,26	1,25	1,20	1,16	1,20	1,25	1,46	1,64		
Azúcar																								
Blanca	1,90	1,94	2,03	2,61	2,46	2,46	2,44	2,36	2,31	2,14	2,06	1,98	1,97	1,98	2,01	1,98	1,92	1,90	1,89	1,88	1,85	1,78		
Rubia	1,78	1,81	1,95	2,48	2,27	2,28	2,25	2,21	2,11	1,85	1,84	1,79	1,79	1,80	1,85	1,81	1,73	1,71	1,68	1,64	1,63	1,57		

Fuente : Instituto Nacional de Estadística e Informática - Dirección Técnica de Indicadores Económicos - Dirección Ejecutiva de Indices.

Elaboración : Ministerio de Agricultura - Dirección General de Información Agraria - Dirección de Estadística

Cuadro N° 71

**PRECIOS PROMEDIO MENSUAL AL CONSUMIDOR DE PRINCIPALES PRODUCTOS AGROALIMENTICIOS
EN LIMA METROPOLITANA Y CAPITALES DE DEPARTAMENTO
Mes : Noviembre 2007
(S/. / U.M.)**

Rubros/ Productos	U.M.	Amaz- zonas (Chacha- poyas)	Ancash (Huaraz)	Apurí- mac (Aban- cay)	Arequi- pa	Ayacu- cho	Cajá- marca	Cusco	Huanca- velica	Huá- nuco	Ica	Junín (Huan- cayo)	La Li- bertad (Truji- llo)
Tubérculos													
Papa blanca	Kg.	0,62	0,74	1,15	1,00	0,73	0,81	0,74	0,76	0,79	0,75	0,60	0,81
Papa amarilla	Kg.	1,21	1,51	1,52	1,83	1,24	1,20	1,21	1,69	1,43	1,16	1,06	0,94
Camote amarillo	Kg.	1,35	2,09	5,00	1,56	0,97	2,31	1,58	2,13	2,22	...	0,98	1,32
Olluco largo	Kg.	...	1,58	5,00	2,00	1,04	2,15	...	1,54	1,89	1,74	1,41	1,01
Yuca blanca	Kg.	1,40	1,90	1,01	1,50	1,03	1,58	1,00	1,21	1,25	0,92	1,82	1,46
Hortalizas													
Ajo entero crotillo 1 /	Kg.	4,00	1,88	4,50	2,39	2,55	2,93	2,41	3,37	3,39	2,49	2,12	2,00
Ceb.cab.roja areq.	Kg.	0,88	0,57	0,91	1,52	0,65	1,12	1,28	1,02	0,80	0,82	0,98	0,88
Choclo	Kg.	...	1,06	2,38	1,78	1,14	2,00	...	1,54	1,54	3,23	2,95	2,91
Tomate	Kg.	1,37	1,97	1,32	1,70	0,92	2,06	2,02	1,76	1,93	1,64	2,93	1,38
Zanahoria	Kg.	0,65	0,90	1,43	1,14	0,55	0,93	0,63	0,55	0,93	0,80	0,95	0,91
Zapallo macre	Kg.	0,80	...	0,87	1,00	1,35	1,15	0,89	0,84	1,00	0,72	1,13	0,90
Legumbres													
Arveja blanca	Kg.	1,43	1,36	2,40	1,77	1,51	1,99	1,79	1,84	1,68	1,55	2,03	1,04
Haba	Kg.	0,71	1,08	5,00	1,37	1,06	1,42	1,53	1,18	1,11	1,00	1,56	1,00
Vainita americana	Kg.	1,06	2,43	4,07	2,09	2,28	2,15	1,88	2,00	2,00	1,17	2,60	1,41
Frutas													
Limón	Kg.	2,75	3,10	2,90	1,66	1,81	2,79	2,21	2,15	2,40	3,28	1,66	2,45
Mandarina	Kg.	...	3,40	3,50	3,82	3,06	2,47	...	2,64	1,97	2,20
Mango	Kg.	1,53	2,34	...	1,11	1,88	2,00	...	1,85	...	2,19	1,99	2,00
Manzana corriente	Kg.	2,14	1,80	4,00	3,82	1,17	2,08	1,77	1,30	1,75	1,45	2,16	1,96
Naranja para jugo	Kg.	0,87	1,54	1,50	1,11	1,00	1,00	0,81	1,20	1,16	1,18	1,09	1,00
Palta fuerte	Kg.	...	5,86	6,00	1,89	3,27	3,17	...	3,50	4,11	2,50
Papaya	Kg.	1,45	2,51	1,13	1,00	1,18	2,73	1,96	0,95	1,96	1,44	1,74	1,35
Piña	Kg.	...	1,69	1,01	6,74	0,91	1,96	1,43	1,44	1,13	1,45	1,69	1,20
Plátano de seda	Kg.	0,82	1,60	1,30	2,23	0,79	1,15	1,00	0,82	1,40	0,83	0,96	1,35
Sandia	Kg.	1,50	1,29	0,90	1,79	0,70	1,00	...	0,95	1,07	1,00
Uva	Kg.	3,50	4,39	7,40	0,99	2,67	3,98	3,00	2,25	3,50	3,25	3,49	4,00

Continúa

Rubros/ Productos	U.M.	Lamba- yeque (Chicla- yo)	Lima (Lima Metr.)	Loreto (Iqui- tos)	Madre de Dios	Moque- gua	Pasco (Cerro Pasco)	Plura	Puno	San Martín (Tara- poto)	Tacna	Tumbes	Ucayali (Pu- callpa)
Tubérculos													
Papa blanca	Kg.	0,52	0,89	0,83	0,80	0,83	0,84	0,82	1,41	1,17	0,92	0,82	0,90
Papa amarilla	Kg.	...	1,78	1,52	1,90	1,19	1,50	1,27	1,74	1,15	1,32	1,13	2,30
Camote amarillo	Kg.	1,43	2,33	2,45	1,20	2,45	...	1,75	1,26	2,30	1,12	1,56	1,78
Olluco largo	Kg.	1,28	2,70	1,99	3,00	1,25	2,13	1,51
Yuca blanca	Kg.	1,03	1,91	2,36	0,86	1,40	2,35	1,15	1,09	1,54	1,03	0,80	0,98
Hortalizas													
Ajo entero cribado 1 /	Kg.	2,77	6,48	2,49	2,95	2,50	2,95	3,33	3,84	2,31	3,32	2,89	7,90
Ceb.cab.roja areq.	Kg.	1,01	1,03	0,79	1,10	0,94	0,77	0,97	1,74	0,63	1,30	1,10	1,28
Choclo	Kg.	2,30	2,96	1,20	0,97	1,00	1,30	...	1,94	...	1,49	1,46	...
Tomate	Kg.	1,85	2,30	2,99	1,50	2,08	2,85	1,58	1,37	2,35	1,52	1,50	1,97
Zanahoria	Kg.	1,07	1,00	1,19	1,00	1,00	0,96	0,52	0,80	0,91	0,77	0,59	1,00
Zapallo macre	Kg.	0,91	1,29	...	1,00	1,00	...	0,98	1,09	1,00	1,01	1,00	1,23
Legumbres													
Arveja blanca	Kg.	1,51	2,43	2,26	2,22	1,66	...	1,34	1,70	2,14	1,58	1,69	2,55
Haba	Kg.	1,00	1,62	1,00	2,00	1,37	1,00	1,00	2,04	1,91	2,16	1,00	1,65
Vainita americana	Kg.	2,14	2,52	2,50	2,84	2,32	2,00	1,03	2,00	2,60	2,54	3,00	2,90
Frutas													
Limón	Kg.	2,93	2,62	2,88	1,58	2,44	3,00	2,29	1,09	3,29	1,70	2,16	2,04
Mandarina	Kg.	3,66	2,59	3,38	2,32	3,90	...	1,53	1,90	2,60	2,83	2,88	...
Mango	Kg.	2,36	3,07	...	1,90	4,00	3,00	...	2,50	2,00
Manzana corriente	Kg.	2,53	2,10	2,48	2,00	...	2,50	1,15	1,30	2,05	1,74	2,09	1,50
Naranja para jugo	Kg.	1,19	1,21	1,75	1,06	1,33	2,00	1,07	0,80	1,09	0,86	0,68	0,80
Palta fuerte	Kg.	4,16	5,26	5,00	3,46	5,50	4,70	3,37	4,50	4,20	4,37
Papaya	Kg.	1,31	2,22	2,63	1,33	1,39	2,70	1,48	1,00	1,28	1,51	1,53	1,00
Piña	Kg.	1,34	1,30	2,00	1,11	1,45	2,00	1,48	0,91	2,18	1,50	1,62	0,80
Plátano de seda	Kg.	1,07	1,40	1,30	0,57	1,35	1,10	1,13	0,81	0,97	0,78	0,68	1,00
Sandía	Kg.	...	1,20	1,50	1,00	2,05	1,50	...	0,90	1,00
Uva	Kg.	...	3,82	4,00	4,20	4,82	4,00	...	2,16	4,05	3,68	3,00	5,00

Continúa

Rubros/ Productos	U.M.	Ama- zonas (Chacha- poñas)	Ancash (Huaraz)	Apurí- mec (Aban- cay)	Arequi- pa	Ayacu- cho	Caja- marca	Cusco	Huanca- velica	Huá- nuco	Ica	Junín (Huan- cayo)	La Li- bertad (Truji- llo)
Carnes y huevos													
Carne de carnero	Kg.	7,67	9,68	...	8,97	9,12	7,93	9,13	8,50	8,50	7,19	8,07	7,10
Carne de cerdo	Kg.	7,67	7,98	7,00	8,97	8,62	7,00	7,59	8,00	...	7,24	6,94	7,00
Bistec	Kg.	9,00	13,26	10,00	7,98	12,10	...	10,57	11,50	11,00	9,33	11,70	10,00
Corte Unico	Kg.	7,17	7,99	7,34	...	6,24	6,58	7,11	...	7,25	7,09	6,87	6,00
Mondongo	Kg.	6,50	3,70	6,00	11,98	4,05	4,93	5,96	4,50	5,00	4,04	3,79	3,55
Sancochado	Kg.	6,00	7,65	7,67	7,00	6,03	6,00	7,25	5,15
Pollo eviscerado	Kg.	6,97	6,06	6,43	4,00	5,17	5,85	5,74	5,14	5,50	6,09	7,02	7,00
Huevo	Kg.	3,77	4,07	4,56	6,00	3,67	4,49	4,42	3,81	4,06	4,44	3,43	4,29
Jurel	Kg.	4,17	5,11	...	5,96	2,31	4,02	4,38	4,00	3,70	3,57	...	3,60
Agroindustriales													
Aceite comp. granel	Litro	4,43	4,83	4,50	4,80	4,50	4,80	4,63	4,51	5,00	4,76	4,41	4,50
Aceite vegetal env.	Litro	5,75	5,92	4,00	5,73	5,57	5,60	5,87	5,54	5,75	5,72	5,28	5,90
Arroz corriente	Kg.	2,14	...	2,14	2,46	2,01	2,29	2,00	2,15	2,07	2,35	2,40	2,50
Arroz superior	Kg.	3,80	...	3,89	3,50	...	3,25	4,00	3,25	3,67	2,90
Azúcar blanca	Kg.	2,00	2,50	2,12	2,00	1,85	2,51	...	1,73	1,95	2,45	2,23	2,20
Azúcar rubia	Kg.	1,65	2,07	2,44	1,80	1,38	1,80	1,87	1,60	1,70	1,91	2,05	2,00
Fideos a granel	Kg.	2,86	2,98	3,00	3,00	3,65	2,95	3,20	3,04	3,25	3,17	2,43	3,00
Fideos env. tallarín	Kg.	3,82	4,00	4,00	3,22	3,82	3,83	3,70	3,74	4,00	3,78	3,57	3,50
Leche evaporada	Lta.G.	2,22	2,40	2,22	2,31	2,33	2,29	2,30	2,38	2,35	2,21	2,38	2,80
Leche polvo (Anchor)	110 g.	2,60	...	2,33	2,46	2,58	2,51	2,71	2,42	2,65	2,46	2,34	2,00
Leche fresca 2 /	Litro	2,00	1,30	2,50	1,20	1,25	1,10	...	1,20	1,48	1,53	1,38	1,50
Menestras													
Frijol canario	Kg.	3,75	4,78	4,00	3,50	3,36	4,53	3,73	3,50	4,83	4,11	4,04	3,00
Frijol castilla	Kg.	2,46	3,20	2,89	4,88	2,76	3,30	2,81	2,98	3,20	3,08	2,32	3,00
Lenteja	Kg.	3,60	3,98	3,04	5,50	3,29	3,50	3,47	3,50	3,55	3,50	3,14	3,38
Pallar	Kg.	4,98	4,76	4,63	4,88	4,45	5,28	4,40	4,49	4,75	4,83	4,54	4,70
Garbanzo	Kg.	4,98	4,78	4,93	5,50	4,22	5,25	4,90	3,78	4,80	4,24	4,14	4,79

Continúa

Conclusión		Lamba- yeque (Chicia- yo)	Lima (Lima Metr.)	Loreto (Iqui- tos)	Madre de Dios	Moque- gua	Pasco (Cerro Pasco)	Piura	Puno	San Martín (Tara- poto)	Tacna	Tumbes	Ucayali
Rubros/ Productos	U.M.												
Carnes y huevos													
Carne de carnero	Kg.	8,00	10,98	9,80	...	7,90	9,50	8,00	7,00	8,08	8,07	6,00	7,00
Carne de cerdo	Kg.	8,00	9,66	8,00	7,50	11,00	8,00	7,00	8,56	6,58	7,65	9,00	9,00
Bistec	Kg.	10,05	16,90	12,90	12,85	11,00	13,00	10,00	10,93	12,98	...	9,50	10,00
Corte Unico	Kg.	7,00	10,17	8,00	8,00	...	8,40	7,00	...	7,18	6,52	5,75	6,50
Mondongo	Kg.	4,00	9,04	6,00	6,00	3,25	6,00	5,00	5,22	4,00	3,64	7,00	9,00
Sancochado	Kg.	6,00	9,12	6,90	8,00	8,00	7,50	5,00	4,93	6,03	...	4,63	5,00
Pollo eviscerado	Kg.	7,45	5,06	6,29	6,10	7,82	6,45	6,97	5,15	7,63	6,08	7,00	6,65
Huevo	Kg.	4,81	4,24	4,19	3,75	4,50	4,50	4,40	3,00	3,38	4,00	4,00	4,00
Jurel	Kg.	5,00	4,96	...	4,05	4,25	4,80	4,67	2,41	2,31	3,55	...	6,00
Agroindustriales													
Aceite comp. granel	Litro	4,80	...	4,80	...	3,80	4,85	...	3,14	3,50	4,55	4,50	...
Aceite vegetal env.	Litro	5,82	5,32	5,72	5,65	5,69	5,75	5,82	5,12	5,21	5,50	5,50	6,50
Arroz corriente	Kg.	2,76	2,44	2,51	2,08	2,79	2,40	2,37	2,14	2,56	1,85	2,01	2,00
Arroz superior	Kg.	...	3,24	3,70	...	3,40	3,30	3,60	3,90	4,10
Azúcar blanca	Kg.	2,20	1,88	2,48	2,00	2,20	2,55	2,45	2,20	1,98	2,06	2,20	...
Azúcar rubia	Kg.	2,00	1,64	2,26	1,80	2,20	2,30	1,85	1,80	2,13	1,81	1,95	1,80
Fideos a granel	Kg.	3,00	2,99	3,40	2,60	2,65	3,00	2,90	...	2,33	3,20	2,85	3,20
Fideos env. tallarín	Kg.	4,00	3,76	3,90	3,68	3,40	3,90	3,82	3,10	3,98	3,75	3,50	3,80
Leche evaporada	Lta.G.	2,34	2,31	2,40	2,32	2,20	2,40	2,36	2,28	2,28	2,20	2,25	2,64
Leche polvo (Anchor)	110 g.	...	2,44	2,60	2,48	2,40	2,50	...	2,08	2,40	2,50	2,50	2,40
Leche fresca 2 /	Litro	1,51	2,25	1,30	1,61	1,50	1,20	1,61	1,30	1,20	1,06	1,00	1,20
Menestras													
Frijol canario	Kg.	3,67	4,87	4,51	3,99	5,00	4,00	4,07	4,14	4,98	3,56	4,00	3,80
Frijol castilla	Kg.	3,00	3,28	...	2,47	2,73	3,50	2,53	2,36	...	3,30	2,44	2,50
Lenteja	Kg.	4,00	3,94	3,99	3,40	4,00	3,50	3,77	2,99	3,03	3,26	3,50	3,60
Pallar	Kg.	5,00	5,17	5,50	4,18	5,75	6,00	4,70	4,47	4,99	4,12	5,50	5,00
Garbanzo	Kg.	6,00	5,13	5,96	4,29	6,00	6,00	5,17	4,50	5,03	5,09	3,96	4,80

1/ En Lima, el precio de ajo es de variedad napuri

2/ En Lima, el precio corresponde a leche pasteurizada

... No disponible

Fuente: Lima Metropolitana - Empresa de Mercados Mayoristas S.A. (EMMSA), Mercado Mayorista N° 2 de Frutas-La Victoria, Mercado Santa Anita, Centros de Acopio de Aves y Carnames; Resto de Ciudades - Direcciones Regionales y Subregionales de Agricultura
Elaboración: Ministerio de Agricultura - Dirección General de Información Agraria - Dirección de Estadística

Cuadro N° 72

**LIMA METROPOLITANA : INGRESO MENSUAL DE PRINCIPALES TUBERCULOS Y RAICES,
AL MERCADO MAYORISTA N°1**

Periodo: enero-diciembre 2006 y enero-noviembre 2007

(t)

Mes	Principales tubérculos y raíces														
	Papa			Camote			Olluco			Yuca					
	2006	2007	Var. %	2006	2007	Var. %	2006	2007	Var. %	2006	2007	Var. %			
ene	47 356	51 737	9,3	40 556	42 693	5,3	5 262	6 637	26,1	740	1 427	92,8	798	980	22,8
feb	43 624	47 029	7,8	37 328	38 419	2,9	4 792	6 377	33,1	735	1 196	62,7	769	1 037	34,9
mar	48 175	49 699	3,2	40 876	40 159	-1,8	5 530	7 229	30,7	960	1 426	48,5	809	885	9,4
abr	50 515	49 149	-2,7	43 056	39 463	-8,3	5 493	7 312	33,1	1 089	1 288	18,3	877	1 086	23,8
may	48 163	52 070	8,1	40 408	42 615	5,5	5 356	6 672	24,6	1 051	1 225	16,6	1 348	1 558	15,6
jun	48 345	49 485	2,4	40 287	41 129	2,1	5 569	5 866	5,3	955	814	-14,8	1 534	1 676	9,3
jul	48 088	50 467	4,9	40 348	43 153	7,0	5 290	4 715	-10,9	914	824	-9,8	1 536	1 775	15,6
ago	49 665	53 198	7,1	41 256	46 806	13,5	5 525	3 735	-32,4	1 117	920	-17,6	1 767	1 737	-1,7
set	49 785	52 887	6,2	40 862	47 437	16,1	5 983	3 032	-49,3	1 180	906	-23,2	1 760	1 512	-14,1
oct	50 886	52 877	3,9	42 254	47 958	13,5	5 985	3 250	-45,7	1 042	412	-60,5	1 605	1 257	-21,7
nov	51 068	52 070	2,0	42 594	46 244	8,6	6 230	3 929	-36,9	1 069	945	-11,6	1 175	952	-19,0
dic	55 161			46 040			6 768			1 183			1 170		
ene-nov	535670	560668	4,7	449825	476076	5,8	61015	58754	-3,7	10852	11383	4,9	13978	14455	3,4
ene-dic	590 831			495 865			67 783			12 035			15 148		

Fuente : Empresa de Mercados Mayoristas S.A.
Elaboración: Ministerio de Agricultura - Dirección General de Información Agraria - Dirección de Estadística

Cuadro N° 73

**LIMA METROPOLITANA : INGRESO MENSUAL DE PRINCIPALES HORTALIZAS,
AL MERCADO MAYORISTA N°1
Periodo: enero-diciembre 2006 y enero-octubre 2007
(t)**

Mes	Principales hortalizas																				
	Total		Ajo		Cebolla		Choclo		Tomate		Zanahoria		Zapallo								
	2006	2007	Var.%	2006	2007	Var.%	2006	2007	Var.%	2006	2007	Var.%	2006	2007	Var.%						
ene	35 707	32 203	-9,8	2 066	2 173	5,2	11 693	10 636	-9,0	12 373	9 986	-19,3	1 404	1 810	28,9	6 594	6 381	-3,2	1 577	1 217	-22,8
feb	30 591	31 899	4,3	1 890	1 638	-13,3	9 479	10 872	14,7	10 524	10 809	2,7	1 281	1 628	27,1	6 256	6 076	-2,9	1 161	876	-24,5
mar	34 143	36 199	6,0	2 094	2 133	1,9	11 048	11 532	4,4	11 702	13 231	13,1	1 212	1 826	50,7	6 810	6 417	-5,8	1 277	1 060	-17,0
abr	33 356	30 604	-8,3	1 458	1 685	15,6	11 299	10 442	-7,6	12 471	9 718	-22,1	1 206	1 686	39,8	5 735	6 043	5,4	1 187	1 030	-13,2
may	32 990	31 295	-5,1	1 494	2 126	42,3	12 242	11 623	-5,1	10 944	8 725	-20,3	1 250	1 859	48,7	5 792	5 715	-1,3	1 268	1 247	-1,7
jun	29 662	29 612	-0,2	1 435	2 200	53,3	10 807	10 289	-4,8	9 678	8 525	-11,9	1 122	1 629	45,2	5 363	5 581	4,1	1 257	1 388	10,4
jul	28 876	27 376	-5,2	1 842	2 327	26,3	9 850	9 109	-7,5	9 218	7 055	-23,5	1 191	1 658	39,2	5 634	5 919	5,1	1 141	1 308	14,6
ago	28 271	29 589	4,7	2 515	2 527	0,5	9 771	9 883	1,1	7 500	8 234	9,8	1 330	1 475	10,9	5 982	6 097	1,9	1 173	1 373	17,1
set	31 652	32 185	1,7	3 020	2 325	-23,0	9 073	11 095	22,3	10 646	9 668	-9,2	1 547	1 459	-5,7	6 148	6 370	3,6	1 218	1 268	4,1
oct	35 170	34 063	-3,1	2 877	2 585	-10,1	9 623	11 806	22,7	13 643	10 081	-26,1	1 497	1 578	5,4	6 227	6 841	9,9	1 303	1 172	-10,1
nov	32 780	35 229	7,5	2 284	2 464	7,9	10 707	11 076	3,4	10 728	11 606	8,2	1 679	1 624	-3,3	6 099	7 287	19,5	1 283	1 172	-8,7
dic	36 059			2 864			11 736			12 401			1 648			6 099			1 311		
ene-nov	353 198	350 254	-0,8	22 975	24 183	5,3	115 592	118 363	2,4	119 427	107 638	-9,9	14 719	18 232	23,9	66 640	68 727	3,13	13 845	13 111	-5,3
ene-dic	389 257			25 839			127 328			131 828			16 367			72 739			15 156		

Fuente : Empresa de Mercados Mayoristas S.A.

Elaboración: Ministerio de Agricultura - Dirección General de Información Agraria - Dirección de Estadística

Cuadro Nº 74
**LIMA METROPOLITANA : INGRESO MENSUAL DE PRINCIPALES LEGUMBRES
 AL MERCADO MAYORISTA N°1**
 Periodo: enero-diciembre 2006 y enero-octubre 2007
 (t)

Mes	Principales legumbres											
	Total			Arveja			Haba			Vainita		
	2006	2007	Var. %	2006	2007	Var. %	2006	2007	Var. %	2006	2007	Var. %
ene	3 905	4 532	16,1	1 970	2 301	16,8	657	1 052	60,1	1 278	1 179	-7,7
feb	3 980	4 683	17,7	2 359	2 673	13,3	770	781	1,4	851	1 229	44,4
mar	5 153	5 686	10,3	3 174	3 392	6,9	669	1 072	60,2	1 310	1 222	-6,7
abr	5 206	5 018	-3,6	2 860	2 761	-3,5	1 038	1 248	20,2	1 308	1 009	-22,9
may	4 240	4 099	-3,3	2 124	2 296	8,1	771	792	2,7	1 345	1 011	-24,8
jun	3 577	3 986	11,4	2 240	2 377	6,1	566	737	30,2	771	872	13,1
jul	3 794	4 963	30,8	2 325	3 080	32,5	857	882	2,9	612	1 001	63,6
ago	4 046	4 731	16,9	2 262	2 673	18,2	1 020	947	-7,2	764	1 111	45,4
set	3 483	4 441	27,5	1 961	2 612	33,2	804	969	20,5	718	860	19,8
oct	3 859	5 675	47,1	1 918	3 004	56,6	788	1 414	79,4	1 153	1 257	9,0
nov	4 179	5 263	25,9	1 717	2 349	36,8	1 153	1 937	68,0	1 309	977	-25,4
dic	4 449			1 587			1 215			1 647		
ene-nov	45 422	53 077	16,9	24 910	29 518	18,5	9 093	11 831	30,1	11 419	11 728	2,7
ene-dic	49 871			26 497			10 308			13 066		

Fuente : Empresa de Mercados Mayoristas S.A.
 Elaboración : Ministerio de Agricultura - Dirección General de Información Agraria - Dirección de Estadística

Cuadro N° 75

**LIMA METROPOLITANA : INGRESO MENSUAL DE PRINCIPALES FRUTAS
A LOS MERCADOS MAYORISTAS DE FRUTAS
Periodo: enero-diciembre 2006 y enero-octubre 2007
(t)**

Mes	Principales frutas														
	Total			Limón			Mandarina			Naranja			Manzana		
	2006	2007	Var. %	2006	2007	Var. %	2006	2007	Var. %	2006	2007	Var. %	2006	2007	Var. %
ene	47 475	46 794	-1,4	9 484	9 446	-0,4	775	1 241	60,1	9 606	7 301	-24,0	5 185	5 968	15,1
feb	40 059	45 759	14,2	8 843	9 376	6,0	987	2 177	120,6	6 625	7 235	9,2	4 272	4 529	6,0
mar	47 304	51 281	8,4	9 095	8 152	-10,4	3 859	4 340	12,5	6 503	8 157	25,4	4 777	5 692	19,2
abr	47 833	52 178	9,1	8 266	8 614	4,2	7 204	5 427	-24,7	5 397	8 571	58,8	4 646	6 677	43,7
may	50 324	56 559	12,4	7 772	7 754	-0,2	8 692	7 302	-16,0	6 878	9 674	40,7	4 093	7 392	80,6
jun	48 676	52 545	7,9	6 954	7 509	8,0	7 573	7 218	-4,7	7 259	9 259	27,6	4 259	6 855	61,0
jul	44 358	51 404	15,9	7 513	7 174	-4,5	6 259	6 600	5,4	3 670	9 679	163,7	3 946	6 018	52,5
ago	49 691	51 615	3,9	6 912	7 677	11,1	5 441	6 102	12,1	8 956	8 983	0,3	4 985	5 912	18,6
set	47 182	51 284	8,7	7 680	7 412	-3,5	4 548	5 505	21,0	7 694	8 540	11,0	4 538	6 132	35,1
oct	50 152	53 034	5,7	8 478	8 267	-2,5	3 940	4 631	17,5	7 649	8 596	12,4	5 308	7 147	34,6
nov	47 464	49 721	4,8	7 748	8 657	11,7	2 975	2 689	-9,6	7 544	8 074	7,0	6 307	7 421	17,7
dic	41 953			9 941			1 369			5 288			5 715		
ene-nov	520 518	562 174	8,0	88 745	90 038	1,5	52 253	53 232	1,9	77 781	94 069	20,9	52 316	69 743	33,3
ene-dic	562 471			98 686			53 622			83 069			58 031		

Continúa

Principales frutas												
Mes	Papaya			Palta			Piña			Plátano		
	2006	2007	Var. %	2006	2007	Var. %	2006	2007	Var. %	2006	2007	Var. %
ene	7 302	8 752	19,9	1 351	1 567	16,0	5 317	3 441	-35,3	8 455	9 078	7,4
feb	6 482	9 139	41,0	1 243	1 492	20,0	3 772	2 911	-22,8	7 835	8 900	13,6
mar	8 262	10 536	27,5	1 439	1 933	34,3	4 681	3 126	-33,2	8 688	9 345	7,6
abr	8 143	9 156	12,4	1 446	1 682	16,3	3 928	2 846	-27,5	8 803	9 205	4,6
may	8 903	9 022	1,3	1 086	1 824	68,0	3 291	3 327	1,1	9 609	10 264	6,8
jun	9 203	7 929	-13,8	1 222	1 539	25,9	2 903	3 122	7,5	9 303	9 114	-2,0
jul	9 201	7 566	-17,8	1 223	1 493	22,1	2 798	3 167	13,2	9 748	9 707	-0,4
ago	9 509	8 615	-9,4	1 027	1 610	56,8	2 905	3 109	7,0	9 956	9 607	-3,5
set	9 027	8 965	-0,7	988	1 674	69,4	3 170	3 645	15,0	9 537	9 411	-1,3
oct	9 773	8 774	-10,2	1 205	2 217	84,0	3 832	4 445	16,0	9 967	8 957	-10,1
nov	8 048	6 868	-14,7	1 416	2 212	56,2	3 993	4 486	12,3	9 433	9 314	-1,3
dic	6 570			1 044			3 040			8 986		
ene-nov	93853	95322	1,6	13646	19243	41,0	40590	37625	-7,3	101334	102902	1,5
ene-dic	100 423			14 690			43 630			110 320		

Fuente: Mercado N° 2 de Frutas y Cooperativa de Plátano Tupac Amaru.

Elaboración: Ministerio de Agricultura - Dirección General de Información Agraria - Dirección de Estadística

Cuadro N° 76

**LIMA METROPOLITANA : INGRESO DE PAPA AL MERCADO MAYORISTA N° 1
POR MES, SEGUN LUGAR DE PROCEDENCIA
Período: enero-diciembre 2006 y enero-noviembre 2007
(t)**

Mes/ año	Total papa			Lima			Huánuco			Junín			Pasco			Ica			La Libertad		
	2006	2007	Var. %	2006	2007	Var. %	2006	2007	Var. %	2006	2007	Var. %	2006	2007	Var. %	2006	2007	Var. %	2006	2007	Var. %
ene	40 556	42 693	5,3	9 302	13 690	47,2	22 299	19 206	-13,9	5 093	3 661	-27,7	3 183	3 231	1,5	0	0	0,0	0	313	0,0
feb	37 328	38 419	2,9	444	988	122,5	15 882	13 151	-17,2	12 094	11 561	-4,4	4 624	5 659	22,4	0	58	0,0	157	749	377,1
mar	40 876	40 159	-1,8	114	158	38,6	8 459	7 961	-10,6	18 509	15 897	-14,1	5 244	5 817	10,9	18	0	-100,0	146	900	516,4
abr	43 056	39 463	-8,3	20	41	105,0	3 737	3 236	-13,4	18 962	15 439	-18,6	4 132	4 621	9,4	0	0	0,0	10	162	1520,0
may	40 408	42 615	5,5	0	78	0,0	1 982	1 913	-3,5	17 298	14 967	-13,5	3 079	2 763	-10,3	0	0	0,0	0	37	0,0
jun	40 287	41 129	2,1	32	137	328,1	1 458	2 187	50,0	14 170	11 808	-16,7	2 905	3 159	8,7	23	0	-100,0	0	11	0,0
jul	40 348	43 153	7,0	1 216	2 222	82,7	2 194	3 586	63,4	9 226	7 293	-21,0	2 627	2 611	-0,6	1 704	2 200	29,1	0	16	0,0
ago	41 256	46 806	13,5	5 765	7 880	36,7	2 877	4 798	66,8	4 828	3 422	-29,1	1 208	1 111	-8,0	11 650	15 267	31,0	0	0	0,0
set	40 862	47 437	16,1	13 627	10 994	-19,3	6 186	8 985	45,2	1 625	1 453	-10,6	489	342	-30,1	11 728	17 284	47,4	0	0	0,0
oct	42 254	47 958	13,5	23 145	21 451	-7,3	12 595	12 821	1,8	1 112	842	-24,3	145	123	-15,2	2 872	8 124	182,9	27	0	-100,0
nov	42 594	46 244	8,6	25 517	28 218	10,6	14 932	14 176	-5,1	1 017	1 255	23,4	217	131	-39,6	133	487,0	266,2	0	0	0,0
dic	46 040			26 657			15 782			1 303			1 339			31			0		
ene-nov	449 825	476 076	5,8	79 182	85 857	8,4	92 601	91 620	-1,1	103 934	87 618	-15,7	27 853	29 468	5,8	28 128	43 420	54,4	340	2 188	543,5
ene-dic	495 865			105 839			108 383			105 237			29 192			28 169			340		

Continúa

Conclusion

Mes/ año	Huancavelica			Ancash			Arequipa			Apurimac			Ayacucho			Cajamarca			Cusco		
	2006	2007	Var. %	2006	2007	Var. %	2006	2007	Var. %	2006	2007	Var. %	2006	2007	Var. %	2006	2007	Var. %	2006	2007	Var. %
ene	122	215	76,2	0	0	0,0	28	723	2581,4	22	28	27,3	298	1561	423,8	33	45	0,0	176	0	-100,0
feb	394	735	86,5	0	29	0,0	372	1203	223,4	60	22	-63,3	2709	3568	31,7	474	678	43,0	118	18	-84,7
mar	1499	1212	-19,1	16	115	618,8	0	25	0,0	542	574	5,9	5655	6708	18,6	476	1144	140,3	198	48	-75,8
abr	2082	1196	-42,6	10	6	-40,0	30	29	-3,3	1993	2251	12,9	11681	11200	-4,1	141	1352	858,9	258	30	-88,4
may	1306	1464	12,1	14	57	307,1	153	1174	667,3	2089	2974	42,4	14320	16657	16,3	1	504	50300,0	166	27	-83,7
jun	1216	872	-28,3	18	0	-100,0	1730	3214	85,8	2412	3346	38,7	16167	16395	1,4	5	0	-100,0	151	0	-100,0
jul	793	520	-34,4	0	0	0,0	3461	4823	39,4	2774	3939	42,0	16295	15943	-2,2	0	0	0,0	58	0	-100,0
ago	562	306	-45,6	28	39	39,3	1200	1757	46,4	3229	5163	59,9	9887	7063	-28,6	0	0	0,0	22	0	-100,0
set	154	108	-29,9	0	0	0,0	215	198	-7,9	3588	5657	57,7	3203	2416	-24,6	31	0	0,0	16	0	0,0
oct	73	96	31,5	0	31	0,0	167	201	20,4	1985	3943	97,6	93	279	200,0	30	0	-100,0	0	47	0,0
nov	64	5	-92,2	15	17	13,3	250	614	145,6	384	1303	239,3	20	38	90,0	0	0	0,0	45	0	-100,0
dic	57	0	-100,0	0	0	0,0	788	0	0,0	0	0	0,0	56	0	0,0	27	0	0,0	0	0	-100,0
ene-nov	8265	6729	-18,6	101	294	191,1	7606	13961	83,6	19088	29200	53,0	80328	81828	1,9	1191	3723	212,6	1208	170	-85,9
ene-dic	8322	101	-118,8	101	0	0,0	8394	0	0,0	19088	0	0,0	80384	0	0,0	1218	0	0,0	1208	0	-85,9

Fuente : Empresa de Mercados Mayoristas S.A., 2004
 Elaboración : Ministerio de Agricultura - Dirección General de Información Agraria - Dirección de Estadística

Cuadro N° 77

INGRESO, SALIDA Y STOCK DE CARNE DE VACUNO, OVINO, POLLO Y MENUDENCIA DE VACUNO
IMPORTADAS SEGUN MES. 2006 - 2007 P/

(t)

Mes	Año	Vacuno												Ovino												Menudencias												Pollo																																																																																																																																																																																																																																																																																																																																																																																																																																																																																				
		Stock inicial			In-greso			Stock inicial			Pro-vincia			Salida			Stock inicial			In-greso			Stock inicial			Pro-vincia			Salida			Stock inicial		Pro-vincia		Salida																																																																																																																																																																																																																																																																																																																																																																																																																																																																																						
ene	2006	366	259	329	0	296	1,4	0,0	0,3	0,0	0,0	1,1	1,702	1,368	1,515	0	1,555	58	198	184	0	71	2007	197	450	415	0	232	0,2	1,5	1,1	0,0	0,6	1,631	1,825	2,115	0	1,341	0	270	270	0	0	2006	296	139	313	0	121	1,1	0,7	0,4	0,0	1,4	1,555	957	1,086	0	1,426	71	68	71	0	68	2007	232	748	855	0	124	0,6	2,4	2,2	0,0	0,8	1,341	1,400	1,422	0	1,319	0	250	236	0	14	2006	121	162	142	0	141	1,4	0,0	1,1	0,0	0,3	1,426	978	1,358	0	1,047	68	161	158	0	72	2007	124	380	320	0	184	0,8	1,2	1,4	0,0	0,6	1,319	1,200	988	0	1,531	14	38	42	0	10	2006	141	229	255	0	114	0,3	0,3	0,3	0,0	0,3	1,047	1,706	1,339	0	1,414	72	234	224	0	81	2007	184	210	250	0	144	0,6	1,3	0,5	0,0	1,4	1,531	1,600	1,782	0	1,349	10	250	250	0	10	2006	114	229	238	0	105	0,3	0,8	0,0	0,0	1,1	1,414	1,030	1,072	0	1,372	81	211	223	0	69	2007	144	340	278	0	206	1,4	1,3	1,2	0,0	1,6	1,349	1,371	1,289	0	1,431	10	78	82	0	6	2006	105	352	336	0	120	1,1	0,1	0,1	0,0	1,1	1,372	1,633	1,884	0	1,120	69	235	271	0	32	2007	206	238	249	0	195	1,6	0,9	1,2	0,0	1,3	1,431	1,100	1,164	0	1,368	6	0	6	0	0	2006	120	367	312	0	175	1,1	0,4	0,5	0,0	1,0	1,120	2,523	2,102	0	1,541	32	189	186	0	35	2007	195	280	232	0	244	1,3	0,4	0,8	0,0	0,9	1,368	1,400	1,144	0	1,624	0	180	41	0	139	2006	175	304	292	0	187	1,0	0,5	1,1	0,0	0,3	1,541	1,620	1,620	0	1,541	35	287	195	0	126	2007	244	440	263	0	421	0,9	0,4	0,6	0,0	0,7	1,624	1,850	1,477	0	1,997	139	240	244	0	136	2006	187	270	266	0	191	0,3	0,0	0,0	0,0	0,3	1,541	1,225	1,235	0	1,531	126	200	286	0	40	2007	421	360	380	0	400	0,7	1,3	0,4	0,0	1,6	1,997	1,500	942	0	2,555	136	110	120	0	126	2006	191	284	288	0	168	0,3	0,0	0,0	0,0	0,3	1,531	1,228	1,290	0	1,469	40	335	331	0	44	2007	400	300	321	0	379	1,6	0,2	1,0	0,0	0,8	2,555	1,200	1,822	0	1,932	126	450	189	0	387	2006	168	298	298	0	168	0,3	0,0	0,3	0,0	0,0	1,469	1,792	1,782	0	1,479	44	337	373	0	8	2007	379	310	573	0	403	0,8	0,3	0,7	0,0	0,4	1,932	1,300	1,530	0	1,702	387	130	338	0	178	2006	168	179	150	0	197	0,0	1,9	1,7	0,0	0,2	1,479	1,320	1,168	0	1,631	8	112	120	0	0	2007																					

p/ Preliminar

Fuente : Cámaras Frigoríficas

Elaboración : Ministerio de Agricultura - Dirección General de Información Agraria-Dirección de Estadística / Estadística Pecuaria



Comercio Exterior

Cuadro	Descripción	Pág.
78	Volumen mensual de Exportación de principales productos agrícolas. Enero-Noviembre 06/07* (t)	144
79	Valor mensual de Exportación de principales productos agrícolas. Enero-Noviembre 06/07* (miles \$ FOB)	146
80	Volúmen de importación de principales productos agropecuarios. Enero-Noviembre 06/07* (t)	148
81	Valor FOB de importaciones de principales productos agropecuarios. Enero-Noviembre 06/07* (miles de US\$)	150
82	Valor CIF de importaciones de principales productos agropecuarios. - Enero-Noviembre 06/07* (miles de US\$)	152
83	Cotización Internacional de principales productos agropecuarios	154

Cuadro N° 78

Volumen Mensual de Exportación de Principales Productos Agrícolas
Periodo: Enero - Noviembre 2006/2007 p/
(toneladas)

Subpartida nacional	Productos	Total Anual	Enero - Noviembre		Var. %	Noviembre		Var. %
		2006	2006	2007		2006	2007	
TRADICIONAL								
Algodón								
5201000010	Algodón Pima y Supima	463,2	402,5	32,4	-92,0	41,4	0,0	-100,0
5201000020	Algodón Tanguis	2 978,2	2 787,5	1 377,7	-50,6	326,6	178,2	-45,4
5201000030	Algodón áspero y semiaspero	239,5	220,1	38,0	-82,8	5,8	19,5	234,7
5201000090	L.D. Tipos de Algodón	0,0	0,0	0,0	--	0,0	0,0	--
5202990000	L.D. Desperdicios de Algodón	55,8	55,8	51,7	-7,4	5,1	0,0	-100,0
1701119000	Azúcar de caña	108 565,2	86 618,2	48 271,7	-44,3	21 700,0	0,0	-100,0
0901110000	Café sin descafeinar	239 343,1	215 818,2	156 877,2	-27,3	33 459,8	14 678,8	-56,1
NO TRADICIONAL								
Agroindustriales								
Aceites								
1509100000	Aceite de oliva virgen	63,9	63,9	40,1	-37,3	17,3	0,3	-98,2
1511100000	Aceite de palma en bruto	0,0	0,0	0,0	--	0,0	0,0	--
1511900000	Aceite de palma refinado	320,9	279,2	687,0	146,1	65,1	62,6	-3,7
1515900000	L. d. grasas y aceites vegetales	350,5	347,6	366,6	5,4	33,5	6,9	-79,5
3301130000	Aceite esencial de limón	527,5	484,8	523,5	8,0	22,4	11,7	-47,8
Aceitunas preparadas								
2001901000	Aceitunas Preparadas en Vinagre	74,1	39,9	219,7	450,0	1,8	23,1	1 216,5
2005700000	Aceitunas Preparadas sin Vinagre	13 717,2	12 501,4	14 090,2	12,7	1 209,2	1 396,2	15,5
0402911000	Leche evaporada s/ azúcar	59 352,4	54 769,6	56 794,7	3,7	5 482,8	2 613,9	-52,3
1108120000	Almidón de maíz	5 936,0	5 297,7	3 511,9	-33,7	301,8	246,1	-18,4
2308001000	Harina de flores de marigold	3 946,6	3 618,4	891,5	-75,4	414,6	83,3	-79,9
1101000000	Harina de trigo	13 660,1	13 259,0	4 875,9	-63,2	450,8	60,4	-86,6
1905310000	Prod. d panadería, pastelería o galletería	17 253,1	16 085,5	18 612,3	15,7	1 622,9	1 485,3	-8,5
Hortalizas y frutas preparadas								
2004900000	L.d. hortalizas preparadas congeladas	71,7	67,7	129,6	91,6	0,0	0,0	--
2005510000	Frijoles desvainados s/congelar	13 464,2	12 399,7	8 824,5	-28,8	2 027,6	1 954,4	-3,6
2005600000	Espárgagos en conserva	72 431,3	64 069,0	80 958,3	26,4	8 046,5	7 335,1	-8,8
2005590000	Frijoles preparados sin desvainar ni congelar	977,2	45,4	998,4	2 099,4	2,5	201,1	7 825,9
2005901000	Alcachofas preparadas	38 416,2	32 013,1	37 094,6	15,9	6 805,5	5 668,2	-16,7
2005909000	L.d. hortalizas preparadas sin congelar	44 099,2	37 923,7	47 019,8	24,0	4 623,3	5 522,1	19,4
2008910000	Palmitos preparados	1 946,7	1 747,8	1 908,1	9,2	174,7	80,6	-53,8
200820	Piña en conserva (en agua)	30,8	30,8	0,0	-99,9	2,9	0,0	-100,0
2002900000	Tomates preparados, l.d.- pasta de tomate	8 364,2	7 020,3	6 460,1	-8,0	642,4	501,7	-21,9
2007999100	L.d. confituras, jaleas y mermelada de fruta	116,5	115,4	127,0	10,0	29,4	0,0	-100,0
2008993000	Mangos preparados o conservados	5 450,9	4 764,7	4 308,8	-9,6	87,8	48,7	-44,5
2007999200	L.d. pure y pastas de frutas	545,8	413,9	776,8	87,7	52,1	47,3	-9,3
Jugos de frutas azucaradas								
20098013 - 19	Jugo de las demás frutas	3 767,3	3 452,1	5 940,1	72,1	127,5	437,0	242,8
20093	Jugo de los demás agrios	801,8	758,5	1 199,8	58,2	48,9	71,7	46,4
2009801200	Jugo de maracuya	3 646,3	3 349,8	3 829,7	14,3	226,6	205,6	-9,3
2009801100	Jugo de papaya	27,8	27,8	44,3	59,2	0,0	0,0	--
20094	Jugo de piña	0,7	0,7	0,1	-84,2	0,0	0,0	--
Cacao								
1801001000	Cacao en grano crudo	2 674,0	2 543,7	3 864,1	51,9	250,4	234,5	-6,4
1803200000	Cacao en pasta, desgrasada	1 842,3	1 842,3	46,4	-97,5	18,4	0,4	-97,8
1803100000	Cacao en pasta sin desgrasar	285,3	285,1	252,1	-11,6	2,2	17,6	696,0
1805000000	Cacao en polvo	2 567,9	2 395,9	1 991,5	-16,9	223,9	87,9	-60,8
1802000000	Cascara, cascarilla de cacao	6,0	6,0	9,4	58,4	4,8	0,0	-100,0
18040	Manteca de cacao	6 061,9	5 938,3	4 807,7	-19,0	170,8	246,8	44,5
Cereales								
1008901090	Quinua	1 277,1	1 149,0	1 086,0	-5,5	154,5	145,6	-5,8
Maíz								
1005909090	Los demás tipos de maíz	966,0	912,3	910,5	-0,2	88,7	54,3	-38,8
1005909010	Maíz blanco gigante del cuzco	4 831,0	4 239,9	5 098,6	20,3	693,4	377,3	-45,6
1005909020	Maíz morado	317,8	292,5	319,3	9,2	21,4	25,3	18,3
1005902000	Maíz reventon	11,8	9,4	6,6	-29,4	1,1	0,5	-51,3
Colorantes								
Achiote								
1404101000	Achiote	937,3	865,6	360,9	-58,3	145,2	67,0	-53,9
3203001400	Extracto de achiote (annato powder)	408,0	378,0	399,7	5,7	28,3	49,0	73,0
Cochinilla								
0511991000	Cochinilla e insectos similares	204,6	168,8	122,0	-27,7	7,6	0,6	-92,3
3203002100	Carmin de cochinilla	410,8	354,3	429,8	21,3	29,1	43,5	49,7
Curcuma								
0910300000	Cúrcuma	529,6	478,4	456,6	-4,6	92,2	100,9	9,4
3203001920	Extracto de palillo (curcumina)	69,4	50,9	28,0	-45,0	20,3	0,5	-97,7
3203001600	Extracto de maíz morado (antocianina)	0,2	0,2	0,1	-10,3	0,0	0,0	--
3203002900	L. d. materias colorantes de origen animal	0,2	0,2	5,4	3 288,6	0,0	0,3	--
3203001990	Los demás extractos de origen vegetal	616,5	521,6	819,5	57,1	53,9	43,3	-19,6

Continúa

Cuadro N° 80

Volumen de Importacion de principales productos agropecuarios
Periodo : Enero - Noviembre 2006/2007 p/ (t)

Subpartida nacional	Productos	Total Anual		Enero - Noviembre		var %	Noviembre		var %
		2006	2006	2007	2006		2007		
TOTAL									
A g r i c o l a									
cereales									
Arroz									
1006109000	Arroz con cáscara	0,0	0,0	0,0	--	0,0	0,0	--	
1006200000	Arroz descascarillado	0,0	0,0	0,0	--	0,0	0,0	--	
1006400000	Arroz partido	4 219,1	3 027,7	5 583,2	84,4	885,3	0,0	-100,0	
1006300000	Arroz semiblanqueado o blanqueado	40 084,4	36 985,5	62 155,2	68,1	2 499,0	6 931,3	177,4	
Avena									
1004009000	Avena, excepto para siembra	22 104,6	22 104,6	9 237,4	-58,2	5 093,1	0,0	-100,0	
1104120000	Granos aplastados o en copos	26,0	26,0	167,8	546,1	26,0	28,3	8,8	
1104220000	Avena mondada	16 680,9	16 680,9	759,5	-95,4	172,5	0,0	-100,0	
1103190000	Grañones y sémola de l.d.cereales	0,0	0,0	0,0	--	0,0	0,0	--	
1003009000	Cebada, excepto para siembra	81 394,5	74 991,8	89 051,5	18,7	5 000,0	9 003,9	80,1	
Maiz									
1005901100	Maiz amarillo duro	1 487 133,9	1 342 519,2	1 477 148,9	10,0	79 388,3	135 980,8	71,3	
1005902000	Maiz tipo pop corn	10 009,6	9 405,0	8 716,8	-7,3	716,1	1 167,5	63,0	
1008901090	Quinua	112,3	112,3	85,7	-23,7	5,1	50,5	881,5	
Sorgo									
1007009000	Sorgo grano, excepto para siembra	326,7	326,7	21 761,2	6 560,1	0,0	269,9	--	
1007001000	Sorgo grano, para siembra	8,8	8,8	0,0	-100,0	0,0	0,0	--	
Trigo									
1001109000	Trigo duro	1 247 885,0	1 174 220,8	877 088,8	-25,3	95 121,9	24 866,1	-73,9	
1001902000	L.d. trigos, excepto para siembra	224 774,0	216 008,9	525 020,7	143,1	3 950,0	86 758,7	2 096,4	
Frutas									
Ciruelas									
0813200000	Ciruelas secas	935,6	855,5	1 048,1	22,5	111,1	62,7	-43,6	
0809400000	Ciruelas y endriones frescos	1 497,0	1 436,5	1 589,6	10,7	0,0	0,0	--	
0809300000	Duraznos o melocotones	307,7	288,3	203,9	-29,3	0,0	0,0	--	
0808100000	Manzanas frescas	30 689,5	30 344,1	27 697,5	-8,7	870,5	1 173,5	34,8	
0805100000	Naranjas frescas o secas	92,2	92,2	40,1	-56,5	26,5	20,0	-24,4	
0806200000	Pasas	5 420,3	5 204,0	5 350,6	2,8	1 403,6	825,7	-41,2	
0808201000	Peras	6 539,7	6 470,0	7 498,1	15,9	171,4	164,9	-3,8	
0806100000	Uvas	812,8	781,8	1 772,4	126,7	0,0	0,0	--	
Espicias o condimentos									
Canelas									
0906100000	Canela y flores del canelero s/triturar	828,1	756,6	669,5	-11,5	129,0	49,8	-61,4	
0906200000	Canela y flores del canelero triturado	50,9	47,2	36,3	-23,0	12,1	2,5	-79,0	
Pimienta									
0904110000	Pimienta sin triturar	388,6	388,6	345,6	-11,1	26,1	44,8	71,7	
0904120000	Pimienta triturada	19,1	19,1	44,7	134,4	0,4	0,2	-60,6	
0909300000	Semilla de comino	1 027,1	977,1	1 644,5	68,3	0,1	77,2	81 142,1	
Menestras									
Arvejas									
0713109010	Arvejas enteras	4 711,6	4 340,2	2 238,3	-48,4	31,4	383,2	1 121,1	
0713109020	Arvejas partidas	14 175,0	13 300,6	16 981,4	27,7	565,8	1 859,9	228,7	
07133 1/	Frijoles, excepto para siembra	2 261,1	2 087,2	6 907,0	230,9	182,8	1 654,4	805,1	
0713409000	Lentejas y lentejones, secos	26 735,3	26 014,5	31 520,6	21,2	1 539,9	3 647,8	136,9	
Otros									
1801001000	Cacao en grano	0,0	0,0	655,5	--	0,0	512,7	--	
0701900000	L.d. papas frescas o refrigeradas	0,0	0,0	0,0	--	0,0	0,0	--	
120991	Semillas de hortalizas y legumbres	164,9	157,5	180,1	14,4	20,9	11,0	-47,3	
1201009000	Soya grano	36 995,4	28 551,4	46 482,8	62,8	2 686,8	7 396,8	175,3	
Pecuario									
Carnes									
020711 - 14	Carne de ave	6 671,8	6 190,6	7 434,9	20,1	586,4	808,1	37,8	
0201 y 0202	Carne de bovino	3 282,6	3 091,7	2 913,7	-5,8	316,6	290,0	-8,4	
020410 - 43	Carne de ovino	5,1	3,1	2,7	-13,1	0,0	0,2	--	
0504001000	Estómagos (mondongos)	6 376,5	5 866,4	6 335,1	8,0	683,1	500,0	-26,8	
0206290000	Ld. despojos de la especie bovina cong.	8 519,9	7 898,5	9 896,2	25,3	816,0	725,9	-11,0	
Agroindustrial									
Aceites									
1512290000	Aceite de algodón refinado	0,1	0,1	1,4	1 404,0	0,0	0,0	--	
1512110000	Aceite de girasol en bruto	9 871,6	8 889,3	17 814,5	100,4	1 000,0	1 476,1	47,6	
1512190000	Aceite de girasol refinado	691,9	686,6	663,4	-3,4	65,5	54,0	-17,5	
1509900000	Aceite de oliva refinado	70,9	66,4	177,4	167,0	0,1	31,1	61 183,0	
1509100000	Aceite de oliva virgen	176,3	173,2	68,3	-60,6	0,6	3,4	461,5	
1507100000	Aceite de soya en bruto	283 844,5	265 666,4	264 759,8	-0,3	16 945,3	19 885,6	17,4	
1507900000	Aceite de soya refinado	20 038,7	18 114,7	20 495,7	13,1	1 412,9	2 127,2	50,6	

Continúa

Conclusión

Subpartida nacional	Productos	Total Anual	Enero - Noviembre		var	Noviembre		var
		2006	2006	2007	%	2006	2007	%
	Algodón							
5201000010	Algodón pima y supima	1 476,4	1 476,4	3 472,0	135,2	0,0	41,0	-
5201000090	L.d. tipos de algodón sin cardar	36 633,8	33 969,3	24 525,4	-27,8	3 248,6	966,6	-70,2
	Azúcar							
1701119000	Azúcar de caña	30 748,3	29 417,4	23 303,9	-20,8	487,1	890,6	82,8
1701990090	Azúcar los demás	213 710,4	187 726,3	206 555,4	10,0	22 437,4	20 084,5	-10,5
1101000000	Harina de trigo	187,6	45,0	27,5	-38,9	7,2	3,3	-53,7
1108130000	Fécula de papa	14 320,9	13 635,1	7 579,3	-44,4	1 575,7	1 010,2	-35,9
1208100000	Harina de habas de soja	73 925,7	67 519,8	68 355,3	1,2	6 763,6	5 050,8	-25,3
	Lácteos							
	Lactosueros							
040410	Lactosuero , incluso concentrado	5 798,4	5 243,4	6 095,3	16,2	514,9	497,2	-3,4
0404900000	Los demás, lactosueros	1 553,4	1 352,0	1 214,9	-10,1	152,8	39,5	-74,2
	Leche							
0402991000	Leche condensada	3 806,7	3 495,9	3 563,8	1,9	748,9	18,7	-97,5
0402990000	L.d. leches azucaradas	0,0	0,0	0,0	-	0,0	0,0	-
040229	Leche en polvo las demás (lep)	902,6	789,3	1 529,2	93,7	142,2	160,0	12,5
040221	Leche en polvo sin azucarar (lep)	10 812,7	10 426,6	5 649,3	-45,8	602,0	309,3	-48,6
040210	Leche en polvo (lpd)	8 973,2	8 165,0	8 687,8	6,4	1 112,1	1 829,3	64,5
0402911000	Leche evaporada	1,2	1,2	2,6	113,9	0,0	0,0	-
0402919000	L.d. leches concentradas s/azucarar	84,8	83,5	29,5	-64,7	14,6	0,0	-100,0
	Yogur							
0403100020	Yogur aromatizado con fruta o cacao	0,2	0,2	0,0	-100,0	0,0	0,0	-
0403100090	Los demás, yogur	0,0	0,0	0,0	-	0,0	0,0	-
	Sueros							
0403900010	Suero de mantequilla aromatizado-kefir	0,1	0,1	0,0	-100,0	0,0	0,0	-
0403900020	Suero de mantequilla	2 978,3	2 666,9	3 065,1	14,9	277,7	412,7	48,6
0403900090	L.d. suero de mantequilla fermentada	27,5	25,6	72,4	183,1	4,0	0,7	-82,7
	Mantequilla							
040510 - 20	Mantequilla fresca, salada o fundida	1 170,9	1 080,3	1 222,9	13,2	139,7	149,5	7,0
0405902000	Grasa láctea anhidra "butter oil"	1 118,6	1 063,4	1 725,9	62,3	91,6	324,7	254,4
0405909000	Las demás mantequillas y demás materias grasas	3,1	3,1	126,1	4 028,7	0,0	0,0	-
	Quesos							
0406400000	Queso de pasta azul	32,6	29,7	33,5	13,0	2,5	4,0	62,6
0406100000	Queso fresco	276,4	276,3	311,2	12,7	24,8	35,2	41,8
0406300000	Queso fundido	353,4	350,6	303,3	-13,5	111,9	2,3	-98,0
0406200000	Queso rallado o polvo	289,2	285,4	310,7	8,9	2,8	2,8	-1,4
040690	Los demás quesos	2 069,5	1 794,4	830,7	-53,7	123,9	87,6	-29,4
	Maltas							
1107100000	Malta sin tostar	40 105,9	28 807,6	55 613,1	93,1	4 113,4	6 716,9	63,3
1107200000	Malta tostada	1,7	1,7	33,6	1 848,2	0,0	0,0	-
200870	Duraznos preparados	12 404,3	12 134,1	12 421,3	2,4	1 546,7	975,2	-36,9
	Pastas							
1902110000	Pastas alimenticias s/cocer, c/huevo	50,1	48,2	60,4	25,4	5,2	21,1	306,4
1902190000	L.d. pastas alimenticias s/cocer	2 303,4	2 117,3	998,4	-52,8	119,1	48,5	-59,3
1902200000	Pastas alimenticias rellenas	64,3	58,6	30,2	-48,5	6,6	4,9	-26,1
1902300000	L.d. pastas alimenticias	303,2	294,4	190,2	-35,4	28,6	3,9	-86,3
	Papas preparadas							
2004100000	Papas congeladas	5 195,9	4 671,8	4 819,8	3,2	521,6	370,5	-29,0
2005200000	Papas s/congelar	231,2	197,6	210,8	6,7	38,4	20,9	-45,7
2304000000	Torta de soja	778 969,8	661 767,7	696 244,6	5,2	51 390,0	59 286,1	15,4
	Insumos	724 649,3	623 599,3	845 404,8	35,6	25 981,2	74 940,0	188,4
	Caucho							
4001220000	Caucho técnicamente especificado	9 338,5	8 489,6	10 076,8	18,7	621,1	694,0	11,7
4001210000	Hojas ahumadas	671,9	571,5	955,9	67,3	58,9	96,6	64,2
4001291000	Hojas de crepé	59,9	59,9	17,3	-71,2	0,0	0,0	-
4001100000	Látex de caucho natural	743,3	655,6	733,1	11,8	99,5	61,6	-38,0
4001299000	L.d. formas de caucho natural	460,0	422,6	185,5	-56,1	7,0	0,0	-100,0
	Fertilizantes							
3104200010	Cloruro de potasio, uso agrícola	46 561,0	39 784,2	104 821,1	163,5	1 927,2	35 190,8	1 726,1
3105300000	Fosfato di amónico	183 736,7	139 106,9	122 740,7	-11,8	0,0	20,0	384 601,3
3102300010	Nitrato de amonio, uso agrícola	66 922,8	62 171,0	102 206,1	64,4	14 719,5	4 500,0	-69,4
3102210000	Sulfato de amonio	63 408,7	61 907,9	86 903,6	40,4	2 635,9	0,0	-100,0
3104901000	Sulfato de magnesio y potasio	16 613,4	13 623,5	31 056,0	128,0	203,3	2,5	-98,8
3104300000	Sulfato de potasio	34 748,7	30 808,3	55 032,0	78,6	2 971,4	9 210,5	210,0
3103100000	Superfosfato de calcio triple	3 606,4	3 606,4	241,5	-93,3	0,0	0,0	-
3102100010	Urea para uso agrícola	295 339,0	260 155,1	327 617,1	25,9	2 543,3	24 996,8	882,9
3808309000	Herbicidas	2 438,9	2 236,7	2 818,1	26,0	194,2	167,1	-14,0

p/Preliminar

1/ Incluye 07133190 - 07133390 - 07133990

Fuente: Superintendencia Nacional de Administración Tributaria SUNAT - ADUANAS

Elaboración: Ministerio de Agricultura - Dirección General de Información Agraria - Análisis y Difusión

Conclusión

Subpartida nacional	Productos	Total Anual	Enero - Noviembre		var	Noviembre		var
		2006	2006	2007	%	2006	2007	%
	Algodón	51 041,7	47 459,8	42 105,1	-11,3	4 416,9	1 428,9	-67,6
5201000010	Algodón pima y supima	3 058,5	3 058,5	7 932,5	159,4	0,0	49,4	--
5201000090	L.d. tipos de algodón sin cardar	47 983,2	44 401,3	34 172,5	-23,0	4 416,9	1 379,5	-68,8
	Azúcar	106 745,1	94 910,4	85 429,6	-10,0	9 618,7	7 083,2	-26,4
1701119000	Azúcar de caña	13 360,6	12 753,4	7 877,9	-38,2	224,0	303,2	35,4
1701990090	Azúcar los demás	93 384,5	82 157,0	77 551,6	-5,6	9 394,7	6 779,9	-27,8
1101000000	Harina de trigo	87,3	33,0	12,9	-61,0	6,0	1,7	-71,0
1108130000	Fécula de papa	6 247,6	5 903,0	5 701,7	-3,4	709,1	815,7	15,0
1208100000	Harina de habas de soja	20 525,2	18 568,0	21 458,2	15,6	2 001,6	1 723,3	-13,9
	Lácteos	79 496,4	73 408,0	92 362,4	25,8	7 215,2	15 601,1	116,2
	Lactosueros	8 025,2	7 165,1	11 748,7	64,0	744,9	1 292,5	73,5
040410	Lactosuero , incluso concentrado	5 741,8	5 165,2	9 683,9	87,5	576,8	1 124,7	95,0
0404900000	Los demás, lactosueros	2 283,4	1 999,9	2 064,9	3,2	168,1	167,8	-0,2
	Leche	50 278,1	46 964,4	56 200,2	19,7	4 701,3	10 163,1	116,2
0402991000	Leche condensada	4 361,0	3 998,4	4 519,3	13,0	829,8	32,2	-96,1
0402999000	L.d. leches azucaradas	0,0	0,0	0,0	--	0,0	0,0	--
040229	Leche en polvo las demás (lep)	2 037,4	1 789,6	3 681,2	105,7	300,6	494,7	64,6
040221	Leche en polvo sin azucarar (lep)	23 670,2	22 808,1	16 878,1	-26,0	1 104,4	1 111,6	0,7
040210	Leche en polvo (lpd)	20 096,7	18 256,9	31 076,1	70,2	2 446,5	8 524,5	248,4
0402911000	Leche evaporada	1,1	1,1	1,3	22,2	0,0	0,0	--
0402919000	L.d. leches concentradas s/azucarar	111,8	110,5	44,1	-60,1	20,1	0,0	-100,0
	Yogur	1,9	1,9	0,0	-100,0	0,0	0,0	--
0403100020	Yogur aromatizado con fruta o cacao	1,9	1,9	0,0	-100,0	0,0	0,0	--
0403100090	Los demás, yogur	0,0	0,0	0,0	--	0,0	0,0	--
	Sueros	6 036,9	5 386,8	9 781,7	81,6	563,5	1 914,3	239,7
0403900010	Suero de mantequilla aromatizado-kefir	0,1	0,1	0,0	-100,0	0,0	0,0	--
0403900020	Suero de mantequilla	6 005,9	5 357,9	9 633,3	79,8	559,0	1 913,4	242,3
0403900090	L.d. suero de mantequilla fermentada	30,9	28,8	148,4	415,5	4,5	0,9	-79,9
	Mantequilla	5 093,5	4 787,1	8 311,0	73,6	501,2	1 648,7	228,9
040510 - 20	Mantequilla fresca, salada o fundida	2 786,6	2 577,3	3 201,7	24,2	337,9	497,6	47,2
0405902000	Grasa láctea anhidra "butter oil"	2 293,2	2 196,1	4 829,1	119,9	163,3	1 151,2	604,9
0405909000	Las demás mantequillas y demás materias grasas	13,7	13,7	280,2	1 949,5	0,0	0,0	--
	Quesos	10 060,8	9 102,7	6 320,8	-30,6	704,2	582,4	-17,3
0406400000	Queso de pasta azul	177,7	162,8	208,8	28,3	12,7	27,4	115,5
0406100000	Queso fresco	772,8	770,7	997,9	29,5	66,9	107,9	61,4
0406300000	Queso fundido	1 073,2	1 065,3	939,6	-11,8	213,0	9,9	-95,3
0406200000	Queso rallado o polvo	711,4	695,6	886,1	27,4	11,7	16,8	43,4
040690	Los demás quesos	7 325,7	6 408,4	3 288,4	-48,7	399,9	420,3	5,1
	Maltas	15 887,6	10 293,9	31 192,5	203,0	1 484,8	4 053,6	173,0
1107100000	Malta sin tostar	15 885,3	10 291,7	31 163,1	202,8	1 484,8	4 053,6	173,0
1107200000	Malta tostada	2,3	2,3	29,4	1 194,9	0,0	0,0	--
200870	Duraznos preparados	10 647,9	10 421,6	11 940,7	14,6	1 323,7	1 006,0	-24,0
	Pastas	1 636,9	1 512,2	929,9	-38,5	122,7	75,6	-38,4
1902110000	Pastas alimenticias s/cocer, c/huevo	68,2	65,8	74,7	13,5	9,0	12,8	42,8
1902190000	L.d. pastas alimenticias s/cocer	1 176,7	1 074,0	595,9	-44,5	84,5	48,4	-42,7
1902200000	Pastas alimenticias rellenas	111,7	99,7	61,3	-38,6	12,2	10,9	-10,9
1902300000	L.d. pastas alimenticias	280,2	272,7	198,1	-27,4	17,0	3,5	-79,3
	Papas preparadas	4 564,0	4 065,5	4 875,8	19,9	521,1	415,0	-20,4
2004100000	Papas congeladas	3 846,3	3 445,7	4 171,6	21,1	398,8	347,3	-12,9
2005200000	Papas s/congelar	717,7	619,8	704,2	13,6	122,2	67,7	-44,6
2304000000	Torta de soja	180 455,7	151 206,5	198 077,1	31,0	12 565,8	20 700,2	64,7
	Insumos	205 028,3	175 925,0	295 035,5	67,7	7 913,7	26 485,9	234,7
	Caucho	22 847,7	20 738,7	25 007,8	20,6	1 641,3	1 886,3	14,9
4001220000	Caucho técnicamente especificado	18 913,1	17 251,4	21 166,4	22,7	1 305,7	1 547,9	18,6
4001210000	Hojas ahumadas	1 578,6	1 368,6	2 165,2	58,2	150,5	223,7	48,7
4001291000	Hojas de crepé	143,5	143,5	62,9	-56,2	0,0	0,0	--
4001100000	Látex de caucho natural	1 319,0	1 177,4	1 185,1	0,7	172,9	114,7	-33,7
4001299000	L.d. formas de caucho natural	893,5	797,7	428,2	-46,3	12,2	0,0	-100,0
	Fertilizantes	174 688,0	148 225,6	260 904,0	76,0	5 732,4	24 139,9	321,1
3104200010	Cloruro de potasio, uso agrícola	9 726,0	8 369,5	25 535,8	205,1	391,2	9 719,5	2 384,2
3105300000	Fosfato di amónico	52 973,4	40 079,8	55 676,4	38,9	0,1	11,6	11 625,2
3102300010	Nitrato de amonio, uso agrícola	13 978,8	12 987,4	26 541,8	104,4	3 127,1	1 379,1	-55,9
3102210000	Sulfato de amonio	7 860,7	7 650,6	16 371,4	114,0	312,0	0,0	-100,0
3104901000	Sulfato de magnesio y potasio	2 747,8	2 197,4	5 609,4	155,3	32,5	1,1	-96,6
3104300000	Sulfato de potasio	11 812,9	10 535,7	20 199,4	91,7	1 193,7	4 083,0	242,0
3103100000	Superfosfato de calcio triple	843,3	843,3	108,8	-87,1	0,0	0,0	--
3102100010	Urea para uso agrícola	74 745,1	65 561,9	110 861,1	69,1	675,7	8 945,7	1 224,0
3808309000	Herbicidas	7 492,6	6 960,7	9 123,7	31,1	540,1	459,6	-14,9

p/Preliminar

1/ Incluye 07133190 - 07133390 - 07133990

Fuente: Superintendencia Nacional de Administración Tributaria SUNAT - ADUANAS

Elaboración: Ministerio de Agricultura - Dirección General de Información Agraria - Análisis y Difusión

Cuadro N° 83

COTIZACION INTERNACIONAL DE PRINCIPALES PRODUCTOS AGROPECUARIOS
Periodo : 2006-2007

Periodo	Arroz		Trigo		Maiz		Sorgo		Soya		Café		Azúcar		Algodón							
	15% gr. quebrados		US.N°2		US. N° 2		US.N° 2		US.N° 1		Otros suaves		Cont.11		Cont.14							
	Blanco Tailandés	Hard Red Winter	US\$/t b/	US\$/t b/	US\$/t b/	US\$/t b/	Amarillo	Amarillo	Amarillo	Amarillo	arabigos	US\$/t d/	d/	US\$/t	Fibra Corta	Fibra Larga						
2006	2007	2006	2007	2006	2007	2006	2007	2006	2007	2006	2007	2006	2007	2006	2007	2006	2007					
ene	274	293	175	206	132	185	103	166	107	175	233	275	2 739	2 742	383	261	521	442	59	60	1 630	1 937
feb	285	298	187	210	137	174	108	177	111	182	236	289	2 612	2 697	417	256	533	456	61	59	1 826	1 682
mar	284	305	185	209	136	185	106	168	110	173	227	281	2 474	2 567	397	252	509	460	59	60	1 734	2 172
abr	284	306	191	210	136	209	108	154	115	148	223	272	2 528	2 525	402	239	520	462	57	59	1 735	2 315
may	292	304	206	203	144	218	111	161	124	158	230	286	2 381	2 477	394	238	518	469	55	57	1 752	2 311
jun	295	311	205	233	156	236	110	165	124	168	232	308	2 229	2 618	357	244	515	471	56	63	1 777	2 257
jul	298	316	211	238	159	255	114	149	128	159	235	313	2 265	2 575	366	269	495	501	57	69	2 265	0
ago	294	314	203	277	160	268	114	151	121	170	224	321	2 468	2 724	299	257	469	485	61	69	1 786	2 033
sep	295	315	207	349	166	325	121	158	129	179	223	357	2 411	2 823	275	256	469	472	59	69	1 986	2 370
oct	284	325	220	355	192	323	144	165	157	174	242	369	2 445	2 963	266	261	446	455	58	71	1 783	0
nov	282	340	218	336	187	295	163	171	167	172	260	403	2 724	2 872	273	260	436	447	59	71	1 862	n/d
dic	285	215	186	162	162	162	162	169	264	275	275	2843	432	62	1 934							

a/ Fob-Bangkok

b/ Fob-Golfo de los EE.UU.

c/ Fob-Puertos Argentinos

Elaboración: Ministerio de Agricultura - Dirección General de Información Agraria - Análisis y Difusión

d/ Cif-Mercados de Nueva York

e/ Cif- N de Europa - Liverpool

f/ Precio Prom. Tanguis-Pima-Callao

Fuente : Food And Agriculture Organization (FAO) - Perspectivas Alimentarias; Banco Central de Reserva del Perú (BCR) -

Notas Semanales; Oficina de Estudios y Políticas Agrarias (ODEPA) - Chile

n/d: no determinado

Elaboración: Ministerio de Agricultura - Dirección General de Información Agraria - Análisis y Difusión

Hidrometeorología





Cuadro	Descripción	Pág.
	Condiciones meteorológicas impactantes en la actividad agrícola (mapa)	156
84	Anomalías de temperatura máxima y mínima y variación de la precipitación. Noviembre 07	157
85	Caudal promedio de los principales ríos, según departamento. Noviembre 07	158
86	Volumen de agua almacenada en reservorios y lagunas. Noviembre 07	160

CONDICIONES HIDROMETEOROLOGICAS IMPACTANTES EN LA ACTIVIDAD AGRICOLA



- 
 Temperaturas mínimas inferiores a sus normales entre -1,1 y -3,2°C en costa y entre -1,1 y -2,0°C en sierra Y -2,1 en selva.

- 
 Temperaturas mínimas superiores a sus normales entre 1,6 en costa, entre 1,1° y 3,0°C en sierra y entre 1,1 y 1,8°C en selva.

- 
 Precipitaciones acumuladas inferiores a sus normales, entre -27 y -76% en sierra y entre -25 y 89% en selva.

- 
 Precipitaciones acumuladas superiores a sus normales entre 23 y 169% en sierra y entre 30 y 146% en selva.

Cuadro N° 84

ANOMALIAS DE TEMPERATURA MÁXIMA MINIMA Y VARIACION DE LA PRECIPITACION

Noviembre : 2007

Estación Meteorológica	Temperaturas °C				Precipitación		Temperaturas °C				Precipitación	
	Máxima		Mínima		Normal	Variación (%)	Máxima		Mínima		Normal	Variación (%)
	Normal	Anomalia	Normal	Anomalia	(mm)	(%)	Normal	Anomalia	Normal	Anomalia	(mm)	(%)
Tumbes	28,1	-1,5	20,7	-1,1	0,2	-100,0	31,3	-0,8	20,1	0,8	73,6	86,7
Talara	25,7	1,7	16,4	0,6	0,1	-100,0	21,9	-0,1	5,7	2,2	73,2	-68,6
Piura	30,4	-0,7	16,7	0,6	1,1	-81,8	21,2	-0,5	7,4	2,5	61,1	49,6
Huancabamba	26,0	-2,5	12,5	0,9	41,8	188,9	22,0	-0,2	8,3	3,0
Cayalti	27,7	3,7	14,2	1,6	1,4	21,4	25,1	-0,6	11,1	1,6	65,6	68,1
Chiclayo	25,1	0,7	16,1	0,2	1,7	-100,0	21,0	-2,1	9,1	0,4	81,9	-76,4
Ferreñafe	0,8	...	31,0	-0,7	19,1	1,8	348,5	-22,0
Jayanca	0,9	...	27,6	-0,3	13,4	2,5	45,0	-9,8
Lambayeque	20,1	1,4	7,0	-0,3	36,5	-32,9
Olmos	31,1	...	16,9	...	2,5	...	20,2	1,5	5,8	0,0	69,8	-27,5
Reque	23,6	...	16,0	20,4	0,0	6,0	-0,3	72,8	-14,0
Tinajones	29,0	...	17,2	...	4,9	...	25,5	1,6	10,7	-0,3	43,7	-71,6
Talla	27,3	...	15,7	21,5	0,5	7,5	-0,3	44,9	9,8
Casa Grande	25,1	-2,6	15,9	-1,1	20,7	1,1	6,1	1,1	71,9	-16,3
Moche	19,0	-19,0	4,9	-4,9	90,1	-100,0
Salaverry	22,3	-1,8	15,8	-3,2	23,1	0,1	8,2	0,6	49,1	23,0
Huamachuco	18,5	0,3	5,1	2,5	87,2	63,1	20,2	0,8	4,5	-0,8	60,9	26,4
Trujillo	21,9	-0,3	14,9	-0,9	0,0	...	17,4	1,3	0,9	0,5	55,9	22,7
Virgen de la Puerta	20,3	...	8,4	15,8	0,5	3,5	-2,0	51,6	-46,3
Cascas	27,3	0,1	15,6	0,2	18,8	0,1	-0,1	1,1	49,6	70,6
San José Virú	16,0	...	4,1	...	45,3	...
San Carlos Chao	25,0	...	18,9	16,3	0,4	2,1	-1,1	46,0	-33,5
Chimbote	23,7	-1,8	13,9	1,5	0,1	-100,0	17,9	0,2	0,9	-0,5	58,8	58,7
Lima (Jorge Chavez)	21,9	-2,0	16,4	-0,6	0,0	...	15,8	0,9	3,0	-1,4	58,5	-0,7
Oyon	15,0	...	4,3	...	44,2	-29,4	28,0	0,9	18,0	1,0	185,8	29,6
Cafete	23,8	...	16,0	...	0,4	...	33,0	-1,6	19,9	1,3	86,0	146,3
Pisco	23,0	-0,1	15,3	-0,9	0,0	...	32,3	...	21,0	...	163,3	...
San Camilo (Marcona- Ica)	28,8	...	13,6	...	0,0	...	31,6	0,1	22,1	0,8	287,0	-25,5
San Juan (Cajamarca)	21,5	-0,6	11,5	0,8	50,9	69,7	31,8	0,5	22,4	-2,1	193,1	-88,6
Arequipa	22,5	-1,3	6,6	2,0	1,1	-100,0	32,6	-0,2	21,0	1,1	197,4	-86,6
Tacna	23,8	0,4	13,1	-0,6	0,0	...	31,8	...	20,9	...	206,7	...

... No disponible
Fuente: Senamhi - Corpac
Elaboración : DGIA - Ministerio de Agricultura

Cuadro N° 85

CAUDAL MENSUAL PROMEDIO DE LOS PRINCIPALES RIOS SEGUN DEPARTAMENTO

Mes : Noviembre 2 007

(m³ / seg)

Departamento	Rio	Estación de Aforo	Caudal Prom. Hist. Noviembre	Caudal promedio Noviembre 2007	Var. % Nov. 2 007 respecto a : Prom. histórico
Tumbes	Tumbes	Puente Carretera	21,9	7,9	-64,1
	Zarumilla	Puente Bolsico	0,6	0,0	-100,0
	Zarumilla	Canal Internacional	0,1	0,0	-100,0
Piura	Chira	Puente Sullana	22,6	7,9	-65,1
	Chira	El Ciruelo	29,5	69,5	135,6
	Piura	Sanches Cerro	0,8	0,3	-67,4
	Macará	Pte. Internacional	12,9	20,8	61,0
Lambayeque	Motupe	Morropon	0,5	0,4	-17,3
	La Leche	Puchaca	2,3	7,3	210,0
	Chancay Lambayeque	Raca Rumi	23,0	45,6	98,1
	Zaña	El Batan	3,7	5,6	52,4
	Olmos	Olmos	0,2	0,0	-100,0
	Cascajal	Cascajal tres tomas	0,2	0,0	-100,0
La Libertad	Jequetepeque	Pampa Larga	13,1	21,6	65,2
	Jequetepeque	Ventanilla	10,4	19,6	87,7
	Chicama	Salinar	4,6	9,3	103,2
	Moche	Quirihuac	2,7	2,9	10,4
	Virú	Huacapongo	0,6	0,3	-54,2
	Chorobal	0,0	...
	Huamanzaña	0,0	...
Ancash	Nepeña	San Jacinto	0,4
	Santa	Condor Cerro	87,8	105,8	20,5
	Sechin	Puente Quillo	0,2
	Casma	Sector Tutuma	1,5
	Huarmey	Puente Huamba	0,5
	Culebras	Puente Raypa
Lima	Pativilca	Puente Cahua	27,2	21,6	-20,7
	Fortaleza	Puente Fortaleza	0,6	0,0	-100,0
	Supe	Puente Supe	0,4	0,0	-100,0
	Huaura	Puente Alco - Sayan	17,2	21,3	24,0
	Chico	Sayan	1,0	0,6	-43,9
	Chancay	Santo Domingo	7,2	7,9	10,2
	Chillón	Puente Magdalena	3,2	1,5	-53,8
	Rimac	Cheque - Tamboraque	18,9	21,7	14,6
	Lurín	Puente Manchay	0,7	0,0	-100,0
	Mala	Estación La Capilla	4,5	0,3	-93,0
	Cañete	Socsi	17,4	13,0	-25,6

... No disponible

Continúa

Conclusión

Departamento	Río	Estación de Aforo	Caudal Prom. Hist. Noviembre	Caudal promedio Noviembre 2007	Var. % Nov. 2 007 respecto a : Prom. histórico	
Ica	Ica	La Achirana	5,5	6,2	12,8	
	Pisco	Letrayoc	7,7	7,6	-2,4	
	San Juan	Partidor de conta	3,8	2,4	-37,8	
	Viscas	La Peña	0,01	0,0	-100,0	
	Las Trancas	Toma Huayuri - Sta Luisa	0,0	0,0	0,0	
	Grande	La isla	0,0	0,0	0,0	
	Palpa	Casa Blanca	0,0	0,0	0,0	
	Ingenio	Pacayniyooc	1,0	0,0	-100,0	
	Aja	Comunidad - Molino Trigal	0,5	0,0	-100,0	
	Tierras Blancas	Ranchería	0,0	0,0	0,0	
	Taruga pajonal	Toma Crucero	0,0	0,0	0,0	
	Santa Cruz	...	0,0	0,0	0,0	
	Socos	...	0,0	0,0	0,0	
	Arequipa	Acarí	Bella Unión	1,4	0,5	-66,3
		Camaná	Puente Carretera	24,6	14,6	-40,5
Chili		Charcani V	8,7	13,0	49,5	
Tambo		Chucarapi	5,7	8,0	40,3	
Yauca		Puente Jaqui	0,9	0,2	-80,2	
Ocoña		Puente Ocoña	46,9	40,8	-12,9	
Majes		Puente Huatiapa	28,3	19,6	-30,6	
Colca		Bocatoma de Tuti	15,9	15,8	-0,5	
Moquegua	Moquegua	Chivaya	0,6	0,8	37,2	
	Torata	Ichupampa	0,4	1,1	156,0	
	Huaracane	Pacane	0,1	0,5	444,4	
	Carumas	Carumas	0,2	0,1	-54,7	
	Putina	Putina	0,3	0,6	61,3	
	Omate	El chalso	0,2	0,2	-12,0	
	Crusphara	Ubinas	0,2	0,3	46,0	
	Tambo	Santa Rosa	7,0	
Tacna	Sama	La Tranca	0,4	0,6	33,0	
	Locumba	Locumba	1,9	2,1	10,2	
	Caplina	Aguas Calientes	0,5	0,4	-12,2	
	Uchusuma	Piedras Blancas	0,6	1,5	136,1	
Ucayali	Ucayali 1/	Requena	...	127,6	...	
Loreto	Amazonas 1/	ENAPU PERU	...	112,8	...	
	Nanay 1/	SEDA PERU	...	112,1	...	

... No disponible

1/ Nivel promedio del agua de ríos (m.s.n.m.)

Fuente: Direcciones Regionales Agrarias - Adm. Técnica Distritos de Riego (ATDR)

Elaboracion: DGIA - Ministerio de Agricultura

Cuadro N° 86

VOLUMEN DE AGUA ALMACENADA EN RESERVIORIOS Y LAGUNAS
Mes : Noviembre 2007

Reservorios y Lagunas	Capacidad Máxima	Volumen (millones m3) al 30 de Nov. 2007	Porcentaje de Almacenamiento al : 30 de Nov. 2007
RESERVIORIOS			
Poechos	620,0	308,7	49,8
San Lorenzo	260,0	64,9	25,0
Tinajones	330,0	172,1	52,2
Gallito Ciego	573,8	342,0	59,6
Sistema de represas chili	483,4	195,7	40,5
Aguada Blanca	43,0	23,5	54,7
El Frayle	208,0	57,9	27,8
El Pañe	139,4	70,8	50,8
Imata	13,0	8,9	68,2
Pillones	80,0	34,6	43,2
Condorama	285,0	114,5	40,2
Pasto Grande	192,0	154,5	80,4
Jarumas (Tarata - Tacna)	10,0	6,3	62,6
Paucarani (Tacna)	8,5	1,6	18,6
LAGUNAS			
Viconga (Barranca - Lima)	30,0	4,8	15,9
Cochaquillo (Huaura - Lima)	28,3	12,8	45,1
Surasaca (Huaura - Lima)	22,7	11,0	48,2
Anamaray (Huaura - Lima)	2,0	0,6	29,5
Vetacocha (Huaura - Lima)	0,6	0,2	39,1
Coyllarcocha (Huaura - Lima)	1,2	0,5	37,5
Patón (Huaura - Lima)	7,0	2,6	37,4
Yuracocha (Huaura - Lima)	1,6	0,6	38,1
Yarupaja (Huaura - Lima)	0,3	0,1	35,3
Tinquicocha (Huaura - Lima)	0,3	0,1	36,7
Leon Punanan (Huaura - Lima)	0,3	0,1	34,0
Quisha (Chancay - Huaral - Lima)	13,7	10,1	73,5
Aguashuman (Chancay - Huaral - Lima)	7,7	0,0	0,0
Yuncan (Chancay - Huaral - Lima)	5,6	5,0	88,6
Cacray (Chancay - Huaral - Lima)	4,8	0,0	0,0
Chungar (Chancay - Huaral - Lima)	14,3	12,0	84,1
Rahuite (Chancay - Huaral - Lima)	3,1	0,0	0,0
Chancan (Chancay - Huaral - Lima)	1,0	1,0	100,0
Uchumachay (Chancay - Huaral - Lima)	3,4	1,5	44,1
Yanauyac (Chancay - Huaral - Lima)	3,6	3,6	100,0
Vilcacochoa (Chancay - Huaral - Lima)	3,0	3,0	100,0
Pujanca Alta	3,2	1,9	57,1
Pujanca Baja	1,2	1,2	100,0
Chunchun	9,3	9,3	100,0
Azulcocha (Chillón - Lima)	7,0	4,5	64,4
Leon Cocha (Chillón - Lima)	3,0	2,3	77,7
Sacsa (Rimac - Lima)	16,6	2,4	14,4

... Información no disponible

Continúa

Conclusión

Reservorios y Lagunas	Capacidad Máxima	Volumen (millones m3) al 30 de Nov. 2007	Porcentaje de Almacenamiento al : 30 de Nov. 2007
Piti Culi (Rimac - Lima)	6,5	2,4	36,9
Quisha (Rimac - Lima)	8,7	7,5	86,4
Carpa (Rimac - Lima)	17,8	9,6	54,2
Huasca (Rimac - Lima)	6,3	0,8	13,0
Pucro (Rimac - Lima)	2,0	1,7	85,0
Misha (Rimac - Lima)	0,7	0,2	34,3
Canchis (Rimac - Lima)	2,1	1,6	75,2
Manca (Rimac - Lima)	1,6	0,1	6,3
Pirhua (Rimac - Lima)	0,9	0,2	21,3
Huachua (Rimac - Lima)	5,1	2,8	54,3
Huampar (Rimac - Lima)	3,5	1,9	53,6
Huallunca (Rimac - Lima)	1,6	1,5	93,3
Quiula (Rimac - Lima)	1,9	0,8	40,5
Chiche (Rimac - Lima)	2,3	1,4	62,2
Sangrar (Rimac - Lima)	8,8	5,3	60,2
Antacoto (Rimac - Lima)	120,0	83,3	69,4
Marcapomacocha (Rimac - Lima)	16,1	6,6	40,7
Marcacocha (Rimac - Lima)	10,7	5,4	50,2
Yuracmayo (Rimac - Lima)	48,3	12,7	26,2
Tucto (Rimac - Lima)	2,8	0,5	17,8
Huarmicocha (Chincha - Ica)	41,0
Chuncho (Chincha - Ica)	30,0
Huichinga (Chincha - Ica)	18,0
Turpo (Chincha - Ica)	6,0
Canyar (Chincha - Ica)	3,0
Obispo (Chincha - Ica)	2,0
Nuñunga (Chincha - Ica)	1,0
Aconococha (Pisco - Ica)	25,0
Pacococha (Pisco - Ica)	13,0
San Francisco (Pisco - Ica)	12,0
Pocchalla (Pisco - Ica)	9,0
Pultoc (Pisco - Ica)	8,0
La virreyna (Pisco - Ica)	2,0
Choclococha (Ica)	158,0
Ccaracocha (Ica)	20,0
Condorpico (Palca - Tacna) p/	0,8	0,6	75,0
Casiri (Palca - Tacna) p/	3,5	2,8	80,0
Aricota (Tacna) p/	804,0	215,2	26,8

... Información no disponible

1/ Preliminar

1/ Nivel promedio del agua de ríos (m.s.n.m.)

Fuente: Direcciones Regionales Agrarias - Adm. Técnica Distritos de Riego (ATDR)

Elaboración: DGIA - Ministerio de Agricultura

Insumos



Cuadro	Descripción	Pág.
FERTILIZANTES		
87	Oferta total de fertilizantes (producción + importación = oferta total). (t)	163
88	Precio promedio de venta de fertilizantes. Noviembre 2007 (S/.x t)	164
89	Informe mensual de precios de venta de pesticidas	165
MANO DE OBRA, TRACCION MECANICA Y ANIMAL		
90	Costos de tractor, yunta y jornal, según departamento. Enero-Noviembre 2007	168
SEMILLAS Y PLANTONES		
91	Disponibilidad y precio de semilla por variedad y categoría, según productor y cultivar. Noviembre 2007	169
92	Cobertura de áreas a sembrar co la disponibilidad de semilla. Noviembre 2007	172
93	Disponibilidad y precio de plantones por estación experimental, según cultivar y especie. Noviembre 2007	173
94	Disponibilidad y precio de reproductores por estación experimental, según raza o línea. Noviembre 2007	176

Cuadro N° 87

OFERTA TOTAL DE FERTILIZANTES

(Producción + Importación = Oferta Total)

(t)

Mes	Producción		Importación		Oferta Total	
	2006 ^{p/}	2007 ^{p/}	2006 ^{p/}	2007 ^{p/}	2006 ^{p/}	2007 ^{p/}
Ene	123	705	25 507	39 617	25 630	40 322
Feb	79	1 138	83 266	79 788	83 345	80 926
Mar	100	194	114 359	118 365	114 459	118 559
Abr	140	238	69 770	38 627	69 910	38 865
May	32	145	25 249	14 733	25 281	14 878
Jun	205	232	33 757	60 584	33 962	60 816
Jul	56	205	58 859	157 562	58 915	157 767
Ago	275	241	36 721	54 206	36 996	54 447
Sep	122	878	97 502	109 888	97 624	110 766
Oct	142	105	41 031	83 376	41 173	83 481
Nov	50	220	24 988	73 912	25 038	74 132
Dic	127		99 766		99 893	

p/ Preliminar

Fuente: Empresas Productoras: INDUS; PRO-ABONOS (Ex Pesca Perú)
Superintendencia Nacional de Aduanas (Aduanas)

Elaboración: Ministerio de Agricultura - Dirección General de Información Agraria - Dirección de Estadística

Cuadro N° 88
PRECIO PROMEDIO DE VENTA DE FERTILIZANTES
Mes: Noviembre 2007
(S/. x t)

Departamento	Urea	Nitrato de amonio 1/	Sulfato de amonio	Fosfato di amonico	Superf. de calcio triple	Cloruro de potasio	Sulfato de potasio	Sulf. de mag. y potasio	Abono comp. 12-12-12	Guano de la isla	Bayomiz	Roca Fosfórica	Gallinaza	Abono comp. 15-15-15	Nitro Enci	Humus de Lombriz	Ferti Enci 20-20-20
Amazonas	1 474	...	1 390	1 638	1 633	1 373	1 330	1 110	1 478	740	440	1 463
Ancash	1 217	1 247	1 080	1 310	1 300	1 283	1 130	1 490	1 247	...	1 047
Apurimac	1 510	1 480	...	1 960	...	1 245	...	1 330	360	1 840	1 200
Arequipa	1 372	1 248	1 044	1 800	1 603	1 162	1 543	1 126	1 200	1 167	...	840	235	1 390	...	600	1 547
Ayacucho	1 689	1 627	...	1 954	1 835	1 541	1 112	524
Cajamarca	1 574	1 333	1 341	1 779	1 360	1 344	1 157	1 070	1 204	921	1 240	800	402	1 140	1 200	840	1 020
Cusco	1 467	1 365	1 560	1 515	1 636	1 284	1 700	1 500	1 498	773	1 700	700	600	1 663	...	510	1 800
Huancavelica	1 720	1 653	1 627	2 087	1 235	1 473	1 300	1 240	...	827	827	...	1 627
Huánuco	1 723	1 631	1 328	2 142	2 199	1 521	1 668	940	1 573	1 300	...	900	301	400	...
Ica	1 551	1 438	1 245	2 070	...	1 170	1 586	1 110
Junín	1 440	1 365	1 400	1 854	1 700	1 193	1 613	...	1 506	733	...	1 442	1 709
La Libertad	1 575	1 376	1 131	1 934	1 298	1 323	1 610	1 100	967	500	1 480	...	460	1 786
Lambayeque	1 323	1 345	1 080	1 797	2 100	1 122	1 329	1 120	200
Lima	1 502	1 364	1 030	1 968	1 161	1 216	1 602	1 111	1 280	600	...	700	1 618
Loreto	1 807	1 180	1 300	1 500	2 000	1 425	...	1 700	1 800	400	500	500	...
Madre de Dios	1 600	1 580	1 300
Moquegua	1 480	1 437	1 160	1 853	1 400	1 440	1 620	1 240	...	1 010	600	600	1 767
Pasco	1 527	1 505	1 240	1 912	1 720	1 373	1 435	1 135	1 430	812	...	710	420	1 520	1 395	...	1 790
Piura	1 504	1 400	993	1 770	1 900	1 480	1 540	1 230	1 260	1 070	1 010	600	...	1 260	1 260
Puno	1 763	1 553	...	2 088	1 723	1 527	1 775	823	...	600	...	1 700	1 760
San Martín	1 231	...	952	1 345	1 292	1 231	1 325	1 188	1 033	661	...	410	...	1 053	1 313	300	1 263
Tacna	1 705	1 475	1 250	2 135	1 790	1 180	500	...
Tumbes	1 620	1 310	1 060	1 800	...	1 120	1 473	1 000	340	1 730
Ucayali	1 713	...	1 200	1 900	...	1 345	1 400	1 500	...	915

... Sin información

1/ Mezcla sulfonitrica o Nitrato de Amonio Rebajado

Fuente: Direcciones Regionales Agrarias - Dirección de Información Agraria

Elaboración: Ministerio de Agricultura - Dirección General de Información Agraria - Dirección de Estadística

Cuadro N° 89
INFORME MENSUAL DE PRECIOS DE VENTA DE PESTICIDAS
Precio casas comerciales (S./l. Unidad de Medida)
Noviembre 2007

PRODUCTO	Unidad de Medida	Amazonas	Ancash	Apurimac	Arequipa	Ayacucho	Cajamarca	Cusco	Huancavelica	Huánuco	Ica	Junin	La Libertad
INSECTICIDAS													
Tamaron	1 lt		40	40	37	43	39	51	43	36	37	37	35
Lannate 90	1 kg			130	161	218	160			160	138		160
Metasystox	1 lt				66	64	60	67			61		
Lorsban 480 E	1 lt		68		57	70				52	52		55
Baitroid TM 525 SL	1 lt		137		114	95	97	130		106	92	120	100
Campal 250 CE *	1 lt		102		78	72	87	110		99	73	107	80
Triona	4 lt			40	60	36	48				56		75
FUNGICIDAS *													
Curzate	1 kg	65	82		68	72	61	90	75	66	66	74	71
Manzate	1 kg	28	29	28	28	35	25	32	32	29	25	28	27
Sulfia 80 PM	1 kg	15		14	14	18	14	16	16	14	12	16	13
Kumulus	1 kg				16	18	16	18	20	14	13	18	16
Cercobim	1 kg		145		145						137		100
Polyram DF	1 kg	35		34	29	34	28	33		28	27	31	27
Antracol	1 kg	32	31	33	33	30	30	45	33	34	32	34	32
Fitoraz	1 kg	77	78	78	77	86	77	81	81	77	75	80	77
Ridomil	1 kg	76	88	79	76	88	77	91	82	83	74	87	77
HERBICIDAS *													
Alalon 50 PM	1 kg				122	131	125	137			125	129	122
Gramoxone Super	1 lt		43		33	45	43	40	45	35	37	40	37
Gesapirim	1 kg			49	69	63		72			36	77	66
Goal	250 ml		70	49	58		81				61	68	62
Folque	1 lt			35			36			28			
Roundup	1 lt	33	41	44	28	37	34		45	26	27	34	27
ACARICIDAS													
Kenyo	500 ml			93	95	36		132		100	90		50
Peropal	250 g				65			72					
Sannite	250 g							42					
Vertimec	250 ml	83									86		158
ADHERENTES													
Citowett	1 lt		39	23	35	28	26	31	31	25	35		32
Agridex	1 lt	23	26	25	31	26	29	21	25	20	26	29	29
Agrotin-S	1 lt	23		17	35	24	28	22		23	18		19
NUTRIENTES													
FOLIARES *													
Abonofol 20-20-20	1 kg	13	13	11	11	14	16	13	15	13	11	13	13
Abonofol 30-10-10	1 kg	10	12	10	11	13	15	16	14	11	11	13	11
Fertilon Combi 1	250 g	30		30	26	34	34	27	29	28	26	33	25
Multifrut	1 kg		15	14	13	19	15	15		14	13	15	14
Poliphos	1 kg			16	17	19	17			17	18		20
REGULADORES DE CRECIMIENTO *													
Activol	past	11	15		13	14	19	13	16	12	11	14	15
Aminofol	200 ml	52	48	59	40	50	44	60	38	47	42	48	45
Ergostim	200 ml			48	48	55	40	58	27	46	48	46	47
Pix	1 lt				115						112		118

Continúa

Conclusión

PRODUCTO	Unidad de Medida	Lambayeque	Lima	Loreto	Madre de Dios	Moquegua	Pasco	Piura	Puno	San Martín	Tacna	Tumbes	Ucayali
INSECTICIDAS													
Tamaron	1 lt	64	35	52	48	48	46	59	38	41	30	72	
Lannate 90	1 kg		163		199			127		165	217		
Metasystox	1 lt		74		73		70			67			
Lorsban 480 E	1 lt		48	79	60	61	52			57			
Baitroid TM 525 SL	1 lt	144	104		106		103		119	97	120		
Campal 250 CE *	1 lt		81		87				84	80			
Triona	4 lt		62		70		67			60		65	
FUNGICIDAS *													
Curzate	1 kg	66	71		81	71	59	68	76				
Manzate	1 kg	42	28	37	30	29	32	23	27	27			
Sulfa 80 PM	1 kg	22	14		15	11	14	24	17	14			
Kumulus	1 kg		14		15	16	15		15	14			
Cercobim	1 kg	140	133		130		105		120	132	131		
Polyram DF	1 kg	35	27		30	31	34	36	28	32			
Antracol	1 kg	49	32	38	35	32	35	32	30	35			36
Fitoraz	1 kg	125	76	110	90	80	90	77	82	80			
Ridomil	1 kg	117	78	111	85	86	75		88	77			
HERBICIDAS *													
Afalon 50 PM	1 kg		124		123		138		34	42			44
Gramoxone Super	1 lt	45	36	44	40	40	38			65			
Gesaprim	1 kg		68	75	73		45			60			
Goal	250 ml		59		60					60			
Folique	1 lt				34				33				
Roundup	1 lt	52	28	38					25	30			25
ACARICIDAS													
Kenyo	500 ml		83		68		100			91			
Peropal	250 g	79	64				40			70			
Sanmite	250 g		102				80						
Vertimec	250 ml		147										
ADHERENTES													
Citowett	1 lt		34		35		27		20	35			28
Agridex	1 lt	41	28	27	29		25		28	28			
Agrotin -S	1 lt		20	18	18	21	17		26				
NUTRIENTES													
FOLIARES *													
Abonofol 20-20-20	1 kg	14	12	14	13	12	12	12	11	13	12	8	
Abonofol 30-10-10	1 kg	14	11	10	13	11	12	12	11	12	12		
Fertilon Combi 1	250 g	32			28		21		29	28			
Multifrut	1 kg	22	12	19	12	14	13	15	16	13			
Poliphos	1 kg		17		19				14	18			
REGULADORES DE CRECIMIENTO *													
Activol	past	16	12	15	11	15	13	14	14	8	14	14	
Aminofol	200 ml	72	44		47		46		30	45			
Ergostim	200 ml	48	39		38								52
Pix	1 lt		124		120		105						

Fuente : Direcciones Regionales Agrarias-Dirección de Información Agraria
 Elaboración: Ministerio de Agricultura - Dirección General de Información Agraria - Dirección de Estadística

Cuadro N° 90
COSTOS DE TRACTOR/HORA, YUNTA/DIA Y JORNAL/DIA
SEGÚN DEPARTAMENTO
Mes : Noviembre 2007
(S/.)

Departamento	Tractor/hora	Yunta/día	Jornal/Día
Amazonas	40-80	25-60	10-20
Ancash	39-83	35-50	10-18
Apurímac	30-45	20-30	10-15
Arequipa	23-96	30-90	12-30
Ayacucho	30-85	15-35	10-28
Cajamarca	23-50	10-50	5-20
Cusco	28-63	10-30	5-20
Huancavelica	35-55	25-40	6-20
Huánuco	21-70	15-40	5-25
Ica	40-70	24-45	12-20
Junín	30-65	35-50	12-18
La Libertad	22-110	15-60	7-20
Lambayeque	42-100	20-60	8-26
Lima	40-90	16-80	10-20
Loreto	50-70	...	12-15
Madre de Dios	40-65	...	15-25
Moquegua	35-55	30-50	15-35
Pasco	35-70	40-50	10-18
Piura	90-95	25-40	10-15
Puno	28-55	25-30	9-18
San Martín	35-100	40-80	10-20
Tacna	40-85	...	15-20
Tumbes	45-60	50-80	15-20
Ucayali	53	...	6-17

... Sin información

Fuente: Direcciones Regionales Agrarias - Dirección de Información Agraria

Elaboración: Ministerio de Agricultura - Dirección General de Información Agraria - Dirección de Estadística

Cuadro N° 91
DISPONIBILIDAD Y PRECIO DE SEMILLA POR VARIEDAD, CATEGORÍA,
SEGÚN PRODUCTOR Y CULTIVAR
Mes : Noviembre - 2007

Estación experimental/ Cultivos	Variedad	Categoría	Disponibilidad (Kg.)	Precio (S/. x Kg.)
ESTACIÓN EXPERIMENTAL AGRARIA: SEDE CENTRAL				
Ubicación: Dpto. Lima				
Av. La Molina N° 1981 (Ex. Av. La Universidad)				
Telefax: 349-5955; 349-5631				
Frijol	INIA-404-CIFAC-90 105	Registrada	1 555,45	6,00
Estación Experimental: Vista Florida - Chiclayo				
Ubicación: Dpto. Lambayeque				
Arroz	Amazonas	Básica	112	20,00
	Amazonas	Registrada	2 320	4,75
	Capirona INIA	Básica	256	20,00
	Capirona INIA	Registrada	5 319	4,75
	INIA-502 Pitipo	Básica	274	20,00
	INIA-502 Pitipo	Registrada	1 874	4,75
	INIA-502 Pitipo	Certificada	15	2,50
Frijol	Viñor	Básica	110	20,00
	Bayo Mochica	Básica	226	10,00
	Bayo Mochica	Registrada	966	5,00
	Canario 2000	Básica	33	10,00
	Canario 2000	Registrada	530	5,00
Maíz	Larán mejorado-INIA	Registrada	49	5,00
	Maíz INIA 625	Autorizada	4 000	6,25
Estación Experimental: Canaan - Ayacucho				
Ubicación: Dpto. Ayacucho				
Av. Abancay s/n Canaan Bajo - Huamanga				
Telf: 064-816493				
Arveja	INIA -103 Remate	Registrada	840	10,00
Kiwicha	Oscar Blanco	Común	1 940	3,50
Quinua	Blanca Junín	Común	1 790	3,00
Trigo	INIA 405 San Isidro	Básica	3 000	3,00
Estación Experimental: Andenes - Cusco				
Ubicación: Dpto. Cusco				
Av. Micaela Bastidas NC 310-314 Wanchac -Cusco				
Telf.: 084-232871				
Frijol	INIA 408 Suma Puga	Básica	2 807	3,50
	Jacinto INIA	Básica	559	3,50
Cebada	INIA 411 San Cristóbal	Básica	510	1,80
	INIA 411 San Cristóbal	Registrada	497	1,40
	Grifñon	Básica	107	1,80
	Grifñon	Registrada	48	1,40
Haba	INIA 409 Munay Angélica	Registrada	2 719	3,00
Quinua	Blanca de Junín	Común	343	3,50
Trigo	INIA 405 San Isidro	Básica	52	2,50
kiwicha	INIA 414 Taray	Común	696	3,50

Continúa

Conclusión

Estación experimental/ Cultivos	Variedad	Categoría	Disponibilidad (Kg.)	Precio (S/. x Kg.)
------------------------------------	----------	-----------	---------------------------	------------------------

Estación Experimental: Pucallpa-Ucayali
Ubicación: Dpto. Ucayali

Arroz	Capirona INIA	Registrada	35	3,00
	Capirona INIA	Autorizada	8 181	2,00
Maíz	Marginal 28 - T	Certificada	5 352	3,00

Estación Experimental: Santa Ana - Huancayo
Ubicación: Dpto. Junín
Fundo Sta Ana - Anexo Hualahoyo. Dist. El Tambo-Huancayo
Telf.: 064-246206

Tarwi	Andenes 90	Común	640	6,00
-------	------------	-------	-----	------

Ubicación: Dpto. Cajamarca
Jr. Wiracocha S/n Baños del Inca
Telf.: 044-821386

Arveja	INIA 103 Remate	Registrada	350	10,00
Maíz Amiláceo	Canchero 401	Básica	216	4,00
	Choclero 101	Básica	1 002	5,00
	Choclero 101	Registrada	1 280	5,00
	INIA 603 Choclero	Registrada	800	5,00
	INIA- 601	Básica	149	6,00
	INIA -601	Registrada	728	5,50
	INIA- 604 Morado	Básica	350	5,00

Estación Experimental ILLPA : Puno
Ubicación: Dpto. Puno
Rinconada de Salcedo S/n - Puno
Telf.: 054-363812 - 054-622760

Quinua	Blanca de Juli	Común	1 166	2,00
	Kancolla	Común	859	2,00
	Pasankalla	Común	6 909	2,00
Cañihua	Cupi	Común	110	2,00
	Illpa INIA	Común	161	2,00

Estación Experimental: Porvenir-Tarapoto
Ubicación: Dpto. San Martín

Algodón	INIA 801 BJA 594	Básica	108	8,00
		Registrada	57	5,00
Arroz	INIA 507- La Conquista	Registrada	5 000	3,00

Estación Experimental San Roque: Iquitos
Ubicación: Dpto. Loreto
Av. San Roque S/n Alt. Km. 5 de la Av. Abelardo Quiñones
Telef.: 094 - 263410; Telefax : 094 -260732

Arroz	Capirona INIA	Certificada	2 633	3,00
-------	---------------	-------------	-------	------

Fuente : Instituto Nacional de Investigación Agraria (INIA) - Programa Nacional de Transferencia de Tecnología Proyecto de Producción de Semillas y Reproductores.

Elaboración: Ministerio de Agricultura-Dirección General de Información Agraria- Dirección de Estadística.

Cuadro N° 92
COBERTURA DE AREAS A SEMBRAR CON LA DISPONIBILIDAD DE SEMILLA
Mes : Noviembre - 2007

Cultivo	Disponibilidad de semilla (Kg.)	Requerimiento semilla / ha (Kg.)	Cobertura (ha.)
TOTAL	69 472		2 402
Arroz	26 129	75	348
Arveja	1 190	60	20
Algodón	165	50	3
Maíz Amiláceo	13 877	60	231
Frijol	6 725	25	269
Quinoa	11 067	12	922
Kiwicha	2 636	5	527
Haba	2 719	120	23
Trigo	3 052	140	22
Cañihua	110	9	12
Tarwi	640	50	13
Cebada	1 162	100	12

Fuente: Instituto Nacional de Investigación Agraria (INIA)

Elaboración: Ministerio de Agricultura-Dirección General de Información Agraria- Dirección de Estadística.

Cuadro N° 93
DISPONIBILIDAD Y PRECIO DE PLANTONES POR ESTACIÓN EXPERIMENTAL
SEGÚN CULTIVAR Y ESPECIE
Mes : Noviembre - 2007

Estación Experimental/Especie	Variedad	Número Plantones	Precio S/. x Plantón
ESTACIÓN EXPERIMENTAL AGRARIA: SEDE CENTRAL			
Ubicación: Dpto. Lima			
Av. La Molina N° 1981 (Ex. Av. La Universidad)			
Telefax: 349-5955; 349-5631			
Chirimoyo	Cumbe (injerto)	54	8,00
	Criollo (patrón)	22	2,50
Granadilla	Criollo (injerto)	176	8,00
	La Molina (patrón)	63	8,00
Lúcumo	Palo (patrón)	1 051	2,50
	Seda (injerto)	659	8,00
Mango	Kent (injerto)	507	8,00
	Haden (injerto)	211	8,00
	Tomy Atkins (injerto)	23	8,00
	Cambodiano (patrón)	503	2,50
Maracayá	Criollo (patrón)	1 025	2,50
Melocotonero	Okinawa (patrón)	195	2,50
Noni	Eco tipo Superior (injerto)	1	8,00
Pecano	Munición (patrón)	339	8,00
Estación Experimental: Andenes - Cusco			
Ubicación: Dpto. Cusco			
Chirimoyo	Eco tipos Superiores (injerto)	228	5,00
Naranja	Washington (injerto)	66	5,00
Palto	Duke (patrón)	26	2,50
Estación Experimental: Donoso - Huaral			
Km. 5.6 Carretera Huaral - Chancay			
Guanabano	Guanabano (Injerto)	1 116	5,00
Guaranguillo	Guaranguillo	3 707	0,50
Lúcumo	Seda (Injerto)	2 430	6,00
Mandarino	Cleopatra (patrón)	3 936	2,00
	Satsuma tempranera (injerto)	1 236	5,00
Melocotonero	Huayco Rojo (injerto)	3 883	3,00
	Okinawa (Patrón)	2 000	1,00
Naranja	Washintón Navel (injerto)	372	5,00
Estación Experimental: Illpa -Puno			
Ubicación: Dpto. Puno			
Limón	Sutil (injerto)	169	5,00
	Rugoso (patrón)	790	3,00
Mandarina	Cleopatra (patrón)	2 440	3,00
Chirimoyo	Criollo Moqueguano (patrón)	1 309	3,00
	Cumbe (injerto)	600	5,00
Damasco	Criollo (Injerto)	189	7,00
Durazno	Amarillo (Injerto)	9	6,00
	Okinawa (patrón)	270	4,00
Lúcumo	Terciopelo (patrón)	1 423	5,00
Manzano	Ana de Israel (injerto)	24	5,00
	California (injerto)	114	5,00
	D. Valdivia (injerto)	66	5,00
	Sipa c-6 (injerto)	26	5,00
Vid	Quebranta (estolón)	426	2,00
	Cardinal (patrón)	14	2,00
	Moscate (patrón)	493	2,00
	Negra corriente (patrón)	2 421	2,00
	Thompson Seedles (patrón)	77	2,00
Palta	Duke 7 (injerto)	1 848	2,50

Continúa

Conclusión

Estación Experimental/Especie	Variedad	Número Plantones	Precio S/. x Plantón
Estación Experimental: Pucallpa-Ucayali			
Ubicación: Dpto. Ucayali			
Limonero	Tahití (injerto)	17	3,50
	Sutil (injerto)	7	3,50
	Rugoso (patrón)	3 777	1,00
Mango	Común (patrón)	1 157	1,00
Mandarino	San Martín (injerto)	13	3,50
Naranja	Tangelo (injerto)	9	3,50
	Valencia (injerto)	9	3,50
Anona	Anona (patrón)	5	1,00
Araza	Araza (patrón)	437	1,00
Camú Camú	Plántulas (patrón)	1 967	1,00
Carambola	Carambola (patrón)	107	1,00
Pijuayo	Pijuayo (patrón)	171	1,00
Canela	Canela (patrón)	126	1,00
Aguaje	Aguaje (patrón)	3	1,00
Almendra	Almendra (patrón)	18	1,00
Estación Experimental: San Roque - Iquitos			
Ubicación: Dpto. Loreto			
Limón	Rugoso (patrón)	3 000	1,00
	Tahití (injerto)	891	3,00
Mandarino	Cleopatra (injerto)	250	3,00
	Roja Española	39	3,00
	San Diego	18	3,00
Naranja	San Martín	18	3,00
	Valenciaia	49	3,00
Pomelo	Tangelo	162	3,00
	Pomelo (injerto)	28	3,00
Lima Dulce	N.D. (plantón)	10	3,00
Araza	Araza	50	2,00
Cacao	Cacao	540	2,00
Cafeto	Cafeto	90	2,00
Carambola	Carambola (patrón)	146	2,00
Copoazu	Copoazu (patrón)	16	2,00
Guanábano	Guanábano (patrón)	616	2,00
Camú Camú	Camú Camú	580	0,50
Sacha Inchi	Sacha inchi	10	2,00
Mango	Chico rico	20	2,00
Noni	Noni	35	2,00
Palmera Hawaiana	No determinado (plantón)	45	2,00
Zapote	Zapote	15	2,00
Estación Experimental: Santa Ana - Huancayo			
Fundo Sta Ana - Anexo Hualahoyo. Dist. El Tambo-Huancayo			
Ciruelos	Gota de Oro (injerto)	3	6,00
	Imperial (injerto)	12	6,00
Durazno	Florida 39 (injerto)	37	6,00
	Dixie red (injerto)	19	6,00
	California	39	6,00
	Huayco Rojo (injerto)	228	6,00
	Huaycott Amarillo	138	6,00
Manzano	Oro Azteca	29	6,00
	Ana de Israel	106	6,00
	California	243	6,00
	Santa Rosa	304	6,00
Peral	Winter banana	170	6,00
	Gigante de Yucay	66	6,00
Estación Experimental: Vista Florida - Chiclayo			
Ubicación: Dpto. Lambayeque			
Mango	Kent/saygón (plantón)	505	3,50
	Kent/Cambodiano (plantón)	756	3,50
	Kent/Chulucanas (plantón)	985	3,50
	Kent/Chulucanas (plantón)	450	3,50
	Kent/Saygón (plantón)	98	3,50
	Edward/Saygón (plantón)	78	3,50
	Edward/Cambodiano (plantón)	42	3,50
Estación Experimental: Canaan - Ayacucho			
Ubicación: Dpto. Ayacucho			
Av. Abancay S/n Canaan Bajo - Huamanga			
Telf.: 064-816493			
Chirimoyo	Nativo (Pepa-Semilla)	695	1,00
Lúcumo	Nativo (Pepa-Semilla)	1 190	1,00
Palto	Mexicano (Pepa-Semilla)	1 185	1,00

Fuente: Instituto Nacional de Investigación Agraria (INIA) - Programa Nacional de Transferencia de Tecnología. Proyecto de Producción de Semillas y Reproductores.

Elaboración: Ministerio de Agricultura-Dirección General de Información Agraria- Dirección de Estadística.

Cuadro N° 94
DISPONIBILIDAD Y PRECIO DE REPRODUCTORES POR ESTACIÓN EXPERIMENTAL,
SEGÚN RAZA O LÍNEA
Mes : Noviembre - 2007

Estación experimental/ Especie	Raza o línea	Cantidad disponible	Precio-unidad (S/. x cabeza)
Estación Experimental: INIA-LIMA			
Ubicación: Dpto. Lima			
Cuyes	Mejorados (macho)	276	15,00
	Mejorados (hembra)	246	15,00
Ovinos	Black Belly (hembra)	7	150,00
	Black Belly (macho)	2	150,00
Estación Experimental: Donoso - Huaral			
Km. 5.6 Carretera Huaral - Chancay			
Cuyes	Inti (macho)	30	15,00
	Inti (hembra)	8	15,00
	Andina (macho)	50	15,00
	Andina (hembra)	7	15,00
	Perú (macho)	80	15,00
	Perú (hembra)	15	15,00
	P,A,I engorde (macho)	80	8,00
Estación Experimental: Vista Florida - Chiclayo			
Ubicación: Dpto. Lambayeque			
Cuy	Perú (macho)	5	15,00
	Andina (macho)	9	15,00
	Inti (macho)	4	15,00
Pato	Mejorado (macho)	1	30,00
Ovino	Black Belly (macho)	4	175,00
	Pely Buey (macho)	2	175,00
Estación Experimental: Baños del Inca			
Ubicación: Dpto. Cajamarca			
Cuyes	Tipo I (macho) recría	35	18,00
	Tipo I (hembra) recría	30	18,00
	Tipo II (macho)	20	18,00
Conejos	California (macho)	5	18,00
	California (hembra) recría	4	18,00
	Moteado Negro (macho)	4	18,00
	Moteado Negro (macho) recría	4	18,00
	Chinchilla (macho)	3	15,00
	Nueva Zelandia (macho) recría	3	18,00
Estación Experimental: Canaan - Ayacucho			
Ubicación: Dpto. Ayacucho			
Cuyes	Línea Inti (macho) recría	25	18,00
	Línea Andina (macho) recría	25	18,00
	Raza Perú (macho) recría	29	18,00

Continúa

Conclusión

Estación experimental/ Especie	Raza o línea		Cantidad disponible	Precio-unidad (S/. x cabeza)
Estación Experimental: Santa Ana				
Ubicación: Dpto. Huancayo				
Vacunos	Brown Swiss	(macho)	3	350,00
Estación Experimental: Illpa - Puno				
Ubicación: Dpto. Puno				
Cuyes	Línea Inti	(macho)	30	10,00
	Línea Inti	(hembra)	37	15,00
	Raza andina	(hembra)	13	15,00
	Raza andina	(macho)	26	10,00
	Raza Perú	(hembra)	139	15,00
	Raza Perú	(macho)	30	10,00
Estación Experimental: Porvenir-Tarapoto				
Ubicación: Dpto. San Martín				
Patos	Mejorados	(macho)	50	15,00
	Mejorados	(hembra)	50	15,00
ovinos	Pely buey	(macho)	15	150,00
	Pely buey	(hembra)	15	150,00
Porcinos	Landrace	(macho)	1	150,00
	Landrace	(hembra)	3	150,00
Vacunos	GYR/Brown Swiss	(macho)	4	1 300,00
Estación Experimental: Los Andenes-Cusco				
Ubicación: Dpto. Cusco				
Cuyes	Inti	(macho) - destetado	16	8,00
	Inti	(hembra)- destetado	12	10,00
	Inti	(hembra)- recría	1	25,00
	Inti	(macho) - recría	124	20,00
	Andina	(hembra) - recría	184	20,00
	Andina	(hembra) - recría	20	20,00
	Andina	(hembra) - destetado	18	10,00
	Andina	(macho) - destetado	15	8,00
	Perú	(hembra) - recría	40	25,00
	Perú	(macho) - recría	208	20,00
	Perú	(macho) - destetado	22	8,00
	Perú	(hembra) - destetado	22	10,00

Fuente: Instituto Nacional de Investigación Agraria (INIA) - Programa Nacional de Transferencia de Tecnología Proyecto de Producción de Semillas y Reproductores

Elaboración: Ministerio de Agricultura-Dirección General de Información Agraria- Dirección de Estadística.

Dispositivos Legales



Descripción	Pág.
Leyes, decretos, resoluciones relacionadas con el sector agropecuario, publicadas en el diario Oficial "El Peruano", durante el mes de Noviembre 2007.	177

01/11/2007

RESOLUCIÓN MINISTERIAL N° 634-2007-AG

Aprueban Convenio de Licencia de Uso de la Marca VICUÑA - PERÚ entre el CONACS y la empresa International Vicuña Consortium.

RESOLUCIÓN MINISTERIAL N° 631-2007-AG

Designan Administrador Técnico del Distrito de Riego Tacna de la Dirección Regional Agraria Tacna.

DECRETO SUPREMO N° 029-2007-AG

Aprueban Reglamento de Sistema Sanitario Avícola.

02/11/2007

No Hubo Normas del Sector.

03/11/2007

No Hubo Normas del Sector.

04/11/2007

No Hubo Normas del Sector.

05/11/2007

No Hubo Normas del Sector.

06/11/2007

No Hubo Normas del Sector.

07/11/2007

RESOLUCIÓN MINISTERIAL N° 643-2007-AG

Oficializan el "XII Encuentro Nacional de Productores Ecológicos del Perú y VII Festival Nacional de la Agrobiodiversidad", a realizarse en la ciudad de Piura.

RESOLUCIÓN MINISTERIAL N° 646-2007-AG

Modifican el TUO del Reglamento del Cultivo del Algodonero para los Valles de la Costa Peruana.

08/11/2007

RESOLUCIÓN MINISTERIAL N° 651-2007-AG

Designan representantes titular y altermo de la Alta Dirección del Ministerio ante la Comisión Nacional de Semillas - CONASE.

RESOLUCIÓN SUPREMA N° 035-2007-AG

Autorizan viaje de servidores del SENASA a China para visitar zonas productoras de cítricos.

RESOLUCIÓN MINISTERIAL N° 650-2007-AG

Designan Gerente Departamental de Ancash del PRONAMACHCS.

RESOLUCIÓN MINISTERIAL N° 652-2007-AG

Encargan funciones de diversos Subgerentes en la Gerencia de Manejo de Recursos Naturales y Cambio Climático del PRONAMACHCS.

RESOLUCIÓN MINISTERIAL N° 649-2007-AG

Designan Asesor Técnico de la Gerencia General del PRONAMACHCS.

RESOLUCIÓN MINISTERIAL N° 647-2007-AG

Designan Directora Ejecutiva del Proyecto Especial Binacional Puyango Tumbes del INADE.

RESOLUCIÓN JEFATURAL N° 392-2007-AG-SENASA

Aprueban formatos de Certificados de Vacunación individual y colectivo referentes a las enfermedades de Ántrax, Carbunco Sintomático y Edema Maligno.

09/11/2007**RESOLUCIÓN MINISTERIAL N° 657-2007-AG**

Dejan sin efecto la R.M. N° 1112-2006-AG.

RESOLUCIÓN MINISTERIAL N° 653-2007-AG

Designan asesor del Despacho Ministerial.

RESOLUCIÓN MINISTERIAL N° 658-2007-AG

Designan Coordinador Nacional del Programa para el Desarrollo de la Amazonia - PROAMAZONIA.

10/11/2007**RESOLUCIÓN MINISTERIAL N° 667-2007-AG**

Exoneran de proceso de selección la adquisición de bienes y servicios necesarios para acondicionar locales del Ministerio afectados por sismos.

RESOLUCIÓN MINISTERIAL N° 669-2007-AG

Exoneran de proceso de selección la contratación del servicio de seguridad y vigilancia de la Sede Central del Ministerio.

RESOLUCIÓN MINISTERIAL N° 668-2007-AG

Exoneran de proceso de selección la contratación de Programa de Seguros.

RESOLUCIÓN MINISTERIAL N° 608-2007-AG

Designan Director de Contabilidad de la Oficina General de Administración del Ministerio de Agricultura.

11/11/2007**RESOLUCIÓN MINISTERIAL N° 664-2007-AG**

Designan Jefe de la Oficina de Presupuesto de la Oficina General de Presupuesto y Planificación del INADE.

RESOLUCIÓN MINISTERIAL N° 662-2007-AG

Designan representantes titular y alterno del Ministerio que integrarán el Consejo de la Cadena Maíz Amarillo Duro - Avicultura- Porcicultura.

RESOLUCIÓN MINISTERIAL N° 663-2007-AG

Designan Subgerente de Promoción de la Gerencia de Estudios del INADE.

RESOLUCIÓN MINISTERIAL N° 665-2007-AG

Designan Jefe de la Oficina de Planificación de la Oficina General de Presupuesto y Planificación del INADE.

RESOLUCIÓN MINISTERIAL N° 670-2007-AG

Designan nuevos integrantes del Consejo Directivo del Proyecto de Investigación y Extensión Agrícola - INCAGRO.

RESOLUCIÓN MINISTERIAL N° 661-2007-AG

Aprueban Convenio de Licencia de Uso de la Marca VICUÑA-PERU suscrito con la empresa Alturas y Mares del Perú - Almar del Perú S.R.L.

RESOLUCIÓN MINISTERIAL N° 666-2007-AG

Designan representante del Ministerio ante el CCIDEP.

12/11/2007

No Hubo Normas del Sector.

13/11/2007

No Hubo Normas del Sector.

14/11/2007

RESOLUCIÓN GERENCIAL N° 032-2007-INRENA-OSINFOR

Declaran la caducidad del derecho de concesión y sancionan con multa a la empresa Selva Americana S.A. por infracciones a la legislación forestal y de fauna silvestre.

RESOLUCIÓN JEFATURAL N° 00278-2007-INIA

Designan Director General de la Oficina General de Planificación del INIA.

RESOLUCIÓN JEFATURAL N° 00279-2007-INIA

Designan Asesor Técnico de la Jefatura del INIA.

RESOLUCIÓN JEFATURAL N° 00281-2007-INIA

Designan Director de la Estación Experimental "Pucallpa" - Ucayali del INIA.

RESOLUCIÓN JEFATURAL N° 00276-2007-INIA

Designan Director General de Extensión Agraria del INIA.

RESOLUCIÓN SUPREMA N° 036-2007-AG

Autorizan viaje de Asesor del Despacho Ministerial y de funcionario del SENASA a la República Popular China para participar en Misión Técnico Comercial y en la Feria ICE 2007.

RESOLUCIÓN JEFATURAL N° 00280-2007-INIA

Designan Director General de Investigación Agraria del INIA.

RESOLUCIÓN JEFATURAL N° 00282-2007-INIA

Encargan funciones de Directora de la Estación Experimental Agraria "Vista Florida" - Chiclayo del INIA.

RESOLUCIÓN GERENCIAL N° 039-2007-INRENA-OSINFOR

Declaran la caducidad del derecho de concesión y sancionan con multa a la empresa Forestal Ghire S.A.C. por infracciones a la legislación forestal y de fauna silvestre.

15/11/2007

No Hubo Normas del Sector.

16/11/2007

No Hubo Normas del Sector.

17/11/2007

RESOLUCIÓN JEFATURAL N° 00293-2007-INIA

Designan Director de la Estación Experimental Agraria "El Porvenir" - Tarapoto del INIA.

RESOLUCIÓN JEFATURAL N° 00292-2007-INIA

Dejan sin efecto la R.J. N°00281-2007-INIA y ratifican a Director de la Estación Experimental Agraria "PUCALLPA"-Ucayali del INIA.

18/11/2007

No Hubo Normas del Sector.

19/11/2007

RESOLUCIÓN DE INTENDENCIA N° 152-2007-INRENA-IFFS

Declaran finalizados procedimientos administrativos para fines de concesiones de forestación y reforestación mayores a 3000 ha y menores a 40000 ha.

20/11/2007

No Hubo Normas del Sector.

21/11/2007

RESOLUCIÓN JEFATURAL N° 434-2007-AG-SENASA

Exoneran de proceso de selección la adquisición de insecticida GF-120 (Spinosad) para el Proyecto SNIP N° 9648 "Establecimiento de Niveles de Escasa Prevalencia de Moscas de la Fruta en el Valle del Alto Jequetepeque".

FE DE ERRATA N° Fe de Erratas

Fe de Erratas Resolución Suprema N° 036-2007-AG publicada en nuestra edición del día 14 de noviembre de 2007.

22/11/2007

RESOLUCIÓN MINISTERIAL N° 678-2007-AG

Modifican artículo de la R.M. N° 0889-2004-AG referente a las funciones de la Unidad de Coordinación y Apoyo a la Descentralización.

RESOLUCIÓN JEFATURAL N° 264-2007-INRENA

Encargan la Jefatura de la Reserva Nacional Pacaya Samiria.

RESOLUCIÓN SUPREMA N° 037-2007-AG

Autorizan viaje de funcionarios del CONACS a Bolivia para participar en reunión de la Comisión Técnica Administradora del Convenio de la Vicuña.

23/11/2007

RESOLUCIÓN DIRECTORAL N° 45-2007-AG-SENASA-DSV

Modifican la R.D. N° 017-2006-AG-SENASA-DSV.

RESOLUCIÓN MINISTERIAL N° 679-2007-AG

Designan Coordinador de la Unidad de Administración del Programa de Promoción a la Formalización del Comercio Algodonero de las variedades Tangüis, Pima, Supima, Del Cerro, Hazera y otras producidas en el Perú.

RESOLUCIÓN JEFATURAL N° 00297-2007-INIA

Designan Director de la Estación Experimental Agraria "Donoso" - Huaral del INIA.

24/11/2007

RESOLUCIÓN MINISTERIAL N° 684-2007-AG

Designan Director de la Dirección de Cultivos de la Dirección General de Promoción Agraria del Ministerio.

RESOLUCIÓN MINISTERIAL N° 682-2007-AG

Encargan funciones de Gerente de Planificación del INRENA.

RESOLUCIÓN MINISTERIAL N° 683-2007-AG

Dan por concluida designación de Asesor del Despacho Ministerial.

RESOLUCIÓN MINISTERIAL N° 685-2007-AG

Modifican artículo del Reglamento de Organización y Funciones de la Autoridad Autónoma de la Cuenca Hidrográfica Chillón - Rímac - Lurín.

RESOLUCIÓN JEFATURAL N° 444-2007-AG-SENASA

Encargan funciones de Director General de la Oficina de Centros de Diagnóstico y Producción del SENASA.

25/11/2007

No Hubo Normas del Sector.

26/11/2007

RESOLUCIÓN GERENCIAL N° 041-2007-INRENA-OSINFOR

Declaran caducidad de derecho de aprovechamiento forestal otorgado a Agrupación Forestal Río Las Piedras S.A.C. - AFORLAP S.A.C.

RESOLUCIÓN GERENCIAL N° 040-2007-INRENA-OSINFOR

Amplían efectos de la Res. N° 025-2007-INRENA-OSINFOR iniciando procedimiento administrativo único contra el concesionario Explotadora de Negocios Amazónicos S.A.C. por presunta comisión de causal de caducidad.

27/11/2007

No Hubo Normas del Sector.

28/11/2007

RESOLUCIÓN SUPREMA N° 038-2007-AG

Disponen la rectificación del nombre de Caina por el nombre de "Comunidad Campesina de Cayna" en la Región de Huánuco.

RESOLUCIÓN SUPREMA N° 039-2007-AG

Rectifican resolución y disponen rectificación de nombre de la Comunidad Campesina de "Yunguy" en el Registro Nacional de Comunidades Campesinas y en la partida correspondiente de los Registros Públicos.

29/11/2007

RESOLUCIÓN MINISTERIAL N° 698-2007-AG

Modifican Textos Únicos de Procedimientos Administrativos del CONACS, INADE, INIA, INRENA y SENASA.

RESOLUCIÓN MINISTERIAL N° 696-2007-AG

Modifican Textos Únicos de Procedimientos Administrativos del CONACS, INADE, INIA, INRENA y SENASA.

RESOLUCIÓN MINISTERIAL N° 699-2007-AG

Modifican Textos Únicos de Procedimientos Administrativos del CONACS, INADE, INIA, INRENA y SENASA.

RESOLUCIÓN DIRECTORAL N° 1425-2007-AG-SENASA-DIAIA

Relación de plaguicidas agrícolas que no cuentan con registro vigente al 26 de noviembre 2007.

DECRETO SUPREMO N° 030-2007-AG

Precisan proceso de fusión múltiple dispuesto por DD.SS. N°s. 012 y 014-2007-AG, sobre transferencia de funciones y competencias del CONACS a los Gobiernos Regionales.

RESOLUCIÓN MINISTERIAL N° 695-2007-AG

Modifican Textos Únicos de Procedimientos Administrativos del CONACS, INADE, INIA, INRENA y SENASA.

RESOLUCIÓN MINISTERIAL N° 697-2007-AG

Modifican Textos Únicos de Procedimientos Administrativos del CONACS, INADE, INIA, INRENA y SENASA.

30/11/2007

RESOLUCIÓN GERENCIAL N° 042-2007-INRENA-OSINFOR

Inician procedimiento administrativo único al concesionario Empresa Maderera Copacabana Puerto Maldonado S.A.C. por presunta comisión de causales de caducidad.