

Ministerio de Agricultura  
del Perú

# Estadística Agraria Mensual

Marzo 2008

---

Hecho el depósito legal en la Biblioteca Nacional  
del Perú N° 96-1523  
Razón social: Dirección General de Información Agraria  
Ministerio de Agricultura  
Domicilio: Jr. Yauyos 258, 8º piso. Cercado de Lima. Lima1

---

Diseño e Impresión: DGIA-MINAG  
Tiraje: 600 ejemplares  
Mayo 2008

# Presentación

La Dirección General de Información Agraria del Ministerio de Agricultura, como órgano normativo y conductor del Sistema de Información Agraria (SIAG), presenta el documento "**Estadística Agraria Mensual**", correspondiente al mes de marzo del 2008.

Este documento está dirigido a productores, empresarios, exportadores, comercializadores, analistas y todas aquellas personas vinculadas a la actividad agraria, a quienes queremos facilitarles el proceso de toma de decisiones mediante la provisión de información clara y oportuna.

La presente publicación brinda información de los principales indicadores relacionados con la producción, comercialización, agroindustria, comercio exterior, hidrometeorología e insumos para la producción, los cuales han sido elaborados con datos proporcionados por los organismos públicos descentralizados del sector agrario, así como instituciones públicas y privadas.

De acuerdo a los datos contenidos en este boletín, en el mes de marzo el Valor de la Producción Agropecuaria *-valorizada a precios del año base 1994-* registró un incremento de 0,4% con relación al mismo mes del año 2007, el subsector agrícola disminuyó en 0,5%; mientras que el subsector pecuario tuvo un crecimiento de 1,8%.

En el período enero - marzo, el Valor de la Producción Agropecuaria presenta una variación positiva de 2,2% con relación al mismo período del año anterior. El subsector agrícola presenta un crecimiento de 2,2% mientras que el subsector pecuario se incrementó en 2,3%.

Referente a la campaña agrícola 2007-2008 en el periodo agosto-marzo, se tiene un avance de 1 723,350 has sembradas, área que representa una disminución de 1,0% *-o sea 18 260 has menos-* con relación al mismo período de la campaña anterior donde se ejecutaron 1 741,610 has.

**Dirección General de Información Agraria  
MINISTERIO DE AGRICULTURA**

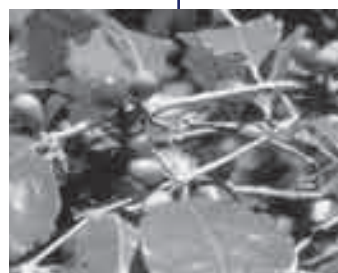

Presentación

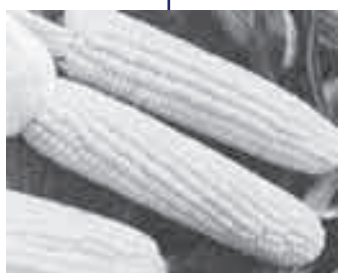

# Contenido

<b>INDICADORES ECONOMICOS</b>	<b>5</b>
<b>INDICADORES PRODUCTIVOS</b>	<b>25</b>
Subsector agrícola	27
Subsector pecuario	57
Subsector agroindustrial	110
<b>COMERCIALIZACION</b>	<b>115</b>
Precios	117
Abastecimiento	139
<b>COMERCIO EXTERIOR</b>	<b>147</b>
Exportación	149
Importación	153
Cotizaciones	159
<b>HIDROMETEOROLOGIA</b>	<b>161</b>
<b>INSUMOS</b>	<b>169</b>
Fertilizantes	171
Costo de tractor, yunta y jornal	175
Semillas	176
<b>DISPOSITIVOS LEGALES</b>	<b>183</b>

# Indicadores Agroeconómicos

# Indicadores Agroeconómicos

Cuadro	Descripción	Pág.
1	Valor de la Producción Agropecuaria, según subsectores. Período: Marzo 2007/2008 (millones de nuevos soles a precios 1994)	7
2	Valor de la Producción Agropecuaria, según subsectores y principales productos. Período: Marzo 2007/2008 (millones de nuevos soles 1994 )	8
3	Producción Agropecuaria, según subsectores y principales productos. Período: Marzo 2007/2008 (miles de t)	10
4	Valor de la Producción Agropecuaria, según subsectores y principales productos. Período: Marzo 2000-2008 (millones de nuevos soles a precios 1994)	12
5	Producción agropecuaria, según subsectores y principales productos. Período: Marzo 2000/2008 (miles de t)	14
6	Variación porcentual del Valor de la Producción Agropecuaria, según subsectores y principales productos. Mes: Marzo 2000-2008	16
7	Evaluación de la producción agroindustrial según principales productos. Período: Marzo 2007/2008 (millones de nuevos soles 1974)	18
8	Índice de precios promedio mensual al consumidor en Lima Metropolitana y variación porcentual 2005/2008	19
9	Inflación general y de alimentos. Período: Enero-Diciembre 2007 y Marzo 2008	20
10	Tipo de cambio promedio mensual compra-venta del dólar norteamericano, según mes (S/. x US\$)	21
11	Tipo de cambio diario, compra-venta (S/ x US\$)	22
12	Tasas de interés activas y pasivas en moneda nacional y extranjera promedio de la banca múltiple	23

Cuadro N° 1

**VALOR DE LA PRODUCCIÓN AGROPECUARIA, SEGÚN SUBSECTORES**  
(millones de nuevos soles a precios 1994)

Sector/Subsector	enero-marzo		Var. %
	2007 <sup>p/</sup>	2008 <sup>p/</sup>	
<b>SECTOR AGROPECUARIO</b>	<b>4 024,245</b>	<b>4 114,275</b>	<b>2,2</b>
<b>Subsector Agrícola</b>	<b>2 279,857</b>	<b>2 329,582</b>	<b>2,2</b>
Consumo humano	1 278,454	1 300,061	1,7
Consumo industrial	488,081	513,759	5,3
Pastos cultivados	253,425	257,251	1,5
Otros	259,897	258,512	-0,5
<b>Subsector Pecuario</b>	<b>1 744,387</b>	<b>1 784,693</b>	<b>2,3</b>
Carne	1 307,783	1 338,601	2,4
Huevo	138,536	135,936	-1,9
Leche	199,450	210,839	5,7
Fibra	17,220	17,827	3,5
Lana	29,961	28,863	-3,7
Otros	51,438	52,627	2,3

<sup>p/</sup> Preliminar

Elaboración: Ministerio de Agricultura-Dirección General de Información Agraria-Dirección de Estadística

Cuadro N° 2

**VALOR DE LA PRODUCCIÓN AGROPECUARIA  
SEGÚN SUBSECTORES Y PRINCIPALES PRODUCTOS  
(millones de nuevos soles a precios 1994)**

Principales productos	enero-marzo			marzo		
	2007 <sup>P/</sup>	2008 <sup>P/</sup>	Var. %	2006 <sup>P/</sup>	2007 <sup>P/</sup>	Var. %
<b>SECTOR AGROPECUARIO</b>	<b>4 024,245</b>	<b>4 114,275</b>	<b>2,2</b>	<b>1 472,413</b>	<b>1 478,577</b>	<b>0,4</b>
<b>Subsector Agrícola</b>	<b>2 279,857</b>	<b>2 329,582</b>	<b>2,2</b>	<b>867,912</b>	<b>863,470</b>	<b>-0,5</b>
Arroz Cáscara	171,037	175,510	2,6	65,066	63,971	-1,7
Cebada Grano	0,285	0,111	-61,1	0,272	0,101	-63,0
Maíz Amiláceo	3,999	3,950	-1,2	2,478	2,778	12,1
Quinua	1,275	0,728	-42,9	1,275	0,728	-42,9
Trigo	0,071	0,096	36,0	0,066	0,082	25,9
Papaya	19,216	18,470	-3,9	5,609	5,167	-7,9
Piña	22,002	21,668	-1,5	7,062	7,192	1,8
Plátano	135,136	134,998	-0,1	47,186	44,076	-6,6
Ajo	18,579	18,699	0,6	6,203	7,097	14,4
Cebolla	35,369	31,190	-11,8	10,980	10,685	-2,7
Maíz Choclo	51,711	48,913	-5,4	21,207	19,146	-9,7
Tomate	18,809	21,450	14,0	4,225	7,838	85,5
Arveja Grano Verde	21,423	19,848	-7,4	10,525	8,925	-15,2
Haba Grano Verde	12,074	9,639	-20,2	6,030	4,724	-21,7
Arveja Grano Seco	0,284	0,274	-3,8	0,217	0,099	-54,4
Frijol Grano Seco	9,311	9,096	-2,3	3,163	2,545	-19,6
Haba Grano Seco	0,188	0,238	26,5	0,151	0,160	5,6
Pallar Grano Seco	0,359	0,468	30,5	0,035	0,105	197,5
Camote	14,840	8,156	-45,0	6,443	3,674	-43,0
Olluco	8,308	8,354	0,6	4,192	4,378	4,4
Papa	313,254	318,466	1,7	139,302	140,789	1,1
Yuca	96,584	88,194	-8,7	30,875	27,647	-10,5
Coco	2,310	2,288	-1,0	0,728	0,755	3,7
Limón	29,959	25,302	-15,5	10,697	8,028	-25,0
Mandarina	13,681	8,794	-35,7	6,570	6,283	-4,4
Mango	39,338	89,503	127,5	4,104	10,411	153,6
Manzana	34,231	27,872	-18,6	13,257	9,772	-26,3
Naranja	18,241	19,097	4,7	6,806	7,245	6,4
Palta	17,768	20,179	13,6	8,564	9,920	15,8
Pecana	0,000	0,002	0,0	0,000	0,002	0,0
Uva	101,198	96,261	-4,9	30,075	41,923	39,4
Achiote	0,083	0,142	71,7	0,039	0,052	32,6
Algodón Rama	70,043	58,263	-16,8	27,955	11,715	-58,1
Cacao	19,361	16,031	-17,2	6,466	6,027	-6,8
Café	80,940	94,320	16,5	62,188	69,011	11,0
Caña de Azúcar	120,551	133,855	11,0	35,970	42,091	17,0
Espárrago	73,618	88,223	19,8	25,194	29,697	17,9
Maíz A. Duro	94,355	109,926	16,5	26,891	31,884	18,6
Marigold	0,000	0,118	0,0	0,000	0,000	0,0
Aceituna	18,006	0,171	-99,0	18,003	0,141	-99,2
Orégano	0,549	2,124	286,6	0,169	0,724	329,9
Palma Aceitera	9,849	9,984	1,4	3,219	3,185	-1,1
Oca	0,295	0,522	77,2	0,266	0,470	76,6
Té	0,727	0,602	-17,2	0,319	0,214	-32,8

Continúa



Conclusión

Principales productos	enero-marzo			marzo		
	2007 <sup>p/</sup>	2008 <sup>p/</sup>	Var. %	2006 <sup>p/</sup>	2007 <sup>p/</sup>	Var. %
Alfalfa	253,425	257,251	1,5	87,687	88,930	1,4
Zapallo	9,284	10,558	13,7	3,612	3,936	9,0
Melocotón	5,776	5,593	-3,2	2,950	3,189	8,1
Lechuga	3,833	5,173	34,9	1,337	1,826	36,6
Zanahoria	6,872	6,657	-3,1	2,162	2,400	11,0
Col	1,895	2,213	16,8	0,647	0,919	42,0
Tuna	8,232	8,439	2,5	3,922	3,746	-4,5
Mashua	0,113	0,061	-46,5	0,113	0,061	-46,5
Sandía	4,408	3,275	-25,7	1,448	1,072	-26,0
Pepino	1,233	1,284	4,2	0,239	0,205	-14,1
Chirimoya	1,212	1,539	26,9	0,653	0,950	45,5
Apio	2,144	3,478	62,3	0,666	1,032	55,0
Lima	0,636	0,601	-5,4	0,293	0,291	-0,7
Frijol grano verde	1,412	1,445	2,3	0,841	0,855	1,7
Pera	2,605	1,644	-36,9	0,532	0,566	6,5
Melón	0,529	1,146	116,7	0,161	0,212	32,2
Pacae	4,568	4,230	-7,4	1,333	1,238	-7,2
Maracuyá	1,040	1,694	62,9	0,463	0,659	42,2
Ají	2,072	2,160	4,2	0,550	0,641	16,7
Fresa	1,447	1,875	29,6	0,239	0,523	119,0
Tarhui o chocho	0,000	0,002	0,0	0,000	0,002	0,0
Coliflor	0,815	1,144	40,4	0,272	0,434	59,5
Espinaca	0,992	1,148	15,7	0,333	0,388	16,6
Pallar Grano verde	0,263	0,100	-61,9	0,121	0,055	-54,5
Granadilla	0,982	1,167	18,8	0,532	0,653	22,8
Membrillo	0,793	0,690	-12,9	0,335	0,289	-13,8
Caigua	0,508	0,670	31,9	0,169	0,218	29,1
Ciruela	1,163	1,322	13,7	0,345	0,509	47,4
Higo	1,297	1,132	-12,7	0,256	0,350	36,8
Betarraga	1,199	1,285	7,1	0,442	0,474	7,2
Otros	259,897	258,512	-0,5	95,218	95,389	0,2
<b>Subsector Pecuario</b>	<b>1 744,387</b>	<b>1 784,693</b>	<b>2,3</b>	<b>604,501</b>	<b>615,106</b>	<b>1,8</b>
Ave	729,292	759,581	4,2	245,755	252,546	2,8
Ovino	90,704	88,840	-2,1	33,479	33,487	0,0
Porcino	120,839	122,588	1,4	41,509	42,092	1,4
Vacuno	329,394	330,569	0,4	115,886	116,515	0,5
Caprino	15,333	14,515	-5,3	5,498	5,225	-5,0
Alpaca	16,082	16,585	3,1	6,372	6,542	2,7
Llama	6,138	5,923	-3,5	2,372	2,259	-4,8
Huevo	138,536	135,936	-1,9	46,274	45,702	-1,2
Leche	199,450	210,839	5,7	71,082	74,782	5,2
Fibra Alpaca	15,726	16,220	3,1	6,118	5,748	-6,0
Fibra Llama	1,494	1,608	7,6	0,526	0,420	-20,1
Lana	29,961	28,863	-3,7	11,795	11,638	-1,3
Otros	51,438	52,627	2,3	17,835	18,148	1,8

p/ Preliminar

Elaboración : Ministerio de Agricultura-Dirección General de Información Agraria-Dirección de Estadística

Cuadro N° 3

**PRODUCCIÓN AGROPECUARIA,  
SEGÚN SUB SECTORES Y PRINCIPALES PRODUCTOS  
(miles de t)**

Principales productos	enero-marzo		marzo	
	2007 <sup>pl</sup>	2008 <sup>pl</sup>	2006 <sup>pl</sup>	2007 <sup>pl</sup>
<b>SECTOR AGROPECUARIO</b>				
<b>Subsector Agrícola</b>				
Arroz Cáscara	475,293	487,721	180,812	177,769
Cebada Grano	0,722	0,281	0,689	0,255
Maíz Amiláceo	5,578	5,509	3,457	3,875
Quinoa	1,870	1,069	1,870	1,069
Trigo	0,143	0,194	0,132	0,166
Papaya	52,919	50,865	15,446	14,231
Piña	49,589	48,837	15,917	16,211
Plátano	458,561	458,091	160,117	149,565
Ajo	9,303	9,363	3,106	3,554
Cebolla	142,061	125,279	44,101	42,917
Maíz Choclo	123,921	117,216	50,819	45,883
Tomate	54,867	62,569	12,323	22,865
Arveja Grano Verde	25,751	23,858	12,651	10,728
Haba Grano Verde	26,491	21,149	13,229	10,364
Arveja Grano Seco	0,266	0,256	0,203	0,093
Frijol Grano Seco 2/	7,239	7,073	2,460	1,979
Haba Grano Seco	0,266	0,337	0,214	0,226
Pallar Grano Seco	0,204	0,266	0,020	0,060
Camote	49,473	27,192	21,481	12,248
Olluco	22,011	22,132	11,106	11,599
Papa	776,404	789,323	345,263	348,948
Yuca	282,387	257,856	90,269	80,832
Coco	6,680	6,615	2,104	2,182
Limón	90,998	76,852	32,492	24,384
Mandarina	25,025	16,086	12,017	11,492
Mango	100,883	229,532	10,526	26,698
Manzana	51,953	42,303	20,121	14,832
Naranja	53,926	56,457	20,120	21,417
Palta	26,030	29,563	12,547	14,533
Pecana	0,000	0,001	0,000	0,001
Uva	103,789	98,725	30,845	42,996
Achiote	0,030	0,052	0,014	0,019
Algodón Rama	43,747	36,390	17,460	7,317
Cacao	8,383	6,941	2,800	2,610
Café	25,262	29,439	19,410	21,539
Caña de Azúcar	1 774,664	1 970,516	529,531	619,631
Espárrago	62,088	74,406	21,248	25,046
Maíz A. Duro	232,146	270,456	66,160	78,445
Marigold	0,000	0,578	0,000	0,000
Aceituna	7,699	0,073	7,698	0,060
Orégano	0,310	1,200	0,095	0,409
Palma Aceitera	60,384	61,210	19,735	19,527
Oca	0,713	1,263	0,644	1,138
Té	1,705	1,412	0,748	0,503

Continúa

Principales productos	Conclusión			
	enero-marzo		marzo	
	2007 <sup>p/</sup>	2008 <sup>p/</sup>	2006 <sup>p/</sup>	2007 <sup>p/</sup>
Alfalfa	1 529,881	1 552,977	529,350	536,857
Zapallo	31,898	36,276	12,411	13,523
Melocotón	13,941	13,500	7,121	7,697
Lechuga	8,491	11,458	2,961	4,045
Zanahoria	35,217	34,117	11,080	12,299
Col	7,647	8,930	2,611	3,708
Tuna	51,374	52,671	24,477	23,380
Mashua	0,357	0,191	0,357	0,191
Sandía	34,568	25,683	11,358	8,410
Pepino	4,057	4,226	0,785	0,674
Chirimoya	3,456	4,386	1,861	2,708
Apio	6,735	10,928	2,092	3,242
Lima	1,828	1,729	0,841	0,836
Frijol grano verde	4,179	4,275	2,487	2,530
Pera	4,864	3,070	0,993	1,057
Melón	1,575	3,413	0,478	0,632
Pacae	25,967	24,046	7,580	7,035
Maracuyá	5,473	8,914	2,438	3,467
Ají	12,043	12,550	3,193	3,725
Fresa	4,407	5,713	0,728	1,594
Tarhui o chocho	0,000	0,003	0,000	0,003
Coliflor	3,233	4,540	1,079	1,721
Espinaca	2,746	3,178	0,923	1,076
Pallar Grano verde	0,603	0,230	0,277	0,126
Granadilla	2,620	3,112	1,419	1,742
Membrillo	2,258	1,967	0,955	0,823
Caigua	1,044	1,377	0,348	0,449
Ciriuela	3,854	4,381	1,145	1,687
Higo	2,584	2,255	0,510	0,697
Betarraga	5,662	6,067	2,090	2,241
<b>Subsector Pecuario</b>				
Ave 1/	233,620	243,323	78,725	80,900
Ovino 1/	18,601	18,219	6,866	6,868
Porcino 1/	34,929	35,434	11,998	12,167
Vacuno 1/	74,468	74,734	26,199	26,341
Caprino 1/	4,083	3,865	1,464	1,392
Alpaca 1/	4,391	4,528	1,740	1,786
Llama 1/	2,032	1,961	0,785	0,748
Huevo	65,970	64,732	22,036	21,763
Leche	393,389	415,851	140,199	147,498
Fibra Alpaca	1,504	1,552	0,585	0,550
Fibra Llama	0,275	0,296	0,097	0,077
Lana	7,614	7,335	2,997	2,957

p/ Preliminar 1/ peso de animales en pie

2/ Incluye frijol bayo, caballero, canario, cocacho, panamito, larán

Elaboración : Ministerio de Agricultura-Dirección General de Información Agraria-Dirección de Estadística

Cuadro N° 4

**VALOR DE LA PRODUCCIÓN AGROPECUARIA, SEGÚN SUBSECTORES Y PRINCIPALES PRODUCTOS**  
**Periodo: enero-marzo 2000-2008**  
(millones de nuevos soles a precios 1994)

Principales productos	2000	2001	2002 <sup>p/</sup>	2003 <sup>p/</sup>	2004 <sup>p/</sup>	2005 <sup>p/</sup>	2006 <sup>p/</sup>	2007 <sup>p/</sup>	2008 <sup>p/</sup>
<b>SECTOR AGROPECUARIO</b>	<b>3 137,256</b>	<b>3 121,793</b>	<b>3 348,220</b>	<b>3 391,717</b>	<b>3 482,850</b>	<b>3 568,714</b>	<b>3 715,210</b>	<b>4 024,245</b>	<b>4 114,275</b>
<b>SUBSECTOR AGRICOLA</b>	<b>1 862,409</b>	<b>1 816,416</b>	<b>1 987,707</b>	<b>1 992,928</b>	<b>2 051,795</b>	<b>2 075,489</b>	<b>2 128,334</b>	<b>2 279,857</b>	<b>2 329,582</b>
Arroz Cáscara	109,914	125,375	162,452	136,336	151,935	195,694	191,107	171,037	175,510
Cebada Grano	0,342	0,178	0,390	0,238	0,259	0,146	0,152	0,285	0,111
Maíz Amiláceo	8,334	6,691	5,883	4,977	5,935	6,488	4,017	3,999	3,950
Quinua	0,108	0,063	0,476	0,462	0,052	0,128	1,223	1,275	0,728
Trigo	0,097	0,108	0,117	0,050	0,063	0,056	0,097	0,071	0,096
Papaya	15,651	15,080	15,531	17,659	17,871	16,353	13,744	19,216	18,470
Piña	13,036	15,972	14,550	15,094	16,049	18,937	22,872	22,002	21,668
Plátano	109,470	115,274	114,563	119,945	123,975	124,039	130,163	135,136	134,998
Ajo	13,039	16,390	13,775	15,568	10,934	9,708	8,583	18,579	18,699
Cebolla	25,461	27,312	27,457	28,244	25,838	30,733	28,892	35,369	31,190
Maíz Choclo	52,905	48,894	59,845	59,166	56,940	51,784	48,580	51,711	48,913
Tomate	28,263	20,727	9,422	16,502	14,948	12,541	14,198	18,809	21,450
Arveja Grano Verde	16,581	15,020	16,243	17,811	15,749	18,305	17,681	21,423	19,848
Haba Grano Verde	10,562	8,062	9,986	10,336	9,890	10,248	9,089	12,074	9,639
Arveja Grano Seco	0,322	0,423	0,435	0,457	0,140	0,499	0,611	0,284	0,274
Frijol Grano Seco	7,652	6,864	7,787	7,437	7,258	8,348	8,603	9,311	9,096
Haba Grano Seco	0,153	0,091	0,379	0,215	0,131	0,233	0,270	0,188	0,238
Pallar Grano Seco	0,525	0,721	0,359	0,159	0,083	0,098	0,129	0,359	0,468
Camote	20,203	17,088	15,900	11,748	12,812	10,553	12,881	14,840	8,156
Olluco	7,212	5,741	7,890	7,545	6,107	6,319	6,472	8,308	8,354
Papa	303,423	202,669	293,472	262,800	274,642	286,299	244,162	313,254	318,466
Yuca	78,017	77,699	70,406	73,632	77,800	83,786	91,776	96,584	88,194
Coco	1,999	1,862	2,044	1,795	2,156	2,109	2,014	2,310	2,288
Limón	24,630	21,190	24,823	25,182	19,211	20,233	22,865	29,959	25,302
Mandarina	3,448	4,448	6,149	5,971	8,824	5,860	6,456	13,681	8,794
Mango	32,053	28,827	42,930	44,420	62,272	67,838	76,936	39,338	89,503
Manzana	31,972	29,445	28,497	36,231	38,694	37,986	32,519	34,231	27,872
Naranja	12,026	11,967	13,137	13,986	13,863	13,201	16,000	18,241	19,097
Palta	16,267	16,650	18,426	18,479	18,330	14,599	16,331	17,768	20,179
Pecana	0,000	0,000	0,000	0,000	0,000	0,000	0,000	0,000	0,002
Uva	62,700	77,053	77,380	83,034	77,891	84,320	93,214	101,198	96,261
Achiote	0,393	0,066	0,096	0,052	0,049	0,134	0,143	0,083	0,142
Algodón Rama	58,856	68,441	81,024	63,148	91,657	70,555	78,281	70,043	58,263
Cacao	13,819	10,909	10,229	10,231	11,718	11,884	17,591	19,361	16,031
Café	36,686	40,380	36,027	33,210	54,443	47,432	64,961	80,940	94,320
Caña de Azúcar	115,637	109,137	129,383	138,834	118,370	92,998	110,060	120,551	133,855
Espárrago	37,340	56,065	56,670	61,690	57,599	58,015	68,644	73,618	88,223
Maíz A. Duro	98,089	106,925	102,455	118,052	124,120	107,475	88,294	94,355	109,926
Marigold	4,784	3,576	0,327	0,110	0,408	0,888	0,994	0,000	0,118
Aceituna	0,167	0,070	0,453	1,693	5,981	10,748	25,786	18,006	0,171
Orégano	0,187	0,725	0,386	0,190	0,238	0,262	0,344	0,549	2,124
Palma Aceitera	6,986	7,998	6,893	7,379	7,174	8,864	10,615	9,849	9,984
Oca	2,754	1,049	2,007	1,667	1,082	0,978	0,788	0,295	0,522
Té	0,959	0,902	0,879	0,934	0,173	0,329	0,875	0,727	0,602

Continúa

Conclusión

Principales productos	2000	2001	2002 <sup>p/</sup>	2003 <sup>p/</sup>	2004 <sup>p/</sup>	2005 <sup>p/</sup>	2006 <sup>p/</sup>	2007 <sup>p/</sup>	2008 <sup>p/</sup>
Alfalfa	237,770	238,927	230,297	247,970	246,288	255,084	239,959	253,425	257,251
Zapallo	8,280	8,713	7,668	9,046	6,604	6,507	9,040	9,284	10,558
Melocotón	4,557	6,170	8,395	7,130	7,222	6,898	6,386	5,776	5,593
Lechuga	4,076	4,501	4,234	4,448	4,210	3,789	3,644	3,833	5,173
Zanahiria	7,478	7,286	7,511	7,214	7,170	5,964	7,698	6,872	6,657
Col	2,598	2,540	2,055	2,053	2,102	1,998	1,958	1,895	2,213
Tuna	8,604	8,065	6,934	6,687	6,929	7,320	7,409	8,232	8,439
Mashua	0,245	0,192	0,416	0,369	0,197	0,288	0,840	0,113	0,061
Sandía	2,036	2,430	2,655	2,599	3,207	2,973	3,130	4,408	3,275
Pepino	1,441	1,165	2,246	0,813	1,370	0,447	0,382	1,233	1,284
Chirimoya	0,645	0,722	0,961	1,523	1,134	1,166	1,163	1,212	1,539
Apio	1,692	2,125	4,491	3,354	2,440	2,301	2,395	2,144	3,478
Lima	0,914	1,003	1,050	0,644	0,581	0,614	0,630	0,636	0,601
Frijol grano verde	2,465	2,249	2,333	1,784	1,744	1,714	1,976	1,412	1,445
Pera	2,923	3,349	3,110	3,007	3,160	3,268	2,762	2,605	1,644
Melón	2,261	3,073	1,425	1,694	1,409	1,580	1,059	0,529	1,146
Pacae	2,518	2,884	3,338	3,935	4,210	4,438	4,458	4,568	4,230
Maracuyá	1,195	0,837	1,124	1,201	1,159	1,051	1,141	1,040	1,694
Aji	1,875	2,141	1,575	2,216	1,903	1,983	1,701	2,072	2,160
Fresa	0,524	0,769	1,537	3,393	2,398	1,915	1,363	1,447	1,875
Tarhui o chocho	0,039	0,007	0,007	0,000	0,043	0,018	0,038	0,000	0,002
Coliflor	0,959	1,117	1,019	1,021	0,860	1,208	0,801	0,815	1,144
Espinaca	0,862	0,932	0,915	1,476	1,457	1,120	1,135	0,992	1,148
Pallar Grano verde	0,576	0,654	0,251	0,478	0,332	0,068	0,096	0,263	0,100
Granadilla	0,818	0,808	0,897	0,852	0,949	0,777	0,899	0,982	1,167
Membrillo	0,742	0,732	0,872	0,812	0,830	0,851	0,772	0,793	0,690
Caigua	0,881	1,049	0,738	0,486	0,535	0,510	0,533	0,508	0,670
Ciruela	1,384	1,452	1,577	1,476	1,485	1,254	1,061	1,163	1,322
Higo	1,678	1,564	1,314	1,181	1,258	1,106	1,239	1,297	1,132
Betarraga	1,668	1,724	1,284	1,361	1,431	1,146	1,036	1,199	1,285
Otros	175,682	183,111	197,947	200,040	193,515	208,133	232,620	259,897	258,512
<b>SUBSECTOR PECUARIO</b>	<b>1 274,847</b>	<b>1 305,377</b>	<b>1 360,513</b>	<b>1 398,789</b>	<b>1 431,056</b>	<b>1 493,224</b>	<b>1 586,876</b>	<b>1 744,387</b>	<b>1 784,693</b>
Ave	473,266	479,159	523,705	547,492	549,252	592,383	622,536	729,292	759,581
Ovino	84,619	85,856	86,310	85,980	90,099	90,133	90,968	90,704	88,840
Porcino	102,988	104,184	102,581	105,325	108,688	110,961	116,269	120,839	122,588
Vacuno	266,898	272,715	278,337	284,883	290,315	301,640	323,047	329,394	330,569
Caprino	14,738	14,472	13,508	14,584	14,583	14,363	14,830	15,333	14,515
Alpaca	13,522	12,919	13,149	13,486	15,931	15,703	15,641	16,082	16,585
Llama	4,538	4,747	4,551	4,970	5,579	5,589	5,655	6,138	5,923
Huevo	93,836	95,870	102,402	97,925	108,998	103,469	118,468	138,536	135,936
Leche	134,452	144,230	149,557	155,787	159,641	170,104	188,890	199,450	210,839
Fibra Alpaca	14,094	15,968	13,516	13,978	13,598	13,713	13,740	15,726	16,220
Fibra Llama	1,570	1,844	1,229	1,320	1,342	1,158	1,151	1,494	1,608
Lana	32,734	34,921	31,549	31,810	30,830	29,977	28,888	29,961	28,863
Otros	37,592	38,493	40,118	41,247	42,199	44,032	46,793	51,438	52,627

p/ Preliminar

Elaboración: Ministerio de Agricultura - Dirección General de Información Agraria - Dirección de Estadística

Cuadro N° 5

**PRODUCCIÓN AGROPECUARIA, SEGÚN SUB-SECTORES Y PRINCIPALES PRODUCTOS**  
**Periodo: enero-marzo 2000-2008**  
**(miles de t)**

Principales productos	2000	2001	2002 <sup>p/</sup>	2003 <sup>p/</sup>	2004 <sup>p/</sup>	2005 <sup>p/</sup>	2006 <sup>p/</sup>	2007 <sup>p/</sup>	2008 <sup>p/</sup>
<b>SECTOR AGROPECUARIO</b>									
<b>SUB SECTOR AGRICOLA</b>									
Arroz Cáscara	305,439	348,403	451,434	378,863	422,211	543,811	531,063	475,293	487,721
Cebada Grano	0,865	0,450	0,988	0,603	0,655	0,370	0,384	0,722	0,281
Maíz Amiláceo	11,624	9,333	8,205	6,942	8,278	9,050	5,603	5,578	5,509
Quinua	0,158	0,093	0,699	0,677	0,076	0,188	1,794	1,870	1,069
Trigo	0,196	0,217	0,235	0,100	0,128	0,113	0,196	0,143	0,194
Papaya	43,102	41,530	42,771	48,632	49,215	45,035	37,850	52,919	50,865
Piña	29,381	35,998	32,794	34,019	36,172	42,680	51,549	49,589	48,837
Plátano	371,467	391,163	388,750	407,012	420,689	420,905	441,685	458,561	458,091
Ajo	6,529	8,207	6,897	7,795	5,475	4,861	4,298	9,303	9,363
Cebolla	102,265	109,700	110,285	113,443	103,779	123,442	116,049	142,061	125,279
Maíz Choclo	126,781	117,171	143,413	141,786	136,450	124,095	116,416	123,921	117,216
Tomate	82,445	60,463	27,486	48,137	43,605	36,581	41,416	54,867	62,569
Arveja Grano Verde	19,930	18,054	19,524	21,409	18,931	22,002	21,253	25,751	23,858
Haba Grano Verde	23,173	17,689	21,910	22,676	21,699	22,484	19,940	26,491	21,149
Arveja Grano Seco	0,301	0,396	0,407	0,428	0,131	0,467	0,571	0,266	0,256
Frijol Grano Seco	5,950	5,337	6,055	5,783	5,644	6,491	6,689	7,239	7,073
Haba Grano Seco	0,217	0,128	0,537	0,305	0,185	0,330	0,382	0,266	0,337
Pallar Grano Seco	0,299	0,410	0,204	0,090	0,047	0,056	0,074	0,204	0,266
Camote	67,352	56,969	53,007	39,165	42,711	35,180	42,941	49,473	27,192
Olluco	19,106	15,209	20,902	19,990	16,179	16,741	17,147	22,011	22,132
Papa	752,038	502,318	727,375	651,352	680,703	709,595	605,159	776,404	789,323
Yuca	228,103	227,173	205,848	215,283	227,467	244,968	268,331	282,387	257,856
Coco	5,781	5,383	5,910	5,191	6,233	6,099	5,824	6,680	6,615
Limón	74,811	64,363	75,399	76,489	58,354	61,458	69,450	90,998	76,852
Mandarina	6,307	8,135	11,248	10,923	16,140	10,719	11,810	25,025	16,086
Mango	82,200	73,928	110,095	113,915	159,699	173,973	197,304	100,883	229,532
Manzana	48,526	44,690	43,251	54,989	58,726	57,653	49,355	51,953	42,303
Naranja	35,552	35,377	38,837	41,347	40,983	39,027	47,300	53,926	56,457
Palta	23,831	24,392	26,994	27,072	26,853	21,387	23,924	26,030	29,563
Pecana	0,000	0,000	0,000	0,000	0,000	0,000	0,000	0,000	0,001
Uva	64,305	79,025	79,361	85,160	79,885	86,479	95,600	103,789	98,725
Achiote	0,144	0,024	0,035	0,019	0,018	0,049	0,052	0,030	0,052
Algodón Rama	36,760	42,747	50,606	39,441	57,247	44,067	48,892	43,747	36,390
Cacao	5,983	4,723	4,429	4,430	5,074	5,145	7,616	8,383	6,941
Café	11,450	12,603	11,244	10,365	16,992	14,804	20,275	25,262	29,439
Caña de Azúcar	1 702,330	1 606,635	1 904,684	2 043,815	1 742,563	1 369,056	1 620,227	1 774,664	1 970,516
Espárrago	31,492	47,284	47,795	52,028	48,579	48,929	57,894	62,088	74,406
Maíz A. Duro	241,334	263,074	252,077	290,450	305,379	264,426	217,236	232,146	270,456
Marigold	23,499	17,562	1,606	0,540	2,003	4,362	4,882	0,000	0,578
Aceituna	0,072	0,030	0,194	0,724	2,557	4,596	11,025	7,699	0,073
Orégano	0,105	0,409	0,218	0,107	0,134	0,148	0,195	0,310	1,200
Palma Aceitera	42,829	49,035	42,260	45,240	43,984	54,340	65,077	60,384	61,210
Oca	6,666	2,539	4,857	4,034	2,620	2,368	1,906	0,713	1,263
Té	2,249	2,115	2,062	2,191	0,406	0,771	2,052	1,705	1,412

Continúa

Conclusión

Principales productos	2000	2001	2002 <sup>p/</sup>	2003 <sup>p/</sup>	2004 <sup>p/</sup>	2005 <sup>p/</sup>	2006 <sup>p/</sup>	2007 <sup>p/</sup>	2008 <sup>p/</sup>
Alfalfa	1 435,377	1 442,357	1 390,260	1 496,952	1 486,795	1 539,894	1 448,590	1 529,881	1 552,977
Zapallo	28,449	29,934	26,346	31,078	22,690	22,356	31,058	31,898	36,276
Melocotón	11,000	14,892	20,262	17,211	17,431	16,649	15,413	13,941	13,500
Lechuga	9,029	9,971	9,379	9,854	9,326	8,393	8,072	8,491	11,458
Zanahiria	38,320	37,339	38,493	36,968	36,745	30,564	39,447	35,217	34,117
Col	10,482	10,248	8,293	8,284	8,480	8,063	7,901	7,647	8,930
Tuna	53,697	50,333	43,273	41,735	43,246	45,684	46,242	51,374	52,671
Mashua	0,772	0,605	1,312	1,163	0,622	0,907	2,648	0,357	0,191
Sandía	15,969	19,053	20,823	20,379	25,148	23,316	24,548	34,568	25,683
Pepino	4,742	3,834	7,393	2,675	4,509	1,473	1,257	4,057	4,226
Chirimoya	1,838	2,059	2,741	4,341	3,232	3,323	3,314	3,456	4,386
Apio	5,315	6,678	14,109	10,539	7,666	7,228	7,524	6,735	10,928
Lima	2,628	2,884	3,018	1,853	1,670	1,765	1,812	1,828	1,729
Frijol grano verde	7,295	6,656	6,903	5,279	5,160	5,073	5,846	4,179	4,275
Pera	5,457	6,252	5,807	5,615	5,901	6,102	5,158	4,864	3,070
Melón	6,732	9,149	4,243	5,042	4,195	4,704	3,152	1,575	3,413
Pacae	14,312	16,394	18,973	22,368	23,931	25,228	25,340	25,967	24,046
Maracuyá	6,292	4,407	5,916	6,319	6,102	5,533	6,004	5,473	8,914
Aji	10,893	12,442	9,151	12,877	11,059	11,523	9,886	12,043	12,550
Fresa	1,597	2,343	4,681	10,336	7,305	5,833	4,153	4,407	5,713
Tarhui o chocho	0,061	0,012	0,012	0,000	0,068	0,028	0,060	0,000	0,003
Coliflor	3,806	4,432	4,043	4,051	3,413	4,793	3,180	3,233	4,540
Espinaca	2,386	2,581	2,535	4,087	4,034	3,101	3,142	2,746	3,178
Pallar Grano verde	1,323	1,500	0,576	1,097	0,761	0,155	0,221	0,603	0,230
Granadilla	2,182	2,155	2,391	2,272	2,532	2,072	2,397	2,620	3,112
Membrillo	2,115	2,084	2,483	2,314	2,364	2,426	2,199	2,258	1,967
Caigua	1,810	2,155	1,517	0,998	1,099	1,048	1,095	1,044	1,377
Ciruela	4,588	4,812	5,227	4,891	4,923	4,156	3,518	3,854	4,381
Higo	3,343	3,115	2,618	2,352	2,507	2,203	2,467	2,584	2,255
Betarraga	7,879	8,142	6,063	6,428	6,757	5,411	4,895	5,662	6,067
<b>SUBSECTOR PECUARIO</b>									
Ave 1/	151,605	153,493	167,763	175,383	175,947	189,763	199,422	233,620	243,323
Ovino 1/	17,354	17,607	17,700	17,633	18,477	18,484	18,656	18,601	18,219
Porcino 1/	29,769	30,115	29,651	30,445	31,417	32,074	33,608	34,929	35,434
Vacuno 1/	60,339	61,654	62,925	64,405	65,633	68,194	73,033	74,468	74,734
Caprino 1/	3,925	3,854	3,597	3,884	3,884	3,825	3,949	4,083	3,865
Alpaca 1/	3,692	3,527	3,590	3,682	4,350	4,287	4,270	4,391	4,528
Llama 1/	1,503	1,572	1,507	1,646	1,847	1,851	1,872	2,032	1,961
Huevo	44,684	45,653	48,763	46,632	51,904	49,271	56,414	65,970	64,732
Leche	265,188	284,474	294,982	307,270	314,871	335,508	372,560	393,389	415,851
Fibra Alpaca	1,348	1,528	1,293	1,337	1,301	1,312	1,314	1,504	1,552
Fibra Llama	0,289	0,339	0,226	0,243	0,247	0,213	0,212	0,275	0,296
Lana	8,319	8,875	8,018	8,084	7,835	7,618	7,341	7,614	7,335

p/ Preliminar 1/ peso de animales en pie

Elaboración: Ministerio de Agricultura - Dirección General de Información Agraria - Dirección de Estadística

Cuadro N° 6

**VARIACIÓN PORCENTUAL DEL VALOR DE LA PRODUCCIÓN AGROPECUARIA, SEGÚN SUBSECTORES**  
**Periodo: enero-marzo 2000-2008**

Principales productos	01/00	02/01 <sup>pl</sup>	03/02 <sup>pl</sup>	04/03 <sup>pl</sup>	05/04 <sup>pl</sup>	06/05 <sup>pl</sup>	07/06 <sup>pl</sup>	08/07 <sup>pl</sup>
<b>SECTOR AGROPECUARIO</b>	<b>-0,5</b>	<b>7,3</b>	<b>1,3</b>	<b>2,7</b>	<b>2,5</b>	<b>4,1</b>	<b>8,3</b>	<b>2,2</b>
<b>SUBSECTOR AGRICOLA</b>	<b>-2,5</b>	<b>9,4</b>	<b>0,3</b>	<b>3,0</b>	<b>1,2</b>	<b>2,5</b>	<b>7,1</b>	<b>2,2</b>
Arroz Cáscara	14,1	29,6	-16,1	11,4	28,8	-2,3	-10,5	2,6
Cebada Grano	-48,0	119,4	-38,9	8,6	-43,4	3,7	88,0	-61,1
Maíz Amiláceo	-19,7	-12,1	-15,4	19,3	9,3	-38,1	-0,5	-1,2
Quinua	-41,2	651,6	-3,0	-88,8	148,9	853,2	4,2	-42,9
Trigo	10,7	8,3	-57,4	27,6	-11,8	74,0	-27,3	36,0
Papaya	-3,6	3,0	13,7	1,2	-8,5	-16,0	39,8	-3,9
Piña	22,5	-8,9	3,7	6,3	18,0	20,8	-3,8	-1,5
Plátano	5,3	-0,6	4,7	3,4	0,1	4,9	3,8	-0,1
Ajo	25,7	-16,0	13,0	-29,8	-11,2	-11,6	116,4	0,6
Cebolla	7,3	0,5	2,9	-8,5	18,9	-6,0	22,4	-11,8
Maíz Choclo	-7,6	22,4	-1,1	-3,8	-9,1	-6,2	6,4	-5,4
Tomate	-26,7	-54,5	75,1	-9,4	-16,1	13,2	32,5	14,0
Arveja Grano Verde	-9,4	8,1	9,7	-11,6	16,2	-3,4	21,2	-7,4
Haba Grano Verde	-23,7	23,9	3,5	-4,3	3,6	-11,3	32,9	-20,2
Arveja Grano Seco	31,4	2,8	5,1	-69,4	256,7	22,3	-53,4	-3,8
Frijol Grano Seco	-10,3	13,4	-4,5	-2,4	15,0	3,1	8,2	-2,3
Haba Grano Seco	-41,0	318,8	-43,3	-39,2	77,8	16,0	-30,4	26,5
Pallar Grano Seco	37,3	-50,2	-55,7	-48,0	19,1	31,4	177,0	30,5
Camote	-15,4	-7,0	-26,1	9,1	-17,6	22,1	15,2	-45,0
Olluco	-20,4	37,4	-4,4	-19,1	3,5	2,4	28,4	0,6
Papa	-33,2	44,8	-10,5	4,5	4,2	-14,7	28,3	1,7
Yuca	-0,4	-9,4	4,6	5,7	7,7	9,5	5,2	-8,7
Coco	-6,9	9,8	-12,2	20,1	-2,2	-4,5	14,7	-1,0
Limón	-14,0	17,1	1,4	-23,7	5,3	13,0	31,0	-15,5
Mandarina	29,0	38,3	-2,9	47,8	-33,6	10,2	111,9	-35,7
Mango	-10,1	48,9	3,5	40,2	8,9	13,4	-48,9	127,5
Manzana	-7,9	-3,2	27,1	6,8	-1,8	-14,4	5,3	-18,6
Naranja	-0,5	9,8	6,5	-0,9	-4,8	21,2	14,0	4,7
Palta	2,4	10,7	0,3	-0,8	-20,4	11,9	8,8	13,6
Pecana	--	--	--	--	--	--	--	--
Uva	22,9	0,4	7,3	-6,2	8,3	10,5	8,6	-4,9
Achiote	-83,1	44,7	-46,0	-6,4	176,3	6,4	-42,1	71,7
Algodón Rama	16,3	18,4	-22,1	45,1	-23,0	11,0	-10,5	-16,8
Cacao	-21,1	-6,2	0,0	14,5	1,4	48,0	10,1	-17,2
Café	10,1	-10,8	-7,8	63,9	-12,9	37,0	24,6	16,5
Caña de Azúcar	-5,6	18,6	7,3	-14,7	-21,4	18,3	9,5	11,0
Espárrago	50,1	1,1	8,9	-6,6	0,7	18,3	7,2	19,8
Maíz A. Duro	9,0	-4,2	15,2	5,1	-13,4	-17,8	6,9	16,5
Marigold	-25,3	-90,9	-66,4	270,9	117,8	11,9	-100,0	--
Aceituna	-58,0	545,0	274,2	253,2	79,7	139,9	-30,2	-99,0
Orégano	288,5	-46,7	-50,8	25,1	10,3	31,3	59,5	286,6
Palma Aceitera	14,5	-13,8	7,1	-2,8	23,5	19,8	-7,2	1,4
Oca	-61,9	91,3	-17,0	-35,1	-9,6	-19,5	-62,6	77,2
Té	-6,0	-2,5	6,3	-81,5	89,9	166,1	-16,9	-17,2

Continúa



Conclusión								
Principales productos	01/00	02/01 <sup>p/</sup>	03/02 <sup>p/</sup>	04/03 <sup>p/</sup>	05/04 <sup>p/</sup>	06/05 <sup>p/</sup>	07/06 <sup>p/</sup>	08/07 <sup>p/</sup>
Alfalfa	0,5	-3,6	7,7	-0,7	3,6	-5,9	5,6	1,5
Zapallo	5,2	-12,0	18,0	-27,0	-1,5	38,9	2,7	13,7
Melocotón	35,4	36,1	-15,1	1,3	-4,5	-7,4	-9,6	-3,2
Lechuga	10,4	-5,9	5,1	-5,4	-10,0	-3,8	5,2	34,9
Zanahoria	-2,6	3,1	-4,0	-0,6	-16,8	29,1	-10,7	-3,1
Col	-2,2	-19,1	-0,1	2,4	-4,9	-2,0	-3,2	16,8
Tuna	-6,3	-14,0	-3,6	3,6	5,6	1,2	11,1	2,5
Mashua	-21,6	116,9	-11,4	-46,5	45,8	191,9	-86,5	-46,5
Sandía	19,3	9,3	-2,1	23,4	-7,3	5,3	40,8	-25,7
Pepino	-19,2	92,8	-63,8	68,6	-67,3	-14,7	222,9	4,2
Chirimoya	12,0	33,1	58,4	-25,6	2,8	-0,3	4,3	26,9
Apio	25,6	111,3	-25,3	-27,3	-5,7	4,1	-10,5	62,3
Lima	9,7	4,6	-38,6	-9,9	5,7	2,7	0,9	-5,4
Frijol grano verde	-8,8	3,7	-23,5	-2,3	-1,7	15,2	-28,5	2,3
Pera	14,6	-7,1	-3,3	5,1	3,4	-15,5	-5,7	-36,9
Melón	35,9	-53,6	18,8	-16,8	12,1	-33,0	-50,0	116,7
Pacae	14,6	15,7	17,9	7,0	5,4	0,4	2,5	-7,4
Maracuyá	-30,0	34,2	6,8	-3,4	-9,3	8,5	-8,8	62,9
Ají	14,2	-26,5	40,7	-14,1	4,2	-14,2	21,8	4,2
Fresa	46,7	99,8	120,8	-29,3	-20,2	-28,8	6,1	29,6
Tarhui o chocho	-81,2	-0,3	-100,0	--	-58,8	114,3	-100,0	--
Coliflor	16,4	-8,8	0,2	-15,8	40,4	-33,7	1,7	40,4
Espinaca	8,2	-1,8	61,2	-1,3	-23,1	1,3	-12,6	15,7
Pallar Grano verde	13,4	-61,6	90,4	-30,6	-79,6	42,6	172,9	-61,9
Granadilla	-1,2	11,0	-5,0	11,5	-18,2	15,7	9,3	18,8
Membrillo	-1,5	19,1	-6,8	2,2	2,6	-9,3	2,7	-12,9
Caigua	19,1	-29,6	-34,2	10,1	-4,6	4,5	-4,6	31,9
Ciruela	4,9	8,6	-6,4	0,7	-15,6	-15,3	9,5	13,7
Higo	-6,8	-16,0	-10,2	6,6	-12,1	12,0	4,7	-12,7
Betarraga	3,3	-25,5	6,0	5,1	-19,9	-9,5	15,7	7,1
Otros	4,2	8,1	1,1	-3,3	7,6	11,8	11,7	-0,5
<b>SUBSECTOR PECUARIO</b>	<b>2,4</b>	<b>4,2</b>	<b>2,8</b>	<b>2,3</b>	<b>4,3</b>	<b>6,3</b>	<b>9,9</b>	<b>2,3</b>
Ave	1,2	9,3	4,5	0,3	7,9	5,1	17,1	4,2
Ovino	1,5	0,5	-0,4	4,8	0,0	0,9	-0,3	-2,1
Porcino	1,2	-1,5	2,7	3,2	2,1	4,8	3,9	1,4
Vacuno	2,2	2,1	2,4	1,9	3,9	7,1	2,0	0,4
Caprino	-1,8	-6,7	8,0	0,0	-1,5	3,2	3,4	-5,3
Alpaca	-4,5	1,8	2,6	18,1	-1,4	-0,4	2,8	3,1
Llama	4,6	-4,1	9,2	12,3	0,2	1,2	8,5	-3,5
Huevo	2,2	6,8	-4,4	11,3	-5,1	14,5	16,9	-1,9
Leche	7,3	3,7	4,2	2,5	6,6	11,0	5,6	5,7
Fibra Alpaca	13,3	-15,4	3,4	-2,7	0,8	0,2	14,4	3,1
Fibra Llama	17,5	-33,4	7,4	1,7	-13,7	-0,5	29,8	7,6
Lana	6,7	-9,7	0,8	-3,1	-2,8	-3,6	3,7	-3,7
Otros	2,4	4,2	2,8	2,3	4,3	6,3	9,9	2,3

p/ Preliminar

Elaboración: Ministerio de Agricultura - Dirección General de Información Agraria - Dirección de Estadística

Cuadro N° 7

**PERU: EVALUACIÓN DE LA PRODUCCIÓN AGROINDUSTRIAL, SEGÚN PRINCIPALES PRODUCTOS**  
(Millones de Nuevos Soles a Precios 1994)

Productos	enero-marzo			marzo		
	2007 <sup>p/</sup>	2008 <sup>p/</sup>	Var. %	2007 <sup>p/</sup>	2008 <sup>p/</sup>	Var. %
<b>TOTAL GENERAL</b>	<b>1104,349</b>	<b>1164,104</b>	<b>5,4</b>	<b>389,480</b>	<b>393,495</b>	<b>1,0</b>
<b>ACEITES Y GRASAS</b>	<b>206,196</b>	<b>226,208</b>	<b>9,7</b>	<b>71,327</b>	<b>73,767</b>	<b>3,4</b>
Aceites	170,629	187,976	10,2	58,747	61,359	4,4
Vegetal	170,629	187,976	10,2	58,747	61,359	4,4
Grasas	35,568	38,232	7,5	12,580	12,407	-1,4
Manteca	26,614	28,101	5,6	9,607	9,040	-5,9
Margarina	8,954	10,132	13,2	2,972	3,368	13,3
<b>ALIMENTOS BALANCEADOS</b>	<b>216,067</b>	<b>222,726</b>	<b>3,1</b>	<b>73,807</b>	<b>75,106</b>	<b>1,8</b>
Aves Carne	147,937	148,517	0,4	49,931	49,869	-0,1
Aves Post. /Rep.	49,878	55,143	10,6	17,491	18,556	6,1
Porcinos	8,071	7,902	-2,1	2,976	2,667	-10,4
Vacunos	5,046	5,011	-0,7	1,694	1,706	0,7
Pavos y patos	0,905	1,605	77,3	0,266	0,529	98,8
Otros 1/	4,231	4,548	7,5	1,450	1,779	22,8
<b>AVENA ELABORADA</b>	<b>6,325</b>	<b>6,814</b>	<b>7,7</b>	<b>2,818</b>	<b>2,874</b>	<b>2,0</b>
<b>EMBUTIDOS y CARNES PREPARADAS</b>	<b>52,757</b>	<b>56,198</b>	<b>6,5</b>	<b>20,511</b>	<b>20,012</b>	<b>-2,4</b>
Carne Ahumada	2,888	3,028	4,8	1,113	1,099	-1,3
Chorizo	6,323	5,602	-11,4	2,276	1,905	-16,3
Hot Dog	20,255	23,327	15,2	8,291	8,517	2,7
Jamón	9,601	10,146	5,7	3,401	3,517	3,4
Jamonada	11,071	11,356	2,6	4,453	4,032	-9,4
Mortadela	1,673	1,778	6,3	0,613	0,602	-1,8
Pasteles	0,119	0,132	10,8	0,043	0,049	14,5
Pate	0,827	0,829	0,3	0,322	0,290	-9,8
<b>ESPARRAGOS</b>	<b>48,542</b>	<b>70,690</b>	<b>45,6</b>	<b>17,687</b>	<b>23,554</b>	<b>33,2</b>
Conserva	40,953	61,305	49,7	13,374	19,974	49,3
Congelado	7,589	9,385	23,7	4,313	3,579	-17,0
<b>FIDEOS</b>	<b>105,128</b>	<b>101,414</b>	<b>-3,5</b>	<b>35,745</b>	<b>34,475</b>	<b>-3,6</b>
Corriente a Granel	14,754	15,730	6,6	5,306	5,513	3,9
Corriente Envasado	90,374	85,683	-5,2	30,440	28,963	-4,9
<b>HARINA Y DERIVADOS</b>	<b>203,731</b>	<b>192,716</b>	<b>-5,4</b>	<b>74,414</b>	<b>68,857</b>	<b>-7,5</b>
Harina de Trigo	188,464	178,329	-5,4	68,873	63,682	-7,5
Sémola	2,437	2,420	-0,7	0,905	0,877	-3,0
Sub Producto	12,831	11,968	-6,7	4,635	4,298	-7,3
<b>LECHE</b>	<b>265,603</b>	<b>287,338</b>	<b>8,2</b>	<b>93,171</b>	<b>94,851</b>	<b>1,8</b>
Evaporada	245,543	261,836	6,6	85,643	84,700	-1,1
Pasteurizada	20,060	25,502	27,1	7,528	10,151	34,8

p/ Preliminar

1/. Incluye alimentos para conejos, pavos, patos, peces, equinos, etc.

Fuente: Direcciones Regionales Agrarias - Dirección de Información Agraria

Elaboración: Ministerio de Agricultura - Dirección General de Información - Dirección de Estadística

Cuadro N° 8  
**ÍNDICE DE PRECIOS PROMEDIO MENSUAL AL CONSUMIDOR DE LIMA METROPOLITANA  
 Y VARIACIÓN PORCENTUAL 2005-2008**  
 (base Dic. 2001 = 100.0)

Mes	Número Índice				VARIACION PORCENTUAL															
	2005		2006		2007		2008		Promedio mensual				Acumulada				Anual <sup>1/</sup>			
	2005	2006	2007	2008	2005	2006	2007	2008	2005	2006	2007	2008	2005	2006	2007	2008	2005	2008		
ene	107,767	109,813	110,521	115,106	0,10	0,50	0,01	0,22	0,10	0,50	0,01	0,22	3,03	1,90	0,64	0,22	3,03	1,90	0,64	4,15
feb	107,514	110,416	110,808	116,150	-0,23	0,55	0,26	0,91	-0,13	1,05	0,27	1,13	1,68	2,70	0,36	1,13	1,68	2,70	0,36	4,82
mar	108,213	110,920	111,194	117,360	0,65	0,46	0,35	1,04	0,51	1,51	0,62	2,18	1,88	2,50	0,25	2,18	1,88	2,50	0,25	5,55
abr	108,341	111,486	111,392		0,12	0,51	0,18		0,63	2,03	0,80		2,02	2,90	-0,08		2,02	2,90	-0,08	
may	108,478	110,897	111,940		0,13	-0,53	0,49		0,76	1,49	1,29		1,79	2,23	0,94		1,79	2,23	0,94	
jun	108,764	110,750	112,466		0,26	-0,13	0,47		1,03	1,36	1,77		1,49	1,83	1,55		1,49	1,83	1,55	
jul	108,878	110,562	113,001		0,10	-0,17	0,48		1,13	1,18	2,25		1,40	1,55	2,21		1,40	1,55	2,21	
ago	108,683	110,716	113,156		-0,18	0,14	0,14		0,95	1,33	2,90		1,22	1,87	2,20		1,22	1,87	2,20	
set	108,580	110,746	113,849		-0,09	0,03	0,61		0,86	1,35	3,02		1,11	1,99	2,80		1,11	1,99	2,80	
oct	108,737	110,795	114,206		0,14	0,04	0,31		1,00	1,40	3,34		1,28	1,89	3,08		1,28	1,89	3,08	
nov	108,811	110,482	114,333		0,07	-0,28	0,11		1,07	1,11	3,46		1,06	1,54	3,49		1,06	1,54	3,49	
dic	109,268	110,510	114,851		0,42	0,03	0,45		1,49	1,14	3,93		1,49	1,14	3,93		1,49	1,14	3,93	
<b>Prom.</b>	<b>108,5029</b>	<b>110,6745</b>	<b>112,6430</b>																	

<sup>1/</sup> Respecto al mismo mes del año anterior.

Nota. Las Variaciones porcentuales han sido calculadas con los números índices a 8 decimales.

Las diferencias a nivel de décimos que pudieran presentarse, se deben al redondeo de cifras.

Fuente: Instituto Nacional de Estadística e Informática-Dirección Técnica de Indicadores Económicos-Dirección Ejecutiva de Índices  
 Elaboración: Ministerio de Agricultura - Dirección General de Información Agraria - Dirección de Estadística

Cuadro N° 9  
**INFLACIÓN GENERAL Y DE ALIMENTOS**  
 Período: enero-diciembre 2007 y enero-marzo 2008

Grandes grupos	2007												2008				
	ene	feb	mar	abr	may	jun	jul	ago	set	oct	nov	dic	Acum.	ene	feb	mar	acum
<b>ÍNDICE GENERAL</b>	0,01	0,26	0,35	0,18	0,49	0,47	0,48	0,14	0,61	0,31	0,11	0,45	3,93	0,22	0,91	1,04	2,18
<b>Alimentos y bebidas</b>	0,20	0,50	0,49	0,22	0,73	0,42	0,74	0,18	1,18	0,54	0,09	0,58	6,05	0,54	1,85	1,74	4,18
<b>Alimentos y bebidas dentro del hogar</b>	0,2	0,6	0,6	0,3	0,9	0,4	0,9	0,0	1,4	0,6	0,0	0,6	6,8	0,5	2,2	2,1	4,8
Pan y cereales	0,5	-0,1	0,1	0,2	0,1	0,2	2,5	1,3	2,4	4,4	1,0	0,7	14,2	1,0	0,4	0,5	2,0
Carnes y preparados	-1,8	2,1	0,8	-3,3	4,7	1,3	-0,4	-3,2	3,3	-0,2	-1,7	1,7	3,0	-1,8	3,7	4,2	6,1
Pescados y mariscos	1,1	-5,0	1,8	8,9	-9,4	4,7	0,8	4,5	3,4	-2,5	-2,3	2,9	8,0	-3,4	-11,0	7,4	-7,6
Leche, queso y huevos	-0,7	0,7	4,2	1,6	-0,8	2,5	-0,1	-0,4	1,4	1,6	1,8	1,1	13,7	-1,0	1,3	3,5	3,7
Aceites y grasas	0,1	0,3	0,4	0,2	0,3	1,5	4,6	3,2	1,4	1,2	1,1	1,5	16,8	3,6	4,6	5,2	14,0
Hortalizas y legumbres	4,2	3,6	-0,6	-0,4	4,3	-1,3	-1,9	-0,4	-1,8	-6,3	-6,3	-2,1	-9,3	3,2	11,6	9,5	26,1
Frutas	2,0	-0,4	-2,5	3,7	0,3	-4,2	3,3	0,2	0,4	1,7	7,8	-0,8	11,6	2,5	7,5	-7,0	2,4
Leguminosas y derivados	-0,9	0,6	0,7	6,2	0,7	-0,3	-0,9	0,5	1,2	3,8	1,6	1,8	15,9	1,6	1,5	0,9	4,0
Tubérculos y raíces	0,3	0,0	1,4	-0,2	-0,1	0,2	3,5	3,1	-1,1	-3,2	0,3	1,1	5,4	5,1	2,4	-0,2	7,4
Azúcar	-0,8	-0,1	0,7	2,1	-0,8	-3,2	-0,3	-0,7	-0,4	-0,9	-3,6	-1,4	-9,1	-0,2	-2,6	-1,1	-3,7
Café, té y cacao	0,1	0,0	0,2	0,2	0,3	0,6	0,2	0,4	0,2	0,1	0,3	0,1	2,8	0,0	0,0	0,2	0,2
Otros productos alimenticios	0,0	1,3	-0,4	-0,5	-0,3	-0,4	0,5	-0,1	-0,2	1,4	3,3	-1,1	3,3	-0,6	0,0	0,5	0,0

Fuente: Instituto Nacional de Estadística e Informática  
 Elaboración: Ministerio de Agricultura - Dirección de Información Agraria - Dirección de Estadística

Cuadro N° 10

**TIPO DE CAMBIO PROMEDIO MENSUAL DEL DÓLAR NORTEAMERICANO  
(S/. por US\$)**

Mes	Promedio del período						Fin del período					
	Bancario 1/			Informal 2/			Bancario 1/			Informal 2/		
	Compra	Venta	Promedio	Compra	Venta	Promedio	Compra	Venta	Promedio	Compra	Venta	Promedio
<b>Prom. 2006</b>	<b>3,286</b>	<b>3,288</b>	<b>3,287</b>	<b>3,284</b>	<b>3,288</b>	<b>3,286</b>	<b>3,288</b>	<b>3,286</b>	<b>3,289</b>	<b>3,286</b>	<b>3,291</b>	<b>3,289</b>
ene 07	3,192	3,193	3,193	3,191	3,196	3,193	3,198	3,199	3,199	3,194	3,200	3,197
feb 07	3,190	3,191	3,190	3,186	3,191	3,188	3,189	3,190	3,190	3,184	3,188	3,186
mar 07	3,185	3,186	3,186	3,183	3,188	3,185	3,176	3,177	3,177	3,179	3,184	3,181
abr 07	3,178	3,179	3,178	3,176	3,181	3,179	3,171	3,172	3,172	3,167	3,173	3,170
may 07	3,167	3,168	3,168	3,162	3,167	3,165	3,174	3,175	3,175	3,170	3,175	3,172
jun 07	3,170	3,171	3,170	3,166	3,171	3,168	3,167	3,169	3,168	3,165	3,170	3,167
jul 07	3,160	3,161	3,161	3,160	3,164	3,162	3,160	3,161	3,161	3,162	3,167	3,164
ago 07	3,158	3,159	3,158	3,155	3,160	3,157	3,162	3,163	3,163	3,158	3,163	3,160
set 07	3,136	3,136	3,136	3,137	3,142	3,139	3,085	3,087	3,086	3,085	3,091	3,088
oct 07	3,019	3,020	3,020	3,013	3,018	3,015	2,997	2,998	2,998	3,002	3,007	3,004
nov 07	3,000	3,002	3,001	2,994	2,999	2,996	2,998	3,000	2,999	2,994	2,999	2,997
dic 07	2,980	2,982	2,981	2,981	2,986	2,983	2,995	2,997	2,996	2,987	2,993	2,990
<b>Prom. 2007</b>	<b>3,128</b>	<b>3,129</b>	<b>3,129</b>	<b>3,125</b>	<b>3,130</b>	<b>3,128</b>	<b>2,995</b>	<b>2,997</b>	<b>2,996</b>	<b>2,987</b>	<b>2,993</b>	<b>2,990</b>
ene 08	2,950	2,951	2,950	2,948	2,953	2,950	2,933	2,934	2,934	2,929	2,934	2,932
feb 08	2,905	2,906	2,906	2,898	2,903	2,900	2,886	2,887	2,887	2,883	2,888	2,886
mar 08	2,810	2,812	2,811	2,806	2,810	2,808	2,816	2,824	2,820	2,818	2,829	2,824

1/ Corresponde a la cotización del mercado libre publicado por la Superintendencia de Banca y Seguro del Perú (SBS).

2/ Tipo de cambio del mercado informal calculado en base a observaciones propias.

Fuente: Banco Central de Reserva del Perú (BCR).

Elaboración: Ministerio de Agricultura-Dirección General de Información Agraria-Dirección de Estadística

Cuadro N° 11

TASA DE INTERÉS ACTIVAS Y PASIVAS EN MONEDA NACIONAL PROMEDIO DE LA BANCA MÚLTIPLE

(En términos efectivos anuales) 1/

Mes	Activas					Pasivas					Tasa Interés Legal 4/		
	Sobre-giro	Préstamos		TAMN 2/	Prefer. corp. a 90 días	Cta. Ahorro	Hasta 30 días	Plazos				TIPMN 3/	
		Descuento	Hasta 360 días					Más de 360 días	De 31 a 179 días	De 180 a 359 días			Más de 360 días
<b>Prom. 2006</b>	<b>27,3</b>	<b>7,8</b>	<b>14,6</b>	<b>21,5</b>	<b>24,2</b>	<b>5,5</b>	<b>1,0</b>	<b>1,2</b>	<b>4,7</b>	<b>5,3</b>	<b>7,7</b>	<b>3,1</b>	<b>3,1</b>
ene 07	47,8	7,4	14,0	20,3	23,8	5,2	1,0	1,4	4,8	5,7	8,4	3,2	3,2
feb 07	33,0	7,6	14,2	20,3	23,6	5,2	1,0	1,4	4,8	5,7	8,4	3,2	3,2
mar 07	34,9	7,3	14,0	20,4	23,4	5,2	1,0	1,6	4,8	5,7	8,3	3,2	3,2
abr 07	41,1	7,2	13,6	20,6	22,8	21,3	1,1	1,4	4,8	5,6	8,2	3,1	3,1
may 07	34,7	7,0	13,3	20,8	22,1	5,2	1,3	1,4	4,8	5,5	8,1	3,1	3,1
jun 07	37,6	7,3	13,1	20,6	22,4	5,2	1,1	1,5	4,8	5,5	8,0	3,1	3,1
jul 07	31,0	7,6	12,9	20,4	23,3	5,3	1,2	1,5	4,8	5,5	8,0	3,2	3,2
ago 07	26,5	7,6	13,0	20,2	22,9	5,4	1,3	1,5	4,7	5,5	7,8	3,2	3,2
set 07	21,3	7,8	12,8	20,0	22,5	5,5	1,3	1,4	4,9	5,5	7,8	3,3	3,3
oct 07	15,2	8,0	13,1	20,8	22,8	5,6	1,3	1,5	4,9	5,9	7,1	3,4	3,4
nov 07	21,2	7,6	13,3	21,1	22,5	5,6	1,4	1,5	4,8	5,7	7,4	3,4	3,4
dic 07	25,3	7,4	13,2	21,0	22,3	5,6	1,4	1,5	4,8	5,6	7,4	3,3	3,3
<b>Prom. 2007</b>	<b>30,8</b>	<b>7,5</b>	<b>13,4</b>	<b>20,5</b>	<b>22,9</b>	<b>5,3</b>	<b>1,2</b>	<b>1,5</b>	<b>4,7</b>	<b>4,9</b>	<b>7,9</b>	<b>3,2</b>	<b>3,2</b>
ene 08	22,8	7,6	13,3	20,9	23,3	5,6	1,3	1,5	4,5	5,3	7,5	3,2	3,2
feb 08	19,5	7,3	13,0	20,9	23,3	5,5	1,2	1,4	3,9	5,2	7,5	3,2	3,2
mar 08	26,4	7,5	13,3	19,7	23,9	5,6	1,1	1,4	4,3	5,1	7,5	3,3	3,3

1/ Tasas de interés promedio ponderado de las empresas bancarias en el periodo, considerando la participación relativa de cada banco respecto al total. Las estadísticas de las tasas por institución corresponden a las tasas promedio de los saldos totales de colocaciones y depósitos, excepto las de tasa preferenciales, que corresponden a las operaciones efectuadas en el periodo.

2/ Promedio del periodo construido a partir de la tasa TAMN diariamente publicada por la SBS. La TAMN es la tasa activa de mercado ponderado en moneda nacional, expresada en términos efectivos anuales.

3/ Promedio del periodo construido a partir de la tasa TIPMN o TIPMEX diariamente por la SBS, según corresponda. La TIPMN y la TIPMEX son las tasas pasivas de mercado promedio ponderado en moneda nacional y extranjera, respectivamente, expresadas en términos efectivos anuales.

4/ Promedio del periodo construido a partir de los factores de la tasa de interés legal en moneda nacional publicados por la SBS. La tasa de interés legal en moneda nacional es 1,4 veces la TIPMN a partir de 1996.08.01 y 1,2 veces a partir del 1999.03.15

Fuente: Banco Central de Reserva del Perú (BCR).

Elaboración: Ministerio de Agricultura - Dirección General de Información Agraria - Dirección de Estadística

Cuadro N° 12

**TASA DE INTERÉS ACTIVAS Y PASIVAS EN MONEDA EXTRANJERA PROMEDIO DE LA BANCA MÚLTIPLE 1/**  
(En términos efectivos anuales)

Mes	Activas										Pasivas			Tasa Interés Legal 4/
	Sobre-giro	Des-cuento	Préstamos		TAMEX 2/	Prefer. dscto. a 90 días	Cta. Cte.	Ahorro	Plazos			TIPMEX 3/		
			Hasta 360 días	Más de 360 días					Hasta 30 días	De 31 a 179 días	De 180 a 360 días		Más de 360 días	
<b>Prom. 2006</b>	<b>18,4</b>	<b>9,3</b>	<b>9,7</b>	<b>11,9</b>	<b>10,5</b>	<b>5,8</b>	<b>0,6</b>	<b>0,6</b>	<b>3,9</b>	<b>3,1</b>	<b>3,2</b>	<b>3,6</b>	<b>2,0</b>	<b>2,0</b>
ene 07	22,9	9,4	10,0	11,9	10,7	6,1	0,6	0,7	4,4	3,4	3,7	4,0	2,2	2,2
feb 07	19,8	9,1	10,0	11,9	10,7	6,1	0,7	0,8	4,4	3,4	3,7	4,1	2,2	2,2
mar 07	22,4	9,4	9,9	12,0	10,7	6,1	0,7	0,7	4,5	3,5	3,7	4,1	2,2	2,2
abr 07	24,5	9,3	9,9	12,0	10,6	6,1	0,6	0,8	4,5	3,5	3,7	4,1	2,2	2,2
may 07	21,5	8,9	9,9	12,1	10,6	6,1	0,7	0,8	4,6	3,6	3,7	4,1	2,2	2,2
jun 07	22,3	9,2	9,9	12,1	10,6	6,2	0,8	0,8	4,6	3,6	3,7	4,2	2,2	2,2
jul 07	19,8	9,0	9,7	12,0	10,5	6,3	0,7	0,8	4,7	3,6	3,8	4,1	2,3	2,3
ago 07	21,2	8,9	9,7	12,0	10,4	6,3	0,7	0,8	4,7	3,8	3,7	4,2	2,3	2,3
set 07	21,5	9,5	9,9	11,7	10,5	6,2	0,7	0,8	4,6	3,8	3,8	4,2	2,3	2,3
oct 07	17,5	9,4	9,7	11,9	10,5	6,1	0,7	0,8	4,8	3,8	3,9	4,2	2,4	2,4
nov 07	16,4	8,8	9,6	11,4	10,4	6,3	0,7	0,8	4,9	3,7	3,9	4,2	2,4	2,4
dic 07	16,5	8,7	9,7	11,0	10,5	6,4	0,7	0,8	4,9	3,8	3,9	4,2	2,5	2,5
<b>Prom. 2007</b>	<b>20,5</b>	<b>9,1</b>	<b>9,8</b>	<b>11,8</b>	<b>10,5</b>	<b>6,2</b>	<b>0,7</b>	<b>0,8</b>	<b>4,6</b>	<b>3,6</b>	<b>3,8</b>	<b>4,1</b>	<b>2,3</b>	<b>2,3</b>
ene 08	15,9	9,1	9,6	10,9	10,3	6,0	0,7	0,8	4,8	3,9	3,8	4,2	2,6	2,6
feb 08	16,2	9,9	9,7	10,9	10,3	8,0	0,8	0,9	5,7	3,7	3,9	4,2	2,6	2,6
mar 08	17,0	10,0	9,8	10,9	10,3	8,0	0,8	0,8	5,6	3,7	3,9	4,3	2,6	2,6

1/ Tasas de interés ponderado de las empresas bancarias en el periodo, considerando la participación relativa de cada banco respecto al total. Las estadísticas de las tasas por institución corresponden a las tasas promedios de los saldos totales de colocaciones y depósitos, excepto las de tasa preferenciales, que corresponden a las operaciones efectuadas en el periodo.

2/ Promedio del periodo construido a partir de la tasa TAMEX diariamente publicada por la SBS. La TAMEX es la tasa activa de mercado ponderado en moneda extranjera, expresadas en términos efectivos anuales.

3/ Promedio del periodo construido a partir de la tasa TIPMIN o TIPMEX diariamente por la SBS, según corresponda. La TIPMIN y la TIPMEX son las tasas pasivas de mercado promedio ponderado en moneda nacional y extranjera, respectivamente, expresadas en términos efectivos anuales.

4/ Promedio del periodo construido a partir de los factores de la tasa de interés legal en moneda extranjera publicados por la SBS. La tasa de interés legal en moneda extranjera es 1,1 veces la TIPMEX a partir del 1996.06.01

5/ Los promedios son calculados en base al reporte de las páginas LIBOR1 y LIBOR2 del Reuters.

Fuente: Banco Central de Reserva del Perú (BCRP).

Elaboración: Ministerio de Agricultura - Dirección General de Información Agraria - Dirección de Estadística







## Indicadores Productivos



## Indicadores Productivos

Cuadro	Descripción	Pág.
<b>Sub Sector Agrícola</b>		
13	Siembras princip. cultivos, según zonas Geográficas y Regiones. Campañas agrícolas: 93-94/07-08	27
14	Siembras principales cultivos. Campañas agrícolas; 93-94/07-08	28
15	Variación porcentual de siembras principales cultivos. Campañas agrícolas: 93-94/07-08	29
16	Resumen de siembras princip. cultivos, según destino. Campañas agrícolas: 2005-2006 y 2007-2008	30
17	Siembras de principales cultivos. Campañas agrícolas: 2005-2006 y 2007-2008 (Ha)	31
18	Siembras de principales cultivos, según Departamento. Campañas agrícolas 2005-2006 y 2007-2008 (Ha)	32
19	Diciembre-Abril. (Ha)	33
20	Superficie sembrada de principales cultivos, según Departamento. Campañas agrícolas: 2005-2006 y 2007-2008* Diciembre-Abril. (Ha)	35
21	Superficie sembrada principales cultivos por mes, según Departamento. Campañas agrícolas: 2005-2006 y 2007-2008* Diciembre-Abril. (Ha)	37
22	Superficie sembrada de princip. cultivos, por mes. Campañas agrícolas: 2005-2006 y 2007-2008* Diciembre-Abril. (Ha)	39
23	Superficie cosechada de principales cultivos, según Departamento. Marzo 07/08	41
24	Superficie cosechada de principales cultivos, según Departamento. Marzo 07/08	43
25	Superficie cosechada de principales cultivos, por mes Marzo 07/08	45
26	Producción de principales cultivos, según Departamento. Marzo 07/08	47
27	Producción de principales cultivos, según Departamento. Período: Marzo 07/08	49
28	Producción de principales cultivos, por mes Marzo 07/08	51
29	Rendimiento promedio de principales cultivos, según Departamento. Marzo 07/08	53
30	Rendimiento promedio de princip. cultivos, según Departamento. Marzo 07/08	55
<b>Sub Sector Pecuario</b>		
31	Movimiento de pollos BB a nivel nacional, según línea de producción. Período: Marzo 07/08	57
32	Colocación de pollos BB, línea carne y postura, según zona geográfica y dptos. Marzo 07/08	58
33	Producción de principales productos pecuarios. Marzo 07/08	59
34	Producción de carne ovino por mes según Departamento. Marzo 07/08	61
35	Producción de carne porcino por mes según Departamento. Marzo 07/08	63
36	Producción de carne caprino por mes según Departamento. Marzo 07/08	65
37	Producción de carne vacuno por mes según Departamento. Marzo 07/08	67
38	Producción de leche vacuno por mes según Departamento. Enero-Diciembre 07 y Marzo 2008	69
39	Lima Metropolitana: Beneficio de ganado en camales por especie según mes. Marzo 07/08	71
40	Beneficio de ganado ovino en camales por mes, según Departamento. Marzo 07/08 (unidades)	72
41	Beneficio de ganado ovino hembra en camales por mes, según Departamento. -Enero 07/08 (unidades)	74
42	Beneficio de ganado ovino macho en camales por mes, según Departamento. Enero-Enero 07/08 (unidades)	76
43	Beneficio de ganado ovino en camales por mes, según Departamento. Marzo 07/08 (t)	78
44	Beneficio de ganado ovino hembra en camales por mes, según Departamento. Marzo 07/08 (t)	80
45	Beneficio de ganado ovino macho en camales por mes, según Departamento. Marzo 07/08 (t)	82
46	Beneficio de ganado porcino en camales por mes, según Departamento. Marzo 07/08 (unidades)	84
47	Beneficio de ganado porcino hembra en camales por mes, según Departamento. Marzo 07/08 (unidades)	86
48	Beneficio de ganado porcino macho en camales por mes, según Departamento. Marzo 07/08 (unidades)	88
49	Beneficio de ganado porcino en camales por mes, según Departamento. Marzo 07/08 (t)	90
50	Beneficio de ganado porcino hembra en camales por mes, según Departamento. Marzo 07/08 (t)	92
51	Beneficio de ganado porcino macho en camales por mes, según Departamento. Marzo 07/08 (tnidades)	94
52	Beneficio de ganado vacuno en camales por mes, según Departamento. Marzo 07/08 (unidades)	96
53	Beneficio de ganado vacuno hembra en camales por mes, según Departamento. Marzo 07/08 (unidades)	98
54	Beneficio de ganado vacuno macho en camales por mes, según Departamento. Marzo 07-08 (unidades)	100
55	Beneficio de ganado vacuno en camales por mes, según Departamento. Marzo 07/08 (t)	102
56	Beneficio de ganado vacuno hembra en camales por mes, según Departamento. Marzo 07/08 (t)	104
57	Beneficio de ganado vacuno macho en camales por mes, según Departamento. Período: Marzo 07/08 (t)	106
58	Venta de pollos en Centros de Acopio de Lima Metropolitana. Marzo 07/08	108
59	Venta aves de postura y reproductoras en centros de acopio Lima Metropolitana. Marzo 07/08 (unidades)	109
<b>Sub Sector Agroindustrial</b>		
60	Producción y ventas de principales productos agroindustriales. Marzo 07/08	110
61	Ingreso y utilización de las principales materias primas. Período: Marzo 07/08	111
62	Producción de Azúcar por mes, según departamento. Período: Marzo 07/08 (t)	114

Cuadro N° 13  
**SIEMBRAS DE LOS PRINCIPALES CULTIVOS, SEGÚN ZONAS GEOGRÁFICAS Y REGIONES**  
 Campañas agrícolas: 1993-1994... 2007-2008\*  
 Período: agosto-marzo  
 (ha)

Zonas geográficas y regiones	1993-94	1994-95	1995-96	1996-97	1997-98	1998-99	1999-00	2000-01	2001-02	2002-03	2003-04	2004-05	2005-06*	2006-07*	2007-08*
<b>TOTAL NACIONAL</b>	<b>1 279 478</b>	<b>1 328 751</b>	<b>1 408 429</b>	<b>1 492 789</b>	<b>1 592 914</b>	<b>1 605 672</b>	<b>1 696 618</b>	<b>1 670 905</b>	<b>1 655 109</b>	<b>1 655 987</b>	<b>1 552 680</b>	<b>1 684 887</b>	<b>1 712 227</b>	<b>1 741 610</b>	<b>1 723 350</b>
<b>NORTE</b>	<b>442 697</b>	<b>471 265</b>	<b>502 361</b>	<b>483 689</b>	<b>516 860</b>	<b>560 305</b>	<b>607 108</b>	<b>628 068</b>	<b>614 799</b>	<b>602 839</b>	<b>511 826</b>	<b>588 891</b>	<b>616 231</b>	<b>637 288</b>	<b>635 546</b>
Tumbes	5 363	8 191	8 710	9 662	4 868	10 456	11 051	11 505	13 152	12 265	12 120	13 398	11 892	13 041	10 505
Piura	83 197	89 266	96 580	79 198	67 067	86 479	90 647	94 861	94 732	95 175	88 099	98 637	112 846	107 660	109 224
Lambayeque	63 246	60 996	62 907	48 331	54 617	72 570	65 998	79 696	75 727	83 213	30 917	74 768	74 576	71 273	78 288
La Libertad	103 009	98 438	109 401	109 774	124 504	137 307	142 318	152 086	163 140	152 892	148 444	147 812	152 258	161 648	155 658
Cajamarca	131 552	154 343	158 885	165 383	187 134	182 510	224 539	220 280	205 202	202 824	178 542	195 470	206 664	217 369	213 736
Amazonas	56 330	60 031	65 878	71 341	78 670	70 984	72 555	69 640	72 846	56 470	53 704	58 806	58 194	66 296	68 134
<b>CENTRO</b>	<b>393 436</b>	<b>406 911</b>	<b>447 250</b>	<b>463 968</b>	<b>480 752</b>	<b>471 475</b>	<b>467 989</b>	<b>435 461</b>	<b>452 402</b>	<b>442 736</b>	<b>401 226</b>	<b>416 848</b>	<b>411 548</b>	<b>418 404</b>	<b>409 715</b>
Ancash	83 652	72 618	82 831	79 097	75 742	85 414	82 308	83 446	84 337	82 522	68 467	77 914	75 136	79 027	75 980
Lima	49 629	54 408	58 629	59 879	57 782	52 956	52 011	55 156	53 273	50 651	48 268	42 153	41 100	46 028	39 589
Ica	53 013	55 237	58 330	49 820	52 413	37 614	35 736	33 661	33 611	34 717	34 008	33 249	36 775	34 682	35 488
Huánuco	50 704	53 651	72 649	83 411	80 547	82 576	87 077	76 758	91 982	88 094	84 264	89 305	85 632	86 456	84 024
Pasco	16 034	18 766	14 834	19 392	19 392	18 437	17 419	15 408	17 317	19 670	15 775	20 056	21 746	23 775	24 010
Junín	80 034	85 811	97 657	100 324	105 178	105 122	100 869	96 017	96 970	93 479	91 797	86 312	78 323	79 635	81 423
Huancavelica	60 370	66 420	62 320	72 045	89 698	89 356	92 569	75 015	74 913	73 604	58 647	67 859	72 837	68 801	69 201
<b>SUR</b>	<b>342 794</b>	<b>346 581</b>	<b>348 352</b>	<b>396 882</b>	<b>430 198</b>	<b>405 552</b>	<b>433 672</b>	<b>416 383</b>	<b>404 602</b>	<b>413 128</b>	<b>418 647</b>	<b>432 790</b>	<b>452 411</b>	<b>468 253</b>	<b>469 254</b>
Arequipa	32 531	30 948	33 498	36 915	41 759	39 574	38 751	39 273	40 145	37 919	37 219	35 592	37 545	38 294	35 623
Moquegua	2 194	2 222	2 285	2 958	2 465	2 108	2 163	2 406	2 125	2 018	2 029	2 241	2 276	2 263	2 006
Tacna	3 853	3 889	3 784	4 379	3 995	4 415	4 666	4 616	3 082	3 093	3 130	2 940	2 876	3 069	2 445
Ayacucho	61 663	52 746	50 024	66 614	81 790	72 307	79 517	74 967	57 553	68 117	61 373	67 281	72 837	80 025	79 819
Apurímac	55 025	79 512	92 142	93 008	89 507	93 999	93 549	79 837	71 070	72 102	68 976	70 172	74 097	77 411	73 800
Cusco	88 198	76 891	76 674	86 741	96 919	91 657	102 155	104 035	110 085	105 886	119 578	127 963	133 243	135 655	140 993
Puno	99 330	100 373	89 945	106 267	113 763	101 492	112 871	111 249	120 543	123 994	126 342	126 601	129 537	131 536	134 568
<b>ORIENTE</b>	<b>100 551</b>	<b>103 994</b>	<b>110 466</b>	<b>148 250</b>	<b>165 106</b>	<b>168 341</b>	<b>187 850</b>	<b>190 994</b>	<b>183 306</b>	<b>197 283</b>	<b>220 981</b>	<b>246 058</b>	<b>232 037</b>	<b>217 665</b>	<b>208 834</b>
San Martín	51 514	53 930	60 109	81 900	93 844	91 879	97 359	97 613	92 284	96 601	120 009	133 904	125 184	113 563	119 500
Loreto	28 179	30 137	33 256	36 603	44 038	49 870	63 009	65 781	70 304	70 698	67 631	70 222	65 813	66 479	58 376
Ucayali	11 865	7 319	10 356	21 938	18 342	17 904	18 770	18 805	11 776	22 255	23 348	32 204	30 304	28 507	21 550
Madre de Dios	8 993	12 608	6 745	7 810	8 882	8 888	8 712	8 794	8 942	7 730	9 993	9 729	10 736	9 116	9 409

\* Preliminar  
 Fuente: MINAG - DGIA

Cuadro N° 14

**SIEMBRAS DE LOS PRINCIPALES CULTIVOS**  
**Campañas agrícolas: 1993-1994... 2007-2008\***  
 Período: agosto-marzo  
 (ha)

Cultivos	1993-94	1994-95	1995-96	1996-97	1997-98	1998-99	1999-00	2000-01	2001-02	2002-03	2003-04	2004-05	2005-06*	2006-07*	2007-08*
<b>TOTAL NACIONAL</b>	<b>1 279 478</b>	<b>1 328 751</b>	<b>1 408 429</b>	<b>1 492 789</b>	<b>1 592 914</b>	<b>1 605 672</b>	<b>1 696 618</b>	<b>1 670 905</b>	<b>1 655 109</b>	<b>1 655 987</b>	<b>1 552 680</b>	<b>1 684 587</b>	<b>1 712 227</b>	<b>1 741 610</b>	<b>1 723 350</b>
Achita o Kiwicha	754	944	1 527	2 490	1 701	1 168	1 719	2 393	1 326	1 985	1 970	912	1 139	1 455	1 861
Ajo	1 869	2 645	3 025	4 024	3 417	3 229	4 295	4 778	4 455	4 062	3 033	2 996	4 031	4 087	3 558
Algodón Rama	97 986	121 785	136 762	85 666	67 929	60 798	74 871	58 444	57 838	50 365	70 151	75 038	75 441	74 156	59 054
Arroz Cáscara	206 982	177 970	174 456	197 850	218 341	247 437	227 274	250 313	270 774	267 091	223 288	278 993	275 619	271 946	287 050
Camote	6 600	5 589	6 074	9 080	10 282	10 927	9 431	9 060	9 478	7 951	7 679	7 087	7 634	8 020	6 475
Cafihua o cañahua	5 460	5 425	4 472	5 972	6 018	6 505	6 271	6 405	7 126	6 999	6 491	6 588	7 268	5 949	6 515
Cebada Grano	114 809	115 829	127 318	132 737	148 360	141 905	153 918	155 536	153 082	151 850	144 388	151 200	151 167	149 670	147 479
Cebolla	5 854	5 790	7 378	10 825	9 605	10 656	10 924	11 074	12 191	11 919	10 693	10 942	11 908	12 169	9 658
Maíz Amarillo Duro	119 928	128 272	139 089	173 989	183 807	184 909	205 603	231 606	206 623	235 109	216 595	229 132	225 393	224 479	220 025
Maíz Amiláceo	204 596	218 544	236 650	239 844	250 317	254 858	274 011	263 141	245 720	241 775	223 882	229 021	229 256	238 113	238 577
Marigold	5 627	5 638	2 703	7 308	3 681	3 354	2 930	2 702	895	711	2 680	859	961	256	175
Mashua o Izaño	4 402	5 377	5 243	6 311	7 390	6 922	6 672	6 773	6 475	6 565	6 583	6 217	5 270	5 602	5 192
Menestras	115 674	129 718	151 525	158 227	173 939	176 019	192 161	184 843	179 893	178 023	164 859	182 257	206 422	208 132	213 332
Arveja Grano	26 946	34 203	36 362	37 436	41 821	38 772	48 619	49 616	45 422	46 858	42 153	48 541	54 689	59 560	57 510
Chocho o Tarhui	4 558	5 166	6 155	6 319	7 133	7 365	8 310	9 148	9 286	8 797	8 459	8 722	7 534	7 580	7 928
Frijol Castilla	1 651	3 752	5 082	5 390	8 286	10 319	6 598	6 133	6 908	8 092	7 007	8 849	14 829	7 886	13 544
Frijol de Palo	352	459	322	626	478	2 542	837	1 861	1 504	1 893	1 239	2 134	2 702	1 636	1 545
Frijol Grano Seco**	44 138	47 579	55 711	57 894	59 123	60 795	63 342	56 541	56 236	47 846	45 503	51 606	57 131	60 176	58 450
Frijol Locíao	569	249	104	161	62	464	149	95	40	24	75	7	22	13	28
Garbanzo	116	157	398	386	181	274	696	651	579	608	417	501	824	125	66
Haba Grano	32 204	32 928	40 514	42 687	49 961	47 474	54 382	52 494	51 066	53 750	52 640	55 939	58 464	63 834	66 110
Lenteja	2 361	3 201	3 283	2 731	4 780	3 852	5 259	6 146	5 677	5 756	4 222	3 572	3 640	3 828	3 514
Pallar	2 063	1 539	3 064	4 087	1 930	3 567	3 070	1 507	2 598	3 474	2 553	1 637	5 335	2 666	3 860
Zarandaja	716	485	530	510	185	596	900	652	578	926	592	750	1 254	828	777
Oca	13 395	13 837	14 838	16 888	21 941	20 190	22 265	21 518	21 157	19 308	19 422	19 559	17 335	16 925	15 786
Olluco	13 930	14 759	17 109	18 753	23 150	22 779	23 817	24 268	22 781	21 417	21 637	22 329	23 938	26 053	25 159
Papa	195 811	215 373	199 379	220 482	243 641	235 382	245 707	205 886	227 200	221 887	215 864	225 178	218 581	236 437	233 368
Quinua	22 965	21 497	19 686	27 866	31 214	29 298	28 980	28 327	28 156	28 931	28 714	28 735	30 374	31 229	32 859
Sorgo Grano	968	853	594	250	59	64	56	20	13	36	29	24	63	12	28
Soya	415	813	744	2 836	1 349	1 346	1 108	1 312	644	523	1 131	1 103	1 116	1 315	1 066
Tomate	4 137	3 442	3 912	5 643	4 638	4 671	5 119	5 091	3 256	3 418	3 713	3 356	3 500	3 624	3 442
Tiogo	98 440	94 162	112 289	106 290	122 362	123 762	136 449	136 231	130 285	130 134	114 636	127 240	137 815	142 087	139 213
Yuca	38 876	40 489	43 656	59 458	59 776	59 493	63 038	61 186	65 744	65 930	65 243	75 843	77 997	79 897	73 479

\* Preliminar

Fuente: MINAG - D/GIA

Cuadro N° 15

## VARIACIÓN PORCENTUAL DE SIEMBRAS DE LOS PRINCIPALES CULTIVOS

Campañas agrícolas: 1993-1994... 2007-2008\*

Periodo: agosto-marzo

Cultivos	94-95/93-94	95-96/94-95	96-97/95-96	97-98/96-97	98-99/97-98	99-00/98-99	00-01/99-00	01-02/00-01	02-03/01-02	03-04/02-03	04-05/03-04	05-06/04-05	06-07/05-06	07-08/06-07
<b>TOTAL NACIONAL</b>	<b>3,9</b>	<b>6,0</b>	<b>6,0</b>	<b>6,7</b>	<b>0,8</b>	<b>5,7</b>	<b>-1,5</b>	<b>-0,9</b>	<b>0,1</b>	<b>-6,2</b>	<b>8,5</b>	<b>1,6</b>	<b>1,7</b>	<b>-1,0</b>
Achita o Kiwicha	25,2	61,8	63,1	-31,7	-31,3	47,2	39,2	-44,6	49,8	-0,8	-53,7	24,9	27,7	27,9
Ajo	41,5	14,4	33,0	-15,1	-5,5	33,0	11,3	-6,8	-8,8	-25,3	-1,2	34,5	1,4	-12,9
Algodón Rama	24,3	12,3	-37,4	-20,7	-10,5	23,1	-21,9	-1,0	-12,9	39,3	7,0	0,5	-1,7	-20,4
Arroz Cáscara	-14,0	-2,0	13,4	10,4	13,3	-8,1	10,1	8,2	-1,4	-16,4	24,9	-1,2	-1,3	5,6
Camote	-15,3	8,7	49,5	13,2	6,3	-13,7	-3,9	4,6	-16,1	-3,4	-7,7	7,7	5,1	-19,3
Cañihua o cañahua	-0,6	-17,6	33,5	0,8	8,1	-3,6	2,1	11,3	--	-7,3	1,2	10,7	-18,1	9,5
Cebada Grano	0,9	9,9	4,3	11,8	-4,4	8,5	1,1	-1,6	-0,8	-4,9	4,7	0,0	-1,0	-1,5
Cebolla	-1,1	27,4	46,7	-11,3	10,9	2,5	1,4	10,1	-2,2	-10,3	2,3	8,8	2,2	-20,6
Maíz Amarillo Duro	7,0	8,4	25,1	5,6	0,6	11,2	12,6	-10,8	13,8	-7,9	5,8	-1,6	-0,4	-2,0
Maíz Amiláceo	6,8	8,3	1,3	4,4	1,8	7,5	-4,0	-6,6	-1,6	-7,4	2,3	0,1	3,9	0,2
Marigold	0,2	-52,1	170,4	-49,6	-8,9	-12,6	-7,8	-66,9	-20,6	276,9	-67,9	11,9	-73,4	-31,6
Mashua o Izaño	22,1	-2,5	20,4	17,1	-6,3	-3,6	1,5	-4,4	1,4	0,3	-5,6	-15,2	6,3	-7,3
Menestras	12,1	16,8	4,4	9,9	1,2	9,2	-3,8	-2,7	-1,0	-7,4	10,6	13,3	0,8	2,5
Arveja Grano	26,9	6,3	3,0	11,7	-7,3	25,4	2,0	-8,5	3,2	-10,0	15,2	12,7	8,9	-3,4
Chocno o Tarhui	13,3	19,1	2,7	12,9	3,3	12,8	10,1	1,5	-5,3	-3,8	3,1	-13,6	0,6	4,6
Frijol Castilla	127,3	35,4	6,1	53,7	24,5	-36,1	-7,1	12,6	17,1	-13,4	26,3	67,6	-46,8	71,7
Frijol de Palo	30,4	-29,8	94,4	-23,6	431,9	-67,1	122,4	-19,2	25,8	-34,5	72,2	26,6	-39,4	-5,6
Frijol Grano Seco **	7,8	17,1	3,9	2,1	2,8	4,2	-10,7	-0,5	-14,9	-4,9	13,4	10,7	5,3	-2,9
Frijol Lactao	-56,2	-58,2	54,8	-61,5	647,6	-67,9	-36,4	-58,3	-39,2	210,4	-90,6	214,3	-40,9	115,4
Garbanzo	35,3	153,5	-3,0	-53,1	51,5	153,6	-6,4	-11,1	5,0	-31,4	20,1	64,4	-84,8	-47,2
Haba Grano	2,2	23,0	5,4	17,0	-5,0	14,6	-3,5	-2,7	5,3	-2,1	6,3	4,5	9,2	3,6
Lenteja	35,6	2,6	-16,8	75,0	-19,4	36,5	16,9	-7,6	1,4	-26,7	-15,4	1,9	5,2	-8,2
Pallar	-25,4	99,1	33,4	-52,8	84,8	-13,9	-50,9	72,3	33,7	-26,5	-35,9	225,9	-50,0	44,8
Zarandaja	-32,3	9,3	-3,8	-63,7	222,2	51,0	-27,5	-11,4	60,1	-36,0	26,6	67,3	-34,0	-6,2
Oca	3,3	7,2	13,8	29,9	-8,0	10,3	-3,4	-1,7	-8,7	0,6	0,7	-11,4	-2,4	-6,7
Olluco	6,0	15,9	9,6	23,4	-1,6	4,6	1,9	-6,1	-6,0	1,0	3,2	7,2	8,8	-3,4
Papa	10,0	-7,4	10,6	10,5	-3,4	4,4	-16,2	10,4	-2,3	-2,7	4,3	-2,9	8,2	-1,3
Quinua	-6,4	-8,4	41,6	12,0	-6,1	-1,1	-2,3	-0,6	2,8	-0,7	0,1	5,7	2,8	5,2
Sorgo Grano	-11,9	-30,4	-57,9	-76,4	8,5	-12,5	-64,3	-35,0	--	-20,8	-15,8	162,5	-81,0	133,3
Soya	95,9	-8,5	281,2	-52,5	-0,2	-17,7	18,5	-50,9	-18,8	116,3	-2,5	1,2	17,8	-18,9
Tomate	-16,8	13,7	44,2	-17,8	0,7	9,6	-0,6	-36,0	5,0	8,7	-9,6	4,3	3,6	-5,0
Trigo	-4,3	19,3	-5,3	15,1	1,1	10,3	-0,2	-4,4	-0,1	-11,9	11,0	8,3	3,1	-2,0
Yuca	4,1	7,8	36,2	0,5	-0,5	6,0	-2,9	7,4	0,3	-1,0	16,2	2,8	2,4	-8,0

\* Preliminar  
Fuente: MINAG - DGIA

Cuadro N° 16

**RESÚMEN DE SIEMBRAS DE LOS PRINCIPALES CULTIVOS , SEGÚN DESTINO**  
**Campañas agrícolas: 2006-2007 y 2007-2008**

Destino	Ejecución agosto-marzo (ha)		Variación	
	2006-07	2007-08 <sup>p/</sup>	(%)	(ha)
<b>TOTAL NACIONAL</b>	<b>1 741 610</b>	<b>1 723 350</b>	<b>-1,0</b>	<b>-18 260</b>
Consumo humano	1 441 393	1 443 002	0,1	1 609
Consumo industrial	300 217	280 348	-6,6	-19 869

p/ Preliminar

Fuente: Direcciones Regionales de Agricultura - Dirección de Información Agraria

Elaboración: Ministerio de Agricultura - Dirección General de Información Agraria - Dirección de Estadística

Cuadro N° 17

**SIEMBRAS DE LOS PRINCIPALES CULTIVOS**  
**Campañas agrícolas: 2006-2007 y 2007-2008**  
**(ha)**

Cultivos	Ejecutado campaña agosto-marzo		Variación	
	2006-2007 <sup>p/</sup>	2007-2008 <sup>p/</sup>	(%)	(ha)
<b>TOTAL NACIONAL</b>	<b>1 741 610</b>	<b>1 723 350</b>	<b>-1,0</b>	<b>-18 260</b>
Achita o Kiwicha	1 455	1 861	27,9	406
Ajo	4 087	3 558	-12,9	-529
Algodón Rama	74 156	59 054	-20,4	-15 102
Arroz Cáscara	271 946	287 050	5,6	15 104
Camote	8 020	6 475	-19,3	-1 545
Cañihua o Cañahua	5 949	6 515	0,0	566
Cebada Grano	149 670	147 479	-1,5	-2 191
Cebolla	12 169	9 658	-20,6	-2 511
Maíz Amarillo Duro	224 479	220 025	-2,0	-4 454
Maíz Amiláceo	238 113	238 577	0,2	464
Marigold	256	175	-31,6	-81
Mashua o Izaño	5 602	5 192	-7,3	-410
Menestras	208 132	213 332	2,5	5 200
Arveja Grano	59 560	57 510	-3,4	-2 050
Chocho o Tarhui	7 580	7 928	4,6	348
Frijol Castilla	7 886	13 544	71,7	5 658
Frijol de Palo	1 636	1 545	-5,6	-91
Frijol Grano Seco <sup>1/</sup>	60 176	58 450	-2,9	-1 726
Frijol Loctao	13	28	0,0	15
Garbanzo	125	66	-47,2	-59
Haba Grano	63 834	66 110	3,6	2 275
Lenteja	3 828	3 514	0,0	-314
Pallar	2 666	3 860	44,8	1 194
Zarandaja	828	777	-6,2	-52
Oca	16 925	15 786	-6,7	-1 140
Olluco	26 053	25 159	-3,4	-894
Papa	236 437	233 368	-1,3	-3 069
Quinoa	31 229	32 859	5,2	1 631
Sorgo Grano	12	28	--	16
Soya	1 315	1 066	-18,9	-248
Tomate	3 624	3 442	-5,0	-182
Trigo	142 087	139 213	-2,0	-2 874
Yuca	79 897	73 479	-8,0	-6 418

p/ Preliminar

1/ Incluye frijol bayo, caballero, canario, cocacho, panamito, larán.

Fuente: Direcciones Regionales de Agricultura - Dirección de Información Agraria

Elaboración: Ministerio de Agricultura - Dirección General de Información Agraria - Dirección de Estadística

Cuadro N° 18

**SIEMBRAS DE LOS PRINCIPALES CULTIVOS, SEGÚN REGIÓN**  
**Campañas agrícolas: 2006-2007 y 2007-2008**  
**(ha)**

Región	Ejecutado campaña agosto-marzo		Variación	
	2006-2007 <sup>p/</sup>	2007-2008 <sup>p/</sup>	(%)	(ha)
<b>TOTAL NACIONAL</b>	<b>1 741 610</b>	<b>1 723 350</b>	<b>-1,0</b>	<b>-18 260</b>
Amazonas	66 296	68 134	2,8	1 837
Ancash	79 027	75 980	-3,9	-3 047
Apurímac	77 411	73 800	-4,7	-3 611
Abancay	29 190	29 112	-0,3	-79
Andahuaylas	48 221	44 689	-7,3	-3 532
Arequipa	38 294	35 623	-7,0	-2 671
Ayacucho	80 025	79 819	-0,3	-206
Cajamarca	217 369	213 736	-1,7	-3 633
Cajamarca	101 384	97 166	-4,2	-4 217
Chota	79 566	81 040	1,9	1 473
Jaén	36 420	35 531	-2,4	-889
Cusco	135 655	140 993	3,9	5 338
Huancavelica	68 801	69 201	0,6	400
Huánuco	86 456	84 024	-2,8	-2 433
Ica	34 682	35 488	2,3	807
Junín	79 635	81 423	2,2	1 788
La Libertad	161 648	155 658	-3,7	-5 990
Lambayeque	71 273	78 288	9,8	7 015
Lima	46 028	39 589	-14,0	-6 439
Loreto	66 479	58 376	-12,2	-8 103
Madre de Dios	9 116	9 409	3,2	293
Moquegua	2 263	2 006	-11,4	-257
Pasco	23 775	24 010	1,0	235
Piura	107 660	109 224	1,5	1 564
Puno	131 536	134 568	2,3	3 032
San Martín	113 563	119 500	5,2	5 937
Tacna	3 069	2 445	-20,3	-624
Tumbes	13 041	10 505	-19,4	-2 536
Ucayali	28 507	21 550	-24,4	-6 958

p/ Preliminar

Fuente: Direcciones Regionales de Agricultura - Dirección de Información Agraria

Elaboración: Ministerio de Agricultura - Dirección General de Información Agraria - Dirección de Estadística



Cuadro N° 19

**SUPERFICIE SEMBRADA DE LOS PRINCIPALES CULTIVOS, SEGÚN REGIÓN**  
**Campañas agrícolas: 2006-2007 v 2007-2008<sup>1</sup> agosto-marzo**  
**(ha)**

Región	Campaña	TOTAL	Arroz cáscara	Maíz amliáceo	Frijol gr. seco <sup>1</sup>	Frijol castilla	Pallar	Zaran- daja	Frijol de palo	Gar- banzo	Frijol loctao	Lenteja	Papa	Trigo	Algodón rama	Maíz a. duro	Soya grano	Sorgo	MariGold
<b>TOTAL NACIONAL</b>	<b>06-07</b>	<b>1 265 958</b>	<b>271 946</b>	<b>238 113</b>	<b>60 176</b>	<b>7 886</b>	<b>2 666</b>	<b>828</b>	<b>1 636</b>	<b>125</b>	<b>13</b>	<b>3 828</b>	<b>236 437</b>	<b>142 087</b>	<b>74 156</b>	<b>224 479</b>	<b>1 315</b>	<b>12</b>	<b>256</b>
	<b>07-08</b>	<b>1 260 340</b>	<b>287 050</b>	<b>238 577</b>	<b>58 450</b>	<b>13 544</b>	<b>3 860</b>	<b>777</b>	<b>1 545</b>	<b>66</b>	<b>28</b>	<b>3 514</b>	<b>233 368</b>	<b>139 213</b>	<b>59 054</b>	<b>220 025</b>	<b>1 066</b>	<b>28</b>	<b>175</b>
Tumbes	06-07	12 984	12 197	0	43	54	0	0	6	0	0	0	0	0	0	665	20	0	0
	07-08	10 462	9 567	0	0	89	0	0	0	0	0	0	0	0	0	799	7	0	0
Piura	06-07	101 616	38 737	18 751	3 367	2 614	0	0	390	0	0	0	751	7 733	15 304	13 805	164	0	0
	07-08	103 231	41 418	17 628	3 013	8 482	30	0	168	0	0	0	869	8 058	8 693	14 827	5	0	40
Lambayeque	06-07	67 110	41 471	3 163	867	1 488	41	221	123	62	13	0	535	1 742	10 498	6 886	0	0	0
	07-08	73 661	44 163	4 143	705	1 456	174	256	405	20	10	0	475	1 500	12 153	8 189	12	0	0
La Libertad	06-07	113 930	29 848	14 967	3 045	690	2	275	36	29	0	1 690	18 299	28 265	877	15 708	0	0	201
	07-08	110 660	31 473	14 653	2 355	209	0	172	14	4	0	1 488	16 669	27 942	903	14 645	0	0	135
Cajamarca	06-07	165 398	20 035	50 043	18 536	0	0	333	321	0	0	2 017	19 980	32 953	44	20 950	188	0	0
	07-08	163 386	20 030	51 238	19 013	208	0	349	233	0	18	1 940	17 664	31 179	15	21 269	230	0	0
Cajamarca	06-07	69 932	2 115	16 715	4 961	0	0	92	0	0	0	2 001	9 150	29 231	0	5 667	0	0	0
	07-08	67 448	2 008	17 151	5 044	208	0	115	0	0	18	1 933	7 009	28 299	0	5 663	0	0	0
Chota	06-07	65 776	2 512	30 743	9 990	0	0	241	321	0	0	16	10 472	2 981	0	8 502	0	0	0
	07-08	66 731	2 439	31 611	10 386	0	0	234	233	0	0	7	10 264	2 880	0	8 677	0	0	0
Jaén	06-07	29 691	15 408	2 585	3 585	0	0	0	0	0	0	0	358	742	44	6 781	188	0	0
	07-08	29 207	15 583	2 476	3 583	0	0	0	0	0	0	0	391	0	15	6 929	230	0	0
Amazonas	06-07	55 485	26 206	7 270	7 477	0	0	0	126	0	0	0	3 056	682	0	10 240	428	0	0
	07-08	59 340	32 024	6 540	6 936	0	0	0	225	0	0	0	2 838	622	0	9 845	311	0	0
Ancash	06-07	58 054	3 067	14 577	2 037	0	114	0	0	0	0	0	9 610	18 768	1 310	8 571	0	0	0
	07-08	55 702	2 610	14 316	1 916	0	178	0	0	0	0	0	9 534	18 786	372	7 990	0	0	0
Lima	06-07	35 983	12	2 129	1 442	1 344	204	0	0	0	0	0	4 355	620	7 040	18 782	0	0	55
	07-08	31 274	1	2 088	1 213	1 225	143	0	0	0	0	0	3 027	580	4 404	18 594	0	0	0
Ica	06-07	32 575	0	143	119	60	2 250	0	0	0	0	0	104	57	25 014	4 829	0	0	0
	07-08	33 848	0	123	175	83	3 293	0	0	20	0	0	172	68	25 199	4 711	4	0	0
Huánuco	06-07	66 196	6 375	16 225	4 286	0	0	0	0	0	0	0	20 417	10 365	1 280	7 248	0	0	0
	07-08	64 235	6 455	15 404	4 204	0	0	0	0	0	0	0	18 703	10 463	581	8 426	0	0	0

Continúa

Región	Campaña	TOTAL	Aroz cáscara	Maíz amiláceo	Frijol gr. seco 1/	Frijol castilla	Pallar	Zarandaja	Frijol de palo	Garbanzo	Frijol loctao	Lenteja	Papa	Trigo	Algodón rama	Maíz a. duro	Soya	Sorgo grano	Marigold
Pasco	06-07	16 883	1 860	1 445	227	0	0	0	0	0	0	0	8 643	300	89	4 319	0	0	0
	07-08	18 050	1 570	1 727	295	0	0	0	0	0	0	0	10 204	312	52	3 890	0	0	0
Junín	06-07	47 550	1 689	15 525	3 037	0	0	0	0	0	0	0	18 698	5 484	0	3 024	93	0	0
	07-08	48 846	1 942	14 811	3 249	0	0	0	0	0	0	0	18 616	6 033	0	4 129	66	0	0
Huancavelica	06-07	36 326	0	13 300	2 748	0	20	0	0	0	0	106	14 352	5 615	0	185	0	0	0
	07-08	37 351	0	13 430	3 098	0	21	0	0	0	0	74	16 783	3 825	0	120	0	0	0
Arequipa	06-07	26 413	16 942	3 150	1 415	0	9	0	0	0	0	0	3 581	204	627	473	0	12	0
	07-08	26 656	17 398	3 125	1 146	0	1	0	0	0	0	0	3 791	221	669	277	0	28	0
Moquegua	06-07	1 584	0	745	127	0	0	0	0	0	0	0	526	155	0	31	0	0	0
	07-08	1 455	0	787	81	0	0	0	0	0	0	0	457	80	0	50	0	0	0
Tacna	06-07	1 956	0	1 235	0	0	0	0	0	0	0	0	673	18	3	27	0	0	0
	07-08	1 498	0	795	0	0	0	0	0	0	0	0	682	11	0	10	0	0	0
Ayacucho	06-07	46 843	465	18 012	1 284	63	25	0	0	14	0	1	16 682	9 245	0	1 052	0	0	0
	07-08	46 909	508	18 609	1 412	25	21	0	26	13	0	2	16 220	9 166	0	907	0	0	0
Apurímac	06-07	59 047	0	25 419	6 475	0	1	0	0	5	0	15	18 946	6 269	0	1 918	0	0	0
	07-08	56 883	0	25 266	5 989	0	0	0	0	9	0	10	17 608	6 027	0	1 976	0	0	0
Abancay	06-07	22 237	0	11 054	2 442	0	1	0	0	0	0	0	5 809	2 062	0	869	0	0	0
	07-08	22 367	0	11 658	2 009	0	0	0	0	0	0	0	5 893	2 050	0	757	0	0	0
Andahuaylas	06-07	36 810	0	14 365	4 033	0	0	0	0	5	0	15	13 137	4 207	0	1 049	0	0	0
	07-08	34 516	0	13 608	3 980	0	0	0	0	9	0	10	11 715	3 977	0	1 219	0	0	0
Cusco	06-07	81 423	2 707	27 618	1 609	133	0	0	591	15	0	0	30 057	12 237	0	6 232	224	0	0
	07-08	84 258	2 049	29 489	1 817	0	0	0	449	0	0	0	31 520	12 908	0	5 785	241	0	0
Puno	06-07	56 549	374	4 397	205	0	0	0	0	0	0	0	47 173	1 376	0	2 991	33	0	0
	07-08	57 045	410	4 406	234	0	0	0	0	0	0	0	47 536	1 433	0	3 005	21	0	0
San Martín	06-07	109 926	41 082	0	1 519	400	0	0	0	0	0	0	0	0	6 490	60 270	165	0	0
	07-08	114 991	49 460	0	1 137	360	0	0	0	0	0	0	0	0	4 395	59 479	161	0	0
Loreto	06-07	41 242	16 796	0	208	1 041	0	0	0	0	0	0	0	0	0	23 197	0	0	0
	07-08	34 796	14 282	0	378	1 403	0	0	4	0	0	0	0	0	0	18 721	8	0	0
Ucayali	06-07	22 317	7 729	0	0	0	0	0	43	0	0	0	0	0	5 580	8 965	0	0	0
	07-08	16 891	7 190	0	25	5	0	0	22	0	0	0	0	0	1 618	8 032	0	0	0
Madre de Dios	06-07	8 570	4 355	0	104	0	0	0	0	0	0	0	0	0	0	4 112	0	0	0
	07-08	8 912	4 500	0	62	0	0	0	0	0	0	0	0	0	0	4 350	0	0	0

p/ Preliminar

1/ Incluye frijol bayo, caballero, canario, cocacho, panamito, larán.

Fuente: Direcciones Regionales de Agricultura - Dirección de Información Agraria

Elaboración: Ministerio de Agricultura - Dirección General de Información Agraria - Dirección de Estadística

Cuadro Nº 20

**SUPERFICIE SEMBRADA DE LOS PRINCIPALES CULTIVOS, SEGÚN REGIÓN**  
**Campañas agrícolas: 2006-2007 y 2007-2008 <sup>pl</sup> agosto - marzo**  
**(ha)**

Región	Campaña	TOTAL	Cebada grano	Quinua	Catihua	Kiwicha	Haba grano	Arveja grano	Chochotarwi	Olluco	Oca	Mashua	Camote	Yuca	Cebolla	Ajo	Tomate
<b>TOTAL NACIONAL</b>	<b>06-07</b>	<b>475 652</b>	<b>149 670</b>	<b>31 229</b>	<b>5 949</b>	<b>1 455</b>	<b>63 834</b>	<b>59 560</b>	<b>7 580</b>	<b>26 053</b>	<b>16 925</b>	<b>5 602</b>	<b>8 020</b>	<b>79 897</b>	<b>12 169</b>	<b>4 087</b>	<b>3 624</b>
	<b>07-08</b>	<b>463 010</b>	<b>147 479</b>	<b>32 859</b>	<b>6 515</b>	<b>1 861</b>	<b>66 110</b>	<b>57 510</b>	<b>7 928</b>	<b>25 159</b>	<b>15 786</b>	<b>5 192</b>	<b>6 475</b>	<b>73 479</b>	<b>9 658</b>	<b>3 558</b>	<b>3 442</b>
Tumbes	06-07	58	0	0	0	0	0	0	0	0	0	0	8	47	1	0	2
	07-08	44	0	0	0	0	0	0	0	0	0	0	5	36	3	0	1
Piura	06-07	6 044	549	0	0	0	493	2 707	0	350	341	0	626	655	202	39	82
	07-08	5 993	476	0	0	0	499	2 852	0	311	305	0	790	506	182	44	28
Lambayeque	06-07	4 163	505	0	0	0	586	1 004	0	330	178	0	604	610	232	0	114
	07-08	4 627	535	0	0	0	530	970	0	345	130	0	871	672	420	0	154
La Libertad	06-07	47 719	25 279	385	0	113	4 671	7 546	2 375	2 126	1 598	334	268	2 031	444	455	97
	07-08	44 998	24 320	385	0	216	4 607	7 055	2 482	1 631	1 267	148	301	1 516	510	405	159
Cajamarca	06-07	51 971	13 622	174	0	0	3 489	17 131	404	3 323	2 143	0	927	9 487	128	1 026	120
	07-08	50 350	13 199	188	0	0	3 753	15 943	440	3 138	1 607	0	1 050	9 830	121	972	110
Cajamarca	06-07	31 452	12 025	174	0	0	2 249	12 642	404	1 851	1 354	0	72	330	38	300	13
	07-08	29 718	11 795	188	0	0	2 294	11 560	440	1 816	791	0	127	386	33	288	0
Chota	06-07	13 791	1 479	0	0	0	1 065	3 550	0	1 226	789	0	855	3 965	74	710	61
	07-08	14 309	1 404	0	0	0	1 379	3 744	0	1 266	816	0	923	3 963	73	680	61
Jaén	06-07	6 729	118	0	0	0	155	940	0	246	0	0	0	5 192	16	16	46
	07-08	6 324	0	0	0	0	80	639	0	56	0	0	0	5 481	15	4	49
Amazonas	06-07	10 812	249	18	0	0	423	813	98	438	47	28	52	8 578	13	28	30
	07-08	8 794	179	15	0	0	391	604	117	357	58	29	14	6 962	15	29	24
Ancash	06-07	20 973	11 799	218	0	221	2 099	2 236	615	1 443	907	0	438	443	374	0	180
	07-08	20 279	10 993	184	0	240	2 562	2 736	718	1 332	720	0	239	180	241	0	134
Lima	06-07	10 045	633	0	0	0	1 302	904	0	387	249	41	3 792	691	749	269	1 028
	07-08	8 315	646	0	0	0	1 266	832	0	309	214	19	2 223	531	1 035	317	903
Ica	06-07	2 106	93	0	0	0	58	31	0	2	0	0	681	177	347	0	718
	07-08	1 640	98	0	0	0	55	37	0	4	3	0	293	169	206	0	776
Huánuco	06-07	20 261	7 530	360	0	0	3 946	2 613	432	985	560	228	220	2 924	227	120	117
	07-08	19 789	7 131	355	0	0	3 908	2 660	446	789	499	213	258	3 146	197	102	86

Continúa

Conclusión																	
Región	Campaña	TOTAL	Cebada grano	Quinua	Catihua	Kiwicha	Haba grano	Arveja grano	Chocho tarwi	Olluco	Oca	Mashua	Camote	Yuca	Cebolla	Ajo	Tomate
Pasco	06-07	6 892	204	0	0	0	848	165	0	564	343	0	0	4 767	0	0	1
	07-08	5 960	201	0	0	0	1 123	440	0	747	524	0	0	2 921	0	0	4
Junín	06-07	32 085	10 945	879	0	0	5 124	5 068	0	1 942	1 071	1 067	0	4 313	1 441	194	41
	07-08	32 577	11 708	904	0	0	4 912	4 897	0	2 065	1 081	1 046	0	4 511	1 216	190	47
Huancavelica	06-07	32 475	16 610	372	0	36	6 303	7 208	35	1 261	294	183	0	0	19	110	44
	07-08	31 850	15 472	390	0	30	7 186	6 367	181	1 735	181	86	0	0	27	156	40
Arequipa	06-07	11 881	747	205	8	322	1 879	740	0	111	74	9	151	21	6 006	1 345	263
	07-08	8 967	835	210	9	503	1 688	697	0	117	66	14	131	23	3 536	923	215
Moquegua	06-07	679	255	25	0	0	268	10	0	13	20	6	4	1	64	10	3
	07-08	551	203	32	0	0	202	9	0	15	20	13	7	0	41	1	8
Tacna	06-07	1 113	0	0	0	0	230	71	0	0	0	0	11	0	660	45	96
	07-08	947	0	0	0	0	130	40	0	0	0	0	9	0	634	35	99
Ayacucho	06-07	33 182	13 476	1 540	0	151	6 302	4 848	40	2 443	1 426	1 069	23	1 008	279	423	134
	07-08	32 910	13 127	1 714	0	152	6 678	5 058	24	2 349	1 357	980	36	735	266	328	106
Apurímac	06-07	18 364	5 905	1 092	0	190	4 281	1 784	365	3 266	683	571	15	34	103	24	54
	07-08	16 917	5 492	927	0	265	3 824	1 726	249	2 927	731	512	31	44	91	55	44
Abancay	06-07	6 953	1 985	305	0	23	1 912	649	111	1 411	242	213	7	11	44	1	39
	07-08	6 745	1 848	338	0	0	1 930	641	90	1 324	309	200	9	17	20	0	20
Andahuaylas	06-07	11 411	3 920	787	0	167	2 369	1 135	254	1 855	441	358	8	23	59	23	15
	07-08	10 172	3 644	590	0	265	1 894	1 086	159	1 603	422	312	22	27	71	55	24
Cusco	06-07	54 232	15 687	1 361	156	422	12 846	4 137	1 882	5 575	2 677	1 078	18	7 848	462	0	83
	07-08	56 736	16 582	2 339	885	455	13 234	3 839	1 895	5 319	2 674	1 200	29	7 712	482	2	89
Puno	06-07	74 987	25 583	24 601	5 785	0	8 687	544	1 334	1 495	4 315	968	70	1 238	346	0	21
	07-08	77 523	26 282	25 217	5 621	0	9 542	749	1 376	1 669	4 350	932	78	1 337	370	0	0
San Martín	06-07	3 637	0	0	0	0	0	0	0	0	0	0	0	3 454	0	0	183
	07-08	4 509	0	0	0	0	0	0	0	0	0	0	0	4 328	0	0	181
Loreto	06-07	25 237	0	0	0	0	0	0	0	0	0	0	0	24 959	73	0	205
	07-08	23 580	0	0	0	0	0	0	0	0	0	0	0	23 286	68	0	226
Ucayali	06-07	6 191	0	0	0	0	0	0	0	0	0	0	0	6 100	0	0	4
	07-08	4 659	0	0	0	0	0	0	0	0	0	0	0	4 562	0	0	8
Madre de Dios	06-07	546	0	0	0	0	0	0	0	0	0	0	0	512	0	0	6
	07-08	497	0	0	0	0	0	0	0	0	0	0	22	474	0	0	2

p/ Preliminar

Fuente: Direcciones Regionales de Agricultura - Dirección de Información Agraria

Elaboración: Ministerio de Agricultura - Dirección General de Información Agraria - Dirección de Estadística

Cuadro N° 21

**SUPERFICIE SEMBRADA DE PRINCIPALES CULTIVOS POR MES, SEGÚN REGIÓN**  
**Campañas agrícolas: 2006-2007 y 2007-2008<sup>1</sup> agosto-marzo**  
 (ha)

Región	Campaña	ago-mar	ago	set	oct	nov	dic	ene	feb	mar	abr	may	jun	jul	ago-jul
<b>TOTAL NACIONAL</b>	<b>06-07</b>	<b>1 741 610</b>	<b>127 846</b>	<b>227 121</b>	<b>361 125</b>	<b>324 256</b>	<b>207 962</b>	<b>193 401</b>	<b>173 286</b>	<b>126 613</b>	<b>70 237</b>	<b>73 790</b>	<b>88 924</b>	<b>87 506</b>	<b>2 062 067</b>
	<b>07-08</b>	<b>1 723 350</b>	<b>121 166</b>	<b>233 843</b>	<b>355 759</b>	<b>321 224</b>	<b>203 811</b>	<b>196 448</b>	<b>181 708</b>	<b>109 391</b>					
Tumbes	06-07	13 041	5 012	642	171	26	51	1 583	4 751	804	85	47	73	3 533	16 779
	07-08	10 505	1 839	299	652	55	15	1 508	5 248	890					
Piura	06-07	107 660	11 321	5 615	1 237	3 276	6 075	32 410	28 440	19 286	6 443	1 710	3 127	3 743	122 683
	07-08	109 224	10 619	12 567	3 259	2 841	5 624	21 364	27 426	25 524					
Lambayeque	06-07	71 273	4 730	2 477	1 664	7 660	5 533	17 000	27 776	4 433	4 283	7 728	6 865	5 405	95 554
	07-08	78 288	3 167	3 490	1 804	10 902	5 820	19 790	27 544	5 771					
La Libertad	06-07	161 648	5 367	6 784	15 107	27 874	40 442	31 793	25 186	9 097	3 717	5 932	6 272	6 925	184 493
	07-08	155 658	4 045	6 311	19 173	24 391	33 393	35 422	25 495	7 429					
Cajamarca	06-07	217 369	6 723	13 065	41 043	43 638	33 519	25 742	28 746	24 895	12 040	8 365	8 149	5 223	251 145
	07-08	213 736	6 190	14 173	39 708	50 719	27 955	25 857	26 883	22 252					
Cajamarca	06-07	101 384	4 073	3 932	10 740	14 747	16 400	14 494	20 605	16 393	3 328	1 734	2 717	2 637	111 800
	07-08	97 166	3 215	3 540	7 186	21 690	11 632	15 230	19 503	15 171					
Chota	06-07	79 566	2 028	7 655	25 011	20 403	8 844	5 652	4 255	5 720	6 253	3 302	1 986	1 429	92 536
	07-08	81 040	2 359	8 031	26 966	20 283	8 608	5 855	3 972	4 966					
Jaén	06-07	36 420	622	1 478	5 293	8 489	8 275	5 596	3 886	2 783	2 459	3 329	3 446	1 157	46 810
	07-08	35 531	616	2 603	5 556	8 747	7 715	4 772	3 408	2 115					
Amazonas	06-07	66 296	4 813	5 238	8 574	10 949	9 738	9 188	9 801	7 995	6 517	5 039	4 068	3 467	85 388
	07-08	68 134	5 461	6 403	8 891	10 044	10 375	9 515	9 534	7 912					
Ancash	06-07	79 027	4 999	5 810	8 604	10 072	15 445	17 778	12 867	3 452	4 021	2 731	3 809	3 111	92 699
	07-08	75 980	5 885	5 638	8 588	9 535	13 297	19 572	9 223	4 243					
Lima	06-07	46 028	5 948	7 954	5 916	6 074	4 504	5 733	6 057	3 842	2 724	3 152	4 515	5 429	61 848
	07-08	39 589	4 256	5 791	6 176	5 603	4 958	5 056	4 103	3 647					
Ica	06-07	34 682	6 460	12 034	5 037	4 669	833	975	1 885	2 787	5 942	7 107	5 084	1 278	54 091
	07-08	35 488	4 985	12 822	6 423	2 515	1 924	860	3 006	2 955					
Huánuco	06-07	86 456	8 555	16 483	23 415	14 336	10 999	8 348	2 726	1 596	3 272	5 726	6 394	5 590	107 437
	07-08	84 024	8 925	15 034	21 238	14 463	11 059	9 082	2 681	1 544					

Continúa

Región	Campaña	ago-mar	ago	set	oct	nov	dic	ene	feb	mar	abr	may	jun	jul	ago-jul
Pasco	06-07	23 775	5 348	8 200	5 141	1 896	703	324	940	1 223	446	115	102	440	24 878
	07-08	24 010	5 797	9 073	4 562	1 982	141	513	648	1 294					
Junín	06-07	79 635	6 612	12 878	23 381	26 295	7 433	1 352	615	1 069	1 268	1 662	2 504	3 202	88 271
	07-08	81 423	6 881	12 521	23 881	27 155	7 113	1 994	578	1 300					
Huancavelica	06-07	68 801	862	3 752	22 134	25 595	11 504	3 641	855	458	496	356	383	476	70 512
	07-08	69 201	849	4 497	16 686	25 576	14 626	5 039	1 660	269					
Arequipa	06-07	38 294	3 481	3 909	10 558	7 754	3 519	3 267	1 919	3 887	6 895	3 599	5 521	2 260	56 569
	07-08	35 623	2 384	4 103	8 184	9 639	3 874	3 877	1 535	2 027					
Moquegua	06-07	2 263	308	720	380	185	134	244	196	96	73	29	46	21	2 432
	07-08	2 006	388	650	266	168	121	194	111	108					
Tacna	06-07	3 069	246	669	1 191	510	222	84	66	81	85	95	60	95	3 404
	07-08	2 445	198	483	704	534	263	104	64	95					
Ayacucho	06-07	80 025	950	6 408	20 576	30 240	15 741	4 938	812	360	117	197	501	281	81 121
	07-08	79 819	1 560	6 213	19 278	26 971	17 388	7 273	1 041	95					
Apurímac	06-07	77 411	1 326	8 198	25 302	23 168	10 609	8 184	531	94	359	357	343	423	78 892
	07-08	73 800	1 394	6 975	22 853	21 023	11 573	8 914	911	159	152	124	184	129	29 779
Abancay	06-07	29 190	265	2 178	9 213	10 607	4 336	2 487	62	43					
	07-08	29 112	290	2 556	9 516	9 692	5 179	1 849	19	11					
Andahuaylas	06-07	48 221	1 062	6 020	16 089	12 561	6 273	5 697	469	51	207	233	159	295	49 114
	07-08	44 689	1 104	4 419	13 337	11 331	6 394	7 065	892	148					
Cusco	06-07	135 655	6 624	29 322	39 106	40 418	16 553	3 439	100	93	159	96	166	651	136 727
	07-08	140 993	11 304	27 536	40 701	37 242	20 163	2 839	901	308					
Puno	06-07	131 536	3 412	31 383	73 299	21 814	1 578	50	0	0	0	0	1 728	848	134 112
	07-08	134 568	3 428	33 693	72 819	22 626	1 937	0	60	5					
San Martín	06-07	113 563	11 892	21 066	8 748	4 576	4 648	11 122	13 965	37 548	6 553	7 171	7 943	12 206	147 435
	07-08	119 500	12 854	23 346	10 989	6 362	6 205	12 800	28 691	18 253					
Loreto	06-07	66 479	19 234	14 996	9 349	7 736	3 999	3 863	4 383	2 919	3 205	8 005	19 341	21 566	118 596
	07-08	58 376	16 113	14 190	8 649	6 475	3 256	3 036	3 867	2 790					
Ucayali	06-07	28 507	3 534	6 443	6 995	4 278	3 924	2 277	621	436	1 145	4 308	1 910	1 319	37 189
	07-08	21 550	2 487	5 503	5 748	3 043	2 089	1 779	474	418					
Madre de Dios	06-07	9 116	91	3 074	4 198	1 219	257	66	50	161	394	266	21	17	9 813
	07-08	9 409	159	2 533	4 530	1 361	635	61	26	104					

p/ Preliminar

Fuente: Direcciones Regionales de Agricultura - Dirección de Información Agraria

Elaboración: Ministerio de Agricultura - Dirección General de Información Agraria - Dirección de Estadística

Cuadro N° 22

## SUPERFICIE SEMBRADA DE PRINCIPALES CULTIVOS, POR MES

Campañas agrícolas: 2006-2007 y 2007-2008<sup>1/</sup>

Periodo: agosto - marzo

(ha)

Cultivos	Campaña	ago-mar	ago	set	oct	nov	dic	ene	feb	mar	abr	may	jun	jul	ago-jul
<b>TOTAL NACIONAL</b>	<b>06-07</b>	<b>1 741 610</b>	<b>127 846</b>	<b>227 121</b>	<b>361 125</b>	<b>324 256</b>	<b>207 962</b>	<b>193 401</b>	<b>173 286</b>	<b>126 613</b>	<b>70 237</b>	<b>73 790</b>	<b>88 924</b>	<b>87 506</b>	<b>2 062 067</b>
	<b>07-08</b>	<b>1 723 350</b>	<b>121 166</b>	<b>233 843</b>	<b>355 759</b>	<b>321 224</b>	<b>203 811</b>	<b>196 448</b>	<b>181 708</b>	<b>109 391</b>					
Arroz cáscara	06-07	271 946	30 229	23 172	28 594	28 970	38 981	39 530	59 580	22 892	11 829	15 983	18 517	25 060	343 334
	07-08	287 050	25 968	29 899	28 165	32 332	39 260	47 102	58 174	26 152		2 200	2 331	2 243	246 647
Maíz amiláceo	06-07	238 113	11 461	40 582	77 760	64 353	20 087	16 908	5 346	1 617	1 761				
	07-08	238 577	12 901	38 616	76 124	67 168	22 335	13 048	6 614	1 772		4 332	5 375	3 187	80 686
Frijol grano <sup>1/</sup>	06-07	60 176	3 309	4 935	12 089	14 969	9 018	7 661	4 357	3 841	7 616				
	07-08	58 450	3 385	4 793	11 980	14 862	9 351	8 264	3 560	2 257		1 886	2 935	3 029	16 619
Frijol castilla	06-07	7 886	1 893	1 098	697	498	547	555	1 332	1 268	882				
	07-08	13 544	2 375	1 676	647	409	434	995	2 397	4 614	1 074	604	553	464	5 360
Pallar	06-07	2 666	139	67	10	45	29	77	779	1 521					
	07-08	3 860	257	135	24	43	30	66	2 052	1 254	101	94	935	681	2 639
Zarandaja	06-07	828	117	52	50	44	133	128	117	188					
	07-08	777	24	62	96	59	102	188	92	154	135	327	688	96	2 880
Frijol de palo	06-07	1 636	81	76	235	501	152	66	469	56					
	07-08	1 545	88	168	213	237	251	106	117	366	372	555	308	803	2 162
Garbanzo	06-07	125	86	4	7	9	0	17	2	0					
	07-08	66	24	3	1	11	2	3	2	20					
Frijol lociao	06-07	13	0	0	0	1	7	0	5	0	0	0	0	0	13
	07-08	28	0	0	18	0	0	4	6	0					
Lenteja	06-07	3 828	0	4	44	241	661	1 271	1 044	563	83	0	0	0	3 911
	07-08	3 514	2	4	29	126	481	1 278	915	679					
Papa	06-07	236 437	21 918	37 294	81 832	69 368	16 971	3 765	2 309	2 980	6 100	13 232	18 421	13 383	287 572
	07-08	233 368	22 336	37 207	80 156	67 310	18 322	3 602	2 069	2 366					
Trigo	06-07	142 087	42	617	5 819	18 302	31 358	40 463	30 096	15 391	3 473	853	641	661	147 715
	07-08	139 213	41	895	4 705	16 809	30 829	43 793	27 214	14 928					
Algodón rama	06-07	74 156	7 226	15 727	7 404	12 974	9 029	16 151	2 623	3 024	3 045	3 137	4 388	1 671	86 397
	07-08	59 054	5 063	14 226	8 084	11 144	5 380	9 491	3 605	2 061					
Maíz amarillo duro	06-07	224 479	26 497	43 075	28 178	17 398	15 857	21 569	29 914	41 991	13 239	16 457	18 203	22 494	294 871
	07-08	220 025	25 102	43 841	30 300	18 335	15 453	19 931	42 125	24 937					
Soya	06-07	1 315	164	74	122	251	161	227	135	181	112	105	135	89	1 754
	07-08	1 066	56	181	174	149	152	146	99	109					
Sorgo grano	06-07	12	0	0	8	4	0	0	0	0	4	0	6	0	22
	07-08	28	0	13	5	6	0	4	0	0					
Marigold	06-07	256	156	19	0	0	0	12	12	57	205	249	277	45	1 031
	07-08	175	96	48	0	1	0	8	8	15					

Continúa

Conclusión	Cultivos	Campaña	ago-mar	ago	set	oct	nov	dic	ene	feb	mar	abr	may	jun	jul	ago-jul
	Cebada grano	06-07	149 670	22	4 189	23 843	36 136	38 269	27 549	14 604	5 059	758	130	97	8	150 663
		07-08	147 479	94	3 692	23 210	37 425	34 167	30 203	14 577	4 111					
	Quinua	06-07	31 229	395	9 565	16 876	3 706	597	77	13	1	12	0	0	7	31 247
		07-08	32 859	580	10 860	17 613	2 783	841	174	8	2					
	Cañihua	06-07	5 949	0	954	3 929	1 052	14	0	0	0	0	0	0	0	5 949
		07-08	6 515	0	1 363	4 039	975	138	0	0	0					
	Kiwicha	06-07	1 455	47	34	225	531	407	99	38	74	6	18	21	15	1 515
		07-08	1 861	57	84	183	694	606	176	39	22					
	Haba grano	06-07	63 834	2 637	10 979	24 762	17 098	5 232	1 631	923	573	431	291	499	421	65 476
		07-08	66 110	3 204	12 322	24 624	16 768	5 540	2 227	881	544					
	Arveja grano	06-07	59 560	1 358	2 454	8 377	11 984	6 754	4 676	8 226	15 732	10 002	3 557	1 967	1 855	76 940
		07-08	57 510	1 354	3 152	7 703	10 340	6 390	5 876	8 061	14 637					
	Chocho	06-07	7 580	12	417	2 550	2 646	1 223	613	102	17	0	0	0	10	7 590
		07-08	7 928	19	380	2 831	2 534	1 232	720	171	43					
	Olluco	06-07	26 053	3 744	6 824	8 324	5 054	1 181	399	327	201	160	488	781	525	28 007
		07-08	25 159	3 712	6 518	8 447	4 469	1 499	315	102	99					
	Oca	06-07	16 925	1 539	4 385	7 181	2 749	789	175	94	34	7	15	23	284	17 254
		07-08	15 786	1 461	4 247	6 427	2 443	1 007	119	46	36					
	Mashua	06-07	5 602	401	1 472	2 681	963	63	22	0	0	0	0	4	60	5 666
		07-08	5 192	284	1 354	2 390	811	344	9	0	0					
	Camote	06-07	8 020	1 195	912	1 289	952	851	956	1 070	797	531	562	1 246	809	11 167
		07-08	6 475	602	774	884	877	871	820	792	856					
	Yuca	06-07	79 897	10 156	15 486	15 687	11 116	7 839	7 074	7 363	5 278	5 458	6 533	6 123	7 033	105 044
		07-08	73 479	9 996	14 533	14 532	9 760	6 684	6 483	6 384	5 109					
	Cebolla	06-07	12 169	2 159	1 738	1 614	1 162	983	989	1 321	2 201	2 050	1 341	1 827	1 237	18 624
		07-08	9 658	1 412	1 897	1 251	1 074	979	712	903	1 431					
	Ajo	06-07	4 087	341	345	632	681	409	345	700	635	383	534	2 152	855	8 010
		07-08	3 558	189	537	544	858	401	210	369	451					
	Tomate	06-07	3 624	526	574	408	501	385	399	388	443	409	310	473	486	5 303
		07-08	3 442	487	366	363	417	733	380	328	369					

p/ Preliminar

1/ Incluye frijol, bayo, caballero, canario, cocacho, panamito, larán.

Fuente: Direcciones Regionales de Agricultura - Dirección de Información Agraria

Elaboración: Ministerio de Agricultura - Dirección General de Información Agraria - Dirección de Estadística



Cuadro N° 23

**SUPERFICIE COSECHADA DE PRINCIPALES CULTIVOS, SEGÚN REGIÓN**  
**Periodo: enero-marzo. Años: 2007<sup>pl</sup> v 2008<sup>pl</sup>**  
**(ha)**

Región	Campaña	TOTAL	Arroz cáscara	Maíz amiláceo	Frijol gr. seco <sup>pl</sup>	Frijol castilla	Pallar	Zarand daja	Garbanzo	Frijol loctao	Lenteja	Papa	Trigo	Maíz a. duro	Soya	Sorgo grano	Caña de azúcar
<b>TOTAL NACIONAL</b>	<b>2007</b>	<b>235 284</b>	<b>70 516</b>	<b>4 277</b>	<b>6 441</b>	<b>1 338</b>	<b>156</b>	<b>131</b>	<b>34</b>	<b>0</b>	<b>14</b>	<b>61 194</b>	<b>144</b>	<b>74 634</b>	<b>292</b>	<b>2</b>	<b>16 112</b>
	<b>2008</b>	<b>242 677</b>	<b>74 441</b>	<b>4 089</b>	<b>6 060</b>	<b>1 448</b>	<b>189</b>	<b>71</b>	<b>0</b>	<b>0</b>	<b>6</b>	<b>59 060</b>	<b>175</b>	<b>81 277</b>	<b>344</b>	<b>13</b>	<b>15 506</b>
Tumbes	2007	706	645	0	0	30	0	0	0	0	0	0	0	31	0	0	0
	2008	1 039	998	0	0	2	0	0	0	0	0	0	0	38	1	0	0
Piura	2007	10 185	7 447	0	0	246	0	0	0	0	0	337	0	2 135	20	0	0
	2008	15 369	11 414	0	8	587	0	0	0	0	0	347	0	3 013	0	0	0
Lambayeque	2007	9 699	3 176	305	153	324	7	119	29	0	0	305	0	1 789	0	0	3 492
	2008	10 306	2 873	428	280	304	20	45	0	0	0	245	0	1 507	0	0	4 604
La Libertad	2007	22 970	2 486	86	216	0	2	1	5	0	0	8 652	0	3 039	0	0	8 484
	2008	19 313	2 503	142	71	32	0	3	0	0	0	7 752	0	2 522	0	0	6 290
Cajamarca	2007	18 983	4 699	449	667	0	0	11	0	0	14	9 475	132	3 521	15	0	0
	2008	16 926	4 435	430	401	0	0	23	0	0	6	7 683	164	3 712	73	0	0
Cajamarca	2007	8 333	316	108	404	0	0	0	0	0	14	6 034	40	1 417	0	0	0
	2008	5 639	451	165	209	0	0	0	0	0	6	3 711	22	1 075	0	0	0
Chota	2007	5 326	403	271	177	0	0	11	0	0	0	3 422	92	950	0	0	0
	2008	6 380	427	231	127	0	0	23	0	0	0	3 964	142	1 466	0	0	0
Jaén	2007	5 324	3 980	70	86	0	0	0	0	0	0	19	0	1 154	15	0	0
	2008	4 908	3 557	34	65	0	0	0	0	0	0	8	0	1 171	73	0	0
Amazonas	2007	10 714	4 138	982	2 049	0	0	0	0	0	0	1 114	0	2 336	95	0	0
	2008	11 911	5 582	1 043	2 006	0	0	0	0	0	0	1 342	0	1 819	119	0	0
Ancash	2007	9 008	1 300	1 364	319	0	107	0	0	0	0	3 242	0	1 750	0	0	926
	2008	9 790	1 100	1 068	250	0	155	0	0	0	0	3 789	0	2 125	0	0	1 303
Lima	2007	11 820	0	10	768	358	0	0	0	0	0	1 825	0	5 801	0	0	3 058
	2008	13 128	0	12	783	335	0	0	0	0	0	1 531	0	7 408	0	0	3 059
Ica	2007	1 571	0	0	10	14	31	0	0	0	0	28	0	1 488	0	0	0
	2008	1 379	0	2	34	29	14	0	0	0	0	29	0	1 271	0	0	0
Huánuco	2007	21 856	4 791	0	641	0	0	0	0	0	0	10 332	0	6 093	0	0	0
	2008	20 684	4 770	0	668	0	0	0	0	0	0	9 185	0	6 062	0	0	0

Continúa

Región	Campaña	TOTAL	Airroz cáscara	Maíz amiliáceo	Frijol gr. seco <sup>1/</sup>	Frijol castilla	Zaran- daia	Garbanzo	Frijol loctao	Lenteja	Papa	Trigo	Maíz a. duro	Soya	Sorgo grano	Caña de azúcar
Pasco	2007	6 887	1 246	0	38	0	0	0	0	0	3 165	0	2 438	0	0	0
	2008	7 650	1 002	0	35	0	0	0	0	0	4 553	0	2 060	0	0	0
Junín	2007	8 091	368	0	546	0	0	0	0	0	5 201	0	1 928	48	0	0
	2008	9 279	486	0	571	0	0	0	0	0	5 653	0	2 533	36	0	0
Huancavelica	2007	2 253	0	307	7	0	9	0	0	0	1 909	0	21	0	0	0
	2008	1 740	0	195	10	0	0	0	0	0	1 526	0	9	0	0	0
Arequipa	2007	10 902	8 733	148	33	0	0	0	0	0	1 780	0	55	0	2	151
	2008	7 454	5 512	98	209	0	0	0	0	0	1 320	2	50	0	13	250
Moquegua	2007	321	0	32	106	0	0	0	0	0	163	6	14	0	0	0
	2008	277	0	27	71	0	0	0	0	0	147	3	29	0	0	0
Tacna	2007	621	0	135	0	0	0	0	0	0	468	0	18	0	0	0
	2008	440	0	120	0	0	0	0	0	0	318	0	2	0	0	0
Ayacucho	2007	2 529	357	184	55	53	0	0	0	0	1 143	3	734	0	0	0
	2008	3 071	298	82	35	20	0	0	0	0	2 056	6	574	0	0	0
Apurímac	2007	1 262	0	5	258	0	0	0	0	0	990	0	9	0	0	0
	2008	1 097	0	0	216	0	0	0	0	0	881	0	0	0	0	0
Abancay	2007	431	0	5	103	0	0	0	0	0	314	0	9	0	0	0
	2008	253	0	0	24	0	0	0	0	0	229	0	0	0	0	0
Andahuaylas	2007	831	0	0	155	0	0	0	0	0	676	0	0	0	0	0
	2008	844	0	0	192	0	0	0	0	0	652	0	0	0	0	0
Cusco	2007	8 297	385	35	218	121	0	0	0	0	5 275	0	2 163	100	0	0
	2008	7 442	200	13	245	0	0	0	0	0	4 834	0	2 050	101	0	0
Puno	2007	7 099	0	235	92	0	0	0	0	0	5 791	3	978	0	0	0
	2008	6 793	45	429	53	0	0	0	0	0	5 870	0	396	0	0	0
San Martín	2007	39 988	17 064	0	266	144	0	0	0	0	0	0	22 500	14	0	0
	2008	48 491	18 997	0	115	123	0	0	0	0	0	0	29 242	14	0	0
Loreto	2007	10 531	4 359	0	0	48	0	0	0	0	0	0	6 124	0	0	0
	2008	9 654	4 765	0	0	13	0	0	0	0	0	0	4 876	0	0	0
Ucayali	2007	11 441	5 498	0	0	0	0	0	0	0	0	0	5 943	0	0	0
	2008	11 758	5 635	0	0	3	0	0	0	0	0	0	6 120	0	0	0
Madre de Dios	2007	7 552	3 825	0	0	0	0	0	0	0	0	0	3 727	0	0	0
	2008	7 687	3 828	0	0	0	0	0	0	0	0	0	3 860	0	0	0

p/ Preliminar

1/ Incluye frijol bayo, caballero, canario, cocacho, panamito, larán.

Fuente: Direcciones Regionales de Agricultura - Dirección de Información Agraria

Elaboración: Ministerio de Agricultura - Dirección General de Información Agraria - Dirección de Estadística

Cuadro N° 24

**SUPERFICIE COSECHADA DE PRINCIPALES CULTIVOS, SEGÚN REGIÓN**  
**Periodo: enero-marzo. Años: 2007<sup>p/</sup> y 2008<sup>p/</sup>**  
**(ha)**

Región	Campaña	TOTAL	Cebada grano	Quinua	Cañihua	Kiwicha	Haba grano	Arveja grano	Chocho Tarwi	Olluco	Oca	Mashua	Camote	Yuca	Cebolla	Ajo	Tomate
<b>TOTAL NACIONAL</b>	<b>2007</b>	<b>41 453</b>	<b>654</b>	<b>1 824</b>	<b>563</b>	<b>99</b>	<b>281</b>	<b>308</b>	<b>0</b>	<b>3 209</b>	<b>151</b>	<b>64</b>	<b>2 678</b>	<b>25 351</b>	<b>4 197</b>	<b>810</b>	<b>1 266</b>
	<b>2008</b>	<b>37 676</b>	<b>254</b>	<b>1 238</b>	<b>1 172</b>	<b>176</b>	<b>318</b>	<b>290</b>	<b>2</b>	<b>2 685</b>	<b>217</b>	<b>33</b>	<b>1 764</b>	<b>23 395</b>	<b>3 749</b>	<b>1 017</b>	<b>1 367</b>
Tumbes	2007	18	0	0	0	0	0	0	0	0	0	0	2	16	0	0	0
	2008	17	0	0	0	0	0	0	0	0	0	0	1	14	2	0	1
Piura	2007	387	0	0	0	0	0	10	0	0	0	0	104	204	35	1	33
	2008	596	0	0	0	0	25	32	0	0	0	0	27	425	68	8	11
Lambayeque	2007	752	0	0	0	0	75	100	0	85	30	0	127	193	87	0	55
	2008	1 205	0	0	0	0	120	121	0	115	31	0	406	200	164	0	48
La Libertad	2007	863	0	0	0	2	10	0	0	9	7	0	96	519	175	21	26
	2008	879	0	0	0	0	0	0	0	38	8	0	54	540	122	69	48
Cajamarca	2007	2 930	275	0	0	0	2	56	0	177	8	0	57	2 135	30	156	34
	2008	3 111	109	0	0	0	49	39	0	315	46	0	80	2 128	59	256	31
Cajamarca	2007	304	183	0	0	0	0	54	0	42	0	0	6	1	3	15	0
	2008	384	75	0	0	0	35	34	0	86	0	0	24	13	2	115	0
Chota	2007	1 825	92	0	0	0	2	0	0	135	8	0	51	1 354	19	141	23
	2008	2 190	34	0	0	0	14	0	0	229	46	0	56	1 611	47	141	12
Jaén	2007	801	0	0	0	0	0	2	0	0	0	0	0	780	8	0	11
	2008	537	0	0	0	0	0	5	0	0	0	0	0	504	10	0	19
Amazonas	2007	3 200	0	0	0	0	52	59	0	66	0	0	24	2 985	2	1	12
	2008	2 933	0	0	0	0	72	60	0	53	2	0	3	2 729	3	0	11
Ancash	2007	467	0	2	0	11	0	5	0	121	0	0	212	26	30	0	60
	2008	287	0	0	0	14	0	4	0	42	0	0	107	40	39	0	41
Lima	2007	2 584	0	0	0	0	0	0	0	9	4	1	1 600	22	488	160	300
	2008	2 189	0	0	0	0	1	0	0	25	10	5	764	31	678	362	313
Ica	2007	768	0	0	0	0	0	0	0	0	0	0	280	2	123	0	363
	2008	643	0	0	0	0	0	0	0	2	3	0	139	9	27	0	463
Huánuco	2007	1 598	0	0	0	0	0	6	0	518	15	0	68	950	10	0	31
	2008	2 118	0	0	0	0	0	2	0	643	0	0	88	1 363	1	1	21

Continúa

Región	Campaña	TOTAL	Cebada grano	Quinua	Cañihua	Kiwicha	Haba grano	Arveja grano	Chocho Tarwi	Olluco	Oca	Mashua	Camote	Yuca	Cebolla	Ajo	Tomate
Pasco	2007	1 118	0	0	0	0	0	0	0	0	0	0	0	1 118	0	0	0
	2008	364	0	0	0	0	0	0	0	0	0	0	0	362	0	0	2
Junín	2007	2 514	0	0	0	0	0	5	0	708	25	40	0	1 238	496	2	0
	2008	2 126	0	0	0	0	0	3	0	590	0	15	0	1 093	424	1	0
Huancavelica	2007	313	0	0	0	0	20	33	0	171	25	23	0	0	11	27	3
	2008	283	0	0	0	0	13	14	0	208	9	5	0	0	13	19	2
Arequipa	2007	2 663	21	0	0	85	9	0	0	6	0	0	48	3	2 038	374	79
	2008	2 045	2	0	0	160	8	0	0	0	0	0	35	1	1 527	236	76
Moquegua	2007	50	7	0	0	0	7	0	0	2	8	0	0	0	19	5	2
	2008	34	4	0	0	0	0	0	0	0	0	0	4	0	23	0	3
Tacna	2007	306	0	0	0	0	0	0	0	0	0	0	1	0	222	45	38
	2008	306	0	0	0	0	0	0	0	0	0	0	0	0	230	35	41
Ayacucho	2007	588	6	2	0	1	106	17	0	24	5	0	2	226	126	18	55
	2008	542	12	20	0	2	11	11	0	14	7	2	13	274	99	26	51
Apurímac	2007	240	0	2	0	0	0	17	0	168	6	0	6	3	13	0	25
	2008	72	0	0	0	0	0	4	0	24	1	0	5	8	10	3	17
Abancay	2007	113	0	0	0	0	0	10	0	66	6	0	3	3	2	0	23
	2008	48	0	0	0	0	0	2	0	17	1	0	4	8	1	0	15
Andahuaylas	2007	127	0	2	0	0	0	7	0	102	0	0	3	0	11	0	2
	2008	24	0	0	0	0	0	2	0	7	0	0	1	0	9	3	2
Cusco	2007	3 216	0	71	72	0	0	0	0	1 146	0	0	0	1 733	157	0	38
	2008	3 156	0	219	379	0	0	0	0	560	0	0	0	1 600	144	2	52
Puno	2007	2 784	345	1 747	491	0	0	0	0	0	18	0	0	65	118	0	0
	2008	2 259	127	999	793	0	19	0	2	56	100	6	2	60	95	0	0
San Martín	2007	1 438	0	0	0	0	0	0	0	0	0	0	0	1 383	0	0	55
	2008	1 333	0	0	0	0	0	0	0	0	0	0	0	1 256	0	0	78
Loreto	2007	9 804	0	0	0	0	0	0	0	0	0	0	0	9 731	17	0	56
	2008	8 447	0	0	0	0	0	0	0	0	0	0	0	8 371	22	0	54
Ucayali	2007	2 608	0	0	0	0	0	0	0	0	0	0	47	2 560	0	0	1
	2008	2 556	0	0	0	0	0	0	0	0	0	0	32	2 520	0	0	4
Madre de Dios	2007	246	0	0	0	0	0	0	0	0	0	0	5	239	0	0	2
	2008	177	0	0	0	0	0	0	0	0	0	0	3	173	0	0	0

p/ Preliminar

Fuente: Direcciones Regionales de Agricultura - Dirección de Información Agraria

Elaboración: Ministerio de Agricultura - Dirección General de Información Agraria - Dirección de Estadística

Cuadro N° 25

## SUPERFICIE COSECHADA DE PRINCIPALES CULTIVOS, POR MES

Período: enero-marzo, Años: 2007<sup>1</sup> y 2008<sup>2</sup>  
(ha)

Cultivos	Años	ene-mar	ene	feb	mar	abr	may	jun	jul	ago	set	oct	nov	dic	ene-dic
<b>TOTAL NACIONAL</b>	<b>2007</b>	<b>276 738</b>	<b>84 987</b>	<b>93 877</b>	<b>97 873</b>	<b>188 396</b>	<b>307 857</b>	<b>329 903</b>	<b>247 115</b>	<b>173 440</b>	<b>106 506</b>	<b>88 012</b>	<b>84 383</b>	<b>83 171</b>	<b>1 885 521</b>
	<b>2008</b>	<b>280 353</b>	<b>85 667</b>	<b>96 473</b>	<b>98 213</b>										
Arroz cáscara	2007	70 516	28 049	19 458	23 009	25 433	58 526	66 630	24 312	13 272	19 225	17 403	19 739	23 816	338 870
	2008	74 441	30 007	21 171	23 264										
Maíz amiláceo	2007	4 277	143	1 408	2 727	12 226	59 947	69 138	40 334	10 702	1 937	3 08	324	223	199 416
	2008	4 089	175	1 077	2 837										
Frijol grano seco <sup>3/</sup>	2007	6 441	2 110	2 142	2 190	4 564	10 182	14 176	14 289	10 081	6 648	5 213	2 227	1 290	75 110
	2008	6 060	2 435	2 020	1 605										
Frijol castilla	2007	1 338	511	436	392	378	1 000	1 223	814	1 230	2 824	3 018	2 755	1 243	15 821
	2008	1 448	743	261	444										
Pallar	2007	156	111	28	17	34	4	19	189	996	1 135	1 029	503	601	4 665
	2008	189	126	18	45										
Zarandaja	2007	131	50	58	23	65	51	60	226	187	178	457	376	919	2 649
	2008	71	18	15	38										
Garbanzo	2007	34	29	4	1	4	7	4	2	65	245	605	941	208	2 114
	2008	0	0	0	0										
Frijol leotato	2007	0	0	0	0	7	5	0	0	0	0	0	0	0	12
	2008	0	0	0	0										
Lenteja	2007	14	0	0	14	43	213	870	1 363	944	337	117	0	0	3 900
	2008	6	0	0	6										
Papa	2007	61 194	12 891	18 642	29 662	59 647	60 691	28 214	8 219	7 658	7 939	10 346	12 454	13 079	269 441
	2008	59 060	12 576	18 634	27 850										
Trigo	2007	144	0	11	133	1 159	7 684	33 983	45 094	38 866	14 095	1 446	1 064	931	144 464
	2008	175	0	23	152										
Maíz amarillo duro	2007	74 634	23 153	33 067	18 415	15 871	20 765	24 103	32 753	35 664	16 770	20 112	20 409	20 692	281 773
	2008	81 277	22 423	36 868	21 986										
Soya	2007	292	64	91	137	243	200	238	178	78	109	175	118	62	1 693
	2008	344	57	112	175										
Sorgo grano	2007	2	0	0	2	6	4	0	0	0	4	6	0	0	22
	2008	13	0	0	13										
Caña de azúcar	2007	16 112	6 403	5 398	4 311	2 605	4 458	5 837	5 825	6 306	6 300	7 261	6 435	6 597	67 735
	2008	15 506	6 134	4 695	4 677										

Continúa

Conclusión	Cultivos	Años	ene-mar	ene	feb	mar	abr	may	jun	jul	ago	set	oct	nov	dic	ene-dic
	Cebada grano	2007	654	1	25	628	12 770	23 029	36 052	41 475	21 630	6 067	1 128	159	110	143 072
		2008	254	1	25	228										
	Quinua	2007	1 824	0	0	1 824	19 124	6 265	2 181	842	105	2	13	1	1	30 356
		2008	1 238	0	0	1 238										
	Cafihua	2007	563	0	0	563	4 537	836	5	0	0	0	0	0	0	5 940
		2008	1 172	0	0	1 172										
	Kiwicha	2007	99	42	29	28	56	717	354	113	61	33	28	21	15	1 496
		2008	176	38	69	69										
	Haba grano seco	2007	281	8	43	230	6 678	15 731	15 216	8 278	2 569	413	100	52	20	49 336
		2008	318	60	48	210										
	Anveja grano seco	2007	308	42	41	225	1 091	6 114	6 754	7 010	8 399	6 896	5 136	2 315	195	44 217
		2008	290	104	100	86										
	Chocho	2007	0	0	0	0	3	1 301	1 753	862	1 062	1 535	753	166	7	7 442
		2008	2	0	0	2										
	Olluco	2007	3 209	209	1 246	1 755	5 145	8 938	6 295	1 993	630	329	147	118	151	26 964
		2008	2 685	334	638	1 713										
	Oca	2007	151	0	12	139	3 887	7 185	3 524	1 058	593	137	23	3	0	16 560
		2008	217	23	13	181										
	Mashua	2007	64	0	0	64	1 275	2 595	1 273	85	10	1	0	0	0	5 303
		2008	33	0	0	33										
	Carnote	2007	2 678	680	821	1 178	1 060	940	995	1 218	772	1 071	910	733	836	11 213
		2008	1 764	428	549	787										
	Yuca	2007	25 351	8 275	8 968	8 108	8 060	8 154	8 047	7 834	8 903	9 394	9 892	9 489	8 931	104 054
		2008	23 395	8 021	8 121	7 253										
	Cebolla	2007	4 197	1 462	1 306	1 429	1 529	1 414	1 823	1 921	1 655	1 847	1 415	1 447	1 584	18 833
		2008	3 749	1 296	1 196	1 257										
	Ajo	2007	810	230	252	329	443	553	752	423	583	655	513	1 969	1 293	7 993
		2008	1 017	235	386	397										
	Tomate	2007	1 266	528	395	343	455	349	387	410	423	383	459	567	368	5 068
		2008	1 367	434	436	497										

p/ Preliminar

1/ Incluye frijol bayo, caballero, canaño, cocacho, panamito, larán.

Fuente: Direcciones Regionales de Agricultura - Dirección de Información Agraria

Elaboración: Ministerio de Agricultura - Dirección General de Información Agraria - Dirección de Estadística

Cuadro N° 26

**PRODUCCIÓN DE PRINCIPALES CULTIVOS, SEGÚN REGIÓN**  
**Periodo: enero-marzo. Años: 2007<sup>pl</sup> y 2008<sup>pl</sup>**  
**(t)**

Región	Años	Arroz cáscara	Maíz amiliáceo	Frijol gr. seco / %	Frijol castilla	Pallar	Zaran- daja	Frijol de palo	Gar- banzo	Frijol loctao	Lenteja	Papa	Trigo	Plátano	Algodón rama	Maíz a. duro	Soya	Sorgo grano	Caña de azúcar	Café	Espá- rrago	Mari- gold
<b>TOTAL NACIONAL</b>	<b>2007</b>	<b>475 293</b>	<b>5 578</b>	<b>7 239</b>	<b>1 802</b>	<b>204</b>	<b>136</b>	<b>171</b>	<b>38</b>	<b>0</b>	<b>13</b>	<b>776 404</b>	<b>143</b>	<b>458 861</b>	<b>43 747</b>	<b>232 146</b>	<b>440</b>	<b>4</b>	<b>1 774 664</b>	<b>25 262</b>	<b>62 088</b>	<b>0</b>
	<b>2008</b>	<b>487 721</b>	<b>5 509</b>	<b>7 073</b>	<b>2 218</b>	<b>266</b>	<b>106</b>	<b>98</b>	<b>0</b>	<b>0</b>	<b>8</b>	<b>789 323</b>	<b>194</b>	<b>458 091</b>	<b>36 390</b>	<b>270 456</b>	<b>599</b>	<b>38</b>	<b>1 970 516</b>	<b>29 439</b>	<b>74 406</b>	<b>578</b>
Tumbes	2007	4 739	0	0	66	0	0	0	0	0	0	0	0	17 869	0	88	0	0	0	0	0	0
	2008	7 747	0	0	2	0	0	0	0	0	0	0	0	15 685	0	87	3	0	0	0	0	0
Piura	2007	70 209	0	0	370	0	0	0	0	0	0	3 987	0	62 990	0	9 364	36	0	0	0	0	0
	2008	104 779	0	6	1 031	0	0	0	0	0	0	4 158	0	60 656	0	12 367	0	0	0	0	0	578
Lambayeque	2007	25 154	501	105	412	7	125	59	32	0	0	2 210	0	501	196	9 489	0	0	346 630	10	0	0
	2008	19 358	710	198	364	28	82	60	0	0	0	1 402	0	520	0	8 435	0	0	538 271	15	0	0
La Libertad	2007	21 756	113	306	0	5	3	57	6	0	0	124 508	0	3 882	8	22 002	0	0	923 718	41	34 269	0
	2008	22 081	218	110	55	0	7	5	0	0	0	106 768	0	3 583	20	19 973	0	0	867 153	36	37 966	0
Cajamarca	2007	35 039	407	538	0	0	0	11	0	0	13	94 679	129	9 558	8	9 553	34	0	0	3 072	0	0
	2008	32 708	384	358	0	0	17	0	0	0	8	83 523	179	9 940	0	11 998	170	0	0	2 839	0	0
Cajamarca	2007	1 758	113	275	0	0	0	0	0	0	13	48 885	40	282	0	4 198	0	0	0	0	0	0
	2008	3 248	153	206	0	0	0	0	0	0	8	31 976	20	720	0	4 492	0	0	0	0	0	0
Chota	2007	2 970	229	138	0	0	0	11	0	0	0	45 675	89	763	0	3 076	0	0	0	6	0	0
	2008	3 175	201	107	0	0	17	0	0	0	0	51 496	160	667	0	5 309	0	0	0	0	0	0
Jaén	2007	30 311	65	125	0	0	0	0	0	0	0	119	0	8 513	8	2 279	34	0	0	3 066	0	0
	2008	26 285	30	46	0	0	0	0	0	0	0	51	0	8 553	0	2 198	170	0	0	2 839	0	0
Amazonas	2007	29 694	824	1 225	0	0	0	0	0	0	0	16 514	0	33 448	0	4 461	184	0	0	483	0	0
	2008	39 813	885	1 194	0	0	0	0	0	0	0	19 707	0	36 237	0	3 472	224	0	0	482	0	0
Ancash	2007	9 950	1 888	497	0	148	0	0	0	0	0	32 929	0	387	6 788	9 086	0	0	100 866	0	1 948	0
	2008	8 610	1 431	353	0	218	0	0	0	0	0	39 307	0	390	9 643	10 973	0	0	147 860	0	3 190	0
Lima	2007	0	22	1 594	570	0	0	0	0	0	0	36 936	0	1 748	1 704	50 289	0	0	378 735	0	3 930	0
	2008	0	26	1 884	554	0	0	0	0	0	0	31 298	0	2 002	567	67 122	0	0	389 350	0	5 480	0
Ica	2007	0	0	12	22	35	0	0	0	0	0	161	0	224	35 017	12 218	0	0	0	21 941	0	0
	2008	0	4	43	57	20	0	0	0	0	0	162	0	289	26 149	10 766	0	0	0	27 770	0	0
Huánuco	2007	13 993	0	1 004	0	0	0	0	0	0	0	137 315	0	25 378	0	15 544	0	0	0	215	0	0
	2008	15 184	0	1 010	0	0	0	0	0	0	0	122 607	0	23 359	0	16 620	0	0	0	227	0	0

Continúa

Región	Años	Arroz cáscara	Maíz amiláceo	Frijol gr. seco <sup>1/</sup>	Frijol castilla	Pallar	Zaran-daja	Frijol de palo	Gar-barzo	Frijol locíao	Lenteja	Papa	Trigo	Plátano	Algodón rama	Maíz a. duro	Soya grano	Sorgo grano	Caña de azúcar	Café	Espárrago	Mari-gold
Pasco	2007	1 871	0	58	0	0	0	0	0	0	0	36 343	0	21 608	0	3 063	0	0	0	65	0	0
	2008	1 386	0	53	0	0	0	0	0	0	0	63 230	0	20 363	0	2 593	0	0	0	231	0	0
Junín	2007	1 162	0	599	0	0	0	0	0	0	0	80 258	0	36 367	0	4 628	50	0	0	6 980	0	0
	2008	1 648	0	570	0	0	0	0	0	0	0	95 667	0	34 124	0	6 904	37	0	0	8 034	0	0
Huancavelica	2007	0	351	7	0	9	0	0	0	0	0	17 791	0	248	0	22	0	0	0	0	0	0
	2008	0	238	11	0	0	0	0	0	0	0	14 466	0	233	0	12	0	0	0	0	0	0
Arequipa	2007	114 035	477	60	0	0	0	0	0	0	4	39 346	0	4	25	381	0	4	24 715	0	0	0
	2008	74 459	328	386	0	0	0	0	0	0	0	31 040	4	0	0	376	0	38	27 882	0	0	0
Moquegua	2007	0	48	273	0	0	0	0	0	0	0	1 749	7	12	0	50	0	0	0	0	0	0
	2008	0	167	217	0	0	0	0	0	0	0	1 827	5	10	0	111	0	0	0	0	0	0
Tacna	2007	0	397	0	0	0	0	0	0	0	0	8 187	0	0	0	63	0	0	0	0	0	0
	2008	0	341	0	0	0	0	0	0	0	0	5 187	0	0	0	6	0	0	0	0	0	0
Ayacucho	2007	662	161	50	56	0	0	0	0	0	0	17 075	2	1 473	0	1 265	0	0	0	205	0	0
	2008	505	94	43	23	0	0	0	0	0	0	35 603	6	1 010	2	1 058	0	0	0	283	0	0
Apurímac	2007	0	6	332	0	0	0	0	0	0	0	11 914	0	163	0	16	0	0	0	0	0	0
	2008	0	0	199	0	0	0	0	0	0	0	11 555	0	103	0	0	0	0	0	0	0	0
Abancay	2007	0	6	157	0	0	0	0	0	0	0	4 394	0	67	0	16	0	0	0	0	0	0
	2008	0	0	46	0	0	0	0	0	0	0	3 230	0	39	0	0	0	0	0	0	0	0
Andahuaylas	2007	0	0	175	0	0	0	0	0	0	0	7 520	0	96	0	0	0	0	0	0	0	0
	2008	0	0	152	0	0	0	0	0	0	0	8 324	0	64	0	0	0	0	0	0	0	0
Cusco	2007	612	52	220	116	0	0	10	0	0	0	55 139	0	6 505	0	3 385	122	0	0	5 104	0	0
	2008	412	23	244	0	0	0	0	0	0	0	61 279	0	8 682	0	3 161	152	0	0	5 461	0	0
Puno	2007	0	331	93	0	0	0	0	0	0	0	59 354	4	1 846	0	1 674	0	0	0	576	0	0
	2008	76	661	57	0	0	0	0	0	0	0	60 538	0	1 867	0	682	0	0	0	276	0	0
San Martín	2007	114 271	0	266	144	0	0	0	0	0	0	80 348	0	0	0	43 239	14	0	0	8 246	0	0
	2008	127 386	0	139	117	0	0	0	0	0	0	81 920	0	0	0	61 145	14	0	0	11 371	0	0
Loreto	2007	12 819	0	0	46	0	0	7	0	0	0	87 716	0	0	0	11 961	0	0	0	0	0	0
	2008	11 986	0	0	11	0	0	6	0	0	0	90 559	0	0	0	10 785	0	0	0	0	0	0
Ucayali	2007	12 878	0	0	0	0	0	27	0	0	0	63 206	0	0	1	12 558	0	0	0	251	0	0
	2008	13 087	0	0	4	0	0	27	0	0	0	63 610	0	0	9	14 101	0	0	0	180	0	0
Madre de Dios	2007	6 449	0	0	0	0	0	0	0	0	0	3 082	0	0	0	7 747	0	0	0	15	0	0
	2008	6 497	0	0	0	0	0	0	0	0	0	2 951	0	0	0	7 709	0	0	0	4	0	0

p/ Preliminar

1/ Incluye frijol bayo, caballero, canario, cocacho, panamito, larán.

Fuente: Direcciones Regionales de Agricultura - Dirección de Información Agraria

Elaboración: Ministerio de Agricultura - Dirección General de Información Agraria - Dirección de Estadística



Cuadro Nº 27

**PRODUCCIÓN DE PRINCIPALES CULTIVOS, SEGÚN REGIÓN**  
**Periodo: enero-marzo. Años: 2007<sup>pl</sup> y 2008<sup>pl</sup>**  
**(t)**

Región	Años	Cebada		Quinua	Cathua	Kiwicha	Haba grano	Arveja grano	Chocho tarhui	Olluco	Oca	Mashua	Camote	Yuca	Cebolla	Ajo	Tomate
		grano	grano														
<b>TOTAL NACIONAL</b>	2007	722	1 870	377	368	266	266	266	0	22 011	713	357	49 473	282 387	142 061	9 303	50 181
	2008	281	1 069	694	587	337	337	256	3	22 132	1 263	191	27 192	250 956	125 279	9 363	62 569
Tumbes	2007	0	0	0	0	0	0	0	0	0	0	0	8	165	0	0	0
	2008	0	0	0	0	0	0	0	0	0	0	0	3	114	20	0	4
Piura	2007	0	0	0	0	0	0	7	0	0	0	0	2 338	1 374	526	5	688
	2008	0	0	0	0	24	34	0	0	0	0	0	174	2 532	729	19	285
Lambayeque	2007	0	0	0	0	62	70	0	0	102	35	0	1 876	1 808	1 140	0	1 172
	2008	0	0	0	0	118	100	0	0	143	37	0	4 314	2 087	3 932	0	1 178
La Libertad	2007	0	0	0	3	17	0	0	0	58	43	0	960	7 973	4 844	209	782
	2008	0	0	0	0	0	0	0	0	299	40	0	729	7 253	3 156	689	2 530
Cajamarca	2007	252	0	0	0	2	60	0	0	842	42	0	338	14 999	156	646	172
	2008	97	0	0	0	67	37	0	0	1 468	207	0	511	15 863	328	1 288	160
Cajamarca	2007	183	0	0	0	0	58	0	0	156	0	0	58	9	30	90	0
	2008	68	0	0	0	56	31	0	0	315	0	0	216	153	30	661	0
Chota	2007	69	0	0	0	2	0	0	0	686	42	0	280	8 525	96	556	120
	2008	30	0	0	0	11	0	0	0	1 153	207	0	295	11 466	257	627	72
Jaén	2007	0	0	0	0	0	1	0	0	0	0	0	0	6 465	31	0	53
	2008	0	0	0	0	0	6	0	0	0	0	0	0	4 244	41	0	88
Amazonas	2007	0	0	0	0	48	39	0	0	414	0	0	255	41 277	10	2	69
	2008	0	0	0	0	62	40	0	0	334	9	0	24	35 904	13	1	68
Ancash	2007	0	2	0	16	0	6	0	0	555	0	0	3 300	458	672	0	1 121
	2008	0	0	0	19	0	5	0	0	190	0	0	1 756	660	751	0	801
Lima	2007	0	0	0	0	0	0	0	0	47	21	6	33 365	527	11 382	1 003	7 546
	2008	0	0	0	0	1	0	0	0	137	56	26	15 681	552	18 245	2 378	8 838
Ica	2007	0	0	0	0	0	0	0	0	0	0	0	5 489	36	6 708	0	31 419
	2008	0	0	0	0	0	0	0	0	6	12	0	2 322	135	871	0	41 152
Huánuco	2007	0	0	0	0	0	5	0	0	6 796	76	0	717	9 487	185	0	723
	2008	0	0	0	0	0	2	0	0	10 288	0	0	967	14 349	15	5	552

Continúa

Región	Años	Cebada grano	Quinua	Cañi-hua	Kiwicha	Haba grano	Arveja grano	Chocho tarhui	Olluco	Oca	Mashua	Camote	Yuca	Cebolla	Alo	Tomate	
Pasco	2007	0	0	0	0	0	0	0	0	0	0	0	13 459	0	0	0	0
	2008	0	0	0	0	0	0	0	0	0	0	0	4 444	0	0	0	20
Junín	2007	0	0	0	0	0	8	0	4 179	138	242	0	13 364	9 473	14	0	0
	2008	0	0	0	0	0	5	0	3 392	0	93	0	12 264	8 017	8	0	0
Huancavelica	2007	0	0	0	0	22	38	0	881	101	109	0	0	82	136	23	0
	2008	0	0	0	0	15	17	0	1 071	39	27	0	0	96	94	14	0
Arequipa	2007	63	0	0	348	15	0	0	53	0	0	315	52	93 987	6 763	2 660	0
	2008	6	0	0	565	12	0	0	0	0	0	221	12	75 793	4 369	2 804	0
Moquegua	2007	11	0	0	0	12	0	0	11	43	0	0	0	437	30	39	0
	2008	5	0	0	0	0	0	0	0	0	0	29	0	563	0	78	0
Tacna	2007	0	0	0	0	0	0	0	0	0	0	12	0	6 934	413	1 160	0
	2008	0	0	0	0	0	0	0	0	0	0	0	0	8 084	320	1 194	0
Ayacucho	2007	5	2	0	1	89	16	0	92	18	0	18	2 015	1 086	82	653	0
	2008	14	23	0	3	13	13	0	61	30	8	102	2 557	954	165	640	0
Apurímac	2007	0	2	0	0	0	18	0	1 131	40	0	44	25	74	0	393	0
	2008	0	0	0	0	0	4	0	163	6	0	44	66	57	15	262	0
Abancay	2007	0	0	0	0	0	11	0	493	40	0	24	25	22	0	381	0
	2008	0	0	0	0	0	2	0	131	6	0	38	66	6	0	252	0
Andahuaylas	2007	0	2	0	0	0	7	0	638	0	0	20	0	52	0	12	0
	2008	0	0	0	0	0	2	0	32	0	0	6	0	51	15	10	0
Cusco	2007	0	54	26	0	0	0	0	6 851	0	0	0	17 081	2 082	0	690	0
	2008	0	143	161	0	0	0	0	4 127	0	0	0	17 917	2 038	12	960	0
Puno	2007	390	1 810	351	0	0	0	0	0	156	0	0	649	2 230	0	0	0
	2008	159	903	533	0	25	0	3	454	828	37	18	605	1 552	0	0	0
San Martín	2007	0	0	0	0	0	0	0	0	0	0	0	16 598	0	0	548	0
	2008	0	0	0	0	0	0	0	0	0	0	0	15 462	0	0	719	0
Loreto	2007	0	0	0	0	0	0	0	0	0	0	0	101 347	55	0	306	0
	2008	0	0	0	0	0	0	0	0	0	0	0	85 778	65	0	282	0
Ucayali	2007	0	0	0	0	0	0	0	0	0	0	396	37 094	0	0	8	0
	2008	0	0	0	0	0	0	0	0	0	0	272	37 445	0	0	30	0
Madre de Dios	2007	0	0	0	0	0	0	0	0	0	0	42	2 600	0	0	10	0
	2008	0	0	0	0	0	0	0	0	0	0	25	1 858	0	0	0	0

p/ Preliminar

Fuente: Direcciones Regionales de Agricultura - Dirección de Información Agraria

Elaboración: Ministerio de Agricultura - Dirección General de Información Agraria - Dirección de Estadística

Cuadro N° 28

## PRODUCCIÓN DE PRINCIPALES CULTIVOS, POR MES

Período: enero-marzo. Años 2007<sup>iv</sup> y 2008<sup>vi</sup>  
(t)

Cultivos	Años	ene-mar	ene	feb	mar	abr	may	jun	jul	ago	set	oct	nov	dic	ene-dic
Arroz cáscara	2007	475 293	190 642	103 839	180 812	184 676	503 487	551 814	179 826	81 394	93 438	90 891	112 220	172 770	2 455 809
	2008	487 721	203 767	106 185	177 769	18 248	82 423	79 301	43 984	11 533	2 537	492	638	462	245 197
Maíz amiláceo	2007	5 578	310	1 812	3 457	3 875	5 509	7 239	2 540	2 460	2 460	2 460	2 460	2 460	8 178
	2008	7 073	2 628	2 467	1 979	578	1 610	1 917	1 332	1 422	2 963	3 238	3 838	1 795	20 495
Frijol grano seco <sup>v</sup>	2007	1 802	646	617	540	601	7	30	363	2 171	2 493	1 677	646	691	8 327
	2008	2 218	1 224	394	601	44	7	30	363	2 171	2 493	1 677	646	691	8 327
Pallar	2007	204	146	38	20	44	7	30	363	2 171	2 493	1 677	646	691	8 327
	2008	266	178	29	60	62	42	56	301	251	225	658	671	1 395	3 795
Zarandaja	2007	136	44	60	32	62	42	56	301	251	225	658	671	1 395	3 795
	2008	106	34	41	41	134	260	311	345	114	106	256	93	48	1 836
Frijol de palo	2007	171	88	33	50	134	260	311	345	114	106	256	93	48	1 836
	2008	98	24	49	25	3	8	4	2	76	308	834	1 158	236	2 666
Garbanzo	2007	38	32	4	2	3	8	4	2	76	308	834	1 158	236	2 666
	2008	0	0	0	0	13	8	0	0	0	0	0	0	0	21
Frijol lloctao	2007	0	0	0	0	13	8	0	0	0	0	0	0	0	21
	2008	0	0	0	0	13	8	0	0	0	0	0	0	0	21
Lenteja	2007	13	0	0	13	35	161	801	1 181	791	270	94	0	0	3 346
	2008	8	0	0	8	657 855	650 530	307 092	107 822	126 522	152 949	201 190	212 066	195 717	3 388 147
Papa	2007	776 404	189 754	241 387	345 263	657 855	650 530	307 092	107 822	126 522	152 949	201 190	212 066	195 717	3 388 147
	2008	789 323	187 348	253 026	348 948	1 276	9 005	41 184	53 168	46 423	17 258	3 445	4 116	5 351	181 367
Trigo	2007	143	0	11	132	1 276	9 005	41 184	53 168	46 423	17 258	3 445	4 116	5 351	181 367
	2008	194	0	28	166	156 838	163 278	157 097	147 795	149 034	146 318	151 223	150 916	156 323	1 837 384
Plátano	2007	458 561	146 914	151 531	160 117	156 838	163 278	157 097	147 795	149 034	146 318	151 223	150 916	156 323	1 837 384
	2008	458 091	150 350	158 176	149 565	44 283	48 611	38 568	22 006	4 705	7 725	2 222	886	515	213 266
Algodón rama	2007	43 747	12 215	14 072	17 460	44 283	48 611	38 568	22 006	4 705	7 725	2 222	886	515	213 266
	2008	36 390	12 716	16 357	7 317	59 140	83 491	123 764	129 955	116 573	79 515	98 372	98 568	94 936	1 116 459
Maíz amarillo duro	2007	232 146	72 433	93 553	66 160	59 140	83 491	123 764	129 955	116 573	79 515	98 372	98 568	94 936	1 116 459
	2008	270 456	77 830	114 181	78 445	402	354	431	303	104	146	250	151	65	2 647
Soya	2007	440	87	141	212	402	354	431	303	104	146	250	151	65	2 647
	2008	599	81	193	324	13	9	0	0	0	11	16	0	0	53
Sorgo grano	2007	4	0	0	4	13	9	0	0	0	11	16	0	0	53
	2008	38	0	0	38	329 611	582 682	763 954	772 002	831 365	769 509	852 601	761 283	808 735	8 246 406
Caña de azúcar	2007	1 774 664	660 808	584 324	529 531	329 611	582 682	763 954	772 002	831 365	769 509	852 601	761 283	808 735	8 246 406
	2008	1 970 516	751 717	599 168	619 631	40 404	52 978	49 701	34 017	15 767	8 226	3 939	115	92	230 502
Café	2007	25 262	456	5 397	19 410	40 404	52 978	49 701	34 017	15 767	8 226	3 939	115	92	230 502
	2008	29 439	598	7 302	21 539										

Continúa

Conclusión	Cultivos	Años	ene-mar	ene	feb	mar	abr	may	jun	jul	ago	set	oct	nov	dic	ene-dic
	Espárrago	2007	62 088	19 624	21 216	21 248	20 938	18 605	14 721	15 474	22 170	28 274	32 552	35 724	32 928	283 473
		2008	74 406	23 905	25 456	25 046	96	192	198	2 725	3 588	4 440	7 632	1 536	282	20 689
	Marigold	2007	0	0	0	0	0	0	0	0	0	0	0	0	0	0
		2008	578	480	98	0	0	0	0	0	0	0	0	0	0	0
	Cebada grano	2007	722	1	32	689	15 060	26 641	44 685	53 829	27 325	7 654	1 267	173	117	177 472
		2008	281	1	24	255	0	0	0	0	0	0	0	0	0	0
	Quinua	2007	1 870	0	0	1 870	20 429	6 253	2 213	948	65	2	9	1	1	31 791
		2008	1 069	0	0	1 069	0	0	5	0	0	0	0	0	0	4 571
	Cañihua	2007	377	0	0	377	3 573	615	0	0	0	0	0	0	0	0
		2008	694	0	0	694	0	0	0	0	0	0	0	0	0	0
	Kiwicha	2007	368	170	105	93	122	1 295	554	147	111	99	102	75	63	2 936
		2008	587	150	214	223	8 436	19 382	18 627	10 543	3 278	551	105	95	21	61 303
	Haba grano seco	2007	266	13	40	214	8 436	19 382	18 627	10 543	3 278	551	105	95	21	61 303
		2008	337	68	43	226	0	0	0	0	0	0	0	0	0	0
	Arveja grano seco	2007	266	30	33	203	1 200	6 185	6 820	7 381	8 070	6 261	4 831	2 072	294	43 380
		2008	256	86	77	93	0	0	0	0	0	0	0	0	0	0
	Chocho	2007	0	0	0	0	3	1 625	1 926	959	1 231	1 698	789	158	11	8 397
		2008	3	0	0	3	0	0	0	0	0	0	0	0	0	0
	Olluco	2007	22 011	2 157	8 748	11 106	31 020	51 200	34 137	10 294	3 208	1 865	566	818	1 051	156 169
		2008	22 132	4 619	5 914	11 599	24 760	43 649	17 787	5 344	2 548	556	105	14	0	95 476
	Oca	2007	713	0	69	644	7 987	14 630	7 034	418	53	5	0	0	0	30 484
		2008	1 263	103	23	1 138	0	0	0	0	0	0	0	0	0	0
	Mashua	2007	357	0	0	357	0	0	0	0	0	0	0	0	0	0
		2008	191	0	0	191	0	0	0	0	0	0	0	0	0	0
	Camote	2007	49 473	12 255	15 737	21 481	18 222	14 584	16 456	19 705	10 464	19 000	12 790	9 754	14 265	184 712
		2008	27 192	6 897	8 047	12 248	90 699	92 779	91 868	88 929	104 442	104 643	109 073	100 658	96 377	1 161 854
	Yuca	2007	282 387	92 129	99 988	90 269	42 342	37 283	52 602	66 894	58 764	71 262	53 584	52 367	52 924	630 083
		2008	257 856	88 478	88 546	80 832	0	0	0	0	0	0	0	0	0	0
	Cebolla	2007	142 061	54 292	43 668	44 101	2 325	3 521	5 250	3 446	6 225	6 870	5 596	22 771	15 629	80 935
		2008	125 279	43 537	38 825	42 917	0	0	0	0	0	0	0	0	0	0
	Ajo	2007	9 303	2 255	3 942	3 106	11 923	8 989	10 146	10 044	10 191	9 184	15 066	30 956	14 256	170 938
		2008	9 363	2 600	3 210	3 554	0	0	0	0	0	0	0	0	0	0
	Tomate	2007	50 181	26 781	13 442	9 959	22 865	0	0	0	0	0	0	0	0	0
		2008	62 569	19 394	20 311	0	0	0	0	0	0	0	0	0	0	0

pt/ Preliminar

1/ Incluye frijol bayo, caballero, canario, cocacho, panamito, larán.

Fuente: Direcciones Regionales de Agricultura - Dirección de Información Agraria

Elaboración: Ministerio de Agricultura - Dirección General de Información Agraria - Dirección de Estadística

Cuadro N° 29

## RENDIMIENTO PROMEDIO DE PRINCIPALES CULTIVOS, SEGÚN REGIÓN

Periodo: enero-marzo. Años 2007<sup>p</sup> y 2008<sup>p</sup>

(kg/ha)

Región	Años	Arroz cáscara	Maíz amiláceo	Frijol gr. seco <sup>1</sup>	Frijol castilla	Pallar	Zarandaja	Garbanzo	Frijol locteo	Lenteja	Papa	Trigo	Maíz a. duro	Soya	Sorgo grano	Caña de azúcar
<b>TOTAL NACIONAL</b>	2007	6 740	1 304	1 124	1 347	1 307	1 038	1 103	--	900	12 688	991	3 110	1 506	2 050	110 148
	2008	6 552	1 348	1 167	1 532	1 408	1 486	--	--	1 333	13 328	1 110	3 328	1 739	2 950	127 084
Tumbes	2007	7 347	--	--	2 200	--	--	--	--	--	--	--	2 881	--	--	--
	2008	7 766	--	--	980	--	--	--	--	--	--	--	2 296	1 931	--	--
Piura	2007	9 428	--	--	1 504	--	--	--	--	--	11 861	--	4 386	1 800	--	--
	2008	9 180	--	750	1 756	--	--	--	--	--	11 983	--	4 105	--	--	--
Lambayeque	2007	7 920	1 643	686	1 272	1 000	1 050	1 103	--	--	7 246	--	5 304	--	--	99 267
	2008	6 738	1 659	707	1 197	1 400	1 822	--	--	5 722	--	--	5 597	--	--	116 920
La Libertad	2007	8 751	1 314	1 418	--	2 500	3 000	1 100	--	--	14 391	--	7 241	--	--	108 874
	2008	8 822	1 535	1 557	1 719	--	2 333	--	--	13 774	--	--	7 921	--	--	137 872
Cajamarca	2007	7 457	907	807	--	--	727	--	--	900	9 993	980	2 713	2 245	--	--
	2008	7 376	895	894	--	--	717	--	--	1 333	10 871	1 093	3 232	2 325	--	--
Cajamarca	2007	5 563	1 048	680	--	--	--	--	--	900	8 102	1 000	2 963	--	--	--
	2008	7 202	930	984	--	--	--	--	--	1 333	8 616	900	4 179	--	--	--
Chota	2007	7 370	845	781	--	--	727	--	--	--	13 347	972	3 238	--	--	--
	2008	7 436	870	843	--	--	717	--	--	--	12 991	1 123	3 621	--	--	--
Jaén	2007	7 616	929	1 455	--	--	--	--	--	--	6 283	--	1 975	2 245	--	--
	2008	7 391	890	702	--	--	--	--	--	--	6 375	--	1 877	2 325	--	--
Amazonas	2007	7 176	840	598	--	--	--	--	--	--	14 824	--	1 910	1 932	--	--
	2008	7 132	849	595	--	--	--	--	--	--	14 685	--	1 909	1 880	--	--
Ancash	2007	7 654	1 384	1 558	--	1 383	--	--	--	--	10 157	--	5 192	--	--	108 872
	2008	7 827	1 339	1 410	--	1 406	--	--	--	--	10 374	--	5 164	--	--	113 469
Lima	2007	--	2 200	2 076	1 592	--	--	--	--	--	20 239	--	8 669	--	--	123 854
	2008	--	2 167	2 406	1 654	--	--	--	--	--	20 443	--	9 061	--	--	127 286
Ica	2007	--	--	1 170	1 582	1 126	--	--	--	--	5 750	--	8 211	--	--	--
	2008	--	1 875	1 271	1 974	1 436	--	--	--	--	5 572	--	8 468	--	--	--
Huánuco	2007	2 921	--	1 566	--	--	--	--	--	--	13 290	--	2 551	--	--	--
	2008	3 183	--	1 513	--	--	--	--	--	--	13 349	--	2 742	--	--	--

Continúa

Región	Años	Arroz cáscara	Maíz amiláceo	Frijol gr. seco <sup>1/</sup>	Frijol castilla	Pallar	Zarandaja	Garbanzo	Frijol loctao	Lenteja	Papa	Trigo	Maíz a. duro	Soya	Sorgo grano	Cafía de azúcar
Pasco	2007	1 501	--	1 526	--	--	--	--	--	--	11 483	--	1 256	--	--	--
	2008	1 383	--	1 514	--	--	--	--	--	--	13 888	--	1 258	--	--	--
Junín	2007	3 158	--	1 098	--	--	--	--	--	--	15 430	--	2 401	1 050	--	--
	2008	3 392	--	998	--	--	--	--	--	--	16 923	--	2 726	1 019	--	--
Huancavelica	2007	--	1 143	1 029	--	1 000	--	--	--	--	9 320	--	1 048	--	--	--
	2008	--	1 221	1 100	--	--	--	--	--	--	9 480	--	1 333	--	--	--
Arequipa	2007	13 058	3 223	1 828	--	--	--	--	--	--	22 105	--	6 930	--	2 050	163 694
	2008	13 509	3 347	1 845	--	--	--	--	--	--	23 515	2 150	7 529	--	2 950	111 369
Moquegua	2007	--	1 506	2 577	--	--	--	--	--	--	10 727	1 228	3 563	--	--	--
	2008	--	6 196	3 054	--	--	--	--	--	--	12 428	1 533	3 817	--	--	--
Tachá	2007	--	2 941	--	--	--	--	--	--	--	17 494	--	3 500	--	--	--
	2008	--	2 842	--	--	--	--	--	--	--	16 311	--	3 000	--	--	--
Ayacucho	2007	1 854	875	913	1 057	--	--	--	--	--	14 939	667	1 723	--	--	--
	2008	1 695	1 146	1 229	1 150	--	--	--	--	--	17 317	1 000	1 843	--	--	--
Apurímac	2007	--	1 160	1 288	--	--	--	--	--	--	12 032	--	1 767	--	--	--
	2008	--	--	919	--	--	--	--	--	--	13 123	--	--	--	--	--
Abancay	2007	--	1 160	1 527	--	--	--	--	--	--	13 994	--	1 767	--	--	--
	2008	--	--	1 933	--	--	--	--	--	--	14 106	--	--	--	--	--
Andahuaylas	2007	--	--	1 129	--	--	--	--	--	--	11 120	--	--	--	--	--
	2008	--	--	792	--	--	--	--	--	--	12 777	--	--	--	--	--
Cusco	2007	1 590	1 486	1 008	959	--	--	--	--	--	10 454	--	1 565	1 221	--	--
	2008	2 067	1 731	996	--	--	--	--	--	--	12 677	--	1 542	1 505	--	--
Puno	2007	--	1 409	1 011	--	--	--	--	--	--	10 249	1 333	1 712	--	--	--
	2008	1 689	1 541	1 075	--	--	--	--	--	--	10 313	--	1 722	--	--	--
San Martín	2007	6 697	--	1 000	1 000	--	--	--	--	--	--	--	1 922	1 000	--	--
	2008	6 706	--	1 208	948	--	--	--	--	--	--	--	2 091	1 000	--	--
Loreto	2007	2 941	--	--	958	--	--	--	--	--	--	--	1 953	--	--	--
	2008	2 515	--	--	846	--	--	--	--	--	--	--	2 212	--	--	--
Ucayali	2007	2 342	--	--	--	--	--	--	--	--	--	--	2 113	--	--	--
	2008	2 322	--	--	1 450	--	--	--	--	--	--	--	2 304	--	--	--
Madre de Dios	2007	1 686	--	--	--	--	--	--	--	--	--	--	2 079	--	--	--
	2008	1 697	--	--	--	--	--	--	--	--	--	--	1 998	--	--	--

p/ Preliminar

<sup>1/</sup> Incluye frijol bayo, caballero, canario, cocacho, panamito, larán.

Fuente: Direcciones Regionales de Agricultura - Dirección de Información Agraria

Elaboración: Ministerio de Agricultura - Dirección General de Información Agraria - Dirección de Estadística

Cuadro N° 30

## RENDIMIENTO PROMEDIO DE PRINCIPALES CULTIVOS, SEGÚN REGIÓN

Mes: enero-marzo. Años 2007<sup>p/</sup> y 2008<sup>p/</sup>  
(kg/ha)

Región	Años	Cebada grano	Quinua	Cañihua	Kiwicha	Haba grano	Arveja grano	Chucho tarhui	Olluco	Oca	Mashua	Camote	Yuca	Cebolla	Ajo	Tomate
<b>TOTAL NACIONAL</b>	2007	1 104	1 025	670	3 717	947	864	--	6 859	4 723	5 578	18 472	11 139	33 851	11 492	39 627
	2008	1 106	863	592	3 335	1 059	883	1 500	8 244	5 822	5 788	15 419	11 022	33 419	9 204	45 771
Tumbes	2007	--	--	--	--	--	--	--	--	--	--	4 050	10 161	--	--	--
	2008	--	--	--	--	--	--	--	--	--	--	3 100	8 476	13 600	--	3 000
Piura	2007	--	--	--	--	--	700	--	--	--	--	22 481	6 735	15 029	5 000	20 848
	2008	--	--	--	--	960	1 063	--	--	--	--	6 444	5 958	10 721	2 375	25 909
Lambayeque	2007	--	--	--	--	827	700	--	1 200	1 167	--	14 772	9 368	13 103	--	21 309
	2008	--	--	--	--	983	826	--	1 243	1 194	--	10 626	10 435	23 976	--	24 542
La Libertad	2007	--	--	--	1 500	1 650	--	--	6 444	6 143	--	10 052	15 370	27 741	9 952	30 667
	2008	--	--	--	--	--	--	--	7 868	5 000	--	13 500	13 443	25 869	9 978	52 708
Cajamarca	2007	916	--	--	--	850	1 067	--	4 769	5 250	--	5 928	7 025	5 205	4 138	5 054
	2008	891	--	--	--	1 367	947	--	4 659	4 500	--	6 383	7 456	5 608	5 032	5 230
Cajamarca	2007	998	--	--	--	--	1 080	--	3 714	--	--	9 700	9 000	10 000	6 000	--
	2008	900	--	--	--	1 600	922	--	3 663	--	--	8 983	11 731	15 000	5 750	--
Chota	2007	753	--	--	--	850	--	--	5 098	5 250	--	5 484	6 296	5 026	3 940	5 200
	2008	871	--	--	--	786	--	--	5 033	4 500	--	5 268	7 120	5 462	4 447	6 000
Jaén	2007	--	--	--	--	--	720	--	--	--	--	--	8 289	3 830	--	4 775
	2008	--	--	--	--	--	1 115	--	--	--	--	--	8 422	4 352	--	4 731
Amazonas	2007	--	--	--	--	923	656	--	6 318	--	--	10 625	13 827	5 451	4 500	5 790
	2008	--	--	--	--	858	659	--	6 292	4 300	--	8 000	13 156	5 340	4 000	5 976
Ancash	2007	--	1 000	--	1 455	--	1 200	--	4 587	--	--	15 566	17 615	22 400	--	18 683
	2008	--	--	--	1 357	--	1 250	--	4 524	--	--	16 411	16 500	19 256	--	19 537
Lima	2007	--	--	--	--	--	--	--	5 222	5 250	6 000	20 853	23 955	23 324	6 269	25 152
	2008	--	--	--	--	1 000	--	--	5 480	5 600	5 200	20 521	17 806	26 910	6 578	28 236
Ica	2007	--	--	--	--	--	--	--	--	--	--	19 602	18 000	54 466	--	86 673
	2008	--	--	--	--	--	--	--	2 800	3 950	--	16 706	15 000	32 017	--	88 957
Huánuco	2007	--	--	--	--	--	833	--	13 120	5 067	--	10 622	9 986	18 500	--	23 323
	2008	--	--	--	--	--	800	--	16 000	--	--	10 989	10 531	15 000	5 000	26 927

Continúa

Conclusión		Años	Cebada grano	Quinua	Cañihua	Kiwicha	Haba grano	Arveja grano	Chocho tarhui	Olluco	Oca	Mashua	Camote	Yuca	Cebolla	Ajo	Tomate
Región																	
Pasco		2007	--	--	--	--	--	--	--	--	--	--	--	12 038	--	--	--
		2008	--	--	--	--	--	--	--	--	--	--	--	12 276	--	--	10 000
Junín		2007	--	--	--	--	--	1 620	--	5 902	5 520	6 050	--	10 795	19 090	6 850	--
		2008	--	--	--	--	--	1 500	--	5 750	--	6 200	--	11 220	18 908	8 000	--
Huancavelica		2007	--	--	--	--	1 100	1 152	--	5 152	4 040	4 739	--	--	7 455	5 037	7 667
		2008	--	--	--	--	1 154	1 214	--	5 149	4 333	5 400	--	--	7 385	5 081	7 000
Arequipa		2007	3 023	--	--	4 094	1 623	--	--	8 750	--	--	6 562	17 307	46 117	18 084	33 665
		2008	2 940	--	--	3 531	1 500	--	--	--	--	--	6 302	12 250	49 635	18 513	36 897
Moquegua		2007	1 614	--	--	--	1 771	--	--	5 500	5 400	--	--	--	22 992	5 960	19 500
		2008	1 238	--	--	--	--	--	--	--	--	--	7 325	24 478	--	--	26 000
Tacna		2007	--	--	--	--	--	--	--	--	--	--	12 000	31 234	9 178	9 143	29 122
		2008	--	--	--	--	--	--	--	--	--	--	--	35 148	--	--	--
Ayacucho		2007	833	1 000	--	1 000	840	941	--	3 833	3 600	--	9 000	8 916	8 619	4 556	11 873
		2008	1 167	1 150	--	1 500	1 182	1 182	--	4 357	4 286	4 000	7 846	9 332	9 636	6 346	12 549
Apurímac		2007	--	880	--	--	--	1 029	--	6 732	6 667	--	7 334	8 333	5 682	--	15 734
		2008	--	--	--	--	--	1 100	--	6 936	6 000	--	8 800	8 250	5 670	5 067	15 394
Abancay		2007	--	--	--	--	--	1 050	--	7 470	6 667	--	8 000	8 333	11 000	--	16 565
		2008	--	--	--	--	--	1 000	--	7 706	6 000	--	9 500	8 250	6 000	--	16 800
Andahuaylas		2007	--	880	--	--	--	1 000	--	6 255	--	--	6 667	--	4 715	--	6 175
		2008	--	--	--	--	--	1 200	--	4 923	--	--	6 000	--	5 633	5 067	4 850
Cusco		2007	--	767	365	--	--	--	--	5 978	--	--	--	9 856	13 258	--	18 158
		2008	--	651	423	--	--	--	--	7 370	--	--	--	9 954	14 149	6 000	18 462
Puno		2007	1 130	1 036	715	--	--	--	--	--	8 667	--	--	9 985	18 898	--	--
		2008	1 252	904	672	--	1 316	--	1 500	8 107	8 280	6 167	9 000	10 083	16 337	--	--
San Martín		2007	--	--	--	--	--	--	--	--	--	--	--	12 001	--	--	10 000
		2008	--	--	--	--	--	--	--	--	--	--	--	12 313	--	--	9 248
Loreto		2007	--	--	--	--	--	--	--	--	--	--	--	10 415	3 235	--	5 464
		2008	--	--	--	--	--	--	--	--	--	--	--	10 247	2 955	--	5 222
Ucayali		2007	--	--	--	--	--	--	--	--	--	--	8 429	14 493	--	--	7 950
		2008	--	--	--	--	--	--	--	--	--	--	8 508	14 859	--	--	7 390
Madre de Dios		2007	--	--	--	--	--	--	--	--	--	--	8 000	10 877	--	--	6 531
		2008	--	--	--	--	--	--	--	--	--	--	7 337	10 725	--	--	--

p/ Preliminar

Fuente: Direcciones Regionales de Agricultura - Dirección de Información Agraria  
Elaboración: Ministerio de Agricultura - Dirección General de Información Agraria - Dirección de Estadística



Cuadro N° 31  
**MOVIMIENTO NACIONAL DE POLLOS "BB" REPRODUCTORES Y DE PRODUCCIÓN, SEGÚN LÍNEA**  
**Periodo: marzo 2007-2008p/**  
**(unidades)**

Variables	marzo		Var. %	enero-marzo		Var. %
	2007	2008		2007	2008	
<b>LINEA CARNE</b>						
<b>Abuelos (HLH)</b>						
Importación	5 000	6 000	20,0	30 500	36 160	18,6
Producción	0	0	0,0	0	0	0,0
<b>Colocación</b>	<b>5 000</b>	<b>6 000</b>	<b>20,0</b>	<b>30 500</b>	<b>36 160</b>	<b>18,6</b>
<b>Padres Hembras</b>						
Importación	0	0	0,0	22 000	27 040	22,9
Producción	424 860	556 210	30,9	1 183 202	1 465 706	23,9
Exportación	120 250	114 480	-4,8	274 930	315 610	14,8
<b>Colocación</b>	<b>304 610</b>	<b>441 730</b>	<b>45,0</b>	<b>930 272</b>	<b>1 177 136</b>	<b>26,5</b>
<b>Huevos Fértiles (Padres)</b>						
Importación	0	0	0,0	0	0	0,0
Exportación	0	0	0,0	0	0	0,0
<b>Pollos BB</b>						
Importación	0	0	0,0	0	0	0,0
Producción	32 793 709	33 532 060	2,3	94 701 046	97 930 985	3,4
Exportación	0	0	0,0	0	0	0,0
<b>Colocación</b>	<b>32 783 404</b>	<b>33 531 355</b>	<b>2,3</b>	<b>94 688 738</b>	<b>97 900 792</b>	<b>3,4</b>
<b>Huevos Fértiles (Pollos BB)</b>						
Importación	0	0	0,0	0	0	0,0
Exportación	2 310 480	3 976 200	72,1	8 647 920	10 024 920	15,9
<b>LINEA POSTURA</b>						
<b>Abuelos (HLH)</b>						
Importación	0	0	0,0	0	0	0,0
Producción	0	0	0,0	0	0	0,0
<b>Colocación</b>	<b>0</b>	<b>0</b>	<b>0,0</b>	<b>0</b>	<b>0</b>	<b>0,0</b>
<b>Padres (Hembras)</b>						
Importación	22 980	24 000	4,4	53 680	45 480	-15,3
Producción	0	0	0,0	0	0	0,0
Exportación	0	0	0,0	0	0	0,0
<b>Colocación</b>	<b>22 980</b>	<b>24 000</b>	<b>4,4</b>	<b>53 680</b>	<b>45 480</b>	<b>-15,3</b>
<b>Pollas BB</b>						
Importación	0	0	0,0	0	0	0,0
Producción	1 151 763	1 252 858	8,8	3 169 476	3 563 761	12,4
Exportación	0	0	0,0	0	0	0,0
<b>Colocación</b>	<b>1 151 763</b>	<b>1 252 858</b>	<b>8,8</b>	<b>3 168 781</b>	<b>3 562 904</b>	<b>12,4</b>
<b>Huevos Fértiles (Pollas BB)</b>						
Importación	0	0	0,0	0	0	0,0
Exportación	0	0	0,0	0	0	0,0

p/ Preliminar

Fuente: Superintendencia de Aduanas.

Fuente: Plantas de Incubación

Elaboración: Ministerio de Agricultura-Dirección General de Información Agraria- Dirección de Estadística /Estadística Pecuaria

Cuadro N° 32

**COLOCACIÓN DE POLLOS BB LINEA CARNE Y POSTURA, SEGÚN ZONA GEOGRÁFICA Y DEPARTAMENTO**  
 Período: marzo 2008p/  
 (unidades)

Zona Geográfica/ Departamento	marzo				enero-marzo			
	CARNE		POSTURA		CARNE		POSTURA	
	Pollos	Reprod. (h)	Ponedoras	Reproductoras	Pollos	Reprod. (h)	Ponedoras	Reproductoras
<b>NACIONAL</b>	33 531 355	441 730	1 252 858	24 000	97 900 792	1 177 136	3 562 904	45 480
<b>NORTE</b>	6 790 395	106 177	365 312	0	20 718 059	389 150	899 753	0
Tumbes	700	0	0	0	5 300	0	0	0
Plura	422 823	0	14 882	0	1 281 123	0	79 848	0
Lambayeque	55 650	25 500	35 024	0	171 150	61 500	97 005	0
La Libertad	6 287 787	80 677	3 15 406	0	19 190 731	327 650	722 900	0
Cajamarca	10 735	0	0	0	34 255	0	0	0
Amazonas	12 700	0	0	0	35 500	0	0	0
<b>CENTRO</b>	21 706 152	304 553	753 627	24 000	62 396 404	722 886	2 335 990	45 480
Ancash	881 194	23 460	12 772	0	3 105 253	23 460	33 940	0
Lima	19 633 751	254 973	3 05 977	11 000	55 988 814	646 786	1 262 096	28 480
Ica	1 135 647	26 120	434 878	13 000	3 183 293	52 640	1 039 954	17 000
Huánuco	2 100	0	0	0	3 100	0	0	0
Huancaavelica	0	0	0	0	0	0	0	0
Junín	46 427	0	0	0	96 197	0	0	0
Pasco	7 033	0	0	0	19 747	0	0	0
<b>SUR</b>	3 297 935	31 000	45 514	0	9 812 522	65 100	158 715	0
Arequipa	3 042 907	31 000	25 109	0	9 062 432	65 100	91 177	0
Moquegua	0	0	6 880	0	0	0	31 594	0
Tacna	238 728	0	13 525	0	685 160	0	35 944	0
Ayacucho	0	0	0	0	0	0	0	0
Apurímac	0	0	0	0	2 130	0	0	0
Cusco	16 300	0	0	0	62 800	0	0	0
Puno	0	0	0	0	0	0	0	0
<b>ORIENTE</b>	1 736 873	0	88 405	0	4 973 807	0	168 446	0
San Martín	670 680	0	67 096	0	1 903 085	0	104 680	0
Loreto	518 657	0	21 309	0	1 550 473	0	63 766	0
Ucayali	469 592	0	0	0	1 277 493	0	0	0
Madre de Dios	77 944	0	0	0	242 756	0	0	0
<b>Eliminados</b>	705	0	0	0	30 193	0	857	0
<b>Exportados</b>	0	114 480	0	0	0	315 610	0	0

P/preliminar

Nota: H= Hembras

Fuente: Superintendencia Nacional de aduanas.

Fuente: Plantas de Incubación.

Elaboración: Ministerio de Agricultura-Dirección General de Información Agraria-Dirección de Estadística

Cuadro Nº 33

**PRODUCCIÓN NACIONAL DE PRINCIPALES PRODUCTOS PECUARIOS, SEGÚN MES**  
**Periodo: enero-diciembre 2007 y enero-marzo 2008p/**  
**( t )**

Mes	Carne ave		Carne ovino		Carne porcino		Came vacuno		Huevo		Leche fresca vaca							
	2007	2008	Var. %	2007	2008	Var. %	2007	2008	Var. %	2007	2008	Var. %						
ene	63 770	68 048	6,7	2 247	2 183	-2,8	8 635	8 773	1,6	11 880	12 045	1,4	21 960	21 331	-2,9	127 906	133 115	4,1
feb	63 244	65 139	3,0	2 448	2 358	-3,7	8 563	8 677	1,3	12 737	12 635	-0,8	21 975	21 638	-1,5	125 285	135 238	7,9
mar	64 554	66 338	2,8	2 746	2 747	0,0	8 999	9 125	1,4	13 361	13 434	0,5	22 036	21 763	-1,2	140 199	147 498	5,2
abr	56 416			3 203			9 287			14 395			21 991			139 017		
may	61 569			3 405			9 574			14 519			22 009			139 415		
jun	61 077			3 441			9 605			14 291			21 754			134 656		
jul	62 152			3 345			10 094			14 472			21 361			132 634		
ago	63 969			3 012			9 656			14 008			21 036			129 552		
set	65 272			2 766			9 395			13 641			21 007			125 140		
oct	64 538			2 477			9 989			13 308			20 918			126 098		
nov	64 216			2 464			9 424			13 014			21 040			125 952		
dic	69 973			2 426			11 517			13 607			21 166			129 422		
ene-mar	197 569	199 525	4,2	7 441	7 288	-2,1	26 197	26 576	1,4	37 979	38 114	0,4	65 970	64 732	-1,9	393 389	415 851	5,7
ene dic	760 751			33 979			114 740			163 235			258 250			1 575 277		

Continúa



Cuadro N° 34

**PRODUCCIÓN NACIONAL DE CARNE OVINO, POR MES, SEGÚN REGIÓN**  
**Período: enero-diciembre 2007 y enero-marzo 2008p/**  
**( t )**

Región	Año	ene-mar	ene	feb	mar	abr	may	jun	jul	ago	set	oct	nov	dic	ene-dic
<b>TOTAL NACIONAL</b>	<b>2007</b>	<b>7 441</b>	<b>2 247</b>	<b>2 448</b>	<b>2 746</b>	<b>3 203</b>	<b>3 405</b>	<b>3 441</b>	<b>3 345</b>	<b>3 012</b>	<b>2 766</b>	<b>2 477</b>	<b>2 464</b>	<b>2 426</b>	<b>33 979,2</b>
	<b>2008</b>	<b>7 288</b>	<b>2 183</b>	<b>2 358</b>	<b>2 747</b>										
Amazonas	2007	15	4,4	4,8	5,5	5,1	5,1	5,1	5,2	4,6	4,4	5,1	4,8	6,2	60,2
	2008	15	4,9	4,8	5,4										
Ancash	2007	243	80,7	80,9	81,1	81,1	81,5	81,7	82,0	82,0	82,3	82,5	83,1	86,4	985,2
	2008	253	90,5	81,2	81,4										
Apurímac	2007	257	82,8	85,0	89,0	90,5	92,3	92,4	92,9	91,1	85,8	84,1	83,3	83,7	1 052,9
	2008	252	76,4	86,0	89,5										
Abancay	2007	95	30,7	30,9	33,5	33,6	34,5	35,2	36,6	35,5	33,8	33,7	30,8	32,3	401,0
	2008	96	31,9	31,8	32,4										
Andahuaylas	2007	162	52,1	54,1	55,5	57,0	57,8	57,2	56,4	55,6	52,0	50,4	52,5	51,4	652,0
	2008	156	44,5	54,2	57,1										
Arequipa	2007	284	95,7	91,1	96,8	109,7	107,2	112,0	109,1	111,7	109,4	104,0	98,7	93,1	1 238,5
	2008	267	89,9	90,0	87,4										
Ayacucho	2007	426	111,6	133,1	181,3	214,7	208,0	199,7	204,0	167,0	151,0	133,3	142,3	154,6	2 000,7
	2008	437	113,3	137,2	186,8										
Cajamarca	2007	429	137,3	148,9	142,7	148,1	129,3	132,8	156,1	142,2	143,7	143,9	142,5	141,2	1 708,7
	2008	363	115,3	121,7	126,4										
Cajamarca	2007	349	111,1	120,9	117,1	121,4	104,0	104,5	127,9	115,1	117,5	116,7	116,4	112,9	1 385,5
	2008	283	89,2	95,0	99,1										
Chota	2007	79	26,2	27,8	25,4	26,4	24,9	27,9	27,8	26,8	25,7	26,8	25,9	28,1	319,6
	2008	78	26,0	26,3	26,0										
Jaén	2007	1	0,1	0,2	0,3	0,3	0,4	0,4	0,4	0,3	0,4	0,4	0,3	0,1	3,5
	2008	2	0,1	0,4	1,3										
Cusco	2007	947	297,7	324,4	325,2	343,6	355,9	326,9	306,8	283,5	281,3	252,9	253,7	264,6	3 616,4
	2008	883	276,2	312,0	294,7										
Huancavelica	2007	353	111,2	118,4	123,0	131,7	132,5	131,2	125,3	104,1	94,7	95,1	94,2	96,0	1 357,5
	2008	320	107,8	110,1	102,5										
Huánuco	2007	533	174,1	175,3	183,0	186,5	184,3	184,5	185,0	173,1	168,1	156,8	162,7	171,5	2 095,1
	2008	517	171,9	173,5	171,6										

Continúa

Región	Año	ene-mar	ene	feb	mar	abr	may	jun	jul	ago	set	oct	nov	dic	ene-dic
Ica	2007	16	5,0	5,4	5,6	7,2	6,2	5,9	7,9	4,9	4,8	5,5	5,9	8,7	73,0
	2008	18	5,1	5,7	6,8										
Junín	2007	601	183,9	204,8	212,3	219,0	256,8	253,6	226,1	221,4	222,9	217,9	220,3	200,6	2 639,6
	2008	554	180,7	175,3	197,8										
La Libertad	2007	472	154,7	158,9	158,8	166,0	170,5	175,6	167,1	166,1	161,0	168,2	170,2	177,0	1 993,9
	2008	474	155,5	162,9	156,0										
Lambayeque	2007	102	35,2	33,3	33,1	38,7	44,6	42,0	36,1	42,3	41,1	39,8	36,9	40,9	464,1
	2008	94	34,6	32,5	27,0										
Lima	2007	286	102,6	88,9	94,6	105,0	106,3	100,6	114,7	110,4	97,5	98,2	102,0	109,0	1 229,8
	2008	279	97,1	88,4	93,8										
Loreto	2007	3	0,8	0,8	1,0	1,2	0,8	1,1	0,8	1,2	0,9	1,2	1,0	1,4	12,2
	2008	3	1,2	1,1	1,2										
Madre de Dios	2007	8	2,5	2,6	3,0	3,5	3,4	3,4	3,1	2,8	3,1	3,5	3,5	4,1	38,5
	2008	9	2,0	3,6	3,7										
Moquegua	2007	27	7,9	8,5	10,2	9,8	9,3	9,4	9,2	8,8	8,9	8,8	9,5	9,8	110,1
	2008	25	8,4	7,7	9,3										
Pasco	2007	349	96,6	126,8	125,1	173,3	175,9	212,2	220,5	188,3	111,9	117,5	154,0	184,5	1 886,7
	2008	348	91,6	116,6	139,4										
Piura	2007	161	54,0	53,0	54,0	54,0	53,0	52,0	55,0	52,0	50,0	53,0	54,0	57,0	641,0
	2008	139	45,0	46,0	48,0										
Puno	2007	1 847	478,4	574,3	793,9	1 087,3	1 254,1	1 290,9	1 209,3	1 024,1	923,6	676,0	612,9	506,4	10 431,1
	2008	1 941	484,7	572,0	884,2										
San Martín	2007	20	7,3	6,8	6,2	6,5	7,4	7,6	7,9	8,6	8,2	8,6	7,6	7,0	89,6
	2008	29	9,6	8,6	10,7										
Tacna	2007	39	13,2	13,0	12,7	12,8	12,9	12,6	12,6	13,1	12,4	12,0	12,2	12,7	152,1
	2008	39	12,6	13,1	13,5										
Tumbes	2007	12	4,5	3,9	3,5	3,2	3,5	3,6	4,0	4,5	4,7	4,2	4,5	4,8	48,8
	2008	15	5,0	4,6	5,1										
Ucayali	2007	14	4,4	4,7	4,7	4,5	4,1	3,8	4,2	4,3	4,7	4,9	4,5	4,8	53,6
	2008	11	3,2	3,3	4,7										

pt Preliminar

Fuente: Direcciones Regionales Agrarias-Dirección de Información Agraria.

Elaboración: Ministerio de Agricultura-Dirección General de Información Agraria-Dirección de Estadística./ Estadística Pecuaria.

Cuadro Nº 35

**PRODUCCIÓN NACIONAL DE CARNE PORCINO, POR MES, SEGÚN REGIÓN**  
**Período: enero-diciembre 2007 y enero-marzo 2008p/**

( t )

Región	Año	ene-mar	ene	feb	mar	abr	may	jun	jul	ago	set	oct	nov	dic	ene-dic
<b>TOTAL NACIONAL</b>	<b>2007</b>	<b>26 197</b>	<b>8 635,2</b>	<b>8 562,8</b>	<b>8 998,7</b>	<b>9 287,4</b>	<b>9 574,4</b>	<b>9 604,8</b>	<b>10 094,5</b>	<b>9 656,4</b>	<b>9 395,4</b>	<b>9 989,4</b>	<b>9 424,1</b>	<b>11 517,3</b>	<b>114 740,3</b>
	<b>2008</b>	<b>26 576</b>	<b>8 773,3</b>	<b>8 677,4</b>	<b>9 125,2</b>										
Amazonas	2007	267	83,2	89,4	94,6	90,0	90,4	91,7	89,1	88,6	96,3	99,2	94,3	102,5	1 109,3
	2008	262	87,1	80,5	94,7										
Ancash	2007	229	76,0	76,2	76,7	76,8	77,4	83,5	83,9	84,0	84,3	84,6	85,0	87,8	976,2
	2008	241	88,1	76,5	76,9										
Apurímac	2007	551	174,1	174,2	202,8	199,6	169,3	172,9	161,7	144,0	144,4	162,7	179,1	181,9	2 066,6
	2008	577	181,4	176,9	219,1										
Abancay	2007	153	50,0	52,0	51,0	52,7	49,7	51,4	52,8	49,7	43,6	42,7	40,3	44,7	560,5
	2008	141	48,2	47,4	45,1										
Andahuaylas	2007	398	124,1	122,2	151,8	146,9	119,6	121,4	108,9	94,3	100,8	120,0	138,8	137,2	1 486,0
	2008	437	133,2	129,6	174,0										
Arequipa	2007	1 044	345,9	346,7	351,0	358,3	364,6	359,0	358,6	362,0	362,2	369,3	363,6	396,8	4 337,9
	2008	1 043	346,5	346,9	349,4										
Ayacucho	2007	563	158,3	179,3	225,1	268,8	252,5	238,9	244,1	214,3	216,6	214,5	236,1	265,1	2 713,6
	2008	587	150,6	185,9	250,2										
Cajamarca	2007	1 114	372,4	377,5	364,1	348,6	346,7	361,9	406,1	420,2	436,2	430,0	396,4	403,3	4 663,3
	2008	1 081	349,4	345,1	386,4										
Cajamarca	2007	565	193,8	193,8	177,8	163,0	157,0	170,6	200,8	218,1	231,1	231,0	186,0	190,9	2 313,9
	2008	480	165,9	157,3	156,7										
Chota	2007	268	90,8	88,9	88,1	86,8	86,6	91,1	100,3	100,5	101,9	96,8	97,8	94,8	1 124,4
	2008	285	92,6	95,7	97,0										
Jaén	2007	281	87,8	94,8	98,2	98,8	103,1	100,2	104,9	101,7	103,3	102,1	112,6	117,5	1 225,0
	2008	316	90,9	92,1	132,7										
Cusco	2007	955	280,4	335,1	339,4	355,7	345,3	318,9	298,5	279,0	271,2	468,9	309,0	290,2	3 891,4
	2008	930	268,3	336,0	326,0										
Huancavelica	2007	346	109,3	117,1	119,1	132,0	131,5	137,1	128,8	108,9	131,5	117,7	114,3	118,0	1 465,3
	2008	333	108,1	108,1	116,9										
Huánuco	2007	2 952	940,2	998,2	1 013,7	1 097,1	1 036,2	1 089,6	1 128,5	1 042,3	939,8	942,5	932,6	999,3	12 160,1
	2008	2 818	939,3	985,9	892,5										

Continúa

Región	Año	Conclusión													
		ene-mar	ene	feb	mar	abr	may	jun	jul	ago	set	oct	nov	dic	ene-dic
Ica	2007	150	42,0	46,7	60,8	54,1	47,8	50,0	66,1	44,7	41,8	52,9	56,8	73,3	637,0
	2008	172	52,1	53,9	65,9	219,3	218,8	217,9	210,5	196,7	192,3	199,2	194,7	177,5	2 407,0
Junín	2007	580	157,6	206,0	216,6	687,4	720,0	749,5	791,1	765,5	721,6	724,8	681,5	711,3	8 663,2
	2008	529	166,5	176,6	185,5	161,4	178,2	188,3	166,0	181,6	175,9	169,0	169,8	181,7	2 022,3
La Libertad	2007	2 111	738,8	683,5	688,2	3 738,6	4 129,4	4 061,8	4 430,4	4 144,5	4 137,5	4 559,0	4 143,3	6 014,6	50 069,4
	2008	2 160	746,1	712,0	702,0	99,3	97,0	91,1	96,7	93,3	94,1	96,2	96,1	104,1	1 146,7
Lambayeque	2007	451	157,6	153,8	139,0	13,0	13,0	12,8	15,2	17,3	15,7	14,4	14,5	17,0	170,7
	2008	460	154,7	152,5	153,1	28,5	31,6	29,5	31,0	32,0	33,8	35,0	37,3	43,5	391,4
Lima	2007	10 710	3 724,7	3 369,8	3 615,9	170,9	185,7	200,5	207,2	175,9	137,3	133,1	155,9	179,0	1 936,9
	2008	11 096	3 821,3	3 459,6	3 814,8	569,0	517,0	521,0	546,0	643,0	586,0	583,0	597,0	541,0	6 857,0
Loreto	2007	279	92,0	93,0	93,9	213,8	236,0	232,8	242,6	191,4	178,6	137,8	132,3	124,7	2 153,5
	2008	329	109,1	103,3	116,7	280,7	262,0	263,1	254,5	289,3	253,4	255,8	294,3	319,7	3 228,3
Madre de Dios	2007	38	12,7	12,6	12,8	44,1	45,5	44,7	58,0	53,9	60,2	57,7	54,8	62,2	622,6
	2008	44	14,0	15,8	14,2	22,3	23,1	23,7	27,0	29,4	27,2	25,1	27,2	28,8	306,1
Moquegua	2007	89	30,0	28,0	31,3	58,3	55,5	64,7	53,1	54,8	57,8	57,1	58,1	94,3	744,6
	2008	103	36,9	33,5	32,1	67,5	67,5	67,5	67,5	67,5	67,5	67,5	67,5	67,5	67,5
Pasco	2007	392	94,1	144,2	153,3	170,9	185,7	200,5	207,2	175,9	137,3	133,1	155,9	179,0	1 936,9
	2008	383	105,8	137,6	139,2	569,0	517,0	521,0	546,0	643,0	586,0	583,0	597,0	541,0	6 857,0
Piura	2007	1 754	528,0	602,0	624,0	213,8	236,0	232,8	242,6	191,4	178,6	137,8	132,3	124,7	2 153,5
	2008	1 741	540,0	606,0	595,0	280,7	262,0	263,1	254,5	289,3	253,4	255,8	294,3	319,7	3 228,3
Puno	2007	464	132,6	153,1	178,0	44,1	45,5	44,7	58,0	53,9	60,2	57,7	54,8	62,2	622,6
	2008	444	134,3	154,2	155,0	44,1	45,5	44,7	58,0	53,9	60,2	57,7	54,8	62,2	622,6
San Martín	2007	756	247,5	242,3	265,7	44,1	45,5	44,7	58,0	53,9	60,2	57,7	54,8	62,2	622,6
	2008	800	234,7	285,4	279,9	44,1	45,5	44,7	58,0	53,9	60,2	57,7	54,8	62,2	622,6
Tacna	2007	142	46,2	49,1	46,4	22,3	23,1	23,7	27,0	29,4	27,2	25,1	27,2	28,8	306,1
	2008	187	59,2	63,9	64,3	22,3	23,1	23,7	27,0	29,4	27,2	25,1	27,2	28,8	306,1
Tumbes	2007	72	27,3	23,0	22,0	58,3	55,5	64,7	53,1	54,8	57,8	57,1	58,1	94,3	744,6
	2008	83	27,5	27,6	28,1	67,5	67,5	67,5	67,5	67,5	67,5	67,5	67,5	67,5	67,5
Ucayali	2007	191	64,4	62,1	64,4	67,5	67,5	67,5	67,5	67,5	67,5	67,5	67,5	67,5	67,5
	2008	173	52,2	53,7	67,5	67,5	67,5	67,5	67,5	67,5	67,5	67,5	67,5	67,5	67,5

p/ Preliminar

Fuente: Direcciones Regionales Agrarias-Dirección de Información Agraria.

Elaboración: Ministerio de Agricultura-Dirección General de Información Agraria-Dirección de Estadística / Estadística Pecuaria.



Cuadro N° 36

**PRODUCCIÓN NACIONAL DE CARNE AVE, POR MES, SEGÚN REGIÓN**  
**Período: enero-diciembre 2007 y enero-marzo 2008p/**  
**( t )**

Región	Año	ene-mar	ene	feb	mar	abr	may	jun	jul	ago	set	oct	nov	dic	ene-dic
<b>TOTAL NACIONAL</b>	<b>2007</b>	<b>191 569</b>	<b>63 770,4</b>	<b>63 243,8</b>	<b>64 554,4</b>	<b>56 416,4</b>	<b>61 569,1</b>	<b>61 077,2</b>	<b>62 152,4</b>	<b>63 969,0</b>	<b>65 271,7</b>	<b>64 537,7</b>	<b>64 216,0</b>	<b>69 973,4</b>	<b>760 751,5</b>
	<b>2008</b>	<b>199 525</b>	<b>68 047,9</b>	<b>65 138,8</b>	<b>66 338,3</b>										
Amazonas	2007	101	33,3	30,8	36,7	33,5	33,2	28,9	36,4	39,4	36,8	43,6	39,0	38,3	429,9
	2008	111	35,7	33,9	41,7										
Ancash	2007	5 042	1 771,2	1 920,8	1 920,8	973,6	1 749,6	1 054,0	1 624,6	1 475,9	1 162,9	1 967,9	1 319,2	2 019,3	18 389,0
	2008	5 589	1 360,5	1 931,1	2 296,9										
Apurímac	2007	111	36,4	38,1	36,5	51,7	41,6	40,8	41,4	35,4	37,2	42,6	43,0	39,7	484,3
	2008	113	36,4	37,8	38,3										
Abancay	2007	56	18,7	19,2	17,9	24,0	19,9	19,1	18,7	17,6	18,6	20,0	21,9	19,1	234,8
	2008	57	18,7	18,7	19,5										
Andahuaylas	2007	55	17,7	18,9	18,6	27,6	21,7	21,6	22,7	17,8	18,6	22,6	21,1	20,5	249,5
	2008	56	17,7	19,1	18,8										
Arequipa	2007	15 235	4 762,4	5 139,2	5 333,7	4 866,5	5 215,9	4 823,7	5 117,8	5 101,4	4 904,0	4 918,5	4 658,6	5 263,4	60 105,2
	2008	15 864	5 257,6	4 990,7	5 615,8										
Ayacucho	2007	136	40,8	47,3	48,2	61,5	52,2	50,6	56,0	54,4	48,7	49,0	53,9	57,4	619,9
	2008	157	40,8	67,6	48,7										
Cajamarca	2007	486	163,4	177,5	145,3	178,3	166,1	165,0	189,2	182,9	177,4	177,6	180,5	186,3	2 089,4
	2008	483	166,7	165,8	150,4										
Cajamarca	2007	267	86,1	103,0	77,7	95,1	91,9	87,7	105,8	99,0	93,1	95,0	99,3	94,5	1 128,3
	2008	262	89,4	90,6	82,2										
Chota	2007	145	48,8	51,0	45,0	55,7	49,0	52,0	55,4	55,9	56,4	55,4	53,9	53,8	632,3
	2008	146	48,8	51,5	45,4										
Jaén	2007	75	28,5	23,5	22,6	27,4	25,1	25,2	28,0	28,0	28,0	27,1	27,3	38,0	328,7
	2008	75	28,5	23,8	22,8										
Cusco	2007	434	144,7	141,3	147,7	180,8	159,4	138,7	196,0	173,2	185,5	187,3	195,2	184,9	2 034,8
	2008	382	153,9	111,4	116,5										
Huancavelica	2007	153	50,7	55,1	46,7	53,8	47,4	49,9	50,6	48,2	44,3	44,1	48,8	55,4	594,9
	2008	154	50,7	55,7	47,2										
Huánuco	2007	193	67,6	63,3	61,9	74,3	72,4	97,5	85,3	75,7	66,9	70,5	76,1	80,2	891,8
	2008	193	72,9	62,1	58,4										

Continúa

Región	Año	Conclusión													
		ene-mar	ene	feb	mar	abr	may	jun	jul	ago	set	oct	nov	dic	ene-dic
Ica	2007	6 793	2 218,2	2 187,4	2 387,4	2 525,0	2 324,8	2 417,3	2 714,7	2 364,6	2 672,6	2 160,1	2 421,4	2 541,8	28 935,4
	2008	8 683	3 139,5	2 736,7	2 807,1	102,5	106,5	89,1	96,8	104,0	107,0	84,2	106,1	98,8	1 207,1
Junín	2007	312	129,5	88,0	94,6	0,0	0,0	0,0	0,0	0,0	0,0	0,0	0,0	0,0	0,0
	2008	282	89,9	95,3	96,7	12 010,1	11 355,4	12 831,0	12 311,4	13 495,4	12 662,8	13 606,9	14 339,1	14 034,7	153 009,3
La Libertad	2007	36 363	11 811,3	12 166,8	12 384,4	12 010,1	11 355,4	12 831,0	12 311,4	13 495,4	12 662,8	13 606,9	14 339,1	14 034,7	153 009,3
	2008	38 093	12 864,3	12 192,4	13 036,6	223,5	294,1	199,9	269,6	221,6	182,6	252,1	232,1	270,8	2 833,1
Lambayeque	2007	687	284,1	187,1	215,6	30 650,7	34 882,9	34 180,1	34 343,5	35 693,3	38 135,1	36 020,4	35 421,6	39 877,0	430 015,9
	2008	703	245,0	222,1	235,9	930,9	968,2	1 012,8	1 042,7	992,7	985,3	917,5	958,8	1 031,9	11 842,8
Lima	2007	110 811	37 271,0	36 691,1	36 849,4	132,8	123,6	112,8	147,7	134,6	133,8	203,5	149,0	162,5	1 687,4
	2008	114 506	39 787,4	37 681,0	37 037,8	11,6	10,8	10,2	13,0	13,8	10,0	10,0	10,1	10,8	135,6
Loreto	2007	3 002	1 027,3	974,6	1 000,1	23,5	23,6	24,0	25,1	25,2	24,1	22,6	23,1	27,9	286,0
	2008	2 983	973,3	987,1	1 022,4	816,4	812,6	838,3	933,3	817,5	828,1	920,8	801,0	963,9	10 403,4
Madre de Dios	2007	387	132,5	126,4	128,2	134,9	144,5	146,4	149,2	150,9	149,7	142,8	139,0	128,4	1 664,8
	2008	499	173,5	175,2	150,6	958,6	1 127,0	1 123,8	1 149,2	1 126,0	1 121,8	1 150,1	1 217,7	1 238,0	13 993,8
Moquegua	2007	35	13,9	11,1	10,2	629,1	944,3	771,1	727,5	819,3	753,1	703,9	880,7	686,3	8 691,1
	2008	59	14,3	34,6	10,3	8,5	5,9	5,9	8,9	7,3	8,3	8,5	8,3	9,9	94,2
Pasco	2007	67	21,7	21,0	24,4	23,5	23,6	24,0	25,1	25,2	24,1	22,6	23,1	27,9	286,0
	2008	70	22,5	22,0	25,3	816,4	812,6	838,3	933,3	817,5	828,1	920,8	801,0	963,9	10 403,4
Piura	2007	2 672	887,0	863,3	921,2	134,9	144,5	146,4	149,2	150,9	149,7	142,8	139,0	128,4	1 664,8
	2008	2 456	815,0	778,4	862,5	958,6	1 127,0	1 123,8	1 149,2	1 126,0	1 121,8	1 150,1	1 217,7	1 238,0	13 993,8
Puno	2007	379	131,9	135,9	111,1	629,1	944,3	771,1	727,5	819,3	753,1	703,9	880,7	686,3	8 691,1
	2008	384	132,0	140,0	112,2	8,5	5,9	5,9	8,9	7,3	8,3	8,5	8,3	9,9	94,2
San Martín	2007	3 782	1 329,9	1 193,3	1 258,6	784,5	907,1	865,6	822,4	816,5	833,9	833,1	893,8	965,9	10 312,3
	2008	3 367	965,2	1 156,1	1 246,0	837,2	837,2	837,2	837,2	837,2	837,2	837,2	837,2	837,2	837,2
Tacna	2007	1 776	603,3	680,5	492,0	8,5	5,9	5,9	8,9	7,3	8,3	8,5	8,3	9,9	94,2
	2008	1 782	757,4	588,9	435,7	8,5	5,9	5,9	8,9	7,3	8,3	8,5	8,3	9,9	94,2
Tumbes	2007	23	7,7	6,1	9,0	8,5	5,9	5,9	8,9	7,3	8,3	8,5	8,3	9,9	94,2
	2008	18	4,7	5,8	8,0	8,5	5,9	5,9	8,9	7,3	8,3	8,5	8,3	9,9	94,2
Ucayali	2007	2 590	830,6	868,2	890,7	784,5	907,1	865,6	822,4	816,5	833,9	833,1	893,8	965,9	10 312,3
	2008	2 593	888,6	867,3	837,2	837,2	837,2	837,2	837,2	837,2	837,2	837,2	837,2	837,2	837,2

p/ Preliminar

Fuente: Direcciones Regionales Agrarias-Dirección de Información Agraria.

Elaboración: Ministerio de Agricultura-Dirección General de Información Agraria-Dirección de Estadística/ Estadística Pecuaria.

Cuadro Nº 37

**PRODUCCIÓN NACIONAL DE CARNE VACUNO, POR MES, SEGÚN REGIÓN**  
**Periodo: enero-diciembre 2007 y enero-marzo 2008p/**  
**( t )**

Región	Año	ene-mar	ene	feb	mar	abr	may	jun	jul	ago	set	oct	nov	dic	ene -dic
<b>TOTAL NACIONAL</b>	<b>2007</b>	<b>37 979</b>	<b>11 880</b>	<b>12 737</b>	<b>13 361</b>	<b>14 395</b>	<b>14 519</b>	<b>14 291</b>	<b>14 472</b>	<b>14 008</b>	<b>13 641</b>	<b>13 308</b>	<b>13 014</b>	<b>13 607</b>	<b>163 235</b>
	<b>2008</b>	<b>38 114</b>	<b>12 045</b>	<b>12 635</b>	<b>13 434</b>										
Amazonas	2007	1 536	498	510	527	502	516	518	521	526	551	554	546	672	6 442
	2008	1 685	560	561	565	565	567	568	570	570	574	575	577	590	6 846
Ancash	2007	1 691	563	564	565	565	567	568	570	570	574	575	577	590	6 846
	2008	1 737	604	566	567	567	567	568	570	570	574	575	577	590	6 846
Apurímac	2007	1 155	375	381	399	401	408	417	429	424	403	392	392	396	4 817
	2008	1 190	390	394	406	401	408	417	429	424	403	392	392	396	4 817
Abancay	2007	463	149	150	164	166	177	189	185	183	174	168	159	171	2 035
	2008	482	159	157	166	166	177	189	185	183	174	168	159	171	2 035
Andahuaylas	2007	692	226	231	235	236	231	228	244	240	229	224	233	224	2 781
	2008	708	231	237	240	236	231	228	244	240	229	224	233	224	2 781
Arequipa	2007	1 635	541	541	553	567	564	565	553	556	522	500	459	420	6 341
	2008	1 523	501	496	527	567	564	565	553	556	522	500	459	420	6 341
Ayacucho	2007	1 926	541	616	770	900	923	926	869	807	653	608	636	704	8 954
	2008	2 007	553	628	826	900	923	926	869	807	653	608	636	704	8 954
Cajamarca	2007	5 913	1 829	2 034	2 050	2 071	2 034	2 098	2 230	2 308	2 376	2 351	2 219	2 295	25 896
	2008	5 800	1 922	1 919	1 959	2 071	2 034	2 098	2 230	2 308	2 376	2 351	2 219	2 295	25 896
Cajamarca	2007	3 485	1 100	1 191	1 195	1 182	1 188	1 225	1 301	1 301	1 309	1 289	1 230	1 301	14 811
	2008	3 293	1 144	1 028	1 120	1 182	1 188	1 225	1 301	1 301	1 309	1 289	1 230	1 301	14 811
Chota	2007	1 761	517	618	626	666	641	671	710	788	842	845	772	772	8 467
	2008	1 838	597	684	557	666	641	671	710	788	842	845	772	772	8 467
Jaén	2007	667	212	226	229	222	205	202	219	220	226	217	217	222	2 617
	2008	669	181	207	281	222	205	202	219	220	226	217	217	222	2 617
Cusco	2007	2 906	912	1 013	981	978	1 007	985	962	912	877	825	783	806	11 040
	2008	2 626	755	991	880	978	1 007	985	962	912	877	825	783	806	11 040
Huancavelica	2007	760	254	254	252	266	277	274	235	203	189	181	172	174	2 730
	2008	698	247	240	211	266	277	274	235	203	189	181	172	174	2 730
Huánuco	2007	2 613	797	859	958	955	995	1 068	1 011	990	962	942	913	1 041	11 491
	2008	2 492	795	793	905	955	995	1 068	1 011	990	962	942	913	1 041	11 491

Continúa

Conclusión		Año	ene-mar	ene	feb	mar	abr	may	jun	jul	ago	set	oct	nov	dic	ene-dic
Región																
Ica		2007	248	71	81	96	117	103	105	124	86	88	91	99	121	1 181
		2008	256	78	83	95										
Junín		2007	1 154	331	399	424	441	442	443	436	413	423	432	421	352	4 957
		2008	1 168	372	386	410										
La Libertad		2007	1 369	457	456	456	457	453	461	502	506	485	486	465	463	5 648
		2008	1 396	459	468	469										
Lambayeque		2007	704	258	236	210	254	267	261	287	272	282	298	296	250	3 172
		2008	709	255	251	203										
Lima		2007	4 827	1 618	1 602	1 607	1 762	1 759	1 739	1 847	1 752	1 743	1 839	1 716	1 933	20 915
		2008	4 860	1 629	1 609	1 622										
Loreto		2007	150	50	50	50	51	47	37	91	46	42	59	51	52	625
		2008	173	59	59	56										
Madre de Dios		2007	344	110	105	129	111	112	80	93	110	98	116	119	104	1 288
		2008	389	112	117	159										
Moquegua		2007	338	110	104	125	125	135	126	132	117	122	129	129	138	1 492
		2008	336	126	104	106										
Pasco		2007	681	218	228	235	244	271	284	271	270	236	243	252	302	3 054
		2008	700	222	231	246										
Piura		2007	2 447	788	831	828	854	855	763	785	796	841	844	878	922	9 985
		2008	2 350	748	785	817										
Puno		2007	3 444	849	1 161	1 434	2 036	2 074	1 871	1 827	1 618	1 443	1 107	1 149	1 073	17 642
		2008	3 603	855	1 170	1 577										
San Martín		2007	1 388	458	471	459	489	457	465	466	470	464	473	466	474	5 612
		2008	1 568	522	523	523										
Tacna		2007	278	91	93	94	92	90	89	90	93	92	88	89	97	1 099
		2008	294	94	97	103										
Tumbes		2007	97	39	29	29	28	31	32	35	37	38	36	38	41	414
		2008	128	42	42	44										
Ucayali		2007	374	122	121	131	129	133	118	106	127	136	139	147	188	1 596
		2008	426	146	121	159										

p/ Preliminar

Fuente: Direcciones Regionales Agrarias-Dirección de Información Agraria.

Elaboración: Ministerio de Agricultura-Dirección General de Información Agraria-Dirección de Estadística / Estadística Pecuaria

Cuadro N° 38  
**PRODUCCIÓN NACIONAL DE LECHE FRESCA DE VACA, POR MES, SEGÚN REGIÓN**  
 Período: enero-diciembre 2007 y enero-marzo 2008p/  
 ( t )

Región	Año	ene-mar	ene	feb	mar	abr	may	jun	jul	ago	set	oct	nov	dic	ene-dic
<b>TOTAL NACIONAL</b>	<b>2007</b>	<b>393 389</b>	<b>127 906</b>	<b>125 285</b>	<b>140 199</b>	<b>139 017</b>	<b>139 415</b>	<b>134 656</b>	<b>132 634</b>	<b>129 552</b>	<b>125 140</b>	<b>126 098</b>	<b>125 952</b>	<b>129 422</b>	<b>1 575 277</b>
	<b>2008</b>	<b>415 851</b>	<b>133 115</b>	<b>135 238</b>	<b>147 498</b>										
Amazonas	2007	14 685	4 936	4 697	5 053	4 993	5 031	4 992	5 038	5 011	4 952	5 003	4 975	5 130	59 809
	2008	16 132	5 490	5 017	5 625										
Ancash	2007	4 618	1 539	1 539	1 543	1 511	1 511	1 481	1 455	1 468	1 469	1 473	1 481	1 536	18 003
	2008	4 699	1 619	1 547	1 533										
Apurímac	2007	11 426	3 218	3 574	4 634	5 047	4 338	3 645	3 230	2 569	2 115	2 181	2 362	2 489	39 401
	2008	12 298	3 367	3 755	5 177										
Abancay	2007	8 384	2 240	2 546	3 599	3 797	3 066	2 381	1 923	1 412	1 075	1 093	1 432	1 531	26 094
	2008	8 981	2 347	2 725	3 909										
Andahuaylas	2007	3 041	978	1 028	1 035	1 249	1 272	1 264	1 308	1 157	1 040	1 088	931	958	13 308
	2008	3 317	1 020	1 029	1 267										
Arequipa	2007	86 157	30 302	25 566	30 289	29 665	30 515	29 547	30 479	30 567	30 209	31 378	30 991	31 683	361 192
	2008	94 233	31 281	30 345	32 607										
Ayacucho	2007	5 795	776	1 686	3 332	4 383	4 581	2 911	1 809	884	534	358	242	492	21 988
	2008	8 331	979	2 149	5 202										
Cajamarca	2007	65 195	21 435	21 527	22 234	21 313	21 899	21 700	21 217	21 286	21 719	22 238	22 334	22 313	261 213
	2008	65 814	21 555	21 345	22 915										
Cajamarca	2007	46 867	15 518	15 402	15 947	15 057	15 595	15 416	14 930	14 788	15 324	15 621	15 586	15 385	184 569
	2008	44 514	14 765	14 132	15 617										
Chota	2007	17 632	5 695	5 896	6 041	6 000	6 037	6 014	6 009	6 223	6 140	6 348	6 477	6 645	73 525
	2008	20 267	6 533	6 803	6 932										
Jaén	2007	696	221	228	246	255	267	271	277	275	255	270	271	283	3 119
	2008	1 034	257	411	366										
Cusco	2007	7 607	2 541	2 376	2 689	2 559	2 737	2 494	2 526	2 457	2 406	2 437	2 322	2 487	30 030
	2008	8 277	2 809	2 618	2 849										
Huancavelica	2007	5 495	1 574	1 817	2 104	2 110	2 203	2 000	1 709	1 291	1 232	1 252	1 219	1 266	19 775
	2008	4 891	1 540	1 609	1 741										
Huánuco	2007	7 860	2 648	2 591	2 621	2 622	2 633	2 544	2 543	2 507	2 414	2 514	2 486	2 584	30 707
	2008	8 023	2 655	2 611	2 757										

Continúa

Conclusión		Año	ene-mar	ene	feb	mar	abr	may	jun	jul	ago	set	oct	nov	dic	ene-dic
Región																
Ica		2007	4 651	1 580	1 485	1 566	1 561	1 609	1 588	1 643	1 640	1 624	1 646	1 635	1 652	19 250
		2008	4 827	1 632	1 590	1 606	1 708	1 729	1 727	1 847	1 778	1 750	1 772	1 795	1 808	20 850
Junín		2007	4 936	1 566	1 681	1 689	1 708	1 729	1 727	1 847	1 778	1 750	1 772	1 795	1 808	20 850
		2008	5 838	1 843	1 993	2 002	7 835	7 947	8 207	8 395	8 369	8 276	7 787	7 754	7 801	94 476
La Libertad		2007	22 105	7 446	7 301	7 357	7 835	7 947	8 207	8 395	8 369	8 276	7 787	7 754	7 801	94 476
		2008	22 630	7 595	7 495	7 540	2 483	2 556	2 585	2 579	2 644	2 685	2 689	2 726	2 732	30 980
Lambayeque		2007	7 301	2 477	2 415	2 409	2 483	2 556	2 585	2 579	2 644	2 685	2 689	2 726	2 732	30 980
		2008	8 019	2 695	2 681	2 643	20 501	21 083	20 945	21 435	21 434	20 655	20 347	20 375	21 001	245 491
Lima		2007	57 717	18 818	18 443	20 456	20 501	21 083	20 945	21 435	21 434	20 655	20 347	20 375	21 001	245 491
		2008	62 216	20 581	20 654	20 981	155	161	156	151	163	164	163	168	171	1 842
Loreto		2007	389	115	114	160	155	161	156	151	163	164	163	168	171	1 842
		2008	562	178	188	197	179	169	171	163	135	144	196	158	178	1 995
Madre de Dios		2007	502	168	168	166	179	169	171	163	135	144	196	158	178	1 995
		2008	597	192	183	221	1 230	1 244	1 210	1 210	1 214	1 179	1 279	1 231	1 296	15 270
Moquegua		2007	4 176	1 451	1 297	1 428	1 230	1 244	1 210	1 210	1 214	1 179	1 279	1 231	1 296	15 270
		2008	3 774	1 274	1 204	1 296	1 693	1 672	1 672	1 658	1 659	1 589	1 531	1 500	1 576	19 715
Pasco		2007	5 167	1 804	1 666	1 697	1 693	1 672	1 672	1 658	1 659	1 589	1 531	1 500	1 576	19 715
		2008	4 575	1 490	1 525	1 560	3 920	3 763	3 789	3 702	3 582	2 125	2 140	2 250	2 135	37 304
Piura		2007	9 898	2 835	3 235	3 828	3 920	3 763	3 789	3 702	3 582	2 125	2 140	2 250	2 135	37 304
		2008	9 995	2 986	3 379	3 630	7 624	5 881	5 417	4 119	3 373	2 698	2 257	2 550	3 309	58 986
Puno		2007	21 758	5 449	7 220	9 089	7 624	5 881	5 417	4 119	3 373	2 698	2 257	2 550	3 309	58 986
		2008	22 798	5 728	7 876	9 195	1 060	1 192	1 282	1 233	1 169	1 213	1 241	1 244	1 327	13 840
San Martín		2007	2 879	955	928	996	1 060	1 192	1 282	1 233	1 169	1 213	1 241	1 244	1 327	13 840
		2008	3 999	1 302	1 340	1 357	1 905	1 904	1 840	1 837	1 884	1 893	1 940	1 947	1 979	22 863
Tacna		2007	5 733	1 955	1 828	1 950	1 905	1 904	1 840	1 837	1 884	1 893	1 940	1 947	1 979	22 863
		2008	5 785	1 975	1 910	1 900	35	33	30	31	30	30	31	32	32	376
Tumbes		2007	92	31	30	32	35	33	30	31	30	30	31	32	32	376
		2008	108	32	35	40	334	333	322	346	335	334	327	308	318	3 945
Ucayali		2007	989	330	324	335	334	333	322	346	335	334	327	308	318	3 945
		2008	1 128	343	399	385	12 592	12 689	12 401	12 280	12 105	11 732	11 920	11 868	12 128	145 975
Autoconsumo y Terneraje		2007	36 260	11 960	11 775	12 525	12 592	12 689	12 401	12 280	12 105	11 732	11 920	11 868	12 128	145 975
		2008	36 304	11 975	11 790	12 539										

p/ Preliminar

Fuente: Direcciones Regionales Agrarias-Dirección de Información Agraria.

Elaboración: Ministerio de Agricultura-Dirección General de Información Agraria-Dirección de Estadística/ Estadística Pecuaria

Cuadro N° 39  
**LIMA METROPOLITANA: BENEFICIO DE GANADO EN CAMALES, POR ESPECIE, SEGÚN MES**  
 Período: enero-diciembre 2007 y enero-marzo 2008p/

Mes	Volumen ( t )																	
	Ovino			Porcino			Vacuno			Ovino			Porcino			Vacuno		
	2007	2008	Var. %	2007	2008	Var. %	2007	2008	Var. %	2007	2008	Var. %	2007	2008	Var. %	2007	2008	Var. %
ene	5 744	6 483	12,9	33 748	40 897	21,2	20 495	20 097	-1,9	67	72	7,0	2 090	2 545	21,8	4 532	4 527	-0,1
feb	5 642	7 270	28,9	34 828	41 294	18,6	20 372	20 658	1,4	67	82	22,4	2 181	2 567	17,7	4 542	4 619	1,7
mar	7 596	7 740	1,9	38 849	44 083	13,5	24 714	20 477	-17,1	90	87	-3,5	2 443	2 787	14,1	5 326	4 506	-15,4
abr	7 457			39 182			22 288			89			2 450			4 956		
may	8 077			45 434			24 515			96			2 807			5 525		
jun	9 589			45 471			25 297			119			2 784			5 667		
jul	8 874			48 051			25 031			108			2 943			5 603		
ago	10 258			45 428			25 771			121			2 802			5 856		
set	7 554			43 453			22 177			93			2 667			5 051		
oct	8 720			48 916			24 438			100			3 014			5 524		
nov	8 928			45 615			22 423			101			2 797			5 160		
dic	9 233			65 206			22 004			106			3 685			4 983		
<b>ene-mar</b>	<b>18 982</b>	<b>21 493</b>	<b>13,2</b>	<b>107 425</b>	<b>126 274</b>	<b>17,5</b>	<b>65 581</b>	<b>61 232</b>	<b>-6,6</b>	<b>224</b>	<b>240</b>	<b>7,4</b>	<b>6 714</b>	<b>7 900</b>	<b>17,7</b>	<b>14 401</b>	<b>13 651</b>	<b>-5,2</b>
<b>ene-dic</b>	<b>97 672</b>			<b>534 181</b>			<b>279 525</b>			<b>1 157</b>			<b>32 663</b>			<b>62 726</b>		

p/ Preliminar

Fuente: Sub Gerencia Regional Agraria Metropolitana-Programa de Gobierno Regional de Lima Metropolitana-Municipalidad Metropolitana de Lima

Elaboración: Ministerio de Agricultura-Dirección General de Información Agraria-Dirección de Estadística / Estadística Pecuaria

Cuadro N° 40  
**BENEFICIO DE GANADO OVINO EN CAMALES Y MATADEROS POR MES, SEGUN REGION**  
 Periodo: enero-diciembre 2007 y enero-marzo 2008p/  
 ( unidades )

Región	Año	ene-mar	ene	feb	mar	abr	may	jun	jul	ago	set	oct	nov	dic	ene-dic
<b>TOTAL NACIONAL</b>	2007	175 994	54 822	59 674	61 498	63 058	64 368	68 592	68 215	66 401	62 028	62 586	56 910	64 085	752 236
	2008	166 286	53 620	54 110	58 556										
Tumbes	2007	628	236	201	191	258	208	212	220	240	253	236	213	218	2 686
	2008	698	225	227	246										
Piura	2007	5 093	1 634	1 518	1 941	1 978	2 050	2 021	2 094	2 145	2 304	2 266	1 928	1 818	23 697
	2008	5 899	1 820	2 121	1 958										
Lambayeque	2007	7 258	2 537	2 464	2 257	2 556	2 885	2 729	2 367	2 809	2 725	2 661	2 444	2 631	31 065
	2008	5 866	2 256	1 813	1 797										
La Libertad	2007	41 234	13 444	14 230	13 560	12 751	12 815	12 733	12 612	14 017	16 606	16 738	13 021	17 859	170 387
	2008	35 264	13 078	11 093	11 093										
Cajamarca	2007	15 659	5 005	5 363	5 291	5 340	4 502	4 628	5 740	5 169	5 195	5 282	4 991	5 084	61 590
	2008	12 879	4 231	4 278	4 370										
Cajamarca	2007	12 472	4 015	4 262	4 195	4 275	3 419	3 384	4 609	4 020	4 104	4 230	3 886	3 905	48 304
	2008	9 594	3 162	3 226	3 206										
Chota	2007	3 166	984	1 095	1 087	1 056	1 079	1 241	1 129	1 147	1 088	1 046	1 099	1 172	13 223
	2008	3 258	1 061	1 047	1 150										
Jaén	2007	21	6	6	9	9	4	3	2	2	3	6	6	7	63
	2008	27	8	5	14										
Amazonas	2007	1 216	367	421	428	387	411	476	475	391	371	419	365	489	5 000
	2008	1 373	456	456	461										
Ancash	2007	10 155	3 359	3 190	3 606	3 819	4 032	3 765	3 991	3 295	2 960	3 018	3 984	3 304	42 323
	2008	10 288	3 359	3 308	3 621										
Lima	2007	22 819	7 122	6 651	9 046	8 664	9 515	11 086	10 347	11 543	8 695	10 168	10 092	10 593	113 522
	2008	25 100	7 390	8 657	9 053										
Ica	2007	873	210	253	410	565	684	696	648	288	216	247	314	378	4 909
	2008	723	242	174	307										
Huánuco	2007	12 186	3 445	4 255	4 486	4 118	4 955	6 226	4 883	2 963	2 498	2 821	3 802	4 643	49 095
	2008	12 162	3 364	3 714	5 084										

Continúa



Conclusión

Región	Año	ene-mar	ene	feb	mar	abr	may	jun	jul	ago	set	oct	nov	dic	ene-dic
Pasco	2007	18 039	4 863	6 781	6 395	8 257	7 869	9 789	9 840	8 555	6 364	5 774	4 559	6 140	85 186
	2008	17 864	4 665	6 073	7 126										
Junín	2007	4 595	1 978	1 944	673	624	537	750	1 084	882	1 230	906	902	435	11 945
	2008	4 953	1 599	1 629	1 725										
Huancavelica	2007	3 026	784	928	1 314	1 204	1 510	889	1 105	1 105	848	1 719	888	1 066	13 360
	2008	3 533	994	1 114	1 425										
Arequipa	2007	9 660	3 093	3 283	3 284	3 294	3 239	3 580	3 413	3 512	3 367	3 365	3 334	3 131	39 895
	2008	9 888	3 183	3 150	3 555										
Moquegua	2007	372	108	132	132	90	132	110	92	90	117	102	123	95	1 323
	2008	354	121	108	125										
Tacna	2007	322	117	95	110	99	94	99	129	115	115	78	92	108	1 251
	2008	674	200	208	266										
Ayacucho	2007	8 147	2 495	2 691	2 961	3 167	3 062	2 387	2 783	2 998	2 864	2 651	1 645	1 530	31 234
	2008	6 519	2 083	2 087	2 349										
Apurímac	2007	5 884	1 927	2 073	1 884	1 903	1 849	2 156	1 785	1 909	1 924	1 802	1 606	1 754	22 572
	2008	4 084	1 170	1 408	1 506										
Abancay	2007	1 694	557	582	555	468	465	580	595	581	481	447	405	422	6 138
	2008	549	162	185	202										
Andahuaylas	2007	4 190	1 370	1 491	1 329	1 435	1 384	1 576	1 190	1 328	1 443	1 355	1 201	1 332	16 434
	2008	3 535	1 008	1 223	1 304										
Cusco	2007	928	244	329	355	772	329	329	840	880	872	920	888	938	7 696
	2008	2 742	1 003	873	866										
Puno	2007	6 842	1 507	2 507	2 828	2 841	3 360	3 561	3 447	3 173	2 183	1 145	1 496	1 586	29 634
	2008	4 729	1 949	1 390	1 390										
San Martín	2007	-	-	-	-	-	-	-	-	-	-	-	-	-	-
2008	-	-	-	-	-	-	-	-	-	-	-	-	-	-	-
Loreto	2007	177	55	56	66	92	63	80	68	95	84	110	65	78	912
	2008	249	91	83	75										
Ucayali	2007	881	292	309	280	279	267	290	251	227	237	158	158	207	2 955
	2008	445	141	146	158										
Madre de Dios	2007	-	-	-	-	-	-	-	-	-	-	-	-	-	-
	2008	-	-	-	-	-	-	-	-	-	-	-	-	-	-

p/ Preliminar

Fuente: Direcciones regionales y subregionales de agricultura

Elaboración: Ministerio de Agricultura-Dirección General de Información Agraria-Dirección de Estadística / Estadística Pecuaria

Cuadro N° 41  
**BENEFICIO DE GANADO OVINO HEMBRA EN CAMALES Y MATADEROS POR MES, SEGUN REGION**  
 Periodo: enero-diciembre 2007 y enero-marzo 2008p/  
 ( unidades )

Región	Año	ene-mar	ene	feb	mar	abr	may	jun	jul	ago	set	oct	nov	dic	ene-dic
<b>TOTAL NACIONAL</b>	<b>2007</b>	<b>66 660</b>	<b>22 199</b>	<b>23 273</b>	<b>21 188</b>	<b>25 604</b>	<b>25 771</b>	<b>27 806</b>	<b>23 596</b>	<b>27 183</b>	<b>26 772</b>	<b>27 509</b>	<b>24 350</b>	<b>26 699</b>	<b>301 950</b>
	<b>2008</b>	<b>72 445</b>	<b>22 955</b>	<b>23 690</b>	<b>25 800</b>										
Tumbes	2007	210	78	59	73	88	78	71	76	102	109	110	86	79	1 009
	2008	264	93	81	90										
Piura	2007	2 328	763	668	897	855	1 022	948	910	978	1 192	1 170	844	824	11 071
	2008	2 924	890	1 013	1 021										
Lambayeque	2007	3 540	1 267	1 228	1 045	1 162	1 382	1 241	1 201	1 480	1 394	1 233	1 285	1 456	15 374
	2008	2 960	1 207	896	857										
La Libertad	2007	16 473	5 396	5 633	5 444	5 165	5 313	5 348	5 106	5 738	6 713	6 764	5 412	7 303	69 336
	2008	14 289	5 311	4 489	4 489										
Cajamarca	2007	6 771	2 388	2 272	2 111	2 184	2 643	2 723	2 751	2 532	2 560	2 599	2 127	2 256	29 146
	2008	5 372	1 659	1 731	1 982										
Cajamarca	2007	4 981	1 831	1 613	1 537	1 606	2 045	1 952	2 161	1 896	1 952	1 954	1 539	1 609	21 695
	2008	3 483	1 058	1 108	1 317										
Chota	2007	1 778	554	655	569	573	596	769	589	635	606	642	585	643	7 416
	2008	1 875	597	620	658										
Jaén	2007	12	3	4	5	5	2	2	1	1	2	3	3	4	35
	2008	14	4	3	7										
Amazonas	2007	469	129	168	172	156	153	198	200	166	166	185	161	216	2 070
	2008	582	204	204	174										
Ancash	2007	3 857	1 253	1 180	1 424	1 541	1 596	1 570	1 621	1 287	1 105	1 210	1 389	1 356	16 532
	2008	3 871	1 253	1 236	1 382										
Lima	2007	6 719	2 769	2 807	1 143	4 119	3 836	5 306	1 343	5 001	4 074	4 904	4 952	5 119	45 373
	2008	12 300	3 648	4 261	4 391										
Ica	2007	437	106	122	209	344	351	346	347	133	105	136	161	214	2 574
	2008	378	123	93	162										
Huánuco	2007	3 014	1 002	965	1 047	1 143	1 375	1 472	1 335	1 129	978	1 109	1 269	1 626	14 450
	2008	4 012	1 269	1 136	1 607										

Continúa

Conclusión		Año	ene-mar	ene	feb	mar	abr	may	jun	jul	ago	set	oct	nov	dic	ene-dic
Región																
Pasco		2007	5 235	1 509	1 850	1 876	2 538	2 438	3 085	2 669	2 643	3 046	2 883	2 074	2 371	28 982
		2008	9 038	2 237	3 110	3 691										
Junín		2007	1 098	413	390	295	290	219	293	317	358	497	339	358	160	3 929
		2008	1 552	551	453	548										
Huancavelica		2007	1 266	383	351	532	424	523	290	417	417	279	642	297	372	4 927
		2008	1 225	265	416	544										
Arequipa		2007	3 481	1 198	1 237	1 046	1 014	1 124	1 444	1 310	1 374	1 168	1 285	1 147	1 009	14 356
		2008	3 928	1 251	1 267	1 410										
Moquegua		2007	162	58	69	35	21	32	53	32	31	48	37	33	44	493
		2008	158	55	38	65										
Tacna		2007	127	46	37	44	38	35	33	58	51	46	30	35	42	495
		2008	302	86	93	123										
Ayacucho		2007	4 763	1 530	1 640	1 593	1 876	1 666	1 427	1 450	1 661	1 588	1 393	994	489	17 307
		2008	3 682	1 145	1 204	1 333										
Aputímac		2007	3 120	1 050	1 117	953	1 096	1 060	1 042	930	1 010	887	858	932	801	11 736
		2008	2 206	526	863	817										
Abancay		2007	936	300	326	310	261	260	340	345	326	281	245	223	217	3 434
		2008	305	75	95	135										
Andahuaylas		2007	2 184	750	791	643	835	800	702	585	684	606	613	709	584	8 302
		2008	1 901	451	768	682										
Cusco		2007	359	91	128	140	257	128	128	303	310	307	330	318	338	2 778
		2008	1 009	373	314	322										
Puno		2007	2 795	626	1 193	976	1 148	677	636	1 088	635	369	201	402	527	8 478
		2008	2 129	723	703	703										
San Martín		2007	-	-	-	-	-	-	-	-	-	-	-	-	-	-
		2008	-	-	-	-	-	-	-	-	-	-	-	-	-	-
Loreto		2007	58	21	17	20	33	20	24	16	37	33	39	22	29	311
		2008	81	30	25	26										
Ucayali		2007	378	123	142	113	112	100	128	116	110	108	52	52	68	1 224
		2008	183	56	64	63										
Madre de Dios		2007	-	-	-	-	-	-	-	-	-	-	-	-	-	-
		2008	-	-	-	-	-	-	-	-	-	-	-	-	-	-

p/ Preliminar

Fuente: Direcciones regionales y subregionales de agricultura

Elaboración: Ministerio de Agricultura-Dirección General de Información Agraria-Dirección de Estadística / Estadística Pecuaria

Cuadro N° 42

**BENEFICIO DE GANADO OVINO MACHO EN CAMALES Y MATADEROS POR MES, SEGÚN REGIÓN**

Período: enero-diciembre 2007 y enero-marzo 2008p/

( unidades )

Región	Año	ene-mar	ene	feb	mar	abr	may	jun	jul	ago	set	oct	nov	dic	ene-dic
<b>TOTAL NACIONAL</b>	2007	109 334	32 623	36 401	40 310	37 454	38 597	40 786	44 619	39 218	35 256	35 077	32 560	37 386	450 286
	2008	93 841	30 665	30 420	32 756										
Tumbes	2007	418	158	142	118	170	130	141	144	138	144	126	127	139	1 677
	2008	434	132	146	156										
Piura	2007	2 765	871	850	1 044	1 123	1 028	1 073	1 184	1 167	1 112	1 096	1 084	994	12 626
	2008	2 975	930	1 108	937										
Lambayeque	2007	3 718	1 270	1 236	1 212	1 394	1 503	1 488	1 166	1 329	1 331	1 428	1 159	1 175	15 691
	2008	2 906	1 049	917	940										
La Libertad	2007	24 761	8 048	8 597	8 116	7 586	7 502	7 385	7 506	8 279	9 893	9 974	7 609	10 556	101 051
	2008	20 975	7 767	6 604	6 604										
Cajamarca	2007	8 888	2 617	3 091	3 180	3 156	1 859	1 905	2 989	2 637	2 635	2 683	2 864	2 828	32 444
	2008	7 507	2 572	2 547	2 388										
Cajamarca	2007	7 491	2 184	2 649	2 658	2 669	1 374	1 432	2 448	2 124	2 152	2 276	2 347	2 296	26 609
	2008	6 111	2 104	2 118	1 889										
Chota	2007	1 388	430	440	518	483	483	472	540	512	482	404	514	529	5 807
	2008	1 383	464	427	492										
Jaén	2007	9	3	2	4	4	2	1	1	1	1	3	3	3	28
	2008	13	4	2	7										
Amazonas	2007	747	238	253	256	231	258	278	275	225	205	234	204	273	2 930
	2008	791	252	252	287										
Ancash	2007	6 298	2 106	2 010	2 182	2 278	2 436	2 195	2 370	2 008	1 855	1 808	2 595	1 948	25 791
	2008	6 417	2 106	2 072	2 239										
Lima	2007	16 100	4 353	3 844	7 903	4 545	5 679	5 780	9 004	6 542	4 621	5 264	5 140	5 474	68 149
	2008	12 800	3 742	4 396	4 662										
Ica	2007	436	104	131	201	221	333	350	301	155	111	111	153	164	2 335
	2008	345	119	81	145										
Huánuco	2007	9 172	2 443	3 290	3 439	2 975	3 580	4 754	3 548	1 834	1 520	1 712	2 533	3 017	34 645
	2008	8 150	2 095	2 578	3 477										

Continúa

Región	Año	ene-mar	ene	feb	mar	abr	may	jun	jul	ago	set	oct	nov	dic	ene-dic
Pasco	2007	12 804	3 354	4 931	4 519	5 719	5 431	6 704	7 171	5 912	3 318	2 891	2 485	3 769	56 204
	2008	8 826	2 428	2 963	3 435										
Junín	2007	3 497	1 565	1 554	378	334	318	457	768	524	733	567	544	275	8 017
	2008	3 401	1 048	1 176	1 177										
Huancavelica	2007	1 760	401	577	782	780	987	599	688	688	569	1 077	591	694	8 433
	2008	2 308	729	698	881										
Arequipa	2007	6 179	1 895	2 046	2 238	2 280	2 115	2 136	2 103	2 138	2 199	2 080	2 187	2 122	25 539
	2008	5 960	1 932	1 883	2 145										
Moquegua	2007	210	50	63	97	69	100	57	60	59	69	65	90	51	830
	2008	196	66	70	60										
Tacna	2007	195	71	58	66	61	59	66	71	64	69	48	57	66	756
	2008	372	114	115	143										
Ayacucho	2007	3 384	965	1 051	1 368	1 291	1 396	960	1 333	1 337	1 276	1 258	651	1 041	13 927
	2008	2 837	938	883	1 016										
Aputimac	2007	2 764	877	956	931	807	789	1 114	855	899	1 037	944	674	953	10 836
	2008	1 878	644	545	689										
Abancay	2007	758	257	256	245	207	205	240	250	255	200	202	182	205	2 704
	2008	244	87	90	67										
Andahuaylas	2007	2 006	620	700	686	600	584	874	605	644	837	742	492	748	8 132
	2008	1 634	557	455	622										
Cusco	2007	569	153	201	215	515	201	201	537	570	565	590	570	600	4 918
	2008	1 733	630	559	544										
Puno	2007	4 047	881	1 314	1 852	1 693	2 683	2 925	2 359	2 538	1 814	944	1 094	1 059	21 156
	2008	2 600	1 226	687	687										
San Martín	2007	-	-	-	-	-	-	-	-	-	-	-	-	-	-
Loreto	2007	119	34	39	46	59	43	56	52	58	51	71	43	49	601
	2008	168	61	58	49										
Ucayali	2007	503	169	167	167	167	167	162	135	117	129	106	106	139	1 731
	2008	262	85	82	95										
Madre de Dios	2007	-	-	-	-	-	-	-	-	-	-	-	-	-	-
2008	-	-	-	-	-	-	-	-	-	-	-	-	-	-	-

p/ Preliminar

Fuente: Direcciones regionales y subregionales de agricultura

Elaboración: Ministerio de Agricultura-Dirección General de Información Agraria-Dirección de Estadística / Estadística Pecuaria

Cuadro Nº 43  
**BENEFICIO DE GANADO OVINO EN CAMALES Y MATADEROS POR MES, SEGUN REGION+Q65**  
 Período: enero-diciembre 2007 y enero-marzo 2008p/  
 ( t )

Región	Año	ene-mar	ene	feb	mar	abr	may	jun	jul	ago	set	oct	nov	dic	ene-dic
<b>TOTAL NACIONAL</b>	2007	2 210,2	695,8	730,1	784,3	804,9	823,2	883,7	876,8	826,6	786,1	780,7	713,9	804,9	9 511,0
	2008	2 086,5	661,4	685,2	739,9	0,0									
Tumbes	2007	10,5	3,4	4,3	2,8	3,9	3,2	3,3	3,4	3,7	3,8	3,6	3,2	3,3	41,9
	2008	10,6	3,5	3,4	4										
Plura	2007	78,0	26,7	22,3	29,0	28,9	29,5	29,8	28,6	30,3	30,4	30,5	25,9	26,4	338,2
	2008	77,1	24,9	26,8	25										
Lambayeque	2007	101,7	35,2	33,3	33,1	38,7	43,2	42,0	36,1	42,3	41,1	39,8	36,9	40,9	462,6
	2008	89,1	34,6	27,5	27										
La Libertad	2007	475,0	164,6	145,2	165,2	157,0	162,1	159,9	154,9	142,8	201,2	194,3	157,3	213,9	2 018,5
	2008	412,7	137,0	137,9	138										
Cajamarca	2007	228,5	73,4	77,8	77,2	78,5	62,9	69,0	82,9	74,4	74,3	77,2	73,4	75,4	896,6
	2008	190,3	62,8	63,4	64										
Cajamarca	2007	182,1	58,4	62,1	61,5	63,4	47,4	50,9	66,5	57,9	58,6	61,3	57,4	58,3	704,0
	2008	143,1	47,4	48,4	47										
Chota	2007	46,1	14,9	15,6	15,6	15,0	15,5	18,1	16,3	16,5	15,7	15,8	15,9	17,0	191,8
	2008	46,8	15,4	15,0	16										
Jaén	2007	0,3	0,1	0,1	0,1	0,1	0,0	0,0	0,0	0,0	0,1	0,1	0,1	0,1	0,9
	2008	0,3	0,1	0,1	0										
Amazonas	2007	15,3	4,4	5,3	5,6	4,8	5,2	5,9	6,1	4,8	4,5	5,0	4,6	5,9	62,1
	2008	16,3	5,5	5,5	5										
Ancash	2007	116,2	39,4	37,4	39,4	41,9	44,1	41,7	43,6	36,2	33,6	33,8	44,9	36,6	472,6
	2008	117,8	39,4	38,7	40										
Lima	2007	272,6	84,8	79,6	108,2	105,0	115,8	138,5	127,5	139,1	107,9	120,0	117,0	121,6	1 365,0
	2008	287,6	84,5	99,5	104										
Ica	2007	11,9	3,0	3,3	5,6	7,6	9,0	9,4	8,6	3,7	2,8	3,2	4,2	5,0	65,3
	2008	10,0	3,5	2,4	4										
Huánuco	2007	146,1	41,2	51,1	53,7	49,2	59,2	74,6	58,5	44,6	29,9	33,8	45,6	55,5	596,8
	2008	143,2	40,1	42,1	61										

Continúa

Región	Año	ene-mar	ene	feb	mar	abr	may	jun	jul	ago	set	oct	nov	dic	ene-dic
Pasco	2007	248,5	64,3	94,2	90,0	108,5	104,8	130,2	137,0	113,5	82,4	77,5	59,2	81,2	1 142,8
	2008	237,5	61,9	80,7	95										
Junín	2007	59,9	26,6	24,4	8,9	8,3	7,2	10,0	14,2	11,5	18,0	11,6	11,2	5,7	157,6
	2008	67,8	21,1	22,4	24										
Huancavelica	2007	31,9	8,1	9,7	14,1	13,2	16,9	10,7	12,1	15,8	10,5	19,0	11,1	12,6	153,8
	2008	41,0	11,8	13,0	16										
Arequipa	2007	134,2	42,5	47,0	44,7	44,7	44,7	46,6	45,1	45,1	41,2	44,2	44,0	42,6	532,4
	2008	133,6	42,6	43,3	48										
Moquegua	2007	7,6	2,3	2,4	2,8	1,7	2,7	1,8	1,6	1,7	2,1	1,8	2,2	1,6	24,8
	2008	6,8	2,2	2,2	2										
Tacna	2007	6,5	2,4	1,9	2,1	1,9	1,9	2,0	2,5	2,1	2,2	1,5	1,7	2,1	24,5
	2008	14,5	4,4	4,4	6										
Ayacucho	2007	82,3	25,4	26,8	30,2	32,3	35,0	25,7	30,8	34,0	32,3	31,3	18,8	16,6	339,2
	2008	71,7	22,3	22,8	27										
Apurímac	2007	58,1	19,0	20,5	18,6	21,7	19,7	24,4	19,9	21,5	21,4	20,0	17,8	19,6	244,1
	2008	48,0	13,7	16,6	18										
Abancay	2007	16,2	5,3	5,6	5,3	4,5	4,4	5,5	5,7	5,6	4,0	3,8	3,4	3,6	56,6
	2008	5,6	1,6	1,9	2										
Andahuaylas	2007	41,9	13,7	14,9	13,3	17,2	15,2	18,9	14,3	15,9	17,3	16,3	14,4	16,0	187,4
	2008	42,4	12,1	14,7	16										
Cusco	2007	12,8	3,4	4,4	5,0	9,7	4,4	4,4	10,6	11,2	11,1	11,7	11,3	12,0	99,2
	2008	35,4	13,7	10,9	11										
Puno	2007	94,7	20,1	33,5	41,0	41,2	46,4	48,2	48,1	43,2	30,5	15,9	20,1	22,2	410,4
	2008	64,9	28,4	18,2	18										
San Martín	2007	-	-	-	-	-	-	-	-	-	-	-	-	-	-
2008	-	-	-	-	-	-	-	-	-	-	-	-	-	-	-
Loreto	2007	2,4	0,7	0,8	0,9	1,8	1,3	1,1	0,9	1,5	1,3	2,4	1,0	1,3	14,9
	2008	3,9	1,4	1,1	1										
Ucayali	2007	15,8	4,6	4,9	6,2	4,3	4,1	4,4	3,8	3,4	3,6	2,5	2,5	3,2	47,6
	2008	6,6	2,2	2,1	2										
Madre de Dios	2007	-	-	-	-	-	-	-	-	-	-	-	-	-	-
	2008	-	-	-	-	-	-	-	-	-	-	-	-	-	-

p/ Preliminar

Fuente: Direcciones regionales y subregionales de agricultura

Elaboración: Ministerio de Agricultura-Dirección General de Información Agraria-Dirección de Estadística / Estadística Pecuaria

Cuadro Nº 44  
**BENEFICIO DE GANADO OVINO HEMBRA EN CAMALES Y MATADEROS POR MES, SEGUN REGIÓN**  
 Período: enero-diciembre 2007 y enero-marzo 2008p/  
 ( t )

Región	Año	ene-mar	ene	feb	mar	abr	may	jun	jul	ago	set	oct	nov	dic	ene-dic
<b>TOTAL NACIONAL</b>	2007	789,7	265,9	267,6	256,2	307,4	311,5	342,5	287,7	325,4	322,1	327,9	292,6	316,9	3 623,7
	2008	871,8	272,4	286,3	313										
Tumbes	2007	3,0	1,0	1,0	1,0	1,3	1,1	1,2	1,1	1,5	1,6	1,7	1,3	1,2	15,0
	2008	3,9	1,4	1,2	1										
Piura	2007	33,7	11,5	9,7	12,5	12,0	13,6	12,9	12,2	13,5	14,7	14,9	15,0	11,7	154,3
	2008	34,6	11,7	10,0	13										
Lambayeque	2007	49,5	17,5	16,8	15,2	17,2	20,2	18,3	17,8	21,8	20,2	17,9	19,1	22,8	224,8
	2008	45,0	18,6	13,4	13										
La Libertad	2007	185,2	64,5	56,2	64,6	62,0	65,8	65,2	60,8	56,7	79,5	76,6	63,1	85,2	800,2
	2008	162,6	54,1	54,2	54										
Cajamarca	2007	91,9	32,5	30,8	28,5	30,2	35,1	40,0	37,5	34,7	34,9	35,1	29,1	31,6	400,1
	2008	74,0	22,5	23,4	28										
Cajamarca	2007	66,0	24,2	21,4	20,4	22,1	26,6	29,0	29,0	25,6	26,2	25,9	20,8	22,4	293,7
	2008	47,1	13,8	14,5	19										
Chota	2007	25,7	8,3	9,3	8,1	8,1	8,5	11,0	8,4	9,0	8,7	9,2	8,3	9,2	106,0
	2008	26,7	8,6	8,8	9										
Jaén	2007	0,2	0,0	0,1	0,1	0,1	0,0	0,0	0,0	0,0	0,0	0,0	0,0	0,1	0,4
	2008	0,2	0,1	0,0	0										
Amazonas	2007	5,6	1,5	2,0	2,1	1,9	1,9	2,4	2,5	1,9	1,8	2,0	1,9	2,4	24,4
	2008	6,4	2,3	2,3	2										
Ancash	2007	41,3	13,8	12,8	14,7	15,9	15,7	15,7	16,1	12,6	11,5	12,5	14,1	13,4	168,7
	2008	41,5	13,8	13,4	14										
Lima	2007	70,9	28,1	29,5	13,3	45,1	41,9	64,4	16,8	56,6	45,7	53,5	51,7	51,5	498,2
	2008	135,2	39,9	47,8	48										
Ica	2007	5,5	1,4	1,5	2,6	4,4	4,4	4,2	4,3	1,6	1,2	1,6	2,0	2,8	31,9
	2008	4,9	1,6	1,2	2										
Huánuco	2007	35,4	11,7	11,4	12,3	13,3	16,0	17,3	15,6	22,3	11,5	13,0	14,9	19,0	178,2
	2008	44,5	14,8	12,1	18										

Continúa



Región	Año	ene-mar	ene	feb	mar	abr	may	jun	jul	ago	set	oct	nov	dic	ene-dic
Pasco	2007	63,5	17,4	22,7	23,3	29,3	29,2	37,0	31,7	28,5	36,4	37,3	24,9	28,4	346,2
	2008	115,8	28,5	39,9	47	3,7	2,8	3,7	4,2	4,5	7,6	4,2	4,3	2,0	52,3
Junín	2007	15,2	6,1	5,3	3,7	8	5,4	3,2	4,2	7,9	3,3	6,6	3,7	4,2	55,4
	2008	23,2	8,0	7,0	8	4,4	5,4	3,2	4,2	7,9	3,3	6,6	3,7	4,2	55,4
Huancavelica	2007	12,4	3,8	3,4	5,2	6	15,1	18,1	16,9	17,2	13,6	16,2	14,8	13,7	186,1
	2008	13,6	3,0	4,6	6	13,2	15,1	18,1	16,9	17,2	13,6	16,2	14,8	13,7	186,1
Arequipa	2007	47,2	16,2	17,5	13,5	19,0	18,4	14,5	14,9	18,3	17,2	16,3	11,5	5,1	181,7
	2008	50,1	16,3	17,0	17	12,4	11,1	11,5	10,1	11,1	9,5	9,3	10,3	8,7	124,4
Moquegua	2007	3,3	1,2	1,3	0,8	0,4	0,7	0,9	0,6	0,5	0,8	0,7	0,6	0,7	9,1
	2008	2,9	1,0	0,8	1	0,7	0,7	0,6	0,9	0,9	0,9	0,5	0,6	0,8	8,8
Tacna	2007	2,3	0,9	0,7	0,8	2	2,3	3,1	3,1	2,9	2,2	2,0	1,8	1,7	29,9
	2008	6,0	1,8	1,9	2	2,3	2,3	3,1	3,1	2,9	2,2	2,0	1,8	1,7	29,9
Ayacucho	2007	46,6	15,5	15,1	16,1	19,0	18,4	14,5	14,9	18,3	17,2	16,3	11,5	5,1	181,7
	2008	38,4	11,5	12,3	15	12,4	11,1	11,5	10,1	11,1	9,5	9,3	10,3	8,7	124,4
Apurímac	2007	30,3	10,2	10,8	9,2	12,4	11,1	11,5	10,1	11,1	9,5	9,3	10,3	8,7	124,4
	2008	25,8	6,1	10,2	9	12,4	11,1	11,5	10,1	11,1	9,5	9,3	10,3	8,7	124,4
Abancay	2007	8,4	2,7	2,9	2,8	2,3	2,3	3,1	3,1	2,9	2,2	2,0	1,8	1,7	29,9
	2008	3,0	0,7	0,9	1	2,3	2,3	3,1	3,1	2,9	2,2	2,0	1,8	1,7	29,9
Andahuaylas	2007	21,8	7,5	7,9	6,4	10,0	8,8	8,4	7,0	8,2	7,3	7,4	8,5	7,0	94,5
	2008	22,8	5,4	9,2	8	10,0	8,8	8,4	7,0	8,2	7,3	7,4	8,5	7,0	94,5
Cusco	2007	4,2	1,1	1,5	1,6	3,0	1,5	1,5	3,5	3,6	3,6	3,8	3,7	3,9	32,3
	2008	12,1	4,6	3,7	4	3,0	1,5	1,5	3,5	3,6	3,6	3,8	3,7	3,9	32,3
Puno	2007	36,2	7,9	15,3	13,1	15,8	8,8	7,8	14,0	7,7	4,5	2,5	4,9	6,4	108,7
	2008	27,5	9,7	8,9	9	15,8	8,8	7,8	14,0	7,7	4,5	2,5	4,9	6,4	108,7
San Martín	2007	-	-	-	-	-	-	-	-	-	-	-	-	-	-
	2008	-	-	-	-	-	-	-	-	-	-	-	-	-	-
Loreto	2007	0,8	0,3	0,3	0,3	0,7	0,5	0,4	0,2	0,6	0,5	0,9	0,3	0,4	5,2
	2008	1,2	0,4	0,3	0	0,7	0,5	0,4	0,2	0,6	0,5	0,9	0,3	0,4	5,2
Ucayali	2007	5,6	1,8	2,1	1,6	1,6	1,4	1,8	1,6	1,6	1,5	0,7	0,7	1,0	17,7
	2008	2,6	0,8	0,9	1	1,6	1,4	1,8	1,6	1,6	1,5	0,7	0,7	1,0	17,7
Madre de Dios	2007	-	-	-	-	-	-	-	-	-	-	-	-	-	-
	2008	-	-	-	-	-	-	-	-	-	-	-	-	-	-

p/ Preliminar

Fuente: Direcciones regionales y subregionales de agricultura

Elaboración: Ministerio de Agricultura-Dirección General de Información Agraria-Dirección de Estadística / Estadística Pecuaria

Cuadro N° 45  
**BENEFICIO DE GANADO OVINO MACHO EN CAMALES Y MATADEROS POR MES, SEGUN REGIÓN**  
 Período: enero-diciembre 2007 y enero-marzo 2008p/  
 ( t )

Región	Año	ene-mar	ene	feb	mar	abr	may	jun	jul	ago	set	oct	nov	dic	ene-dic
<b>TOTAL NACIONAL</b>	2007	1 420,5	429,8	462,5	528,2	497,5	511,7	541,2	589,2	501,1	464,1	452,8	421,3	488,0	5 887,3
	2008	1 214,6	389,0	398,9	427										
Tumbes	2007	7,4	2,5	3,2	1,7	2,6	2,1	2,1	2,3	2,2	2,2	1,9	2,0	2,1	26,9
	2008	6,7	2,1	2,2	2										
Piura	2007	44,2	15,2	12,5	16,5	16,8	15,9	16,9	16,5	16,8	15,7	15,6	10,8	14,6	184,0
	2008	42,5	13,1	16,8	13										
Lambayeque	2007	52,2	17,8	16,5	17,9	21,4	23,0	23,7	18,3	20,5	20,9	21,9	17,8	18,1	237,8
	2008	44,1	16,0	14,2	14										
La Libertad	2007	289,8	100,2	89,1	100,6	95,0	96,3	94,7	94,2	86,1	121,7	117,7	94,2	128,7	1 218,3
	2008	250,1	82,8	83,6	84										
Cajamarca	2007	136,6	40,9	47,0	48,7	48,3	27,8	29,0	45,4	39,7	39,5	42,1	44,2	43,8	496,5
	2008	116,2	40,4	40,0	36										
Cajamarca	2007	116,1	34,2	40,7	41,2	41,3	20,8	21,9	37,5	32,3	32,4	35,5	36,7	35,9	410,3
	2008	96,0	33,5	33,9	29										
Chota	2007	20,4	6,6	6,3	7,5	6,9	7,0	7,1	7,9	7,4	7,1	6,6	7,5	7,8	85,8
	2008	20,1	6,8	6,2	7										
Jaén	2007	0,1	0,0	0,0	0,0	0,1	0,0	0,0	0,0	0,0	0,0	0,0	0,0	0,0	0,4
	2008	0,2	0,1	0,0	0										
Amazonas	2007	9,7	2,8	3,4	3,5	2,9	3,3	3,5	3,5	2,9	2,6	2,9	2,7	3,5	37,7
	2008	9,9	3,2	3,2	4										
Ancash	2007	74,9	25,6	24,6	24,8	26,0	28,3	26,0	27,5	23,6	22,1	21,3	30,8	23,2	303,8
	2008	76,3	25,6	25,3	25										
Lima	2007	201,7	56,7	50,1	94,9	60,0	74,0	74,1	110,6	82,6	62,1	66,5	65,2	70,1	866,8
	2008	152,4	44,6	51,7	56										
Ica	2007	6,5	1,6	1,9	3,0	3,2	4,6	5,1	4,3	2,1	1,6	1,6	2,2	2,2	33,4
	2008	5,1	1,9	1,2	2										
Huánuco	2007	110,7	29,5	39,7	41,4	35,9	43,2	57,3	42,9	22,3	18,5	20,8	30,7	36,5	418,6
	2008	98,7	25,3	30,1	43										

Continúa

Región	Año	ene-mar	ene	feb	mar	abr	may	jun	jul	ago	set	oct	nov	dic	ene-dic
Pasco	2007	185,0	46,8	71,5	66,7	79,2	75,6	93,2	105,3	85,1	46,0	40,1	34,4	52,7	796,6
	2008	121,7	33,4	40,8	47	4,6	4,4	6,3	10,0	7,0	10,4	7,4	6,9	3,7	105,3
Junín	2007	44,7	20,5	19,1	5,2	4,6	4,4	6,3	10,0	7,0	10,4	7,4	6,9	3,7	105,3
	2008	44,7	13,1	15,4	16	8,9	11,5	7,5	7,9	7,9	7,3	12,4	7,4	8,4	98,5
Huancavelica	2007	19,5	4,3	6,3	8,9	8,9	11,5	7,5	7,9	7,9	7,3	12,4	7,4	8,4	98,5
	2008	27,4	8,8	8,4	10	31,4	29,6	28,5	28,1	27,9	27,7	28,0	29,2	28,9	346,3
Arequipa	2007	87,0	26,3	29,5	31,1	31,4	29,6	28,5	28,1	27,9	27,7	28,0	29,2	28,9	346,3
	2008	83,5	26,3	26,3	31	1,3	2,1	1,0	1,1	1,1	1,3	1,2	1,6	0,9	15,7
Moquegua	2007	4,3	1,1	1,2	2,0	1,3	2,1	1,0	1,1	1,1	1,3	1,2	1,6	0,9	15,7
	2008	3,9	1,2	1,5	1	1,3	1,2	1,4	1,5	1,3	1,4	1,0	1,1	1,4	15,7
Tacna	2007	4,1	1,6	1,3	1,3	1,3	1,2	1,4	1,5	1,3	1,4	1,0	1,1	1,4	15,7
	2008	8,4	2,7	2,5	3	13,3	16,6	11,3	16,0	15,8	15,0	15,0	7,3	11,5	157,5
Ayacucho	2007	35,7	9,9	11,7	14,1	13,3	16,6	11,3	16,0	10,4	11,8	10,7	7,5	10,8	119,7
	2008	33,3	10,9	10,6	12	9,3	8,5	12,9	9,8	10,4	11,8	10,7	7,5	10,8	119,7
Apurímac	2007	27,8	8,8	9,6	9,4	9,3	8,5	12,9	9,8	10,4	11,8	10,7	7,5	10,8	119,7
	2008	22,3	7,6	6,4	8	2,1	2,1	2,5	2,6	2,6	1,8	1,8	1,6	1,8	26,7
Abancay	2007	7,7	2,6	2,6	2,5	2,1	2,1	2,5	2,6	2,6	1,8	1,8	1,6	1,8	26,7
	2008	2,6	0,9	1,0	1	7,2	6,4	10,5	7,3	7,7	10,0	8,9	5,9	9,0	93,0
Andahuaylas	2007	20,1	6,2	7,0	6,9	7,2	6,4	10,5	7,3	7,7	10,0	8,9	5,9	9,0	93,0
	2008	19,6	6,7	5,5	7	6,8	2,9	2,9	7,1	7,6	7,5	7,9	7,6	8,0	66,9
Cusco	2007	8,5	2,3	2,9	3,3	6,8	2,9	2,9	7,1	7,6	7,5	7,9	7,6	8,0	66,9
	2008	23,3	9,1	7,2	7	25,4	37,5	40,4	34,1	35,5	26,0	13,5	15,2	15,7	301,7
Puno	2007	58,5	12,3	18,2	28,0	25,4	37,5	40,4	34,1	35,5	26,0	13,5	15,2	15,7	301,7
	2008	37,4	18,7	9,4	9	-	-	-	-	-	-	-	-	-	-
San Martín	2007	-	-	-	-	-	-	-	-	-	-	-	-	-	-
	2008	-	-	-	-	-	-	-	-	-	-	-	-	-	-
Loreto	2007	1,6	0,5	0,5	0,6	1,2	0,8	0,8	0,7	0,9	0,8	1,5	0,7	0,9	9,7
	2008	2,7	1,0	0,8	1	2,7	2,7	2,7	2,6	2,2	1,9	1,7	1,7	2,2	29,9
Ucayali	2007	10,2	2,8	2,8	4,6	2,7	2,7	2,6	2,2	1,9	2,1	1,7	1,7	2,2	29,9
	2008	4,0	1,4	1,2	1	-	-	-	-	-	-	-	-	-	-
Madre de Dios	2007	-	-	-	-	-	-	-	-	-	-	-	-	-	-
	2008	-	-	-	-	-	-	-	-	-	-	-	-	-	-

p/ Preliminar

Fuente: Direcciones regionales y subregionales de agricultura

Elaboración: Ministerio de Agricultura-Dirección General de Información Agraria-Dirección de Estadística / Estadística Pecuaria

Cuadro N° 46  
**BENEFICIO DE GANADO PORCINO EN CAMALES Y MATADEROS POR MES, SEGÚN REGIÓN**  
 Período: enero-diciembre 2007 y enero-marzo 2008p/  
 ( unidades )

Región	Año	ene-mar	ene	feb	mar	abr	may	jun	jul	ago	set	oct	nov	dic	ene-dic
<b>TOTAL NACIONAL</b>	2007	248 946	81 616	80 297	87 033	87 655	95 095	95 269	98 537	96 659	94 942	104 578	98 763	119 223	1 139 667
	2008	275 066	91 931	89 744	93 391	0									
Tumbes	2007	1 239	442	371	426	415	435	433	463	470	491	553	528	598	5 625
	2008	1 642	523	560	559										
Piura	2007	6 063	1 938	1 843	2 282	2 409	2 379	2 465	2 588	2 592	2 601	2 706	2 695	2 500	28 998
	2008	8 250	2 690	2 857	2 703										
Lambayeque	2007	9 055	3 080	3 124	2 851	3 098	3 453	3 525	3 238	3 557	3 511	3 343	3 323	3 498	39 601
	2008	8 310	2 997	2 682	2 631										
La Libertad	2007	21 901	8 414	6 511	6 976	7 583	8 557	7 574	8 082	8 872	9 230	9 755	10 542	7 300	99 396
	2008	20 027	7 213	6 407	6 407										
Cajamarca	2007	15 591	5 829	5 031	4 731	4 447	4 266	4 764	5 541	5 917	6 371	6 260	5 147	5 124	63 428
	2008	14 375	4 863	4 785	4 727										
Cajamarca	2007	8 340	2 880	2 875	2 585	2 353	2 201	2 578	3 214	3 543	3 882	3 890	2 830	2 819	35 650
	2008	7 403	2 587	2 536	2 280										
Chota	2007	4 650	1 478	1 566	1 606	1 532	1 552	1 699	1 750	1 826	1 941	1 813	1 782	1 767	20 312
	2008	5 495	1 731	1 799	1 965										
Jaén	2007	2 601	1 471	590	540	562	513	487	577	548	548	557	535	538	7 466
	2008	1 477	545	450	482										
Amazonas	2007	3 787	1 165	1 319	1 303	1 199	1 301	1 307	1 264	1 209	1 398	1 481	1 312	1 406	15 664
	2008	3 989	1 304	1 304	1 381										
Ancash	2007	3 869	1 308	1 222	1 339	1 325	1 191	1 218	1 124	1 173	1 181	1 195	1 192	1 230	14 698
	2008	3 853	1 308	1 226	1 319										
Lima	2007	124 260	39 167	40 251	44 842	44 515	51 143	50 964	53 717	50 563	48 176	55 121	50 440	70 724	599 623
	2008	141 819	46 003	46 382	49 434										
Ica	2007	5 695	1 859	1 790	2 046	1 946	2 148	2 184	2 093	1 690	1 878	2 145	2 201	2 907	24 887
	2008	6 498	2 152	2 282	2 282										
Huánuco	2007	3 901	1 356	1 258	1 287	1 249	1 572	1 447	1 242	1 217	1 253	1 619	1 512	1 899	16 911
	2008	4 143	1 657	1 299	1 187										

Continúa

Conclusión		Año	ene-mar	ene	feb	mar	abr	may	jun	jul	ago	set	oct	nov	dic	ene-dic
Región																
Pasco	2007	614	194	179	241	271	379	782	359	462	393	368	413	524	4 565	
	2008	1 600	559	477	564											
Junín	2007	1 233	376	375	482	756	318	533	473	372	601	374	312	654	5 626	
	2008	1 242	442	195	605											
Huancavelica	2007	529	160	180	189	145	171	109	159	159	216	252	231	179	2 150	
	2008	541	165	194	182											
Arequipa	2007	16 640	5 144	5 541	5 955	5 875	5 629	6 303	6 456	6 788	6 462	7 399	7 369	8 361	77 282	
	2008	20 939	6 591	7 474	6 874											
Moquegua	2007	1 924	695	561	668	601	762	636	672	613	676	733	725	882	8 224	
	2008	2 225	826	689	710											
Tacna	2007	479	164	152	163	162	224	347	283	327	215	285	220	266	2 808	
	2008	558	152	221	185											
Ayacucho	2007	2 720	788	931	1 001	1 223	895	799	1 144	908	802	1 186	1 038	893	11 608	
	2008	3 767	1 249	970	1 548											
Apurímac	2007	3 123	1 095	1 001	1 027	1 042	1 029	1 095	1 052	1 202	1 117	756	1 077	1 229	12 722	
	2008	3 222	1 054	1 087	1 081											
Abancay	2007	976	415	289	272	273	268	325	363	324	306	252	204	199	3 490	
	2008	280	87	100	93											
Andahuaylas	2007	2 147	680	712	755	769	761	770	689	878	811	504	873	1 030	9 232	
	2008	2 942	967	987	988											
Cusco	2007	1 448	253	605	590	535	605	605	652	635	633	760	170	230	6 273	
	2008	645	265	195	185											
Puno	2007	3 566	1 171	1 198	1 197	1 122	1 157	1 299	1 283	1 235	1 162	1 180	1 066	1 224	14 294	
	2008	3 433	1 215	1 109	1 109											
San Martín	2007	11 246	3 841	3 695	3 710	3 716	3 776	4 022	4 002	3 875	3 772	3 949	3 961	4 130	46 449	
	2008	13 175	4 811	4 462	3 902											
Loreto	2007	4 894	1 570	1 512	1 812	2 074	1 830	1 634	1 582	1 778	1 594	1 935	2 066	2 113	21 500	
	2008	7 212	2 651	1 943	2 618											
Ucayali	2007	5 169	1 607	1 647	1 915	1 947	1 875	1 224	1 068	1 045	1 209	1 223	1 223	1 352	17 335	
	2008	3 601	1 241	1 162	1 198											
Madre de Dios	2007	-	-	-	-	-	-	-	-	-	-	-	-	-	-	-
	2008	-	-	-	-	-	-	-	-	-	-	-	-	-	-	-

p/ Preliminar

Fuente: Direcciones regionales y subregionales de agricultura

Elaboración: Ministerio de Agricultura-Dirección General de Información Agraria-Dirección de Estadística / Estadística Pecuaria

Cuadro N° 47  
**BENEFICIO DE GANADO PORCINO HEMBRA EN CAMALES Y MATADEROS POR MES, SEGÚN REGIÓN**  
 Período: enero-diciembre 2007 y enero-marzo 2008/  
 ( unidades )

Región	Año	ene-mar	ene	feb	mar	abr	may	jun	jul	ago	set	oct	nov	dic	ene-dic
<b>TOTAL NACIONAL</b>	<b>2007</b>	<b>103 045</b>	<b>36 252</b>	<b>33 260</b>	<b>33 533</b>	<b>36 144</b>	<b>37 958</b>	<b>39 518</b>	<b>41 136</b>	<b>39 634</b>	<b>38 956</b>	<b>42 718</b>	<b>40 263</b>	<b>48 005</b>	<b>468 376</b>
	<b>2008</b>	<b>113 876</b>	<b>38 215</b>	<b>36 881</b>	<b>38 780</b>										
Tumbes	2007	438	161	125	152	175	180	147	169	180	208	207	212	277	2 193
	2008	588	221	194	173										
Piura	2007	2 615	931	758	926	993	1 029	956	1 087	1 036	1 072	1 158	1 107	973	12 026
	2008	3 428	1 076	1 185	1 167										
Lambayeque	2007	4 391	1 437	1 477	1 477	1 530	1 790	1 648	1 659	1 805	1 651	1 750	1 645	1 813	19 682
	2008	4 585	1 658	1 458	1 469										
La Libertad	2007	8 850	3 198	2 987	2 665	2 921	3 355	3 028	3 079	3 428	3 620	3 775	4 049	2 901	39 006
	2008	8 078	3 158	2 460	2 460										
Cajamarca	2007	7 229	2 843	2 215	2 171	1 993	2 264	2 408	2 619	2 534	2 688	2 630	2 214	2 301	28 880
	2008	6 615	2 254	2 231	2 130										
Cajamarca	2007	3 463	1 282	1 131	1 050	944	1 205	1 247	1 446	1 345	1 474	1 458	1 118	1 131	14 831
	2008	3 090	1 106	1 074	910										
Chota	2007	2 295	747	746	802	747	762	864	827	864	889	849	800	875	9 772
	2008	2 735	853	919	963										
Jaén	2007	1 471	814	338	319	302	297	297	346	325	325	323	296	295	4 277
	2008	790	295	238	257										
Amazonas	2007	1 644	494	575	575	569	615	573	568	518	631	633	582	577	6 910
	2008	1 866	630	630	606										
Ancash	2007	1 442	486	419	537	534	517	518	423	447	452	440	438	470	5 681
	2008	1 438	486	419	533										
Lima	2007	51 248	18 874	16 390	15 984	18 440	19 419	21 070	22 119	20 865	19 807	23 086	21 056	29 325	246 435
	2008	59 567	19 363	19 648	20 556										
Ica	2007	2 755	877	858	1 020	942	1 050	1 078	1 023	786	933	1 072	1 030	1 400	12 069
	2008	3 256	1 087	1 001	1 168										
Huánuco	2007	1 589	549	505	535	526	628	587	501	471	510	652	605	757	6 826
	2008	1 622	647	499	476										

Continúa

Región	Año	ene-mar	ene	feb	mar	abr	may	jun	jul	ago	set	oct	nov	dic	ene-dic
Pasco	2007	265	91	86	88	123	173	331	144	148	129	142	241	178	1 874
	2008	683	243	192	248	436	207	326	289	213	354	210	202	380	3 380
Junín	2007	763	225	233	305	436	207	326	289	213	354	210	202	380	3 380
	2008	725	261	123	341	77	65	55	80	80	98	111	108	57	1 014
Huancaavelica	2007	283	97	92	94	77	65	55	80	80	98	111	108	57	1 014
	2008	225	71	98	56	1 567	1 619	1 673	2 252	2 280	1 903	2 054	2 015	2 607	22 877
Arequipa	2007	4 907	1 269	1 778	1 860	1 567	1 619	1 673	2 252	2 280	1 903	2 054	2 015	2 607	22 877
	2008	5 760	1 787	1 808	2 165	218	254	345	319	133	378	318	295	310	3 464
Moquegua	2007	894	256	336	302	218	254	345	319	133	378	318	295	310	3 464
	2008	1 248	438	392	418	64	110	199	129	131	97	138	102	130	1 301
Tacna	2007	201	82	49	70	64	110	199	129	131	97	138	102	130	1 301
	2008	241	56	104	81	650	468	373	625	477	433	475	417	316	5 530
Ayacucho	2007	1 296	349	429	518	650	468	373	625	477	433	475	417	316	5 530
	2008	1 722	517	496	709	574	557	681	649	629	645	337	652	737	7 262
Apurímac	2007	1 801	599	563	639	574	557	681	649	629	645	337	652	737	7 262
	2008	2 022	661	706	655	148	150	185	195	173	153	127	104	102	1 845
Abancay	2007	508	203	157	148	148	150	185	195	173	153	127	104	102	1 845
	2008	165	42	55	68	426	407	496	454	456	492	210	548	635	5 417
Andahuaylas	2007	1 293	396	406	491	426	407	496	454	456	492	210	548	635	5 417
	2008	1 857	619	651	587	217	244	244	277	275	280	340	70	95	2 619
Cusco	2007	577	88	244	245	217	244	244	277	275	280	340	70	95	2 619
	2008	253	105	75	73	420	430	533	531	492	451	479	372	461	5 511
Puno	2007	1 342	420	454	468	420	430	533	531	492	451	479	372	461	5 511
	2008	1 253	467	393	393	1 546	1 627	1 700	1 678	1 596	1 528	1 512	1 614	1 560	19 121
San Martín	2007	4 760	1 662	1 547	1 551	1 546	1 627	1 700	1 678	1 596	1 528	1 512	1 614	1 560	19 121
	2008	5 053	1 726	1 783	1 544	850	650	604	570	755	625	757	795	842	8 225
Loreto	2007	1 777	620	553	604	850	650	604	570	755	625	757	795	842	8 225
	2008	2 542	833	672	1 037	779	707	441	346	355	463	442	442	538	6 491
Ucayali	2007	1 978	644	587	747	779	707	441	346	355	463	442	442	538	6 491
	2008	1 106	470	314	322	-	-	-	-	-	-	-	-	-	-
Madre de Dios	2007	-	-	-	-	-	-	-	-	-	-	-	-	-	-
	2008	-	-	-	-	-	-	-	-	-	-	-	-	-	-

p/ Preliminar

Fuente: Direcciones regionales y subregionales de agricultura

Elaboración: Ministerio de Agricultura-Dirección General de Información Agraria-Dirección de Estadística / Estadística Pecuaria

Cuadro N° 48  
**BENEFICIO DE GANADO PORCINO MACHO EN CAMALES Y MATADEROS POR MES, SEGÚN REGIÓN**  
 Período: enero-diciembre 2007 y enero-marzo 2008p/  
 ( unidades )

Región	Año	ene-mar	ene	feb	mar	abr	may	jun	jul	ago	set	oct	nov	dic	ene-dic
<b>TOTAL NACIONAL</b>	<b>1/</b>	<b>145 902</b>	<b>45 365</b>	<b>47 037</b>	<b>53 500</b>	<b>51 511</b>	<b>57 137</b>	<b>55 751</b>	<b>57 401</b>	<b>57 025</b>	<b>55 986</b>	<b>61 860</b>	<b>58 500</b>	<b>70 218</b>	<b>671 291</b>
		<b>161 190</b>	<b>53 716</b>	<b>52 863</b>	<b>54 611</b>										
Tumbes	2007	801	281	246	274	240	255	286	294	290	283	346	316	321	3 432
	2008	1 054	302	366	386										
Piura	2007	3 448	1 007	1 085	1 356	1 416	1 350	1 509	1 501	1 556	1 529	1 548	1 588	1 527	16 972
	2008	4 822	1 614	1 672	1 536										
Lambayeque	2007	4 664	1 643	1 647	1 374	1 568	1 663	1 877	1 579	1 752	1 860	1 593	1 678	1 685	19 919
	2008	3 725	1 339	1 224	1 162										
La Libertad	2007	13 051	5 216	3 524	4 311	4 662	5 202	4 546	5 003	5 444	5 610	5 980	6 493	4 399	60 390
	2008	11 949	4 055	3 947	3 947										
Cajamarca	2007	8 362	2 986	2 816	2 560	2 454	2 002	2 356	2 922	3 383	3 683	3 630	2 933	2 823	34 548
	2008	7 760	2 609	2 554	2 597										
Cajamarca	2007	4 877	1 598	1 744	1 535	1 409	996	1 331	1 768	2 198	2 408	2 432	1 712	1 688	20 819
	2008	4 313	1 481	1 462	1 370										
Chota	2007	2 355	731	820	804	785	790	835	923	962	1 052	964	982	892	10 540
	2008	2 760	878	880	1 002										
Jaén	2007	1 130	657	252	221	260	216	190	231	223	223	234	239	243	3 189
	2008	687	250	212	225										
Amazonas	2007	2 143	671	744	728	630	686	734	696	691	767	848	730	829	8 754
	2008	2 123	674	674	775										
Ancash	2007	2 427	822	803	802	791	674	700	701	726	729	755	754	760	9 017
	2008	2 415	822	807	786										
Lima	2007	73 013	20 294	23 861	28 858	26 075	31 724	29 694	31 598	29 696	28 369	32 035	29 384	41 399	353 189
	2008	82 252	26 640	26 734	28 878										
Ica	2007	2 940	982	932	1 026	1 004	1 098	1 106	1 069	904	945	1 073	1 171	1 507	12 817
	2008	3 242	1 065	1 063	1 114										
Huánuco	2007	2 312	807	753	752	723	944	860	741	746	743	967	907	1 142	10 085
	2008	2 521	1 010	800	711										

Continúa



Región	Año	ene-mar	ene	feb	mar	abr	may	jun	jul	ago	set	oct	nov	dic	ene-dic
Pasco	2007	349	103	93	153	148	206	451	215	314	264	226	172	346	2 691
	2008	917	316	285	316	320	111	207	185	159	247	164	110	274	2 247
Junín	2007	470	151	142	177	320	111	207	185	159	247	164	110	274	2 247
	2008	517	181	72	264	68	106	54	79	79	118	141	123	122	1 136
Huancavelica	2007	246	63	88	95	68	106	54	79	79	118	141	123	122	1 136
	2008	316	94	96	126	4 308	4 010	4 630	4 204	4 508	4 559	5 345	5 354	5 754	54 405
Arequipa	2007	11 733	3 875	3 763	4 095	383	508	291	353	480	298	415	430	572	4 760
	2008	15 179	4 804	5 666	4 709	98	114	148	154	196	118	147	118	136	1 507
Moquegua	2007	1 030	439	225	366	383	508	291	353	480	298	415	430	572	4 760
	2008	977	388	297	292	98	114	148	154	196	118	147	118	136	1 507
Tacna	2007	278	82	103	93	98	114	148	154	196	118	147	118	136	1 507
	2008	317	96	117	104	573	427	426	519	431	369	711	621	577	6 078
Ayacucho	2007	1 424	439	502	483	573	427	426	519	431	369	711	621	577	6 078
	2008	2 045	732	474	839	468	472	414	403	573	472	419	425	492	5 460
Apurímac	2007	1 322	496	438	388	468	472	414	403	573	472	419	425	492	5 460
	2008	1 200	393	381	426	125	118	140	168	151	153	125	100	97	1 645
Abancay	2007	468	212	132	124	125	118	140	168	151	153	125	100	97	1 645
	2008	115	45	45	25	343	354	274	235	422	319	294	325	395	3 815
Andahuaylas	2007	854	284	306	264	343	354	274	235	422	319	294	325	395	3 815
	2008	1 085	348	336	401	318	361	361	375	360	353	420	100	135	3 654
Cusco	2007	871	165	361	345	318	361	361	375	360	353	420	100	135	3 654
	2008	392	160	120	112	702	727	766	752	743	711	701	694	763	8 783
Puno	2007	2 224	751	744	729	702	727	766	752	743	711	701	694	763	8 783
	2008	2 180	748	716	716	2 170	2 149	2 322	2 324	2 279	2 244	2 437	2 347	2 570	27 328
San Martín	2007	6 486	2 179	2 148	2 159	2 170	2 149	2 322	2 324	2 279	2 244	2 437	2 347	2 570	27 328
	2008	8 122	3 085	2 679	2 358	1 224	1 180	1 030	1 012	1 023	969	1 178	1 271	1 271	13 275
Loreto	2007	3 117	950	959	1 208	1 224	1 180	1 030	1 012	1 023	969	1 178	1 271	1 271	13 275
	2008	4 670	1 818	1 271	1 581	1 168	1 168	783	722	690	746	781	781	814	10 844
Ucayali	2007	3 191	963	1 060	1 168	1 168	1 168	783	722	690	746	781	781	814	10 844
	2008	2 495	771	848	876	-	-	-	-	-	-	-	-	-	-
Madre de Dios	2007	-	-	-	-	-	-	-	-	-	-	-	-	-	-
	2008	-	-	-	-	-	-	-	-	-	-	-	-	-	-

p/ Preliminar

Fuente: Direcciones regionales y subregionales de agricultura

Elaboración: Ministerio de Agricultura-Dirección General de Información Agraria-Dirección de Estadística / Estadística Pecuaria

Cuadro Nº 49  
**BENEFICIO DE GANADO PORCINO EN CAMALES Y MATADEROS POR MES, SEGÚN REGIÓN**  
 Período: enero-diciembre 2007 y enero-marzo 2008p/  
 (t)

Región	Año	ene-mar	ene	feb	mar	abr	may	jun	jul	ago	set	oct	nov	dic	ene-dic
TOTAL NACIONAL	2007	14 030,8	4 533,2	4 518,7	4 978,9	5 005,2	5 397,9	5 459,1	5 609,9	5 511,1	5 203,4	5 947,2	5 629,0	6 578,1	64 371,6
	2008	15 752,3	5 191,3	5 130,5	5 431										
Tumbes	2007	57,9	20,4	17,4	20,1	18,5	18,4	20,1	19,9	21,4	22,4	25,8	23,8	27,7	255,8
	2008	74,8	23,4	26,9	24										
Piura	2007	259,1	87,5	62,9	108,7	119,2	112,8	121,9	115,7	129,6	128,4	130,5	126,2	114,5	1 358,1
	2008	375,6	119,4	130,8	125										
Lambayeque	2007	449,9	157,0	139,0	139,0	161,4	178,2	188,3	166,0	181,6	175,9	169,0	169,8	181,7	2 021,7
	2008	430,2	154,7	142,5	133										
La Libertad	2007	983,7	383,7	294,8	305,2	332,9	379,4	356,0	366,1	412,6	425,3	446,3	491,3	348,1	4 541,6
	2008	932,0	320,8	305,6	306										
Cajamarca	2007	707,0	263,2	226,5	217,4	212,1	189,1	224,1	255,1	272,4	292,7	288,0	249,4	238,6	2 928,6
	2008	652,6	225,7	219,3	208										
Cajamarca	2007	358,6	111,2	127,4	120,0	109,5	95,7	123,7	146,6	160,6	176,0	176,6	143,6	133,3	1 624,2
	2008	338,3	121,8	118,0	99										
Chota	2007	192,0	64,1	63,6	64,3	61,1	62,1	69,5	71,4	74,5	79,3	74,5	72,6	72,3	829,4
	2008	226,5	71,3	73,6	82										
Jaén	2007	156,4	87,8	35,6	33,0	41,6	31,3	30,9	37,2	37,4	37,4	36,8	33,2	32,9	475,0
	2008	87,7	32,5	27,7	28										
Amazonas	2007	208,8	63,1	71,3	74,4	67,9	73,3	71,8	70,5	67,2	80,6	84,8	76,2	81,9	882,9
	2008	225,9	74,3	74,3	77										
Ancash	2007	145,1	49,5	46,8	48,7	48,3	45,1	45,8	43,0	44,7	44,7	44,0	44,9	45,9	551,5
	2008	144,8	49,5	47,2	48										
Lima	2007	7 871,9	2 454,4	2 555,3	2 862,2	2 825,1	3 220,8	3 171,2	3 340,4	3 162,0	2 849,1	3 453,2	3 168,9	4 075,3	37 137,8
	2008	9 007,6	2 906,3	2 926,5	3 175										
Ica	2007	363,1	120,3	106,7	136,0	131,9	143,6	148,3	141,3	114,1	134,0	151,1	145,8	187,3	1 660,4
	2008	437,2	144,6	134,5	158										
Huánuco	2007	202,4	71,2	64,9	66,3	64,1	80,4	72,8	62,2	62,9	66,8	86,2	80,0	101,8	879,6
	2008	222,7	86,8	71,6	64										

Continúa

Región	Año	ene-mar	ene	feb	mar	abr	may	jun	jul	ago	set	oct	nov	dic	ene-dic
Pasco	2007	23,9	7,3	6,7	9,9	10,8	14,0	29,0	14,0	17,8	14,2	13,6	15,3	19,5	172,0
	2008	66,5	23,3	19,9	23										
Junín	2007	63,8	17,1	17,9	28,8	40,0	15,9	30,8	25,1	16,4	25,2	14,7	15,2	29,0	276,0
	2008	58,1	20,8	9,0	28										
Huancavelica	2007	18,9	5,4	6,1	7,3	5,6	6,6	3,5	5,8	5,8	6,5	8,0	7,5	6,1	74,4
	2008	18,5	5,5	6,9	6										
Arequipa	2007	1 072,7	313,4	363,4	395,9	383,6	364,1	442,3	440,6	460,1	431,5	484,4	474,2	525,3	5 078,8
	2008	1 332,4	427,9	443,6	461										
Moquegua	2007	94,5	33,3	28,0	33,2	29,9	36,6	30,1	38,0	30,8	34,9	31,1	36,8	48,5	411,1
	2008	133,2	49,7	41,6	42										
Tacna	2007	20,6	7,2	6,0	7,3	6,2	9,5	14,8	13,7	14,2	11,2	15,0	11,7	12,6	129,4
	2008	28,1	7,9	11,4	9										
Ayacucho	2007	111,5	32,5	37,5	41,4	51,2	37,2	32,6	44,2	36,8	32,0	40,9	54,4	34,4	475,0
	2008	157,9	52,3	40,3	65										
Apuímac	2007	118,7	42,1	37,9	38,7	39,5	38,9	45,7	45,8	49,8	47,1	32,3	44,7	50,5	513,1
	2008	133,5	44,0	45,5	44										
Abancay	2007	43,6	18,3	13,0	12,3	12,6	12,3	14,9	16,6	14,7	14,7	12,1	9,8	9,3	160,5
	2008	15,8	5,3	6,1	4										
Andahuaylas	2007	75,1	23,8	24,9	26,4	26,9	26,6	30,8	29,2	35,1	32,4	20,2	34,9	41,2	352,6
	2008	117,7	38,7	39,5	40										
Cusco	2007	78,2	13,9	32,6	31,7	28,8	32,6	32,6	35,0	34,0	33,8	40,5	9,2	12,4	337,1
	2008	34,9	14,3	10,6	10										
Puno	2007	109,0	35,8	36,6	36,6	34,3	35,5	39,8	39,7	38,1	36,0	36,1	35,9	37,8	442,2
	2008	99,6	37,4	31,1	31										
San Martín	2007	637,4	219,2	207,0	211,1	224,3	209,7	214,3	215,2	221,5	204,6	217,9	216,8	222,0	2 583,6
	2008	718,9	233,6	259,2	226										
Loreto	2007	215,9	68,3	69,1	78,6	87,7	77,5	72,1	68,0	73,9	56,3	82,8	79,9	120,8	935,0
	2008	318,0	117,2	84,1	117										
Ucayali	2007	217,0	67,4	69,2	80,3	81,7	78,6	51,3	44,6	43,7	50,5	51,1	51,1	56,5	726,0
	2008	149,3	51,8	48,0	49										
Madre de Dios	2007	-	-	-	-	-	-	-	-	-	-	-	-	-	-
	2008	-	-	-	-	-	-	-	-	-	-	-	-	-	-

p/ Preliminar

Fuente: Direcciones regionales y subregionales de agricultura

Elaboración: Ministerio de Agricultura-Dirección General de Información Agraria-Dirección de Estadística / Estadística Pecuaria

Cuadro N° 50  
**BENEFICIO DE GANADO PORCINO HEMBRA EN CAMALES Y MATADEROS POR MES, SEGÚN REGIÓN**  
 Período: enero-diciembre 2007 y enero-marzo 2008p/  
 ( t )

Región	Año	ene-mar	ene	feb	mar	abr	may	jun	jul	ago	set	oct	nov	dic	ene-dic
<b>TOTAL NACIONAL</b>	2007	5 676,2	1 960,2	1 839,8	1 876,3	2 026,5	2 100,4	2 147,0	2 243,6	2 157,8	2 103,0	2 303,1	2 234,2	2 557,3	25 549,1
	2008	6 371,5	2 094,1	2 073,6	2 204										
Tumbes	2007	19,9	6,8	5,6	7,5	7,5	5,3	5,0	6,7	7,9	8,2	9,4	9,6	12,3	91,8
	2008	26,1	10,2	8,9	7										
Piura	2007	113,3	43,7	27,6	41,9	47,7	44,6	43,1	45,2	52,2	55,3	49,0	51,4	35,8	537,5
	2008	138,6	41,8	49,1	48										
Lambayeque	2007	214,0	72,2	71,5	70,2	78,3	90,3	83,1	82,3	88,4	78,2	85,7	82,3	93,1	975,7
	2008	245,0	86,9	82,0	76										
La Libertad	2007	399,5	140,4	147,1	112,1	124,7	144,9	138,7	133,5	155,1	160,5	165,7	182,9	133,7	1 739,0
	2008	381,3	157	112	112										
Cajamarca	2007	323,9	131,1	95,9	96,9	94,2	101,2	118,1	125,1	122,6	128,6	123,9	113,6	106,0	1 357,2
	2008	294,6	100,1	101,2	93										
Cajamarca	2007	135,8	46,1	44,0	45,7	41,8	51,3	63,3	68,5	63,9	69,0	67,6	63,8	53,6	678,6
	2008	136,8	48,4	48,7	40										
Chota	2007	91,2	31,0	29,0	31,2	29,0	29,3	34,3	32,7	34,1	35,0	33,6	31,6	34,7	385,5
	2008	110,0	34,1	36,6	39										
Jaén	2007	96,9	54,0	23,0	19,9	23,4	20,6	20,5	23,9	24,6	24,6	22,6	18,2	17,7	293,1
	2008	47,8	17,6	15,9	14										
Amazonas	2007	90,1	26,6	31,0	32,4	32,7	35,4	29,4	30,5	28,5	34,8	32,6	33,4	32,2	379,5
	2008	105,4	36,1	36,1	33										
Ancash	2007	50,7	17,3	14,8	18,6	18,1	17,8	17,6	14,4	16,0	15,9	14,8	15,1	16,4	196,9
	2008	50,4	17,3	15,0	18										
Lima	2007	3 077,2	1 096,1	989,8	991,3	1 131,6	1 179,2	1 216,1	1 266,3	1 189,5	1 148,1	1 328,9	1 248,5	1 545,6	14 331,1
	2008	3 549,0	1 129,4	1 175,1	1 245										
Ica	2007	189,8	63,3	51,2	75,3	71,4	76,7	82,3	76,8	56,0	67,3	77,6	72,5	97,2	867,6
	2008	241,6	79,5	70,8	91										
Huánuco	2007	76,3	26,7	24,1	25,5	25,1	29,4	27,4	23,7	22,0	24,4	31,7	29,0	36,5	325,5
	2008	78,6	30,8	24,5	23										

Continúa

Región	Año	ene-mar	ene	feb	mar	abr	may	jun	jul	ago	set	oct	nov	dic	ene-dic
Pasco	2007	9,1	3,1	2,9	3,1	4,2	5,8	10,6	4,9	4,7	4,3	4,6	5,8	5,9	59,9
	2008	28,1	10,0	8,1	10										
Junín	2007	41,7	10,8	12,0	18,9	24,1	10,7	19,2	15,9	10,1	15,3	8,0	9,2	16,8	171,0
	2008	34,5	12,0	5,4	17										
Huancavelica	2007	10,3	3,3	3,2	3,7	2,8	2,5	1,9	2,9	2,9	2,9	3,4	3,2	1,8	34,6
	2008	7,8	2,4	3,6	2										
Arequipa	2007	381,6	99,3	141,0	141,2	116,9	124,6	121,5	173,3	173,1	143,0	152,3	149,3	188,1	1 723,8
	2008	461,9	145,0	142,4	175										
Moquegua	2007	42,1	11,8	16,4	13,9	10,8	12,6	15,8	17,9	6,6	19,9	13,6	14,6	16,6	170,5
	2008	76,4	26,4	24,7	25										
Tacna	2007	8,1	3,5	2,0	2,7	2,2	4,2	7,6	5,4	5,1	4,9	5,9	4,6	4,7	52,7
	2008	10,9	2,7	4,7	3										
Ayacucho	2007	52,6	14,0	17,2	21,4	26,6	19,0	14,6	24,4	19,1	17,2	16,1	20,3	11,7	221,6
	2008	68,7	20,5	20,0	28										
Apurímac	2007	69,0	23,3	21,5	24,1	21,9	21,3	28,5	28,8	26,2	26,1	13,9	26,4	29,8	292,1
	2008	82,9	27,2	29,2	27										
Abancay	2007	23,7	9,5	7,3	6,9	7,0	7,1	8,7	9,0	8,0	6,4	5,5	4,5	4,4	84,3
	2008	8,6	2,4	3,1	3										
Andahuaylas	2007	45,3	13,9	14,2	17,2	14,9	14,2	19,8	19,8	18,2	19,7	8,4	21,9	25,4	207,7
	2008	74,3	24,8	26,0	23										
Cusco	2007	26,0	4,0	11,0	11,0	9,8	11,0	11,0	12,5	12,4	12,6	15,3	3,2	4,3	117,9
	2008	11,4	4,7	3,4	3										
Puno	2007	39,7	12,5	13,4	13,8	12,5	12,8	15,9	16,0	14,8	13,6	14,0	14,0	14,1	167,3
	2008	37,5	13,9	11,8	12										
San Martín	2007	275,6	95,9	86,9	92,8	94,2	91,4	93,2	96,5	96,5	86,6	87,5	97,2	92,6	1 111,3
	2008	286,5	85,8	103,3	97										
Loreto	2007	84,5	28,0	29,5	27,1	37,0	30,6	28,2	26,4	33,4	16,4	31,0	29,6	40,1	357,4
	2008	109,3	35,1	29,7	44										
Ucayali	2007	81,5	26,5	24,2	30,8	32,1	29,1	18,2	14,2	14,6	19,1	18,2	18,2	22,2	267,4
	2008	45,0	19,4	12,6	13										
Madre de Dios	2007	-	-	-	-	-	-	-	-	-	-	-	-	-	-
	2008	-	-	-	-	-	-	-	-	-	-	-	-	-	-

p/ Preliminar

Fuente: Direcciones regionales y subregionales de agricultura

Elaboración: Ministerio de Agricultura-Dirección General de Información Agraria-Dirección de Estadística / Estadística Pecuaria

**Cuadro N° 51**  
**BENEFICIO DE GANADO PORCINO MACHO EN CAMALES Y MATADEROS POR MES, SEGÚN REGIÓN**  
 Período: enero-diciembre 2007 y enero-marzo 2008p/  
 ( t )

Región	Año	ene-mar	ene	feb	mar	abr	may	jun	jul	ago	set	oct	nov	dic	ene-dic
<b>TOTAL NACIONAL</b>	<b>2007</b>	<b>8 354,6</b>	<b>2 573,0</b>	<b>2 678,9</b>	<b>3 102,7</b>	<b>2 978,7</b>	<b>3 297,5</b>	<b>3 312,0</b>	<b>3 366,3</b>	<b>3 353,3</b>	<b>3 100,4</b>	<b>3 644,1</b>	<b>3 394,9</b>	<b>4 020,8</b>	<b>38 822,5</b>
	<b>2008</b>	<b>9 380,9</b>	<b>3 097,2</b>	<b>3 056,9</b>	<b>3 227</b>										
Tumbes	2007	38,0	13,6	11,7	12,6	11,1	13,1	15,0	13,2	13,5	14,2	16,4	14,2	15,4	164,0
	2008	48,7	13,2	18,0	17										
Piura	2007	145,9	43,8	35,3	66,8	71,5	68,2	78,9	70,5	77,3	73,1	81,5	74,9	78,8	820,6
	2008	237,0	77,6	81,7	78										
Lambayeque	2007	235,9	84,8	82,4	68,8	83,1	87,9	105,2	83,7	93,2	97,7	83,3	87,5	88,6	1 045,9
	2008	185,3	67,8	60,5	57										
La Libertad	2007	584,1	243,4	147,7	193,1	208,2	234,5	217,3	232,6	257,6	264,9	280,6	308,4	214,4	2 802,6
	2008	550,7	163,7	193,5	194										
Cajamarca	2007	383,2	132,1	130,6	120,5	117,9	87,9	106,0	130,1	149,8	164,1	164,1	135,9	132,6	1 571,4
	2008	358,1	125,6	118,1	114										
Cajamarca	2007	222,8	65,1	83,4	74,3	67,7	44,4	60,4	78,1	96,7	107,1	109,0	79,8	79,7	945,6
	2008	201,6	73,4	69,3	59										
Chota	2007	100,9	33,2	34,6	33,1	32,0	32,8	35,1	38,7	40,4	44,3	41,0	41,0	37,7	443,9
	2008	116,6	37,2	37,0	42										
Jaén	2007	59,5	33,8	12,6	13,1	18,2	10,7	10,4	13,3	12,7	12,7	14,2	15,0	15,2	181,9
	2008	39,9	15	11,8	13										
Amazonas	2007	118,7	36,4	40,3	42,0	35,3	37,9	42,4	40,0	38,6	45,8	52,2	42,8	49,7	503,4
	2008	120,5	38,3	38,3	44										
Ancash	2007	94,4	32,2	32,0	30,1	30,2	27,3	28,2	28,7	28,7	28,8	29,2	29,8	29,5	354,7
	2008	94,4	32,2	32,2	30										
Lima	2007	4 794,7	1 358,3	1 565,5	1 870,9	1 693,5	2 041,6	1 955,1	2 074,1	1 972,4	1 700,9	2 124,3	1 920,4	2 529,7	22 806,7
	2008	5 458,7	1 776,9	1 751,5	1 930										
Ica	2007	173,3	57,1	55,5	60,8	60,5	66,9	66,0	64,5	58,0	66,6	73,5	73,3	90,1	792,8
	2008	195,6	65,1	63,7	67										
Huánuco	2007	126,1	44,5	40,8	40,8	39,0	51,0	45,4	38,5	40,9	42,4	54,5	51,0	65,3	554,1
	2008	144,1	56,0	47,1	41										

Continúa

Conclusión		Año	ene-mar	ene	feb	mar	abr	may	jun	jul	ago	set	oct	nov	dic	ene-dic
Región																
Pasco		2007	14,8	4,1	3,9	6,8	6,6	8,2	18,4	9,1	13,1	9,9	8,9	9,5	13,6	112,1
		2008	38,3	13,3	11,8	13										
Junín		2007	22,1	6,3	5,9	9,9	15,9	5,2	11,6	9,1	6,3	9,9	6,8	5,9	12,2	105,0
		2008	23,6	8,7	3,6	11										
Huancavelica		2007	8,6	2,1	2,9	3,6	2,8	4,1	1,7	2,9	2,9	3,6	4,6	4,3	4,3	39,8
		2008	10,8	3,2	3,4	4										
Arequipa		2007	691,1	214,0	222,4	254,7	266,7	239,5	320,8	267,3	286,9	288,5	332,1	324,9	337,3	3 355,1
		2008	870,5	282,9	301,2	286										
Moquegua		2007	52,4	21,5	11,6	19,3	19,1	24,0	14,3	20,1	24,2	15,0	17,4	22,2	31,9	240,6
		2008	56,8	23,3	16,9	17										
Tacna		2007	12,4	3,8	4,1	4,6	4,0	5,3	7,2	8,3	9,0	6,3	9,1	7,1	7,9	76,7
		2008	17,2	5,2	6,7	5										
Ayacucho		2007	58,9	18,5	20,3	20,1	24,6	18,1	18,0	19,8	17,7	14,8	24,8	34,1	22,8	253,5
		2008	89,2	31,8	20,3	37										
Apurímac		2007	49,8	18,8	16,4	14,6	17,6	17,7	17,2	17,0	23,6	21,0	18,4	18,3	20,7	221,0
		2008	50,6	16,8	16,4	17										
Abancay		2007	19,9	8,8	5,6	5,4	5,6	5,3	6,2	7,6	6,7	8,2	6,6	5,3	4,9	76,2
		2008	7,2	2,9	2,9	1										
Andahuaylas		2007	29,9	9,9	10,7	9,2	12,0	12,4	11,0	9,4	16,9	12,8	11,8	13,0	15,8	144,8
		2008	43,4	13,9	13,4	16										
Cusco		2007	52,3	9,9	21,7	20,7	19,1	21,7	21,7	22,5	21,6	21,2	25,2	6,0	8,1	219,2
		2008	23,5	10	7	7										
Puno		2007	69,3	23,3	23,2	22,8	21,8	22,7	23,9	23,7	23,3	22,4	22,1	21,9	23,7	274,9
		2008	62,0	23,6	19,2	19										
San Martín		2007	361,8	123,4	120,1	118,3	130,1	118,3	121,0	118,7	125,0	118,0	130,4	119,6	129,4	1 472,3
		2008	432,4	147,8	155,9	129										
Loreto		2007	131,4	40,3	39,6	51,5	50,7	46,9	43,9	41,6	40,5	39,9	51,8	50,3	80,6	577,6
		2008	208,7	82,1	54,4	72										
Ucayali		2007	135,5	40,9	45,0	49,5	49,5	49,5	33,1	30,4	29,1	31,4	32,9	32,9	34,3	458,6
		2008	104,3	32,5	35,4	37										
Madre de Dios		2007	-	-	-	-	-	-	-	-	-	-	-	-	-	-
		2008	-	-	-	-	-	-	-	-	-	-	-	-	-	-

p/ Preliminar

Fuente: Direcciones regionales y subregionales de agricultura

Elaboración: Ministerio de Agricultura-Dirección General de Información Agraria-Dirección de Estadística / Estadística Pecuaria

Cuadro Nº 52  
**BENEFICIO DE GANADO VACUNO EN CAMALES Y MATADEROS POR MES, BM65**  
 Período: enero-diciembre 2007 y enero-marzo 2008p/  
 ( unidades )

Región	Año	ene-mar	ene	feb	mar	abr	may	jun	jul	ago	set	oct	nov	dic	ene-dic
<b>TOTAL NACIONAL</b>	<b>2007</b>	<b>226 879</b>	<b>75 377</b>	<b>72 470</b>	<b>79 032</b>	<b>76 297</b>	<b>79 390</b>	<b>81 122</b>	<b>81 366</b>	<b>82 156</b>	<b>77 891</b>	<b>80 356</b>	<b>77 034</b>	<b>74 687</b>	<b>937 177</b>
	<b>2008</b>	<b>217 965</b>	<b>74 957</b>	<b>71 070</b>	<b>71 938</b>										
Tumbes	2007	1 176	398	353	425	353	374	433	428	441	444	456	441	469	5 015
	2008	1 193	390	390	413										
Piura	2007	10 253	3 624	3 176	3 453	3 464	3 268	3 547	3 810	3 962	3 833	3 598	4 133	3 812	43 680
	2008	11 238	3 935	3 771	3 532										
Lambayeque	2007	13 552	4 467	4 720	4 365	4 865	5 021	5 241	5 450	5 410	5 440	5 340	5 510	4 891	60 720
	2008	11 695	3 921	3 862	3 912										
La Libertad	2007	14 248	4 980	4 558	4 710	4 712	4 757	4 657	4 694	5 405	4 994	4 874	5 000	4 678	58 019
	2008	13 309	4 579	4 365	4 365										
Cajamarca	2007	9 840	3 407	3 122	3 311	3 502	3 289	3 208	3 512	3 534	3 574	3 510	3 303	3 442	40 714
	2008	9 725	3 237	3 150	3 338										
Cajamarca	2007	3 812	1 253	1 179	1 380	1 465	1 355	1 220	1 506	1 515	1 524	1 528	1 294	1 383	16 602
	2008	3 922	1 260	1 261	1 401										
Chota	2007	2 925	959	958	1 008	1 020	1 037	1 112	1 062	1 109	1 137	1 097	1 137	1 188	12 824
	2008	3 426	1 122	1 144	1 160										
Jaén	2007	3 103	1 195	985	923	1 017	897	876	944	910	913	885	872	871	11 288
	2008	2 377	855	745	777										
Amazonas	2007	4 819	1 487	1 613	1 719	1 525	1 640	1 733	1 585	1 739	1 961	1 894	1 830	2 211	20 937
	2008	5 869	1 917	1 917	2 035										
Ancash	2007	6 216	2 184	1 852	2 180	2 189	2 168	2 209	2 203	1 966	1 994	2 096	2 272	2 116	25 429
	2008	6 404	2 184	2 029	2 191										
Lima	2007	74 056	23 690	22 885	27 481	24 855	27 454	28 331	27 848	28 591	24 694	27 258	24 976	24 496	312 559
	2008	67 954	22 352	22 793	22 809										
Ica	2007	7 592	2 507	2 374	2 711	2 608	2 738	2 982	2 776	2 383	2 703	2 877	2 779	2 568	32 006
	2008	7 346	2 477	2 386	2 483										
Huánuco	2007	3 538	1 168	1 125	1 245	1 251	1 207	1 348	1 335	1 321	1 380	1 407	1 293	1 210	15 290
	2008	3 658	1 207	1 172	1 279										

Continúa



Conclusión

Región	Año	ene-mar	ene	feb	mar	abr	may	jun	jul	ago	set	oct	nov	dic	ene-dic
Pasco	2007	1 037	346	332	359	352	295	358	442	350	390	352	394	418	4 388
	2008	1 192	433	360	399										
Junín	2007	5 290	1 639	1 805	1 846	1 811	1 432	1 940	1 746	2 220	2 212	1 948	1 685	1 804	22 088
	2008	6 020	1 822	2 133	2 065										
Huancavelica	2007	389	147	109	133	124	128	140	130	131	119	164	131	179	1 635
	2008	393	141	107	145										
Arequipa	2007	16 541	6 158	4 977	5 406	5 086	5 407	5 149	5 108	4 765	4 715	4 742	4 390	4 008	59 911
	2008	13 332	4 258	4 284	4 790										
Moquegua	2007	2 402	820	724	858	757	923	812	837	764	761	770	702	681	9 409
	2008	2 310	789	731	790										
Tacna	2007	2 523	996	742	785	727	725	920	955	940	830	873	798	903	10 194
	2008	2 880	942	985	953										
Ayacucho	2007	5 559	1 841	1 828	1 890	2 006	2 052	2 005	2 214	2 080	1 979	1 961	1 810	1 448	23 114
	2008	4 962	1 572	1 521	1 869										
Apurímac	2007	5 290	1 783	1 747	1 760	1 579	1 568	1 693	1 790	1 847	1 658	1 671	1 555	1 577	20 228
	2008	4 107	1 426	1 344	1 337										
Abancay	2007	3 741	1 241	1 250	1 250	1 081	1 060	1 200	1 305	1 331	1 197	1 150	1 057	1 070	14 192
	2008	2 823	999	926	898										
Andahuaylas	2007	1 549	542	497	510	498	508	493	485	516	461	521	498	507	6 036
	2008	1 284	427	418	439										
Cusco	2007	14 599	4 325	5 484	4 790	4 830	5 484	5 484	4 890	4 746	4 730	4 707	4 450	4 383	58 303
	2008	13 902	5 199	4 461	4 242										
Puno	2007	12 530	4 353	3 779	4 398	4 565	4 625	4 559	4 818	4 752	4 745	4 767	4 679	4 362	54 402
	2008	12 531	4 593	3 969	3 969										
San Martín	2007	6 937	2 272	2 495	2 170	2 192	2 213	2 313	2 375	2 515	2 360	2 442	2 671	2 529	28 547
	2008	9 219	4 557	2 450	2 212										
Loreto	2007	3 563	1 198	1 114	1 251	1 226	1 169	951	1 114	1 121	1 040	1 205	745	1 088	13 222
	2008	3 763	1 378	1 234	1 151										
Ucayali	2007	3 396	1 116	1 088	1 192	1 217	1 043	672	644	679	773	902	902	970	11 198
	2008	2 520	861	819	840										
Madre de Dios	2007	1 533	471	468	594	501	410	437	662	494	562	542	585	444	6 170
	2008	2 443	787	837	819										

p/ Preliminar

Fuente: Direcciones regionales y subregionales de agricultura

Elaboración: Ministerio de Agricultura-Dirección General de Información Agraria-Dirección de Estadística / Estadística Pecuaria

Cuadro Nº 53  
**BENEFICIO DE GANADO VACUNO HEMBRA EN CAMALES Y MATADEROS POR MES, SEGÚN REGIÓN**  
 Período: enero-diciembre 2007 y enero-marzo 2008p/  
 ( unidades )

Región	Año	ene-mar	ene	feb	mar	abr	may	jun	jul	ago	set	oct	nov	dic	ene-dic
<b>TOTAL NACIONAL</b>	2007	85 898	28 948	28 000	28 950	27 793	29 228	29 785	31 432	31 069	31 903	32 164	30 071	28 667	358 009
	2008	81 753	27 134	27 107	27 512										
Tumbes	2007	506	181	148	177	110	117	129	126	155	176	210	231	243	2 003
	2008	470	151	166	153										
Piura	2007	4 894	1 728	1 519	1 647	1 587	1 529	1 392	1 679	1 925	1 750	1 576	1 882	1 591	19 805
	2008	4 640	1 637	1 558	1 445										
Lambayeque	2007	7 721	2 533	2 716	2 472	2 681	2 816	3 039	3 223	3 259	3 398	3 264	3 713	3 003	36 117
	2008	6 764	2 438	2 241	2 085										
La Libertad	2007	7 843	2 787	2 490	2 566	2 577	2 668	2 600	2 548	2 959	2 790	2 744	2 783	2 649	32 161
	2008	7 457	2 613	2 422	2 422										
Cajamarca	2007	5 493	1 908	1 707	1 878	1 867	1 839	1 792	1 972	2 005	1 986	2 023	1 840	1 981	22 798
	2008	4 810	1 614	1 558	1 638										
Cajamarca	2007	2 117	690	632	795	807	750	677	819	800	792	854	718	784	9 118
	2008	1 599	508	514	577										
Chota	2007	1 635	528	525	582	548	585	610	616	651	659	645	613	704	7 266
	2008	1 820	615	606	599										
Jaén	2007	1 741	690	550	501	512	504	505	537	554	535	524	509	493	6 414
	2008	1 391	491	438	462										
Amazonas	2007	2 721	736	943	1 042	860	932	930	830	968	1 109	1 015	1 033	1 115	11 513
	2008	3 044	991	991	1 062										
Ancash	2007	2 787	961	768	1 058	1 097	1 006	1 015	1 027	816	840	974	1 010	933	11 505
	2008	2 829	961	841	1 027										
Lima	2007	8 173	2 916	2 518	2 739	2 904	2 797	2 733	3 475	3 281	3 725	3 728	3 294	2 988	37 098
	2008	7 843	2 502	2 639	2 702										
Ica	2007	2 717	932	861	924	885	906	941	911	908	1 128	1 223	1 166	1 100	11 885
	2008	3 037	1 083	991	963										
Huánuco	2007	2 262	737	715	810	786	729	814	834	768	908	917	830	813	9 661
	2008	2 317	747	750	820										

Continúa

Región	Año	ene-mar	ene	feb	mar	abr	may	jun	jul	ago	set	oct	nov	dic	ene-dic
Pasco	2007	613	224	193	196	193	201	204	259	240	269	230	245	225	2 679
	2008	784	276	236	272										
Junín	2007	2 827	835	932	1 060	1 099	971	1 117	1 002	1 282	1 200	1 043	966	980	12 487
	2008	3 491	964	1 248	1 279										
Huancavelica	2007	194	70	57	67	55	53	67	62	62	46	72	68	57	736
	2008	152	34	49	69										
Arequipa	2007	6 990	2 468	2 295	2 227	2 201	2 298	2 552	2 696	2 148	2 321	2 368	2 007	1 613	27 194
	2008	6 152	1 812	2 104	2 236										
Moquegua	2007	632	236	230	166	97	130	109	182	194	229	229	186	166	2 154
	2008	617	196	223	198										
Tacna	2007	966	325	306	335	289	303	403	473	454	384	413	299	341	4 325
	2008	1 197	363	386	448										
Ayacucho	2007	4 013	1 373	1 390	1 250	1 336	1 379	1 420	1 357	1 384	1 346	1 437	1 367	861	15 900
	2008	3 449	1 093	1 043	1 313										
Apurímac	2007	3 065	1 072	997	996	940	944	1 022	1 075	1 024	902	908	832	831	11 543
	2008	2 238	749	754	735										
Abancay	2007	2 064	707	677	680	630	620	730	755	706	621	593	550	523	7 792
	2008	1 536	541	507	488										
Andahuaylas	2007	1 001	365	320	316	310	324	292	320	318	281	315	282	308	3 751
	2008	702	208	247	247										
Cusco	2007	6 278	1 904	2 242	2 132	2 233	2 242	2 242	2 136	2 018	2 025	2 076	1 941	1 914	25 105
	2008	5 895	2 131	1 928	1 836										
Puno	2007	8 633	2 827	2 781	3 025	1 779	3 228	3 261	3 330	3 042	3 318	3 269	2 343	2 980	35 183
	2008	7 297	1 933	2 682	2 682										
San Martín	2007	2 690	947	867	876	885	866	900	873	989	901	854	884	914	10 756
	2008	3 106	1 294	941	871										
Loreto	2007	1 232	370	416	446	491	427	371	429	434	388	681	275	472	5 200
	2008	1 507	557	511	439										
Ucayali	2007	2 041	686	716	639	664	628	525	504	511	524	645	645	694	7 381
	2008	1 567	632	468	467										
Madre de Dios	2007	607	192	193	222	177	219	207	429	243	240	265	231	203	2 821
	2008	1 090	363	377	350										

p/ Preliminar

Fuente: Direcciones regionales y subregionales de agricultura

Elaboración: Ministerio de Agricultura-Dirección General de Información Agraria-Dirección de Estadística / Estadística Pecuaria

Cuadro N° 54  
**BENEFICIO DE GANADO VACUNO MACHO EN CAMALES Y MATADEROS POR MES, SEGÚN REGIÓN**  
 Período: enero-diciembre 2007 y enero-marzo 2008p/  
 ( unidades )

Región	Año	ene-mar	ene	feb	mar	abr	may	jun	jul	ago	set	oct	nov	dic	ene-dic
<b>TOTAL NACIONAL</b>	<b>2007</b>	<b>140 981</b>	<b>46 429</b>	<b>44 470</b>	<b>50 082</b>	<b>48 504</b>	<b>50 162</b>	<b>51 337</b>	<b>49 934</b>	<b>51 087</b>	<b>45 988</b>	<b>48 192</b>	<b>46 963</b>	<b>46 020</b>	<b>579 168</b>
	<b>2008</b>	<b>136 212</b>	<b>47 823</b>	<b>43 963</b>	<b>44 426</b>										
Tumbes	2007	670	217	205	248	243	257	304	302	286	268	246	210	226	3 012
	2008	723	239	224	260										
Piura	2007	5 359	1 896	1 657	1 806	1 877	1 739	2 155	2 131	2 037	2 083	2 022	2 251	2 221	23 875
	2008	6 598	2 298	2 213	2 087										
Lambayeque	2007	5 831	1 934	2 004	1 893	2 184	2 205	2 202	2 227	2 151	2 042	2 076	1 797	1 888	24 603
	2008	4 931	1 483	1 621	1 827										
La Libertad	2007	6 405	2 193	2 068	2 144	2 135	2 089	2 057	2 146	2 446	2 204	2 130	2 217	2 029	25 858
	2008	5 852	1 966	1 943	1 943										
Cajamarca	2007	4 347	1 499	1 415	1 433	1 635	1 450	1 416	1 540	1 529	1 588	1 487	1 463	1 461	17 916
	2008	4 915	1 623	1 592	1 700										
Cajamarca	2007	1 695	563	547	585	658	605	543	687	715	732	674	576	599	7 484
	2008	2 323	752	747	824										
Chota	2007	1 290	431	433	426	472	452	502	446	458	478	452	524	484	5 558
	2008	1 606	507	538	561										
Jaén	2007	1 362	505	435	422	505	393	371	407	356	378	361	363	378	4 874
	2008	986	364	307	315										
Amazonas	2007	2 098	751	670	677	665	708	803	755	771	852	879	797	1 096	9 424
	2008	2 825	926	926	973										
Ancash	2007	3 429	1 223	1 084	1 122	1 092	1 162	1 194	1 176	1 150	1 154	1 122	1 262	1 183	13 924
	2008	3 575	1 223	1 188	1 164										
Lima	2007	65 883	20 774	20 367	24 742	21 951	24 657	25 598	24 373	25 310	20 969	23 530	21 682	21 508	275 461
	2008	60 111	19 850	20 154	20 107										
Ica	2007	4 875	1 575	1 513	1 787	1 723	1 832	2 041	1 865	1 475	1 575	1 654	1 613	1 468	20 121
	2008	4 309	1 394	1 395	1 520										
Huánuco	2007	1 276	431	410	435	465	478	534	501	553	472	490	463	397	5 629
	2008	1 341	460	422	459										

Continúa

Región	Año	ene-mar	ene	feb	mar	abr	may	jun	jul	ago	set	oct	nov	dic	ene-dic
Pasco	2007	424	122	139	163	159	94	154	183	110	121	122	149	193	1 709
	2008	408	157	124	127										
Junín	2007	2 463	804	873	786	712	461	823	743	938	1 012	905	719	824	9 600
	2008	2 529	868	885	786										
Huancaavelica	2007	195	77	52	66	69	75	73	69	69	73	92	63	122	900
	2008	241	107	58	76										
Arequipa	2007	9 551	3 690	2 682	3 179	2 885	3 109	2 597	2 412	2 617	2 394	2 374	2 383	2 395	32 717
	2008	7 180	2 446	2 180	2 554										
Moquegua	2007	1 770	584	494	692	660	793	703	655	570	532	541	516	515	7 255
	2008	1 693	593	508	592										
Tacna	2007	1 557	671	436	450	438	422	517	482	486	446	460	499	562	5 869
	2008	1 683	579	599	505										
Ayacucho	2007	1 546	488	438	640	670	673	585	857	696	633	524	443	587	7 214
	2008	1 513	479	478	556										
Apurímac	2007	2 225	711	750	764	639	624	671	715	823	756	763	723	746	8 685
	2008	1 869	677	590	602										
Abancay	2007	1 677	534	573	570	451	440	470	550	625	576	557	507	547	6 400
	2008	1 287	458	419	410										
Andahuaylas	2007	548	177	177	194	188	184	201	165	198	180	206	216	199	2 285
	2008	582	219	171	192										
Cusco	2007	8 321	2 421	3 242	2 658	2 597	3 242	3 242	2 754	2 728	2 705	2 631	2 509	2 469	33 198
	2008	8 007	3 088	2 533	2 406										
Puno	2007	3 897	1 526	998	1 373	2 786	1 397	1 298	1 488	1 710	1 427	1 498	2 336	1 382	19 219
	2008	5 234	2 660	1 287	1 287										
San Martín	2007	4 247	1 325	1 628	1 294	1 307	1 347	1 413	1 502	1 526	1 459	1 588	1 787	1 615	17 791
	2008	6 113	3 263	1 509	1 341										
Loreto	2007	2 331	828	698	805	735	742	580	685	687	652	524	470	616	8 022
	2008	2 256	821	723	712										
Ucayali	2007	1 355	430	372	553	553	415	147	140	168	249	257	257	276	3 817
	2008	953	229	351	373										
Madre de Dios	2007	926	279	275	372	324	191	230	233	251	322	277	354	241	3 349
	2008	1 353	424	460	469										

p/ Preliminar

Fuente: Direcciones regionales y subregionales de agricultura

Elaboración: Ministerio de Agricultura-Dirección General de Información Agraria-Dirección de Estadística / Estadística Pecuaria

Cuadro Nº 55  
**BENEFICIO DE GANADO VACUNO EN CAMALES Y MATADEROS POR MES, SEGÚN REGIÓN**  
 Período: enero-diciembre 2007 y enero-marzo 2008p/  
 (t)

Región	Año	ene-mar	ene	feb	mar	abr	may	jun	jul	ago	set	oct	nov	dic	ene-dic
<b>TOTAL NACIONAL</b>	2007	37 338,6	12 364,1	11 873,4	13 101,1	12 621,0	13 231,1	13 649,1	13 683,4	13 843,6	12 939,5	13 444,3	12 925,9	12 523,8	156 200,3
	2008	35 790,0	12 143,6	11 765,8	11 881										
Tumbes	2007	216,4	74,0	67,5	74,9	69,9	70,5	85,1	80,7	84,3	85,8	85,1	78,4	77,2	933,4
	2008	211,9	70,0	69,0	73										
Piura	2007	1 576,0	566,4	488,8	520,8	535,9	508,5	517,2	581,3	614,3	580,3	548,2	596,0	574,7	6 632,2
	2008	1 711,8	594,1	578,1	540										
Lambayeque	2007	1 921,1	629,4	674,9	616,8	685,3	722,1	790,8	819,1	777,4	805,7	785,4	800,9	676,0	8 783,8
	2008	1 634,2	552,9	533,5	548										
La Libertad	2007	2 046,0	718,6	646,3	681,1	671,1	643,2	647,0	679,5	746,2	694,2	689,2	702,7	668,4	8 187,4
	2008	1 673,5	610,6	531,5	531										
Cajamarca	2007	1 408,5	491,5	448,1	468,9	492,1	451,9	450,7	492,5	500,7	505,8	497,0	469,7	488,7	5 757,6
	2008	1 400,8	473,6	454,4	473										
Cajamarca	2007	533,0	176,0	165,2	191,8	203,9	178,9	169,2	206,2	209,7	211,7	209,7	178,3	190,0	2 290,7
	2008	568,7	185,2	184,6	199										
Chota	2007	390,3	132,5	126,4	131,4	133,2	137,9	147,7	140,8	148,3	152,2	147,6	153,1	160,0	1 711,2
	2008	452,1	151,4	149,9	151										
Jaén	2007	485,3	183,0	156,5	145,7	155,0	135,1	133,8	145,5	142,7	141,8	139,6	138,2	138,8	1 755,8
	2008	380,0	137,1	119,9	123										
Amazonas	2007	725,7	232,0	239,7	254,0	230,2	234,1	252,3	237,8	250,5	281,5	292,8	274,5	383,8	3 163,2
	2008	864,9	284,0	284,0	297										
Ancash	2007	813,1	277,5	246,6	289,0	288,2	280,7	287,0	287,9	259,1	267,5	275,3	300,8	281,6	3 341,3
	2008	838,8	277,5	270,4	291										
Lima	2007	15 655,6	5 006,4	4 904,9	5 744,3	5 342,0	5 962,9	6 127,4	6 032,3	6 291,0	5 426,7	5 947,8	5 520,9	5 336,6	67 643,1
	2008	14 643,2	4 852,1	4 937,1	4 854										
Ica	2007	1 163,1	373,3	371,0	418,8	397,3	421,4	458,4	425,7	365,9	417,7	430,2	421,7	397,4	4 898,8
	2008	1 147,1	381,4	369,6	396										
Huánuco	2007	537,4	175,8	171,9	189,7	189,1	181,5	199,1	199,5	197,4	208,4	211,8	195,0	182,9	2 302,2
	2008	522,8	181,6	165,1	176										

Continúa

Conclusión

Región	Año	ene-mar	ene	feb	mar	abr	may	jun	jul	ago	set	oct	nov	dic	ene-dic
Pasco	2007	133,5	44,4	42,9	46,2	45,3	37,1	46,0	57,3	44,5	49,6	45,2	51,5	55,7	565,5
	2008	171,5	61,2	53,5	57										
Junín	2007	820,2	232,4	279,9	307,9	292,2	199,2	371,7	280,6	320,4	313,0	285,2	263,6	257,8	3 403,9
	2008	938,1	290,1	324,3	324										
Huancavelica	2007	42,1	14,8	11,0	16,3	15,2	15,6	17,5	15,1	15,1	14,6	20,4	16,3	20,1	192,1
	2008	48,1	17,3	13,1	18										
Arequipa	2007	2 630,5	986,9	788,9	854,7	796,2	856,7	810,8	840,2	770,6	786,1	791,7	756,9	685,0	9 724,6
	2008	2 155,8	687,4	688,6	780										
Moquegua	2007	432,6	153,1	125,5	154,0	135,0	168,4	150,5	156,2	155,4	148,0	158,5	168,1	168,6	1 841,3
	2008	438,5	144,1	146,2	148										
Tacna	2007	466,2	187,7	137,1	141,5	132,5	132,3	170,9	166,3	171,7	156,5	163,9	159,6	180,3	1 900,2
	2008	568,8	189,0	190,6	179										
Ayacucho	2007	6 119	1 978	2 052	2 089	2 224	2 379	2 304	2 445	2 350	2 233	2 010	2 171	1 567	2 580,4
	2008	546,1	167,4	162,9	216										
Apurímac	2007	579,8	195,1	191,5	193,1	176,5	174,0	189,2	200,0	200,9	182,5	183,8	171,2	173,5	2 231,4
	2008	462,2	159,6	151,7	151										
Abancay	2007	409,4	135,5	136,8	137,0	117,8	115,6	130,6	142,3	139,5	127,6	122,8	113,0	114,2	1 532,6
	2008	310,7	109,3	102,4	99										
Andahuaylas	2007	170,4	59,6	54,7	56,1	58,8	58,4	58,7	57,7	61,4	54,9	61,0	58,3	59,3	698,8
	2008	151,5	50,4	49,3	52										
Cusco	2007	1 844,3	552,6	686,5	605,3	607,8	686,5	686,5	612,9	597,0	598,3	592,1	557,7	557,9	7 340,8
	2008	1 809,6	654,5	568,6	587										
Puno	2007	1 638,3	558,7	482,4	597,2	602,2	587,9	570,6	624,9	606,7	562,1	555,3	584,2	543,4	6 875,6
	2008	1 664,2	572,9	545,6	546										
San Martín	2007	817,5	280,2	269,8	267,5	279,8	277,9	289,4	302,5	308,1	284,0	295,0	295,1	295,4	3 444,8
	2008	1 070,7	489,5	303,6	278										
Loreto	2007	504,0	171,1	157,2	175,7	152,1	159,4	132,4	154,1	153,3	141,3	170,1	97,4	149,9	1 814,0
	2008	515,6	182,6	168,8	164										
Ucayali	2007	499,4	163,9	159,2	176,4	180,0	153,3	97,1	93,0	98,4	112,7	131,0	131,0	140,9	1 636,7
	2008	353,9	121,4	114,7	118										
Madre de Dios	2007	255,5	80,6	76,9	98,1	82,7	67,9	71,1	99,6	79,8	94,0	88,3	95,5	71,6	1 006,1
	2008	407,9	128,8	140,8	138										

p/ Preliminar

Fuente: Direcciones regionales y subregionales de agricultura

Elaboración: Ministerio de Agricultura-Dirección General de Información Agraria-Dirección de Estadística / Estadística Pecuaria

Cuadro Nº 56  
**BENEFICIO DE GANADO VACUNO HEMBRA EN CAMALES Y MATADEROS POR MES, SEGÚN REGIÓN**  
 Período: enero-diciembre 2007 y enero-marzo 2008p/  
 (t)

Región	Año	ene-mar	ene	feb	mar	abr	may	jun	jul	ago	set	oct	nov	dic	ene-dic
<b>TOTAL NACIONAL</b>	2007	11 979,7	4 018,1	3 891,3	4 070,4	3 907,7	4 018,9	4 187,8	4 488,3	4 357,1	4 543,8	4 494,2	4 259,9	4 058,7	50 296,0
	2008	11 390,9	3 737,1	3 786,7	3 867										
Tumbes	2007	83,7	30,9	25,2	27,6	18,0	18,3	19,7	20,2	26,0	30,4	35,3	37,8	39,9	329,4
	2008	75,4	24,1	26,8	24										
Piura	2007	717,1	256,4	222,6	238,1	231,7	220,5	205,1	243,7	289,0	255,5	226,4	259,3	224,7	2872,9
	2008	655,5	226,2	220,5	209										
Lambayeque	2007	1 077,8	353,2	386,5	338,1	387,4	403,5	444,6	477,1	458,3	495,7	466,7	537,2	422,2	5170,4
	2008	938,8	341,1	313,7	284										
La Libertad	2007	1 117,8	398,5	352,0	367,3	364,2	348,5	343,8	365,6	395,7	377,1	372,0	377,4	366,0	4428,2
	2008	891,4	341,3	275,1	275										
Cajamarca	2007	786,2	274,1	244,8	267,3	252,6	246,0	244,4	272,7	276,8	277,4	282,9	260,3	278,2	3177,4
	2008	677,9	228,5	214,7	235										
Cajamarca	2007	285,9	92,7	84,7	108,5	109,8	90,1	89,2	106,9	106,9	105,9	113,2	95,0	103,5	1206,4
	2008	212,9	65,2	65,2	83										
Chota	2007	214,5	72,2	67,7	74,6	70,3	76,3	79,7	80,5	85,9	87,4	85,9	81,4	93,7	955,6
	2008	236,4	82,0	77,8	77										
Jaén	2007	285,8	109,3	92,3	84,2	72,5	79,6	75,4	85,2	84,0	84,2	83,9	83,9	81,0	1015,4
	2008	228,6	81	71,7	76										
Amazonas	2007	402,2	116,3	134,7	151,2	126,2	129,3	129,2	116,9	130,9	154,9	154,1	148,4	174,0	1666,1
	2008	430,3	141,1	141,1	148										
Ancash	2007	334,1	110,6	92,4	131,2	135,2	120,6	121,5	124,7	98,3	104,3	116,4	121,6	112,3	1389,0
	2008	339,2	110,6	101,4	127										
Lima	2007	1 431,9	508,6	441,0	482,2	538,9	506,1	492,3	649,1	610,8	722,4	670,0	590,9	543,1	6755,5
	2008	1457,7	452,4	503,2	502										
Ica	2007	373,2	123,8	120,6	128,7	125,6	124,6	129,4	126,5	126,2	152,9	162,9	158,6	153,3	1633,2
	2008	441,0	153,5	141,8	146										
Huánuco	2007	340,9	110,4	108,0	122,6	118,5	108,6	120,5	124,8	114,9	136,8	137,5	125,1	122,7	1450,3
	2008	321,5	112,5	100,1	109										

Continúa



Conclusión		Año	ene-mar	ene	feb	mar	abr	may	jun	jul	ago	set	oct	nov	dic	ene-dic
Región																
Pasco	2007	74,5	27,2	23,6	23,7	23,4	24,1	25,0	31,7	29,3	33,1	28,4	30,9	28,9	329,2	
	2008	112,9	38,8	35,4	39	167,8	167,8	223,6	158,1	179,2	172,8	148,8	143,2	136,1	1886,9	
Junín	2007	421,5	114,7	138,9	167,8	167,8	135,7	223,6	158,1	179,2	172,8	148,8	143,2	136,1	1886,9	
	2008	514,9	142,2	186,2	187	187	6,4	8,5	7,1	7,1	5,7	9,0	8,5	6,3	86,1	
Huancavelica	2007	20,8	6,9	5,6	8,2	6,8	6,4	8,5	7,1	7,1	5,7	9,0	8,5	6,3	86,1	
	2008	19,0	4,3	6,1	9	9	336,5	382,8	432,2	324,7	369,1	375,4	310,8	274,2	4151,5	
Arequipa	2007	1 019,5	342,7	335,2	341,6	326,4	336,5	382,8	432,2	324,7	369,1	375,4	310,8	274,2	4151,5	
	2008	947,4	278,2	325,1	344	344	22,8	18,8	32,0	38,6	43,9	40,6	44,8	33,3	405,6	
Moquegua	2007	113,9	45,8	39,5	28,6	16,9	22,8	18,8	32,0	38,6	43,9	40,6	44,8	33,3	405,6	
	2008	112,0	33,4	43,6	35	35	50,4	68,8	72,3	76,6	64,7	69,0	51,4	58,4	716,6	
Tacna	2007	157,1	53,2	49,2	54,8	47,9	50,4	68,8	72,3	76,6	64,7	69,0	51,4	58,4	716,6	
	2008	202,3	63,4	63,1	76	76	156,0	162,3	143,1	155,0	150,1	144,9	167,2	91,7	1746,4	
Ayacucho	2007	434,2	145,0	156,6	132,5	141,9	156,0	162,3	143,1	155,0	150,1	144,9	167,2	91,7	1746,4	
	2008	374,1	114,0	109,4	151	151	102,4	111,4	117,4	110,2	96,4	97,0	88,9	89,1	1242,3	
Apurímac	2007	326,8	114,4	106,3	106,2	102,7	102,4	111,4	117,4	110,2	96,4	97,0	88,9	89,1	1242,3	
	2008	244,7	80,8	83,0	81	81	65,1	76,7	79,3	72,3	63,0	60,2	55,9	53,0	808,3	
Abancay	2007	216,7	74,2	71,1	71,4	66,2	65,1	76,7	79,3	72,3	63,0	60,2	55,9	53,0	808,3	
	2008	161,9	56,2	54	52	52	37,3	34,7	38,1	37,8	33,4	36,9	33,0	36,0	433,9	
Andahuaylas	2007	110,1	40,2	35,2	34,8	36,6	37,3	34,7	38,1	37,8	33,4	36,9	33,0	36,0	433,9	
	2008	82,8	24,5	29,1	29	29	258,5	258,5	244,2	231,1	233,7	237,1	220,8	222,9	2898,0	
Cusco	2007	734,0	228,7	258,5	246,9	257,3	258,5	258,5	244,2	231,1	233,7	237,1	220,8	222,9	2898,0	
	2008	700,3	245,6	221,6	233	233	404,6	401,2	427,7	386,3	382,1	372,8	293,6	364,8	4375,4	
Puno	2007	1 120,0	352,8	358,7	408,5	222,2	404,6	401,2	427,7	386,3	382,1	372,8	293,6	364,8	4375,4	
	2008	962,1	239,4	361,4	361	361	114,2	119,1	112,0	122,7	120,6	117,2	119,4	125,0	1412,6	
San Martín	2007	341,5	125,4	103,3	112,8	120,9	114,2	119,1	112,0	122,7	120,6	117,2	119,4	125,0	1412,6	
	2008	373,0	141,6	119,2	112	112	58,2	50,1	58,0	59,5	51,6	96,9	36,2	61,9	691,3	
Loreto	2007	165,8	50,6	55,7	59,5	53,1	58,2	50,1	58,0	59,5	51,6	96,9	36,2	61,9	691,3	
	2008	201,3	73,8	68,0	59	59	88,6	74,1	71,1	72,1	74,0	91,0	91,0	97,9	1041,9	
Ucayali	2007	288,1	96,9	101,1	90,2	93,8	88,6	74,1	71,1	72,1	74,0	91,0	91,0	97,9	1041,9	
	2008	220,3	89,2	65,6	66	66	34,6	33,0	60,3	37,9	38,7	41,9	36,6	31,9	440,2	
Madre de Dios	2007	97,1	31,2	31,2	34,7	28,3	34,6	33,0	60,3	37,9	38,7	41,9	36,6	31,9	440,2	
	2008	177,9	61,2	60,58	56	56										

p/ Preliminar

Fuente: Direcciones regionales y subregionales de agricultura

Elaboración: Ministerio de Agricultura-Dirección General de Información Agraria-Dirección de Estadística / Estadística Pecuaria

Cuadro Nº 57  
**BENEFICIO DE GANADO VACUNO MACHO EN CAMALES Y MATADEROS POR MES, SEGÚN REGIÓN**  
 Período: enero-diciembre 2007 y enero-marzo 2008p/  
 ( t )

Región	Año	ene-mar	ene	feb	mar	abr	may	jun	jul	ago	set	oct	nov	dic	ene-dic
<b>TOTAL NACIONAL</b>	2007	25 359,9	8 346,0	7 982,2	9 030,7	8 713,3	9 212,1	9 461,3	9 195,1	9 486,5	8 395,7	8 950,1	8 666,1	8 465,2	105 904,3
	2008	24 399,0	8 406,5	7 979,1	8 013										
Tumbes	2007	132,8	43,2	42,3	47,3	51,9	52,2	65,3	60,5	58,3	55,4	49,8	40,6	37,2	603,9
	2008	136,4	45,9	42,2	48										
Piura	2007	858,8	310,0	286,2	282,7	304,2	288,0	312,2	337,7	325,3	324,8	321,8	336,7	350,0	3 759,3
	2008	1056,3	367,9	357,5	331										
Lambayeque	2007	843,3	276,2	288,5	278,6	297,9	318,6	346,2	342,0	319,1	310,1	318,6	263,7	253,8	3 613,4
	2008	695,4	211,7	219,8	264										
La Libertad	2007	928,2	320,1	294,3	313,8	306,8	294,7	303,2	314,0	350,6	317,1	317,1	325,2	302,4	3 759,2
	2008	782,0	269,3	256,4	256										
Cajamarca	2007	622,3	217,3	203,3	201,6	239,5	205,9	206,3	219,8	224,0	228,4	214,1	209,4	210,5	2 580,2
	2008	722,8	245,1	239,8	238										
Cajamarca	2007	247,0	83,3	80,4	83,3	94,1	88,9	79,9	99,3	102,8	105,9	96,6	83,3	86,5	1 084,3
	2008	355,7	120,0	119,5	116										
Chota	2007	175,7	60,3	58,7	56,8	62,9	61,6	68,0	60,3	62,3	64,9	61,7	71,8	66,3	755,6
	2008	215,7	69,4	72,1	74										
Jaén	2007	199,5	73,8	64,2	61,6	82,4	55,4	58,4	60,3	58,8	57,7	55,8	54,4	57,7	740,3
	2008	151,4	55,8	48	47										
Amazonas	2007	323,5	115,7	105,0	102,9	103,9	104,8	123,1	120,9	119,6	126,6	138,7	126,1	209,8	1 497,2
	2008	434,5	143,0	143,0	149										
Ancash	2007	478,9	166,9	154,1	157,9	153,0	160,2	165,5	163,2	160,8	163,2	159,0	179,1	169,3	1 952,2
	2008	499,6	166,9	169,0	164										
Lima	2007	14 223,7	4 497,8	4 463,9	5 262,1	4 803,1	5 456,8	5 635,1	5 383,2	5 680,2	4 704,2	5 277,8	4 930,0	4 793,5	60 887,7
	2008	13 185,5	4 398,7	4 433,9	4 352										
Ica	2007	789,9	249,5	250,3	290,1	271,8	296,9	328,9	299,2	239,7	264,7	267,3	263,2	244,1	3 265,6
	2008	706,1	227,9	227,8	250										
Huánuco	2007	196,5	65,5	63,9	67,1	70,6	72,9	78,6	74,8	82,6	71,6	74,3	69,9	60,1	852,0
	2008	201,3	69,1	65,0	67										

Continúa

Región	Año	ene-mar	ene	feb	mar	abr	may	jun	jul	ago	set	oct	nov	dic	ene-dic
Pasco	2007	59,0	17,2	19,3	22,5	21,9	13,0	21,0	25,6	15,2	16,5	16,8	20,6	26,8	236,3
	2008	58,6	22,4	18,1	18										
Junín	2007	398,7	117,7	140,9	140,1	124,4	63,5	148,1	122,5	141,2	140,2	136,4	120,3	121,7	1 517,0
	2008	423,2	147,9	138,2	137										
Huancavelica	2007	21,4	7,9	5,4	8,1	8,4	9,2	9,0	8,0	8,0	8,9	11,4	7,8	13,8	106,0
	2008	29,2	12,9	7,0	9										
Arequipa	2007	1 611,0	644,2	453,7	513,1	469,8	520,2	428,0	408,0	445,9	417,0	416,3	446,2	410,8	5 573,1
	2008	1 208,5	409,3	363,6	436										
Moquegua	2007	318,7	107,3	86,1	125,3	118,2	145,5	131,7	124,1	116,8	104,1	117,9	123,3	135,3	1 435,7
	2008	326,6	110,7	102,6	113										
Tacna	2007	309,1	134,5	87,9	86,7	84,6	82,0	102,1	94,0	95,1	91,8	94,9	108,2	121,9	1 183,7
	2008	356,5	125,6	127,5	103										
Ayacucho	2007	177,8	52,8	48,5	76,4	80,5	81,9	68,1	101,4	80,0	73,2	56,2	49,9	65,0	834,0
	2008	172,0	53	53,4	65										
Apurímac	2007	252,9	80,8	85,2	86,9	73,8	71,7	77,8	82,6	90,7	86,0	86,7	82,4	84,4	989,1
	2008	217,5	78,9	68,7	70										
Abancay	2007	192,6	61,3	65,8	65,6	51,6	50,5	53,9	63,0	67,2	64,6	62,6	57,1	61,1	724,3
	2008	148,8	53,0	48,5	47										
Andahuaylas	2007	60,3	19,5	19,5	21,3	22,2	21,2	23,9	19,6	23,6	21,4	24,1	25,3	23,3	264,8
	2008	68,7	25,8	20,2	23										
Cusco	2007	1 110,3	323,9	428,0	358,4	350,4	428,0	428,0	368,7	366,0	364,5	355,0	336,9	334,9	4 442,8
	2008	1 109,4	408,9	347,0	354										
Puno	2007	518,3	205,8	123,8	188,7	380,0	183,3	169,4	197,3	220,3	180,1	182,5	290,6	178,5	2 500,3
	2008	702,1	333,6	184,3	184										
San Martín	2007	476,0	154,8	166,5	154,6	159,0	163,7	170,2	190,5	185,4	163,4	177,8	175,8	170,4	2 032,2
	2008	697,7	347,9	184,5	165										
Loreto	2007	338,2	120,6	101,4	116,2	98,9	101,2	82,3	96,1	93,8	89,7	73,2	61,2	88,0	1 122,7
	2008	314,3	108,8	100,7	105										
Ucayali	2007	211,3	67,0	58,1	86,2	86,2	64,6	23,0	21,8	26,2	38,8	40,0	40,0	42,9	594,8
	2008	133,5	32,3	49,1	52										
Madre de Dios	2007	158,4	49,3	45,7	63,4	54,5	33,3	38,1	39,4	41,9	55,3	46,5	58,9	39,8	565,9
	2008	230,0	67,5	80,26	82										

p/ Preliminar

Fuente: Direcciones regionales y subregionales de agricultura

Elaboración: Ministerio de Agricultura-Dirección General de Información Agraria-Dirección de Estadística / Estadística Pecuaria

Cuadro N° 58

**VENTA DE POLLOS EN CENTROS DE ACOPIO DE LIMA METROPOLITANA Y CALLAO, SEGÚN MES**  
**Período: enero-diciembre 2007 y enero-marzo 2008p/**

Mes	Miles de Unidades			Volumen ( t )			Peso Promedio Vivo (kg/unidad)		
	2007	2007	Var.-%	2007	2008	Var.-%	2007	2008	Var.-%
ene	11 817	13 092	10,8	31 715	36 111	13,9	2,684	2,758	2,8
feb	11 411	13 149	15,2	30 453	35 219	15,7	2,669	2,678	0,4
mar	12 680	13 353	5,3	33 790	34 810	3,0	2,665	2,607	-2,2
abr	12 225			32 905			2,692		
may	12 615			33 582			2,662		
jun	12 133			32 260			2,659		
jul	12 318			34 028			2,763		
ago	12 940			36 604			2,829		
set	12 116			34 181			2,821		
oct	12 341			34 951			2,832		
nov	13 440			37 343			2,779		
dic	13 914			39 114			2,811		
<b>ene-mar</b>	<b>35 908</b>	<b>39 593</b>	<b>10,3</b>	<b>95 958</b>	<b>106 140</b>	<b>10,6</b>	<b>2,672</b>	<b>2,681</b>	<b>0,3</b>
<b>ene-dic</b>	<b>149 949</b>			<b>410 926</b>			<b>2,740</b>		

p/ Preliminar

Fuente: Centros de Acopio de Aves Vivas de Lima Metropolitana y Callao

Elaboración: Ministerio de Agricultura-Dirección General de Información Agraria-Dirección de Estadística / Estadística Pecuaria

Cuadro N° 59  
**VENTA DE GALLINAS PONEDORAS Y REPRODUCTORAS EN CENTROS DE ACOPIO DE LIMA METROPOLITANA Y CALLAO, SEGÚN MES**  
 Período: enero-diciembre 2007 y enero-marzo 2008p/  
 ( unidades )

Mes	Gallinas Ponedoras														
	TOTAL						Negras			Coloradas			Gallinas Reproductoras		
	2007	2008	Var. %	2007	2008	Var. %	2007	2008	Var. %	2007	2008	Var. %	2007	2008	Var. %
ene	273 100	303 720	11,2	72 500	92 850	28,1	200 600	210 870	5,1	207 600	247 605	19,3	207 600	247 605	19,3
feb	303 260	265 700	-12,4	75 300	78 600	4,4	227 960	187 100	-17,9	193 600	293 208	51,5	193 600	293 208	51,5
mar	292 910	300 700	2,7	76 200	97 800	28,3	216 710	202 900	-6,4	204 383	268 903	31,6	204 383	268 903	31,6
abr	278 770			69 750			209 020			215 812			215 812		
may	289 925			76 800			213 125			203 234			203 234		
jun	287 050			72 700			214 350			202 724			202 724		
jul	321 865			88 195			233 670			208 150			208 150		
ago	289 925			70 500			219 425			195 550			195 550		
set	299 900			77 700			222 200			221 000			221 000		
oct	299 000			81 700			217 300			255 100			255 100		
nov	293 680			86 400			207 280			281 775			281 775		
dic *	320 660			98 700			221 960			287 925			287 925		
<b>ene-mar</b>	<b>869 270</b>	<b>870 120</b>	<b>0,1</b>	<b>224 000</b>	<b>269 250</b>	<b>20,2</b>	<b>645 270</b>	<b>600 870</b>	<b>-6,9</b>	<b>605 583</b>	<b>809 716</b>	<b>33,7</b>	<b>605 583</b>	<b>809 716</b>	<b>33,7</b>
<b>ene-dic</b>	<b>3 550 045</b>			<b>946 445</b>			<b>2 603 600</b>			<b>2 676 853</b>			<b>2 676 853</b>		

p/ Preliminar

Fuente: Centros de Acopio de Aves Vivas de Lima Metropolitana y Callao

Elaboración: Ministerio de Agricultura-Dirección General de Información Agraria-Dirección de Estadística / Estadística Pecuaria

Cuadro N° 60

PRODUCCIÓN Y VENTA DE PRINCIPALES PRODUCTOS AGROINDUSTRIALES, POR MES  
SEGÚN ACTIVIDAD PRODUCTIVA

( t )

Productos	P R O D U C C I O N						V E N T A S						
	enero-marzo		marzo		2008p/		enero-marzo		marzo		2008p/		
	2007p/	Var. %	2007p/	Var. %	2008p/	Var. %	2007p/	Var. %	2007p/	Var. %	2008p/	Var. %	
<b>ACEITES Y GRASAS</b>													
<b>ACEITES</b>													
Vegetal	47 755	10,2	16 442	4,4	17 173	4,4	50 427	6,0	17 623	6,0	16 634	-5,6	
<b>GRASAS</b>													
Manteca	14 217	5,6	5 132	-5,9	4 829	-5,9	14 724	-2,0	5 677	-2,0	4 741	-16,5	
Margarina	3 398	13,2	1 128	13,3	1 278	13,3	4 303	4,2	1 594	4,2	1 271	-20,3	
<b>ALIMENTOS BALANCEADOS</b>													
Aves Carne	341 655	0,4	115 314	-0,1	115 171	-0,1	340 141	1,4	114 764	1,4	111 188	-3,1	
Aves Post. /Rep.	95 005	10,6	33 316	6,1	35 344	6,1	95 178	9,7	33 789	9,7	35 106	3,9	
Porcinos	18 947	-2,1	6 986	-10,4	6 260	-10,4	19 252	-1,7	7 024	-1,7	6 363	-9,4	
Vacunos	17 221	-0,7	5 782	0,7	5 823	0,7	17 151	-1,6	5 574	-1,6	5 750	3,2	
Pavos y patos	6 705	77,3	1 969	98,8	3 915	98,8	6 727	74,9	2 011	74,9	3 878	92,9	
Otros 1/	31 339	7,5	10 738	22,8	13 181	22,8	34 715	-51,3	12 281	-51,3	5 104	-58,4	
<b>AVENA</b>													
Elaborada	5 271	7,7	2 348	2,0	2 395	2,0	5 618	1,1	2 327	1,1	2 294	-1,4	
Avena y Cereales y Gramíneas	1 535	-6,5	826	-30,7	573	-30,7	1 655	-12,4	828	-12,4	540	-34,8	
<b>DERIVADOS DEL CACAO</b>													
Polvo de Cacao	151	5,3	67	-40,3	40	-40,3	142	45,1	69	45,1	43	-37,7	
Manteca de Cacao	636	26,0	261	-6,5	244	-6,5	764	8,4	237	8,4	181	-23,6	
Cocoa	1 228	9,1	238	59,2	379	59,2	1 549	-24,3	282	-24,3	483	71,3	
Torta de Cacao	414	97,6	186	7,5	200	7,5	604	8,7	179	8,7	149	-16,8	
Licor de Cacao	851	-5,5	415	-6,5	388	-6,5	831	0,0	413	0,0	410	-0,7	
Chocolates y Cobertura	72	6,9	34	-26,5	25	-26,5	90	-21,1	55	-21,1	19	-65,5	
Cacao en Grano	42	988,1	42	369,0	197	369,0	10	534	5240,0	5240,0	197	1870,0	
<b>ESPARRAGOS</b>													
Fresco	13 536	54,6	3 442	49,5	5 147	49,5	13 518	54,1	3 366	54,1	5 099	51,5	
Conserva	8 240	49,7	2 691	49,3	4 019	49,3	8 296	18,6	2 646	18,6	3 141	18,7	
Congelado	1 851	23,7	1 052	-17,0	873	-17,0	1 633	34,4	886	34,4	795	-10,3	
<b>DERIVADOS LACTEOS</b>													
Queso Tipo Suizo	2 045	-4,5	700	-0,5	697	-0,5	1 909	-1,0	641	-1,0	702	9,5	
Queso Fresco	1 047	27,1	339	41,2	478	41,2	1 065	29,2	369	29,2	475	28,9	
Queso Mantecoso	75	83	27	9,0	29	9,0	73	13,6	25	13,6	29	16,7	
Mantequilla	279	14,7	96	30,7	125	30,7	275	-5,5	93	-5,5	109	16,9	
Cremas	419	714	135	97,1	266	97,1	402	59,0	130	59,0	233	79,0	
Yogurts	18 519	24 300	7 183	31,2	9 043	25,9	18 251	34,6	6 801	34,6	8 978	32,0	
Manjar blanco	808	935	310	15,7	363	16,9	794	19,3	307	19,3	343	11,6	

Continúa

Productos	P R O D U C C I O N						V E N T A S					
	enero-marzo			marzo			enero-marzo			marzo		
	2007p/	2008p/	Var. %	2007p/	2008p/	Var. %	2007p/	2008p/	Var. %	2007p/	2008p/	Var. %
<b>EMBUTIDOS Y CARNES</b>												
Carne Ahumada	374	392	4,8	144	142	-1,3	371	374	0,8	146	131	-10,4
Chorizo	816	723	-11,4	294	246	-16,3	798	708	-11,2	286	245	-14,3
Hot Dog	3 703	4 265	15,2	1 516	1 557	2,7	3 698	4 117	11,3	1 521	1 557	2,4
Jamón	1 027	1 085	5,7	364	376	3,4	1 007	1 046	3,9	372	355	-4,5
Jamónada	2 321	2 381	2,6	934	845	-9,4	2 340	2 474	5,7	892	890	-0,3
Mortadela	394	418	6,3	144	142	-1,8	395	424	7,1	143	137	-4,1
Pasteles	23	26	10,8	8	10	14,5	24	29	20,0	8	10	28,4
Paté	97	97	0,3	38	34	-9,8	97	99	1,3	39	35	-9,8
Queso de Chancho	14	16	14,3	5	5	0,0	14	15	8,6	5	5	2,0
Chicharrón de Prensa	169	197	16,2	78	97	24,0	168	231	37,2	61	72	18,3
Salame	45	54	19,3	17	19	11,7	37	45	19,9	13	15	13,8
Hamburguesa	1 139	1 513	32,8	428	528	23,4	1 203	1 481	23,1	445	516	15,9
Otros	352	401	13,9	109	138	26,1	351	419	19,4	114	139	21,8
<b>FIDEOS</b>												
Corriente a Granel	10 106	10 774	6,6	3 634	3 776	3,9	9 519	10 396	9,2	3 256	3 360	3,2
Envasado 2/	61 900	58 687	-5,2	20 849	19 837	-4,9	60 311	56 679	-6,0	20 419	20 641	1,1
<b>MALTERIA</b>												
Malta	17 419	14 422	-17,2	5 606	6 519	16,3	15 607	14 170	-9,2	4 802	6 545	36,3
<b>TRIGO</b>												
Harina	244 758	231 596	-5,4	89 446	82 704	-7,5	243 473	233 489	-4,1	87 454	78 484	-10,3
Sémola	2 119	2 104	-0,7	787	763	-3,0	2 159	2 246	4,0	783	784	0,1
Sub - Productos	71 281	66 487	-6,7	25 752	23 875	-7,3	67 227	62 332	-7,3	24 228	23 017	-5,0
<b>LECHE</b>												
Evaporada	88 103	93 949	6,6	30 730	30 391	-1,1	79 916	86 290	8,0	30 592	29 800	-2,6
Pasteurizada	15 004	19 074	27,1	5 630	7 592	34,8	14 481	19 872	37,2	4 977	7 337	47,4
<b>ACEITE ESENCIAL DE LIMON</b>												
Aceite Esencial de Limón	175	170	-2,8	38	50	32,4	126	156	23,5	63	37	-41,5
Jugo de Limón	180	0	-100,0	71	0	-100,0	147	0	-100,0	88	0	-100,0
Cáscara Deshidratada de Limón	2 763	2 601	-5,9	750	776	3,5	2 715	2 641	-2,7	728	754	3,6
<b>ACEITE DE OLIVA</b>												
Aceite de Oliva	43	18	-58,7	31	7	-78,4	55	18	-66,9	20	7	-67,0

Conclusión

p/ Preliminar  
1/. Incluye alimentos para conejos, pavos, patos, peces, equinos, etc.

2/. Corresponde a fideos corriente envasado para sopa y tallarín.

Fuente : Direcciones Regionales Agrarias-Dirección de Información Agraria

Elaboración: Ministerio de Agricultura - Dirección General de Información Agraria - Dirección de Estadística

Cuadro N° 61

**INGRESO DE PRINCIPALES MATERIAS PRIMAS E INSUMOS A LAS PLANTAS AGROINDUSTRIALES, POR MES  
SEGUN ACTIVIDAD PRODUCTIVA p/**  
( t )

Materia Prima	INGRESO			UTILIZACION		
	enero-marzo		marzo	enero-marzo		marzo
	2007	2008	Var. %	2007	2008	Var. %
<b>ACEITES Y GRASAS</b>						
<b>Sin Elaborar :</b>						
Pepa de Algodón	2 961	5 291	78,7	1 621	2 973	83,4
Máiz Amarillo	13 361	12 410	-7,1	5 859	4 991	-14,8
<b>Elaboradas :</b>						
<b>Aceites:</b>						
Crudo de Palma	8 999	9 201	2,2	1 794	4 771	165,9
Crudo de Algodón	1 167	1 483	27,1	201	407	102,5
Crudo de Pescado	3 716	3 370	-9,3	3 167	1 100	-65,3
Crudo de Soya	63 220	59 348	-6,1	27 149	7 722	-71,6
Crudo de Girasol	2 981	3 193	7,1	-	-	-
Crudo de Palmiste	0	501	-	-	501	-
Refinado Palma	12 738	14 147	11,1	4 788	4 634	-3,2
Sebo	3 958	3 919	-1,0	-	-	-
<b>ALIMENTOS BALANCEADOS</b>						
Maíz	277 941	358 023	28,8	90 416	80 829	-10,6
Sorgo	91	317	248,9	30	25	-16,7
Sub-productos de Trigo	27 844	26 450	-5,0	9 855	9 871	0,2
Melaza	2 305	2 624	13,8	712	788	10,7
Harina de Pescado	8 645	2 494	-71,2	1 815	707	-61,0
Grasa de Pescado	7 154	8 178	14,3	2 090	2 356	12,7
<b>Soya en grano</b>	7 778	10 584	36,1	3 472	4 245	22,3
Torta de Oleaginosas	124 275	134 448	8,2	41 913	29 621	-29,3
Otros 1/	49 017	44 968	-8,3	12 401	12 128	-2,2
<b>AVENA</b>						
Avena (c/s cascara)	7 669	15 619	103,7	4 756	7 924	66,6
Cebada	34	158	364,4	7	43	510,7
Kiwicha	28	57	105,1	17	30	74,7
Quinua	177	250	41,2	53	83	57,5
Cococa	6	0	-100,0	4	0	-100,0
<b>Leche en Polvo</b>						
Harina de Trigo y Otros	32	21	-35,4	15	7	-54,7
Azúcar	19	24	24,5	5	8	68,0
Maca, Harina	116	180	55,3	64	52	-18,0
Soya Entera	5	11	122,4	2	2	16,0
	60	60	0,2	19	19	1,8

Continúa



Materia Prima	INGRESO						UTILIZACION					
	enero-marzo			marzo			enero-marzo			marzo		
	2007	2008	Var. %	2007	2008	Var. %	2007	2008	Var. %	2007	2008	Var. %
<b>DERIVADOS DEL CACAO</b>												
Sin Elaborar	4 008	5 543	38,3	1 848	2 234	20,9	3 456	4 532	31,1	1 624	1 851	14,0
Grano de Cacao	-	-	-	-	0	-100,0	6	224	3633,3	3	7	133,3
Elaboradas	10	218	2163,8	8	0	-100,0	342	110	-67,8	175	81	-53,7
Licor de Cacao	316	690	118,4	175	181	3,4	20	214	970,0	7	122	1642,9
Torta de Cacao	17	219	1188,2	16	102	537,5	0	9	-	0	2	-
Cocoa	0	12	-	0	4	-	0	0	-	0	0	-
Cacao en Polvo	0	0	-	0	0	-	0	0	-	0	0	-
<b>EMBUT. Y CARNES PREPARADAS</b>												
Carne Industrial	1 013	1 069	5,5	379	381	0,6	1 061	946	-10,8	410	359	-12,3
Carne de Cerdo	3 994	4 267	6,8	1 404	1 448	3,1	3 981	4 210	5,7	1 413	1 447	2,4
Carne de Aves	1 780	2 126	19,4	733	710	-3,2	1 728	2 128	23,1	686	718	4,7
Maizena 2/	527	567	7,6	197	186	-5,8	509	547	7,6	192	182	-5,1
Sal	143	145	1,1	49	53	7,3	148	150	1,0	55	55	-0,2
Otros	369	391	6,0	138	135	-1,7	374	513	37,3	141	170	21,0
<b>MALTERIA</b>												
Cebada	18 389	22 380	21,7	0	8 165	-	20 226	20 613	1,9	6 953	6 913	-0,6
<b>FIDEOS</b>												
Harina de Trigo	75 367	65 632	-12,9	25 850	19 810	-23,4	75 488	64 491	-14,6	25 556	20 126	-21,2
<b>TRIGO</b>												
Trigo	404 390	502 161	24,2	146 258	117 752	-19,5	323 110	297 669	-7,9	115 956	106 434	-8,2
<b>ESPARRAGOS</b>												
Natural	33 468	52 600	57,2	10 583	15 841	49,7	33 474	52 039	55,5	10 494	15 558	48,3
<b>LECHE</b>												
Fresca	203 595	169 075	-17,0	71 534	21 451	-70,0	197 541	169 887	-14,0	60 093	21 567	-64,1
Grasa Anhidra	265	93	-64,8	38	20	-47,8	268	107	-60,0	63	18	-71,8
En Polvo Descremada	393	837	112,9	89	38	-57,1	532	611	14,7	132	46	-65,4
En Polvo Entera	641	514	-19,9	101	3	-96,6	494	398	-19,6	286	4	-98,6
<b>ACEITE ESENCIAL DE LIMON</b>												
Limon Sútil	36 998	34 301	-7,3	8 371	9 585	14,5	25 669	25 199	-1,8	6 571	7 610	15,8
<b>ACEITE DE OLIVO</b>												
<b>ACEITUNA</b>												
<b>ACEITE DE OLIVA VIRGEN</b>												
1/ Preliminar	241	15	-93,8	219	7	-96,8	241	17	-93,0	220	7	-96,8
2/ Incluye harina de soya	9	16	88,4	3	6	103,3	15	31	104,6	2	9	350,0

p/ Preliminar

1/ Incluye Coronta, Alfalfa, Pancamel, etc

2/ Incluye harina de soya

Fuente: Direcciones Regionales Agrarias-Dirección de Inf

Elaboración: Ministerio de Agricultura - Dirección General de Información Agraria - Dirección de Estadística

Cuadro N° 62

## PRODUCCIÓN DE AZÚCAR POR MES, SEGÚN REGIÓN

Periodo: 2001-2008

(t)

Región	Año	ene-mar	ene	feb	mar	abr	may	jun	jul	ago	set	oct	nov	dic	ene-dic
NACIONAL	2001	165 619	55 349	61 054	49 216	45 774	42 578	54 236	65 159	78 297	74 757	80 746	73 128	79 640	759 935
	2002	200 253	73 028	63 258	63 967	54 276	55 725	71 441	75 376	86 043	83 771	85 824	81 280	83 598	877 588
	2003	217 464	75 813	64 683	76 968	61 902	81 902	84 496	83 951	82 153	83 951	91 208	85 971	90 794	958 808
	2004	187 084	70 763	54 919	61 403	49 136	64 469	59 345	59 936	59 240	61 347	66 519	72 835	67 688	747 571
	2005	148 860	51 942	51 160	45 759	42 379	43 567	50 406	63 516	63 516	62 804	62 804	74 486	77 813	694 599
	2006 <sup>p/</sup>	181 762	58 575	70 180	53 007	31 108	61 157	52 504	69 524	74 680	74 680	88 770	82 908	88 613	805 133
	2007 <sup>p/</sup>	190 381	72 001	62 151	56 229	34 672	59 150	80 795	84 949	89 144	85 678	101 520	88 177	95 596	910 062
	2008 <sup>p/</sup>	218 793	85 648	66 980	66 165										
Lambayeque	2001	26 316	12 445	11 615	2 256	8 085	8 894	14 650	15 968	23 341	21 471	25 105	23 266	23 475	190 570
	2002	48 976	14 651	14 479	14 479	10 961	2 513	15 807	23 928	25 913	23 327	24 624	24 624	24 563	226 344
	2003	57 323	20 320	16 587	20 417	12 347	23 619	24 374	22 479	22 479	20 612	23 749	24 301	23 469	256 024
	2004	39 840	12 327	12 952	14 561	10 652	14 838	12 058	13 239	13 239	11 843	16 303	17 089	14 878	165 087
	2005	20 766	7 383	6 802	6 581	6 630	5 387	6 537	13 761	14 095	13 518	14 147	18 044	18 044	130 930
	2006 <sup>p/</sup>	34 145	15 560	10 838	7 748	4 941	8 868	11 094	14 860	14 860	14 724	22 887	23 035	20 733	174 989
	2007 <sup>p/</sup>	32 538	13 849	11 652	7 037	6 909	12 508	20 775	21 149	21 149	24 342	26 159	19 370	25 288	210 281
	2008 <sup>p/</sup>	56 041	22 655	16 287	17 089										
La Libertad	2001	75 054	21 064	28 806	25 184	20 801	21 117	20 203	28 597	32 415	32 429	32 959	32 250	33 909	329 734
	2002	90 583	31 439	29 139	30 005	30 331	31 932	33 345	38 829	35 112	37 629	38 103	32 166	35 703	393 832
	2003	91 558	31 818	26 106	33 634	31 108	35 669	35 810	37 052	36 475	36 675	42 253	39 352	44 094	429 047
	2004	82 310	35 273	20 696	26 341	17 917	24 983	23 407	22 513	20 456	25 865	27 520	30 584	29 736	305 291
	2005	70 281	23 739	22 755	23 787	17 364	18 456	24 534	30 857	28 914	27 507	32 753	36 999	41 240	328 905
	2006 <sup>p/</sup>	85 748	26 663	36 489	22 596	9 163	30 809	24 356	30 866	32 337	38 512	45 164	37 314	43 831	378 100
	2007 <sup>p/</sup>	105 068	39 270	33 494	32 305	8 728	21 994	38 832	39 785	43 290	38 449	48 714	45 585	45 079	435 524
	2008 <sup>p/</sup>	103 018	42 789	30 287	29 942										
Ancash	2001	17 881	5 927	5 740	6 214	4 448	5 856	5 694	5 151	6 339	6 649	5 815	3 869	6 340	68 043
	2002	19 649	7 428	6 183	6 038	5 199	6 645	6 767	6 003	7 538	7 007	5 111	6 831	6 182	76 931
	2003	19 214	6 149	6 404	6 006	4 784	6 207	6 455	6 386	6 915	6 887	7 128	5 992	7 051	77 017
	2004	19 668	7 865	6 404	5 399	4 360	7 520	6 688	7 120	6 257	6 277	4 967	6 877	5 430	75 165
	2005	13 043	3 929	5 566	3 548	4 163	2 770	4 719	5 162	5 744	5 657	5 689	4 646	0	51 593
	2006 <sup>p/</sup>	13 169	1 216	5 350	6 603	4 287	5 490	2 982	5 374	5 986	4 926	5 539	5 937	6 553	60 241
	2007 <sup>p/</sup>	9 752	4 229	4 655	868	4 348	6 676	5 636	6 243	5 374	5 986	6 777	6 195	4 876	61 885
	2008 <sup>p/</sup>	14 710	5 565	5 784	3 361										
Lima	2001	44 062	15 006	14 110	14 945	11 864	5 881	12 986	15 444	16 201	14 209	15 858	12 493	14 667	163 664
	2002	37 497	13 106	12 202	12 190	6 763	13 636	14 447	15 572	16 314	15 031	15 676	16 653	15 945	167 535
	2003	46 444	16 683	14 452	15 308	12 712	13 615	16 765	15 152	16 196	15 309	16 873	15 117	15 204	183 387
	2004	44 233	14 716	14 867	14 650	15 515	16 288	16 429	16 443	17 275	16 462	16 829	17 380	16 905	193 759
	2005	43 009	16 230	15 637	11 142	13 571	16 419	14 616	13 736	13 095	15 471	15 654	17 624	17 624	177 170
	2006 <sup>p/</sup>	46 221	14 163	16 680	15 378	11 954	15 990	14 072	17 574	15 588	14 677	14 378	16 071	17 148	183 674
	2007 <sup>p/</sup>	41 030	14 106	11 800	15 124	13 833	16 998	14 503	16 763	17 822	16 314	18 644	15 927	19 255	191 089
	2008 <sup>p/</sup>	42 645	13 529	13 797	15 319										
Arequipa	2001	2 305	906	783	616	576	829	703	0	0	0	1 009	1 250	1 250	7 923
	2002	3 547	1 210	1 082	1 255	1 023	1 000	1 075	944	1 166	777	1 202	1 006	1 205	12 945
	2003	2 925	842	1 079	1 004	950	1 075	1 093	1 084	1 614	1 201	1 205	1 209	1 333	13 333
	2004	1 033	582	0	451	691	840	763	621	905	900	900	906	710	8 269
	2005	1 760	660	400	700	650	535	0	0	0	650	678	822	904	6 000
	2006 <sup>p/</sup>	2 479	973	824	683	762	0	0	850	1 067	1 268	802	562	349	8 129
	2007 <sup>p/</sup>	1 993	548	550	895	854	974	1 050	1 010	974	1 004	1 225	1 100	1 099	11 283
	2008 <sup>p/</sup>	2 379	1 110	825	444										

p/ Información Preliminar

Fuente: Empresas azucareras

Elaboración: Ministerio de Agricultura - Dirección General de Información Agraria - Dirección de Estadística



**Comercialización**



**Comercialización**

Cuadro	Descripción	Pág.
<b>Precios</b>		
63	Precio promedio pagado al productor (en chacra) de principales productos agrícolas y pecuarios (nuevos soles/kg). Marzo 2007/2008	117
64	Precio promedio pagado al productor (en chacra) de principales productos agrícolas y pecuarios (soles constantes dic 2001/kg). Marzo 2007/2008	119
65	Precio promedio pagado al productor (en chacra) de principales productos agrícolas, según departamento. Diciembre 2007/2008 (nuevos soles/kg)	121
66	Lima Metropolitana: Precio promedio al por mayor por mes, según principales productos agrícolas (S/. x kg). Periodo: Enero-Diciembre 2007/2008	125
67	Lima Metropolitana: Precio promedio en camal de principales productos pecuarios, según mes. 2007/2008	126
68	Precio promedio mensual al por mayor de los principales productos agroalimenticios en Lima Metropolitana y otras ciudades del país. Marzo 2008 (S/. x U.M.)	127
69	Lima Metropolitana: Precio promedio al consumidor por mes, según principales productos alimenticios que intervienen en el cálculo del índice de precios. (nuevos soles/kg). Enero-Diciembre 2007/2008	131
70	Lima Metropolitana: Precio promedio al consumidor por mes, según principales productos alimenticios que intervienen en el cálculo del índice de precios. (soles constantes dic 2001/kg). Enero-Diciembre 2007/2008	133
71	Precios promedio mensual al consumidor de principales productos agroalimenticios en Lima Metropolitana y otras ciudades del país. Marzo 2008 (S/. x U.M.)	135
<b>Abastecimiento</b>		
72	Lima Metropolitana: Ingreso mensual de principales productos agrícolas al Mercado mayorista N° 1. Enero-Diciembre 2007 Marzo 2008 (t)	139
73	Lima Metropolitana: Ingreso mensual de principales productos agrícolas al Mercado mayorista N° 1. Enero-Diciembre 2007 Marzo 2008 (t)	140
74	Lima Metropolitana: Ingreso mensual de principales productos agrícolas al Mercado mayorista N° 1. Enero-Diciembre 2007 Marzo 2008 (t)	141
75	Lima Metropolitana: Ingreso mensual de principales productos agrícolas al Mercado mayorista N° 1. Enero-Diciembre 2007 Marzo 2008 (t)	142
76	Lima Metropolitana: Ingreso de papa al Mercado mayorista N° 1 por mes, según lugar de procedencia. Enero-Diciembre 2007 Marzo 2008 (t)	144
77	Ingreso, salida y stock de carne de vacuno, ovino, pollo y menudencia de vacuno importadas. Enero-Diciembre 2007 Marzo 2008 (t)	146

Cuadro N° 63

**PRECIO PROMEDIO PAGADO AL PRODUCTOR (EN CHACRA) POR MES,  
SEGÚN PRINCIPALES PRODUCTOS AGRÍCOLAS Y PECUARIOS  
(\$/ por kg)**

Productos	Año	ene	feb	mar	abr	may	jun	jul	ago	set	oct	nov	dic
<b>AGRICOLA</b>													
Arroz cáscara	2007	0,683	0,673	0,746	0,770	0,786	0,846	0,828	0,791	0,781	0,816	0,879	1,094
	2008	1,068	0,922	1,032									
Maíz amiláceo	2007	1,023	1,174	1,092	1,402	1,300	1,192	1,063	1,024	1,011	1,345	1,145	1,177
	2008	1,261	1,223	1,569									
Trigo	2007	0,000	0,845	0,854	0,800	0,852	0,782	0,789	0,785	0,822	1,022	1,108	1,264
	2008	0,000	0,942	0,931									
Frijol grano seco <sup>1/</sup>	2007	1,959	1,899	1,878	1,658	1,673	1,786	1,999	2,336	2,269	2,259	2,378	2,376
	2008	2,315	2,422	2,366									
Camote	2007	0,291	0,250	0,212	0,233	0,348	0,341	0,409	0,614	0,654	0,923	0,782	0,513
	2008	0,616	0,545	0,509									
Papa	2007	0,413	0,403	0,446	0,470	0,471	0,492	0,494	0,450	0,402	0,385	0,422	0,481
	2008	0,452	0,441	0,497									
Yuca	2007	0,286	0,285	0,312	0,333	0,333	0,356	0,340	0,343	0,336	0,352	0,354	0,371
	2008	0,359	0,357	0,436									
Algodón rama	2007	2,766	2,741	2,731	2,724	2,666	2,547	2,257	1,535	2,072	1,506	2,093	2,527
	2008	2,885	2,975	2,898									
Espárrago	2007	3,296	2,688	2,298	2,494	2,280	4,382	4,464	3,468	3,133	2,992	2,969	2,968
	2008	1,987	1,948	1,898									
Maíz amarillo duro	2007	0,572	0,566	0,651	0,679	0,682	0,673	0,614	0,652	0,729	0,711	0,720	0,701
	2008	0,690	0,653	0,710									
Marigold	2007	0,000	0,000	0,000	0,170	0,160	0,160	0,189	0,201	0,192	0,182	0,170	0,209
	2008	0,300	0,300	0,000									
Café	2007	3,712	4,000	4,315	4,530	4,626	4,906	5,056	5,166	5,539	6,234	4,088	4,185
	2008	4,043	4,690	4,612									
Soya	2007	1,523	1,125	1,316	1,343	1,450	1,297	1,505	1,450	1,630	1,626	1,206	1,178
	2008	1,471	1,507	1,605	2,118	1,688	1,544	1,648	1,124	0,837	0,946	0,746	0,919
Ajo	2007	1,349	1,056	1,522	0,387	0,517	0,738	0,738	0,762	0,779	0,697	0,540	0,216
	2008	1,167	1,487	1,517									
Cebolla	2007	0,272	0,264	0,285	0,387	0,517	0,738	0,738	0,762	0,779	0,697	0,540	0,216
	2008	0,280	0,368	0,435									
Maíz choclo	2007	0,490	0,518	0,551	0,555	0,599	0,568	0,598	0,652	0,656	0,560	0,490	0,534
	2008	0,787	0,519	0,553									
Tomate	2007	0,780	0,733	0,664	0,643	0,612	0,658	0,701	0,742	0,883	0,764	0,807	0,677
	2008	0,629	0,683	0,693									

Continúa

Conclusión

Productos	Año	ene	feb	mar	abr	may	jun	jul	ago	set	oct	nov	dic
Arveja grano verde	2007	0,994	0,761	0,785	0,876	0,938	0,798	0,787	0,857	0,876	0,847	0,885	1,000
	2008	1,036	1,178	1,051	0,438	0,494	0,597	0,633	0,553	0,647	0,620	0,533	0,508
Haba grano verde	2007	0,582	0,465	0,477	0,408	0,381	0,394	0,449	0,560	0,493	0,625	0,604	0,482
	2008	0,596	0,583	0,641	0,408	0,381	0,394	0,449	0,560	0,493	0,625	0,604	0,482
Limón	2007	0,319	0,319	0,400	0,408	0,381	0,394	0,449	0,560	0,493	0,625	0,604	0,482
	2008	0,376	0,412	0,388	0,408	0,381	0,394	0,449	0,560	0,493	0,625	0,604	0,482
Mandarina	2007	0,631	0,767	0,700	0,618	0,632	0,710	0,733	0,657	0,679	1,050	1,197	1,301
	2008	0,802	0,708	0,931	0,618	0,632	0,710	0,733	0,657	0,679	1,050	1,197	1,301
Manzana	2007	0,650	0,625	0,624	0,611	0,577	0,599	0,632	0,725	0,766	0,845	0,958	0,999
	2008	0,810	0,622	0,765	0,611	0,577	0,599	0,632	0,725	0,766	0,845	0,958	0,999
Naranja	2007	0,275	0,283	0,289	0,304	0,330	0,396	0,584	0,485	0,537	0,541	0,430	0,381
	2008	0,319	0,399	0,430	0,304	0,330	0,396	0,584	0,485	0,537	0,541	0,430	0,381
Papaya	2007	0,238	0,244	0,277	0,270	0,290	0,284	0,285	0,301	0,304	0,288	0,281	0,298
	2008	0,269	0,303	0,387	0,270	0,290	0,284	0,285	0,301	0,304	0,288	0,281	0,298
Palta	2007	0,816	1,048	1,075	1,272	1,255	1,203	1,366	1,386	1,245	1,323	0,817	0,749
	2008	0,918	1,157	1,363	1,272	1,255	1,203	1,366	1,386	1,245	1,323	0,817	0,749
Piña	2007	0,315	0,366	0,431	0,410	0,413	0,426	0,342	0,344	0,353	0,360	0,381	0,411
	2008	0,356	0,423	0,570	0,410	0,413	0,426	0,342	0,344	0,353	0,360	0,381	0,411
Plátano	2007	0,317	0,326	0,327	0,332	0,353	0,357	0,368	0,364	0,371	0,391	0,343	0,341
	2008	0,354	0,347	0,365	0,332	0,353	0,357	0,368	0,364	0,371	0,391	0,343	0,341
<b>PECUARIO</b>													
Carne de ave 2/	2007	2,750	3,200	3,170	2,640	3,600	3,740	3,580	2,960	3,700	3,510	3,023	3,370
	2008	2,900	3,730	4,230	2,640	3,600	3,740	3,580	2,960	3,700	3,510	3,023	3,370
Carne de ovino	2007	3,505	3,511	3,384	3,444	3,398	3,431	3,530	3,554	3,494	3,534	3,538	3,578
	2008	3,626	3,649	3,634	3,444	3,398	3,431	3,530	3,554	3,494	3,534	3,538	3,578
Carne de porcino	2007	3,404	3,414	3,469	3,493	3,468	3,471	3,503	3,491	3,517	3,551	3,553	3,574
	2008	3,633	3,670	3,685	3,493	3,468	3,471	3,503	3,491	3,517	3,551	3,553	3,574
Carne de vacuno	2007	3,473	3,489	3,458	3,469	3,438	3,448	3,493	3,554	3,552	3,555	3,557	3,575
	2008	3,659	3,682	3,680	3,469	3,438	3,448	3,493	3,554	3,552	3,555	3,557	3,575
Huevos 2/	2007	2,000	2,400	2,700	2,800	2,800	3,300	3,000	3,300	3,300	3,150	2,700	2,550
	2008	2,400	3,200	3,800	2,800	2,800	3,300	3,000	3,300	3,300	3,150	2,700	2,550
Leche 3/	2007	0,912	0,915	0,920	0,927	0,926	0,928	0,933	0,938	0,941	0,941	0,954	0,956
	2008	0,971	0,978	0,992	0,927	0,926	0,928	0,933	0,938	0,941	0,941	0,954	0,956

1/ Precio promedio de todas las variedades

2/ en granja

3/ en establo

Fuente: Direcciones Regionales de Agricultura - Dirección de Información Agraria

Elaboración: Ministerio de Agricultura - Dirección General de Información Agraria - Dirección de Estadística

Cuadro N° 64

**PRECIO PROMEDIO PAGADO AL PRODUCTOR (EN CHACRA) POR MES,  
SEGÚN PRINCIPALES PRODUCTOS AGRÍCOLAS Y PECUARIOS**  
(soles constantes dic 2001/kg)

Productos	Año	ene	feb	mar	abr	may	jun	jul	ago	set	oct	nov	dic
Arroz cáscara	2007	0,618	0,607	0,671	0,691	0,702	0,752	0,733	0,699	0,686	0,715	0,769	0,953
	2008	0,928	0,794	0,879									
Maíz amiláceo	2007	0,925	1,059	0,982	1,259	1,162	1,059	0,941	0,905	0,888	1,178	1,002	1,025
	2008	1,096	1,053	1,337									
Trigo	2007	0,000	0,762	0,768	0,718	0,761	0,696	0,698	0,694	0,722	0,895	0,970	1,101
	2008	0,000	0,811	0,793									
Frijol grano seco <sup>1/</sup>	2007	1,773	1,714	1,689	1,488	1,494	1,588	1,769	2,064	1,993	1,978	2,080	2,069
	2008	2,012	2,085	2,016									
Carnote	2007	0,263	0,226	0,191	0,209	0,311	0,303	0,362	0,543	0,574	0,808	0,684	0,447
	2008	0,535	0,469	0,434									
Papa	2007	0,374	0,364	0,401	0,422	0,421	0,437	0,437	0,398	0,353	0,337	0,369	0,419
	2008	0,393	0,379	0,423									
Yuca	2007	0,259	0,258	0,281	0,299	0,297	0,316	0,301	0,303	0,295	0,308	0,310	0,323
	2008	0,312	0,308	0,372									
Algodón rama	2007	2,503	2,474	2,456	2,446	2,381	2,265	1,998	1,356	1,820	1,319	1,830	2,200
	2008	2,507	2,562	2,470									
Espárrago	2007	2,982	2,426	2,066	2,239	2,036	3,896	3,950	3,065	2,752	2,620	2,597	2,584
	2008	1,735	1,677	1,617									
Maíz amarillo duro	2007	0,518	0,511	0,586	0,610	0,610	0,599	0,543	0,576	0,640	0,623	0,630	0,610
	2008	0,599	0,562	0,605									
Marigold	2007	0,000	0,000	0,000	0,153	0,143	0,142	0,167	0,178	0,169	0,159	0,149	0,182
	2008	0,261	0,258	0,000									
Caté	2007	3,359	3,610	3,881	4,066	4,132	4,363	4,474	4,566	4,865	5,459	3,575	3,643
	2008	3,512	4,038	3,930									
Soya	2007	1,378	1,015	1,183	1,206	1,295	1,154	1,332	1,282	1,432	1,424	1,055	1,025
	2008	1,278	1,297	1,368									
Ajo	2007	1,221	0,953	1,369	1,902	1,508	1,373	1,459	0,993	0,735	0,828	0,653	0,800
	2008	1,014	1,281	1,292									
Cebolla	2007	0,246	0,239	0,257	0,348	0,462	0,657	0,653	0,674	0,684	0,610	0,472	0,188
	2008	0,243	0,317	0,370									
Maíz choco	2007	0,444	0,468	0,495	0,498	0,535	0,505	0,529	0,576	0,576	0,490	0,428	0,465
	2008	0,684	0,446	0,471									
Tomate	2007	0,705	0,662	0,597	0,577	0,547	0,585	0,620	0,655	0,776	0,669	0,706	0,590
	2008	0,546	0,588	0,761									

Continúa

Conclusion	Año	ene	feb	mar	abr	may	jun	jul	ago	set	oct	nov	dic
Arveja grano verde	2007	0,899	0,686	0,706	0,786	0,838	0,710	0,696	0,757	0,770	0,741	0,774	0,870
	2008	0,900	1,014	0,896									
Haba grano verde	2007	0,526	0,420	0,429	0,393	0,441	0,531	0,560	0,488	0,569	0,543	0,466	0,443
	2008	0,518	0,502	0,546									
Limón	2007	0,289	0,287	0,360	0,367	0,341	0,350	0,397	0,495	0,433	0,547	0,528	0,420
	2008	0,327	0,355	0,330									
Mandarina	2007	0,571	0,692	0,629	0,555	0,564	0,631	0,649	0,580	0,597	0,919	1,047	1,133
	2008	0,697	0,609	0,794									
Manzana	2007	0,588	0,564	0,561	0,548	0,516	0,533	0,559	0,641	0,673	0,740	0,838	0,870
	2008	0,704	0,536	0,652									
Naranja	2007	0,249	0,255	0,260	0,273	0,295	0,352	0,517	0,428	0,471	0,474	0,376	0,332
	2008	0,277	0,344	0,367									
Papaya	2007	0,215	0,221	0,249	0,242	0,259	0,252	0,252	0,266	0,267	0,253	0,245	0,260
	2008	0,234	0,261	0,330									
Paila	2007	0,738	0,946	0,967	1,142	1,121	1,070	1,209	1,225	1,094	1,159	0,715	0,653
	2008	0,797	0,996	1,162									
Piña	2007	0,285	0,330	0,388	0,368	0,369	0,378	0,303	0,304	0,310	0,316	0,333	0,358
	2008	0,310	0,364	0,485									
Plátano	2007	0,287	0,295	0,294	0,298	0,316	0,318	0,326	0,322	0,326	0,343	0,300	0,297
	2008	0,307	0,299	0,311									
<b>PECUARIO</b>													
Carne de ave 2/	2007	2,488	2,888	2,851	2,370	3,216	3,325	3,168	2,616	3,250	3,073	2,644	2,934
	2008	2,519	3,211	3,604									
Carne de ovino	2007	3,171	3,168	3,043	3,092	3,035	3,050	3,124	3,141	3,069	3,095	3,094	3,115
	2008	3,150	3,142	3,096									
Carne de porcino	2007	3,080	3,081	3,120	3,136	3,098	3,086	3,100	3,085	3,089	3,110	3,108	3,112
	2008	3,156	3,160	3,140									
Carne de vacuno	2007	3,143	3,149	3,110	3,115	3,072	3,066	3,091	3,141	3,120	3,113	3,111	3,113
	2008	3,179	3,170	3,136									
Huevos 2/	2007	1,810	2,166	2,428	2,514	2,501	2,934	2,655	2,916	2,899	2,758	2,362	2,220
	2008	2,085	2,755	3,238									
Leche 3/	2007	0,825	0,826	0,828	0,832	0,827	0,825	0,826	0,829	0,827	0,824	0,834	0,832
	2008	0,844	0,842	0,845									

1/ Precio promedio de todas las variedades

2/ en granja

3/ en establo

Fuente: Direcciones Regionales de Agricultura - Dirección de Información Agraria

Elaboración: Ministerio de Agricultura - Dirección General de Información Agraria - Dirección de Estadística



Cuadro N° 65

## PRECIO PROMEDIO PAGADO AL PRODUCTOR (EN CHACRA) DE PRINCIPALES PRODUCTOS AGRÍCOLAS, SEGÚN REGIÓN

Mes: marzo 2007<sup>pl</sup> - 2008<sup>pl</sup>  
(nuevos S/. por kg)

Región	Año	Arroz cáscara	Maíz amiláceo	Trigo	Frijol gr.seco	Camote	Papa	Yuca	Algodón rama	Espárrago	Maíz a. duro	Marigold	Soya	Café
<b>PROMEDIO NACIONAL</b>	2007	0,75	1,09	0,85	1,88	0,21	0,45	0,31	2,73	2,30	0,65	--	1,32	4,32
	2008	1,03	1,57	0,93	2,37	0,51	0,50	0,44	2,90	1,90	0,71	--	1,61	4,61
Tumbes	2007	--	--	--	--	0,37	--	0,42	--	--	0,60	--	--	--
	2008	--	--	--	--	--	--	--	--	--	0,78	--	--	--
Piura	2007	--	--	--	--	0,28	0,39	0,67	--	--	0,79	--	--	--
	2008	0,70	--	--	--	0,40	0,40	0,62	--	--	0,73	--	--	--
Lambayeque	2007	--	0,82	--	2,15	0,15	0,41	0,49	2,35	--	0,73	--	--	3,20
	2008	1,10	1,38	--	2,25	0,38	0,60	0,72	--	--	0,79	--	--	3,80
La Libertad	2007	0,98	1,10	--	2,00	0,34	0,41	0,33	--	1,99	0,71	--	--	2,83
	2008	1,33	1,08	--	1,57	0,68	0,54	0,73	--	1,75	0,77	--	--	3,44
Cajamarca	2007	0,71	1,20	0,86	1,49	0,33	0,42	0,49	0,80	--	0,58	--	1,56	4,71
	2008	1,02	1,35	0,93	1,67	0,46	0,42	0,53	--	--	0,61	--	1,53	5,20
Cajamarca	2007	--	0,91	1,00	1,09	0,40	0,42	0,60	--	--	0,76	--	--	--
	2008	--	1,37	1,00	1,55	0,45	0,44	0,77	--	--	0,75	--	--	--
Chota	2007	0,74	1,41	0,79	1,67	0,32	0,33	0,53	--	--	0,45	--	--	3,00
	2008	0,84	1,37	0,92	1,73	0,46	0,42	0,56	--	--	0,53	--	--	--
Jaén	2007	0,71	0,94	--	1,68	--	0,38	0,45	0,80	--	0,55	--	1,56	4,71
	2008	1,03	1,10	--	1,78	--	0,40	0,47	--	--	0,65	--	1,53	5,20
Amazonas	2007	0,66	0,83	--	1,31	0,50	0,23	0,33	--	--	0,46	--	0,97	4,99
	2008	1,00	0,85	--	1,46	0,41	0,37	0,44	--	--	0,59	--	1,19	5,73
Ancash	2007	0,99	1,27	--	2,01	0,20	0,49	0,49	2,70	1,55	0,74	--	--	--
	2008	1,25	1,74	--	2,29	0,95	0,65	0,80	2,90	1,56	0,77	--	--	--
Lima	2007	--	--	--	2,63	0,22	0,50	0,60	2,66	2,31	0,70	--	--	--
	2008	--	1,00	--	2,92	0,54	0,59	0,54	2,79	2,50	0,77	--	--	--
Ica	2007	--	--	--	2,80	0,15	0,70	0,80	2,77	2,85	0,75	--	--	--
	2008	--	--	--	3,80	0,35	0,70	--	2,91	2,02	0,81	--	--	--
Huanuco	2007	0,53	--	--	2,15	0,24	0,40	0,29	--	--	0,47	--	--	4,26
	2008	0,93	--	--	3,34	0,34	0,48	0,41	--	--	0,86	--	--	4,58

Continúa

Región	Año	Arroz cáscara	Maíz amiláceo	Trigo	Frijol gr. seco	Camote	Papa	Yuca	Algodón rama	Espárrago	Maíz a. duro	MariGold	Soya	Café
Pasco	2007	0,43	--	--	1,50	--	0,32	0,40	--	--	0,54	--	--	4,14
	2008	0,58	--	--	1,50	--	0,41	0,51	--	--	0,60	--	--	5,50
Junín	2007	0,87	--	--	1,71	--	0,40	0,23	--	--	0,49	--	1,75	4,47
	2008	0,93	--	--	1,95	--	0,34	0,79	--	--	0,63	--	--	4,68
Huancaavelica	2007	--	1,21	--	--	--	0,52	--	--	--	0,73	--	--	--
	2008	--	1,46	--	2,00	--	0,49	--	--	--	0,80	--	--	--
Arequipa	2007	0,75	1,02	--	2,17	0,51	0,50	--	2,60	--	0,51	--	--	--
	2008	1,09	1,30	--	2,37	1,07	0,61	2,00	--	--	1,00	--	--	--
Moquegua	2007	--	1,20	0,93	2,80	--	0,54	--	--	--	0,60	--	--	--
	2008	--	1,38	0,97	3,60	1,20	0,67	--	--	--	0,70	--	--	--
Tacna	2007	--	1,01	--	--	0,70	0,77	--	--	--	0,90	--	--	--
	2008	--	7,68	--	--	--	0,93	--	--	--	--	--	--	--
Ayacucho	2007	0,76	1,02	0,55	1,48	0,30	0,43	0,40	--	--	0,55	--	--	4,54
	2008	1,30	1,13	--	1,91	0,55	0,44	0,39	--	--	0,71	--	--	4,90
Apurímac	2007	--	0,75	--	1,21	0,41	0,38	--	--	--	0,50	--	--	--
	2008	--	--	--	2,05	0,64	0,34	0,80	--	--	--	--	--	--
Abancay	2007	--	0,75	--	1,21	--	0,38	--	--	--	0,50	--	--	--
	2008	--	--	--	1,84	0,75	0,33	0,80	--	--	--	--	--	--
Andahuaylas	2007	--	--	--	--	0,41	0,38	--	--	--	--	--	--	--
	2008	--	--	--	2,11	0,30	0,35	--	--	--	--	--	--	--
Cusco	2007	0,99	1,20	--	1,42	--	0,45	0,74	--	--	0,81	--	1,70	4,31
	2008	1,81	1,60	--	1,11	--	0,51	1,25	--	--	1,11	--	2,00	4,69
Puno	2007	--	1,05	0,80	1,22	--	0,60	0,83	--	--	0,91	--	--	6,50
	2008	1,30	1,28	--	1,23	0,61	0,61	0,83	--	--	0,99	--	--	5,83
San Martín	2007	0,61	--	--	3,02	--	--	0,25	--	--	0,47	--	0,90	3,72
	2008	0,83	--	--	2,70	--	--	0,26	--	--	0,47	--	1,28	4,11
Loreto	2007	0,42	--	--	--	--	--	0,24	--	--	0,42	--	--	--
	2008	0,52	--	--	--	--	--	0,26	--	--	0,49	--	--	--
Ucayali	2007	0,57	--	--	--	0,28	--	0,13	--	--	0,57	--	--	3,81
	2008	0,73	--	--	--	0,30	--	0,16	0,80	--	0,55	--	--	3,66
Madre de Dios	2007	0,82	--	--	--	0,48	--	0,45	--	--	0,64	--	--	2,19
	2008	1,13	--	--	--	0,47	--	0,51	--	--	0,91	--	--	2,00

p/ Preliminar

Fuente: Direcciones Regionales de Agricultura - Dirección de Información Agraria

Elaboración: Ministerio de Agricultura - Dirección General de Información Agraria - Dirección de Estadística

Cuadro N° 65

**PRECIO PROMEDIO PAGADO AL PRODUCTOR (EN CHACRA) DE PRINCIPALES PRODUCTOS AGRÍCOLAS, SEGÚN REGIÓN**  
**Mes: marzo 2007p/ - 2008p/**  
**(nuevos S/. por kg)**

Región	Año	Ajo	Cebolla	Maíz Choclo	Tomate	Arveja gr. verde	Haba gr. verde	Limón	Mandarina	Manzana	Naranja	Papaya	Palta	Piña	Plátano
<b>PROMEDIO NACIONAL</b>	2007	1,52	0,29	0,55	0,66	0,79	0,48	0,40	0,70	0,62	0,29	0,28	1,07	0,43	0,33
	2008	1,52	0,43	0,55	0,89	1,05	0,64	0,39	0,93	0,77	0,43	0,39	1,36	0,57	0,37
Tumbes	2007	--	--	0,60	--	--	--	0,84	--	--	--	0,50	--	--	0,35
	2008	--	0,60	0,72	--	--	--	0,37	--	--	--	0,45	--	--	0,34
Piura	2007	2,00	0,55	--	0,50	--	--	0,35	--	--	0,34	0,89	1,18	--	0,49
	2008	2,50	0,80	--	2,50	--	--	0,33	--	--	0,38	0,78	1,17	0,80	0,52
Lambayeque	2007	--	0,70	0,76	0,61	--	--	0,49	--	--	0,50	0,65	1,69	--	0,49
	2008	--	0,60	0,77	1,56	1,96	0,87	0,47	--	--	0,56	0,57	1,26	--	0,51
La Libertad	2007	2,34	0,48	0,52	0,79	1,11	--	0,44	0,71	0,57	0,51	0,31	0,89	0,50	0,23
	2008	2,12	0,74	0,55	1,61	1,49	--	0,43	0,72	0,64	0,62	0,32	1,37	0,43	0,28
Cajamarca	2007	2,81	0,69	0,68	0,70	0,72	1,28	0,53	--	0,90	0,47	0,52	0,84	0,60	0,41
	2008	2,38	0,80	0,72	1,00	0,97	0,85	0,55	--	1,50	0,46	0,75	1,08	0,62	0,46
Cajamarca	2007	1,90	--	0,96	--	1,01	1,44	0,37	--	0,90	0,39	0,33	0,85	--	0,57
	2008	1,54	--	1,12	--	1,05	0,93	0,40	--	1,50	0,59	0,83	1,11	--	0,70
Chota	2007	2,97	0,74	0,61	0,80	0,69	0,69	0,60	--	0,53	0,53	0,72	0,80	0,75	0,27
	2008	2,66	0,82	0,62	0,87	0,92	0,74	0,59	--	--	0,43	0,70	0,83	0,79	0,24
Jaén	2007	--	0,52	--	0,42	1,10	--	0,49	--	--	0,41	0,52	0,82	0,51	0,42
	2008	--	0,67	--	1,14	1,50	--	0,62	--	--	0,47	0,73	0,75	0,56	0,46
Amazonas	2007	--	0,30	0,66	0,62	0,84	0,61	0,38	--	1,58	0,43	0,44	0,75	0,43	0,37
	2008	0,90	0,33	0,62	0,66	0,96	0,62	0,36	--	1,58	0,40	0,75	0,82	0,63	0,43
Ancash	2007	--	0,40	0,33	0,53	0,82	0,49	1,19	--	0,90	0,89	0,90	1,23	--	0,49
	2008	--	0,61	0,38	1,27	1,22	0,59	1,26	--	0,88	0,92	1,60	1,43	--	0,56
Lima	2007	1,17	0,49	0,57	0,86	1,00	0,94	--	0,89	0,59	--	0,76	1,85	--	0,42
	2008	1,48	0,43	0,57	0,95	0,99	1,00	0,75	1,15	0,74	0,90	1,29	1,75	--	0,47
Ica	2007	--	0,56	--	0,58	--	--	--	1,00	0,77	--	--	1,80	--	0,28
	2008	--	0,60	--	0,67	--	--	1,00	1,10	--	--	--	1,00	--	0,28
Huánuco	2007	--	0,36	0,57	0,69	0,77	0,40	0,51	0,38	0,90	0,26	0,29	0,83	0,50	0,25
	2008	--	--	0,56	1,37	1,20	0,65	0,52	0,40	0,99	0,35	0,34	0,83	0,54	0,35

Continúa..

Conclusión		Año	Ajo	Cebolla	Maíz Choclo	Tomate	Arveja gr. verde	Haba gr. verde	Limón	Mandarina	Manzana	Naranja	Papaya	Palta	Piña	Plátano
	Pasco	2007	--	--	--	--	--	0,59	--	0,35	--	0,41	0,51	0,49	0,56	0,40
		2008	--	--	--	--	--	0,59	--	0,35	--	0,41	0,51	0,49	0,56	0,42
	Junín	2007	1,40	0,34	0,45	--	0,81	0,35	0,69	0,39	0,78	0,22	0,33	0,26	0,41	0,34
		2008	--	0,28	0,47	--	1,10	0,54	0,60	0,62	0,88	0,42	0,78	0,59	0,59	0,46
	Huancavelica	2007	1,20	0,63	0,78	0,60	0,71	0,56	0,40	--	0,51	0,40	0,58	0,69	--	0,56
		2008	1,40	0,58	1,00	0,40	0,94	0,78	0,60	--	0,50	0,34	0,66	0,63	--	0,61
	Arequipa	2007	1,07	0,21	0,63	0,55	0,94	0,32	0,62	--	1,11	--	1,13	1,74	--	0,65
		2008	0,94	0,40	0,78	1,71	1,20	0,61	0,63	--	1,31	--	--	2,29	--	--
	Moquegua	2007	--	0,35	0,50	--	1,00	0,49	1,09	--	0,83	0,85	--	2,04	--	0,70
		2008	--	0,35	0,47	--	--	0,52	1,50	--	1,15	0,88	--	2,67	--	0,80
	Tacna	2007	1,80	0,31	0,75	0,75	1,66	0,84	--	--	1,04	--	--	3,00	--	--
		2008	1,97	0,63	0,96	1,82	2,10	0,85	--	--	1,20	--	--	2,80	--	--
	Ayacucho	2007	1,70	0,61	0,70	0,60	0,68	0,58	0,77	0,59	0,89	0,51	0,49	0,87	0,50	0,33
		2008	1,57	0,68	0,76	0,64	0,81	0,75	0,78	0,58	0,92	0,52	0,57	1,24	0,50	0,31
	Apurímac	2007	--	0,59	0,68	0,51	0,57	0,47	0,68	--	0,61	0,50	0,44	0,60	--	0,40
		2008	1,40	0,62	0,53	1,12	0,91	0,54	0,59	--	0,61	0,55	1,15	0,69	--	0,45
	Abancay	2007	--	--	0,68	1,12	0,54	0,50	0,56	--	0,51	0,46	0,63	0,68	--	0,48
		2008	--	0,75	0,53	1,12	0,70	0,63	0,69	--	0,59	0,55	0,57	0,71	--	0,50
	Andahuaylas	2007	--	0,59	0,60	0,60	0,64	0,40	0,73	--	0,70	0,53	0,43	0,57	--	0,36
		2008	1,40	0,60	0,44	--	1,08	0,38	0,56	--	0,61	0,54	1,21	0,69	--	0,44
	Cusco	2007	--	0,59	0,41	0,97	0,77	0,40	0,43	0,52	1,13	0,52	0,33	2,41	0,65	0,52
		2008	--	0,69	0,34	0,88	0,83	0,48	0,93	0,54	0,77	0,57	0,68	1,96	0,88	0,52
	Puno	2007	--	0,51	--	--	0,80	0,52	0,68	0,45	--	0,31	0,61	1,09	--	0,34
		2008	--	0,54	0,93	--	0,56	0,52	0,69	0,46	--	0,33	0,63	1,02	--	0,42
	San Martín	2007	--	--	--	0,83	--	--	0,34	0,27	--	0,31	0,27	0,38	0,43	0,27
		2008	--	--	--	0,96	--	--	0,40	0,30	--	0,35	0,39	0,34	0,50	0,29
	Loreto	2007	--	0,32	0,32	0,42	--	--	0,76	0,43	--	0,42	0,32	0,45	0,26	0,25
		2008	--	0,34	0,36	0,41	--	--	0,87	0,47	--	0,44	0,34	0,41	0,27	0,28
	Ucayali	2007	--	--	--	--	--	--	0,28	0,46	--	0,35	0,17	0,38	0,41	0,26
		2008	--	--	--	--	--	--	0,28	0,34	--	0,34	0,17	0,37	0,40	0,26
	Madre de Dios	2007	--	--	--	0,80	--	--	0,93	0,80	--	0,54	0,72	1,20	--	0,47
		2008	--	--	--	--	--	--	0,90	1,53	--	0,74	0,59	--	--	0,51

p/ Preliminar

Fuente : Direcciones Regionales de Agricultura - Dirección de Información Agraria  
Elaboración : Ministerio de Agricultura - Dirección General de Información Agraria - Dirección de Estadística

Cuadro N° 66

**LIMA METROPOLITANA : PRECIO PROMEDIO AL POR MAYOR POR MES,  
SEGÚN PRINCIPALES PRODUCTOS AGRÍCOLAS  
Período: enero-diciembre 2007 y enero-marzo 2008  
(S/. x kg)**

Productos	Año	ene	feb	mar	abr	may	jun	jul	ago	set	oct	nov	dic
<b>TUBÉRCULOS Y RAÍCES</b>													
Papa blanca	2007	0,53	0,57	0,63	0,63	0,66	0,64	0,69	0,59	0,49	0,42	0,43	0,47
	2008	0,53	0,64	0,58									
Camote amarillo	2007	0,32	0,26	0,24	0,26	0,37	0,56	0,95	1,56	1,7	1,55	1,27	0,96
	2008	0,77	0,63	0,60									
Olluco largo	2007	0,72	0,68	0,65	0,68	0,69	0,71	0,73	0,84	0,89	1,14	1,31	1,59
	2008	1,29	1,65	1,51									
Yuca amarilla	2007	0,66	0,65	0,75	0,75	0,69	0,68	0,68	0,74	0,82	1,06	1,24	1,37
	2008	1,53	1,55	1,67									
<b>HORTALIZAS</b>													
Ajo criollo o Napuri	2007	1,57	1,74	2,07	2,14	1,59	1,46	1,41	1,49	1,39	1,37	1,42	1,33
	2008	1,38	1,20	1,15									
Cebolla roja Arequipaña	2007	0,42	0,53	0,59	0,67	1,01	1,16	1,04	1,1	0,93	0,51	0,32	0,34
	2008	0,43	0,65	0,71									
Tomate marzano	2007	1,22	0,83	0,86	0,77	0,77	0,87	1,01	1,29	1,5	1,47	1,2	1,01
	2008	0,93	1,23	2,00									
Zanahoria serrana	2007	0,53	0,60	0,73	0,7	0,83	0,73	0,62	0,56	0,48	0,4	0,38	0,41
	2008	0,41	0,49	0,54									
Zapallo macre	2007	0,68	1,09	1,03	0,7	0,54	0,55	0,54	0,66	0,63	0,66	0,58	0,46
	2008	0,51	0,64	0,74									
<b>LEGUMBRES</b>													
Arveja blanca criolla	2007	1,45	1,22	1,27	1,37	1,41	1,27	0,9	1,09	0,89	0,80	0,96	1,37
	2008	1,57	1,61	1,64									
Haba verde criolla	2007	0,78	0,69	0,61	0,6	0,71	0,97	0,84	0,91	1,18	0,9	0,6	0,68
	2008	0,82	1,00	1,17									
Vainita Americana	2007	1,40	1,32	1,10	1,12	1,4	1,63	1,27	1,22	1,52	1,28	1,36	1,27
	2008	1,20	2,15	2,15									
<b>FRUTAS</b>													
Limón sutil	2007	0,77	0,82	0,91	0,89	0,8	0,92	0,97	0,91	1,08	1,34	1,36	1,01
	2008	0,76	0,87	0,81									
Mandarina satsuma	2007	1,59	1,39	1,32	1,36	1,18	1,09	1,19	1,37	1,51	1,32	1,89	2,21
	2008	1,41	1,67	1,61									
Naranja de jugo Valencia	2007	0,59	0,76	0,72	0,63	0,66	0,66	0,55	0,52	0,53	0,57	0,61	0,61
	2008	0,84	0,93	1,02									
Manzana cte/para agua	2007	1,41	1,36	1,40	1,43	1,43	1,41	1,4	1,42	1,36	1,37	1,33	1,32
	2008	1,21	1,11	1,11									
Papaya selva	2007	0,95	0,81	0,85	0,93	0,84	0,76	0,95	0,74	0,68	0,74	1,09	0,9
	2008	1,16	1,61	1,20									
Palta fuerte costa	2007	2,88	2,11	1,86	1,8	2,13	2,34	2,31	2,44	2,82	3,64	3,64	3,16
	2008	3,17	2,92	2,89									
Piña selva	2007	0,82	1,08	1,12	1,07	1	0,86	0,73	0,81	0,67	0,59	0,63	0,69
	2008	0,81	0,95	1,19									
Plátano de seda	2007	0,62	0,61	0,60	0,60	0,60	0,60	0,60	0,61	0,61	0,62	0,61	0,61
	2008	0,62	0,62	0,60									

Nota : El precio mayorista que se registra son de productos de primera calidad e incluye el precio pagado al productor, mas flete, estiba y ganancia del mayorista.

... Sin información

Fuente: Empresa de Mercados Mayoristas S.A. (EMMSA) y Mercado Mayorista de Frutas La Victoria

Elaboración: Ministerio de Agricultura - Dirección General de Información Agraria - Dirección de Estadística

Cuadro Nº 67

**LIMA METROPOLITANA: PRECIOS PROMEDIO EN CAMAL POR PRINCIPALES PRODUCTOS, SEGÚN MES P/  
Período: enero-diciembre 2007 y enero-marzo 2008p/  
( nuevos soles /kg )**

Mes	CARNE CAPRINO 1/		CARNE OVINO 1/		CARNE PORCINO 2/		CARNE VACUNO 1/									
	2007	2008	2007	2008	2007	2008	2007	2008								
<b>Promedio</b>	<b>5,29</b>	<b>6,77</b>	<b>27,9</b>	<b>27,9</b>	<b>8,12</b>	<b>9,28</b>	<b>14,4</b>	<b>14,4</b>	<b>6,26</b>	<b>7,23</b>	<b>15,6</b>	<b>15,6</b>	<b>7,14</b>	<b>8,09</b>	<b>13,3</b>	<b>13,3</b>
ene	5,00	6,70	34,0	34,0	8,00	9,25	15,6	15,6	5,80	7,30	25,9	25,9	7,06	7,86	11,4	11,4
feb	5,00	6,80	36,0	36,0	8,00	9,30	16,3	16,3	5,80	7,20	24,1	24,1	7,10	8,15	14,8	14,8
mar	5,00	6,80	36,0	36,0	7,60	9,30	22,4	22,4	5,80	7,20	24,1	24,1	7,10	8,25	16,2	16,2
abr	5,00				7,60				6,00				7,10			
may	5,00				7,75				6,20				6,77			
jun	5,00				7,75				6,20				6,53			
jul	5,00				8,00				6,30				6,75			
ago	5,00				8,00				6,30				6,97			
set	5,80				8,28				6,40				7,09			
oct	5,90				8,69				6,50				7,42			
nov	5,90				8,73				6,50				7,85			
dic	5,90				9,03				7,30				7,91			

Nota : Precio promedio en gancho. Incluye (GV.  
p/ Preliminar.

Fuente : 1/ Sub Gerencia Agraria Metropolitana - Municipalidad de Lima Metropolitana.  
2/ Asociación Peruana de Porcicultores (APP).

Elaboración: Ministerio de Agricultura-Dirección General de Información Agraria - Dirección de Estadística

Cuadro N° 68

**PRECIOS PROMEDIO MENSUAL AL POR MAYOR DE PRINCIPALES PRODUCTOS AGROALIMENTICIOS  
EN LIMA METROPOLITANA Y CAPITALES DE DEPARTAMENTO  
Mes: marzo 2008**

Rúbric/ Productos	Unidad de Medida	Amazonas (Chachapoyas)	Ancash (Huaraz)	Apurímac (Abancay)	Arequipa	Ayacucho	Cajamarca	Cusco	Huanca- velica	Huánuco	Ica	Junín Huancayo	La Libertad (Trujillo)
<b>Tubérculos</b>													
Papa blanca	kg	0,56	0,55	0,58	0,76	0,50	0,55	0,64	0,56	0,40	0,60	0,48	0,53
Papa amarilla	kg	0,65	0,93	1,00	1,25	1,28	0,97	0,95	1,12	1,00	1,54	1,16	1,05
Camote amarillo	kg	0,72	1,25	0,69	1,05	1,14	0,79	1,23	1,37	0,48	0,82	0,80	0,76
Olluco largo	kg	...	...	1,48	1,61	1,75	0,82	1,64	...	...	2,03	1,30	1,53
Yuca blanca	kg	0,54	0,70	1,15	1,40	0,63	1,37	1,40	1,48	0,89	...	1,21	1,32
<b>Hortalizas</b>													
Ajo entero criollo 1 /	kg	1,87	...	1,93	0,96	1,44	2,62	1,36	3,32	2,20	2,91	1,90	1,94
Ceb.cab.roja areq.	kg	0,85	0,90	0,58	0,44	0,68	0,92	0,68	0,97	0,78	0,68	0,63	1,08
Choclo	kg	0,86	...	1,14	0,65	1,00	1,59	0,49	...	...	2,11	0,73	1,37
Tomate	kg	1,36	2,02	1,56	1,85	1,08	1,69	2,30	2,31	1,95	1,92	1,34	2,14
Zanahoria	kg	0,46	0,55	0,81	0,86	0,42	0,51	0,87	0,54	0,39	0,92	0,40	0,63
Zapallo macre	kg	0,57	0,69	0,40	0,51	0,52	0,51	0,41	0,80	0,42	0,64	0,50	0,53
<b>Legumbres</b>													
Arveja blanca	kg	1,48	...	2,28	1,88	1,38	1,77	2,09	2,39	1,75	2,89	1,48	1,96
Haba	kg	0,75	...	0,74	0,83	0,87	0,84	0,76	1,61	0,74	1,16	0,95	1,08
Vainita americana	kg	2,22	...	1,01	1,25	0,94	2,26	1,75	2,27	1,65	1,85	1,73	2,09
<b>Frutas</b>													
Limón	kg	0,75	...	1,00	1,35	1,25	0,73	1,45	1,69	1,77	1,31	1,11	0,87
Mandarina	kg	2,14	...	1,64	...	1,76	2,44	...	...	...	...	1,53	2,03
Mango	kg	...	...	1,70	2,14	1,04	0,76	1,78	...	1,17	1,93	...	0,90
Manzana corriente	kg	1,46	0,82	1,44	0,78	0,92	2,44	...	1,71	1,55	1,04	1,04	0,85
Naranja para jugo	kg	0,39	1,02	0,98	1,41	0,68	0,76	1,04	1,24	0,41	1,29	0,90	1,19
Palta fuerte	kg	...	2,33	1,92	2,88	1,66	1,29	3,60	...	...	...	2,85	1,83
Papaya	kg	1,56	1,83	1,17	2,02	1,84	0,88	1,31	2,64	1,13	1,86	1,71	0,88
Piña	kg	0,92	1,07	0,85	1,72	1,33	5,30	1,10	1,81	...	1,00	1,17	1,29
Plátano de seda	kg	0,54	0,87	1,13	1,04	0,72	2,68	1,10	1,22	0,56	0,88	1,00	0,58
Sandía	kg	...	...	0,78	0,88	0,58	1,67	1,20	...	1,14	0,51	0,53	0,48
Uva	kg	2,25	...	1,95	2,09	2,39	0,59	3,23	2,64	2,72	1,78	2,20	1,28

Continúa

Rubros/ Productos	Unidad de Medida	Labayaque (Chiclayo)	Lima (Lima Merop.)	Loreto (Iquitos)	Madre de Dios	Moquegua	Pasco (C. Pasco)	Piura	Puno	San Martín (Tarapoto)	Tacna	Tumbes	Ucayali (Pucallpa)
<b>Tubérculos</b>													
Papa blanca	kg	0,65	0,58	1,08	0,91	0,96	0,53	1,53	0,68	0,60	0,95	0,81	0,85
Papa amarilla	kg	0,99	1,14	2,29	1,53	1,50	0,82	2,06	1,13	2,00	1,55	1,79	1,00
Camote amarillo	kg	0,44	0,60	2,29	1,75	...	1,01	0,78	1,42	1,30	1,35	1,03	1,00
Olluco largo	kg	0,89	1,51	7,00	2,14	...	...	1,37	1,50	...	2,50	2,63	...
Yuca blanca	kg	0,91	1,67	0,55	1,19	2,50	0,95	1,05	1,57	...	2,50	1,12	0,53
<b>Hortalizas</b>													
Ajo entero criollo 1 /	kg	3,11	1,15	3,42	2,89	2,50	2,33	3,08	2,88	7,00	2,50	2,25	2,90
Ceb.cab.roja areq.	kg	1,00	0,71	0,92	0,85	0,73	1,01	1,54	0,58	1,42	0,62	0,81	0,85
Choclo	kg	1,48	1,52	3,27	...	0,85	...	1,20	1,69	...	0,90	1,24	...
Tomate	kg	1,81	2,00	2,86	2,23	2,75	2,14	2,06	2,49	2,06	2,46	2,67	2,36
Zanahoria	kg	0,73	0,54	2,33	1,27	1,09	0,46	0,85	0,89	0,80	1,03	1,02	1,80
Zapallo macre	kg	0,58	0,74	0,91	0,95	...	0,72	1,17	0,80	1,00	...	0,80	1,88
<b>Legumbres</b>													
Arveja blanca	kg	2,27	1,64	4,41	3,04	...	2,41	1,30	2,48	...	2,58	2,84	...
Haba	kg	1,00	1,17	5,00	1,84	1,00	1,29	...	1,23	...	1,20	1,25	2,50
Vainita americana	kg	2,84	2,15	5,50	2,73	1,50	1,68	1,66	2,26	...	1,99	2,80	3,00
<b>Frutas</b>													
Limón	kg	0,75	0,81	1,04	2,49	2,00	1,37	0,54	2,51	...	2,05	0,75	2,10
Mandarina	kg	2,61	1,61	2,50	4,70	...	...	2,39	2,72	...	...	2,96	...
Mango	kg	0,51	1,38	...	3,60	...	...	0,78	1,90	...	...	0,77	...
Manzana corriente	kg	0,94	1,11	3,17	1,95	2,00	1,29	0,93	1,65	...	2,10	1,40	1,30
Naranja para jugo	kg	0,81	1,02	0,87	...	2,00	0,76	0,70	1,45	...	1,95	0,85	1,25
Palta fuerte	kg	2,60	2,89	4,11	5,65	4,17	...	3,60	4,83	...	5,46	2,80	...
Papaya	kg	0,96	1,20	0,90	2,69	2,71	1,77	0,80	1,25	...	2,58	1,14	0,85
Piña	kg	0,87	1,19	...	...	2,00	1,50	0,75	1,52	...	1,90	0,63	...
Plátano de seda	kg	0,63	0,60	0,70	1,24	0,80	0,77	0,69	0,87	...	1,00	0,46	0,62
Sandía	kg	0,45	0,53	1,40	1,48	0,62	0,85	0,53	0,70	...	0,60	0,77	1,00
Uva	kg	1,85	1,82	7,00	4,56	3,50	2,62	1,88	2,50	...	2,50	4,34	...

Continúa



Rubros/ Productos	Unidad de Medida	Amazonas (Chachapoyas)	Ancash (Huaraz)	Apurímac (Abancay)	Arequipa	Ayacucho	Cajamarca	Cusco	Huanca- velica	Huánuco	Ica	Junín Huancaayo)	La Libertad (Trujillo)
<b>Carnes y huevos</b>													
Carne de certero	kg	5,50	6,50	6,00	9,00	7,37	8,55	7,53	...	7,00	8,18	8,13	8,50
Carne de cerdo	kg	5,13	6,20	6,08	7,00	7,29	8,55	...	...	6,50	5,85	...	7,00
Carne de vacuno	kg	4,75	6,50	6,00	7,03	6,82	6,60	8,00	...	5,77	8,10	...	8,09
Pollo eviscerado	kg	5,33	5,47	5,50	6,00	7,02	3,74	5,61	5,76	6,65	4,93	5,25	6,40
Huevo	kg	3,71	3,31	3,80	3,93	3,94	...	4,05	4,11	3,88	4,01	3,63	3,78
Jurel	kg	...	...	2,50	3,27	2,89	5,02	3,55	...	3,71	...	2,80	...
<b>Agroindustriales</b>													
Acete comp. granel	l	4,35	...	4,20	5,83	4,41	5,69	3,93	5,93	5,69	5,25	5,87	5,81
Acete vegetal env.	l	6,38	6,32	6,00	6,43	6,26	7,27	5,77	6,79	6,72	6,55	6,70	6,59
Aroz corriente	kg	2,09	2,16	2,20	...	2,54	2,57	2,64	2,32	2,17	2,25	2,20	1,95
Aroz superior	kg	...	3,25	2,50	...	3,06	...	2,60	3,32	...	2,51	3,43	3,30
Azúcar blanca	kg	1,68	2,00	2,03	2,31	1,64	1,48	1,75	2,26	1,63	1,51	1,55	1,39
Azúcar rubia	kg	1,45	1,39	1,90	1,51	1,45	1,25	1,80	1,44	1,32	1,31	1,37	1,22
Fideos a granel	kg	2,58	2,75	3,23	2,66	2,51	3,00	2,45	2,81	2,50	2,89	2,85	2,89
Fideos env. tallarín	kg	3,28	3,65	3,38	3,59	3,17	3,20	3,01	3,90	3,00	3,89	3,93	3,60
Leche evaporada	lata gde.	2,26	2,20	2,26	2,28	2,12	2,30	2,02	2,26	2,26	2,26	2,23	2,27
Leche polvo (Anchor)	110 gr	2,40	...	2,28	...	2,32	2,41	2,12	2,21	2,40	2,26	2,31	2,33
Leche fresca 2 /	l	...	...	1,30	1,01	...	0,80	1,10	...	1,60	1,13	1,23	1,18
<b>Menestras</b>													
Frijol canario	kg	2,86	3,48	2,50	4,53	3,52	2,93	3,82	4,23	3,57	4,43	4,23	3,80
Frijol castilla	kg	1,54	2,00	2,50	2,87	2,88	3,78	2,35	3,56	2,50	2,69	2,70	2,25
Lenteja	kg	3,19	2,62	3,00	3,94	3,46	4,29	3,27	3,63	3,39	4,00	3,47	2,99
Pallar	kg	3,42	...	4,00	4,00	4,42	3,78	4,25	4,66	4,03	3,38	4,10	3,64
Garbanzo	kg	3,50	...	4,00	4,53	3,77	4,29	4,88	4,69	4,20	4,07	4,35	3,85

Continúa

Conclusión

Rubros/ Productos	Unidad de Medida	Labayaque (Chiclayo)	Lima (Lima Merop.)	Loreto (Iquitos)	Madre de Dios	Moquegua	Pasco (C. Pasco)	Plura	Puno	San Martín (Tarapoto)	Tacna	Tumbes	Ucayali (Pucallpa)
<b>Carnes y huevos</b>													
Carne de camero	kg	8,26	9,30	...	...	9,50	8,36	...	6,84	...	9,00	...	...
Carne de cerdo	kg	7,78	7,30	8,00	...	7,50	7,10	...	5,72	...	8,17	...	6,00
Carne de vacuno	kg	6,64	8,15	...	5,99	7,50	6,47	6,04	5,17	...	7,50	6,00	...
Pollo eviscerado	kg	5,78	4,58	5,95	7,28	6,63	5,61	5,61	6,46	7,00	7,18	6,51	5,25
Huevo	kg	3,72	3,83	4,68	4,21	3,90	3,93	2,87	3,52	4,38	4,15	3,95	2,37
Jurel	kg	1,41	...	...	4,00	...	3,09	2,92	2,77	5,00	...	3,09	...
<b>Agroindustriales</b>													
Aceite comp. granel	l	5,56	5,71	...	6,21	5,80	5,60	2,73	4,50	...	5,88	...	...
Aceite vegetal env.	l	6,53	6,49	4,79	6,74	6,48	6,19	6,06	6,31	6,32	6,40	6,96	6,51
Arroz corriente	kg	1,89	1,77	2,28	2,61	2,93	2,20	2,16	2,68	2,00	2,90	2,11	2,04
Arroz superior	kg	3,72	3,05	3,50	3,25	3,38	...	3,60	3,87	...	3,40	...	4,13
Azúcar blanca	kg	1,40	1,42	1,62	1,76	2,40	...	2,10	1,67	...	2,40	1,68	1,60
Azúcar rubia	kg	1,13	1,25	1,50	1,94	1,85	1,40	1,92	1,68	1,32	1,88	1,48	1,48
Fideos a granel	kg	3,00	2,79	3,50	2,43	2,95	3,23	...	2,20	2,80	2,90	2,50	...
Fideos env. tallarín	kg	3,70	3,58	3,20	3,44	3,60	3,83	3,17	3,60	3,32	3,80	3,35	3,05
Leche evaporada	lata gde.	2,24	2,24	2,19	2,24	2,31	2,18	2,11	2,17	2,35	2,30	2,29	2,19
Leche polvo (Anchor)	110 gr	2,37	2,42	2,50	2,49	2,31	...	1,97	2,21	2,31	2,35	2,20	2,35
Leche fresca 2 /	l	1,20	1,90	1,50	1,26	...	...	1,01	1,22	1,00	1,00	1,50	1,32
<b>Menestras</b>													
Frijol canario	kg	3,84	4,57	4,36	4,16	4,60	3,86	3,50	5,03	...	4,47	3,60	3,98
Frijol castilla	kg	2,29	2,50	2,44	3,19	3,46	2,98	2,80	...	...	...	2,35	2,46
Lenteja	kg	2,97	3,95	3,50	3,69	4,21	3,05	3,01	3,38	...	3,95	3,00	2,88
Pallar	kg	3,89	3,62	5,00	5,34	5,40	4,08	3,70	4,53	...	5,00	3,25	3,27
Garbanzo	kg	3,78	4,36	5,00	5,36	5,35	4,20	4,00	6,27	...	4,70	4,50	3,25

1/ En Lima, el precio mayorista de ajo es de variedad napuri

2/ En Lima, el precio corresponde a leche pasteurizada

... No disponible

Fuente: Lima Metropolitana : Empresa de Mercados Mayoristas S.A. (EMMSA), Mercado Mayorista N° 2 de Frutas-La Victoria, Mercado Santa Anita, Centros de Acopio de Aves y Camales; Resto de Ciudades: Direcciones Regionales y Subregionales de Agricultura.

Elaboración: Ministerio de Agricultura - Dirección General de Información Agraria - Dirección de Estadística

Cuadro N° 69

**LIMA METROPOLITANA: PRECIO PROMEDIO AL CONSUMIDOR POR MES, SEGÚN PRINCIPALES PRODUCTOS ALIMENTICIOS  
QUE INTERVIENEN EN EL CÁLCULO DEL ÍNDICE DE PRECIOS**  
Período: enero-diciembre 2007 y enero-marzo 2008  
(nuevos soles/kg)

Productos	2007												2008		
	ene	feb	mar	abr	may	jun	jul	ago	set	oct	nov	dic	ene	feb	mar
<b>PAN Y CEREALES</b>															
Arroz corriente	2,48	2,46	2,46	2,47	2,48	2,47	2,47	2,50	2,52	2,59	2,62	2,67	2,74	2,76	2,80
Avena a granel	3,61	3,60	3,60	3,60	3,59	3,57	3,58	3,64	3,70	3,74	3,79	3,83	3,85	3,85	3,90
Fideos a granel	2,69	2,69	2,70	2,72	2,72	2,72	2,77	2,82	2,84	2,86	2,90	2,95	3,02	3,06	3,08
Pan de labranza	4,89	4,89	4,89	4,89	4,89	4,89	5,11	5,16	5,44	5,91	5,95	5,95	5,95	5,96	5,95
Pan francés	4,98	4,98	4,98	4,98	4,98	5,00	5,23	5,27	5,46	5,82	5,87	5,88	5,88	5,88	5,88
Quinua entera	3,95	4,02	4,06	4,12	4,12	4,09	4,10	4,17	4,20	4,28	4,26	4,29	4,28	4,26	4,31
<b>CARNES Y PREPARADOS</b>															
Gallina	9,78	9,70	9,89	10,16	10,58	11,45	11,68	11,22	11,31	11,30	11,07	10,91	10,76	11,01	11,32
Mondongo de res	7,25	7,32	7,30	7,31	7,33	7,38	7,53	7,62	7,64	7,70	7,89	7,87	7,92	8,02	8,14
Ovino (chuleta)	12,04	12,06	12,04	12,06	11,96	11,87	11,89	12,04	12,02	12,02	12,29	12,42	12,67	12,79	12,87
Pollo	5,57	5,81	5,89	5,42	6,06	6,24	6,16	5,65	6,11	6,05	5,68	5,89	5,59	6,00	6,52
Porcino (chuleta)	9,66	9,70	9,66	9,69	9,74	9,65	9,70	9,87	9,84	9,85	10,04	10,13	10,30	10,44	10,60
Sancochado	8,95	9,06	9,06	9,07	9,05	9,03	9,08	9,13	9,13	9,16	9,42	9,51	9,57	9,70	9,89
<b>PESCADOS Y MARISCOS</b>															
Bonito	6,93	5,93	7,36	7,56	7,91	8,32	8,27	8,90	10,18	9,27	8,27	7,17	5,30	4,42	5,24
Cojinova	17,06	15,77	15,89	20,23	13,53	15,27	17,20	13,47	20,18	17,74	17,13	16,69	16,38	16,48	18,45
Jurel	4,55	4,27	4,47	4,90	4,42	4,84	4,61	4,78	4,72	4,85	4,81	5,39	5,25	3,78	4,07
Liza	6,62	6,62	6,19	6,53	6,68	6,69	6,02	6,21	6,17	6,18	5,91	6,10	5,60	5,45	5,76
Tollo	16,42	15,83	14,36	15,26	15,39	15,66	16,24	17,11	17,56	17,06	17,82	17,40	17,23	15,80	16,96
<b>LECHE, QUESO Y HUEVOS</b>															
Huevo a granel	2,86	2,96	3,58	3,82	3,69	4,09	4,03	3,92	4,09	4,10	3,97	3,93	3,68	3,84	4,35
Leche evaporada	2,09	2,10	2,10	2,10	2,10	2,11	2,12	2,14	2,14	2,21	2,31	2,36	2,38	2,39	2,41
Leche fresca	2,48	2,48	2,48	2,49	2,49	2,51	2,52	2,52	2,52	2,55	2,58	2,59	2,59	2,59	2,60
Queso fresco	11,94	11,94	11,97	11,97	11,95	11,81	11,80	11,72	11,82	11,86	11,93	12,14	11,98	12,00	11,94
<b>ACEITES Y GRASAS</b>															
Aceite vegetal (botella)	4,50	4,52	4,55	4,56	4,58	4,68	4,99	5,22	5,32	5,41	5,50	5,64	5,94	6,42	6,98
Mantequilla envasada	26,55	26,55	26,54	26,60	26,74	26,82	26,71	26,74	26,81	26,85	26,92	26,99	26,99	26,99	27,03
Margarina a granel	7,68	7,66	7,62	7,63	7,63	7,64	7,66	7,65	7,70	7,70	7,71	7,71	7,69	7,69	7,73

Continúa

Productos	2007												2008		
	ene	feb	mar	abr	may	jun	jul	ago	set	oct	nov	dic	ene	feb	mar
<b>HORTALIZAS Y LEGUMBRES</b>															
Anveja verde americana	3.34	3.37	3.19	3.33	3.52	3.21	2.74	2.66	2.54	2.41	2.47	2.82	3.27	4.43	4.00
Cebolla de cabeza	1.08	1.12	1.14	1.27	1.68	1.81	1.82	1.80	1.72	1.44	1.11	1.00	0.99	1.05	1.32
Haba verde	1.86	1.82	1.78	1.79	1.76	1.86	1.87	1.85	1.92	1.87	1.76	1.74	1.79	1.96	2.20
Maíz chocio	3.14	2.96	2.76	3.55	3.76	3.96	4.16	4.00	3.60	3.38	3.26	3.10	3.09	2.93	2.93
Tomate italiano	2.24	1.92	1.88	1.78	1.76	1.79	1.86	2.09	2.43	2.38	2.19	1.98	1.91	1.93	3.12
Vainita americana	2.42	2.55	2.43	2.35	2.44	2.56	2.53	2.39	2.52	2.53	2.47	2.49	2.59	2.85	3.68
Zapallo macre	1.33	1.68	1.87	1.69	1.51	1.36	1.27	1.30	1.30	1.27	1.23	1.18	1.18	1.30	1.36
<b>FRUTAS</b>															
Limón	1.91	1.86	1.97	2.01	1.91	1.93	1.98	2.00	2.14	2.31	2.53	2.42	2.20	2.16	2.07
Mandarina	3.08	2.99	2.66	2.57	2.47	2.35	2.46	2.67	2.88	2.94	3.26	3.54	3.55	3.82	3.55
Mango	2.67	3.08	3.21	3.46	3.46	3.46	3.46	3.46	3.46	3.46	3.37	2.63	2.58	2.61	3.38
Manzana corriente	1.82	1.79	1.82	1.87	1.89	1.98	2.23	2.33	2.25	2.20	2.10	2.03	1.93	1.87	1.89
Naranja de jugo	1.12	1.27	1.27	1.22	1.19	1.09	1.06	1.06	1.04	1.09	1.19	1.24	1.47	1.59	1.64
Plátano de seda	1.20	1.21	1.23	1.31	1.32	1.32	1.36	1.35	1.34	1.31	1.33	1.30	1.25	1.23	1.25
Uva blanca	3.36	3.17	3.19	3.81	5.26	5.26	5.26	5.26	5.26	5.26	5.26	5.26	4.93	4.00	3.19
Uva negra	3.21	3.03	3.00	3.18	3.18	3.18	3.18	3.18	3.18	3.18	3.18	3.18	3.71	3.53	3.04
<b>LEGUMBRES Y DERIVADOS</b>															
Anveja seca partida	2.77	2.83	2.83	2.89	2.97	3.04	3.06	3.11	3.24	3.36	3.41	3.44	3.45	3.50	3.56
Frijol canario	4.32	4.26	4.32	4.89	4.94	4.94	4.81	4.79	4.78	4.93	4.99	5.12	5.22	5.33	5.36
Frijol castilla	2.98	3.03	3.06	3.17	3.17	3.12	3.16	3.20	3.30	3.39	3.48	3.52	3.51	3.54	3.52
Frijol panamito	3.40	3.42	3.42	3.54	3.54	3.46	3.42	3.49	3.51	3.63	3.65	3.66	3.69	3.74	3.70
Lenteja	3.44	3.51	3.52	3.58	3.60	3.54	3.54	3.57	3.64	3.86	3.97	4.07	4.19	4.25	4.34
Pallar	4.59	4.62	4.77	5.28	5.31	5.31	5.29	5.32	5.30	5.35	5.38	5.40	5.41	5.40	5.33
<b>TUBÉRCULOS Y RAÍCES</b>															
Camote amarillo	0.98	0.95	0.91	0.89	0.89	0.96	1.27	2.17	2.51	2.46	2.17	1.94	1.81	1.52	1.44
Olluco	2.39	2.33	2.26	2.19	2.01	2.01	2.02	2.08	2.09	2.31	2.55	2.95	3.41	3.50	3.31
Papa blanca	1.04	1.04	1.05	1.05	1.05	1.05	1.08	1.06	1.02	0.96	0.95	0.94	0.98	1.03	1.04
Yuca blanca	1.23	1.23	1.33	1.40	1.40	1.35	1.31	1.36	1.42	1.67	1.88	1.99	2.22	2.28	2.44
<b>AZÚCAR</b>															
Blanca	2.19	2.18	2.20	2.24	2.22	2.16	2.15	2.14	2.14	2.11	2.04	2.02	2.02	1.97	1.95
Rubia	1.98	1.98	2.00	2.06	2.03	1.95	1.93	1.90	1.87	1.86	1.79	1.75	1.74	1.69	1.66

Fuente: Instituto Nacional de Estadística e Informática - Dirección Técnica de Indicadores Económicos - Dirección Ejecutiva de Índices  
 Elaboración: Ministerio de Agricultura - Dirección General de Información Agraria - Dirección de Estadística

Cuadro N° 70

**LIMA METROPOLITANA: PRECIO PROMEDIO AL CONSUMIDOR POR MES, SEGÚN PRINCIPALES PRODUCTOS ALIMENTICIOS  
QUE INTERVIENEN EN EL CÁLCULO DEL ÍNDICE DE PRECIOS**  
Período: enero-diciembre 2007 y enero-marzo 2008  
(soles constantes a precios Dic. 2001/kg)

Productos	2007												2008			
	ene	feb	mar	abr	may	jun	jul	ago	set	oct	nov	dic	ene	feb	mar	
<b>PAN Y CEREALES</b>																
Arroz corriente	2,24	2,22	2,21	2,22	2,22	2,20	2,19	2,21	2,21	2,27	2,29	2,32	2,38	2,38	2,39	
Avena a granel	3,27	3,25	3,24	3,23	3,21	3,17	3,17	3,22	3,25	3,27	3,31	3,33	3,34	3,31	3,32	
Fideos a granel	2,43	2,43	2,43	2,44	2,43	2,42	2,45	2,49	2,49	2,50	2,54	2,57	2,62	2,63	2,62	
Pan de labranza	4,42	4,41	4,40	4,39	4,37	4,35	4,52	4,56	4,78	5,17	5,20	5,18	5,17	5,13	5,07	
Pan francés	4,51	4,49	4,48	4,47	4,45	4,45	4,63	4,66	4,80	5,10	5,13	5,12	5,11	5,06	5,01	
Quinoa entera	3,57	3,63	3,65	3,70	3,68	3,64	3,63	3,69	3,69	3,75	3,73	3,74	3,72	3,67	3,67	
<b>CARNES Y PREPARADOS</b>																
Gallina	8,85	8,75	8,89	9,12	9,45	10,18	10,34	9,92	9,93	9,89	9,68	9,50	9,35	9,48	9,65	
Mondongo de res	6,56	6,61	6,57	6,56	6,55	6,56	6,66	6,73	6,71	6,74	6,90	6,85	6,88	6,90	6,94	
Ovino (chuleta)	10,89	10,88	10,83	10,83	10,68	10,55	10,52	10,64	10,56	10,52	10,75	10,81	11,01	11,01	10,97	
Pollo	5,04	5,24	5,30	4,87	5,41	5,55	5,45	4,99	5,37	5,30	4,97	5,13	4,86	5,17	5,56	
Porcino (chuleta)	8,74	8,75	8,69	8,70	8,70	8,58	8,58	8,72	8,64	8,62	8,78	8,82	8,95	8,99	9,03	
Sancochado	8,10	8,18	8,15	8,14	8,08	8,03	8,04	8,07	8,02	8,02	8,24	8,28	8,31	8,35	8,43	
<b>PESCADOS Y MARISCOS</b>																
Bonito	6,27	5,35	6,62	6,79	7,07	7,40	7,32	7,87	8,94	8,12	7,23	6,24	4,60	3,81	4,46	
Cojinova	15,44	14,23	14,29	18,16	12,09	13,58	15,22	16,32	17,73	15,53	14,98	14,53	14,23	14,19	15,72	
Jurel	4,12	3,85	4,02	4,40	3,95	4,30	4,08	4,22	4,15	4,25	4,21	4,69	4,56	3,25	3,47	
Liza	5,99	5,97	5,57	5,86	5,97	5,95	5,33	5,49	5,42	5,41	5,17	5,31	4,87	4,69	4,91	
Tollo	14,86	14,29	12,91	13,70	13,75	13,92	14,37	15,12	15,42	14,94	15,59	15,15	14,97	13,60	14,45	
<b>LECHE, QUESO Y HUEVOS</b>																
Huevo a granel	2,59	2,67	3,22	3,43	3,30	3,64	3,57	3,46	3,59	3,59	3,47	3,42	3,20	3,31	3,71	
Leche evaporada	1,89	1,90	1,89	1,89	1,88	1,88	1,88	1,89	1,88	1,94	2,02	2,05	2,07	2,06	2,05	
Leche fresca	2,24	2,24	2,23	2,24	2,22	2,23	2,23	2,23	2,21	2,23	2,26	2,26	2,25	2,23	2,22	
Queso fresco	10,80	10,78	10,76	10,75	10,68	10,50	10,44	10,36	10,38	10,38	10,43	10,57	10,41	10,33	10,17	
<b>ACEITES Y GRASAS</b>																
Aceite vegetal (botella)	4,07	4,08	4,09	4,09	4,09	4,16	4,42	4,61	4,67	4,74	4,81	4,91	5,16	5,53	5,95	
Mantequilla a granel	0,00	0,00	0,00	0,00	0,00	0,00	0,00	0,00	0,00	0,00	0,00	0,00	0,00	0,00	0,00	
Mantequilla envasada	24,02	23,96	23,87	23,88	23,89	23,85	23,64	23,63	23,55	23,51	23,55	23,50	23,45	23,24	23,03	
Margarina a granel	6,95	6,91	6,85	6,85	6,82	6,79	6,78	6,76	6,76	6,74	6,74	6,71	6,68	6,62	6,59	

Continúa

Productos	2007												2008		
	ene	feb	mar	abr	may	jun	jul	ago	set	oct	nov	dic	ene	feb	mar
<b>HORTALIZAS Y LEGUMBRES</b>															
Arveja verde americana	3.02	3.04	2.87	2.99	3.14	2.85	2.42	2.35	2.23	2.11	2.16	2.46	2.84	3.81	3.41
Cebolla de cabeza	0.98	1.01	1.03	1.14	1.50	1.61	1.61	1.59	1.51	1.26	0.97	0.87	0.86	0.90	1.12
Haba verde	1.68	1.64	1.80	1.61	1.57	1.65	1.65	1.63	1.69	1.65	1.54	1.52	1.56	1.69	1.87
Maíz choco	2.84	2.67	2.48	3.19	3.36	3.52	3.68	3.53	3.16	2.96	2.85	2.70	2.68	2.52	2.50
Tomate italiano	2.03	1.73	1.69	1.60	1.57	1.59	1.65	1.85	2.13	2.08	1.92	1.72	1.66	1.66	2.66
Vainita americana	2.19	2.30	2.19	2.11	2.18	2.28	2.24	2.11	2.21	2.22	2.16	2.17	2.25	2.45	3.14
Zapallo macre	1.20	1.52	1.68	1.52	1.35	1.21	1.12	1.15	1.14	1.11	1.08	1.03	1.03	1.12	1.16
<b>FRUTAS</b>															
Limón	1.73	1.68	1.77	1.80	1.71	1.72	1.75	1.77	1.88	2.02	2.21	2.11	1.91	1.86	1.76
Mandarina	2.79	2.70	2.39	2.31	2.21	2.09	2.18	2.36	2.53	2.57	2.85	3.08	3.08	3.29	3.02
Mango	2.42	2.78	2.89	3.11	3.09	3.08	3.06	3.06	3.04	3.03	2.95	2.29	2.24	2.25	2.88
Manzana corriente	1.65	1.62	1.64	1.68	1.69	1.76	1.97	2.06	1.98	1.93	1.84	1.77	1.68	1.61	1.61
Naranja de jugo	1.01	1.15	1.14	1.10	1.06	0.97	0.94	0.94	0.91	0.95	1.04	1.08	1.28	1.37	1.40
Plátano de seda	1.09	1.09	1.11	1.18	1.18	1.17	1.20	1.19	1.18	1.15	1.16	1.13	1.09	1.06	1.07
Uva blanca	3.04	2.86	2.87	3.42	4.70	4.68	4.65	4.65	4.62	4.61	4.60	4.58	4.28	3.44	2.72
Uva negra	2.90	2.73	2.70	2.85	2.84	2.83	2.81	2.81	2.79	2.78	2.78	2.77	3.22	3.04	2.59
<b>LEGUMBRES Y DERIVADOS</b>															
Arveja seca partida	2.51	2.55	2.55	2.59	2.65	2.70	2.71	2.75	2.85	2.94	2.98	3.00	3.00	3.01	3.03
Frijol canario	3.91	3.84	3.89	4.39	4.41	4.39	4.26	4.23	4.20	4.32	4.36	4.46	4.53	4.59	4.57
Frijol castilla	2.70	2.73	2.75	2.85	2.83	2.77	2.80	2.83	2.90	2.97	3.04	3.06	3.05	3.05	3.00
Frijol panamito	3.08	3.09	3.08	3.18	3.16	3.08	3.03	3.08	3.08	3.18	3.19	3.19	3.21	3.22	3.15
Lenteja	3.11	3.17	3.17	3.21	3.22	3.15	3.13	3.15	3.20	3.38	3.47	3.54	3.64	3.66	3.70
Pallar	4.15	4.17	4.29	4.74	4.74	4.72	4.68	4.70	4.66	4.68	4.71	4.70	4.70	4.65	4.54
<b>TUBÉRCULOS Y RAÍCES</b>															
Camote amarillo	0.89	0.86	0.82	0.80	0.80	0.85	1.12	1.92	2.20	2.15	1.90	1.69	1.57	1.31	1.23
Olluco	2.16	2.10	2.03	1.97	1.80	1.79	1.79	1.84	1.84	2.02	2.23	2.57	2.96	3.01	2.82
Papa blanca	0.94	0.94	0.94	0.94	0.94	0.93	0.96	0.94	0.90	0.84	0.83	0.82	0.85	0.89	0.89
Yuca blanca	1.11	1.11	1.20	1.26	1.25	1.20	1.16	1.20	1.25	1.46	1.64	1.73	1.93	1.96	2.08
<b>AZÚCAR</b>															
Blanca	1.98	1.97	1.98	2.01	1.98	1.92	1.90	1.89	1.88	1.85	1.78	1.76	1.75	1.70	1.66
Rubia	1.79	1.79	1.80	1.85	1.81	1.73	1.71	1.68	1.64	1.63	1.57	1.52	1.51	1.46	1.41

Fuente: Instituto Nacional de Estadística e Informática - Dirección Técnica de Indicadores Económicos - Dirección Ejecutiva de Índices.

Elaboración: Ministerio de Agricultura - Dirección General de Información Agraria - Dirección de Estadística

Cuadro N° 71

**PRECIOS PROMEDIO MENSUAL AL CONSUMIDOR DE PRINCIPALES PRODUCTOS AGROALIMENTICIOS,  
EN LIMA METROPOLITANA Y CAPITALES DE DEPARTAMENTO**  
Mes: marzo 2008  
(S./ / U.M.)

Rubros/ Productos	Unidad de Medida	Amazonas (Chachapoyas)	Ancash (Huaraz)	Apurímac (Abancay)	Arequipa	Ayacucho	Cajamarca	Cusco	Huanca- velica	Huánuco	Ica	Junín Huancaayo)	La Libertad (Trujillo)
<b>TUBÉRCULOS</b>													
Papa blanca	kg	0,79	0,83	0,98	1,06	0,77	0,94	0,85	0,79	0,66	0,80	0,79	0,73
Papa amarilla	kg	0,93	1,31	1,30	1,82	1,73	2,08	1,45	1,38	1,35	2,21	1,56	1,50
Camote amarillo	kg	1,03	1,73	0,98	1,50	1,44	1,43	1,98	1,74	0,95	1,40	1,50	1,18
Olluco largo	kg	...	...	1,91	2,39	2,18	1,08	2,54	2,77	...	2,62	2,44	2,00
Yuca blanca	kg	0,84	1,03	1,45	1,96	0,96	2,00	2,00	1,85	1,29	...	1,69	1,84
<b>HORTALIZAS</b>													
Ajo entero criollo 1 /	kg	2,85	3,64	2,42	2,11	1,96	3,47	3,78	3,70	3,93	4,76	3,18	2,49
Ceb.cab.roja areq.	kg	1,29	1,33	1,00	0,71	0,85	1,59	1,00	1,31	1,16	1,01	0,98	1,51
Choco	kg	1,44	...	1,43	1,07	1,75	2,04	0,65	1,57	...	2,56	1,42	1,80
Tomate	kg	1,50	2,91	2,15	2,78	1,57	2,84	3,27	2,69	2,44	2,41	2,33	2,62
Zanahoria	kg	0,68	0,81	1,15	1,23	0,68	0,96	1,18	0,77	0,59	1,35	0,76	0,98
Zapallo macre	kg	1,00	0,98	0,53	...	0,69	1,00	0,97	1,11	0,61	1,04	0,90	0,83
<b>LEGUMBRES</b>													
Arveja blanca	kg	2,83	2,42	2,60	2,49	1,75	2,21	2,56	2,76	2,04	3,41	2,50	2,50
Haba	kg	1,00	1,09	1,00	1,23	1,18	1,24	1,05	2,00	1,02	1,65	1,50	1,56
Vainita americana	kg	3,00	1,03	1,28	1,80	1,28	2,72	2,00	2,50	2,00	2,45	2,28	2,61
<b>FRUTAS</b>													
Limón	kg	1,21	2,08	1,50	2,05	2,86	1,27	2,40	2,10	2,13	1,88	1,65	1,31
Mandarina	kg	3,42	...	2,42	...	2,70	3,66	...	...	...	...	3,00	2,53
Mango	kg	...	1,53	2,00	3,01	1,35	0,98	3,21	...	1,80	2,80	...	1,25
Manzana corriente	kg	2,00	1,10	1,92	1,33	1,40	3,66	...	2,10	2,04	1,49	1,55	1,20
Naranja para jugo	kg	0,62	1,48	1,46	1,92	1,19	0,98	1,33	1,53	0,58	1,69	1,45	1,63
Palta fuerte	kg	...	3,35	2,42	4,32	2,12	1,96	4,25	...	...	...	4,00	2,25
Papaya	kg	2,17	2,60	1,46	2,82	2,48	1,12	1,77	3,05	1,49	2,47	2,31	1,28
Piña	kg	1,54	1,48	1,10	2,35	1,72	6,19	1,46	2,18	...	1,47	1,63	1,78
Plátano de seda	kg	0,71	1,18	1,38	1,59	0,82	3,24	1,35	1,48	0,78	1,00	1,60	0,82
Sandía	kg	...	...	1,02	1,27	0,98	1,92	1,65	...	1,51	0,78	1,05	0,72
Uva	kg	3,00	...	2,38	3,39	3,06	0,95	3,96	3,06	3,35	2,43	3,15	1,80

Continúa

Rubros/ Productos	Unidad de Medida	Lambayeque (Chiclayo)	Lima (Lima Metrop.)	Loreto (Iquitos)	Madre de Dios	Moquegua	Pasco C. Pasco)	Piura	Puno	San Martín (Tarapoto)	Tacna	Tumbes	Ucayali (Pucallpa)
<b>TUBÉRCULOS</b>													
Papa blanca	kg	0,84	1,04	1,33	1,17	1,15	0,75	2,02	0,82	0,80	1,30	1,19	1,00
Papa amarilla	kg	1,48	2,25	2,61	1,93	2,00	1,18	2,35	1,36	2,40	2,00	2,31	1,50
Carnote amarillo	kg	0,76	1,44	3,00	2,11	...	1,35	1,11	1,50	1,50	1,76	1,33	1,50
Olluco largo	kg	1,25	3,31	8,00	2,84	...	...	1,95	1,70	...	3,00	3,21	...
Yuca blanca	kg	1,30	2,44	0,98	1,45	3,00	1,38	1,42	1,74	1,00	3,00	1,48	0,86
<b>HORTALIZAS</b>													
Ajo entero criollo 1 /	kg	3,77	7,21	4,29	3,95	3,00	2,88	3,72	3,02	8,00	3,00	2,75	3,19
Ceb.cab.roja areq.	kg	1,41	1,32	1,14	1,18	0,95	1,40	2,16	0,83	1,62	1,02	1,29	1,00
Choclo	kg	1,90	2,93	3,49	...	1,50	...	1,48	1,85	...	1,50	1,60	...
Tomate	kg	2,33	3,12	3,43	3,56	3,25	2,83	3,01	2,82	2,28	3,19	3,23	2,83
Zanahoria	kg	1,03	1,22	2,81	1,46	1,43	0,63	1,44	1,04	1,00	1,40	1,32	2,09
Zapallo macre	kg	1,04	1,36	1,47	1,30	...	1,01	1,58	1,05	1,20	...	1,20	2,33
<b>LEGUMBRES</b>													
Anveja blanca	kg	2,80	3,74	5,28	3,62	...	2,94	1,70	2,70	3,96	3,08	3,67	...
Haba	kg	1,53	2,20	6,00	2,07	1,50	1,69	...	1,33	2,00	1,50	2,00	3,00
Vainita americana	kg	3,49	3,68	6,00	3,06	2,00	2,29	1,91	2,49	3,33	2,49	3,50	3,50
<b>FRUTAS</b>													
Limón	kg	1,20	2,07	1,54	3,11	2,50	1,81	0,83	2,67	1,25	2,60	0,99	3,00
Mandarina	kg	3,12	3,55	3,50	6,13	...	...	3,46	3,00	...	...	3,50	...
Mango	kg	0,86	3,38	...	4,75	...	1,77	0,98	2,00	2,67	...	1,13	...
Manzana corriente	kg	1,38	1,89	4,17	2,26	2,50	1,64	1,20	1,90	1,50	2,50	2,00	1,70
Naranja para jugo	kg	1,20	1,64	1,33	...	2,50	1,02	0,90	1,61	0,95	2,45	1,20	1,80
Palta fuerte	kg	3,13	4,75	5,11	6,70	5,00	...	4,46	5,06	...	6,46	3,40	...
Papaya	kg	1,27	2,55	1,00	3,31	3,21	2,51	1,08	1,33	1,00	3,08	1,68	1,08
Piña	kg	1,19	1,70	...	...	2,50	2,17	0,98	1,69	1,00	2,50	0,83	...
Plátano de seda	kg	0,92	1,25	0,90	1,75	1,50	1,11	0,86	0,99	1,00	1,50	0,61	0,72
Sandía	kg	0,77	1,19	1,50	2,02	1,00	1,12	0,83	0,79	1,00	1,00	1,00	1,50
Uva	kg	2,33	3,04	8,00	7,26	4,00	3,12	2,25	2,63	5,42	3,25	4,94	...

Continúa



Rubros/ Productos	Unidad de Medida	Amazonas (Chachapoyas)	Ancash (Huaraz)	Apurímac (Abancay)	Arequipa	Ayacucho	Cajamarca	Cusco	Huanca- velica	Huánuco	Ica	Junín Huancayo	La Libertad (Trujillo)
<b>CARNES Y HUEVOS</b>													
Carne de certero	kg	6,00	9,00	8,00	9,98	7,92	10,00	8,50	8,60	8,00	9,42	9,25	9,50
Carne de cerdo	kg	8,50	7,71	7,00	8,19	7,75	10,00	8,62	7,00	8,00	8,23	...	8,00
Bistec	kg	9,13	14,00	11,50	13,94	10,20	8,00	11,38	...	9,50	15,67	12,00	12,92
Corte Unico	kg	5,75	8,10	7,00	8,45	7,32	...	8,00	6,99	7,17	9,34	8,00	9,20
Mondongo	kg	7,00	8,00	...	4,08	4,13	13,00	3,25	5,50	6,50	8,24	5,25	5,42
Sancochado	kg	4,63	7,42	...	8,17	5,26	9,00	8,00	...	6,00	8,43	7,88	7,21
Pollo eviscerado	kg	7,80	7,07	6,37	6,84	7,90	4,67	7,77	6,23	8,09	7,15	5,99	6,95
Huevo	kg	4,29	4,40	4,25	4,50	4,23	7,01	4,71	4,55	4,12	4,30	4,11	4,18
Jurel	kg	...	4,46	3,43	4,27	3,62	7,37	4,59	3,63	4,42	3,35	3,52	2,69
<b>AGROINDUSTRIALES</b>													
Aceite comp. granel	l	5,13	...	4,70	6,54	5,41	6,92	4,67	6,49	5,89	5,48	6,28	6,14
Aceite vegetal env.	l	7,20	7,25	6,79	7,24	6,87	7,84	6,56	7,22	7,04	7,16	7,25	6,97
Arroz corriente	kg	2,51	2,64	2,50	...	2,94	2,89	3,14	2,57	2,36	2,50	2,55	2,20
Arroz superior	kg	...	3,70	3,00	...	3,54	...	3,47	3,80	3,33	3,52	4,30	3,40
Azúcar blanca	kg	2,15	2,45	2,20	2,81	2,23	1,94	2,20	2,51	2,00	1,94	1,83	1,68
Azúcar rubia	kg	1,74	1,67	2,00	2,07	1,84	1,57	2,20	1,77	1,57	1,70	1,54	1,48
Fideos a granel	kg	2,95	3,10	3,85	3,21	3,14	3,22	2,70	3,04	3,14	3,45	3,30	3,23
Fideos env. tallarin	kg	3,80	4,20	4,38	4,47	3,81	3,50	3,40	4,34	3,95	4,07	4,10	3,80
Leche evaporada	lata gde.	2,37	2,45	2,48	2,61	2,29	2,43	2,40	2,40	2,40	2,40	2,40	2,45
Leche polvo (Anchor)	110 gr	2,74	...	2,55	...	2,46	2,64	2,53	2,51	2,64	2,30	2,65	2,50
Leche fresca 2 /	l	1,00	1,65	1,50	1,30	1,55	1,00	1,50	1,18	2,00	1,41	1,48	1,40
<b>MENESTRAS</b>													
Frijol canario	kg	3,77	4,60	3,25	5,26	4,06	3,78	5,63	4,55	4,50	4,87	5,00	4,30
Frijol castilla	kg	2,44	2,53	3,25	3,42	3,20	4,91	2,73	3,94	2,80	3,09	3,45	2,75
Lenteja	kg	3,83	4,24	3,73	4,43	3,79	5,26	4,28	4,01	3,90	4,54	3,83	3,50
Pallar	kg	5,58	5,00	4,63	4,86	5,13	4,91	5,75	5,08	5,00	4,10	4,80	4,05
Garbanzo	kg	4,08	5,17	4,88	5,26	4,56	5,26	6,00	5,07	5,00	4,65	4,90	4,45

Continúa

Conclusión

Rubros/ Productos	Unidad de Medida	Lambayeque (Chilayo)	Lima (Lima Metrop.)	Loreto (Iquitos)	Madre de Dios	Moquegua	Pasco C. Pasco	Piura	Puno	San Martín (Tarapoto)	Tacna	Tumbes	Ucayali (Pucallpa)
<b>Carnes y huevos</b>													
Carne de carnero	kg	9,27	12,87	...	10,50	11,00	9,49	7,23	7,81	7,00	10,00	...	...
Carne de cerdo	kg	8,80	9,89	9,00	9,81	8,50	7,88	8,27	6,85	9,00	8,67	7,50	9,00
Bistec	kg	13,34	17,36	13,81	...	14,00	10,79	11,29	11,88	12,00	13,92	15,00	10,50
Corte Unico	kg	6,55	10,69	9,64	7,20	8,50	7,43	...	6,95	7,00	8,50	8,00	7,00
Mondongo	kg	5,00	8,14	8,00	6,75	6,00	6,34	6,05	4,22	10,00	6,00	6,00	7,00
Sancochado	kg	6,55	9,89	9,67	...	8,00	...	5,50	5,95	6,00	8,00	9,00	7,00
Pollo eviscerado	kg	6,55	6,52	6,81	7,95	7,39	6,28	6,52	7,46	7,50	7,73	7,58	8,06
Huevo	kg	4,06	4,35	4,94	4,45	4,27	4,35	3,43	3,80	4,68	4,55	3,96	3,52
Jurel	kg	1,87	4,07	...	5,33	5,00	3,92	3,49	3,00	6,00	...	3,63	...
<b>Agroindustriales</b>													
Aceite comp. granel	l	5,99	...	...	6,75	6,25	6,44	3,43	4,91	...	6,65	...	...
Aceite vegetal env.	l	7,05	6,98	5,59	7,36	7,15	7,31	6,93	6,84	7,58	7,32	7,45	6,96
Arroz corriente	kg	2,06	2,80	2,54	3,03	3,25	2,76	2,47	2,83	2,20	3,20	2,28	2,43
Arroz superior	kg	4,22	3,27	4,00	3,79	3,80	...	4,07	4,07	...	3,80	...	4,55
Azúcar blanca	kg	1,88	1,95	1,82	2,12	2,65	...	2,60	1,98	...	2,70	2,00	1,78
Azúcar rubia	kg	1,48	1,66	1,70	2,38	2,35	1,76	2,29	1,98	1,60	2,20	1,70	1,72
Fideos a granel	kg	3,40	3,08	4,00	3,21	3,40	3,64	...	2,40	3,20	3,40	3,03	...
Fideos env. tallarín	kg	4,17	4,15	3,50	3,80	4,00	4,40	3,68	3,98	3,93	4,40	4,00	3,47
Leche evaporada	lata gde.	2,50	2,41	2,33	2,43	2,45	2,41	2,49	2,39	2,70	2,50	2,43	2,50
Leche polvo (Anchor)	110 gr	2,68	2,56	3,00	2,65	2,53	2,50	2,09	2,48	2,60	2,60	2,50	2,50
Leche fresca 2 /	l	1,45	2,60	2,50	1,47	1,20	...	1,33	1,38	1,20	1,35	2,00	1,50
<b>Menestras</b>													
Frijol canario	kg	4,25	5,36	5,33	4,79	5,25	4,66	4,30	5,20	4,80	5,17	4,00	4,71
Frijol castilla	kg	2,76	3,52	2,92	3,37	3,96	3,50	3,57	...	2,12	...	2,90	2,92
Lenteja	kg	3,56	4,34	3,81	4,42	4,88	3,61	3,52	3,72	3,91	4,38	3,50	3,45
Pallar	kg	4,50	5,33	6,00	6,40	6,00	4,75	4,47	5,00	5,00	5,50	4,00	3,75
Garbanzo	kg	4,22	5,28	5,50	6,29	6,00	4,86	4,52	6,51	5,00	5,30	5,00	3,90

1/ En Lima, el precio de ajo es de variedad napuri

2/ En Lima, el precio corresponde a leche pasteurizada

... No disponible

Fuente: Lima Metropolitana : Empresa de Mercados Mayoristas S.A. (EMMSA), Mercado Mayorista N° 2 de Frutas-La Victoria, Mercado Santa Anita, Centros de Acopio de Aves y Camales; Resto de Ciudades : Direcciones Regionales y Subregionales de Agricultura

Elaboración: Ministerio de Agricultura - Dirección General de Información Agraria - Dirección de Estadística

Cuadro Nº 72

**LIMA METROPOLITANA: INGRESO MENSUAL DE PRINCIPALES TUBÉRCULOS Y RAÍCES,  
AL MERCADO MAYORISTA N°1  
Periodo: enero-diciembre 2007 y enero-marzo 2008  
(t)**

Mes	Principales tubérculos y raíces														
	TOTAL			Papa			Camote			Olluco			Yuca		
	2007	2008	Var.%	2007	2008	Var.%	2007	2008	Var.%	2007	2008	Var.%	2007	2008	Var.%
ene	51 737	48 744	-5,8	42 693	42 142	-1,3	6 637	5 324	-19,8	1 427	500	-65,0	980	778	-20,6
feb	47 029	49 670	5,6	38 419	42 686	11,1	6 377	5 661	-11,2	1 196	531	-55,6	1 037	792	-23,6
mar	49 699	54 690	10,0	40 159	47 178	17,5	7 229	6 067	-16,1	1 426	790	-44,6	885	655	-26,0
abr	49 149			39 463			7 312			1 288			1 086		
may	52 070			42 615			6 672			1 225			1 558		
jun	49 485			41 129			5 866			814			1 676		
jul	50 467			43 153			4 715			824			1 775		
ago	53 198			46 806			3 735			920			1 737		
set	52 887			47 437			3 032			906			1 512		
oct	52 877			47 958			3 250			412			1 257		
nov	52 070			46 244			3 929			945			952		
dic	53 570			47 243			4 872			519			936		
<b>ene-mar</b>	<b>148 465</b>	<b>153 104</b>	<b>3,1</b>	<b>121 271</b>	<b>132 006</b>	<b>8,9</b>	<b>20 243</b>	<b>17 052</b>	<b>-15,8</b>	<b>4 049</b>	<b>1 821</b>	<b>-55,0</b>	<b>2 902</b>	<b>2 225</b>	<b>-23,3</b>
<b>ene-dic</b>	<b>614 238</b>			<b>523 319</b>			<b>63 626</b>			<b>11 902</b>			<b>15 391</b>		

Fuente: Empresa de Mercados Mayoristas S.A.

Elaboración: Ministerio de Agricultura - Dirección General de Información Agraria - Dirección de Estadística

Cuadro N° 73

**LIMA METROPOLITANA: INGRESO MENSUAL DE PRINCIPALES HORTALIZAS,  
AL MERCADO MAYORISTA N°1**  
Periodo: enero-diciembre 2007 y enero-marzo 2008  
(t)

Mes	Principales hortalizas																				
	Ajo			Cebolla			Choclo			Tomate			Zanahoria			Zapallo					
	2007	2008	Var.%	2007	2008	Var.%	2007	2008	Var.%	2007	2008	Var.%	2007	2008	Var.%	2007	2008	Var.%			
ene	32 203	35 670	10,8	2 173	2 608	20,0	10 636	11 399	7,2	9 986	11 664	16,8	1 810	1 628	-10,1	6 381	7 064	10,7	1 217	1 307	7,4
feb	31 899	34 196	7,2	1 638	2 155	31,6	10 872	10 932	0,6	10 809	11 334	4,9	1 628	1 571	-3,5	6 076	7 113	17,1	876	1 091	24,5
mar	36 199	35 489	-2,0	2 133	2 187	2,5	11 532	11 416	-1,0	13 231	12 341	-6,7	1 826	1 527	-16,4	6 417	6 924	7,9	1 060	1 094	3,2
abr	30 604			1 685			10 442			9 718			1 686			6 043			1 030		
may	31 295			2 126			11 623			8 725			1 859			5 715			1 247		
jun	29 612			2 200			10 289			8 525			1 629			5 581			1 388		
jul	27 376			2 327			9 109			7 055			1 658			5 919			1 308		
ago	29 589			2 527			9 883			8 234			1 475			6 097			1 373		
set	32 185			2 325			11 095			9 668			1 459			6 370			1 268		
oct	34 063			2 585			11 806			10 081			1 578			6 841			1 172		
nov	35 229			2 464			11 076			11 606			1 624			7 287			1 172		
dic	37 151			2 886			10 601			13 550			1 801			7 107			1 206		
<b>ene-mar</b>	<b>100 301</b>	<b>105 355</b>	<b>5,0</b>	<b>5 944</b>	<b>6 950</b>	<b>16,9</b>	<b>33 040</b>	<b>33 747</b>	<b>2,1</b>	<b>34 026</b>	<b>35 339</b>	<b>3,9</b>	<b>5 264</b>	<b>4 726</b>	<b>-10,2</b>	<b>18 874</b>	<b>21 101</b>	<b>11,80</b>	<b>3 153</b>	<b>3 492</b>	<b>10,8</b>
<b>ene-dic</b>	<b>387 405</b>			<b>27 069</b>			<b>128 964</b>			<b>121 188</b>			<b>20 033</b>			<b>75 834</b>			<b>14 317</b>		

Fuente: Empresa de Mercados Mayoristas S.A.  
Elaboración: Ministerio de Agricultura - Dirección General de Información Agraria - Dirección de Estadística

Cuadro N° 74  
**LIMA METROPOLITANA: INGRESO MENSUAL DE PRINCIPALES LEGUMBRES  
 AL MERCADO MAYORISTA N°1**  
 Período: enero-diciembre 2007 y enero-marzo 2008  
 (t)

Mes	Principales legumbres											
	TOTAL			Arveja			Haba			Vainita		
	2007	2008	Var.-%	2007	2008	Var.-%	2007	2008	Var.-%	2007	2008	Var.-%
ene	4 532	4 287	-5,4	2 301	2 038	-11,4	1 052	1 115	6,0	1 179	1 134	-3,8
feb	4 683	3 859	-17,6	2 673	2 132	-20,2	781	797	2,0	1 229	930	-24,3
mar	5 686	4 697	-17,4	3 392	3 073	-9,4	1 072	751	-29,9	1 222	873	-28,6
abr	5 018			2 761			1 248			1 009		
may	4 099			2 296			792			1 011		
jun	3 986			2 377			737			872		
jul	4 963			3 080			882			1 001		
ago	4 731			2 673			947			1 111		
set	4 441			2 612			969			860		
oct	5 675			3 004			1 414			1 257		
nov	5 263			2 349			1 937			977		
dic	5 274			2 135			1 749			1 390		
<b>ene-mar</b>	<b>14 901</b>	<b>12 843</b>	<b>-13,8</b>	<b>8 366</b>	<b>7 243</b>	<b>-13,4</b>	<b>2 905</b>	<b>2 663</b>	<b>-8,3</b>	<b>3 630</b>	<b>2 937</b>	<b>-19,1</b>
<b>ene-dic</b>	<b>58 351</b>			<b>31 653</b>			<b>13 560</b>			<b>13 118</b>		

Fuente: Empresa de Mercados Mayoristas S.A.  
 Elaboración: Ministerio de Agricultura - Dirección General de Información Agraria - Dirección de Estadística

Cuadro Nº 75

**LIMA METROPOLITANA: INGRESO MENSUAL DE PRINCIPALES FRUTAS  
A LOS MERCADOS MAYORISTAS DE FRUTAS  
Periodo: enero-diciembre 2007 y enero-marzo 2008  
(t)**

Mes	Principales frutas														
	TOTAL			Limón			Mandarina			Naranja			Manzana		
	2007	2008	Var. %	2007	2008	Var. %	2007	2008	Var. %	2007	2008	Var. %	2007	2008	Var. %
ene	46 794	51 173	9,4	9 446	9 989	5,7	1 241	879	-29,2	7 301	7 152	-2,0	5 968	8 824	47,9
feb	45 759	45 964	0,4	9 376	10 370	10,6	2 177	833	-61,7	7 235	5 894	-18,5	4 529	8 637	90,7
mar	51 281	55 527	8,3	8 152	10 641	30,5	4 340	2 405	-44,6	8 157	7 890	-3,3	5 692	9 905	74,0
abr	52 178			8 614			5 427			8 571			6 677		
may	56 559			7 754			7 302			9 674			7 392		
jun	52 545			7 509			7 218			9 259			6 855		
jul	51 404			7 174			6 600			9 679			6 018		
ago	51 615			7 677			6 102			8 983			5 912		
set	51 284			7 412			5 505			8 540			6 132		
oct	53 034			8 267			4 631			8 596			7 147		
nov	49 721			8 657			2 689			8 074			7 421		
dic	49 850			10 171			1 334			7 611			8 543		
<b>ene-mar</b>	<b>143 834</b>	<b>152 664</b>	<b>6,1</b>	<b>26 974</b>	<b>31 000</b>	<b>14,9</b>	<b>7 758</b>	<b>4 117</b>	<b>-46,9</b>	<b>22 693</b>	<b>20 936</b>	<b>-7,7</b>	<b>16 189</b>	<b>27 366</b>	<b>69,0</b>
<b>ene-dic</b>	<b>612 024</b>			<b>100 209</b>			<b>54 566</b>			<b>101 680</b>			<b>78 286</b>		

Continúa

Mes	Principales frutas											
	Papaya			Palta			Piña			Plátano		
	2007	2008	Var. %	2007	2008	Var. %	2007	2008	Var. %	2007	2008	Var. %
ene	8 752	8 963	2,4	1 567	1 543	-1,5	3 441	3 869	12,4	9 078	9 954	9,6
feb	9 139	4 892	-46,5	1 492	1 729	15,9	2 911	3 434	18,0	8 900	10 175	14,3
mar	10 536	7 222	-31,5	1 933	2 081	7,7	3 126	3 466	10,9	9 345	11 917	27,5
abr	9 156			1 682			2 846			9 205		
may	9 022			1 824			3 327			10 264		
jun	7 929			1 539			3 122			9 114		
jul	7 566			1 493			3 167			9 707		
ago	8 615			1 610			3 109			9 607		
set	8 965			1 674			3 645			9 411		
oct	8 774			2 217			4 445			8 957		
nov	6 868			2 212			4 486			9 314		
dic	7 870			1 669			4 047			8 605		
<b>ene-mar</b>	<b>28 427</b>	<b>21 077</b>	<b>-25,9</b>	<b>4 992</b>	<b>5 353</b>	<b>7,2</b>	<b>9 478</b>	<b>10 769</b>	<b>13,6</b>	<b>27 323</b>	<b>32 046</b>	<b>17,3</b>
<b>ene-dic</b>	<b>103 192</b>			<b>20 912</b>			<b>41 672</b>			<b>111 507</b>		

Fuente: Mercado N° 2 de Frutas y Cooperativa de Plátano Tupac Amaru.  
Elaboración: Ministerio de Agricultura - Dirección General de Información Agraria - Dirección de Estadística

Cuadro N° 76  
**LIMA METROPOLITANA: INGRESO DE PAPA AL MERCADO MAYORISTA N° 1**  
**POR MES, SEGÚN LUGAR DE PROCEDENCIA**  
 Periodo: enero-diciembre 2007 y enero-marzo 2008  
 (t)

Mes/ año	Total papa		Lima		Huánuco		Junín		Pasco		Ica		La Libertad		Var.:%
	2007	2008	2007	2008	2007	2008	2007	2008	2007	2008	2007	2008	2007	2008	
ene	42 693	42 142	13 690	18 229	19 206	16 153	3 681	3 845	3 231	1 707	0	28	313	398	27,2
feb	38 419	42 686	988	1 870	13 151	18 346	11 561	13 757	5 659	3 074	58	11	749	536	-28,4
mar	40 159	47 178	158	217	7 561	11 702	15 897	22 515	5 817	5 218	0	0	900	400	-55,6
abr	39 463		41		3 236		15 439		4 521		0		162		
may	42 615		78		1 913		14 967		2 763		0		37		
jun	41 129		137		2 187		11 808		3 159		0		11		
jul	43 153		2 222		3 566		7 293		2 611		2 200		16		
ago	46 806		7 880		4 798		3 422		1 111		15 267		0		
set	47 437		10 994		8 985		1 453		342		17 284		0		
oct	47 958		21 451		12 821		842		123		8 124		0		
nov	46 244		28 218		14 176		1 255		131		487		0		
dic	47 243		28 481		14 912		1 696		1 048		0		205		
ene-mar	121 271	132 006	14 836	20 316	39 918	46 201	31 139	40 117	14 707	9 999	58	39	1 962	1 334	-32,0
ene-dic	523 319		114 338		106 532		89 314		30 516		43 420		2 393		

Continúa



Conclusion

Mes/ año	Huancavelica			Ancash			Arequipa			Apurímac			Ayacucho			Cajamarca			Cusco		
	2007	2008	Var. %	2007	2008	Var. %	2007	2008	Var. %	2007	2008	Var. %	2007	2008	Var. %	2007	2008	Var. %	2007	2008	Var. %
ene	215	153	-28,8	0	0	0,0	723	276	-61,8	28	74	164,3	1 561	1 279	-18,1	45	0	-100,0	0	0	0,0
feb	735	679	-7,6	29	0	-100,0	1 203	789	-34,4	22	175	695,5	3 568	3 157	-11,5	678	282	-56,9	18	0	-100,0
mar	1 212	1 300	7,3	115	0	-100,0	25	0	-100,0	574	615	7,1	6 708	5 149	-23,2	1 144	62	-94,6	48	0	-100,0
abr	1 196			6			29			2 251			11 200			1 352			30		
may	1 464			57			1 174			2 974			16 657			504			27		
jun	872			0			3 214			3 346			16 385			0			0		
jul	520			0			4 823			3 939			15 943			0			0		
ago	306			39			1 757			5 163			7 063			0			0		
set	108			0			198			5 657			2 416			0			0		
oct	96			31			201			3 943			279			0			47		
nov	5			17			614			1 303			38			0			0		
dic	73			0			401			184			243			0			0		
<b>ene-mar</b>	<b>2 162</b>	<b>2 132</b>	<b>-1,4</b>	<b>144</b>	<b>0</b>	<b>-100,0</b>	<b>1 951</b>	<b>1 065</b>	<b>-45,4</b>	<b>624</b>	<b>864</b>	<b>38,5</b>	<b>11 837</b>	<b>9 585</b>	<b>-19,0</b>	<b>1 867</b>	<b>354</b>	<b>-81,0</b>	<b>66</b>	<b>0</b>	<b>-100,0</b>
<b>ene-dic</b>	<b>6 802</b>			<b>294</b>			<b>14 362</b>			<b>29 384</b>			<b>82 071</b>			<b>3 723</b>			<b>170</b>		

Fuente: Empresa de Mercados Mayonistas S.A., 2004

Elaboración: Ministerio de Agricultura - Dirección General de Información Agraria - Dirección de Estadística





**Comercio Exterior**



**Comercio Exterior**

Cuadro	Descripción	Pág.
78	Volumen mensual de Exportación de principales productos agrícolas. Marzo 07/08* (t)	149
79	Valor mensual de Exportación de principales productos agrícolas. Marzo 07/08* (miles \$ FOB)	151
80	Volúmen de importación de principales productos agropecuarios. Marzo 07/08* (t)	153
81	Valor FOB de importaciones de principales productos agropecuarios. Marzo 07/08* (miles de US\$)	155
82	Valor CIF de importaciones de principales productos agropecuarios. - Marzo 07/08* (miles de US\$)	157
83	Cotización Internacional de principales productos agropecuarios	159

Cuadro N° 78

## VOLUMEN MENSUAL DE EXPORTACION DE PRINCIPALES PRODUCTOS AGRICOLAS

Periodo: Marzo 2007/2008 p/  
(toneladas)

Subpartida nacional	Productos	Total Anual	Enero - Marzo		Var. %	Marzo		Var. %
		2007	2007	2008		2007	2008	
<b>TRADICIONAL</b>								
<b>Algodón</b>								
5201000010	Algodón Pima y Supima	32,4	24,3	0,0	-100,0	0,0	0,0	--
5201000020	Algodón Tanguis	1 393,0	583,5	194,7	-66,6	208,6	0,0	-100,0
5201000030	Algodón áspero y semiaspero	48,1	9,3	9,8	5,8	9,3	9,8	5,8
5201000090	L.D. Tipos de Algodón	0,0	0,0	4,7	--	0,0	0,0	--
5202990000	L.D. Desperdicios de Algodón	51,7	16,8	0,0	-99,8	11,5	0,0	-99,7
1701119000	<b>Azúcar de caña</b>	<b>48 271,7</b>	<b>0,0</b>	<b>0,0</b>	<b>--</b>	<b>0,0</b>	<b>0,0</b>	<b>--</b>
0901110000	<b>Café sin descafeinar</b>	<b>174 619,7</b>	<b>29 027,6</b>	<b>15 058,3</b>	<b>-48,1</b>	<b>6 959,4</b>	<b>2 726,3</b>	<b>-60,8</b>
<b>NO TRADICIONAL</b>								
<b>Agroindustriales</b>								
<b>Aceites</b>								
1509100000	Aceite de oliva virgen	40,3	1,8	14,1	702,2	0,0	0,0	--
1511100000	Aceite de palma en bruto	0,0	0,0	0,0	--	0,0	0,0	--
1511900000	Aceite de palma refinado	770,7	167,0	125,3	-25,0	62,8	62,6	-0,3
1515900000	L. d. grasas y aceites vegetales	372,5	78,1	122,8	57,3	56,3	42,5	-24,5
3301130000	Aceite esencial de limón	556,1	227,7	85,5	-62,5	98,2	32,6	-66,8
<b>Aceitunas preparadas</b>								
2001901000	Aceitunas Preparadas en Vinagre	224,3	72,4	58,9	-18,7	21,8	22,4	3,1
2005700000	Aceitunas Preparadas sin Vinagre	15 923,8	3 594,5	4 077,4	13,4	986,1	1 496,8	51,8
0402911000	<b>Leche evaporada s/ azúcar</b>	<b>60 480,6</b>	<b>14 691,3</b>	<b>17 842,7</b>	<b>21,5</b>	<b>6 232,2</b>	<b>6 065,1</b>	<b>-2,7</b>
1108120000	<b>Almidón de maíz</b>	<b>3 791,3</b>	<b>1 278,1</b>	<b>674,7</b>	<b>-47,2</b>	<b>481,0</b>	<b>331,0</b>	<b>-31,2</b>
2308001000	<b>Harina de flores de marigold</b>	<b>984,0</b>	<b>442,5</b>	<b>128,2</b>	<b>-71,0</b>	<b>0,0</b>	<b>0,0</b>	<b>--</b>
1101000000	<b>Harina de trigo</b>	<b>4 875,9</b>	<b>1 891,7</b>	<b>152,5</b>	<b>-91,9</b>	<b>584,3</b>	<b>62,9</b>	<b>-89,2</b>
1905310000	<b>Prod. d panadería, pastelería o galletería</b>	<b>20 854,9</b>	<b>5 388,4</b>	<b>5 017,1</b>	<b>-6,9</b>	<b>2 129,5</b>	<b>1 762,0</b>	<b>-17,3</b>
<b>Hortalizas y frutas preparadas</b>								
2004900000	L.d. hortalizas preparadas congeladas	129,6	49,3	0,1	-99,8	24,9	0,1	-99,6
2005510000	Frijoles desvainados s/congelar	10 201,4	1 250,2	1 173,1	-6,2	287,8	66,2	-77,0
2005600000	Espárragos en conserva	93 387,0	23 235,6	29 417,8	26,6	7 718,7	9 231,9	19,6
2005590000	Frijoles preparados sin desvainar ni congelar	1 137,7	139,3	70,3	-49,5	79,7	0,0	-100,0
2005901000	Alcachofas preparadas	44 908,6	7 690,6	9 172,9	19,3	2 906,2	2 641,1	-9,1
2005909000	L.d. hortalizas preparadas sin congelar	53 165,0	11 488,3	17 123,2	49,0	2 619,8	4 638,3	77,0
2008910000	Palmitos preparados	2 108,8	468,1	544,1	16,2	138,9	175,3	26,2
200820	Piña en conserva ( en agua)	4,5	0,0	0,0	-100,0	0,0	0,0	--
2002900000	Tomates preparados, l.d.- pasta de tomate	8 084,7	3 488,2	5 855,1	67,9	1 263,3	1 778,1	40,7
2007999100	L.d. confituras, jaleas y mermelada de fruta	157,8	33,0	33,0	0,0	0,3	1,1	321,5
2008993000	Mangos preparados o conservados	5 072,0	2 429,2	3 937,3	62,1	925,3	1 047,7	13,2
2007999200	L.d. pure y pastas de frutas	1 361,4	335,7	1 059,4	215,5	79,0	208,6	164,2
<b>Jugos de frutas azucaradas</b>								
20098013 - 19	Jugo de las demás frutas	6 293,5	3 171,3	2 159,9	-31,9	1 181,7	605,1	-48,8
20093	Jugo de los demás agrios	1 315,8	389,6	812,4	108,6	191,9	303,4	58,1
2009801200	Jugo de maracuya	4 038,1	867,7	623,1	-28,2	368,7	154,0	-58,2
2009801100	Jugo de papaya	44,3	0,0	0,0	--	0,0	0,0	--
20094	Jugo de piña	0,1	0,0	1,8	--	0,0	0,0	--
<b>Cacao</b>								
1801001000	Cacao en grano crudo	4 300,1	245,7	1 038,8	322,8	55,9	335,6	500,1
1803200000	Cacao en pasta, desgrasada	48,9	5,0	0,3	-93,8	5,0	0,0	-99,8
1803100000	Cacao en pasta sin desgrasar	272,6	9,2	62,2	575,7	2,0	0,0	-100,0
1805000000	Cacao en polvo	2 090,0	499,4	51,1	-89,8	133,3	21,5	-83,9
1802000000	Cascara, cascarilla de cacao	22,1	0,0	25,3	--	0,0	12,7	--
18040	Manteca de cacao	5 352,9	723,5	1 158,5	60,1	336,7	553,0	64,3
<b>Cereales</b>								
1008901090	<b>Quinua</b>	<b>1 575,7</b>	<b>195,2</b>	<b>331,4</b>	<b>69,8</b>	<b>78,9</b>	<b>65,5</b>	<b>-16,9</b>
<b>Maíz</b>								
1005909090	Los demás tipos de maíz	999,4	200,6	184,5	-8,0	97,0	95,4	-1,6
1005909010	Maíz blanco gigante del cuzco	5 738,8	1 157,2	1 456,4	25,9	176,2	323,4	83,6
1005909020	Maíz morado	351,1	87,7	118,9	35,5	16,9	31,3	85,1
1005902000	Maíz reventon	8,3	0,0	7,2	--	0,0	0,0	--
<b>Colorantes</b>								
<b>Achiote</b>								
1404101000	Achiote	412,9	115,1	39,7	-65,5	50,3	0,3	-99,4
3203001400	Extracto de achiote (annatto powder)	436,0	101,1	142,6	41,0	30,3	51,6	70,6
<b>Cochinilla</b>								
0511991000	Cochinilla e insectos similares	148,2	38,7	57,7	48,9	22,1	8,1	-63,5
3203002100	Carmín de cochinilla	475,1	83,9	132,9	58,4	26,9	51,4	90,8
<b>Curcuma</b>								
0910300000	Cúrcuma	533,5	70,7	158,5	124,4	12,6	40,7	223,8
3203001920	Extracto de palillo (curcumina)	28,5	0,6	23,0	3 815,8	0,2	0,4	69,0
3203001600	<b>Extracto de maíz morado ( antocianina)</b>	<b>0,1</b>	<b>0,0</b>	<b>0,0</b>	<b>-100,0</b>	<b>0,0</b>	<b>0,0</b>	<b>--</b>
3203002900	<b>L. d. materias colorantes de origen animal</b>	<b>5,4</b>	<b>0,0</b>	<b>0,0</b>	<b>--</b>	<b>0,0</b>	<b>0,0</b>	<b>--</b>
3203001990	<b>Los demás extractos de origen vegetal</b>	<b>863,5</b>	<b>199,8</b>	<b>237,6</b>	<b>18,9</b>	<b>80,8</b>	<b>96,5</b>	<b>19,4</b>

Continúa

Conclusión

Subpartida nacional	Productos	Total Anual	Enero - Marzo		Var. %	Marzo		Var. %
		2007	2007	2008		2007	2008	
	<b>Frutas</b>							
	<b>Aceitunas</b>							
0709902000	Aceitunas	64,2	13,9	36,0	158,9	0,0	0,0	--
0711200000	Aceitunas en salmuera	4 605,1	1 434,6	539,3	-62,4	525,3	152,0	-71,1
0802400000	<b>Castañas</b>	<b>0,0</b>	<b>0,0</b>	<b>0,0</b>	--	<b>0,0</b>	<b>0,0</b>	--
0801190000	<b>Cocos frescos</b>	<b>316,0</b>	<b>0,4</b>	<b>0,0</b>	<b>-99,4</b>	<b>0,2</b>	<b>0,0</b>	<b>-100,0</b>
0804100000	<b>Dátiles frescos o secos</b>	<b>0,0</b>	<b>0,0</b>	<b>0,0</b>	--	<b>0,0</b>	<b>0,0</b>	--
0811109000	<b>Fresas congeladas</b>	<b>3 175,8</b>	<b>468,3</b>	<b>1 216,7</b>	<b>159,8</b>	<b>25,6</b>	<b>211,3</b>	<b>726,2</b>
0805501000	<b>Limonas</b>	<b>115,8</b>	<b>36,9</b>	<b>45,3</b>	<b>22,8</b>	<b>13,8</b>	<b>0,0</b>	<b>-100,0</b>
0805502100	<b>Limón sutil</b>	<b>729,3</b>	<b>154,2</b>	<b>448,5</b>	<b>190,8</b>	<b>51,8</b>	<b>247,1</b>	<b>377,4</b>
080520	<b>Mandarinas</b>	<b>41 691,0</b>	<b>1 893,7</b>	<b>154,4</b>	<b>-91,8</b>	<b>1 621,1</b>	<b>154,4</b>	<b>-90,5</b>
0804502000	<b>Mangos</b>	<b>89 318,5</b>	<b>52 927,5</b>	<b>78 560,2</b>	<b>48,4</b>	<b>4 501,1</b>	<b>11 436,3</b>	<b>154,1</b>
0807190000	<b>Melones</b>	<b>330,9</b>	<b>102,1</b>	<b>217,9</b>	<b>113,4</b>	<b>1,1</b>	<b>0,0</b>	<b>-95,7</b>
080121 - 22	<b>Nueces del brasil</b>	<b>3 310,8</b>	<b>234,2</b>	<b>253,2</b>	<b>8,1</b>	<b>59,5</b>	<b>133,1</b>	<b>123,7</b>
0804400000	<b>Paltas</b>	<b>41 665,9</b>	<b>3 347,2</b>	<b>5 213,3</b>	<b>55,7</b>	<b>1 836,0</b>	<b>3 082,4</b>	<b>67,9</b>
0804300000	<b>Piñas</b>	<b>22,2</b>	<b>21,6</b>	<b>0,0</b>	<b>-99,9</b>	<b>0,0</b>	<b>0,0</b>	<b>1 147,0</b>
0803	<b>Plátanos</b>	<b>73 938,0</b>	<b>19 678,4</b>	<b>23 219,1</b>	<b>18,0</b>	<b>6 036,9</b>	<b>8 269,0</b>	<b>37,0</b>
0806100000	<b>Uvas</b>	<b>29 294,8</b>	<b>14 641,8</b>	<b>28 555,1</b>	<b>95,0</b>	<b>710,4</b>	<b>2 349,3</b>	<b>230,7</b>
081090	<b>L.d. frutos frescos</b>	<b>828,0</b>	<b>202,7</b>	<b>16,1</b>	<b>-92,1</b>	<b>185,9</b>	<b>12,8</b>	<b>-93,1</b>
0811909000	<b>L.d. frutos sin cocer</b>	<b>9 404,1</b>	<b>5 236,4</b>	<b>8 656,2</b>	<b>65,3</b>	<b>1 375,7</b>	<b>3 085,2</b>	<b>124,3</b>
081400	<b>Cortezas de agrios, frescas, congeladas o secas</b>	<b>8 015,3</b>	<b>4 205,5</b>	<b>3 040,5</b>	<b>-27,7</b>	<b>1 025,1</b>	<b>773,5</b>	<b>-24,5</b>
	<b>Hortalizas frescas o secas</b>							
	<b>Ajos</b>							
0703200000	Ajos frescos	1 756,3	253,9	1 191,3	369,2	76,8	30,5	-60,3
0712901000	Ajos secos	0,2	0,0	0,0	--	0,0	0,0	--
	<b>Cebollas</b>							
0703100000	Cebollas frescas	88 367,3	2 682,6	11 548,4	330,5	287,3	326,3	13,6
0712200000	Cebollas secas	165,6	30,9	85,2	175,7	4,8	10,7	120,8
0709200000	<b>Espárragos frescos</b>	<b>108 063,8</b>	<b>17 323,6</b>	<b>21 171,7</b>	<b>22,2</b>	<b>4 149,5</b>	<b>4 293,5</b>	<b>3,5</b>
0705110000	<b>Repolladas frescas o refrigeradas</b>	<b>0,1</b>	<b>0,1</b>	<b>0,2</b>	<b>83,5</b>	<b>0,0</b>	<b>0,2</b>	--
0710290000	<b>L. d. hortalizas de vaina cocidas congeladas</b>	<b>195,3</b>	<b>40,0</b>	<b>41,7</b>	<b>4,4</b>	<b>16,7</b>	<b>24,1</b>	<b>44,8</b>
0708900000	<b>L. d. hortalizas desvainadas frescas</b>	<b>672,9</b>	<b>31,0</b>	<b>11,1</b>	<b>-64,1</b>	<b>8,1</b>	<b>0,0</b>	<b>-100,0</b>
070990 2 1	<b>L.d. hortalizas frescas</b>	<b>216,0</b>	<b>32,3</b>	<b>207,6</b>	<b>542,7</b>	<b>13,8</b>	<b>55,5</b>	<b>303,3</b>
0710100000	<b>Papas congeladas</b>	<b>136,7</b>	<b>23,3</b>	<b>32,2</b>	<b>38,0</b>	<b>12,6</b>	<b>11,1</b>	<b>-11,7</b>
0702000000	<b>Tomates frescos</b>	<b>17,0</b>	<b>2,2</b>	<b>26,2</b>	<b>1 098,6</b>	<b>1,6</b>	<b>0,0</b>	<b>-99,8</b>
071080	<b>L. d. hortalizas cocidas congeladas</b>							
0710801000	Espárragos congelados	13 097,2	2 833,2	3 386,8	19,5	998,3	951,9	-4,7
0710809000	L.d.hortalizas cocidas congeladas	3 417,0	552,2	850,3	54,0	209,4	221,3	5,7
0712909000	<b>L. d. hortalizas secas</b>	<b>1 538,5</b>	<b>458,3</b>	<b>443,4</b>	<b>-3,2</b>	<b>137,1</b>	<b>174,4</b>	<b>27,2</b>
0713509000	<b>Habas, haba caballar y menor</b>	<b>428,5</b>	<b>23,8</b>	<b>207,6</b>	<b>772,0</b>	<b>6,3</b>	<b>47,6</b>	<b>658,5</b>
0713909000	<b>Las demás hortalizas secas desvainadas</b>	<b>226,2</b>	<b>3,6</b>	<b>28,8</b>	<b>688,3</b>	<b>1,3</b>	<b>0,2</b>	<b>-83,7</b>
0904200000	<b>Prod. Géneros capsicum (Paprika)</b>	<b>45 163,2</b>	<b>6 800,4</b>	<b>12 780,6</b>	<b>87,9</b>	<b>2 585,1</b>	<b>4 233,2</b>	<b>63,8</b>
	<b>Menestras</b>							
	<b>Frijoles</b>							
0710220000	Frijoles congelados	965,5	112,0	2,7	-97,6	0,0	0,0	--
0708200000	Frijoles frescos o refrigerados	502,3	93,0	85,5	-8,1	39,2	35,7	-8,9
07133	Frijoles secos	32 518,3	9 408,7	8 926,6	-5,1	2 738,3	2 767,8	1,1
0713209000	<b>Garbanzos</b>	<b>5,5</b>	<b>5,0</b>	<b>0,6</b>	<b>-89,0</b>	<b>5,0</b>	<b>0,6</b>	<b>-89,0</b>
	<b>Pelos e hilados finos</b>							
5108100000	Hilados de pelo fino cardado	1,0	0,0	0,6	1 771,6	0,0	0,5	--
5108200000	Hilados de pelo fino peinado	975,0	253,2	168,0	-33,7	155,1	67,7	-56,4
51053	Pelo fino cardado o peinado	3 154,8	832,2	655,5	-21,2	378,2	266,7	-29,5
	<b>Otros</b>							
060310	Flores y capullos	1 430,5	357,8	311,9	-12,8	110,1	94,4	-14,2
1211300000	<b>Hoja de coca</b>	<b>46,7</b>	<b>0,0</b>	<b>0,8</b>	<b>2 268,4</b>	<b>0,0</b>	<b>0,0</b>	--
1211400000	<b>Paja de adormidera</b>	<b>0,0</b>	<b>0,0</b>	<b>0,0</b>	--	<b>0,0</b>	<b>0,0</b>	--
1211903000	<b>Orégano</b>	<b>3 115,5</b>	<b>534,7</b>	<b>762,2</b>	<b>42,5</b>	<b>171,1</b>	<b>269,4</b>	<b>57,5</b>
1211905000	<b>Uña de gato</b>	<b>197,1</b>	<b>69,1</b>	<b>39,5</b>	<b>-42,8</b>	<b>25,3</b>	<b>25,4</b>	<b>0,4</b>
12119090	L. d.plantas, semillas y frutos para medicina y perfumería	1 214,0	272,3	474,6	74,3	76,7	136,6	78,2
1404200000	<b>Linteres de algodón</b>	<b>0,0</b>	<b>0,0</b>	<b>0,0</b>	--	<b>0,0</b>	<b>0,0</b>	--
2401101000	<b>Tabaco negro</b>	<b>72,7</b>	<b>43,3</b>	<b>0,0</b>	<b>-100,0</b>	<b>7,2</b>	<b>0,0</b>	<b>-99,8</b>
1404103000	<b>Tara</b>	<b>13 928,7</b>	<b>2 761,5</b>	<b>2 744,9</b>	<b>-0,6</b>	<b>712,7</b>	<b>1 046,7</b>	<b>46,9</b>
0902400000	<b>Te</b>	<b>0,2</b>	<b>0,1</b>	<b>0,5</b>	<b>230,9</b>	<b>0,1</b>	<b>0,0</b>	<b>-98,9</b>

p/Preliminar

1/ No incluye Lanas ni Forestales

2/ Incluye 07099010 y 07099090

Fuente: Superintendencia Nacional de Administración Tributaria - SUNAT

Elaboración: MINAG - Dirección General de Información Agraria

Cuadro N° 79

**VALOR MENSUAL DE EXPORTACION DE PRINCIPALES PRODUCTOS AGRICOLAS**  
**Periodo: Enero - Marzo 2007/2008 p/**  
**(miles US\$ FOB)**

Subpartida nacional	Productos	Total Anual	Enero - Marzo		Var. %	Marzo		Var. %
		2007	2007	2008		2007	2008	
	<b>TOTAL</b>	<b>1 789 556,7</b>	<b>358 137,6</b>	<b>458 246,7</b>	<b>28,0</b>	<b>97 994,0</b>	<b>120 557,0</b>	<b>23,0</b>
	<b>TRADICIONAL</b>	<b>448 904,3</b>	<b>65 287,8</b>	<b>42 209,6</b>	<b>-35,3</b>	<b>14 623,8</b>	<b>8 041,7</b>	<b>-45,0</b>
	Algodón	3 237,2	1 259,9	508,4	-59,6	498,0	13,7	-97,3
5201000010	Algodón Pima y Supima	84,6	66,9	0,0	-100,0	0,0	0,0	--
5201000020	Algodón Tanguis	3 019,2	1 162,1	486,7	-58,1	473,6	0,0	-100,0
5201000030	Algodón Áspero y Semiaspero	72,5	13,5	13,7	1,3	13,5	13,7	1,3
5201000090	L.D. Tipos de Algodón	0,0	0,0	8,0	--	0,0	0,0	--
5202990000	L.D. Desperdicios de Algodón	60,9	17,4	0,0	-99,9	10,9	0,0	-99,9
1701119000	<b>Azúcar de caña</b>	<b>18 771,7</b>	<b>0,0</b>	<b>0,0</b>	<b>--</b>	<b>0,0</b>	<b>0,0</b>	<b>--</b>
0901110000	<b>Café sin descafeinar</b>	<b>426 895,3</b>	<b>64 027,9</b>	<b>41 701,3</b>	<b>-34,9</b>	<b>14 125,9</b>	<b>8 028,1</b>	<b>-43,2</b>
	<b>NO TRADICIONAL</b>	<b>1 340 652,4</b>	<b>292 849,8</b>	<b>416 037,1</b>	<b>42,1</b>	<b>83 370,2</b>	<b>112 515,3</b>	<b>35,0</b>
	<b>Agroindustriales</b>	<b>502 772,6</b>	<b>109 428,4</b>	<b>152 529,8</b>	<b>39,4</b>	<b>37 975,9</b>	<b>48 685,4</b>	<b>28,2</b>
	<b>Aceites</b>	<b>15 229,3</b>	<b>5 705,8</b>	<b>2 684,2</b>	<b>-53,0</b>	<b>2 577,7</b>	<b>997,4</b>	<b>-61,3</b>
1509100000	Aceite de oliva virgen	126,9	5,2	55,1	957,4	0,0	0,0	--
1511100000	Aceite de palma en bruto	0,0	0,0	0,0	--	0,0	0,0	--
1511900000	Aceite de palma refinado	662,6	138,6	156,0	12,5	52,6	87,0	65,3
1515900000	L. d. grasas y aceites vegetales	1 905,7	348,0	717,6	106,2	259,3	250,8	-3,2
3301130000	Aceite esencial de limón	12 534,1	5 213,9	1 755,4	-66,3	2 265,8	659,6	-70,9
	<b>Aceitunas preparadas</b>	<b>15 956,0</b>	<b>2 952,2</b>	<b>5 072,8</b>	<b>71,8</b>	<b>832,8</b>	<b>1 857,3</b>	<b>123,0</b>
2001901000	Aceitunas Preparadas en Vinagre	322,5	80,0	122,7	53,3	30,4	44,2	45,7
2005700000	Aceitunas Preparadas sin Vinagre	15 633,5	2 872,1	4 950,1	72,3	802,5	1 813,1	125,9
0402911000	<b>Leche evaporada s/ azúcar</b>	<b>65 149,4</b>	<b>13 290,8</b>	<b>21 366,8</b>	<b>60,8</b>	<b>5 759,3</b>	<b>7 311,7</b>	<b>27,0</b>
1108120000	<b>Almidón de maíz</b>	<b>1 686,8</b>	<b>537,3</b>	<b>327,8</b>	<b>-39,0</b>	<b>218,7</b>	<b>162,2</b>	<b>-25,8</b>
2308001000	<b>Harina de flores de marigold</b>	<b>1 740,1</b>	<b>626,0</b>	<b>305,8</b>	<b>-51,1</b>	<b>0,0</b>	<b>0,0</b>	<b>--</b>
1101000000	<b>Harina de trigo</b>	<b>1 640,2</b>	<b>641,2</b>	<b>88,6</b>	<b>-86,2</b>	<b>211,0</b>	<b>35,9</b>	<b>-83,0</b>
1905310000	<b>Prod. d panadería, pastelería o galletería</b>	<b>24 655,6</b>	<b>5 687,1</b>	<b>6 310,2</b>	<b>11,0</b>	<b>2 072,0</b>	<b>2 230,3</b>	<b>7,6</b>
	<b>Hortalizas y frutas preparadas</b>	<b>319 120,6</b>	<b>71 320,1</b>	<b>102 445,5</b>	<b>43,6</b>	<b>22 789,9</b>	<b>30 562,6</b>	<b>34,1</b>
2004900000	L.d. hortalizas preparadas congeladas	261,6	85,1	21,0	-75,3	41,7	12,0	-71,2
2005510000	Frijoles desvainados s/congelar	8 127,0	1 040,9	932,6	-10,4	237,3	60,4	-74,5
2005600000	Espárragos en conserva	155 998,6	37 400,4	54 449,4	45,6	12 421,0	17 025,0	37,1
2005590000	Frijoles preparados sin desvainar ni congelar	806,5	90,1	52,6	-41,6	51,2	0,0	-100,0
2005901000	Alcachofas preparadas	77 955,4	13 637,7	16 419,1	20,4	5 224,8	4 814,2	-7,9
2005909000	L.d. hortalizas preparadas sin congelar	59 385,8	13 168,4	19 572,1	48,6	2 685,8	5 456,3	103,2
2008910000	Palmitos preparados	4 275,8	917,8	1 200,1	30,8	275,7	407,2	47,7
200820	Piña en conserva ( en agua)	5,3	0,0	0,0	-100,0	0,0	0,0	--
2002900000	Tomates preparados, l.d.- pasta de tomate	6 372,0	2 599,9	4 905,2	88,7	1 001,3	1 482,5	48,1
2007999100	L.d. confituras, jaleas y mermelada	167,3	36,0	32,5	-9,8	0,7	2,2	228,5
2008993000	Mangos preparados o conservados	4 388,2	2 085,4	3 693,2	77,1	788,6	1 119,3	41,9
2007999200	L.d. Pure y pastas de frutas	1 377,2	258,4	1 167,7	351,9	61,9	183,5	196,5
	<b>Jugos de frutas azucaradas</b>	<b>13 922,7</b>	<b>4 325,3</b>	<b>3 578,4</b>	<b>-17,3</b>	<b>1 582,3</b>	<b>958,1</b>	<b>-39,4</b>
20098013 19	Jugo de las demás frutas	4 984,5	2 484,6	1 807,0	-27,3	740,0	547,8	-26,0
20093	Jugo de los demás agrios	857,3	233,6	488,6	109,1	107,6	180,3	67,5
2009801200	Jugo de maracuya	8 045,7	1 607,1	1 281,7	-20,2	734,7	230,1	-68,7
2009801100	Jugo de papaya	35,1	0,0	0,0	--	0,0	0,0	--
20094	Jugo de piña	0,1	0,0	1,1	--	0,0	0,0	--
	<b>Cacao</b>	<b>43 671,7</b>	<b>4 342,6</b>	<b>10 349,7</b>	<b>138,3</b>	<b>1 932,2</b>	<b>4 569,8</b>	<b>136,5</b>
1801001000	Cacao en grano crudo	11 479,5	511,2	3 151,7	516,5	138,6	1 088,9	685,6
1803200000	Cacao en pasta, desgrasada	189,3	10,1	2,2	-78,2	10,1	0,1	-99,1
1803100000	Cacao en pasta sin desgrasar	1 041,3	29,0	243,7	740,4	6,6	0,0	-100,0
1805000000	Cacao en polvo	3 139,3	544,2	135,9	-75,0	189,0	51,4	-72,8
1802000000	Cascara, cascarilla de cacao	14,8	0,0	17,1	--	0,0	8,6	--
18040	Manteca de cacao	27 807,5	3 248,1	6 799,0	109,3	1 587,9	3 420,8	115,4
	<b>Cereales</b>	<b>8 933,6</b>	<b>1 588,9</b>	<b>2 220,2</b>	<b>39,7</b>	<b>391,0</b>	<b>577,5</b>	<b>47,7</b>
1008901090	<b>Quinoa</b>	<b>2 035,0</b>	<b>231,8</b>	<b>449,8</b>	<b>94,0</b>	<b>93,6</b>	<b>93,7</b>	<b>0,1</b>
	<b>Maíz</b>	<b>6 898,6</b>	<b>1 357,0</b>	<b>1 770,4</b>	<b>30,5</b>	<b>297,4</b>	<b>483,8</b>	<b>62,7</b>
1005909090	Los demás tipos de maíz	1 250,8	218,8	249,0	13,8	112,9	123,4	9,3
1005909010	Maíz blanco gigante del cuzco	5 105,6	1 002,1	1 348,5	34,6	162,3	306,8	89,1
1005909020	Maíz morado	527,6	136,2	165,4	21,5	22,2	53,6	141,6
1005902000	Maíz reventon	14,5	0,0	7,6	--	0,0	0,0	--
	<b>Colorantes</b>	<b>32 024,5</b>	<b>7 408,2</b>	<b>7 987,4</b>	<b>7,8</b>	<b>2 805,6</b>	<b>2 789,1</b>	<b>-0,6</b>
	<b>Achiote</b>	<b>6 489,9</b>	<b>1 714,6</b>	<b>2 303,0</b>	<b>34,3</b>	<b>594,8</b>	<b>841,5</b>	<b>41,5</b>
1404101000	Achiote	562,8	167,4	51,6	-69,2	75,3	0,7	-99,1
3203001400	Extracto de achiote (annato powder)	5 927,1	1 547,3	2 251,4	45,5	519,4	840,8	61,9
	<b>Cochinilla</b>	<b>21 216,1</b>	<b>4 785,8</b>	<b>4 491,1</b>	<b>-6,2</b>	<b>1 892,5</b>	<b>1 489,0</b>	<b>-21,3</b>
0511991000	Cochinilla e insectos similares	2 307,8	647,1	906,1	40,0	397,0	110,6	-72,1
3203002100	Carmin de cochinilla	18 908,3	4 138,7	3 584,9	-13,4	1 495,5	1 378,3	-7,8
	<b>Curcuma</b>	<b>838,3</b>	<b>105,9</b>	<b>273,1</b>	<b>157,8</b>	<b>23,0</b>	<b>68,3</b>	<b>197,3</b>
0910300000	Curcuma	719,3	94,9	222,5	134,4	19,0	64,7	240,8
3203001920	<b>Extracto de palillo (curcumina)</b>	<b>118,9</b>	<b>11,0</b>	<b>50,6</b>	<b>359,9</b>	<b>4,0</b>	<b>3,7</b>	<b>-8,7</b>
3203001600	Extracto de maíz morado ( antocianina)	9,1	1,9	0,0	-100,0	0,0	0,0	--
3203002900	<b>L. d. mat.colorantes de origen animal</b>	<b>28,6</b>	<b>0,0</b>	<b>0,0</b>	<b>--</b>	<b>0,0</b>	<b>0,0</b>	<b>--</b>
3203001990	<b>L.d. extractos de origen vegetal</b>	<b>3 442,5</b>	<b>799,9</b>	<b>920,3</b>	<b>15,0</b>	<b>295,3</b>	<b>390,3</b>	<b>32,1</b>

Continúa

Conclusión								
Subpartida nacional	Productos	Total Anual	Enero - Marzo		Var. %	Marzo		Var. %
		2007	2007	2008		2007	2008	
	<b>Frutas</b>	<b>269 342,7</b>	<b>83 588,0</b>	<b>133 067,5</b>	<b>59,2</b>	<b>14 073,7</b>	<b>25 877,4</b>	<b>83,9</b>
	<b>Aceitunas</b>	<b>2 806,8</b>	<b>753,5</b>	<b>299,4</b>	<b>-60,3</b>	<b>272,4</b>	<b>77,2</b>	<b>-71,7</b>
0709902000	Aceitunas	43,6	14,2	30,9	118,1	0,0	0,0	--
0711200000	Aceitunas en salmuera	2 763,2	739,4	268,6	-63,7	272,4	77,2	-71,7
0802400000	<b>Castañas</b>	<b>0,0</b>	<b>0,0</b>	<b>0,0</b>	<b>--</b>	<b>0,0</b>	<b>0,0</b>	<b>--</b>
0801190000	<b>Cocos frescos</b>	<b>95,4</b>	<b>0,5</b>	<b>0,1</b>	<b>-81,3</b>	<b>0,2</b>	<b>0,0</b>	<b>-100,0</b>
0804100000	<b>Dátiles frescos o secos</b>	<b>0,0</b>	<b>0,0</b>	<b>0,0</b>	<b>--</b>	<b>0,0</b>	<b>0,0</b>	<b>--</b>
0811109000	<b>Fresas congeladas</b>	<b>4 222,0</b>	<b>527,1</b>	<b>1 559,0</b>	<b>195,7</b>	<b>27,9</b>	<b>276,1</b>	<b>890,2</b>
8053010000	<b>Limones</b>	<b>101,8</b>	<b>30,8</b>	<b>21,9</b>	<b>-28,8</b>	<b>23,1</b>	<b>0,0</b>	<b>-100,0</b>
0805502100	<b>Limón sutil</b>	<b>417,5</b>	<b>74,7</b>	<b>263,4</b>	<b>252,4</b>	<b>27,3</b>	<b>147,7</b>	<b>442,1</b>
080520	<b>Mandarinas</b>	<b>30 089,6</b>	<b>1 259,2</b>	<b>96,2</b>	<b>-92,4</b>	<b>1 125,8</b>	<b>96,2</b>	<b>-91,5</b>
0804502000	<b>Mangos</b>	<b>63 334,2</b>	<b>37 968,6</b>	<b>54 554,7</b>	<b>43,7</b>	<b>4 506,5</b>	<b>8 861,8</b>	<b>96,6</b>
0807190000	<b>Melones</b>	<b>88,6</b>	<b>42,8</b>	<b>106,6</b>	<b>149,1</b>	<b>2,3</b>	<b>0,1</b>	<b>-97,7</b>
080121 - 22	<b>Nueces del brasil</b>	<b>13 895,9</b>	<b>800,4</b>	<b>1 097,0</b>	<b>37,1</b>	<b>217,2</b>	<b>574,8</b>	<b>164,7</b>
0804400000	<b>Paltas</b>	<b>47 342,8</b>	<b>3 227,3</b>	<b>6 709,2</b>	<b>107,9</b>	<b>1 748,4</b>	<b>4 050,3</b>	<b>131,7</b>
0804300000	<b>Piñas</b>	<b>17,5</b>	<b>10,2</b>	<b>0,7</b>	<b>-93,0</b>	<b>0,0</b>	<b>0,6</b>	<b>2 854,8</b>
0803	<b>Plátanos</b>	<b>31 452,3</b>	<b>7 752,0</b>	<b>10 918,2</b>	<b>40,8</b>	<b>2 382,5</b>	<b>3 895,7</b>	<b>63,5</b>
0806100000	<b>Uvas</b>	<b>54 525,1</b>	<b>20 845,9</b>	<b>42 833,4</b>	<b>105,5</b>	<b>772,7</b>	<b>2 874,6</b>	<b>272,0</b>
081090	<b>L.d. frutos frescos</b>	<b>1 291,7</b>	<b>321,8</b>	<b>43,8</b>	<b>-86,4</b>	<b>296,2</b>	<b>25,9</b>	<b>-91,3</b>
0811909000	<b>L.d. frutos sin cocer</b>	<b>15 215,3</b>	<b>7 651,5</b>	<b>12 626,9</b>	<b>65,0</b>	<b>2 107,2</b>	<b>4 502,3</b>	<b>113,7</b>
081400	<b>Cortezas de agrios, frescas, cong. o secas</b>	<b>4 446,3</b>	<b>2 321,6</b>	<b>1 937,0</b>	<b>-16,6</b>	<b>564,2</b>	<b>494,2</b>	<b>-12,4</b>
	<b>Hortalizas frescas o secas</b>	<b>410 280,9</b>	<b>63 889,2</b>	<b>91 826,2</b>	<b>44,6</b>	<b>17 678,9</b>	<b>24 460,0</b>	<b>38,4</b>
	<b>Ajos</b>	<b>1 571,9</b>	<b>180,8</b>	<b>943,2</b>	<b>421,8</b>	<b>63,1</b>	<b>36,4</b>	<b>-42,3</b>
0703200000	Ajos frescos	876,1	180,8	471,6	160,9	63,1	18,2	-71,1
0712901000	Ajos secos	0,4	0,0	0,0	--	0,0	0,0	--
	<b>Cebollas</b>	<b>24 895,4</b>	<b>1 433,4</b>	<b>2 690,7</b>	<b>87,7</b>	<b>160,4</b>	<b>215,8</b>	<b>34,6</b>
0703100000	Cebollas frescas	22 358,5	980,6	2 274,4	132,0	89,3	62,1	-30,4
0712200000	Cebollas secas	2 536,9	452,9	416,3	-8,1	71,1	153,7	116,2
0709200000	<b>Espárragos frescos</b>	<b>235 747,2</b>	<b>39 644,2</b>	<b>46 324,5</b>	<b>16,9</b>	<b>8 950,8</b>	<b>10 067,4</b>	<b>12,5</b>
0705110000	<b>Repolladas frescas o refrigeradas</b>	<b>0,0</b>	<b>0,0</b>	<b>0,6</b>	<b>1 860,8</b>	<b>0,0</b>	<b>0,6</b>	<b>--</b>
0710290000	<b>L. d. Hortalizas de vainas cocidas congeladas</b>	<b>385,7</b>	<b>74,4</b>	<b>66,5</b>	<b>-10,6</b>	<b>30,4</b>	<b>37,1</b>	<b>21,8</b>
0708900000	<b>L. d. hortalizas desvainadas frescas</b>	<b>1 259,0</b>	<b>67,9</b>	<b>16,5</b>	<b>-75,7</b>	<b>10,5</b>	<b>0,0</b>	<b>-100,0</b>
070990 <sup>2/</sup>	<b>L.d. hortalizas frescas</b>	<b>540,5</b>	<b>77,2</b>	<b>263,6</b>	<b>241,4</b>	<b>24,9</b>	<b>72,5</b>	<b>190,6</b>
0710100000	<b>Papas congeladas</b>	<b>211,4</b>	<b>36,5</b>	<b>57,0</b>	<b>56,2</b>	<b>20,8</b>	<b>21,7</b>	<b>4,4</b>
0702000000	<b>Tomates frescos</b>	<b>34,5</b>	<b>1,3</b>	<b>17,2</b>	<b>1 201,5</b>	<b>0,7</b>	<b>0,0</b>	<b>-99,5</b>
071080	<b>L. d. hortalizas cocidas congeladas</b>	<b>38 813,0</b>	<b>7 381,8</b>	<b>9 866,6</b>	<b>33,7</b>	<b>2 812,8</b>	<b>2 851,7</b>	<b>1,4</b>
0710801000	Espárragos congelados	30 376,2	6 098,7	7 790,8	27,7	2 373,5	2 263,3	-4,6
0710809000	L.d.hortalizas cocidas congeladas	8 436,8	1 283,2	2 075,8	61,8	439,4	588,4	33,9
0712909000	<b>L. d. hortalizas secas</b>	<b>9 788,7</b>	<b>2 486,0</b>	<b>3 049,0</b>	<b>22,6</b>	<b>859,6</b>	<b>1 185,3</b>	<b>37,9</b>
0713509000	<b>Habas, haba caballar y menor</b>	<b>454,1</b>	<b>36,4</b>	<b>255,3</b>	<b>601,6</b>	<b>8,2</b>	<b>37,9</b>	<b>360,0</b>
0713909000	<b>Las demás hortalizas secas desvainadas</b>	<b>317,1</b>	<b>6,1</b>	<b>47,7</b>	<b>687,9</b>	<b>2,1</b>	<b>0,3</b>	<b>-86,4</b>
0904200000	<b>Prod. Géneros capsicum (Paprika)</b>	<b>96 262,4</b>	<b>12 063,2</b>	<b>28 227,8</b>	<b>134,0</b>	<b>4 734,4</b>	<b>9 933,3</b>	<b>109,8</b>
	<b>Menestras</b>	<b>30 439,2</b>	<b>8 295,0</b>	<b>8 248,5</b>	<b>-0,6</b>	<b>2 362,7</b>	<b>2 680,6</b>	<b>13,5</b>
	<b>Frijoles</b>	<b>30 433,1</b>	<b>8 289,4</b>	<b>8 248,2</b>	<b>-0,5</b>	<b>2 357,1</b>	<b>2 680,3</b>	<b>13,7</b>
0710220000	Frijoles congelados	1 293,5	144,8	1,7	-98,8	0,0	0,0	--
0708200000	Frijoles frescos o refrigerados	600,5	156,1	142,1	-9,0	65,5	59,7	-8,9
0711331	Frijoles secos	28 539,0	7 988,5	8 104,5	1,5	2 291,6	2 620,7	14,4
0713209000	<b>Garbanzos</b>	<b>6,2</b>	<b>5,5</b>	<b>0,2</b>	<b>-95,6</b>	<b>5,5</b>	<b>0,2</b>	<b>-95,6</b>
	<b>Pelos e hilados finos</b>	<b>51 504,1</b>	<b>12 754,0</b>	<b>11 079,3</b>	<b>-13,1</b>	<b>6 317,9</b>	<b>4 286,8</b>	<b>-32,1</b>
5108100000	Hilados de pelo fino cardado	24,9	2,7	19,9	629,6	0,0	14,2	--
5108200000	Hilados de pelo fino peinado	17 349,5	3 887,1	3 151,3	-18,9	2 223,3	1 383,9	-37,8
51053	Pelo fino cardado o peinado	34 129,6	8 864,2	7 908,1	-10,8	4 094,6	2 888,7	-29,4
	<b>Otros</b>	<b>35 354,9</b>	<b>6 298,2</b>	<b>9 078,1</b>	<b>44,1</b>	<b>1 764,4</b>	<b>3 158,5</b>	<b>79,0</b>
060310	Flores y capullos	7 079,6	1 581,8	1 540,4	-2,6	495,6	453,2	-8,6
1211300000	<b>Hoja de coca</b>	<b>142,3</b>	<b>0,5</b>	<b>15,1</b>	<b>3 125,6</b>	<b>0,0</b>	<b>0,1</b>	<b>--</b>
1211400000	<b>Paja de adormidera</b>	<b>0,0</b>	<b>0,0</b>	<b>0,0</b>	<b>--</b>	<b>0,0</b>	<b>0,0</b>	<b>--</b>
1211903000	<b>Orégano</b>	<b>7 405,5</b>	<b>1 136,3</b>	<b>2 067,4</b>	<b>81,9</b>	<b>340,5</b>	<b>724,7</b>	<b>112,8</b>
1211905000	<b>Uña de gato</b>	<b>595,2</b>	<b>162,0</b>	<b>120,3</b>	<b>-25,7</b>	<b>44,7</b>	<b>76,1</b>	<b>70,0</b>
12119090	L. d.plantas, semillas y frutos para med. y perf.	3 183,9	632,1	1 283,7	103,1	163,0	326,6	100,4
1404200000	<b>Linteros de algodón</b>	<b>0,0</b>	<b>0,0</b>	<b>0,0</b>	<b>--</b>	<b>0,0</b>	<b>0,0</b>	<b>--</b>
2401101000	<b>Tabaco negro</b>	<b>84,5</b>	<b>41,0</b>	<b>0,1</b>	<b>-99,8</b>	<b>6,7</b>	<b>0,1</b>	<b>-98,6</b>
1404103000	<b>Tara</b>	<b>16 863,4</b>	<b>2 744,2</b>	<b>4 049,8</b>	<b>47,6</b>	<b>713,5</b>	<b>1 577,7</b>	<b>121,1</b>
0902400000	<b>Te</b>	<b>0,5</b>	<b>0,4</b>	<b>1,3</b>	<b>250,8</b>	<b>0,4</b>	<b>0,0</b>	<b>-91,1</b>

p/Preliminar

1/ No incluye Lanas ni Forestales

2/ Incluye 07099010 y 07099090

Fuente: Superintendencia Nacional de Administración Tributaria - SUNAT

Elaboración: MINAG -Dirección General de Información Agraria



Cuadro N° 80

## VOLUMEN DE IMPORTACION DE PRINCIPALES PRODUCTOS AGROPECUARIOS

Periodo : Enero - Marzo 2007/2008 p/ (t)

Subpartida nacional	Productos	Total Anual	Enero - Marzo		Var. %	Marzo		Var. %
		2007	2007	2008		2007	2008	
<b>AGRICOLA</b>								
<b>Arroz</b>								
1006109000	Arroz con cáscara	0,0	0,0	0,0	--	0,0	0,0	--
1006200000	Arroz descascarillado	0,0	0,0	0,0	--	0,0	0,0	--
1006400000	Arroz partido	5 853,7	3 878,7	27,1	-99,3	619,4	0,0	-100,0
1006300000	Arroz semiblanqueado o blanqueado	74 377,5	13 002,8	54 808,1	321,5	4 934,6	18 134,2	267,5
<b>Avena</b>								
1004009000	Avena, excepto para siembra	9 761,4	3 016,3	10 486,5	247,7	3 016,3	4 966,0	64,6
1104120000	Granos aplastados o en copos	218,8	26,2	69,0	163,6	26,2	52,8	101,9
1104220000	Avena mondada	869,8	0,0	0,1	--	0,0	0,1	--
1103190000	<b>Grañones y sémola de l.d.cereales</b>	<b>0,0</b>	<b>0,0</b>	<b>0,0</b>	<b>--</b>	<b>0,0</b>	<b>0,0</b>	<b>--</b>
1003009000	<b>Cebada, excepto para siembra</b>	<b>89 051,5</b>	<b>31 713,6</b>	<b>41 051,6</b>	<b>29,4</b>	<b>13 324,6</b>	<b>15 750,0</b>	<b>18,2</b>
<b>Maiz</b>								
1005901100	Maiz amarillo duro	1 560 848,3	330 263,4	274 173,1	-17,0	111 710,9	92 653,2	-17,1
1005902000	Maiz tipo pop corn	9 016,9	831,6	1 109,0	33,4	366,4	337,6	-7,9
1008901090	<b>Quinua</b>	<b>135,1</b>	<b>0,0</b>	<b>14,4</b>	<b>--</b>	<b>0,0</b>	<b>0,0</b>	<b>--</b>
<b>Sorgo</b>								
1007009000	Sorgo grano, excepto para siembra	21 761,2	0,0	709,4	--	0,0	409,9	--
1007001000	Sorgo grano, para siembra	0,0	0,0	21,8	--	0,0	0,0	--
<b>Trigo</b>								
1001109000	Trigo duro	934 744,8	278 165,6	79 519,0	-71,4	93 770,6	30 835,0	-67,1
1001902000	L.d. trigos, excepto para siembra	596 081,2	59 168,1	283 975,4	379,9	23 566,9	53 059,2	125,1
<b>Frutas</b>								
<b>Ciruelas</b>								
0813200000	Ciruelas secas	1 106,7	78,9	56,0	-29,0	67,8	9,2	-86,5
0809400000	Ciruelas y endriones frescos	1 632,5	1 580,5	1 494,0	-5,5	408,3	350,1	-14,2
0809300000	<b>Duraznos o melocotones</b>	<b>220,5</b>	<b>201,1</b>	<b>337,1</b>	<b>67,6</b>	<b>15,4</b>	<b>146,1</b>	<b>847,6</b>
0808100000	<b>Manzanas frescas</b>	<b>28 063,5</b>	<b>5 212,7</b>	<b>4 109,8</b>	<b>-21,2</b>	<b>3 468,3</b>	<b>2 408,6</b>	<b>-30,6</b>
0805100000	<b>Naranjas frescas o secas</b>	<b>56,4</b>	<b>20,1</b>	<b>19,6</b>	<b>-2,6</b>	<b>0,0</b>	<b>0,0</b>	<b>--</b>
0806200000	<b>Pasas</b>	<b>5 786,1</b>	<b>88,8</b>	<b>170,4</b>	<b>92,0</b>	<b>57,5</b>	<b>25,2</b>	<b>-56,2</b>
0808201000	<b>Peras</b>	<b>7 616,9</b>	<b>1 604,0</b>	<b>1 550,7</b>	<b>-3,3</b>	<b>848,2</b>	<b>710,0</b>	<b>-16,3</b>
0806100000	<b>Uvas</b>	<b>1 785,9</b>	<b>212,9</b>	<b>1 141,2</b>	<b>436,1</b>	<b>124,3</b>	<b>562,7</b>	<b>352,8</b>
<b>Especias o condimentos</b>								
<b>Canelas</b>								
0906100000	Canela y flores del canelero s/triturar	803,8	178,8	203,3	13,7	34,0	41,7	22,7
0906200000	Canela y flores del canelero triturado	46,0	5,2	4,1	-21,2	0,1	0,0	-95,5
<b>Pimienta</b>								
0904110000	Pimienta sin triturar	352,8	35,2	152,2	332,0	8,9	3,1	-64,9
0904120000	Pimienta triturada	45,2	26,6	2,9	-89,2	20,0	1,8	-91,0
0909300000	<b>Semilla de comino</b>	<b>1 644,6</b>	<b>304,1</b>	<b>0,3</b>	<b>-99,9</b>	<b>0,0</b>	<b>0,0</b>	<b>--</b>
<b>Menestras</b>								
<b>Arvejas</b>								
0713109010	Arvejas enteras	2 897,7	634,9	812,1	27,9	278,9	141,7	-49,2
0713109020	Arvejas partidas	17 793,7	3 625,2	4 877,0	34,5	1 542,1	1 961,1	27,2
07133 1/	Frijoles, excepto para siembra	7 527,2	558,9	631,4	13,0	191,4	277,8	45,1
0713409000	Lentejas y lentejones, secos	34 250,2	7 555,4	10 069,2	33,3	2 206,9	3 051,0	38,2
<b>Otros</b>								
1801001000	Cacao en grano	947,4	0,0	101,7	--	0,0	0,0	--
0701900000	L.d. papas frescas o refrigeradas	0,0	0,0	0,0	--	0,0	0,0	--
120991	Semillas de hortalizas y legumbres	185,6	63,5	57,5	-9,5	36,4	22,5	-38,4
1201009000	Soya grano	48 981,9	5 370,3	30 168,4	461,8	987,2	9 302,2	842,3
<b>PECUARIO</b>								
<b>Carnes</b>								
020711 - 14	Carne de ave	7 990,5	1 007,6	987,2	-2,0	492,7	224,8	-54,4
0201 y 0202	Carne de bovino	3 164,6	621,4	577,0	-7,1	274,6	148,4	-46,0
020410 - 43	Carne de ovino	3,0	0,2	1,1	399,8	0,1	0,5	450,0
0504001000	<b>Estómagos (mondongos)</b>	<b>7 025,0</b>	<b>1 871,5</b>	<b>1 795,9</b>	<b>-4,0</b>	<b>858,6</b>	<b>558,1</b>	<b>-35,0</b>
0206290000	<b>Ld. despojos de la especie bovina cong.</b>	<b>10 610,3</b>	<b>1 834,9</b>	<b>2 313,8</b>	<b>26,1</b>	<b>806,6</b>	<b>993,0</b>	<b>23,1</b>
<b>AGROINDUSTRIAL</b>								
<b>Aceites</b>								
1512290000	Aceite de algodón refinado	1,5	0,4	0,1	-81,4	0,4	0,0	-94,0
1512110000	Aceite de girasol en bruto	17 804,6	10 962,9	2 547,8	-76,8	0,0	1 516,2	--
1512190000	Aceite de girasol refinado	668,4	304,2	136,5	-55,1	82,0	26,1	-68,2
1509900000	Aceite de oliva refinado	202,4	22,0	76,5	248,0	0,1	53,6	51 857,6
1509100000	Aceite de oliva virgen	82,5	6,5	33,2	410,3	0,4	17,4	4 622,0
1507100000	Aceite de soya en bruto	280 389,0	70 988,5	72 072,6	1,5	30 867,1	29 696,8	-3,8
1507900000	Aceite de soya refinado	21 385,3	4 618,2	6 202,0	34,3	1 437,7	1 629,2	13,3

Continúa

Conclusión

Subpartida nacional	Productos	Total Anual		Enero - Marzo		Var. %	Marzo		Var. %
		2007	2008	2007	2008		2007	2008	
<b>Algodón</b>									
5201000010	Algodón pima y supima	3 513,1	5 407,6	2 583,4	5 407,6	109,3	431,8	668,1	54,7
5201000090	L.d. tipos de algodón sin cardar	24 567,2	172,1	14 143,1	172,1	-98,8	5 836,0	0,0	-100,0
<b>Azúcar</b>									
1701119000	Azúcar de caña	23 329,1	1 446,5	9 918,4	1 446,5	-85,4	6 904,1	563,5	-91,8
1701990090	Azúcar los demás	223 200,4	80 464,0	58 757,8	80 464,0	36,9	25 213,5	30 299,9	20,2
1101000000	<b>Harina de trigo</b>	<b>53,9</b>	<b>867,3</b>	<b>17,1</b>	<b>867,3</b>	<b>4 973,7</b>	<b>13,3</b>	<b>715,1</b>	<b>5 273,0</b>
1108130000	<b>Fécula de papa</b>	<b>7 880,8</b>	<b>6 276,9</b>	<b>1 927,7</b>	<b>6 276,9</b>	<b>225,6</b>	<b>867,2</b>	<b>1 079,8</b>	<b>24,5</b>
1208100000	<b>Harina de habas de soja</b>	<b>76 466,7</b>	<b>11 278,9</b>	<b>12 862,6</b>	<b>11 278,9</b>	<b>-12,3</b>	<b>4 403,1</b>	<b>2 920,5</b>	<b>-33,7</b>
<b>Lácteos</b>									
<b>Lactosueros</b>									
040410	Lactosuero , incluso concentrado	6 685,4	1 665,9	1 645,0	1 665,9	1,3	466,8	562,0	20,4
0404900000	Los demás, lactosueros	1 298,4	282,5	524,1	282,5	-46,1	193,4	166,9	-13,7
<b>Leche</b>									
0402991000	Leche condensada	4 126,0	1 428,7	1 321,1	1 428,7	8,1	680,5	353,6	-48,0
0402999000	L.d. leches azucaradas	0,0	5,2	0,0	5,2	--	0,0	0,0	--
040229	Leche en polvo las demás (lep)	1 589,5	326,8	403,3	326,8	-19,0	101,4	81,7	-19,5
040221	Leche en polvo sin azucarar (lep)	6 275,2	1 340,7	1 062,4	1 340,7	26,2	242,5	410,3	69,2
040210	Leche en polvo (lpd)	9 391,3	1 405,0	1 869,6	1 405,0	-24,8	479,9	358,2	-25,4
0402911000	Leche evaporada	2,6	0,0	0,2	0,0	-100,0	0,2	0,0	-100,0
0402919000	L.d. leches concentradas s/azucarar	29,5	0,1	13,6	0,1	-99,4	0,0	0,0	--
<b>Yogur</b>									
0403100020	Yogur aromatizado con fruta o cacao	0,0	0,0	0,0	0,0	--	0,0	0,0	--
0403100090	Los demás, yogur	0,0	0,1	0,0	0,1	--	0,0	0,0	--
<b>Sueros</b>									
0403900010	Suero de mantequilla aromatizado-kefir	0,0	0,0	0,0	0,0	--	0,0	0,0	--
0403900020	Suero de mantequilla	3 241,0	443,5	704,3	443,5	-37,0	227,8	205,5	-9,8
0403900090	L.d. suero de mantequilla fermentada	72,4	1,4	5,4	1,4	-74,0	0,5	0,0	-100,0
<b>Mantequilla</b>									
040510 - 20	Mantequilla fresca, salada o fundida	1 308,9	464,4	178,9	464,4	159,5	47,2	160,0	238,8
0405902000	Grasa láctea anhidra "butter oil"	1 744,5	368,7	222,8	368,7	65,5	81,8	140,2	71,4
0405909000	Las demás manteq. y demás mat. grasas	126,1	0,0	0,0	0,0	--	0,0	0,0	--
<b>Quesos</b>									
0406400000	Queso de pasta azul	34,8	7,3	9,5	7,3	-22,9	3,6	5,6	53,9
0406100000	Queso fresco	329,4	134,6	51,5	134,6	161,1	9,0	42,2	367,5
0406300000	Queso fundido	325,3	74,0	59,1	74,0	25,2	28,6	20,2	-29,2
0406200000	Queso rallado o polvo	310,7	58,9	99,3	58,9	-40,6	55,7	40,6	-27,0
040690	Los demás quesos	884,4	210,6	280,8	210,6	-25,0	63,8	72,5	13,8
<b>Maltas</b>									
1107100000	Malta sin tostar	62 019,8	24 881,7	7 236,9	24 881,7	243,8	5 089,5	7 147,8	40,4
1107200000	Malta tostada	33,6	16,0	17,2	16,0	-6,8	0,0	15,1	--
200870	<b>Duraznos preparados</b>	<b>13 346,9</b>	<b>2 185,6</b>	<b>1 812,2</b>	<b>2 185,6</b>	<b>20,6</b>	<b>1 058,0</b>	<b>745,8</b>	<b>-29,5</b>
<b>Pastas</b>									
1902110000	Pastas alimenticias s/cocer, c/huevo	61,3	9,4	7,4	9,4	26,0	4,8	1,9	-61,3
1902190000	L.d. pastas alimenticias s/cocer	1 022,2	247,2	350,4	247,2	-29,5	170,6	79,8	-53,2
1902200000	Pastas alimenticias rellenas	30,2	6,2	6,8	6,2	-8,2	3,2	2,3	-28,5
1902300000	L.d. pastas alimenticias	192,8	24,0	101,1	24,0	-76,3	49,1	9,0	-81,7
<b>Papas preparadas</b>									
2004100000	Papas congeladas	5 505,8	1 369,4	1 137,0	1 369,4	20,4	181,8	434,2	138,8
2005200000	Papas s/congelar	240,2	49,8	52,5	49,8	-5,2	29,9	29,9	0,1
2304000000	<b>Torta de soya</b>	<b>777 004,8</b>	<b>151 595,8</b>	<b>164 247,4</b>	<b>151 595,8</b>	<b>-7,7</b>	<b>74 408,6</b>	<b>37 538,8</b>	<b>-49,6</b>
<b>INSUMOS</b>									
<b>Caucho</b>									
4001220000	Caucho técnicamente especificado	10 966,6	3 255,5	2 816,7	3 255,5	15,6	757,0	1 140,0	50,6
4001210000	Hojas ahumadas	975,9	165,9	241,7	165,9	-31,3	20,0	83,8	319,8
4001291000	Hojas de crepé	19,4	17,2	0,0	17,2	--	0,0	0,0	--
4001100000	Látex de caucho natural	753,3	184,8	169,8	184,8	8,8	91,2	75,3	-17,5
4001299000	L.d. formas de caucho natural	203,7	22,3	70,3	22,3	-68,3	17,3	3,5	-79,8
<b>Fertilizantes</b>									
3104200010	Cloruro de potasio, uso agrícola	104 738,1	0,0	30 464,8	0,0	-100,0	8 168,0	0,0	-100,0
3105300000	Fosfato di amónico	135 928,8	49 866,2	18 829,8	49 866,2	164,8	17 801,4	3 105,0	-82,6
3102300010	Nitrato de amonio, uso agrícola	109 160,3	27 500,0	11 882,9	27 500,0	131,4	2 900,7	16 500,0	468,8
3102210000	Sulfato de amonio	93 529,3	79 209,6	27 806,1	79 209,6	184,9	11 600,2	29 114,3	151,0
3104901000	Sulfato de magnesio y potasio	31 066,0	55,2	11 062,3	55,2	-99,5	7 919,7	45,2	-99,4
3104300000	Sulfato de potasio	55 775,8	3 672,6	12 849,7	3 672,6	-71,4	759,0	670,8	-11,6
3103100000	Superfosfato de calcio triple	241,5	1 145,8	0,0	1 145,8	--	0,0	432,2	--
3102100010	Urea para uso agrícola	367 786,1	82 462,5	124 893,8	82 462,5	-34,0	69 222,1	19 298,8	-72,1
3808309000	<b>Herbicidas</b>	<b>3 096,9</b>	<b>822,6</b>	<b>655,8</b>	<b>822,6</b>	<b>25,4</b>	<b>276,8</b>	<b>250,1</b>	<b>-9,6</b>

p/Preliminar

1/ Incluye 07133190 - 07133390 - 07133990

Fuente: Superintendencia Nacional de Administración Tributaria SUNAT

Elaboración: Ministerio de Agricultura - Dirección General de Información Agraria

Cuadro N° 81

## VALOR FOB DE IMPORTACION DE PRINCIPALES PRODUCTOS AGROPECUARIOS

Periodo : Enero - Marzo 2007/2008 p/ (miles US\$)

Subpartida nacional	Productos	Total Anual		Enero - Marzo		Var. %	Marzo		Var. %
		2007	2008	2007	2008		2007	2008	
	<b>TOTAL</b>	<b>1 742 446,0</b>	<b>375 817,0</b>	<b>578 106,2</b>		<b>53,8</b>	<b>154 114,8</b>	<b>180 877,4</b>	<b>17,4</b>
	<b>AGRICOLA</b>	<b>734 133,7</b>	<b>142 786,1</b>	<b>250 606,0</b>		<b>75,5</b>	<b>52 227,5</b>	<b>77 057,4</b>	<b>47,5</b>
	<b>Arroz</b>	<b>30 597,1</b>	<b>5 494,3</b>	<b>24 520,7</b>		<b>346,3</b>	<b>2 021,7</b>	<b>8 469,6</b>	<b>318,9</b>
1006109000	Arroz con cáscara	0,0	0,0	0,0		--	0,0	0,0	--
1006200000	Arroz descascarillado	0,0	0,0	0,0		--	0,0	0,0	--
1006400000	Arroz partido	780,5	453,7	3,8		-99,2	74,1	0,0	-100,0
1006300000	Arroz semiblanqueado o blanqueado	29 816,6	5 040,5	24 517,0		386,4	1 947,6	8 469,6	334,9
	<b>Avena</b>	<b>3 514,2</b>	<b>711,9</b>	<b>4 127,8</b>		<b>479,8</b>	<b>711,9</b>	<b>1 961,8</b>	<b>175,6</b>
1004009000	Avena, excepto para siembra	2 967,7	702,0	4 087,1		482,2	702,0	1 932,1	175,2
1104120000	Granos aplastados o en copos	119,6	9,9	39,6		298,6	9,9	28,6	188,4
1104220000	Avena mondada	426,9	0,0	1,1		--	0,0	1,1	--
1103190000	<b>Grañones y sémola de l.d.cereales</b>	<b>0,0</b>	<b>0,0</b>	<b>0,0</b>		<b>--</b>	<b>0,0</b>	<b>0,0</b>	<b>--</b>
1003009000	<b>Cebada, excepto para siembra</b>	<b>18 281,2</b>	<b>5 948,6</b>	<b>13 248,9</b>		<b>122,7</b>	<b>2 505,0</b>	<b>6 410,3</b>	<b>155,9</b>
	<b>Maíz</b>	<b>252 142,2</b>	<b>54 691,3</b>	<b>54 902,1</b>		<b>0,4</b>	<b>18 997,4</b>	<b>19 411,0</b>	<b>2,2</b>
1005901100	Maíz amarillo duro	248 868,4	54 444,5	54 436,2		0,0	18 892,0	19 250,0	1,9
1005902000	Maíz tipo pop corn	3 273,8	246,8	465,8		88,7	105,4	161,1	52,8
1008901090	<b>Quinua</b>	<b>187,5</b>	<b>0,0</b>	<b>17,7</b>		<b>--</b>	<b>0,0</b>	<b>0,0</b>	<b>--</b>
	<b>Sorgo</b>	<b>3 010,2</b>	<b>0,0</b>	<b>136,5</b>		<b>--</b>	<b>0,0</b>	<b>63,2</b>	<b>--</b>
1007009000	Sorgo grano, excepto para siembra	3 010,2	0,0	103,1		--	0,0	63,2	--
1007001000	Sorgo grano, para siembra	0,0	0,0	33,4		--	0,0	0,0	--
	<b>Trigo</b>	<b>340 749,1</b>	<b>61 058,9</b>	<b>120 358,1</b>		<b>97,1</b>	<b>22 022,9</b>	<b>29 644,7</b>	<b>34,6</b>
1001109000	Trigo duro	192 771,4	50 170,5	31 382,8		-37,4	17 683,0	12 561,9	-29,0
1001902000	L.d. trigos, excepto para siembra	147 977,7	10 888,3	88 975,3		717,2	4 339,9	17 082,8	293,6
	<b>Frutas</b>	<b>29 077,2</b>	<b>4 916,9</b>	<b>5 480,5</b>		<b>11,5</b>	<b>2 776,0</b>	<b>2 573,0</b>	<b>-7,3</b>
	<b>Ciruelas</b>	<b>1 909,2</b>	<b>885,3</b>	<b>945,8</b>		<b>6,8</b>	<b>306,6</b>	<b>225,9</b>	<b>-26,3</b>
0813200000	Ciruelas secas	1 082,2	93,8	48,0		-48,8	84,5	6,2	-92,6
0809400000	Ciruelas y endriones frescos	827,0	791,5	897,8		13,4	222,1	219,7	-1,1
0809300000	<b>Duraznos o melocotones</b>	<b>152,4</b>	<b>131,6</b>	<b>228,8</b>		<b>73,8</b>	<b>12,7</b>	<b>94,9</b>	<b>645,3</b>
0808100000	<b>Manzanas frescas</b>	<b>15 951,0</b>	<b>2 874,3</b>	<b>2 540,2</b>		<b>-11,6</b>	<b>1 904,7</b>	<b>1 465,5</b>	<b>-23,1</b>
0805100000	<b>Naranjas frescas o secas</b>	<b>39,5</b>	<b>12,5</b>	<b>11,0</b>		<b>-12,5</b>	<b>0,0</b>	<b>0,0</b>	<b>--</b>
0806200000	<b>Pasas</b>	<b>5 827,2</b>	<b>69,7</b>	<b>129,4</b>		<b>85,7</b>	<b>48,7</b>	<b>25,3</b>	<b>-48,0</b>
0808201000	<b>Peras</b>	<b>4 242,8</b>	<b>831,0</b>	<b>952,0</b>		<b>14,6</b>	<b>435,0</b>	<b>419,6</b>	<b>-3,5</b>
0806100000	<b>Uvas</b>	<b>955,0</b>	<b>112,5</b>	<b>673,4</b>		<b>498,4</b>	<b>68,3</b>	<b>341,9</b>	<b>400,3</b>
	<b>Espicias o condimentos</b>	<b>5 054,0</b>	<b>994,2</b>	<b>977,1</b>		<b>-1,7</b>	<b>143,2</b>	<b>156,2</b>	<b>9,0</b>
	<b>Canelas</b>	<b>2 960,8</b>	<b>618,8</b>	<b>727,8</b>		<b>17,6</b>	<b>108,2</b>	<b>152,0</b>	<b>40,6</b>
0906100000	Canela y flores del canelero s/triturar	2 896,7	613,8	722,4		17,7	107,2	152,0	41,7
0906200000	Canela y flores del canelero triturado	64,1	5,0	5,4		7,2	0,9	0,0	-97,4
	<b>Pimienta</b>	<b>575,4</b>	<b>108,6</b>	<b>247,8</b>		<b>128,2</b>	<b>35,1</b>	<b>4,1</b>	<b>-88,2</b>
0904110000	Pimienta sin triturar	487,8	44,8	239,7		434,7	9,0	3,2	-65,0
0904120000	Pimienta triturada	87,5	63,8	8,1		-87,3	26,1	1,0	-96,2
0909300000	<b>Semilla de comino</b>	<b>1 517,8</b>	<b>266,9</b>	<b>1,5</b>		<b>-99,5</b>	<b>0,0</b>	<b>0,0</b>	<b>--</b>
	<b>Menestras</b>	<b>23 504,7</b>	<b>4 251,2</b>	<b>9 162,0</b>		<b>115,5</b>	<b>1 471,6</b>	<b>3 137,6</b>	<b>113,2</b>
	<b>Arvejas</b>	<b>7 314,8</b>	<b>1 306,9</b>	<b>2 964,7</b>		<b>126,8</b>	<b>582,5</b>	<b>1 193,7</b>	<b>104,9</b>
0713109010	Arvejas enteras	880,3	160,1	356,0		122,4	84,1	59,5	-29,2
0713109020	Arvejas partidas	6 434,5	1 146,9	2 608,7		127,5	498,4	1 134,1	127,5
07133 1/	Frijoles, excepto para siembra	1 918,9	141,8	104,9		-26,0	51,3	48,1	-6,3
0713409000	Lentejas y lentejones, secos	14 270,9	2 802,5	6 092,4		117,4	837,8	1 895,9	126,3
	<b>Otros</b>	<b>28 016,3</b>	<b>4 718,7</b>	<b>17 674,7</b>		<b>274,6</b>	<b>1 577,8</b>	<b>5 230,2</b>	<b>231,5</b>
1801001000	Cacao en grano	1 742,9	0,0	209,5		--	0,0	0,0	--
0701900000	L.d. papas frescas o refrigeradas	0,0	0,0	0,0		--	0,0	0,0	--
120991	Semillas de hortalizas y legumbres	10 000,4	3 229,3	3 816,4		18,2	1 294,6	986,0	-23,8
1201009000	Soya grano	14 530,1	1 489,4	13 439,3		802,3	283,2	4 244,1	1 398,6
	<b>PECUARIO</b>	<b>29 806,1</b>	<b>5 412,5</b>	<b>6 986,0</b>		<b>29,1</b>	<b>2 406,8</b>	<b>2 265,8</b>	<b>-5,9</b>
	<b>Carnes</b>	<b>15 417,7</b>	<b>2 386,7</b>	<b>2 845,0</b>		<b>19,2</b>	<b>1 061,2</b>	<b>750,3</b>	<b>-29,3</b>
020711 - 14	Carne de ave	5 136,7	530,0	538,2		1,6	250,8	119,3	-52,4
0201 y 0202	Carne de bovino	10 234,4	1 852,1	2 289,5		23,6	807,9	622,1	-23,0
020410 - 43	Carne de ovino	46,6	4,7	17,3		270,7	2,6	8,9	247,0
0504001000	<b>Estómagos (mondongos)</b>	<b>8 326,7</b>	<b>1 989,6</b>	<b>2 583,7</b>		<b>29,9</b>	<b>898,1</b>	<b>786,1</b>	<b>-12,5</b>
0206290000	<b>L.d. despojos de la especie bovina cong.</b>	<b>6 061,8</b>	<b>1 036,2</b>	<b>1 557,3</b>		<b>50,3</b>	<b>447,5</b>	<b>729,4</b>	<b>63,0</b>
	<b>AGROINDUSTRIAL</b>	<b>710 152,0</b>	<b>166 746,9</b>	<b>228 197,7</b>		<b>36,9</b>	<b>68 286,8</b>	<b>75 974,6</b>	<b>11,3</b>
	<b>Aceites</b>	<b>225 104,4</b>	<b>55 756,9</b>	<b>82 412,2</b>		<b>47,8</b>	<b>21 370,6</b>	<b>34 112,9</b>	<b>59,6</b>
1512290000	Aceite de algodón refinado	4,2	0,2	0,4		135,0	0,2	0,1	-26,8
1512110000	Aceite de girasol en bruto	11 674,1	6 644,0	3 151,5		-52,6	0,0	1 968,7	--
1512190000	Aceite de girasol refinado	620,8	241,5	206,0		-14,7	65,0	40,9	-37,1
1509900000	Aceite de oliva refinado	651,3	71,4	236,8		231,9	0,5	165,8	33 220,5
1509100000	Aceite de oliva virgen	284,3	21,0	133,4		535,7	2,1	72,8	3 294,5
1507100000	Aceite de soya en bruto	194 488,2	45 395,4	71 219,2		56,9	20 264,7	29 713,4	46,6
1507900000	Aceite de soya refinado	17 381,5	3 383,5	7 464,9		120,6	1 038,1	2 151,2	107,2

Continúa

Continúa

Subpartida nacional	Productos	Total Anual	Enero - Marzo		Var. %	Marzo		Var. %
		2007	2007	2008		2007	2008	
	<b>Algodón</b>	<b>40 184,7</b>	<b>25 288,8</b>	<b>12 384,1</b>	<b>-51,0</b>	<b>8 774,9</b>	<b>1 335,7</b>	<b>-84,8</b>
5201000010	Algodón pima y supima	7 706,1	6 334,6	12 132,1	91,5	742,9	1 335,7	79,8
5201000090	L.d. tipos de algodón sin cardar	32 478,6	18 954,2	252,0	-98,7	8 032,0	0,0	-100,0
	<b>Azúcar</b>	<b>83 824,9</b>	<b>24 470,6</b>	<b>28 109,8</b>	<b>14,9</b>	<b>11 109,8</b>	<b>10 958,9</b>	<b>-1,4</b>
1701119000	Azúcar de caña	7 318,7	3 115,9	442,9	-85,8	2 164,8	184,7	-91,5
1701990090	Azúcar los demás	76 506,2	21 354,8	27 666,8	29,6	8 945,0	10 774,3	20,5
1101000000	<b>Harina de trigo</b>	<b>8,4</b>	<b>3,3</b>	<b>334,9</b>	<b>10 142,5</b>	<b>2,5</b>	<b>275,4</b>	<b>10 943,9</b>
1108130000	<b>Fécula de papa</b>	<b>5 479,1</b>	<b>1 031,8</b>	<b>4 919,0</b>	<b>376,8</b>	<b>504,1</b>	<b>852,4</b>	<b>69,1</b>
1208100000	<b>Harina de habas de soja</b>	<b>21 309,6</b>	<b>3 599,5</b>	<b>4 422,4</b>	<b>22,9</b>	<b>1 233,9</b>	<b>1 410,1</b>	<b>14,3</b>
	<b>Lácteos</b>	<b>97 997,5</b>	<b>14 821,4</b>	<b>24 748,6</b>	<b>67,0</b>	<b>4 461,2</b>	<b>8 066,7</b>	<b>80,8</b>
	<b>Lactosueros</b>	<b>12 386,0</b>	<b>2 393,0</b>	<b>3 094,2</b>	<b>29,3</b>	<b>735,7</b>	<b>1 246,9</b>	<b>69,5</b>
040410	Lactosuero , incluso concentrado	10 129,1	1 898,2	2 465,0	29,9	556,0	836,3	50,4
0404900000	Los demás, lactosueros	2 256,8	494,8	629,1	27,2	179,7	410,6	128,5
	<b>Leche</b>	<b>61 011,9</b>	<b>8 703,1</b>	<b>14 307,3</b>	<b>64,4</b>	<b>2 525,1</b>	<b>3 881,3</b>	<b>53,7</b>
0402991000	Leche condensada	5 181,2	1 430,2	2 080,4	45,5	725,1	556,1	-23,3
0402999000	L.d. leches azucaradas	0,0	0,0	3,6	--	0,0	0,0	--
040229	Leche en polvo las demás (lep)	3 665,4	808,0	1 068,8	32,3	212,9	277,8	30,5
040221	Leche en polvo sin azucarar (lep)	19 112,6	2 314,9	5 507,6	137,9	524,1	1 754,9	234,9
040210	Leche en polvo (lpd)	33 015,8	4 135,7	5 646,6	36,5	1 063,0	1 292,5	21,6
0402911000	Leche evaporada	0,8	0,1	0,0	-100,0	0,1	0,0	-100,0
0402919000	L.d. leches concentradas s/azucarar	36,0	14,2	0,3	-97,9	0,0	0,0	--
	<b>Yogur</b>	<b>0,0</b>	<b>0,0</b>	<b>0,4</b>	<b>--</b>	<b>0,0</b>	<b>0,3</b>	<b>--</b>
0403100020	Yogur aromatizado con fruta o cacao	0,0	0,0	0,0	--	0,0	0,0	--
0403100090	Los demás, yogur	0,0	0,0	0,4	--	0,0	0,3	--
	<b>Sueros</b>	<b>10 244,9</b>	<b>1 420,0</b>	<b>2 143,7</b>	<b>51,0</b>	<b>444,9</b>	<b>982,0</b>	<b>120,7</b>
0403900010	Suero de mantequilla aromatizado-kefir	0,0	0,0	0,0	--	0,0	0,0	--
0403900020	Suero de mantequilla	10 106,4	1 414,9	2 141,2	51,3	444,4	982,0	121,0
0403900090	L.d. suero de mantequilla fermentada	138,5	5,1	2,5	-50,7	0,5	0,0	-100,0
	<b>Mantequilla</b>	<b>8 282,4</b>	<b>789,3</b>	<b>3 155,1</b>	<b>299,8</b>	<b>250,4</b>	<b>1 152,8</b>	<b>360,4</b>
040510 - 20	Mantequilla fresca, salada o fundida	3 298,4	398,7	1 587,5	298,1	109,7	533,2	386,1
0405902000	Grasa láctea anhidra "butter oil"	4 718,0	390,5	1 567,7	301,4	140,7	619,6	340,4
0405909000	Las demás manteq.y demás mat. grasas	266,0	0,0	0,0	--	0,0	0,0	--
	<b>Quesos</b>	<b>6 072,3</b>	<b>1 516,1</b>	<b>2 047,9</b>	<b>35,1</b>	<b>505,1</b>	<b>803,4</b>	<b>59,1</b>
0406400000	Queso de pasta azul	178,0	43,9	53,6	22,0	16,0	38,3	140,1
0406100000	Queso fresco	847,8	145,6	366,2	151,6	22,3	113,3	408,8
0406300000	Queso fundido	918,8	178,4	322,6	80,8	88,1	83,6	-5,1
0406200000	Queso rallado o polvo	834,9	243,7	172,8	-29,1	138,4	114,3	-17,4
040690	Los demás quesos	3 292,8	904,5	1 132,7	25,2	240,5	453,9	88,8
	<b>Maltas</b>	<b>31 372,6</b>	<b>2 774,4</b>	<b>13 898,5</b>	<b>400,9</b>	<b>1 920,2</b>	<b>3 891,4</b>	<b>102,6</b>
1107100000	Malta sin tostar	31 347,4	2 763,9	13 877,5	402,1	1 920,2	3 871,7	101,6
1107200000	Malta tostada	25,2	10,6	21,0	98,7	0,0	19,7	--
200870	<b>Duraznos preparados</b>	<b>12 278,0</b>	<b>1 680,6</b>	<b>2 420,2</b>	<b>44,0</b>	<b>964,5</b>	<b>1 032,9</b>	<b>7,1</b>
	<b>Pastas</b>	<b>741,8</b>	<b>189,3</b>	<b>263,4</b>	<b>39,1</b>	<b>113,4</b>	<b>113,7</b>	<b>0,3</b>
1902110000	Pastas alimenticias s/cocer, c/huevo	68,0	13,2	13,6	3,6	10,5	4,3	-59,3
1902190000	L.d. pastas alimenticias s/cocer	441,6	93,8	201,7	115,1	58,2	94,1	61,5
1902200000	Pastas alimenticias rellenas	58,9	13,3	18,0	35,7	6,2	5,0	-19,8
1902300000	L.d. pastas alimenticias	173,3	69,1	30,0	-56,5	38,4	10,4	-72,9
	<b>Papas preparadas</b>	<b>4 551,0</b>	<b>849,9</b>	<b>1 212,7</b>	<b>42,7</b>	<b>207,7</b>	<b>445,2</b>	<b>114,3</b>
2004100000	<b>Papas congeladas</b>	<b>3 809,4</b>	<b>688,0</b>	<b>1 062,1</b>	<b>54,4</b>	<b>114,1</b>	<b>356,6</b>	<b>212,5</b>
2005200000	<b>Papas s/congelar</b>	<b>741,6</b>	<b>162,0</b>	<b>150,6</b>	<b>-7,0</b>	<b>93,6</b>	<b>88,6</b>	<b>-5,4</b>
2304000000	<b>Torta de soya</b>	<b>187 299,9</b>	<b>36 280,3</b>	<b>53 072,0</b>	<b>46,3</b>	<b>17 624,0</b>	<b>13 479,3</b>	<b>-23,5</b>
	<b>INSUMOS</b>	<b>268 354,3</b>	<b>60 871,4</b>	<b>92 316,5</b>	<b>51,7</b>	<b>31 193,6</b>	<b>25 579,6</b>	<b>-18,0</b>
	<b>Caucho</b>	<b>26 319,3</b>	<b>5 806,0</b>	<b>9 008,3</b>	<b>55,2</b>	<b>1 599,8</b>	<b>3 363,6</b>	<b>110,3</b>
4001220000	Caucho técnicamente especificado	22 573,0	4 979,5	8 121,8	63,1	1 377,8	2 990,1	117,0
4001210000	Hojas ahumadas	2 094,2	426,9	406,7	-4,7	33,4	207,9	523,1
4001291000	Hojas de crepé	65,0	0,0	59,3	--	0,0	0,0	--
4001100000	Látex de caucho natural	1 135,2	260,3	359,2	38,0	134,4	153,9	14,5
4001299000	L.d. formas de caucho natural	451,8	139,3	61,3	-56,0	54,2	11,7	-78,5
	<b>Fertilizantes</b>	<b>232 410,0</b>	<b>52 979,7</b>	<b>80 156,3</b>	<b>51,3</b>	<b>28 749,3</b>	<b>21 333,4</b>	<b>-25,8</b>
3104200010	Cloruro de potasio, uso agrícola	20 210,4	5 009,9	0,3	-100,0	1 319,5	0,1	-100,0
3105300000	Fosfato di amónico	53 867,1	5 824,4	27 673,7	375,1	5 554,1	2 340,4	-57,9
3102300010	Nitrato de amonio, uso agrícola	21 275,3	1 957,5	8 776,9	348,4	481,5	5 408,1	1 023,1
3102210000	Sulfato de amonio	12 342,3	2 746,6	15 905,5	479,1	1 160,1	6 405,6	452,2
3104901000	Sulfato de magnesio y potasio	4 190,3	1 515,5	18,5	-98,8	1 086,6	15,3	-98,6
3104300000	Sulfato de potasio	19 027,2	3 902,0	1 229,5	-68,5	261,8	230,9	-11,8
3103100000	Superfosfato de calcio triple	79,2	0,0	475,0	--	0,0	191,4	--
3102100010	Urea para uso agrícola	101 418,2	32 023,7	26 077,0	-18,6	18 885,6	6 741,6	-64,3
3808309000	<b>Herbicidas</b>	<b>9 625,1</b>	<b>2 085,7</b>	<b>3 151,9</b>	<b>51,1</b>	<b>844,5</b>	<b>882,5</b>	<b>4,5</b>

p/Preliminar

1/ Incluye 07133190 - 07133390 - 07133990

Fuente: Superintendencia Nacional de Administración Tributaria SUNAT

Elaboración: Ministerio de Agricultura - Dirección General de Información Agraria

Cuadro Nº 82

## VALOR CIF DE IMPORTACION DE PRINCIPALES PRODUCTOS AGROPECUARIOS

Periodo : Enero - Marzo 2007/2008 p/ (miles US\$)

Subpartida nacional	Productos	Total Anual		Enero - Marzo		Var. %	Marzo		Var. %
		2007	2007	2007	2008		2007	2008	
	<b>TOTAL</b>	<b>2 058 168,4</b>	<b>435 579,3</b>	<b>679 946,3</b>	<b>56,1</b>	<b>177 819,4</b>	<b>212 002,8</b>	<b>19,2</b>	
	<b>AGRICOLA</b>	<b>906 570,4</b>	<b>172 342,5</b>	<b>307 700,8</b>	<b>78,5</b>	<b>62 683,9</b>	<b>95 087,0</b>	<b>51,7</b>	
	<b>Arroz</b>	<b>35 924,5</b>	<b>6 453,3</b>	<b>29 190,2</b>	<b>352,3</b>	<b>2 355,5</b>	<b>10 088,6</b>	<b>328,3</b>	
1006109000	Arroz con cáscara	0,0	0,0	0,0	--	0,0	0,0	--	
1006200000	Arroz descascarillado	0,0	0,0	0,0	--	0,0	0,0	--	
1006400000	Arroz partido	966,7	565,7	4,1	-99,3	92,7	0,0	-100,0	
1006300000	Arroz semiblanqueado o blanqueado	34 957,8	5 887,7	29 186,1	395,7	2 262,8	10 088,6	345,9	
	<b>Avena</b>	<b>3 908,0</b>	<b>804,1</b>	<b>4 567,6</b>	<b>468,0</b>	<b>804,1</b>	<b>2 215,8</b>	<b>175,5</b>	
1004009000	Avena, excepto para siembra	3 327,8	793,3	4 524,4	470,3	793,3	2 184,0	175,3	
1104120000	Granos aplastados o en copos	127,5	10,8	41,8	286,2	10,8	30,3	180,4	
1104220000	Avena moadada	452,7	0,0	1,4	--	0,0	1,4	--	
1103190000	<b>Grañones y sémola de l.d.cereales</b>	<b>0,0</b>	<b>0,0</b>	<b>0,0</b>	<b>--</b>	<b>0,0</b>	<b>0,0</b>	<b>--</b>	
1003009000	<b>Cebada, excepto para siembra</b>	<b>22 863,2</b>	<b>7 439,3</b>	<b>16 495,0</b>	<b>121,7</b>	<b>3 096,1</b>	<b>7 748,5</b>	<b>150,3</b>	
	<b>Maiz</b>	<b>331 690,0</b>	<b>66 587,5</b>	<b>73 303,6</b>	<b>10,1</b>	<b>23 209,4</b>	<b>25 495,2</b>	<b>9,8</b>	
1005901100	Maiz amarillo duro	327 683,2	66 280,1	72 741,0	9,7	23 077,4	25 302,9	9,6	
1005902000	Maiz tipo pop corn	4 006,8	307,4	562,6	83,0	131,9	192,2	45,7	
1008901090	<b>Quinua</b>	<b>192,0</b>	<b>0,0</b>	<b>18,5</b>	<b>--</b>	<b>0,0</b>	<b>0,0</b>	<b>--</b>	
	<b>Sorgo</b>	<b>3 779,5</b>	<b>0,0</b>	<b>177,1</b>	<b>--</b>	<b>0,0</b>	<b>84,2</b>	<b>--</b>	
1007009000	Sorgo grano, excepto para siembra	3 779,5	0,0	139,3	--	0,0	84,2	--	
1007001000	Sorgo grano, para siembra	0,0	0,0	37,9	--	0,0	0,0	--	
	<b>Trigo</b>	<b>411 832,1</b>	<b>74 276,0</b>	<b>146 536,3</b>	<b>97,3</b>	<b>26 553,7</b>	<b>36 950,4</b>	<b>39,2</b>	
1001109000	Trigo duro	233 139,1	61 088,0	37 529,2	-38,6	21 263,2	15 487,8	-27,2	
1001902000	L.d. trigos, excepto para siembra	178 693,0	13 188,0	109 007,1	726,6	5 290,6	21 462,6	305,7	
	<b>Frutas</b>	<b>31 033,6</b>	<b>5 304,9</b>	<b>5 901,5</b>	<b>11,2</b>	<b>2 985,1</b>	<b>2 761,8</b>	<b>-7,5</b>	
	<b>Ciruelas</b>	<b>2 021,7</b>	<b>950,8</b>	<b>1 010,7</b>	<b>6,3</b>	<b>335,0</b>	<b>245,4</b>	<b>-26,7</b>	
0813200000	Ciruelas secas	1 129,1	97,3	51,1	-47,5	87,7	6,6	-92,5	
0809400000	Ciruelas y endriones frescos	892,6	853,4	959,6	12,4	247,3	238,9	-3,4	
0809300000	<b>Duraznos o melocotones</b>	<b>163,4</b>	<b>140,0</b>	<b>240,6</b>	<b>71,9</b>	<b>13,4</b>	<b>100,3</b>	<b>650,0</b>	
0808100000	<b>Manzanas frescas</b>	<b>17 170,4</b>	<b>3 085,0</b>	<b>2 741,2</b>	<b>-11,1</b>	<b>2 037,0</b>	<b>1 572,8</b>	<b>-22,8</b>	
0805100000	<b>Naranjas frescas o secas</b>	<b>47,2</b>	<b>15,8</b>	<b>14,6</b>	<b>-7,7</b>	<b>0,0</b>	<b>0,0</b>	<b>--</b>	
0806200000	<b>Pasas</b>	<b>6 029,1</b>	<b>72,9</b>	<b>135,5</b>	<b>86,0</b>	<b>51,0</b>	<b>26,6</b>	<b>-48,0</b>	
0808201000	<b>Peras</b>	<b>4 588,9</b>	<b>922,2</b>	<b>1 056,8</b>	<b>14,6</b>	<b>476,5</b>	<b>460,0</b>	<b>-3,4</b>	
0806100000	<b>Uvas</b>	<b>1 013,0</b>	<b>118,4</b>	<b>702,1</b>	<b>492,9</b>	<b>72,2</b>	<b>356,7</b>	<b>393,8</b>	
	<b>Especias o condimentos</b>	<b>5 601,5</b>	<b>1 101,8</b>	<b>1 059,2</b>	<b>-3,9</b>	<b>158,6</b>	<b>169,3</b>	<b>6,7</b>	
	<b>Canelas</b>	<b>3 233,3</b>	<b>677,1</b>	<b>795,7</b>	<b>17,5</b>	<b>120,1</b>	<b>164,6</b>	<b>37,0</b>	
0906100000	Canela y flores del canelero s/triturar	3 155,5	670,3	789,2	17,7	118,5	164,6	38,9	
0906200000	Canela y flores del canelero triturado	77,8	6,8	6,6	-3,0	1,7	0,0	-98,4	
	<b>Pimienta</b>	<b>606,4</b>	<b>116,2</b>	<b>261,9</b>	<b>125,4</b>	<b>38,5</b>	<b>4,7</b>	<b>-87,8</b>	
0904110000	Pimienta sin triturar	510,6	47,7	253,2	430,4	9,3	3,3	-64,2	
0904120000	Pimienta triturada	95,8	68,5	8,7	-87,2	29,2	1,4	-95,4	
0909300000	<b>Semilla de comino</b>	<b>1 761,8</b>	<b>308,5</b>	<b>1,5</b>	<b>-99,5</b>	<b>0,0</b>	<b>0,0</b>	<b>--</b>	
	<b>Menestras</b>	<b>29 018,7</b>	<b>5 390,6</b>	<b>10 924,9</b>	<b>102,7</b>	<b>1 855,1</b>	<b>3 799,1</b>	<b>104,8</b>	
	<b>Arvejas</b>	<b>9 273,0</b>	<b>1 721,8</b>	<b>3 591,8</b>	<b>108,6</b>	<b>748,9</b>	<b>1 444,4</b>	<b>92,9</b>	
0713109010	Arvejas enteras	1 116,9	218,4	440,0	101,5	105,9	80,6	-23,9	
0713109020	Arvejas partidas	8 156,1	1 503,4	3 151,8	109,6	643,0	1 363,8	112,1	
07133 1/	Frijoles, excepto para siembra	2 043,6	153,9	109,7	-28,7	56,6	50,4	-11,0	
0713409000	Lentejas y lentejones, secos	17 702,1	3 514,9	7 223,4	105,5	1 049,7	2 304,4	119,5	
	<b>Otros</b>	<b>30 727,4</b>	<b>4 984,8</b>	<b>19 526,9</b>	<b>291,7</b>	<b>1 666,2</b>	<b>5 774,1</b>	<b>246,5</b>	
1801001000	Cacao en grano	1 769,2	0,0	212,8	--	0,0	0,0	--	
0701900000	L.d. papas frescas o refrigeradas	0,0	0,0	0,0	--	0,0	0,0	--	
120991	Semillas de hortalizas y legumbres	10 347,8	3 334,8	3 922,7	17,6	1 349,2	1 016,3	-24,7	
1201009000	Soya grano	16 841,2	1 650,1	15 178,5	819,9	316,9	4 757,9	1 401,2	
	<b>PECUARIO</b>	<b>33 914,6</b>	<b>6 193,8</b>	<b>7 833,0</b>	<b>26,5</b>	<b>2 762,1</b>	<b>2 586,0</b>	<b>-6,4</b>	
	<b>Carnes</b>	<b>16 804,8</b>	<b>2 606,0</b>	<b>3 020,4</b>	<b>15,9</b>	<b>1 164,8</b>	<b>815,4</b>	<b>-30,0</b>	
020711 - 14	Carne de ave	5 892,3	627,6	604,0	-3,8	300,8	144,1	-52,1	
0201 y 0202	Carne de bovino	10 863,5	1 973,3	2 398,7	21,6	861,2	662,3	-23,1	
020410 - 43	Carne de ovino	49,0	5,1	17,7	244,5	2,8	9,0	217,9	
0504001000	<b>Estómagos (mondongos)</b>	<b>9 455,8</b>	<b>2 280,5</b>	<b>2 884,9</b>	<b>26,5</b>	<b>1 029,8</b>	<b>884,9</b>	<b>-14,1</b>	
0206290000	<b>Ld. despojos de la especie bovina cong.</b>	<b>7 653,9</b>	<b>1 307,2</b>	<b>1 927,7</b>	<b>47,5</b>	<b>567,5</b>	<b>885,7</b>	<b>56,1</b>	
	<b>AGROINDUSTRIAL</b>	<b>793 776,7</b>	<b>185 175,7</b>	<b>250 825,2</b>	<b>35,5</b>	<b>75 629,1</b>	<b>82 842,5</b>	<b>9,5</b>	
	<b>Aceites</b>	<b>244 651,8</b>	<b>61 722,3</b>	<b>87 100,5</b>	<b>41,1</b>	<b>23 640,4</b>	<b>35 995,7</b>	<b>52,3</b>	
1512290000	Aceite de algodón refinado	4,8	0,3	0,9	249,1	0,3	0,3	10,9	
1512110000	Aceite de girasol en bruto	12 635,9	7 216,0	3 297,5	-54,3	0,0	2 058,4	--	
1512190000	Aceite de girasol refinado	661,0	255,0	219,5	-13,9	68,5	42,7	-37,7	
1509900000	Aceite de oliva refinado	681,3	74,1	248,1	234,7	0,5	174,0	32 363,1	
1509100000	Aceite de oliva virgen	299,6	22,4	139,1	520,3	2,6	76,1	2 847,4	
1507100000	Aceite de soya en bruto	211 911,0	50 536,6	75 353,4	49,1	22 458,6	31 374,7	39,7	
1507900000	Aceite de soya refinado	18 458,2	3 617,9	7 841,9	116,8	1 109,9	2 269,5	104,5	

Continúa

Conclusión

Subpartida nacional	Productos	Total Anual		Enero - Marzo		Var. %	Marzo		Var. %
		2007	2007	2007	2008		2007	2008	
	<b>Algodón</b>	<b>42 217,7</b>	<b>26 548,4</b>	<b>12 946,0</b>		<b>-51,2</b>	<b>9 238,6</b>	<b>1 439,1</b>	<b>-84,4</b>
5201000010	Algodón pima y supima	7 981,9	6 545,2	12 680,9		93,7	782,6	1 439,1	83,9
5201000090	L.d. tipos de algodón sin cardar	34 235,7	20 003,2	265,1		-98,7	8 456,0	0,0	-100,0
	<b>Azúcar</b>	<b>91 182,7</b>	<b>26 622,8</b>	<b>30 793,5</b>		<b>15,7</b>	<b>12 004,0</b>	<b>11 893,7</b>	<b>-0,9</b>
1701119000	Azúcar de caña	7 886,8	3 358,8	470,3		-86,0	2 336,9	195,7	-91,6
1701990090	Azúcar los demás	83 295,8	23 264,1	30 323,1		30,3	9 667,0	11 698,1	21,0
1101000000	<b>Harina de trigo</b>	<b>33,3</b>	<b>6,6</b>	<b>420,1</b>		<b>6 240,1</b>	<b>5,1</b>	<b>347,1</b>	<b>6 670,4</b>
1108130000	<b>Fécula de papa</b>	<b>5 960,2</b>	<b>1 143,7</b>	<b>5 382,4</b>		<b>370,6</b>	<b>552,4</b>	<b>934,1</b>	<b>69,1</b>
1208100000	<b>Harina de habas de soja</b>	<b>24 509,0</b>	<b>4 137,7</b>	<b>4 933,0</b>		<b>19,2</b>	<b>1 451,5</b>	<b>1 559,0</b>	<b>7,4</b>
	<b>Lácteos</b>	<b>102 261,6</b>	<b>15 728,5</b>	<b>25 678,8</b>		<b>63,3</b>	<b>4 781,5</b>	<b>8 379,8</b>	<b>75,3</b>
	<b>Lactosueros</b>	<b>13 212,8</b>	<b>2 592,3</b>	<b>3 309,5</b>		<b>27,7</b>	<b>799,0</b>	<b>1 332,8</b>	<b>66,8</b>
040410	Lactosuero , incluso concentrado	10 763,8	2 037,4	2 631,6		29,2	594,8	890,0	49,6
0404900000	Los demás, lactosueros	2 449,0	555,0	677,9		22,2	204,2	442,8	116,9
	<b>Leche</b>	<b>62 999,7</b>	<b>9 098,2</b>	<b>14 678,5</b>		<b>61,3</b>	<b>2 662,9</b>	<b>3 988,6</b>	<b>49,8</b>
0402991000	Leche condensada	5 430,1	1 509,0	2 137,7		41,7	776,8	571,0	-26,5
0402999000	L.d. leches azucaradas	0,0	0,0	4,4		--	0,0	0,0	--
040229	Leche en polvo las demás (lep)	3 868,2	854,9	1 112,6		30,1	223,1	288,6	29,4
040221	Leche en polvo sin azucarar (lep)	19 647,6	2 403,1	5 611,9		133,5	551,6	1 793,1	225,1
040210	Leche en polvo (lpd)	34 008,5	4 314,9	5 811,5		34,7	1 111,3	1 336,0	20,2
0402911000	Leche evaporada	1,3	0,1	0,0		-100,0	0,1	0,0	-100,0
0402919000	L.d. leches concentradas s/azucarar	44,1	16,2	0,3		-98,0	0,0	0,0	--
	<b>Yogur</b>	<b>0,0</b>	<b>0,0</b>	<b>0,8</b>		<b>--</b>	<b>0,0</b>	<b>0,4</b>	<b>--</b>
0403100020	Yogur aromatizado con fruta o cacao	0,0	0,0	0,0		--	0,0	0,0	--
0403100090	Los demás, yogur	0,0	0,0	0,8		--	0,0	0,4	--
	<b>Sueros</b>	<b>10 673,9</b>	<b>1 517,8</b>	<b>2 207,0</b>		<b>45,4</b>	<b>475,8</b>	<b>1 013,5</b>	<b>113,0</b>
0403900010	Suero de mantequilla aromatizado-kefir	0,0	0,0	0,0		--	0,0	0,0	--
0403900020	Suero de mantequilla	10 525,5	1 511,7	2 204,1		45,8	475,3	1 013,5	113,3
0403900090	L.d. suero de mantequilla fermentada	148,4	6,1	2,9		-52,4	0,5	0,0	-100,0
	<b>Mantequilla</b>	<b>8 631,3</b>	<b>839,2</b>	<b>3 261,9</b>		<b>288,7</b>	<b>267,8</b>	<b>1 185,7</b>	<b>342,8</b>
040510 - 20	Mantequilla fresca, salada o fundida	3 449,7	424,8	1 649,5		288,3	118,4	549,7	364,3
0405902000	Grasa láctea anhidra "butter oil"	4 901,4	414,4	1 612,5		289,1	149,4	636,1	325,8
0405909000	Las demás manteq. y demás mat. grasas	280,2	0,0	0,0		--	0,0	0,0	--
	<b>Quesos</b>	<b>6 743,9</b>	<b>1 681,0</b>	<b>2 220,9</b>		<b>32,1</b>	<b>576,0</b>	<b>858,7</b>	<b>49,1</b>
0406400000	Queso de pasta azul	225,9	55,7	67,9		21,8	21,1	41,6	97,3
0406100000	Queso fresco	1 042,9	183,9	404,9		120,2	49,0	125,9	157,1
0406300000	Queso fundido	1 030,5	197,6	346,3		75,2	96,1	90,6	-5,7
0406200000	Queso rallado o polvo	886,1	261,7	187,0		-28,6	148,2	122,5	-17,3
040690	Los demás quesos	3 558,6	982,0	1 215,0		23,7	261,7	478,1	82,7
	<b>Maltas</b>	<b>35 239,2</b>	<b>3 081,5</b>	<b>16 214,9</b>		<b>426,2</b>	<b>2 141,7</b>	<b>4 614,7</b>	<b>115,5</b>
1107100000	Malta sin tostar	35 209,8	3 069,2	16 192,9		427,6	2 141,7	4 594,3	114,5
1107200000	Malta tostada	29,4	12,3	22,0		78,4	0,0	20,5	--
200870	<b>Duraznos preparados</b>	<b>12 760,3</b>	<b>1 744,9</b>	<b>2 539,1</b>		<b>45,5</b>	<b>992,9</b>	<b>1 069,0</b>	<b>7,7</b>
	<b>Pastas</b>	<b>953,1</b>	<b>258,0</b>	<b>305,3</b>		<b>18,3</b>	<b>147,0</b>	<b>128,7</b>	<b>-12,4</b>
1902110000	Pastas alimenticias s/cocer, c/huevo	76,5	14,7	15,4		4,7	11,4	4,6	-59,7
1902190000	L.d. pastas alimenticias s/cocer	614,6	147,9	238,8		61,5	85,1	107,5	26,2
1902200000	Pastas alimenticias rellenas	61,3	13,6	18,6		36,1	6,4	5,2	-19,7
1902300000	L.d. pastas alimenticias	200,8	81,8	32,5		-60,2	43,9	11,5	-73,9
	<b>Papas preparadas</b>	<b>5 619,3</b>	<b>1 057,3</b>	<b>1 502,2</b>		<b>42,1</b>	<b>248,1</b>	<b>541,5</b>	<b>118,3</b>
2004100000	<b>Papas congeladas</b>	<b>4 823,1</b>	<b>883,5</b>	<b>1 336,4</b>		<b>51,3</b>	<b>147,7</b>	<b>443,4</b>	<b>200,2</b>
2005200000	<b>Papas s/congelar</b>	<b>796,1</b>	<b>173,8</b>	<b>165,8</b>		<b>-4,6</b>	<b>100,4</b>	<b>98,1</b>	<b>-2,3</b>
2304000000	<b>Torta de soya</b>	<b>228 388,6</b>	<b>43 123,9</b>	<b>63 009,5</b>		<b>46,1</b>	<b>20 426,1</b>	<b>15 940,1</b>	<b>-22,0</b>
	<b>INSUMOS</b>	<b>323 906,8</b>	<b>71 867,3</b>	<b>113 587,2</b>		<b>58,1</b>	<b>36 744,4</b>	<b>31 487,3</b>	<b>-14,3</b>
	<b>Caucho</b>	<b>27 248,5</b>	<b>6 019,6</b>	<b>9 278,2</b>		<b>54,1</b>	<b>1 663,6</b>	<b>3 454,2</b>	<b>107,6</b>
4001220000	Caucho técnicamente especificado	23 273,8	5 138,5	8 346,3		62,4	1 425,7	3 062,7	114,8
4001210000	Hojas ahumadas	2 216,3	457,3	419,8		-8,2	35,8	215,7	502,4
4001291000	Hojas de crepé	69,0	0,0	62,1		--	0,0	0,0	--
4001100000	Látex de caucho natural	1 223,3	279,8	384,4		37,3	145,1	163,7	12,8
4001299000	L.d. formas de caucho natural	466,1	144,0	65,6		-54,5	57,0	12,1	-78,8
	<b>Fertilizantes</b>	<b>286 617,4</b>	<b>63 685,9</b>	<b>101 050,5</b>		<b>58,7</b>	<b>34 204,4</b>	<b>27 123,8</b>	<b>-20,7</b>
3104200010	Cloruro de potasio, uso agrícola	25 551,6	6 266,1	0,3		-100,0	1 672,9	0,1	-100,0
3105300000	Fosfato de amónico	62 120,9	6 660,2	31 256,8		369,3	6 348,7	2 536,1	-60,1
3102300010	Nitrato de amonio, uso agrícola	28 663,8	2 656,9	11 938,2		349,3	655,2	7 296,2	1 013,6
3102210000	Sulfato de amonio	18 042,8	3 897,0	22 014,9		464,9	1 650,2	8 553,4	418,3
3104901000	Sulfato de magnesio y potasio	5 612,4	1 983,6	19,8		-99,0	1 420,7	16,3	-98,9
3104300000	Sulfato de potasio	20 486,1	4 249,6	1 436,4		-66,2	303,5	272,4	-10,3
3103100000	Superfosfato de calcio triple	108,8	0,0	610,8		--	0,0	240,4	--
3102100010	Urea para uso agrícola	126 031,2	37 972,5	33 773,2		-11,1	22 153,3	8 208,8	-62,9
3808309000	<b>Herbicidas</b>	<b>10 040,8</b>	<b>2 161,8</b>	<b>3 258,6</b>		<b>50,7</b>	<b>876,4</b>	<b>909,3</b>	<b>3,8</b>

p/Preliminar

1/ Incluye 07133190 - 07133390 - 07133990

Fuente: Superintendencia Nacional de Administración Tributaria SUNAT

Elaboración: Ministerio de Agricultura - Dirección General de Información Agraria

Cuadro N° 83

**COTIZACIÓN INTERNACIONAL DE PRINCIPALES PRODUCTOS AGROPECUARIOS**  
**Período: 2007-2008**

Período	ARROZ		TRIGO		MAÍZ		SORGO		SOYA		CAFÉ		AZÚCAR		ALGODÓN							
	2007	2008	US. N°2 US\$/t b/	Argentino Pan US\$/t c/	US. N° 2 Amarillo US\$/t b/	US. N° 2 Amarillo US\$/t b/	US. N° 2 Amarillo US\$/t b/	US. N° 1 Amarillo US\$/t b/	Otros suaves arábigos US\$/t d/	Cont. 11 d/ US\$/t	Cont. 14 d/ US\$/t	Fibra Corta CIF e/ US\$/qq	Fibra Larga FOB f/ US\$/t									
ene	293	366	206	383	185	325	166	203	175	226	275	471	2 742	3 067	261	303	442	446	60	74	1 937	1 817
feb	298	454	210	460	174	361	177	222	182	224	289	524	2 697	3 484	256	334	456	445	59	76	1 682	2 557
mar	305	530	209	472	185	395	168	233	173	230	281	492	2 567	3 266	252	322	460	455	60	82	2 172	n/d
abr	305	210	209	209	209	209	154	148	148	272	272	272	2 525	2 399	239	462	59	462	59	59	2 315	2 315
may	304	203	203	218	218	218	161	158	158	286	286	286	2 477	2 338	238	469	57	469	57	57	2 311	2 311
jun	311	233	233	236	236	236	165	168	168	308	308	308	2 618	2 444	244	471	63	471	63	63	2 257	2 257
jul	316	238	238	255	255	255	149	159	159	313	313	313	2 575	2 269	269	501	69	501	69	69	0	0
ago	314	277	277	268	268	268	151	170	170	321	321	321	2 724	2 257	257	485	69	485	69	69	2 033	2 033
sep	315	349	349	325	325	325	158	179	179	357	357	357	2 823	2 256	256	472	69	472	69	69	2 370	2 370
oct	325	355	355	323	323	323	165	174	174	369	369	369	2 963	2 261	261	455	71	455	71	71	0	0
nov	340	336	336	295	295	295	171	172	172	403	403	403	2 872	2 260	260	447	71	447	71	71	2 273	2 273
dic	366	383	383	310	310	310	183	201	201	440	440	440	3 025	2 275	275	442	71	442	71	71	1 609	1 609

a/ Fob-Bangkok

b/ Fob-Golfo de los EE.UU.

c/ Fob-Puertos Argentinos

d/ Cif-Mercados de Nueva York

e/ Cif- N.de Europa - Liverpool

f/ Precio Prom. Tangus-Pima-Callao

Fuente: Food And Agriculture Organization (FAO) - Perspectivas Alimentarias; Banco Central de Reserva del Perú (BCR) - Notas Semanales; Oficina de Estudios y Políticas Agrarias (ODEPA) - Chile

n/d: no determinado

Elaboración: Ministerio de Agricultura - Dirección General de Información Agraria







**Hidrometeorología**



**Hidrometeorología**

Cuadro	Descripción	Pág.
	Condiciones meteorológicas impactantes en la actividad agrícola (mapa)	163
84	Anomalías de temperatura máxima y mínima y variación de la precipitación. Marzo 08	164
85	Caudal promedio de los principales ríos, según departamento. Marzo 08	165
86	Volumen de agua almacenada en reservorios y lagunas. Marzo 08	167

CONDICIONES HIDROMETEOROLOGICAS  
IMPACTANTES EN LA ACTIVIDAD AGRICOLA



Cuadro Nº 84

**ANOMALÍAS DE TEMPERATURA MÁXIMA, MÍNIMA Y VARIACIÓN DE LA PRECIPITACIÓN  
Marzo : 2008**

Estación Meteorológica	Temperaturas °C				Precipitación		Estación Meteorológica	Temperaturas °C				Precipitación	
	Máxima		Mínima		Normal	Variación (%)		Máxima		Mínima		Normal	Variación (%)
	Normal	Anomalía	Normal	Anomalía	(mm)	(%)		Normal	Anomalía	Normal	Anomalía	(mm)	(%)
Tumbes	31,2	0,3	22,9	-1,8	57,0	117,5	Huánuco	26,0	-1,4	13,0	1,5	61,6	46,9
Talara	30,8	...	21,2	...	6,7	...	Anta ( Ancash )	22,9	...	9,0	...	136,2	...
Piura	34,5	-1,3	21,0	2,9	18,1	115,5	Tarma	18,7	1,1	7,9	-1,2	69,3	-63,9
Huancabamba	24,1	-0,1	13,2	-0,1	85,8	28,7	Huayao	17,8	0,6	6,5	-1,2	120,6	-63,1
Cayalti	32,2	3,0	18,8	2,9	25,8	6,6	Jauja	18,3	-1,7	6,4	-0,9	133,3	-48,0
Chiclayo	30,1	1,5	20,2	2,9	11,4	138,6	Ayacucho	23,0	...	10,3	...	93,6	-59,4
Salaverry	25,7	...	20,8	...	...	...	Andahuaylas	19,0	0,3	8,6	-0,1	108,8	-26,8
Huamachuco	16,5	-0,5	7,3	-0,1	158,7	-3,1	Cusco	19,1	-0,2	6,2	0,7	107,0	-46,2
Trujillo	25,5	1,6	18,2	3,8	0,3	233,3	Anta (Cusco)	17,5	1,8	6,3	-1,4	122,6	-29,1
Chimbote	27,5	...	17,8	...	1,1	...	Urubamba	21,7	-0,6	8,9	-0,9	64,9	22,0
Lima (Jorge Chávez)	26,0	1,3	19,2	1,8	4,9	-100,0	Sicuani	18,8	-0,1	5,2	-1,1	122,6	-4,0
Oyon	13,9	0,0	5,3	-0,5	106,6	-5,5	Ayaviri	15,5	0,9	2,8	-0,7	86,1	-40,2
Cañete	29,3	...	19,8	...	0,7	...	Yunguyo	14,3	0,8	4,0	-1,5	115,6	-20,1
Pisco	26,8	1,7	18,8	1,1	0,3	-100,0	Juliacca	16,3	0,8	2,7	-0,3	98,7	-39,9
San Juan (Cajamarca)	26,2	-0,3	18,3	0,1	0,0	17,6	Puno	14,3	...	4,9	...	140,5	...
Arequipa	21,4	-2,3	8,5	0,6	21,3	-94,4	Ilave	14,3	0,4	3,8	-0,6	102,7	-33,3
Tacna	26,9	1,4	15,6	0,6	0,0	...	Lampa	15,7	0,1	3,0	-0,4	112,9	-37,4
Jaén	29,6	1,4	19,8	0,7	108,1	8,7	Huancané	14,1	0,3	3,0	-0,3	89,0	-30,6
Cajamarca	20,9	...	6,9	...	110,3	93,1	Rioja	27,3	0,5	18,2	0,9	178,0	34,6
Weberbauer	20,4	-0,5	8,8	0,6	109,7	7,9	Tarapoto	32,2	-0,7	20,3	1,0	156,2	-8,5
Cajabamba	20,8	-0,3	8,6	2,0	...	...	Juanjui	31,3	...	20,7	...	195,2	...
San Marcos	23,8	-0,5	11,5	0,5	140,5	-35,6	Iquitos	30,9	-0,2	22,1	0,6	316,6	48,6
Chachapoyas	19,3	...	9,9	...	136,7	...	Yurimaguas	31,0	...	22,3	...	246,7	-22,6
Tingo María	30,2	-1,7	19,0	1,3	381,6	-5,6	Pucallpa	31,6	-0,4	21,0	0,9	228,5	-35,7
							Puerto Maldonado	31,0	...	20,7	...	282,8	-65,7

... No disponible

Fuente: Senamhi - Corpac

Cuadro N° 85

**CAUDAL MENSUAL PROMEDIO DE LOS PRINCIPALES RIOS SEGUN DEPARTAMENTO**  
**Mes : Marzo 2008**  
**( m3 / seg )**

Departamento	R í o	Estación de Aforo	Caudal Prom. Hist. Marzo	Caudal promedio Marzo 2008	Var. % Marzo 2008 respecto a: Prom. histórico
<b>Tumbes</b>	Tumbes	Puente Carretera	385,00	737,2	91,5
	Zarumilla	Puente Bolsico	27,30	57,1	109,2
	Zarumilla	Canal Internacional	...	0,0	...
<b>Piura</b>	Chira	Puente Sullana	289,40	890,0	207,5
	Chira	El Ciruelo	281,00	570,8	103,1
	Piura	Sanches Cerro	350,10	442,4	26,4
	Macará	Pte. Internacional	106,52	185,4	74,1
<b>Lambayeque</b>	Motupe	Morropon	4,30	6,3	45,4
	La Leche	Puchaca	20,20	27,1	34,0
	Chancay Lambayeque	Raca Rumi	66,20	111,1	67,8
	Zaña	El Batan	16,20	41,0	152,8
	Olmos	Olmos	3,50	3,1	-12,1
	Cascajal	Cascajal tres tomas	16,80	5,5	-67,1
<b>La Libertad</b>	Jequetepeque	Pampa Larga	92,20	125,4	36,0
	Jequetepeque	Ventanilla	76,30	135,6	77,7
	Chicama	Salinar	90,10	86,5	-4,0
	Moche	Quirihuac	27,80	29,4	5,9
	Virú*	Huacapongo	15,00	13,9	-7,4
	Chorobal	...	...	1,1	...
	Huamanzaña	...	...	0,2	...
<b>Ancash</b>	Nepeña	San Jacinto	12,70	...	...
	Santa	Condor Cerro	339,60	279,9	-17,6
	Sechin	Puente Quillo	5,50	...	...
	Casma	Sector Tutuma	22,10	...	...
	Huarmey	Puente Huamba	23,20	...	...
	Culebras	Puente Raypa	...	...	...
<b>Lima</b>	Pativilca	Puente Cahua	110,50	54,0	-51,1
	Fortaleza	Puente Fortaleza	12,20	18,9	54,9
	Supe	Puente Supe	8,70	13,4	54,0
	Huaura	Puente Alco - Sayan	67,90	48,9	-27,9
	Chico	Sayan	9,00	5,2	-41,8
	Chancay	Santo Domingo	48,40	31,4	-35,2
	Chillón	Puente Magdalena	21,60	28,5	31,8
	Rimac	Cheque - Tamboraque	50,20	37,8	-24,7
	Lurín	Puente Manchay	14,80	21,5	45,3
	Mala	Estación La Capilla	53,80	24,6	-54,2
	Cañete	Socsi	210,40	91,3	-56,6

... No disponible

Continúa

Fuente: Direcciones Regionales Agrarias - Dirección de Información Agraria

Elaboración: Ministerio de Agricultura - Dirección General de Información Agraria

Conclusión

Departamento	R í o	Estación de Aforo	Caudal Prom. Hist. Marzo	Caudal promedio Marzo 2008	Var. % Marzo 2008 respecto a: Prom. histórico
<b>Ica</b>	Ica	La Achirana	25,80	23,0	-10,9
	Pisco	Letrayoc	78,80	52,0	-34,0
	San Juan	Partidor de conta	55,40	11,3	-79,7
	Viscas	La Peña	4,40	2,2	-50,4
	Las Trancas	Toma Huayuri - Sta Luisa	4,80	2,1	-57,0
	Grande	La isla	16,30	9,9	-39,2
	Palpa	Casa Blanca	5,00	2,3	-54,3
	Ingenio	Pacayniyooc	9,60	9,4	-1,9
	Aja	Comunidad - Molino Trigal	6,00	1,8	-70,0
	Tierras Blancas	Ranchería	4,20	0,3	-93,8
	Taruga pajonal	toma crucero	...	0,3	...
	Santa Cruz		...	0,1	...
	Socos		...	0,0	...
<b>Arequipa</b>	Acarí	Bella Unión	35,70	45,3	26,8
	Camaná	Puente Carretera	132,10	84,2	-36,2
	Chili	Charcani V	26,30	12,7	-51,7
	Tambo	Chucarapi	67,50	27,6	-59,1
	Yauca	Puente Jaquí	35,90	31,0	-13,6
	Ocoña	Puente Ocoña	185,50	166,3	-10,3
	Majes	Puente Huatiapa	187,90	89,2	-52,5
	Colca	Bocatoma de Tuti	87,90	37,4	-57,5
<b>Moquegua</b>	Moquegua	Chivaya	2,10	1,0	-52,4
	Torata	Ichupampa	1,30	1,3	1,4
	Huaracane	Pacane	2,70	0,5	-79,5
	Carumas	Carumas	1,30	0,6	-38,5
	Putina	Putina	1,29	0,8	-80,6
	Omate	El chalso	1,20	0,2	-44,1
	Crusphara	Ubinas	1,29	0,7	17,8
	Tumilaca	Chivaya	...	1,5	...
<b>Tacna</b>	Sama	La Tranca	5,80	6,3	7,9
	Locumba	Locumba	3,10	3,2	1,6
	Caplina	Aguas Calientes	1,30	0,8	-39,1
	Uchusuma	Piedras Blancas	0,80	1,6	99,5
<b>Ucayali</b>	Ucayali 1/	Requena	...	130,9	...
<b>Loreto</b>	Amazonas 1/	ENAPU PERU	...	116,1	...
	Nanay 1/	SEDA PERU	...	115,5	...

... No disponible

1/ Nivel promedio del agua de ríos ( m.s.n.m. )

Fuente: Direcciones Regionales Agrarias - Dirección de Información Agraria

Elaboración: Ministerio de Agricultura - Dirección General de Información Agraria

**Cuadro N° 86**  
**VOLUMEN DE AGUA ALMACENADA EN RESERVORIOS Y LAGUNAS**  
**Mes: Marzo 2008**

Reservorios y Lagunas	Capacidad Máxima	Volumen ( millones m3 ) al 31 de Marzo 2008	Porcentaje de Almacenamiento al: 31 de Marzo 2008
<b>RESERVORIOS</b>			
Pochos	620,0	449,3	72,5
San Lorenzo	260,0	202,4	77,8
Tinajones	330,0	291,0	88,2
Gallito Ciego	573,8	496,1	86,5
Sistema de represas chili	390,4	274,0	70,2
Aguada Blanca	43,0	14,3	33,2
El Frayle	208,0	92,4	44,4
El Pañe	139,4	119,2	85,5
Pillones	80,0	48,2	60,2
Condorama	285,0	251,6	88,3
Pasto Grande	192,0	180,7	94,1
Jarumas ( Tarata - Tacna )	10,0	8,5	85,0
Paucarani ( Tacna )	8,5	4,9	57,8
<b>LAGUNAS</b>			
Vícongá ( Barranca - Lima )	30,0	23,1	76,8
Cochaquillo ( Huaura - Lima )	28,3	22,3	78,7
Surasaca ( Huaura - Lima )	22,7	21,1	92,9
Anamaray ( Huaura - Lima )	2,0	1,7	82,5
Vetacocha ( Huaura - Lima )	0,6	0,6	247,3
Coyllarcocha ( Huaura - Lima )	1,2	1,2	100,0
Patón ( Huaura - Lima )	7,0	5,2	74,3
Yuracocha ( Huaura - Lima )	1,6	1,4	85,0
Yarupaja ( Huaura - Lima )	0,3	0,3	352,9
Tinquicocha ( Huaura - Lima )	0,3	0,3	100,0
Leon Punanan ( Huaura - Lima )	0,3	0,3	100,0
Quisha ( Chancay - Huaral - Lima )	13,7	10,5	76,5
Aguashuman ( Chancay - Huaral - Lima )	7,7	7,7	100,0
Yuncan ( Chancay - Huaral - Lima )	5,6	5,6	100,0
Cacray ( Chancay - Huaral - Lima )	4,8	0,3	5,3
Chungar ( Chancay - Huaral - Lima )	14,3	13,2	92,6
Rahuite ( Chancay - Huaral - Lima )	3,1	1,3	42,0
Chancan ( Chancay - Huaral - Lima )	1,0	1,0	100,0
Uchumachay ( Chancay - Huaral - Lima )	3,4	1,8	52,4
Yanauyac (Chancay - Huaral - Lima )	3,6	3,6	100,0
Vilcacocha ( Chancay - Huaral - Lima )	3,0	3,0	100,0
Pujanca alta ( chancay Huaral - Lima )	3,2	2,12	65,4
Pujanca Baja ( chancay Huaral - Lima )	1,2	0,9	75,0
Azulcocha ( Chillón - Lima )	6,0	4,5	75,2

... Información no disponible

Continúa

Conclusión

Reservorios y Lagunas	Capacidad Máxima	Volumen ( millones m3 ) al 31 de Marzo 2008	Porcentaje de Almacenamiento al: 31 de Marzo 2008
Chunchun ( Chillón - Lima )	9,3	9,3	100,0
Leon Cocha ( Chillón - Lima )	4,0	2,3	58,3
Sacsa ( Rimac - Lima )	16,6	15,2	91,6
Piti Culi ( Rimac - Lima )	6,5	2,99	46,0
Quisha ( Rimac - Lima )	8,7	8,7	34,4
Carpa ( Rimac - Lima )	17,8	14,8	49,0
Huasca ( Rimac - Lima )	6,3	3,4	53,7
Pucro ( Rimac - Lima )	2,0	2,0	98,0
Misha ( Rimac - Lima )	0,7	0,6	90,0
Canchis ( Rimac - Lima )	2,1	2,1	99,0
Manca ( Rimac - Lima )	1,6	1,2	76,9
Pirhua ( Rimac - Lima )	0,9	0,7	76,6
Huachua ( Rimac - Lima )	5,1	5,1	100,0
Huampar ( Rimac - Lima )	3,5	3,4	98,8
Huallunca ( Rimac - Lima )	1,6	1,6	98,2
Quiula ( Rimac - Lima )	1,9	1,2	63,7
Chiche ( Rimac - Lima )	2,3	2,0	85,7
Sangrar ( Rimac - Lima )	8,8	8,5	96,5
Antacoto ( Rimac - Lima )	120,0	120,7	100,6
Marcapomacocha ( Rimac - Lima )	16,1	11,1	68,8
Marcacocha ( Rimac - Lima )	10,7	8,6	80,5
Yuracmayo ( Rimac - Lima )	48,3	33,2	68,8
Tucto ( Rimac - Lima )	2,8	2,3	83,6
Huichinga ( Chíncha - Ica )	18,0	...	...
Turpo ( Chíncha - Ica )	6,0	...	...
Canyar ( Chíncha - Ica )	3,0	...	...
Obispo ( Chíncha - Ica )	2,0	...	...
Ñuñunga ( Chíncha - Ica )	1,0	...	...
Aconococha ( Pisco - Ica )	25,0	...	...
Pacococha ( Pisco - Ica )	13,0	...	...
San Francisco ( Pisco - Ica )	12,0	...	...
Pocchalla ( Pisco - Ica )	9,0	...	...
Pultoc ( Pisco - Ica )	8,0	...	...
Choclococha ( Ica )	158,0	...	...
Ccaracocha ( Ica )	20,0	...	...
Condorpico ( Palca - Tacna ) p/	0,8	0,0	...
Casiri ( Palca - Tacna ) p/	3,5	3,1	88,6
Aricota ( Tacna ) p/	804,0	220,9	27,5

... Información no disponible

Fuente: Direcciones Regionales Agrarias - Dirección de Información Agraria

Elaboración: Ministerio de Agricultura - Dirección General de Información Agraria





Insumos



Insumos

Cuadro	Descripción	Pág.
<b>FERTILIZANTES</b>		
87	Oferta total de fertilizantes (producción + importación = oferta total). (t)	171
88	Precio promedio de venta de fertilizantes. Marzo 2008 (\$/.x t)	172
89	Informe mensual de precios de venta de pesticidas	173
<b>MANO DE OBRA, TRACCION MECANICA Y ANIMAL</b>		
90	Costos de tractor, yunta y jornal, según departamento. Marzo 2008	175
<b>SEMILLAS Y PLANTONES</b>		
91	Disponibilidad y precio de semilla por variedad y categoría, según productor y cultivar. Marzo 2008	176
92	Cobertura de áreas a sembrar co la disponibilidad de semilla. Marzo 2008	178
93	Disponibilidad y precio de plantones por estación experimental, según cultivar y especie. Marzo 2008	179
94	Disponibilidad y precio de reproductores por estación experimental, según raza o línea. Marzo 2008	181

Cuadro N° 87

**OFERTA TOTAL DE FERTILIZANTES**  
(Producción + Importación = Oferta Total)  
(t)

Mes	Producción		Importación		Oferta Total	
	2007 <sup>p/</sup>	2008 <sup>p/</sup>	2007 <sup>p/</sup>	2008 <sup>p/</sup>	2007 <sup>p/</sup>	2008 <sup>p/</sup>
Ene	705	1 131	39 617	101 597	40 322	102 728
Feb	1 138	2 008	79 788	73 007	80 926	75 014
Mar	194	2 828	118 365	116 362	118 559	119 190
Abr	238		38 627		38 865	
May	145		14 733		14 878	
Jun	232		60 584		60 816	
Jul	205		157 562		157 767	
Ago	241		54 206		54 447	
Sep	878		109 888		110 766	
Oct	105		83 275		83 380	
Nov	210		73 758		73 968	
Dic	65		67 760		67 825	

p/ Preliminar

Fuente: Empresas Productoras: INDUS; PRO-ABONOS (Ex Pesca Perú)  
Superintendencia Nacional de Aduanas (Aduanas)

Elaboración: Ministerio de Agricultura - Dirección General de Información Agraria - Dirección de Estadística

Cuadro N° 88

**PRECIO PROMEDIO DE VENTA DE FERTILIZANTES**  
**Mes: marzo 2008**  
**(S/. x t)**

Región	Urea	Nitrato de amonio %	Sulfato de amonio	Fosfato de amonio	Superf. de calcio triple	Cloruro de potasio	Sulfato de potasio	Sulf. de mag. y potasio	Abono comp. 12-12-12	Guano de la Isla	Bayomiz	Roca Fosfórica	Gallinaza	Abono comp. 15-15-15	Nitro Enci	Humus de Lombriz	Ferti Enci 20-20-20
Amazonas	1 525	...	...	1 824	1 900	1 773	...	...	1 673	1 225	...	...	400	2 065	...	900	...
Ancash	...	1 247	1 080	...	1 300	1 283	...	1 490	1 247	...	1 047	...	...	...	...	...	...
Apurímac	1 888	1 820	...	3 037	2 647	1 942	...	1 580	...	...	...	...	427	2 260	...	...	2 550
Arequipa	1 705	1 656	1 388	2 721	2 613	1 765	2 172	1 323	...	1 250	...	960	280	2 000	1 580	587	2 163
Ayacucho	1 900	1 878	...	2 845	2 551	1 894	...	...	...	1 080	...	...	333	...	...	1 700	...
Cajamarca	1 716	1 582	1 645	2 563	1 808	1 556	1 971	1 313	1 163	877	1 240	725	317	973	1 200	1 320	1 978
Cusco	1 719	1 540	1 300	2 214	1 845	1 535	...	1 170	1 690	689	...	693	460	1 936	...	...	2 100
Huancavelica	1 848	1 696	2 308	2 596	2 660	1 782	...	...	...	900	...	...	...	...	900	...	2 308
Huánuco	1 944	1 960	2 200	2 929	2 828	1 962	2 187	2 367	1 943	1 360	2 300	800	266	2 250	...	...	...
Ica	1 714	1 745	1 512	2 929	1 670	1 829	2 317	1 287	1 770	...	...	...	...	2 189	1 919	...	2 257
Junín	1 746	1 691	...	2 998	2 060	1 901	1 680	...	2 117	...	...	947	...	2 033	...	...	2 483
La Libertad	1 644	1 621	1 351	2 724	1 330	1 755	2 173	1 272	...	760	...	...	...	1 687	...	...	1 980
Lambayeque	...	1 345	1 080	1 797	2 100	1 122	1 329	1 120	...	...	...	200	...	...	...	...	...
Lima	1 630	1 683	1 338	2 926	1 405	1 868	2 289	1 246	...	833	1 820	...	...	...	...	370	2 183
Loreto	2 020	2 600	1 700	3 450	2 350	1 955	...	1 690	2 400	...	...	1 100	340	...	...	600	3 400
Madre de Dios	1 600	...	...	...	1 580	1 300	...	...	...	...	...	...	...	...	...	...	...
Moquegua	1 830	1 705	1 500	3 020	1 560	2 200	2 520	1 600	...	1 050	...	...	...	...	...	500	2 263
Pasco	1 828	1 810	1 540	2 868	2 840	1 778	1 997	1 778	2 050	815	...	987	390	2 125	...	940	...
Piura	1 815	1 550	1 270	2 585	1 700	1 830	2 370	...	1 260	1 090	1 010	...	...	1 260	...	...	...
Puno	1 810	1 712	...	2 233	...	1 675	...	...	2 040	810	...	520	...	2 115	...	...	1 760
San Martín	1 449	993	1 068	1 601	1 272	1 371	1 272	1 252	1 033	741	...	418	...	1 053	...	300	1 288
Tacna	1 670	1 670	...	2 955	...	...	1 320	1 400	3 000	1 200	...	...	...	...	...	490	2 513
Tumbes	1 687	1 650	1 313	2 300	...	...	...	1 253	...	...	...	...	...	...	...	360	2 040
Ucayali	1 880	...	1 500	2 400	...	1 930	1 500	...	...	...	...	1 080	...	...	...	...	...

... Sin información

1/ Mezcla Sulfonítrica o Nitrato de Amonio rebajado

Fuente: Direcciones Regionales Agrarias-Dirección de Información Agraria

Elaboración: Ministerio de Agricultura - Dirección General de Información Agraria - Dirección de Estadística

**INFORME MENSUAL DE PRECIOS DE VENTA DE PESTICIDAS**  
**Precio casas comerciales (S/. X unidad de medida)**  
**Mes : marzo 2008**

Producto	Unidad de Medida	Amazonas	Ancash	Apurimac	Arequipa	Ayacucho	Cajamarca	Cusco	Huancavelica	Huánuco	Ica	Junin	La Libertad
<b>INSECTICIDAS</b>													
Tamaron	1 lt		40	46	40	42	41	53	43	46	41	42	40
Lannate 90	1 kg				161						148		148
Melasystox	1 lt				69		90	61			61		45
Lorsban 480 E	1 lt		68		57		59	96			52		54
Baitroid TM 525 SL	1 lt				107	112	100	112		108	90	120	99
Campal 250 CE*	1 lt		102	81	73	80	79	109		106	73	113	78
Triona	4 lt				62		50			65	53		
<b>FUNGICIDAS*</b>													
Curzate	1 kg	65	82		70	80	45	82	81	67	69	73	73
Manzate	1 kg	28	29	25	28	33	27	33	32	30	24	32	27
Sulfa 80 PM	1 kg	15		15	15	24	13	19		14	12	15	13
Kumulus	1 kg				15	25	15	18		15	14	18	14
Cercobim	1 kg		145		141						134		131
Polyram DF	1 kg	35		34	30	59	30	48		29	26	31	27
Antracol	1 kg	32	31	34	34	34	31	38	33	33	32	34	32
Fitoraz	1 kg	77	78	81	75	82	74	74	83	79	78	80	78
Ridomil	1 kg	76	88	79	75	81	79	89	89	90	69	83	77
<b>HERBICIDAS*</b>													
Afalon 50 PM	1 kg			72	129	118	114	130			128	126	134
Gramoxone Super	1 lt		43		33	38	39	41	48	34	37	41	39
Gesaprim	1 kg				68			71			36	80	63
Goal	250 ml		70		57						54		62
Folque	1 lt				35		36						
Roundup	1 lt	33	41		34	38	41		46	40	41	35	50
<b>ACARICIDAS</b>													
Kenyo	500 ml				107			64		95			77
Peropal	250 g				69	35		96					43
Sanmite	250 g							42					60
Vertimec	250 ml	83									112		
<b>ADHERENTES</b>													
Citowett	1 lt		39	23	32		30	32	30	29	33	33	34
Agridex	1 lt		26	35	31		18	24	25	21	27	28	28
Agrotin-S	1 lt			25	18	19	16	18		21	16		22
<b>NUTRIENTES FOLIARES*</b>													
Abonofol 20-20-20	1 kg	13	13	10	12	15	13	15	14	13	11	12	11
Abonofol 30-10-10	1 kg	10	12	11	12	13	12	13	13	12	11	13	11
Fertilon Combi 1	250 g	30	27	30	27	34	21	20	23	28	25	37	43
Multifrut	1 kg		15	13	13		14	14		14	12	13	14
Poliphos	1 kg				19	20	18			18	18		20
<b>REGULADORES DE CRECIMIENTO*</b>													
Activol	past	11	15		12	15	13	13	16	12	11	14	13
Aminofol	200 ml	52	48	46	44	50	43	55	47	46	42	46	43
Ergostim	200 ml				47		60	58		49	43	48	47
Pix	1 lt				124						111		119

Continúa

Producto	Unidad de Medida	Lambayeque	Lima	Loreto	Madre de Dios	Moquegua	Pasco	Piura	Puno	San Martín	Tacna	Tumbes	Ucayali
<b>INSECTICIDAS</b>													
Tamaron	1 lt	64	40	81		49	51	47	58	42	44	30	72
Lamdate 90	1 kg		152			182			127		168	218	
Metasytox	1 lt		66			71		80		35	65		
Loisban 480 E	1 lt		51			60	53	59	50		56		
Baitroid TM 525 SL	1 lt		111			109		102		121	99	120	
Campal 250 CE*	1 lt		78							85	75		
Triona	4 lt					60					65	65	
<b>FUNGICIDAS*</b>													
Curzate	1 kg	66	72			81	69	33	71	73			
Manzate	1 kg	42	26	35		30	28	33	73	27	27		
Sulfa 80 PM	1 kg	22	13			15	13	12		11	14		
Kumulus	1 kg		13			15	17	13		15	15		
Cercobim	1 kg	140	130			140		128		120	133	130	
Polyram DF	1 kg	35	25			30	31	34	37	28	28		
Antracol	1 kg	49	32	38		35	33	35	32	30	36	19	
Fitoraz	1 kg		75			90	74	112	89	67	84		
Ridomil	1 kg	117	74		110	91	70	79		84	79		85
<b>HERBICIDAS*</b>													
Afalon 50 PM	1 kg		115			123		138		34	42		44
Gramoxone Super	1 lt	45	37	43	60		42	35			60	48	
Gesaprim	1 kg		69	76		70		45			59		
Goal	250 ml		60			60							
Folque	1 lt									33			
Roundup	1 lt	52	37	39		49	33			26	48		25
<b>ACARICIDAS</b>													
Kenyo	500 ml		86			50					91		
Peropal	250 g	79				68		60					
Sanmite	250 g							40					
Vertimec	250 ml		122						50				
<b>ADHERENTES</b>													
Citowett	1 lt		34	28		29	35	32	36	20	34		28
Agridex	1 lt	41	27	26		25	28	28	9	28	30	16	
Agrotin - S	1 lt		20	20		18	27	20		26			
<b>NUTRIENTES FOLIARES*</b>													
Abonofol 20-20-20	1 kg	14	13	14	19	13	12	12		11	12	12	8
Abonofol 30-10-10	1 kg	14	12	15	18	13	13	12		11	12	12	
Fertilon Combi 1	250 g	32				29		22		25	32		
Multifrut	1 kg	22	13	19	24	14	20	14		16	13		
Poliphos	1 kg		17	28		19	28	19	22	14	22		
<b>REGULADORES DE CRECIMIENTO*</b>													
Activol	past	16	12	15		12	16	14		13	13	14	14
Aminofof	200 ml		42			49		48		30	46	52	
Ergostim	200 ml	48				38		40		93	48		
Pix	1 lt		118			120		110			120		

Fuente: Direcciones Regionales Agrarias-Dirección de Información Agraria  
 Elaboración: Ministerio de Agricultura - Dirección General de Información Agraria - Dirección de Estadística

Continúa

Cuadro N° 90

**COSTOS DE TRACTOR/HORA, YUNTA/DÍA Y JORNAL/DÍA, SEGÚN REGIÓN**  
**Mes: marzo 2008**  
**(S/.)**

Región	Tractor/hora	Yunta/día	Jornal/día
Amazonas	40-80	25-60	10-20
Ancash	39-83	35-50	10-18
Apurímac	30-45	20-50	8-20
Arequipa	23-96	35-90	12-40
Ayacucho	34-70	12-50	10-25
Cajamarca	23-50	15-50	8-25
Cusco	25-65	10-35	5-20
Huancavelica	35-70	25-40	6-30
Huánuco	25-70	15-40	5-28
Ica	45-70	24-45	12-20
Junín	30-60	40-50	12-18
La Libertad	22-100	15-60	7-20
Lambayeque	42-100	20-60	8-26
Lima	40-90	16-65	10-20
Loreto	50-70	...	12-15
Madre de Dios	40-65	...	15-25
Moquegua	35-58	30-70	15-40
Pasco	33-80	30-60	10-30
Piura	20-95	20-40	10-15
Puno	25-48	...	9-15
San Martín	35-100	40-80	10-20
Tacna	40-85	...	15-20
Tumbes	50-70	60-90	20-30
Ucayali	56	...	12-15

... Sin información

Fuente: Direcciones Regionales Agrarias - Dirección de Información Agraria

Elaboración: Ministerio de Agricultura - Dirección General de Información Agraria - Dirección de Estadística

Cuadro N° 91

**DISPONIBILIDAD Y PRECIO DE SEMILLA POR VARIEDAD, CATEGORÍA,  
SEGÚN PRODUCTOR Y CULTIVAR  
Mes : Marzo - 2008**

Estación experimental/ Cultivos	Variedad	Categoría	Disponibilidad (kg)	Precio (S/. x kg)
<b>ESTACIÓN EXPERIMENTAL AGRARIA: SEDE CENTRAL</b>				
Ubicación: Dpto. Lima				
Av. La Molina N° 1981 (Ex. Av. La Universidad)				
Telefax: 349-5955; 349-5631				
Arveja	INIA-103 Remate	Registrada	446	7,00
Frijol	INIA-404-CIFAC-90 105	Registrada	1 424,62	6,00
	INIA-404-CIFAC-90 106	Certificada	748,50	6,00
<b>Estación Experimental DONOSO - HUARAL</b>				
Ubicación: Km. 5.6 Carretera Huaral - Chancay				
Telef.: 246-2880; 2465524				
Camote	INIA 100 - INIA (esquejes)	Común	2 000	0,20
	Beauregard	Común	1 000	0,20
Frijol	Larán Mejorado-INIA	Básica	803	9,00
<b>Estación Experimental: "Vista Florida" - Chiclayo</b>				
Ubicación: Dpto. Lambayeque				
Km. 8 Carretera Chiclayo-Ferreñafe				
Telf.: 074-237510				
Arroz	Capirona INIA	Básica	200	20,00
		Registraada	5 149	4,75
	INIA 502 - Pitipo	Básica	194	10,00
		Certificada	10	2,50
	Viflor	Básica	110	20,00
	Amazonas	Básica	92	20,00
		Registraada	2 275	4,75
Frijol	Canario 2000	Básica	33	10,00
		Registraada	638	5,00
	Bayo Mochica-INIA	Básica	226	10,00
		Registraada	2 536	5,00
Pallar	Mezcla	Básica	400	10,00
		Registraada	249	5,00
Maíz	INIA 609 nailamp	Autorizada	844	8,33
<b>Estación Experimental: Andenes - Cusco</b>				
Ubicación: Dpto. Cusco				
Av. Micaela Bastidas NC 310-314 Wanchac -Cusco				
Telf.: 084-232871				
Frijol	INIA 408 Suma Puga	Básica	805	3,50
	Jacinto INIA	Básica	803	3,50
Cebada	Grifñon	Registrada	23	3,50
Haba	INIA 409 Munay Angelica	Registrada	2 599	3,00
Quinua	Blanca de Junin	Común	179	3,50
kiwicha	INIA 414 Taray	Común	310	3,50
Maíz	INIA 607- Checche Andes	Básica	197	3,00
<b>Estación Experimental: Pucallpa-Ucayali</b>				
Ubicación: Dpto. Ucayali				
Km. 4 carretera Federico Basadre - Pucallpa				
Telf: 064-575009 - 064-571913				
Arroz	Capirona INIA	Registrada	11	3,00
Maíz	Marginal 28 - T	Certificada	15 267	3,00
<b>Estación Experimental: Santa Ana - Huancayo</b>				
Ubicación: Dpto. Junín				
Fundo Sta Ana - Anexo Hualahoyo. Dist. El Tambo-Huancayo				
Telf.: 064-246206				
Arveja	INIA -103 Remate	Certificada	250	13,00
Papa	INIA 309 - Seranita	Básica	955	2,50
	Yungay	Básica	1 426	2,50
	Perricholi	Básica	1 121	2,50
	UNICA	Básica	202	2,50
	Peruanita	Básica	150	2,50
	Amarilla	Básica	181	2,50
Tarwi	Andenes 90	Común	640	6,00
Trigo	Andino INIAA	Registrada	350	1,80

Continúa



Conclusión

Estación experimental/ Cultivos	Variiedad	Categoría	Disponibilidad (kg)	Precio (S/. x kg)
<b>Estación Experimental: Baños del Inca</b>				
<b>Ubicación: Dpto. Cajamarca</b>				
<b>Jr. Wiracocha S/n Baños del Inca</b>				
<b>Telf.: 044-821386</b>				
Arveja	INIA 103 Remate	Registrada	311	10,00
Maíz Amiláceo	Canchero 401	Básica	198	4,00
	Choclero 101	Básica	534	4,50
	INIA 603 Choclero	Registrada	707	5,00
	INIA- 601	Básica	32	6,00
	INIA -601	Registrada	108	5,50
	INIA- 604 morocho	Básica	168	5,00
<b>Estación Experimental ILLPA : Puno</b>				
<b>Ubicación: Dpto. Puno</b>				
<b>Rinconada de Salcedo S/n - Puno</b>				
<b>Telf.: 054-363812 - 054-622760</b>				
Quinua	Blanca de Junin	Común	821	2,50
	Kancolla	Común	846	2,50
	INIA 415-Pasankalla	Común	3 888	2,50
Cañihua	Cupi	Común	102	2,00
	Ilipa INIA	Común	150	2,00
<b>Estación Experimental: Porvenir-Tarapoto</b>				
<b>Ubicación: Dpto. San Martín</b>				
<b>Jr. Tacna 146 - Tarapoto</b>				
<b>Telf: 094-522291</b>				
Algodón	INIA 801 BJA 594	Básica	65	8,00
	INIA 801 BJA 595	Registrada	297	5,00
	INIA 802-Shanao	Básica	38	8,00
	INIA 802-Shanao	Registrada	300	5,00
Arroz	INIA 507- La Conquista	Registrada	4 940	3,00
	Capirona INIA	Registrada	3 258	3,00
	Huallaga INIA	Básica	130	10,00
Maíz	Marginal 28- T	Registrada	1 325	3,00
	INIA 608- Porvenir	Certificada	465	2,00
<b>Estación Experimental San Roque: Iquitos</b>				
<b>Ubicación: Dpto. Loreto</b>				
<b>Av. San Roque S/n Alt. Km. 5 de la Av. Abelardo</b>				
<b>Telf.: 094 - 263410; Telefax : 094 -260732</b>				
Arroz	Capirona INIA	Básica	250	3,00
	Capirona INIA	Registrada	500	3,00
	Capirona INIA	Certificada	2 200	3,00
	Inti	Registrada	1 350	3,00
	Inti	Certificada	650	3,00
	INIA 505-Ecoarroz	Básica	650	3,00
	INIA 505-Ecoarroz	Registrada	1 180	3,00
	INIA 506-JAR 1	Básica	170	3,00
	INIA 506-JAR 1	Registrada	2 550	3,00
<b>Estación Experimental: Canaan - Ayacucho</b>				
<b>Ubicación: Dpto. Ayacucho</b>				
<b>Av. Abancay S/n Canaan Bajo - Huamanga</b>				
<b>Telf.: 064-816493</b>				
Arveja	INIA - 103 Remate	Registrada	760	10,00
Quinua	Blanca de Junin	Común	1 760	3,00
Kiwicha	Oscar Blanco	Común	1 940	3,50

Fuente : Instituto Nacional de Investigación Agraria (INIA) - Programa Nacional de Transferencia de Tecnología Proyecto de Producción de Semillas y Reproductores.

Elaboración: Ministerio de Agricultura-Dirección General de Información Agraria- Dirección de Estadística

Cuadro N° 92

**COBERTURA DE ÁREAS A SEMBRAR CON LA DISPONIBILIDAD DE SEMILLA**  
**Mes: marzo 2008**

Cultivo	Disponibilidad de semilla (kg)	Requerimiento semilla / ha (kg)	Cobertura (ha)
<b>TOTAL</b>	<b>73 817</b>		<b>2 749</b>
Algodón	700	50	14
Arroz	25 869	75	345
Arveja	1 767	60	29
Maíz Amiláceo	2 788	60	46
Maíz Amarillo Duro	17 057	25	852
Frijol	8 017	25	321
Quinoa	7 493	12	624
Kiwicha	2 250	5	450
Haba	2 599	120	22
Cañihua	252	9	28
Tarwi	640	50	13
Papa	4 035	2 000	2
Trigo	350	140	3

Fuente: Instituto Nacional de Investigación Agraria (INIA)

Elaboración: Ministerio de Agricultura-Dirección General de Información Agraria - Dirección de Estadística

Cuadro N° 93

**DISPONIBILIDAD Y PRECIO DE PLANTONES POR ESTACIÓN EXPERIMENTAL  
SEGÚN CULTIVAR Y ESPECIE  
Mes: marzo 2008**

Estación Experimental/Especie	Variedad	Número Plantones	Precio (S/. x plantón)
<b>ESTACIÓN EXPERIMENTAL AGRARIA: SEDE CENTRAL</b>			
<b>Ubicación: Dpto. Lima</b>			
<b>Av. La Molina N° 1981 (Ex. Av. La Universidad)</b>			
<b>Telefax: 349-5955; 349-5631</b>			
Chirimoyo	Cumbe (injerto)	33	8,00
	Criollo (patrón)	22	2,50
Granadilla	Criollo (injerto)	13	8,00
	La Molina (injerto)	267	8,00
Lúcumo	Palo (patrón)	1 051	2,50
	Seda (injerto)	623	8,00
Mango	Kent (injerto)	360	8,00
	Haden (injerto)	103	8,00
	Tomy Atkins (injerto)	21	8,00
	Combodiano (patrón)	397	2,50
Maracayá	Criollo (patrón)	1 019	2,50
Noni	Eco tipo Superior (injerto)	1	8,00
Pecano	Munición (patrón)	339	8,00
Palto	Duque (patrón)	26	2,50
<b>Estación Experimental DONOSO - HUARAL</b>			
<b>Ubicación: Km. 5.6 Carretera Huaral - Chancay</b>			
<b>Telef.: 246-2880; 2465524</b>			
Lucumo	Tipo seda (injerto)	2 106	6,00
Naranja	Washington Navel (injerto)	911	5,00
Mandarino	Satusuma tempranera (injerto)	1 632	5,00
	Cleopatra (patrón)	2 206	2,00
Melocotonero	Huayco Amarillo (patrón)	395	4,00
Guanabano	Chirimoyo tipo Cumbe (injerto)	1 056	5,00
Huaranguillo	Criollo	3 191	0,50
<b>Estación Experimental: "Vista Florida" - Chiclayo</b>			
<b>Ubicación: Dpto. Lambayeque</b>			
<b>Km. 8 Carretera Chiclayo-Ferreñafe</b>			
<b>Telf.: 074-237510</b>			
Mango	Sayón (injerto)	360	3,50
	Cambodiano (injerto)	280	3,50
	Chulucanas (injerto)	765	3,50
<b>Estación Experimental: Andenes - Cusco</b>			
<b>Ubicación: Dpto. Cusco</b>			
<b>Av. Micaela Bastidas NC 310-314 Wanchac -Cusco</b>			
<b>Telf.: 084-232871</b>			
Chirimoyo	Eco tipos Superiores (injerto)	477	5,00
Naranja	Washington (injerto)	215	5,00
Lucumo	Yema de huevo (patrón)	206	6,00
Limonero	Sutil (plantón)	30	5,00
Tara	Selección Andes (injerto)	8 000	1,00
<b>Estación Experimental: Illpa -Puno</b>			
<b>Ubicación: Dpto. Puno</b>			
<b>Rinconada de Salcedo S/n - Puno</b>			
<b>Telf.: 054-363812 - 054-622760</b>			
Limonero	Sutil (injerto)	71	5,00
	Rugoso (patrón)	7 895	3,00
Mandarino	Cleopatra (patrón)	2 440	3,00
Chirimoyo	Criollo Moqueguano (patrón)	1 307	3,00
	Cumbe (injerto)	515	5,00
Durazno	Okinawa (patrón)	265	4,00
Lúcumo	Terciopelo (patrón)	1 229	5,00
Manzano	Ana de Israel (injerto)	24	5,00
	D. California (injerto)	13	5,00
	Sipa C-6 (injerto)	26	5,00
Vid	Quebranta (estolón)	424	2,00
	Cardinal (patrón)	553	2,00
	Italia (patrón)	241	2,00
	Moscatel (patrón)	215	2,00
	Negra corriente (patrón)	2 384	2,00
	Thompson Seedles (patrón)	77	2,00
Palto	Duke 7 (injerto)	1 395	2,50

Continúa

Conclusión

Estación Experimental/Especie	Variiedad	Número Plantones	Precio (S/. x plantón)
<b>Estación Experimental: Pucallpa-Ucayali</b>			
<b>Ubicación: Dpto. Ucayali</b>			
<b>Km. 4 carretera Federico Basadre - Pucallpa</b>			
<b>Telf: 064-575009 - 064-571913</b>			
Limonero	Sutil (injerto)	4	3,50
	Rugoso (patrón)	3 895	1,00
Mango	Común (patrón)	2 231	3,50
Mandarino	San Martín (injerto)	4	3,50
Naranja	Tangelo (injerto)	1	3,50
	Valencia (injerto)	1	3,50
Guaba	no determinado (patrón)	7	1,00
Zapote	no determinado (patrón)	24	1,00
Anona	Anona (patrón)	9	1,00
Araza	Araza (patrón)	327	1,00
Camu Camu	Plántulas (patrón)	5 293	1,00
Carambola	Carambola (patrón)	3	1,00
Pijuayo	Pijuayo (patrón)	174	1,00
Canela	Canela (patrón)	33	1,00
Aguaje	Aguaje (patrón)	13	1,00
Noni	Noni (patrón)	223	1,00
Caoba	Caoba (patrón)	1 694	1,00
<b>Estación Experimental: San Roque - Iquitos</b>			
<b>Ubicación: Dpto. Loreto</b>			
<b>Av. San Roque S/n Alt. Km. 5 de la Av. Abelardo</b>			
<b>Telef.: 094 - 263410; Telefax : 094 -260732</b>			
Limonero	Tahití (injerto )	160	3,00
Mandarino	Roja Española	60	3,00
	San Diego	125	3,00
Naranja	Valencia	132	3,00
	Tangelo (injerto)	17	3,00
Pomelo	Pomelo (injerto)	15	3,00
Araza	Araza (patrón)	20	2,00
Cacao	Cacao	126	2,00
Cafeto	Cafeto	80	2,00
Carambola	Carambola (patrón)	194	2,00
Copoazu	Copoazu (patrón)	71	2,00
Guanábano	Guanábano (patrón )	182	2,00
Camu camu	Camu camu	1 140	0,50
Mango	Chico rico	10	2,00
Palmera Hawuayana	No determinado (plantón)	45	2,00
Noni	No determinado (plantón)	160	2,00
<b>Estación Experimental: Santa Ana - Huancayo</b>			
<b>Fundo Sta Ana - Anexo Hualahoyo. Dist. El Tambo-Huancayo</b>			
<b>Telf.: 064-246206</b>			
Durazno	Florida 39 (injerto)	32	6,00
	Dixie red (injerto)	18	6,00
	California (injerto)	39	6,00
	Huayco Rojo (injerto)	168	6,00
	Oro Azteca (injerto)	14	6,00
Manzano	Ana de Israel (injerto)	539	6,00
	California (injerto)	145	6,00
	Santa Rosa (injerto)	287	6,00
	Winter banana (injerto)	73	6,00
Peral	Gigante de Yuca (injerto)	26	6,00
	Victoria (injerto)	17	6,00
Ciruelos	Imperial (injerto)	5	6,00
	Gota de Oro (injerto)	3	6,00
<b>Estación Experimental: Canaan - Ayacucho</b>			
<b>Ubicación: Dpto. Ayacucho</b>			
<b>Av. Abancay S/n Canaan Bajo - Huamanga</b>			
<b>Telf.: 064-816493</b>			
Chirimoyo	Nativo (patrón)	1 503	1,00
Lúcumo	Nativo (patrón)	1 698	1,00
Palto	Mexicano (injerto)	2 376	1,00

Fuente: Instituto Nacional de Investigación Agraria (INIA) - Programa Nacional de Transferencia de Tecnología.

Proyecto de Producción de Semillas y Reproductores.

Elaboración: Ministerio de Agricultura-Dirección General de Información Agraria - Dirección de Estadística

Cuadro N° 94

**DISPONIBILIDAD Y PRECIO DE REPRODUCTORES POR ESTACIÓN EXPERIMENTAL,  
SEGÚN RAZA O LÍNEA  
Mes: marzo febrero 2008**

Estación experimental/ Especie	Raza o línea	Cantidad disponible	Precio-unidad (S/. x cabeza)
<b>Estación Experimental: INIA-LIMA</b>			
<b>Ubicación: Dpto. Lima</b>			
<b>Av. La Molina N° 1981 (Ex. Av. La Universidad)</b>			
<b>Telefax: 349-5955; 349-5631</b>			
Cuyes	Mejorados (macho)	265	30,00
	Mejorados (hembra)	200	30,00
Ovinos	Black belly (macho)	3	150,00
	Black belly (hembra)	3	150,00
<b>Estación Experimental DONOSO - HUARAL</b>			
<b>Ubicación: Km. 5.6 Carretera Huaral - Chancay</b>			
<b>Telef.: 246-2880; 2465524</b>			
Cuyes	Peru (macho)	120	15.00 - 20.00
	Peru (hembra)	30	15.00 - 20.00
	Andino (macho)	110	15.00 - 20.00
	Andino (hembra)	80	15.00 - 20.00
	Inti (macho)	90	15.00 - 20.00
Ovino	Black belly (macho)	2	180.00-250.00
<b>Estación Experimental: "Vista Florida" - Chiclayo</b>			
<b>Ubicación: Dpto. Lambayeque</b>			
<b>Km. 8 Carretera Chiclayo-Ferreñafe</b>			
<b>Telf.: 074-237510</b>			
Cuy	Andina (macho)	20	15,00
	Andina (hembra)	10	15,00
	Inti (macho)	10	15,00
	Inti (hembra)	12	15,00
	Perú (macho)	11	15,00
	Perú (hembra)	17	15,00
Ovino	Black belly (macho)	2	175,00
	Black belly (hembra)	1	175,00
	Pely Buey (hembra)	2	175,00
<b>Estación Experimental: Baños del Inca</b>			
<b>Ubicación: Dpto. Cajamarca</b>			
<b>Jr. Wiracocha S/n Baños del Inca</b>			
<b>Telf.: 044-821386</b>			
Cuyes	Tipo I (macho) recría	39	18,00
	Tipo I (hembra)recría	35	18,00
	Tipo II (macho)	20	18,00
	Tipo II (hembra)recría	15	18,00
Conejos	California (macho )	7	18,00
	California (hembra) recría	5	18,00
	Moteado Negro (macho)	6	18,00
	Moteado Negro (hembra)	5	
	Chinchilla (macho)	3	15,00
	Nueva Zelandia(macho) recría)	2	18,00
<b>Estación Experimental: Canaan - Ayacucho</b>			
<b>Ubicación: Dpto. Ayacucho</b>			
<b>Av. Abancay s/n Cannan Bajo - Huamanga</b>			
<b>Telf: 064-816493</b>			
Cuyes	Línea Inti (macho) recría	35	18,00
	Línea Andina (macho) recría	62	18,00

Continúa

Conclusión

Estación experimental/ Especie	Raza o línea	Cantidad disponible	Precio-unidad (S/. x cabeza)
<b>Estación Experimental: Santa Ana</b>			
<b>Ubicación: Dpto. Huancayo</b>			
<b>Fundo Sta Ana - Anexo Hualahoyo. Dist. El Tambo-Huancayo</b>			
<b>Tel.: 064-246206</b>			
Vacunos	Brown Swiss (macho)	3	350,00
<b>Estación Experimental: Illpa - Puno</b>			
<b>Ubicación: Dpto. Puno</b>			
<b>Rinconada de Salcedo S/n - Puno</b>			
<b>Tel.: 054-363812 - 054-622760</b>			
Cuyes	Línea Inti (macho)	30	10,00
	Línea Inti (hembra)	40	10,00
	Raza Perú (hembra)	70	10,00
	Raza Perú (macho )	60	10,00
	Andino (macho )	5	10,00
	Andino (hembra )	25	10,00
<b>Estación Experimental: Los Andenes-Cusco</b>			
<b>Ubicación: Dpto. Cusco</b>			
<b>Av. Micaela Bastidas NC 310-314 Wanchac -Cusco</b>			
<b>Tel.: 084-232871</b>			
Cuyes	Inti (macho) - destetado	10	8,00
	Inti (hembra)- destetado	8	10,00
	Inti (hembra)- recría	20	25,00
	Inti (macho) - recría	1	20,00
	Andina (hembra) - recría	20	25,00
	Andina (hembra) - destetado	15	10,00
	Andina (macho) - destetado	13	8,00
	Perú (hembra) - recría	28	25,00
	Perú (macho) - destetado	7	8,00
	Perú (hembra) - destetado	6	10,00
<b>Estación Experimental: El Porvenir - Tarapoto.</b>			
<b>Ubicación: Dpto. San Martín</b>			
<b>Jr. Tacna 146 - Tarapoto</b>			
<b>Tel: 094-522291</b>			
Ovinos	Black belly (macho)	20	150,00
	Black belly (hembra)	20	150,00
Pato	Mejorados (macho)	40	18,00
	Mejorados (hembra)	40	18,00
Vacuno	Brown Swiss (hembra)	5	1 300,00
<b>Estación Experimental: Pucallpa-Ucayali</b>			
<b>Ubicación: Dpto. Ucayali</b>			
<b>Km. 4 carretera Federico Basadre - Pucallpa</b>			
<b>Tel: 064-575009 - 064-571913</b>			
Ovino	Black belly (macho)	18	100,00
	Black belly (hembra)	14	100,00
Vacuno	Mejorados (hembra)	25	1 200,00

Fuente: Instituto Nacional de Investigación Agraria (INIA) - Programa Nacional de Transferencia de Tecnología.

Proyecto de Producción de Semillas y Reproductores

Elaboración: Ministerio de Agricultura-Dirección General de Información Agraria- Dirección de Estadística.



# Dispositivos Legales



# Dispositivos Legales

Descripción	Pág.
Leyes, decretos, resoluciones relacionadas con el sector agropecuario, publicadas en el diario Oficial "El Peruano", durante el mes de Marzo 2008.	185



**01/03/2008**

No Hubo Normas del Sector

**02/03/2008**

RESOLUCIÓN DE INTENDENCIA N° 0273-2006-INRENA-IFFS

Otorgan concesión directa a persona natural con fines de conservación, a desarrollarse en el distrito de Las Piedras, provincia de Tambopata.

**03/03/2008**

No hubo Normas del Sector

**04/03/2008**

No hubo Normas del Sector

**05/03/2008**

RESOLUCIÓN MINISTERIAL N° 137-2008-AG

Designan Administrador Técnico del Distrito de Riego de Moche – Virú.

DECRETO SUPREMO N° 008-2008-AG

Dan por concluida transferencia de maquinaria agrícola y pesada, implementos y equipos agrícolas efectuada a favor de los Gobiernos Regionales de los departamentos de Ancash, Apurímac, Tacna y Ucayali.

RESOLUCIÓN DIRECTORAL N° 003-2008-AG-SENASA-DSA

Oficializan la Campaña de Vacunación contra Carunco Sintomático a nivel nacional para el año 2008.

**06/03/2008**

RESOLUCIÓN MINISTERIAL N° 132-2008-AG

Designan Director Ejecutivo del Proyecto de Investigación y Extensión Agrícola – PIEA.

**07/03/2008**

RESOLUCIÓN DIRECTORAL N° 325-2008-AG-SENASA-DIAIA

Disponen publicar listas de plaguicidas agrícolas, de plaguicidas químicos de uso agrícola, de productos biológicos formulados registrados y de plaguicidas agrícolas por nombre común del ingrediente activo cuyo registro se encuentra restringido o prohibido.

**08/03/2008**

RESOLUCIÓN DIRECTORAL N° 384-2008-AG-SENASA-DIAIA

Lista de Productos de Uso Veterinario y Alimentos para animales, registrados en el mes de enero de 2008.

RESOLUCIÓN DIRECTORAL N° 14-2008-AG-SENASA-DSV

Establecen requisitos fitosanitarios específicos de cumplimiento obligatorio en la importación de grano pilado de arroz procedente de Tailandia.

**09/03/2008**

No hubo Normas del Sector.

**10/03/2008**

No hubo Normas del Sector.

**11/03/2008**

RESOLUCIÓN SUPREMA N° 010-2008-AG

Autorizan viaje de funcionario del SENASA a Brasil para participar en la 35° Reunión Extraordinaria de la COSALFA.

**12/03/2008**

No hubo Normas del Sector.

**13/03/2008**

RESOLUCIÓN SUPREMA N° 011-2008-AG

Autorizan viaje de profesional para participar en la Feria Prowein 2008 que se realizará en Alemania.

**14/03/2008**

RESOLUCIÓN MINISTERIAL N° 154-2008-AG

Designan representante del Ministerio ante el Comité Directivo Nacional para la Prevención y Erradicación del Trabajo Infantil – CPETI.

DECRETO LEGISLATIVO QUE APRUEBA LA LEY DE ORGANIZACIÓN Y FUNCIONES DEL MINISTERIO DE AGRICULTURA.

RESOLUCIÓN MINISTERIAL N° 155-2008-AG

Designan representantes de los supermercados en el Consejo Nacional de Seguridad del Abastecimiento Agroalimentario creado por D.S. N° 003- 2008-AG.

RESOLUCIÓN MINISTERIAL N° 156-2008-AG

Oficializan el VIII Congreso Forestal Nacional a realizarse en la ciudad de Lima.

RESOLUCIÓN MINISTERIAL N° 153-2008-AG

Designan representante del Ministro de Agricultura en el Consejo Directivo del Fondo de Investigación y Desarrollo para la Competitividad – FIDECOM.

DECRETO SUPREMO N° 009-2008-AG

Dan por concluida la transferencia de la maquinaria agrícola y pesada, implementos y equipos agrícolas efectuada por el Ministerio de Agricultura a favor de los Gobiernos Regionales de Huancavelica, Madre de Dios, Moquegua y Pasco.

**15/03/2008**

RESOLUCIÓN DIRECTORAL N° 409-2008-AG-SENASA-DIAIA

Establecen requisitos mínimos de pureza y germinación para la comercialización de semillas de la clase común en las especies sin Reglamentación Específica de semillas.

**16/03/2008**

RESOLUCIÓN DIRECTORAL N° 004-2008-AG-SENASA-DSA

Oficializan Campaña de Vacunación contra Ántrax en las regiones de Tumbes, Piura, Cajamarca, La Libertad, Lambayeque, Ancash, Lima, Ica, Tacna y Moquegua para el año 2008.

RESOLUCIÓN DIRECTORAL N° 15-2008-AG-SENASA-DSV

Establecen requisitos fitosanitarios específicos de cumplimiento obligatorio en la importación de semilla de granadilla procedente de Colombia.

**17/03/2008**

No hubo Normas del Sector.

**18/03/2008**

No hubo Normas del Sector.

**19/03/2008**

RESOLUCIÓN MINISTERIAL N° 186-2008-AG

Designan representante del Ministro ante el Consejo Nacional del Café y en esa condición, lo presida.

RESOLUCIÓN MINISTERIAL N° 185-2008-AG

Designan responsables de la entrega de la información al ciudadano y de la actualización del portal de internet del Ministerio.

RESOLUCIÓN DE INTENDENCIA N° 012-2008-INRENA-IANP

Otorgan contrato de administración total en el Santuario Nacional Los Manglares de Tumbes.

RESOLUCIÓN JEFATURAL N° 096-2008-AG-SENASA

Exoneran de proceso de selección la contratación del servicio de seguridad y vigilancia para la sede central y oficinas sanitarias del SENASA

**20/03/2008**

No hubo Normas del Sector.

**21/03/2008**

No hubo Normas del Sector.

**22/03/2008**

No hubo Normas del Sector.

**23/03/2008**

RESOLUCIÓN JEFATURAL N° 076-2008-INRENA

Precisan aplicación de la veda dispuesta por la Séptima Disposición Complementaria Transitoria de la Ley N° 27308 y dejan sin efecto la Res. N° 020-2008-INRENA-IFFS.

RESOLUCIÓN DIRECTORAL N° 456-2008-AG-SENASA-DIAIA

Lista de Productos de Uso Veterinario y Alimentos para animales registrados en el mes de febrero de 2008.

RESOLUCIÓN SUPREMA N° 012-2008-AG

Autorizan viaje de representantes del Ministerio a México para participar en la Mini Ronda para los Grupos de Acceso a Mercados y Reglas de Origen.

RESOLUCIÓN JEFATURAL N° 075-2008-INRENA

Derogan RR.JJ. N°s 002, 017 y 032-2008-INRENA y aprueban porcentajes de rendimiento para las especies caoba y cedro.

**24/03/2008**

No hubo Normas del Sector.

**25/03/2008**

No hubo Normas del Sector.

**26/03/2008**

No hubo Normas del Sector.

**27/03/2008**

RESOLUCIÓN SUPREMA N° 013-2008-AG

Autorizan viaje de profesional del SENASA para realizar pasantía en el Servicio Nacional de Sanidad, Inocuidad y Calidad Agroalimentaria de México.

**28/03/2008**

No hubo Normas del Sector.

**29/03/2008**

RESOLUCIÓN MINISTERIAL N° 197-2008-AG

Designan representante del Ministerio ante el Consejo Directivo del Fondo Nacional del Agua-FONAGUA.

RESOLUCIÓN MINISTERIAL N° 196-2008-AG

Designan representantes titular y alterno ante el Grupo de Trabajo Multisectorial encargado de la elaboración del proyecto de Reglamento de la Ley Marco para el Desarrollo Económico del Sector Rural.

RESOLUCIÓN DE INTENDENCIA N° 045-2008-INRENA-IFFS

Establecen competencia de Administradores Técnicos Forestales y de Fauna Silvestre para emitir permisos de exportación, importación y reexportación de especies de fauna y flora silvestres No CITES.

RESOLUCIÓN MINISTERIAL N° 195-2008-AG

Designan Subadministrador Técnico del Subdistrito de Riego Lurín del Distrito de Riego Chillón-Rímac-Turín.

**30/03/2008**

RESOLUCIÓN SUPREMA N° 014-2008-AG

Autorizan viaje de funcionarios del Ministerio a Colombia para participar en la Cuarta Ronda de Negociaciones para un TLC con los países de la EFTA.

**31/03/2008**

No hubo Normas del Sector.