



PERÚ

Ministerio
de Agricultura

ESTADÍSTICA MENSUAL

.....

Sistema Integrado de

Estadística Agraria

SIEA

Abril 2011

Sistema Integrado de Estadística Agraria

REPÚBLICA DEL PERÚ

Dr. Alan García Pérez
Presidente Constitucional del Perú

MINISTRO DE AGRICULTURA

Dr. Jorge Villasante Aranibar
Ministro de Agricultura

Ing. Francisco Marcelino Palomino García
Viceministro de Agricultura

Oficina de Estudios Económicos y Estadísticos

Ing. Santos Maza y Silupú
Director General

Hecho el depósito legal en la Biblioteca Nacional
del Perú N° 96-1523

Razón Social: Oficina de Estudios Económicos y Estadísticos
(ex Dirección General de Información Agraria)
Ministerio de Agricultura

Domicilio: Jr. Yauyos N° 258, 9° piso - Cercado de Lima - Lima 1

Teléfonos : 711-3700 Anexos 2151 - 2339 - Fax: Anexo 2165

email: oeee@minag.gob.pe

www.minag.gob.pe

Diseño y Diagramación: OEEE - MINAG

Impresión: OA - MINAG

Tiraje: 450 Ejemplares

Junio 2011

Presentación

El Ministerio de Agricultura, presenta el Boletín del Sistema Integrado de Estadísticas Agrarias (SIEA), en cumplimiento a lo dispuesto en el Decreto Legislativo N° 1082 y su Reglamento. Dicho Sistema esta conformado por los Órganos y Organismos adscritos al MINAG, Gobiernos Regionales y Locales y sus diferentes dependencias en la materia que por la naturaleza de sus funciones generen información de Estadística Agraria.



En ese sentido, con la dación del Decreto Supremo N° 021-2009-AG, norma que reglamenta y complementa el SIEA, se le asigna a la Oficina de Estudios Económicos y Estadísticos (OEEE) del MINAG la conducción de dicho Sistema a nivel nacional, para el desarrollo, generación y difusión de las Estadísticas Agrarias nacionales en coordinación con las Autoridades Estadísticas Agrarias Regionales y Locales.



En este entendido los órganos y organismos integrados al sector, gobiernos regionales y locales, generadores de registros administrativos e informes técnicos, vienen coordinando la conversión de la misma en información estadística con el objetivo de incorporarlas convenientemente de manera gradual, al sistema estadístico del sector. De este modo el usuario dispondrá de una información estadística más amplia de los distintos indicadores que explican el desempeño del Sector Agrario.



Este documento, contiene indicadores económicos relacionados con las actividades agrícola, pecuaria y agroindustrial, así como información sobre comercio interno y externo, hidrometeorológica, insumos y servicios agrarios, financiamiento agrario y recursos naturales, cuya evolución mensual permitirá el seguimiento y análisis de las actividades y productos del sector agrario del país. Complementariamente se registran las normas legales de interés sectorial.

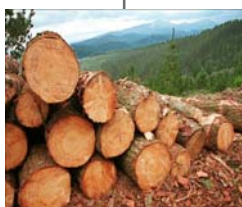

El presente Boletín tiene como punto de partida el Boletín “Estadística Agraria Mensual”, que se ha venido publicando desde 1998 hasta febrero del 2011; que desde marzo del presente año se da inicio a la publicación mensual del Boletín Estadístico del Sistema Integrado de Estadística Agraria, que se irá enriqueciendo con la incorporación de la información de los demás órganos y organismos adscritos al MINAG y especialmente con el aporte de los gobiernos regionales y locales.

MINISTERIO DE AGRICULTURA

CONTENIDO

	<i>Pág.</i>
<i>INDICADORES ECONÓMICOS</i>	5
<i>INDICADORES PRODUCTIVOS</i>	23
<i>COMERCIO INTERNO</i>	89
<i>COMERCIO EXTERNO</i>	113
<i>HIDROMETEOROLOGÍA</i>	127
<i>INSUMOS Y SERVICIOS AGRARIOS</i>	133
<i>FINANCIAMIENTO AGRARIO</i>	145
<i>RECURSOS NATURALES</i>	151
<i>DISPOSITIVOS LEGALES</i>	171



Indicadores Económicos

Cuadro	Descripción	Pág.
1	<i>Valor de la Producción Agropecuaria, según subsectores. Período: Enero-Abril 2010/2011 (millones de nuevos soles a precios 1994)</i>	7
2	<i>Aporte departamental al Valor Bruto de la Producción (VBP) Agropecuaria, según departamento. Período Enero-Abril 2010/2011 (Participación y variación porcentual)</i>	7
3	<i>Valor de la Producción Agropecuaria, según subsectores y principales productos. Período: Enero-Abril 2010/2011 (millones de nuevos soles 1994)</i>	8
4	<i>Producción Agropecuaria, según subsectores y principales productos. Período: Enero-Abril 2010/2011 (miles de t)</i>	10
5	<i>Valor de la Producción Agropecuaria, según subsectores y principales productos. Período: Enero-Abril 2000/2011 (millones de nuevos soles a precios 1994)</i>	12
6	<i>Producción agropecuaria, según subsectores y principales productos. Período: Enero-Abril 2000/2011 (miles de t)</i>	14
7	<i>Variación porcentual del Valor de la Producción Agropecuaria, según subsectores y principales productos. Mes: Enero-Abril 2000/2011</i>	16
8	<i>Evaluación de la producción agroindustrial según principales productos. Período: Enero-Abril 2010/2011 (millones de nuevos soles 1974)</i>	18
9	<i>Índice de precios promedio mensual al consumidor en Lima Metropolitana y variación porcentual 2008/2011</i>	19
10	<i>Inflación general y de alimentos. Período: Enero-diciembre 2010 y Enero-Abril 2011</i>	19
11	<i>Tipo de cambio promedio mensual compra-venta del dólar norteamericano, según mes (S/. x US\$)</i>	20
12	<i>Tipo de cambio diario, compra-venta (S/ x US\$)</i>	21
13	<i>Tasas de interés activas y pasivas en moneda nacional y extranjera promedio de la banca múltiple</i>	21

Cuadro N° 1

VALOR DE LA PRODUCCIÓN AGROPECUARIA, SEGÚN SUBSECTORES
(millones de nuevos soles a precios 1994)

Sector/Subsector	enero-abril		Var. %	abril		Var. %
	2010 ^{p/}	2011 ^{p/}		2010 ^{p/}	2011 ^{p/}	
SECTOR AGROPECUARIO	6 699,95	6 889,79	2,83	2 170,24	2 227,31	2,63
Subsector Agrícola	4 046,37	4 060,38	0,35	1 503,10	1 533,79	2,04
Consumo humano	2 210,97	2 225,01	0,63	781,90	800,55	2,39
Consumo industrial	882,17	874,09	-0,92	366,20	369,80	0,98
Pastos cultivados	391,66	410,22	4,74	103,45	114,35	10,53
Otros	561,57	551,06	-1,87	251,55	249,09	-0,98
Subsector Pecuario	2 653,58	2 829,41	6,63	667,14	693,53	3,96
Carne	2 034,42	2 177,49	7,03	518,56	535,04	3,18
Huevo	195,64	216,33	10,58	49,32	55,25	12,03
Leche	292,88	302,16	3,17	77,06	80,07	3,90
Fibra	22,04	21,74	-1,35	0,70	0,84	20,91
Lana	30,35	28,26	-6,91	1,83	1,87	2,33
Otros	78,25	83,44	6,63	19,68	20,45	3,96

^{p/} Preliminar

Elaboración: Ministerio de Agricultura - Oficina de Estudios Económicos y Estadísticos - Unidad de Estadística

CUADRO N° 2

APORTE DEPARTAMENTAL AL VALOR DE LA PRODUCCIÓN (VBP) AGROPECUARIA

Periodo : enero - abril 2010 - 2011

PARTICIPACION Y VARIACION PORCENTUAL

DEPARTAMENTO	Agropecuaria			Agrícola			Pecuaria		
	2010 ^{p/}	2011 ^{p/}	Var. %	2010 ^{p/}	2011 ^{p/}	Var. %	2010 ^{p/}	2011 ^{p/}	Var. %
TOTAL	100,00%	100,00%	2,83	60,39%	58,93%	0,35	39,61%	41,07%	6,63
Amazonas	3,71%	3,48%	-3,62	3,10%	2,92%	-3,15	0,60%	0,55%	-6,06
Ancash	2,75%	2,76%	3,29	1,69%	1,65%	0,50	1,06%	1,11%	7,75
Apurimac	1,03%	1,01%	0,31	0,51%	0,49%	-0,47	0,52%	0,51%	1,08
Arequipa	8,54%	8,44%	1,69	5,58%	5,42%	-0,15	2,95%	3,02%	5,15
Ayacucho	2,22%	1,95%	-9,60	1,28%	1,00%	-19,73	0,94%	0,95%	4,26
Cajamarca	6,24%	6,01%	-0,97	4,01%	3,71%	-4,67	2,23%	2,29%	5,66
Cusco	3,36%	3,37%	3,02	2,09%	2,18%	6,89	1,27%	1,20%	-3,35
Huancavelica	1,01%	1,16%	17,97	0,62%	0,79%	31,33	0,40%	0,37%	-2,78
Huanuco	2,83%	2,90%	5,32	1,92%	2,02%	8,06	0,91%	0,88%	-0,48
Ica	4,58%	4,99%	11,86	2,85%	3,16%	14,25	1,74%	1,82%	7,94
Junin	5,79%	6,18%	9,73	5,02%	5,39%	10,34	0,77%	0,79%	5,76
La Libertad	11,17%	11,21%	3,14	6,01%	5,84%	0,03	5,17%	5,37%	6,76
Lambayeque	2,26%	2,10%	-4,22	1,74%	1,53%	-9,66	0,52%	0,57%	14,00
Lima	19,32%	20,06%	6,78	5,23%	4,91%	-3,59	14,09%	15,15%	10,64
Loreto	2,21%	1,98%	-7,81	1,65%	1,48%	-8,01	0,56%	0,51%	-7,21
Madre de Dios	0,67%	0,63%	-4,13	0,51%	0,47%	-5,80	0,16%	0,16%	1,19
Moquegua	0,66%	0,70%	10,48	0,54%	0,59%	11,99	0,12%	0,12%	3,42
Pasco	1,19%	1,18%	1,95	0,73%	0,74%	3,68	0,46%	0,44%	-0,82
Piura	3,69%	3,79%	5,55	2,66%	2,73%	5,81	1,03%	1,05%	4,86
Puno	8,63%	8,31%	-1,01	6,19%	5,88%	-2,36	2,44%	2,43%	2,43
San Martín	4,26%	4,56%	9,96	3,40%	3,65%	10,55	0,86%	0,90%	7,63
Tacna	2,03%	1,57%	-20,09	1,60%	1,16%	-25,52	0,43%	0,42%	0,18
Tumbes	0,30%	0,34%	16,92	0,22%	0,26%	20,93	0,07%	0,07%	4,21
Ucayali	1,54%	1,32%	-11,69	1,23%	0,95%	-20,32	0,31%	0,37%	22,19

^{p/} Preliminar

Fuente: Gobiernos Regionales - Direcciones Regionales de Agricultura

Elaboración: Oficina de Estudios Económicos y Estadísticos

Cuadro N° 3
VALOR DE LA PRODUCCIÓN AGROPECUARIA
SEGÚN SUBSECTORES Y PRINCIPALES PRODUCTOS
(millones de nuevos soles a precios 1994)

Principales productos	enero-abril			abril		
	2010 ^{p/}	2011 ^{p/}	Var. %	2010 ^{p/}	2011 ^{p/}	Var. %
SECTOR AGROPECUARIO	6 699,95	6 889,79	2,83	2 170,24	2 227,31	2,63
Subsector Agrícola	4 046,37	4 060,38	0,35	1 503,10	1 533,79	2,04
Arroz Cáscara	316,57	324,19	2,41	125,76	140,02	11,33
Cebada Grano	5,88	5,17	-12,12	5,76	5,02	-12,82
Maíz Amiláceo	18,46	16,35	-11,45	14,56	12,38	-14,98
Quinua	19,57	16,85	-13,92	17,88	16,43	-8,11
Trigo	0,68	0,44	-35,10	0,52	0,31	-41,32
Papaya	23,77	18,08	-23,93	6,65	4,08	-38,74
Piña	38,78	58,50	50,87	8,63	13,41	55,38
Plátano	195,18	195,31	0,07	48,90	47,74	-2,38
Ajo	9,10	13,00	42,80	2,72	3,86	41,84
Cebolla	49,55	45,47	-8,23	14,53	11,13	-23,40
Maíz Choclo	87,51	75,73	-13,46	28,43	25,68	-9,69
Tomate	27,37	23,56	-13,95	3,33	3,40	1,94
Arveja Grano Verde	33,34	38,68	16,00	9,74	13,60	39,61
Haba Grano Verde	16,55	16,26	-1,76	6,34	5,44	-14,31
Arveja Grano Seco	1,25	1,08	-13,46	1,08	0,88	-18,29
Frijol Grano Seco	14,80	14,67	-0,86	5,65	5,82	3,13
Haba Grano Seco	5,99	4,16	-30,67	5,63	3,84	-31,75
Pallar Grano Seco	0,79	0,33	-58,54	0,25	0,02	-90,87
Camote	20,40	24,76	21,37	4,47	6,67	49,13
Olluco	19,26	17,19	-10,75	11,60	9,42	-18,80
Papa	608,15	605,55	-0,43	294,06	304,28	3,47
Yuca	126,44	118,44	-6,33	33,03	30,12	-8,81
Coco	3,05	3,44	12,89	0,76	0,82	7,34
Limón	29,13	28,83	-1,05	7,27	7,01	-3,60
Mandarina	29,52	31,45	6,53	15,03	16,19	7,72
Mango	116,11	122,20	5,24	3,16	2,90	-8,13
Manzana	38,29	37,33	-2,52	9,64	9,98	3,60
Naranja	32,80	32,21	-1,78	10,64	10,55	-0,85
Palta	41,93	44,15	5,30	17,40	17,14	-1,49
Pecana	0,00	0,00	0,00	0,00	0,00	0,00
Uva	157,36	163,80	4,09	28,40	35,10	23,62
Achiote	0,25	0,32	27,37	0,07	0,08	29,83
Algodón Rama	37,71	57,93	53,60	18,49	38,05	105,74
Cacao	29,64	32,63	10,11	9,45	10,31	9,10
Café	229,65	250,34	9,01	144,18	163,41	13,34
Caña de Azúcar	201,86	197,82	-2,00	50,03	47,04	-5,98
Espárrago	108,72	115,60	6,33	27,02	29,14	7,86
Maíz A. Duro	157,30	152,39	-3,12	33,04	28,84	-12,70
Marigold	0,05	0,08	57,56	0,00	0,00	0,00
Aceituna	95,33	44,35	-53,47	75,64	44,32	-41,41
Orégano	6,38	6,96	9,06	4,26	4,39	2,88
Palma Aceitera	14,65	14,98	2,26	3,85	4,05	5,32
Oca	11,95	9,90	-17,21	11,23	9,52	-15,24
Té	0,63	0,68	6,80	0,17	0,16	-3,19

Continúa

Conclusión

Principales productos	enero-abril			abril		
	2010 ^{p/}	2011 ^{p/}	Var. %	2010 ^{p/}	2011 ^{p/}	Var. %
Alfalfa	391,66	410,22	4,74	103,45	114,35	10,53
Zapallo	17,75	21,50	21,11	5,25	4,79	-8,62
Melocotón	8,38	7,98	-4,76	1,71	1,45	-15,17
Lechuga	7,56	7,59	0,37	2,03	1,79	-11,71
Zanahoria	10,85	12,00	10,60	2,73	2,84	4,04
Col	3,17	3,12	-1,55	0,78	0,82	5,95
Tuna	10,94	12,29	12,40	2,04	2,00	-1,81
Mashua	2,06	1,65	-20,07	1,97	1,56	-20,90
Sandía	5,35	4,64	-13,30	1,05	0,78	-25,96
Pepino	2,78	1,59	-42,97	0,68	0,13	-80,59
Chirimoya	3,26	3,33	2,10	1,62	1,41	-12,86
Apio	4,23	3,69	-12,66	0,86	0,69	-19,60
Lima	1,27	2,43	90,72	0,57	1,74	207,33
Frijol grano verde	2,76	2,31	-16,29	0,80	0,66	-18,01
Pera	2,03	1,82	-10,61	0,39	0,28	-29,42
Melón	2,13	2,55	19,52	0,49	0,72	44,84
Pacae	5,12	5,18	1,29	0,68	0,80	17,93
Maracuyá	2,86	5,83	104,18	0,71	1,14	60,91
Ají	2,92	2,19	-24,83	0,43	0,46	7,21
Fresa	1,52	1,55	2,20	0,09	0,09	-2,30
Tarhui o chocho	0,01	0,05	347,42	0,01	0,00	-69,42
Coliflor	1,90	1,72	-9,69	0,47	0,24	-49,54
Espinaca	2,23	2,75	23,01	0,60	0,72	19,04
Pallar Grano verde	0,56	0,35	-37,21	0,23	0,15	-33,84
Granadilla	2,66	2,84	6,77	1,05	1,04	-1,31
Membrillo	0,96	0,93	-2,65	0,27	0,26	-3,09
Caigua	0,98	0,91	-7,55	0,27	0,22	-17,83
Ciruela	1,60	1,64	2,44	0,43	0,34	-22,28
Higo	1,40	1,36	-2,31	0,09	0,12	27,61
Betarraga	2,19	2,17	-0,80	0,52	0,56	6,89
Otros	561,57	551,06	-1,87	251,55	249,09	-0,98
Subsector Pecuario	2 653,58	2 829,41	6,63	667,14	693,53	3,96
Ave	1 208,05	1 336,15	10,60	291,14	304,03	4,43
Ovino	129,62	129,18	-0,34	37,74	37,79	0,14
Porcino	168,48	171,97	2,07	42,74	43,55	1,90
Vacuno	476,25	487,84	2,43	130,98	133,64	2,03
Caprino	17,93	18,03	0,56	4,84	4,84	0,06
Alpaca	25,68	25,95	1,06	8,63	8,67	0,42
Llama	8,42	8,37	-0,59	2,48	2,51	1,03
Huevo	195,64	216,33	10,58	49,32	55,25	12,03
Leche	292,88	302,16	3,17	77,06	80,07	3,90
Fibra Alpaca	20,36	20,23	-0,63	0,60	0,75	25,35
Fibra Llama	1,68	1,51	-10,08	0,10	0,09	-6,17
Lana	30,35	28,26	-6,91	1,83	1,87	2,33
Otros	78,25	83,44	6,63	19,68	20,45	3,96

p/ Preliminar

Elaboración: Ministerio de Agricultura - Oficina de Estudios Económicos y Estadísticos - Unidad de Estadística

Cuadro N° 4
PRODUCCIÓN AGROPECUARIA,
SEGÚN SUB SECTORES Y PRINCIPALES PRODUCTOS
(miles de t)

Principales productos	enero-abril		abril	
	2010 ^{P/}	2011 ^{P/}	2010 ^{P/}	2011 ^{P/}
SECTOR AGROPECUARIO				
Subsector agrícola				
Arroz Cáscara	879,71	900,89	349,48	389,09
Cebada Grano	14,88	13,08	14,58	12,71
Maíz Amiláceo	25,75	22,80	20,31	17,26
Quinua	28,71	24,71	26,23	24,10
Trigo	1,36	0,88	1,06	0,62
Papaya	65,45	49,79	18,32	11,22
Piña	87,39	131,85	19,45	30,22
Plátano	662,31	662,76	165,94	161,98
Ajo	4,56	6,51	1,36	1,93
Cebolla	199,03	182,64	58,35	44,69
Maíz Choclo	209,71	181,49	68,14	61,54
Tomate	79,85	68,71	9,72	9,91
Arveja Grano Verde	40,07	46,49	11,71	16,34
Haba Grano Verde	36,31	35,68	13,92	11,93
Arveja Grano Seco	1,17	1,01	1,01	0,82
Frijol Grano Seco 2/	11,51	11,41	4,39	4,53
Haba Grano Seco	8,49	5,88	7,98	5,44
Pallar Grano Seco	0,45	0,19	0,14	0,01
Camote	68,00	82,54	14,91	22,23
Olluco	51,03	45,54	30,72	24,95
Papa	1 507,31	1 500,85	728,84	754,15
Yuca	369,68	346,29	96,56	88,05
Coco	8,81	9,95	2,21	2,37
Limón	88,48	87,56	22,09	21,30
Mandarina	53,99	57,52	27,49	29,61
Mango	297,77	313,38	8,10	7,44
Manzana	58,12	56,66	14,63	15,15
Naranja	96,95	95,23	31,46	31,19
Palta	61,42	64,68	25,49	25,11
Pecana	0,00	0,00	0,00	0,00
Uva	161,39	168,00	29,12	36,00
Achiote	0,09	0,12	0,02	0,03
Algodón Rama	23,56	36,18	11,55	23,77
Cacao	12,83	14,13	4,09	4,46
Café	71,68	78,14	45,00	51,00
Caña de Azúcar	2 971,67	2 912,23	736,58	692,55
Espárrago	91,70	97,50	22,78	24,57
Maíz A. Duro	387,01	374,94	81,28	70,96
Marigold	0,24	0,38	0,00	0,00
Aceituna	40,76	18,96	32,34	18,95
Orégano	3,60	3,93	2,41	2,48
Palma Aceitera	89,83	91,86	23,59	24,84
Oca	28,93	23,95	27,19	23,04
Té	1,49	1,59	0,40	0,38

Continúa

Conclusión

Principales productos	enero-abril		abril	
	2010 ^{p/}	2011 ^{p/}	2010 ^{p/}	2011 ^{p/}
Alfalfa	2 364,37	2 476,44	624,53	690,31
Zapallo	60,99	73,86	18,02	16,47
Melocotón	20,22	19,26	4,14	3,51
Lechuga	16,75	16,82	4,49	3,97
Zanahoria	55,60	61,50	13,99	14,56
Col	12,80	12,61	3,13	3,31
Tuna	68,26	76,72	12,71	12,48
Mashua	6,50	5,19	6,22	4,92
Sandía	41,93	36,35	8,26	6,12
Pepino	9,16	5,23	2,24	0,43
Chirimoya	9,29	9,49	4,63	4,03
Apio	13,28	11,60	2,70	2,17
Lima	3,66	6,99	1,63	5,01
Frijol grano verde	8,18	6,85	2,37	1,94
Pera	3,79	3,39	0,73	0,52
Melón	6,35	7,59	1,47	2,13
Pacae	29,08	29,46	3,87	4,56
Maracuyá	15,03	30,70	3,72	5,99
Ají	16,95	12,74	2,52	2,70
Fresa	4,62	4,72	0,28	0,28
Tarhui o chocho	0,02	0,08	0,02	0,01
Coliflor	7,56	6,82	1,87	0,94
Espinaca	6,18	7,60	1,67	1,99
Pallar Grano verde	1,29	0,81	0,52	0,35
Granadilla	7,09	7,57	2,81	2,77
Membrillo	2,73	2,66	0,76	0,74
Caigua	2,01	1,86	0,56	0,46
Ciriuela	5,30	5,43	1,44	1,12
Higo	2,78	2,72	0,18	0,23
Betarraga	10,36	10,27	2,46	2,63
Subsector pecuario				
Ave 1/	386,98	428,02	93,26	97,39
Ovino 1/	26,58	26,49	7,74	7,75
Porcino 1/	48,70	49,71	12,35	12,59
Vacuno 1/	107,67	110,29	29,61	30,21
Caprino 1/	4,78	4,80	1,29	1,29
Alpaca 1/	7,01	7,08	2,36	2,37
Llama 1/	2,79	2,77	0,82	0,83
Huevo	93,16	103,02	23,48	26,31
Leche	577,66	595,96	152,00	157,92
Fibra Alpaca	1,95	1,93	0,06	0,07
Fibra Llama	0,31	0,28	0,02	0,02
Lana	7,71	7,18	0,47	0,48

p/ Preliminar 1/ peso de animales en pie

2/ Incluye frijol bayo, caballero, canario, cocacho, panamito, larán

Elaboración: Ministerio de Agricultura - Oficina de Estudios Económicos y Estadísticos - Unidad de Estadística

Cuadro N° 5
VALOR DE LA PRODUCCIÓN AGROPECUARIA, SEGÚN SUBSECTORES Y PRINCIPALES PRODUCTOS
Período: enero-abril 2000-2011
(millones de nuevos soles a precios 1994)

Principales productos	2000	2001	2002	2003	2004	2005	2006	2007	2008	2009	2010 ^{p/}	2011 ^{p/}
SECTOR AGROPECUARIO	4 565,47	4 495,67	4 871,87	4 987,58	5 024,01	5 250,70	5 593,29	5 875,60	6 136,09	6 378,92	6 699,95	6 889,79
SUBSECTOR AGRICOLA	2 866,01	2 766,52	3 064,84	3 122,07	3 108,36	3 254,17	3 455,84	3 539,00	3 733,69	3 819,31	4 046,37	4 060,38
Arroz Cáscara	162,92	190,81	244,47	222,29	227,44	261,32	292,84	224,69	260,20	329,77	316,57	324,19
Cebada Grano	4,39	3,64	3,27	6,10	4,91	4,84	6,53	6,24	4,85	3,94	5,88	5,17
Maíz Amiláceo	25,37	19,65	23,04	20,59	17,63	20,37	18,42	17,17	17,90	18,79	18,46	16,35
Quinua	8,64	6,26	9,00	14,00	8,60	13,55	15,09	15,21	14,58	15,36	19,57	16,85
Trigo	0,59	0,46	0,60	0,69	0,42	0,64	0,66	0,70	0,71	0,68	0,68	0,44
Papaya	21,71	21,01	21,58	24,20	24,62	22,61	19,61	20,70	20,30	21,98	23,77	18,08
Piña	16,43	20,22	18,35	18,88	20,32	24,29	29,68	26,09	28,90	34,94	38,78	58,50
Plátano	147,34	155,65	153,18	160,34	165,72	166,35	174,65	182,02	176,84	183,71	195,18	195,31
Ajo	17,30	25,28	18,51	20,28	14,34	14,07	12,32	23,22	24,05	20,08	9,10	13,00
Cebolla	33,15	36,31	35,23	36,50	33,97	40,41	37,70	45,91	42,82	38,81	49,55	45,47
Maíz Choclo	85,17	82,35	98,07	97,46	84,24	81,59	78,18	74,80	77,82	86,61	87,51	75,73
Tomate	34,52	24,86	12,83	19,37	17,62	14,58	16,81	23,86	30,03	30,62	27,37	23,56
Arveja Grano Verde	25,97	33,22	30,58	31,90	26,38	28,53	33,17	31,72	33,38	38,70	33,34	38,68
Haba Grano Verde	16,76	16,94	19,51	18,68	17,15	16,15	16,81	17,81	17,65	17,89	16,55	16,26
Arveja Grano Seco	1,15	1,10	1,08	1,17	0,99	1,43	1,65	1,58	2,12	1,52	1,25	1,08
Frijol Grano Seco	13,52	11,08	11,20	12,15	11,79	14,28	14,43	15,55	16,35	17,39	14,80	14,67
Haba Grano Seco	2,78	1,94	3,35	5,68	4,72	6,28	6,26	6,21	7,37	6,15	5,99	4,16
Pallar Grano Seco	0,93	1,01	0,47	0,25	0,13	0,11	0,22	0,44	0,52	1,28	0,79	0,33
Camote	24,84	23,50	21,31	16,40	17,98	14,76	16,26	20,31	12,50	27,03	20,40	24,76
Olluco	15,50	13,20	16,64	16,28	13,42	15,36	16,47	20,02	19,65	19,51	19,26	17,19
Papa	567,59	388,70	539,12	523,03	487,76	549,97	504,35	573,26	594,98	583,48	608,15	605,55
Yuca	102,01	105,26	96,39	99,70	103,88	109,60	122,53	126,34	121,91	120,73	126,44	118,44
Coco	2,62	2,51	2,75	2,43	2,79	2,77	2,71	3,08	3,03	2,91	3,05	3,44
Limón	31,93	28,69	34,43	33,44	26,81	27,21	31,61	38,41	33,06	29,39	29,13	28,83
Mandarina	11,88	11,51	16,17	16,98	20,96	21,62	21,91	29,83	20,68	23,33	29,52	31,45
Mango	32,85	31,08	44,09	46,18	63,80	69,90	79,18	42,57	97,88	27,36	116,11	122,20
Manzana	39,78	34,69	36,18	46,30	48,83	47,54	43,06	44,99	37,99	39,11	38,29	37,33
Naranja	19,33	19,64	21,76	22,47	22,81	21,64	24,95	28,66	29,94	33,39	32,80	32,21
Palta	22,66	22,75	25,57	25,88	26,27	22,36	24,79	28,44	30,47	36,60	41,93	44,15
Pecana	0,01	0,00	0,00	0,00	0,00	0,00	0,00	0,00	0,00	0,01	0,00	0,00
Uva	75,37	90,33	94,18	100,00	100,25	104,07	114,72	123,21	130,61	159,82	157,36	163,80
Achiote	0,89	0,14	0,16	0,12	0,10	0,17	0,22	0,10	0,13	0,16	0,25	0,32
Algodón Rama	110,99	99,42	130,55	111,59	149,85	153,34	150,50	140,92	117,68	75,56	37,71	57,93
Cacao	17,76	17,46	14,97	15,48	17,90	17,48	24,73	23,77	23,10	23,58	29,64	32,63
Café	128,27	142,17	136,56	123,11	163,03	136,77	210,99	199,65	237,05	216,89	229,65	250,34
Caña de Azúcar	139,59	140,76	166,46	180,98	150,98	120,07	130,02	141,97	177,74	218,79	201,86	197,82
Espárrago	50,22	72,92	71,60	77,16	75,99	75,89	91,49	98,44	117,00	99,55	108,72	115,60
Maíz A. Duro	125,19	130,21	127,48	154,22	144,33	134,55	113,20	118,36	142,55	178,01	157,30	152,39
Marigold	5,13	3,59	0,35	0,15	0,84	1,25	1,16	0,02	0,13	0,00	0,05	0,08
Aceituna	8,35	11,76	19,28	9,55	25,58	59,60	82,51	77,92	63,57	1,79	95,33	44,35
Orégano	1,53	1,50	1,74	1,85	2,27	2,73	2,92	3,46	5,28	6,12	6,38	6,96
Palma Aceitera	8,97	10,51	8,89	9,40	9,63	11,22	13,31	12,98	12,65	13,03	14,65	14,98
Oca	12,93	10,47	10,00	10,43	8,76	11,14	12,18	11,08	10,83	10,62	11,95	9,90
Té	1,25	1,19	1,18	1,24	0,21	0,55	1,19	0,77	0,82	0,61	0,63	0,68

Continúa

Conclusión

Principales productos	2000	2001	2002	2003	2004	2005	2006	2007	2008	2009	2010 ^{p/}	2011 ^{p/}
Alfalfa	322,31	322,93	315,39	335,33	334,49	345,36	333,11	351,59	355,78	376,75	391,66	410,22
Zapallo	10,67	11,74	10,04	12,03	8,64	8,39	13,47	12,22	15,39	15,63	17,75	21,50
Melocotón	5,28	7,77	8,87	8,24	8,39	8,23	8,15	7,40	9,07	9,72	8,38	7,98
Lechuga	5,44	6,11	6,07	6,15	5,55	5,11	5,20	5,19	6,93	7,88	7,56	7,59
Zanahiria	10,06	9,39	9,88	9,66	9,46	8,16	10,24	9,22	9,98	9,73	10,85	12,00
Col	3,47	3,44	2,86	2,67	2,77	2,62	2,81	2,66	3,15	3,42	3,17	3,12
Tuna	10,92	9,62	8,79	8,43	8,48	8,96	9,34	9,23	9,43	10,58	10,94	12,29
Mashua	2,44	1,73	2,01	2,58	2,41	3,01	3,03	2,66	1,93	1,48	2,06	1,65
Sandía	2,58	3,02	3,27	3,00	3,92	3,51	3,84	5,78	4,99	5,33	5,35	4,64
Pepino	1,80	1,52	2,36	0,91	1,48	0,56	0,66	1,31	1,49	1,46	2,78	1,59
Chirimoya	1,36	1,51	2,45	2,68	2,11	2,29	2,23	2,42	2,64	3,00	3,26	3,33
Apio	2,28	2,78	6,50	4,01	2,96	2,99	3,04	2,81	4,15	4,02	4,23	3,69
Lima	1,35	1,42	1,47	1,03	0,97	1,06	1,07	1,10	1,23	1,24	1,27	2,43
Frijol grano verde	3,36	3,37	3,47	2,68	2,51	2,37	2,58	2,03	2,09	2,84	2,76	2,31
Pera	3,37	3,73	3,54	3,65	3,59	3,62	3,53	3,41	2,54	2,50	2,03	1,82
Melón	2,77	3,51	1,81	1,88	2,04	2,47	1,10	2,38	2,10	1,86	2,13	2,55
Pacae	3,34	3,61	4,57	4,99	5,09	5,10	5,12	5,47	5,01	5,09	5,12	5,18
Maracuyá	1,56	1,15	1,43	1,64	1,62	1,46	1,53	2,10	2,40	3,02	2,86	5,83
Aji	2,77	3,04	2,10	2,52	2,29	2,36	2,04	2,53	3,21	4,12	2,92	2,19
Fresa	0,60	0,84	1,98	3,74	2,68	2,08	1,95	1,84	2,07	1,72	1,52	1,55
Tarhui o chocho	0,05	0,02	0,01	0,01	0,05	0,02	0,06	0,00	0,00	0,09	0,01	0,05
Coliflor	1,31	1,49	1,19	1,30	1,07	1,40	1,03	1,78	2,01	2,06	1,90	1,72
Espinaca	1,00	1,17	1,71	1,97	1,96	1,50	1,55	1,36	1,66	2,35	2,23	2,75
Pallar Grano verde	0,82	0,85	0,30	0,55	0,50	0,12	0,17	0,29	0,14	0,25	0,56	0,35
Granadilla	1,51	1,41	1,45	1,46	1,61	1,45	1,65	1,76	2,23	2,40	2,66	2,84
Membrillo	1,09	0,98	1,10	1,09	1,05	1,12	1,02	1,00	0,94	0,99	0,96	0,93
Caigua	1,28	1,47	1,01	0,66	0,83	0,70	0,73	0,83	0,91	0,78	0,98	0,91
Ciruela	1,68	1,66	1,80	1,75	1,76	1,56	1,35	1,60	1,83	1,54	1,60	1,64
Higo	1,74	1,66	1,41	1,28	1,32	1,22	1,31	1,35	1,34	1,39	1,40	1,36
Betarraga	2,23	2,27	1,58	1,72	1,90	1,63	1,41	1,62	1,91	2,05	2,19	2,17
Otros	279,50	285,53	312,27	337,55	318,82	360,79	419,54	451,56	457,49	518,43	561,57	551,06
SUBSECTOR PECUARIO	1 699,46	1 729,15	1 807,03	1 865,51	1 915,64	1 996,53	2 137,45	2 336,60	2 402,41	2 559,61	2 653,58	2 829,41
Ave	620,68	622,82	678,28	713,51	720,82	772,44	821,27	959,97	1 035,73	1 163,43	1 208,05	1 336,15
Ovino	121,30	122,06	122,26	123,45	129,08	129,08	129,56	129,45	125,21	125,06	129,62	129,18
Porcino	137,52	139,43	138,56	141,04	146,01	149,56	157,33	163,35	164,52	165,73	168,48	171,97
Vacuno	365,75	368,69	380,70	392,69	400,89	418,80	451,05	454,25	451,54	452,29	476,25	487,84
Caprino	19,73	19,48	18,02	19,56	19,73	19,88	20,25	20,67	19,24	17,95	17,93	18,03
Alpaca	20,30	19,67	20,17	20,74	23,87	23,58	23,71	24,28	24,06	25,82	25,68	25,95
Llama	6,66	7,03	6,75	7,29	8,21	8,21	8,25	8,85	8,10	8,51	8,42	8,37
Huevo	125,40	128,13	136,68	131,03	145,16	138,80	159,99	184,55	182,52	184,50	195,64	216,33
Leche	180,05	194,14	201,35	210,07	215,12	228,68	256,05	271,92	269,82	287,43	292,88	302,16
Fibra Alpaca	14,98	17,24	15,16	15,22	14,85	14,94	14,57	16,58	18,86	21,31	20,36	20,23
Fibra Llama	1,73	1,95	1,58	1,52	1,52	1,37	1,30	1,69	1,80	1,85	1,68	1,51
Lana	35,24	37,51	34,22	34,39	33,89	32,33	31,10	32,13	30,16	30,25	30,35	28,26
Otros	50,12	50,99	53,29	55,01	56,49	58,88	63,03	68,90	70,84	75,48	78,25	83,44

p/ Preliminar

Elaboración: Ministerio de Agricultura - Oficina de Estudios Económicos y Estadísticos - Unidad de Estadística

Cuadro Nº 6
PRODUCCIÓN AGROPECUARIA, SEGÚN SUB-SECTORES Y PRINCIPALES PRODUCTOS
Período: enero-abril 2000-2011
(miles de t)

Principales productos	2000	2001	2002	2003	2004	2005	2006	2007	2008	2009	2010 ^{P/}	2011 ^{P/}
SECTOR AGROPECUARIO												
SUB SECTOR AGRICOLA												
Arroz Cáscara	452,73	530,25	679,35	617,72	632,03	726,17	813,77	624,38	723,08	916,40	879,71	900,89
Cebada Grano	11,11	9,21	8,28	15,44	12,41	12,24	16,53	15,78	12,28	9,98	14,88	13,08
Maíz Amiláceo	35,39	27,41	32,14	28,72	24,59	28,41	25,69	23,95	24,97	26,21	25,75	22,80
Quinua	12,67	9,19	13,20	20,53	12,62	19,87	22,14	22,31	21,38	22,52	28,71	24,71
Trigo	1,19	0,93	1,20	1,39	0,84	1,30	1,32	1,42	1,44	1,38	1,36	0,88
Papaya	59,80	57,86	59,44	66,66	67,81	62,26	54,01	57,01	55,91	60,54	65,45	49,79
Piña	37,04	45,56	41,35	42,56	45,80	54,74	66,89	58,80	65,13	78,74	87,39	131,85
Plátano	499,97	528,16	519,79	544,07	562,35	564,47	592,64	617,64	600,09	623,40	662,31	662,76
Ajo	8,66	12,66	9,27	10,16	7,18	7,05	6,17	11,63	12,04	10,05	4,56	6,51
Cebolla	133,15	145,85	141,51	146,61	136,46	162,31	151,41	184,40	172,00	155,88	199,03	182,64
Maíz Choclo	204,10	197,35	235,02	233,54	201,88	195,52	187,35	179,26	186,48	207,55	209,71	181,49
Tomate	100,68	72,53	37,41	56,51	51,41	42,54	49,04	69,61	87,60	89,31	79,85	68,71
Arveja Grano Verde	31,22	39,93	36,76	38,35	31,71	34,29	39,87	38,13	40,12	46,52	40,07	46,49
Haba Grano Verde	36,76	37,17	42,80	40,98	37,63	35,42	36,89	39,08	38,73	39,25	36,31	35,68
Arveja Grano Seco	1,08	1,03	1,01	1,09	0,93	1,34	1,54	1,48	1,99	1,42	1,17	1,01
Frijol Grano Seco	10,51	8,62	8,71	9,45	9,17	11,10	11,22	12,09	12,71	13,52	11,51	11,41
Haba Grano Seco	3,93	2,75	4,74	8,04	6,68	8,89	8,86	8,80	10,43	8,71	8,49	5,88
Pallar Grano Seco	0,53	0,57	0,27	0,14	0,08	0,06	0,12	0,25	0,30	0,73	0,45	0,19
Camote	82,82	78,36	71,05	54,69	59,93	49,19	54,21	67,69	41,67	90,11	68,00	82,54
Olluco	41,06	34,97	44,08	43,14	35,56	40,68	43,65	53,05	52,05	51,70	51,03	45,54
Papa	1 406,77	963,39	1 336,22	1 296,34	1 208,91	1 363,11	1 250,05	1 420,84	1 474,67	1 446,16	1 507,31	1 500,85
Yuca	298,24	307,77	281,83	291,51	303,73	320,43	358,26	369,39	356,43	352,99	369,68	346,29
Coco	7,57	7,25	7,96	7,02	8,06	8,02	7,82	8,92	8,75	8,42	8,81	9,95
Limón	96,99	87,13	104,59	101,59	81,42	82,66	96,01	116,68	100,41	89,28	88,48	87,56
Mandarina	21,74	21,06	29,57	31,06	38,34	39,54	40,08	54,57	37,83	42,68	53,99	57,52
Mango	84,25	79,72	113,06	118,44	163,63	179,27	203,06	109,17	251,02	70,17	297,77	313,38
Manzana	60,37	52,65	54,91	70,26	74,11	72,15	65,35	68,28	57,66	59,36	58,12	56,66
Naranja	57,14	58,06	64,34	66,42	67,43	63,96	73,76	84,73	88,50	98,72	96,95	95,23
Palta	33,19	33,33	37,46	37,92	38,49	32,76	36,32	41,67	44,64	53,62	61,42	64,68
Pecana	0,00	0,00	0,00	0,00	0,00	0,00	0,00	0,00	0,00	0,00	0,00	0,00
Uva	77,30	92,65	96,59	102,56	102,81	106,74	117,66	126,37	133,95	163,91	161,39	168,00
Achiote	0,33	0,05	0,06	0,04	0,03	0,06	0,08	0,04	0,05	0,06	0,09	0,12
Algodón Rama	69,32	62,09	81,54	69,70	93,60	95,77	94,00	88,01	73,50	47,19	23,56	36,18
Cacao	7,69	7,56	6,48	6,70	7,75	7,57	10,71	10,29	10,00	10,21	12,83	14,13
Café	40,04	44,37	42,62	38,43	50,88	42,69	65,85	62,32	73,99	67,69	71,68	78,14
Caña de Azúcar	2 054,97	2 072,22	2 450,49	2 664,25	2 222,65	1 767,55	1 914,12	2 089,96	2 616,52	3 220,95	2 971,67	2 912,23
Espárrago	42,35	61,50	60,38	65,07	64,08	64,01	77,16	83,03	98,68	83,96	91,70	97,50
Maíz A. Duro	308,02	320,37	313,64	379,43	355,09	331,04	278,51	291,20	350,72	437,98	387,01	374,94
Marigold	25,20	17,64	1,71	0,72	4,10	6,16	5,71	0,10	0,66	0,01	0,24	0,38
Aceituna	3,57	5,03	8,24	4,08	10,94	25,48	35,28	33,32	27,18	0,77	40,76	18,96
Orégano	0,86	0,85	0,99	1,05	1,28	1,54	1,65	1,95	2,98	3,46	3,60	3,93
Palma Aceitera	55,02	64,45	54,48	57,63	59,03	68,76	81,60	79,57	77,53	79,87	89,83	91,86
Oca	31,30	25,35	24,20	25,24	21,20	26,97	29,49	26,83	26,22	25,70	28,93	23,95
Té	2,93	2,78	2,77	2,92	0,50	1,28	2,79	1,81	1,92	1,42	1,49	1,59

Continúa

Conclusión

Principales productos	2000	2001	2002	2003	2004	2005	2006	2007	2008	2009	2010 ^{p/}	2011 ^{p/}
Alfalfa	1 945,72	1 949,46	1 903,98	2 024,30	2 019,26	2 084,85	2 010,91	2 122,47	2 147,78	2 274,38	2 364,37	2 476,44
Zapallo	36,66	40,34	34,50	41,35	29,68	28,84	46,28	42,00	52,87	53,69	60,99	73,86
Melocotón	12,75	18,76	21,42	19,89	20,26	19,87	19,68	17,86	21,90	23,45	20,22	19,26
Lechuga	12,05	13,54	13,44	13,62	12,29	11,32	11,52	11,50	15,35	17,45	16,75	16,82
Zanahiria	51,57	48,10	50,63	49,52	48,48	41,84	52,48	47,23	51,15	49,88	55,60	61,50
Col	14,00	13,86	11,53	10,78	11,17	10,58	11,33	10,73	12,73	13,79	12,80	12,61
Tuna	68,12	60,01	54,85	52,64	52,91	55,94	58,31	57,60	58,87	66,02	68,26	76,72
Mashua	7,70	5,46	6,33	8,13	7,61	9,49	9,54	8,38	6,09	4,66	6,50	5,19
Sandía	20,21	23,66	25,68	23,54	30,71	27,55	30,15	45,35	39,11	41,80	41,93	36,35
Pepino	5,92	5,00	7,75	2,99	4,88	1,85	2,19	4,32	4,90	4,81	9,16	5,23
Chirimoya	3,87	4,31	6,99	7,64	6,02	6,52	6,34	6,91	7,52	8,56	9,29	9,49
Apio	7,16	8,73	20,41	12,60	9,29	9,38	9,56	8,82	13,03	12,63	13,28	11,60
Lima	3,89	4,09	4,24	2,97	2,80	3,05	3,08	3,15	3,53	3,56	3,66	6,99
Frijol grano verde	9,94	9,97	10,26	7,94	7,42	7,02	7,65	6,01	6,19	8,40	8,18	6,85
Pera	6,29	6,96	6,61	6,81	6,71	6,76	6,58	6,38	4,74	4,66	3,79	3,39
Melón	8,24	10,44	5,39	5,60	6,07	7,35	3,26	7,08	6,27	5,52	6,35	7,59
Pacae	19,00	20,53	25,99	28,37	28,93	28,97	29,13	31,09	28,49	28,94	29,08	29,46
Maracuyá	8,21	6,04	7,53	8,62	8,54	7,68	8,07	11,07	12,64	15,91	15,03	30,70
Aji	16,09	17,67	12,18	14,65	13,32	13,73	11,84	14,71	18,62	23,94	16,95	12,74
Fresa	1,84	2,57	6,05	11,39	8,17	6,32	5,93	5,59	6,32	5,25	4,62	4,72
Tarhui o chocho	0,08	0,03	0,01	0,02	0,08	0,03	0,09	0,00	0,00	0,14	0,02	0,08
Coliflor	5,20	5,93	4,70	5,15	4,23	5,54	4,08	7,05	7,97	8,19	7,56	6,82
Espinaca	2,77	3,23	4,75	5,45	5,44	4,16	4,29	3,75	4,61	6,50	6,18	7,60
Pallar Grano verde	1,89	1,96	0,69	1,25	1,15	0,27	0,38	0,67	0,32	0,57	1,29	0,81
Granadilla	4,02	3,76	3,88	3,90	4,31	3,87	4,39	4,69	5,96	6,41	7,09	7,57
Membrillo	3,09	2,79	3,14	3,11	2,99	3,20	2,92	2,85	2,69	2,83	2,73	2,66
Caigua	2,63	3,03	2,07	1,36	1,71	1,44	1,50	1,70	1,87	1,60	2,01	1,86
Ciruela	5,55	5,50	5,97	5,79	5,85	5,18	4,48	5,29	6,08	5,09	5,30	5,43
Higo	3,46	3,30	2,82	2,55	2,62	2,44	2,60	2,70	2,67	2,77	2,78	2,72
Betarraga	10,53	10,74	7,46	8,10	9,00	7,69	6,64	7,64	9,04	9,69	10,36	10,27
SUBSECTOR PECUARIO												
Ave 1/	198,83	199,51	217,28	228,57	230,91	247,44	263,08	307,52	331,79	372,69	386,98	428,02
Ovino 1/	24,88	25,03	25,07	25,32	26,47	26,47	26,57	26,55	25,68	25,65	26,58	26,49
Porcino 1/	39,75	40,30	40,05	40,77	42,20	43,23	45,48	47,22	47,55	47,90	48,70	49,71
Vacuno 1/	82,69	83,35	86,07	88,78	90,63	94,68	101,97	102,69	102,08	102,25	107,67	110,29
Caprino 1/	5,26	5,19	4,80	5,21	5,25	5,29	5,39	5,51	5,12	4,78	4,78	4,80
Alpaca 1/	5,54	5,37	5,51	5,66	6,52	6,44	6,47	6,63	6,57	7,05	7,01	7,08
Llama 1/	2,20	2,33	2,23	2,42	2,72	2,72	2,73	2,93	2,68	2,82	2,79	2,77
Huevo	59,72	61,02	65,09	62,39	69,12	66,10	76,18	87,88	86,92	87,86	93,16	103,02
Leche	355,12	382,91	397,14	414,33	424,30	451,04	505,03	536,32	532,19	566,92	577,66	595,96
Fibra Alpaca	1,43	1,65	1,45	1,46	1,42	1,43	1,39	1,59	1,80	2,04	1,95	1,93
Fibra Llama	0,32	0,36	0,29	0,28	0,28	0,25	0,24	0,31	0,33	0,34	0,31	0,28
Lana	8,96	9,53	8,70	8,74	8,61	8,22	7,90	8,17	7,66	7,69	7,71	7,18

p/ Preliminar

1/ peso de animales en pie

Elaboración: Ministerio de Agricultura - Oficina de Estudios Económicos y Estadísticos - Unidad de Estadística

Cuadro Nº 7

VARIACIÓN PORCENTUAL DEL VALOR DE LA PRODUCCIÓN AGROPECUARIA, SEGÚN SUBSECTORES

Período: enero-abril 2000-2011

Principales productos	01/00	02/01	03/02	04/03	05/04	06/05	07/06	08/07	09/08	10/09 ^{p/}	11/10 ^{p/}
SECTOR AGROPECUARIO	-1,53	8,37	2,38	0,73	4,51	6,52	5,05	4,43	3,96	5,03	2,83
SUBSECTOR AGRICOLA	-3,47	10,78	1,87	-0,44	4,69	6,20	2,41	5,50	2,29	5,94	0,35
Arroz Cáscara	17,12	28,12	-9,07	2,32	14,90	12,06	-23,27	15,81	26,74	-4,00	2,41
Cebada Grano	-17,13	-10,02	86,35	-19,59	-1,36	35,04	-4,55	-22,16	-18,78	49,18	-12,12
Maíz Amiláceo	-22,55	17,25	-10,66	-14,37	15,53	-9,57	-6,79	4,28	4,97	-1,77	-11,45
Quinua	-27,48	43,71	55,52	-38,52	57,45	11,41	0,77	-4,17	5,34	27,46	-13,92
Trigo	-21,80	29,65	15,10	-39,47	55,09	1,67	7,26	1,50	-4,25	-1,16	-35,10
Papaya	-3,24	2,73	12,15	1,73	-8,19	-13,26	5,56	-1,93	8,29	8,11	-23,93
Piña	23,02	-9,24	2,92	7,62	19,52	22,19	-12,09	10,76	20,89	10,99	50,87
Plátano	5,64	-1,58	4,67	3,36	0,38	4,99	4,22	-2,84	3,89	6,24	0,07
Ajo	46,15	-26,79	9,58	-29,31	-1,84	-12,49	88,56	3,55	-16,49	-54,67	42,80
Cebolla	9,54	-2,97	3,60	-6,92	18,94	-6,72	21,79	-6,73	-9,37	27,68	-8,23
Maíz Choclo	-3,31	19,09	-0,63	-13,56	-3,15	-4,18	-4,32	4,03	11,30	1,04	-13,46
Tomate	-27,97	-48,41	51,03	-9,02	-17,25	15,29	41,93	25,85	1,96	-10,59	-13,95
Arveja Grano Verde	27,92	-7,94	4,32	-17,31	8,13	16,27	-4,37	5,23	15,95	-13,85	16,00
Haba Grano Verde	1,11	15,13	-4,25	-8,16	-5,87	4,14	5,92	-0,88	1,33	-7,47	-1,76
Arveja Grano Seco	-4,51	-1,86	8,16	-15,17	44,26	15,16	-4,19	34,51	-28,61	-17,54	-13,46
Frijol Grano Seco	-18,03	1,08	8,45	-2,97	21,08	1,08	7,74	5,17	6,38	-14,90	-0,86
Haba Grano Seco	-30,10	72,38	69,62	-16,93	33,04	-0,33	-0,65	18,52	-16,51	-2,54	-30,67
Pallar Grano Seco	8,14	-53,22	-46,43	-47,16	-21,05	104,67	101,87	19,27	146,91	-38,22	-58,54
Camote	-5,39	-9,33	-23,03	9,60	-17,92	10,20	24,87	-38,44	116,24	-24,53	21,37
Olluco	-14,83	26,07	-2,15	-17,57	14,41	7,29	21,53	-1,88	-0,67	-1,31	-10,75
Papa	-31,52	38,70	-2,98	-6,74	12,76	-8,29	13,66	3,79	-1,93	4,23	-0,43
Yuca	3,20	-8,43	3,43	4,19	5,50	11,81	3,11	-3,51	-0,97	4,73	-6,33
Coco	-4,17	9,66	-11,71	14,70	-0,51	-2,38	14,00	-1,92	-3,75	4,66	12,89
Limón	-10,16	20,03	-2,87	-19,85	1,52	16,15	21,53	-13,94	-11,09	-0,89	-1,05
Mandarina	-3,12	40,41	5,03	23,44	3,14	1,35	36,16	-30,67	12,81	26,51	6,53
Mango	-5,38	41,83	4,76	38,15	9,56	13,27	-46,24	129,94	-72,05	324,34	5,24
Manzana	-12,78	4,29	27,96	5,47	-2,64	-9,42	4,48	-15,54	2,94	-2,09	-2,52
Naranja	1,60	10,83	3,23	1,51	-5,14	15,32	14,88	4,44	11,54	-1,78	-1,78
Palta	0,40	12,41	1,22	1,50	-14,87	10,85	14,72	7,14	20,11	14,55	5,30
Pecana	-100,00	--	--	--	--	0,00	-30,00	57,14	13,64	-100,00	--
Uva	19,86	4,26	6,18	0,25	3,82	10,24	7,40	6,00	22,36	-1,54	4,09
Achiote	-84,61	18,10	-25,63	-20,79	77,58	28,31	-54,12	31,04	19,40	61,15	27,37
Algodón Rama	-10,43	31,31	-14,52	34,29	2,33	-1,85	-6,37	-16,49	-35,79	-50,09	53,60
Cacao	-1,66	-14,25	3,42	15,63	-2,38	41,50	-3,88	-2,81	2,07	25,68	10,11
Café	10,83	-3,95	-9,84	32,42	-16,11	54,26	-5,37	18,73	-8,50	5,88	9,01
Caña de Azúcar	0,84	18,25	8,72	-16,57	-20,48	8,29	9,19	25,19	23,10	-7,74	-2,00
Espárrago	45,21	-1,81	7,76	-1,52	-0,12	20,55	7,60	18,85	-14,92	9,21	6,33
Maíz A. Duro	4,01	-2,10	20,98	-6,41	-6,77	-15,87	4,56	20,44	24,88	-11,64	-3,12
Marigold	-29,97	-90,29	-57,88	468,14	50,10	-7,28	-98,32	589,58	-98,19	1 883,33	57,56
Aceituna	40,74	63,98	-50,48	167,91	132,99	38,44	-5,56	-18,42	-97,18	5 215,38	-53,47
Orégano	-1,98	16,34	6,31	22,56	20,08	6,88	18,68	52,57	15,87	4,28	9,06
Palma Aceitera	17,15	-15,47	5,78	2,44	16,47	18,67	-2,48	-2,57	3,02	12,47	2,26
Oca	-19,03	-4,51	4,31	-16,02	27,23	9,34	-9,03	-2,27	-1,97	12,57	-17,21
Té	-4,83	-0,40	5,16	-82,96	158,35	117,29	-35,05	6,05	-25,90	4,54	6,80

Continúa

Conclusión

Principales productos	01/00	02/01	03/02	04/03	05/04	06/05	07/06	08/07	09/08	10/09 ^{p/}	11/10 ^{p/}
Alfalfa	0,19	-2,33	6,32	-0,25	3,25	-3,55	5,55	1,19	5,89	3,96	4,74
Zapallo	10,03	-14,47	19,84	-28,22	-2,84	60,49	-9,26	25,89	1,55	13,59	21,11
Melocotón	47,20	14,17	-7,15	1,88	-1,95	-0,96	-9,22	22,60	7,10	-13,79	-4,76
Lechuga	12,34	-0,73	1,37	-9,80	-7,90	1,81	-0,23	33,51	13,72	-4,00	0,37
Zanahoria	-6,72	5,24	-2,18	-2,11	-13,70	25,45	-10,01	8,31	-2,49	11,48	10,60
Col	-1,02	-16,82	-6,49	3,62	-5,31	7,06	-5,30	18,67	8,37	-7,17	-1,55
Tuna	-11,91	-8,60	-4,03	0,52	5,72	4,24	-1,22	2,20	12,16	3,38	12,40
Mashua	-29,03	15,86	28,45	-6,41	24,72	0,56	-12,22	-27,28	-23,54	39,52	-20,07
Sandía	17,04	8,56	-8,35	30,47	-10,30	9,44	50,43	-13,76	6,87	0,31	-13,30
Pepino	-15,52	54,99	-61,37	62,96	-62,18	18,60	97,54	13,27	-1,89	90,72	-42,97
Chirimoya	11,44	61,97	9,29	-21,21	8,36	-2,68	8,91	8,87	13,74	8,63	2,10
Apio	21,98	133,69	-38,28	-26,24	0,97	1,89	-7,74	47,73	-3,05	5,16	-12,66
Lima	5,06	3,61	-29,98	-5,81	9,00	0,99	2,45	12,12	0,57	3,02	90,72
Frijol grano verde	0,33	2,88	-22,59	-6,59	-5,33	8,90	-21,43	3,02	35,62	-2,61	-16,29
Pera	10,70	-5,00	3,00	-1,48	0,79	-2,65	-3,15	-25,59	-1,74	-18,65	-10,61
Melón	26,64	-48,40	4,01	8,37	21,10	-55,60	117,03	-11,55	-11,85	14,95	19,52
Pacae	8,05	26,58	9,14	1,99	0,14	0,54	6,72	-8,35	1,56	0,49	1,29
Maracuyá	-26,42	24,62	14,53	-0,97	-10,07	5,11	37,19	14,13	25,89	-5,49	104,18
Ají	9,81	-31,05	20,29	-9,11	3,07	-13,76	24,29	26,58	28,53	-29,21	-24,83
Fresa	39,61	135,58	88,50	-28,27	-22,62	-6,22	-5,75	13,03	-16,97	-11,96	2,20
Tarhui o chocho	-65,64	-56,45	48,62	319,85	-63,82	209,19	-97,02	-61,54	14 057,00	-87,10	347,42
Coliflor	14,10	-20,67	9,55	-17,89	31,01	-26,40	72,92	13,04	2,67	-7,71	-9,69
Espinaca	16,58	46,96	14,86	-0,32	-23,44	3,12	-12,55	22,79	40,98	-4,85	23,01
Pallar Grano verde	3,70	-64,96	82,48	-8,03	-76,64	42,75	73,18	-52,26	77,95	128,52	-37,21
Granadilla	-6,51	3,13	0,48	10,48	-10,10	13,49	6,85	26,91	7,58	10,58	6,77
Membrillo	-9,80	12,74	-1,07	-3,88	6,91	-8,76	-2,12	-5,80	5,08	-3,31	-2,65
Caigua	15,23	-31,67	-34,28	25,84	-15,80	3,87	13,75	9,91	-14,45	25,81	-7,55
Ciruela	-0,89	8,55	-3,15	1,07	-11,42	-13,43	17,97	14,84	-16,26	4,15	2,44
Higo	-4,79	-14,60	-9,36	2,68	-7,09	6,82	3,66	-0,93	3,82	0,25	-2,31
Betarraga	1,98	-30,48	8,56	11,02	-14,57	-13,60	15,07	18,28	7,21	6,87	-0,80
Otros	2,16	9,36	8,10	-5,55	13,16	16,28	7,63	1,31	13,32	8,32	-1,87
SUBSECTOR PECUARIO	1,75	4,50	3,24	2,69	4,22	7,06	9,32	2,82	6,54	3,67	6,63
Ave	0,34	8,91	5,19	1,02	7,16	6,32	16,89	7,89	12,33	3,84	10,60
Ovino	0,63	0,17	0,97	4,57	0,00	0,37	-0,08	-3,27	-0,12	3,64	-0,34
Porcino	1,39	-0,62	1,78	3,53	2,43	5,19	3,83	0,71	0,74	1,66	2,07
Vacuno	0,81	3,26	3,15	2,09	4,47	7,70	0,71	-0,60	0,17	5,30	2,43
Caprino	-1,28	-7,52	8,57	0,88	0,74	1,89	2,08	-6,91	-6,72	-0,11	0,56
Alpaca	-3,13	2,58	2,82	15,09	-1,22	0,53	2,43	-0,90	7,31	-0,56	1,06
Llama	5,57	-3,96	8,06	12,58	-0,05	0,56	7,27	-8,55	5,12	-1,05	-0,59
Huevo	2,18	6,67	-4,13	10,78	-4,38	15,26	15,35	-1,10	1,09	6,04	10,58
Leche	7,83	3,71	4,33	2,41	6,30	11,97	6,20	-0,77	6,53	1,89	3,17
Fibra Alpaca	15,08	-12,07	0,35	-2,40	0,61	-2,46	13,75	13,76	13,00	-4,47	-0,63
Fibra Llama	12,59	-19,08	-3,77	0,13	-10,03	-4,74	29,57	6,30	2,83	-8,85	-10,08
Lana	6,43	-8,76	0,48	-1,45	-4,60	-3,82	3,33	-6,15	0,30	0,35	-6,91
Otros	1,75	4,50	3,24	2,69	4,22	7,06	9,32	2,82	6,54	3,67	6,63

p/ Preliminar

Elaboración: Ministerio de Agricultura - Oficina de Estudios Económicos y Estadísticos - Unidad de Estadística

Cuadro N° 8

**PERU: EVALUACIÓN DE LA PRODUCCIÓN AGROINDUSTRIAL, SEGÚN PRINCIPALES PRODUCTOS
(Millones de Nuevos Soles a Precios 1994)**

Productos	enero-abril			abril		
	2010 p/	2011 p/	Var. %	2010 p/	2011 p/	Var. %
TOTAL GENERAL	2 009,40	2 157,76	7,38	508,91	542,20	6,54
ACEITES Y GRASAS	306,84	334,97	9,17	72,37	78,35	8,26
Aceites:	252,77	278,14	10,04	58,12	62,91	8,24
Vegetal	252,77	278,14	10,04	58,12	62,91	8,24
Grasas	54,07	56,83	5,09	14,26	15,44	8,32
Manteca	40,85	42,63	4,34	10,21	10,91	6,89
Margarina	13,22	14,20	7,42	4,05	4,53	11,91
ALIMENTOS BALANCEADOS	355,52	379,46	6,73	96,47	97,39	0,96
Aves Carne	237,11	251,81	6,20	64,71	64,60	-0,17
Aves Post. /Rep.	87,22	94,28	8,10	23,35	23,93	2,46
Porcinos	13,49	15,04	11,50	3,77	4,02	6,50
Vacunos	9,24	9,57	3,60	2,34	2,43	3,87
Pavos y patos	0,92	1,28	39,48	0,26	0,46	76,03
Otros 1/	7,54	7,48	-0,83	2,03	1,96	-3,43
AVENA ELABORADA	9,93	7,54	-24,03	2,90	2,18	-24,75
AZUCAR						
Azucar	385,20	405,21	5,19	91,99	95,28	3,58
EMBUTIDOS y CARNES PREPARADAS	87,49	94,01	7,45	21,91	25,21	15,05
Carne Ahumada	3,64	3,87	6,32	0,83	1,01	21,68
Chorizo	10,74	12,34	14,83	2,49	3,26	30,70
Hot Dog	36,98	39,39	6,49	9,71	10,84	11,63
Jamón	15,74	17,29	9,87	3,72	4,51	21,33
Jamonada	16,75	17,08	1,96	4,23	4,47	5,60
Mortadela	2,38	2,78	16,61	0,61	0,74	20,85
Pasteles	0,19	0,19	-2,50	0,05	0,05	-0,80
Pate	1,06	1,08	2,41	0,27	0,33	24,78
ESPARRAGOS	49,15	68,46	39,31	11,54	18,22	57,93
Conserva	38,20	59,85	56,69	6,37	14,26	123,87
Congelado	10,95	8,61	-21,36	5,17	3,96	-23,36
FIDEOS	145,19	163,06	12,30	35,27	39,81	12,88
Corriente a Granel	21,83	22,25	1,93	4,74	4,58	-3,22
Corriente Envasado	123,36	140,80	14,14	30,54	35,23	15,37
HARINA Y DERIVADOS	283,02	294,94	4,21	73,69	70,61	-4,18
Harina de Trigo	262,44	273,18	4,09	68,22	65,25	-4,35
Sémola	3,00	2,75	-8,21	0,84	0,76	-9,82
Sub Producto	17,58	19,01	8,13	4,62	4,60	-0,52
LECHE	387,07	410,11	5,95	102,78	115,15	12,03
Evaporada	340,35	361,75	6,29	88,97	101,51	14,10
Pasteurizada	46,71	48,36	3,52	13,81	13,64	-1,27

p/ Preliminar

1/. Incluye alimentos para conejos, pavos, patos, peces, equinos, etc.

Fuente: Direcciones Regionales Agrarias - Dirección de Información Agraria

Elaboración: Ministerio de Agricultura - Oficina de Estudios Económicos y Estadísticos - Unidad de Estadística

Cuadro Nº 9

**ÍNDICE DE PRECIOS PROMEDIO MENSUAL AL CONSUMIDOR DE LIMA METROPOLITANA
Y VARIACIÓN PORCENTUAL 2008-2011
(base año 2009 = 100.0)**

Mes	Número Índice				VARIACION PORCENTUAL											
					Promedio mensual				Acumulada				Anual 1/			
	2008	2009	2010	2011	2008	2009	2010	2011	2008	2009	2010	2011	2008	2009	2010	2011
ene	93,84	99,97	100,40	102,583	0,22	0,11	0,30	0,39	0,22	0,11	0,30	0,39	4,15	6,53	0,44	2,17
feb	94,69	99,89	100,73	102,975	0,91	-0,07	0,32	0,38	1,13	0,03	0,62	0,77	4,82	5,49	0,84	2,23
mar	95,68	100,25	101,01	103,698	1,04	0,36	0,28	0,70	2,18	0,39	0,90	1,48	5,55	4,78	0,76	2,66
abr	95,83	100,27	101,03	104,404	0,15	0,02	0,03	0,68	2,34	0,41	0,93	2,17	5,52	4,64	0,76	3,34
may	96,18	100,23	101,27		0,37	-0,04	0,24		2,72	0,37	1,17		5,39	4,21	1,04	
jun	96,92	99,89	101,53		0,77	-0,34	0,25		3,51	0,03	1,42		5,71	3,06	1,64	
jul	97,46	100,07	101,90		0,56	0,19	0,36		4,09	0,21	0,36		5,79	2,68	1,82	
ago	98,03	99,87	102,17		0,59	-0,21	0,27		4,70	0,01	2,06		6,27	1,87	2,31	
set	98,59	99,78	102,14		0,57	-0,09	-0,03		5,29	-0,08	2,03		6,22	1,20	2,37	
oct	99,20	99,90	101,99		0,61	0,12	-0,14		5,94	0,04	1,89		6,54	0,71	2,10	
nov	99,50	99,79	102,00		0,31	-0,11	0,01		6,27	-0,07	1,89		6,75	0,29	2,22	
dic	99,86	100,10	102,18		0,36	0,32	0,18		6,65	0,25	2,08		6,65	0,25	2,08	
Prom.	97,15	100,00	101,53													

^{1/} Respecto al mismo mes del año anterior.

Nota. Las Variaciones porcentuales han sido calculadas con los números Índices a 8 decimales.

Las diferencias a nivel de décimos que pudieran presentarse, se deben al redondeo de cifras.

Fuente: Instituto Nacional de Estadística e Informática-Dirección Técnica de Indicadores Económicos-Dirección Ejecutiva de Indices

Elaboración: Ministerio de Agricultura - Oficina de Estudios Económicos y Estadísticos - Unidad de Estadística

Cuadro Nº 10

**INFLACIÓN GENERAL Y DE ALIMENTOS
Periodo: enero-diciembre 2010 y enero-abril 2011**

Grandes grupos	2010													2011				
	ene	feb	mar	abr	may	jun	jul	ago	set	oct	nov	dic	acum	ene	feb	mar	abr	acum
ÍNDICE GENERAL	0,30	0,32	0,28	0,03	0,24	0,25	0,36	0,27	-0,03	-0,14	0,01	0,18	2,08	0,39	0,38	0,70	0,68	2,17
Alimentos y bebidas	0,76	0,68	0,33	-0,15	0,39	0,57	0,48	0,70	-0,13	-0,68	-0,20	-0,26	2,51	0,52	0,98	1,37	1,21	4,14
Alimentos y bebidas dentro del hogar	0,77	0,86	0,40	-0,35	0,33	0,71	0,60	0,89	-0,39	-1,20	-0,36	-0,55	1,71	0,53	1,18	1,67	1,55	5,02
Pan y cereales	0,34	-0,06	0,03	0,14	0,11	0,14	-0,11	-0,05	0,21	0,06	0,52	0,42	1,75	0,92	1,15	1,33	2,22	5,73
Carnes y preparados	1,20	-1,24	-0,18	-4,10	-0,49	0,86	4,07	0,76	-0,50	-4,46	-1,50	-1,43	-7,06	0,20	2,98	4,26	1,96	9,69
Pescados y mariscos	6,41	1,49	0,46	-0,83	-0,83	1,54	2,05	-0,95	1,90	6,82	1,29	-5,11	14,59	-3,68	-4,59	0,18	11,44	2,59
Leche, queso y huevos	-0,63	0,73	0,45	1,18	0,38	0,55	0,65	-0,18	-0,67	-2,51	0,01	-0,57	-0,66	-0,59	1,05	1,38	2,47	4,36
Aceites y grasas	0,14	0,13	0,50	-0,11	-0,50	-0,63	-1,70	-0,28	-0,09	0,35	0,28	1,16	-0,78	4,24	3,55	3,89	1,21	13,49
Hortalizas y legumbres	6,03	7,68	0,32	-0,77	4,48	6,93	-2,94	-0,51	-4,74	-7,11	-3,93	-4,01	0,04	-1,60	7,91	8,28	4,77	20,46
Frutas	-3,40	-2,29	-0,07	3,34	2,22	-1,09	-1,54	3,60	3,12	2,64	0,88	1,24	8,67	5,33	-2,02	-2,74	-3,90	-3,55
Leguminosas y derivados	-1,63	0,99	1,44	0,11	0,13	0,27	-1,72	0,04	-0,69	2,01	0,77	0,14	1,82	-0,10	-0,02	0,14	0,79	0,81
Tubérculos y raíces	-1,35	5,07	-0,50	-0,48	-0,73	1,24	5,91	11,44	-2,00	-4,21	0,80	-1,21	13,81	-2,18	0,83	-2,65	-3,32	-7,17
Azúcar	0,47	6,28	11,64	6,39	-1,74	-3,61	-5,25	-5,20	0,41	8,80	1,85	4,20	25,12	2,82	0,31	0,00	-0,35	2,77
Café, té y cacao	-0,06	-0,47	0,32	0,28	0,16	0,23	0,27	0,04	0,62	0,06	0,25	0,32	2,02	0,29	0,74	1,05	1,28	3,40
Otros productos alimenticios	0,43	3,40	-0,51	-0,15	0,09	0,80	0,23	4,31	-1,81	-0,73	-2,18	-0,31	3,43	-0,55	-0,88	0,97	0,56	0,09

Fuente: Instituto Nacional de Estadística e Informática

Elaboración: Ministerio de Agricultura - Oficina de Estudios Económicos y Estadísticos - Unidad de Estadística

Cuadro Nº 11
TIPO DE CAMBIO PROMEDIO MENSUAL DEL DÓLAR NORTEAMERICANO
(S/. por US\$)

Mes	Promedio del período						Fin del período					
	Bancario 1/			Informal 2/			Bancario 1/			Informal 2/		
	Compra	Venta	Promedio	Compra	Venta	Promedio	Compra	Venta	Promedio	Compra	Venta	Promedio
Prom. 2008	2,924	2,926	2,925	2,921	2,928	2,924	3,137	3,142	3,140	3,125	3,132	3,128
Prom. 2009	3,011	3,012	3,012	3,009	3,012	3,011	2,888	2,891	2,890	2,880	2,882	2,881
Prom. 2010	2,824	2,826	2,825	2,823	2,825	2,824	2,825	2,826	2,825	2,822	2,824	2,823
ene 11	2,786	2,788	2,787	2,794	2,796	2,795	2,771	2,773	2,772	2,794	2,796	2,795
feb 11	2,770	2,771	2,771	2,765	2,767	2,766	2,774	2,775	2,775	2,765	2,767	2,766
mar 11	2,779	2,780	2,779	2,774	2,776	2,775	2,802	2,805	2,804	2,799	2,801	2,800
abr 11	2,815	2,816	2,816	2,815	2,817	2,816	2,820	2,821	2,821	2,826	2,828	2,827

1/ Corresponde a la cotización del mercado libre publicado por la Superintendencia de Banca y Seguro del Perú (SBS).

2/ Tipo de cambio del mercado informal calculado en base a observaciones propias.

Fuente: Banco Central de Reserva del Perú (BCR).

Elaboración: Ministerio de Agricultura-Oficina de Estudios Económicos y Estadísticos- Unidad de Estadística

Cuadro Nº 12

TASA DE INTERÉS ACTIVAS Y PASIVAS EN MONEDA NACIONAL PROMEDIO DE LA BANCA MÚLTIPLE
(En términos efectivos anuales) 1/

Mes	Activas								Pasivas					Tasa Interés Legal 4/
	Sobre-giro	Des-cuento	Préstamos		TAMN 2/	Prefer. corp. a 90 días	Cta. Cte.	Ahorro	Plazos				TIPMN 3/	
			Hasta 360 días	Más de 360 días					Hasta 30 días	De 31 a 179 días	De 180 a 359 días	Más de 360 días		
Prom. 2008	31,6	8,4	14,0	19,7	23,7	6,6	1,1	1,5	5,2	5,4	5,7	7,4	3,5	3,5
Prom. 2009	34,0	8,1	12,8	18,8	21,0	3,9	0,8	1,1	3,3	4,4	5,5	7,0	2,8	2,8
Prom. 2010	30,5	6,7	9,9	14,1	19,0	2,7	0,4	0,6	1,8	2,1	3,0	5,7	1,5	1,5
ene 11	9,1	9,3	11,0	18,7	3,8	0,5	0,6	2,6	2,9	3,9	5,6	1,9	1,9
feb 11	9,2	9,4	11,1	18,6	4,1	0,5	0,6	2,9	2,9	4,0	5,6	2,0	2,0
mar 11	9,2	9,6	11,1	18,7	4,4	0,4	0,6	3,1	3,0	4,0	5,6	2,0	2,0
abr 11	9,4	10,3	11,1	18,5	4,9	0,4	0,6	3,6	3,2	4,1	5,7	2,1	2,1

1/ Tasas de interés promedio ponderado de las empresas bancarias en el periodo, considerando la participación relativa de cada banco respecto al total. Las estadísticas de las tasas por institución corresponden a las tasas promedios de los saldos totales de colocaciones y depósitos, excepto las de tasa preferenciales, que corresponden a las operaciones efectuadas en el periodo.

2/ Promedio del periodo construido a partir de la tasa TAMN diariamente publicada por la SBS. La TAMN es la tasa activa de mercado promedio ponderado en moneda nacional, expresada en términos efectivos anuales.

3/ Promedio del periodo construido a partir de la tasa TIPMN o TIPMEX diariamente por la SBS, según corresponda. La TIPMN y la TIPMEX son las tasas pasivas de mercado promedio ponderado en moneda nacional y extranjera, respectivamente, expresadas en términos efectivos anuales.

4/ Promedio del periodo construido a partir de los factores de la tasa de interés legal en moneda nacional publicados por la SBS. La tasa de interés legal en moneda nacional es 1,4 veces la TIPMN a partir de 1996.08.01 y 1,2 veces a partir del 1999.03.15

* Datos no han sido modificados hasta que finalice la adecuación de las empresas bancarias a los cambios introducidos por la SBS al reporte de tasas activas (Res. SBS N° 11356-2008; Oficio Múltiple N° 24719-2010-SBS) a partir de julio de 2010.

Fuente: Banco Central de Reserva del Perú (BCR).

Elaboración: Ministerio de Agricultura - Oficina de Estudios Económicos y Estadísticos - Unidad de Estadística

Cuadro Nº 13

TASA DE INTERÉS ACTIVAS Y PASIVAS EN MONEDA EXTRANJERA PROMEDIO DE LA BANCA MÚLTIPLE 1/
(En términos efectivos anuales)

Mes	Activas						Pasivas							Tasa Interés Legal 4/
	Sobre-giro	Des-cuento	Préstamos		TAMEX 2/	Prefer. dscto. a 90 días	Cta. Cte.	Ahorro	Plazos				TIPMEX 3/	
			Hasta 360 días	Más de 360 días					Hasta 30 días	De 31 a 179 días	De 180 a 360 días	Más de 360 días		
Prom. 2008	19,0	9,5	10,2	10,7	10,6	7,1	0,7	0,9	3,9	4,1	4,0	4,6	2,4	2,4
Prom. 2009	19,4	7,0	8,1	10,4	9,6	2,2	0,2	0,6	0,4	2,0	3,6	4,5	1,4	1,4
Prom. 2010	16,5	5,6	6,9	9,3	8,3	2,0	0,1	0,3	0,9	1,1	1,8	2,4	0,8	0,8
ene 11	9,3	8,1	9,2	8,4	2,2	0,1	0,4	0,8	1,1	1,7	2,0	0,7	0,7
feb 11	9,1	7,7	9,4	8,3	2,5	0,1	0,4	1,3	1,1	1,7	2,0	0,8	0,8
mar 11	9,2	7,8	9,4	9,4	2,8	0,1	0,4	1,4	1,1	1,7	2,0	0,8	0,8
abr 11	9,4	7,9	9,4	8,2	2,1	0,1	0,4	0,6	1,0	1,7	2,0	0,7	0,7

1/ Tasas de interés promedio ponderado de las empresas bancarias en el periodo, considerando la participación relativa de cada banco respecto al total. Las estadísticas de las tasas por institución corresponden a las tasas promedios de los saldos totales de colocaciones y depósitos, excepto las de tasa preferenciales, que corresponden a las operaciones efectuadas en el periodo.

2/ Promedio del periodo construido a partir de la tasa TAMEX diariamente publicada por la SBS. La TAMEX es la tasa activa de mercado promedio ponderado en moneda extranjera, expresadas en términos efectivos anuales.

3/ Promedio del periodo construido a partir de la tasa TIPMN o TIPMEX diariamente por la SBS, según corresponda. La TIPMN y la TIPMEX son las tasas pasivas de mercado promedio ponderado en moneda nacional y extranjera, respectivamente, expresadas en términos efectivos anuales.

4/ Promedio del periodo construido a partir de los factores de la tasa de interés legal en moneda extranjera publicados por la SBS. La tasa de interés legal en moneda extranjera es 1,1 veces la TIPMEX a partir del 1996.08.01

* Datos no han sido modificados hasta que finalice la adecuación de las empresas bancarias a los cambios introducidos por la SBS al reporte de tasas activas (Res. SBS N° 11356-2008; Oficio Múltiple N° 24719-2010-SBS) a partir de julio de 2010.

Fuente: Banco Central de Reserva del Perú (BCR).

Elaboración: Ministerio de Agricultura - Oficina de Estudios Económicos y Estadísticos - Unidad de Estadística



Indicadores **P**roductivos

[volver](#)

Cuadro	Descripción	Pág.
Sub Sector Agrícola		
14	Siembras de los Principales Cultivos, según zonas Geográficas y Regiones. Campañas agrícolas: ago-abr 93-94...10-11	25
15	Siembras de los Principales Cultivos. Campañas agrícolas; ago-abr 93-94..10-11	26
16	Variación Porcentual de Siembras de los Principales Cultivos. Campañas agrícolas: ago-abr 93-94...10-11	28
17	Resumen de siembras princip. cultivos, según destino. Campañas agrícolas: ago-abr 2009-2010 y 2010-2011	30
18	Siembras de los Principales Cultivos. Campañas agrícolas: ago-abr 2009-2010 y 2010-2011 (Ha)	30
19	Siembras de los Principales Cultivos, según Región. Campañas agrícolas ago-abr 2009-2010 y 2010-2011 (Ha)	31
20	Superficie sembrada de principales cultivos, según Región. Campañas agrícolas:ago-abr 2009-2010 y 2010-2011* (Ha)	32
21	Superficie sembrada de principales cultivos, según Región. Campañas agrícolas: ago-abr 2009-2010 y 2010-2011* (Ha)	34
22	Superficie sembrada principales cultivos por mes, según Región. Campañas agrícolas: 2009-2010 y 2010-2011* ago-abr (Ha)	36
23	Superficie Sembrada de Principales Cultivos, por mes. Campañas agrícolas: 2009-2010 y 2010-2011* ago-abr (Ha)	38
24	Superficie Cosechada de Principales Cultivos, según Región. Abril 10/11	39
25	Superficie Cosechada de Principales Cultivos, según Región. Abril 10/11	41
26	Superficie Cosechada de Principales Cultivos, por mes. Abril 10/11	43
27	Producción de Principales Cultivos, según Región. Abril 10/11	44
28	Producción de Principales Cultivos, según Región. Abril 10/11	46
29	Producción de Principales Cultivos, por mes Abril 10/11	48
30	Rendimiento Promedio de Principales Cultivos, según Región. Abril 10/11	50
31	Rendimiento Promedio de Principales Cultivos, según Región. Abril 10/11	52
Sub Sector Pecuario		
32	Movimiento de pollos BB a nivel nacional, según línea de producción. Período: Abril 10/11	54
33	Colocación de pollos BB, línea carne y postura, según zona geográfica y Regiones. Abril 10/11	55
34	Producción de principales productos pecuarios. Abril 10/11	56
35	Producción Nacional de Carne, según Gobierno Regional, Abril 2011	57
36	Producción de carne ovino por mes según Región. Abril 10/11	58
37	Producción de carne porcino por mes según Región. Abril 10/11	59
38	Producción de carne de ave por mes según Región. Abril 10/11	60
39	Producción de carne vacuno por mes según Región. Abril 10/11	61
40	Producción de leche vacuno por mes según Región. Abril 10/11	62
41	Lima Metropolitana: Beneficio de ganado en camales por especie según mes. Abril 10/11	63
42	Producción Nacional de Beneficios de ganado, según gobierno regional, Abril 2011	64
43	Beneficio de ganado ovino en camales por mes, según Región. Abril 10/11 (unidades)	65
44	Beneficio de ganado ovino hembra en camales por mes, según Región. Abril 10/11 (unidades)	66
45	Beneficio de ganado ovino macho en camales por mes, según Región. Abril 10/11 (unidades)	67
46	Beneficio de ganado ovino en camales por mes, según Región. Abril 10/11 (t)	68
47	Beneficio de ganado ovino hembra en camales por mes, según Región. Abril 10/11 (t)	69
48	Beneficio de ganado ovino macho en camales por mes, según Región. Abril 10/11 (t)	70
49	Beneficio de ganado porcino en camales por mes, según Región. Abril 10/11 (unidades)	71
50	Beneficio de ganado porcino hembra en camales por mes, según Región. Abril 10/11(unidades)	72
51	Beneficio de ganado porcino macho en camales por mes, según Región. Abril 10/11 (unidades)	73
52	Beneficio de ganado porcino en camales por mes, según Región. Abril 10/11 (t)	74
53	Beneficio de ganado porcino hembra en camales por mes, según Región. Abril 10/11 (t)	75
54	Beneficio de ganado porcino macho en camales por mes, según Región. Abril 10/11 (tnidades)	76
55	Beneficio de ganado vacuno en camales por mes, según Región. Abril 10/11 (unidades)	77
56	Beneficio de ganado vacuno hembra en camales por mes, según Región. Abril 10/11(unidades)	78
57	Beneficio de ganado vacuno macho en camales por mes, según Región. Abril 10/11(unidades)	79
58	Beneficio de ganado vacuno en camales por mes, según Región. Abril 10/11 (t)	80
59	Beneficio de ganado vacuno hembra en camales por mes, según Región. Abril 10/11 (t)	81
60	Beneficio de ganado vacuno macho en camales por mes, según Región. Período: Abril 10/11 (t)	82
61	Venta de pollos en Centros de Acopio de Lima Metropolitana. Abril 10/11	83
62	Venta aves de postura y reproductoras en centros de acopio Lima Metropolitana. Abril 10/11(unidades)	83
Sub Sector Agroindustrial		
63	Producción y ventas de principales productos agroindustriales. Abril 10/11 (t)	84
64	Ingreso y utilización de las principales materias primas. Período: Abril 10/11 (t)	86
65	Producción de Azúcar por mes, según departamento. Período: Abril 10/11(t)	88

Cuadro N° 14
SIEMBRAS DE LOS PRINCIPALES CULTIVOS, SEGÚN ZONAS GEOGRÁFICAS Y REGIONES
Campañas agrícolas: 1993-1994... 2010-2011
Período: agosto-abril
(ha)

Zonas geográficas y regiones	1993-94	1994-95	1995-96	1996-97	1997-98	1998-99	1999-00
TOTAL NACIONAL	1 335 954	1 385 686	1 467 519	1 550 458	1 645 324	1 683 464	1 760 652
NORTE	469 786	502 414	536 214	513 595	539 468	605 793	639 021
Tumbes	6 105	8 647	8 730	9 891	4 995	10 981	11 262
Piura	88 054	98 971	100 155	89 984	74 283	106 114	96 806
Lambayeque	67 026	63 174	70 027	50 285	55 984	77 292	70 084
La Libertad	107 267	104 883	114 183	114 516	127 528	140 656	147 304
Cajamarca	139 250	162 764	170 224	173 854	194 053	195 554	234 201
Amazonas	62 084	63 975	72 895	75 065	82 625	75 196	79 364
CENTRO	410 253	420 985	460 471	478 865	496 008	490 607	487 510
Ancash	87 835	76 229	86 062	80 724	78 250	88 064	85 737
Lima	53 148	57 757	62 962	65 601	63 399	57 539	56 565
Ica	59 882	60 105	62 258	55 022	56 653	46 065	43 869
Huánuco	51 274	54 664	73 684	84 954	81 746	84 428	88 934
Pasco	16 529	19 231	14 934	19 443	19 781	18 929	17 967
Junin	81 115	86 579	98 251	100 991	105 831	105 826	101 659
Huancavelica	60 470	66 420	62 320	72 130	90 348	89 756	92 779
SUR	346 256	351 675	353 255	402 417	434 882	409 576	438 279
Arequipa	35 361	35 544	38 010	41 801	45 967	43 168	42 879
Moquegua	2 508	2 223	2 341	3 039	2 501	2 156	2 245
Tacna	4 018	4 262	4 046	4 689	4 185	4 587	4 848
Ayacucho	61 773	52 789	50 024	66 806	81 941	72 384	79 581
Apurímac	55 035	79 516	92 151	93 021	89 527	94 024	93 576
Cusco	88 227	76 968	76 738	86 794	96 998	91 765	102 279
Puno	99 334	100 373	89 945	106 267	113 763	101 492	112 871
ORIENTE	109 659	110 612	117 579	155 582	174 966	177 489	195 843
San Martín	57 416	57 190	63 126	83 838	99 667	96 465	101 108
Loreto	30 401	31 465	36 379	38 919	45 680	52 254	64 959
Ucayali	12 693	9 221	11 145	24 215	20 074	19 461	20 383
Madre de Dios	9 149	12 736	6 929	8 610	9 546	9 309	9 393

continúa

Zonas geográficas y regiones	2000-01	2001-02	2002-03	2003-04	2004-05	2005-06	2006-07	2007-08	2008-09	2009-10 ^{p/}	2010-11 ^{p/}
TOTAL NACIONAL	1 737 319	1 726 942	1 716 579	1 621 141	1 759 530	1 792 626	1 810 322	1 844 944	1 875 187	1 855 643	1 785 957
NORTE	659 865	653 585	633 982	546 622	629 181	659 012	668 163	695 939	725 297	708 249	643 434
Tumbes	11 646	13 560	12 410	12 224	13 439	11 831	13 127	10 666	15 662	15 800	16 363
Piura	100 959	100 302	100 503	95 620	109 626	125 655	114 103	125 491	129 849	122 973	118 768
Lambayeque	84 868	83 119	86 762	36 081	82 681	82 694	75 556	87 417	92 154	87 457	67 378
La Libertad	156 669	159 270	157 273	151 892	153 232	156 643	165 365	165 441	179 675	179 931	164 732
Cajamarca	229 314	220 000	215 589	191 503	206 582	218 358	227 101	229 128	230 379	228 996	207 630
Amazonas	76 409	77 334	61 446	59 302	63 620	63 831	72 911	77 796	77 578	73 093	68 564
CENTRO	453 413	469 970	457 586	416 610	431 772	429 403	436 864	432 663	433 805	436 209	441 318
Ancash	87 504	88 251	84 769	70 642	80 993	78 457	83 013	79 089	76 363	83 975	78 984
Lima	59 613	57 394	54 412	51 248	45 180	43 880	48 930	46 833	49 531	48 289	46 034
Ica	38 852	39 805	40 635	40 329	37 670	43 611	40 654	41 014	38 108	32 940	38 294
Huánuco	79 962	93 791	90 017	86 575	91 853	88 306	89 728	88 184	87 742	89 297	93 531
Pasco	15 626	18 050	19 778	16 308	20 558	22 442	24 309	25 119	23 583	23 982	25 425
Junin	96 691	97 637	94 177	92 737	87 524	79 527	80 934	82 884	81 702	84 192	85 937
Huancavelica	75 165	75 043	73 799	58 772	67 994	73 181	69 297	69 540	76 776	73 534	73 113
SUR	423 336	410 554	419 093	425 570	440 298	460 097	476 431	486 403	489 312	483 887	485 089
Arequipa	45 718	45 392	43 487	43 410	42 703	44 785	45 195	45 189	45 805	46 656	45 474
Moquegua	2 472	2 177	2 042	2 050	2 292	2 321	2 336	2 157	2 297	2 336	2 254
Tacna	4 841	3 248	3 295	3 362	3 032	2 993	3 154	2 638	2 122	2 500	1 770
Ayacucho	75 040	57 652	68 135	61 558	67 370	72 902	80 329	82 276	80 894	83 499	84 974
Apurímac	79 854	71 179	72 178	69 059	70 186	74 144	78 013	77 918	80 665	79 615	80 467
Cusco	104 162	110 363	105 963	119 789	128 114	133 415	135 864	140 685	141 032	131 309	130 689
Puno	111 249	120 543	123 994	126 342	126 601	129 537	131 540	135 541	136 497	137 972	139 461
ORIENTE	200 706	192 832	205 917	232 339	258 280	244 114	228 864	229 939	226 774	227 299	216 116
San Martín	102 542	96 956	100 077	126 211	139 417	130 462	119 839	124 861	127 911	121 396	115 368
Loreto	68 146	72 928	73 466	70 801	74 048	69 367	69 684	69 642	66 007	70 707	71 231
Ucayali	20 826	13 349	24 195	24 653	34 091	32 680	29 796	25 748	23 528	25 440	21 960
Madre de Dios	9 193	9 599	8 179	10 675	10 724	11 605	9 545	9 689	9 328	9 756	7 557

p/ Preliminar

Fuente: Direcciones Regionales de Agricultura - Dirección de Información Agraria

Elaboración: Ministerio de Agricultura - Oficina de Estudios Económicos y Estadísticos - Unidad de Estadística

Cuadro Nº 15
SIEMBRAS DE LOS PRINCIPALES CULTIVOS
Campañas agrícolas: 1993-1994... 2010-2011
Período: agosto-abril
(ha)

Cultivos	1993-94	1994-95	1995-96	1996-97	1997-98	1998-99	1999-00
TOTAL NACIONAL	1 335 954	1 385 686	1 467 519	1 550 458	1 645 324	1 683 464	1 760 652
Achita o Kiwicha	780	946	1 606	2 530	1 739	1 181	1 735
Ajo	2 047	2 961	3 638	4 717	3 807	3 966	4 743
Algodón Rama	101 110	123 380	137 341	88 081	70 686	68 472	78 289
Arroz Cáscara	214 316	184 346	187 109	204 952	228 828	268 431	236 190
Camote	7 446	6 424	7 250	10 359	12 010	12 168	10 572
Cañihua o cañahua	5 460	5 425	4 472	5 972	6 018	6 505	6 271
Cebada Grano	116 067	117 507	128 107	133 956	149 078	142 900	154 908
Cebolla	6 324	6 402	7 908	11 861	10 335	11 700	12 385
Maíz Amarillo Duro	134 502	142 730	152 484	183 619	193 332	197 142	220 942
Maíz Amiláceo	206 535	219 719	238 600	241 383	251 631	257 333	276 738
Marigold	5 812	6 002	3 432	8 522	3 795	4 219	3 932
Mashua o Izaño	4 402	5 377	5 243	6 324	7 390	6 927	6 672
Menestras	130 678	146 170	166 608	174 109	185 756	190 355	207 747
Arveja Grano	32 779	40 520	41 492	42 742	46 556	44 971	55 636
Chocho o Tarhui	4 568	5 186	6 200	6 456	7 133	7 365	8 320
Frijol Castilla	2 348	4 628	6 040	6 352	9 100	11 120	7 126
Frijol de Palo	352	480	518	946	636	3 111	940
Frijol Grano Seco ^{1/}	49 697	54 812	62 143	65 006	63 862	64 718	67 906
Frijol Loctao	658	253	129	208	62	479	151
Garbanzo	924	760	1 082	550	531	1 144	1 580
Haba Grano	32 399	33 119	40 674	42 943	50 287	47 686	54 598
Lenteja	2 381	3 275	3 519	2 767	4 780	3 909	5 373
Pallar	3 788	2 493	4 059	5 547	2 443	5 228	5 165
Zarandaja	784	644	752	592	367	624	953
Oca	13 408	13 863	14 911	16 902	21 941	20 205	22 295
Olluco	13 965	14 831	17 289	18 848	23 202	22 871	23 920
Papa	199 245	219 768	203 546	226 585	247 855	242 277	250 979
Quinua	22 968	21 509	19 708	27 888	31 216	29 298	28 982
Sorgo Grano	1 179	1 040	594	250	59	64	56
Soya	521	866	1 093	3 457	1 458	1 478	1 226
Tomate	4 733	4 000	4 561	6 345	5 288	5 273	5 684
Trigo	101 841	98 503	113 970	110 618	126 066	127 146	139 850
Yuca	42 615	43 917	48 049	63 180	63 837	63 552	66 538

Continúa

Conclusión

Cultivos	2000-01	2001-02	2002-03	2003-04	2004-05	2005-06	2006-07	2007-08	2008-09	2009-10 ^{p/}	2010-11 ^{p/}
TOTAL NACIONAL	1 737 319	1 726 942	1 716 579	1 621 141	1 759 530	1 792 626	1 810 322	1 844 944	1 875 187	1 855 643	1 785 957
Achita o Kiwicha	2 393	1 333	2 089	1 970	940	1 154	1 461	1 851	1 411	1 030	1 859
Ajo	5 492	5 139	4 641	3 379	3 602	4 557	4 480	4 087	3 445	3 571	4 088
Algodón Rama	61 426	60 717	54 327	73 004	77 137	79 949	77 175	61 176	33 288	24 996	43 602
Arroz Cáscara	260 056	279 621	273 975	234 650	294 243	291 076	283 373	305 880	341 360	333 453	305 942
Camote	10 103	10 888	9 033	8 491	7 941	8 657	8 550	7 852	11 420	11 217	11 320
Cañihua o cañahua	6 405	7 126	6 999	6 491	6 568	7 268	5 949	6 604	7 058	6 768	6 877
Cebada Grano	156 473	154 766	152 354	145 565	151 974	151 850	150 410	150 967	156 352	154 213	149 969
Cebolla	13 129	14 095	14 004	12 093	12 631	13 808	14 218	14 140	14 142	16 571	14 299
Maíz Amarillo Duro	249 004	224 523	246 994	227 558	245 063	238 834	237 949	248 414	252 428	248 677	220 803
Maíz Amiláceo	264 876	247 256	243 158	225 666	230 750	231 230	240 048	241 627	245 493	239 375	239 293
Marigold	3 090	1 514	2 165	3 799	2 001	1 644	461	261	72	260	431
Mashua o Izaño	6 773	6 475	6 565	6 583	6 218	5 270	5 606	5 234	5 536	5 113	5 028
Menestras	199 821	199 182	195 457	185 747	202 621	231 789	228 630	242 100	248 606	243 075	229 336
Arveja Grano	54 849	54 958	56 389	52 406	57 999	65 467	69 528	69 752	72 999	73 053	68 148
Chocho o Tarhui	9 148	9 286	8 797	8 463	8 726	7 534	7 580	8 044	9 316	9 361	10 553
Frijol Castilla	7 993	7 915	9 089	8 808	10 069	17 000	8 769	16 910	13 521	13 944	8 804
Frijol de Palo	2 190	2 671	2 062	1 641	2 634	3 391	1 776	1 951	2 542	1 399	1 999
Frijol Grano Seco ^{1/}	62 070	61 860	53 250	52 217	59 524	66 133	67 718	67 204	70 476	68 025	66 243
Frijol Loctao	105	47	30	90	20	33	13	28	422	40	25
Garbanzo	1 370	1 115	1 113	760	815	1 731	497	385	940	300	526
Haba Grano	52 682	51 251	53 910	52 867	56 239	59 025	64 170	67 663	67 589	67 288	65 447
Lenteja	6 206	5 716	5 831	4 326	3 605	3 715	3 911	3 663	3 946	4 200	2 593
Pallar	2 464	3 677	3 987	3 518	2 043	6 103	3 740	5 028	5 482	4 475	4 318
Zarandaja	746	687	1 001	652	948	1 660	929	1 474	1 374	991	682
Oca	21 639	21 157	19 315	19 429	19 577	17 387	16 930	15 981	16 784	16 109	14 655
Olluco	24 623	22 900	21 506	21 853	22 572	24 242	26 217	25 327	25 346	25 194	24 483
Papa	211 332	232 760	227 223	221 456	230 032	223 217	241 042	244 137	238 573	249 521	249 331
Quinua	28 327	28 156	28 931	28 720	28 736	30 374	31 281	33 113	34 033	36 179	37 330
Sorgo Grano	20	13	36	29	24	71	16	28	24	23	33
Soya	1 421	757	654	1 264	1 214	1 265	1 437	1 468	1 394	1 475	1 392
Tomate	5 595	3 845	3 803	4 069	3 797	3 917	4 211	4 190	4 589	4 500	3 727
Trigo	140 558	134 868	133 627	119 516	131 284	141 162	145 521	145 961	153 093	151 502	142 113
Yuca	64 764	69 854	69 725	69 811	80 606	83 905	85 359	84 546	80 742	82 822	80 049

^{p/} Preliminar^{1/} Incluye frijol bayo, caballero, canario, cocacho, panamito,

Fuente: Direcciones Regionales de Agricultura - Dirección de Información Agraria

Elaboración: Ministerio de Agricultura - Oficina de Estudios Económicos y Estadísticos - Unidad de Estadística

Cuadro N° 16
VARIACIÓN PORCENTUAL DE SIEMBRAS DE LOS PRINCIPALES CULTIVOS
Campañas agrícolas: 1993-1994... 2010-2011
Período: agosto-abril

Cultivos	94-95/93-94	95-96/94-95	96-97/95-96	97-98/96-97	98-99/97-98	99-00/98-99	00-01/99-00
TOTAL NACIONAL	3,72	5,91	5,65	6,12	2,32	4,59	-1,33
Achita o Kiwicha	21,28	69,77	57,54	-31,29	-32,07	46,91	37,93
Ajo	44,65	22,86	29,66	-19,29	4,18	19,57	15,79
Algodón Rama	22,03	11,32	-35,87	-19,75	-3,13	14,34	-21,54
Arroz Cáscara	-13,98	1,50	9,54	11,65	17,31	-12,01	10,10
Camote	-13,73	12,86	42,88	15,93	1,32	-13,12	-4,43
Cañihua o cañahua	-0,64	-17,57	33,54	0,77	8,09	-3,60	2,14
Cebada Grano	1,24	9,02	4,57	11,29	-4,14	8,40	1,01
Cebolla	1,23	23,52	49,99	-12,87	13,21	5,85	6,01
Maíz Amarillo Duro	6,12	6,83	20,42	5,29	1,97	12,07	12,70
Maíz Amiláceo	6,38	8,59	1,17	4,25	2,27	7,54	-4,29
Marigold	3,27	-42,82	148,31	-55,47	11,17	-6,80	-21,41
Mashua o Izaño	22,15	-2,49	20,62	16,86	-6,27	-3,69	1,52
Menestras	11,86	13,98	4,50	6,69	2,48	9,14	-3,81
Arveja Grano	23,62	2,40	3,01	8,92	-3,40	23,72	-1,42
Chocho o Tarhui	13,53	19,55	4,13	10,49	3,25	12,96	9,96
Frijol Castilla	97,10	30,51	5,16	43,27	22,20	-35,92	12,17
Frijol de Palo	36,36	7,92	82,63	-32,77	389,20	-69,79	132,98
Frijol Grano Seco ^{1/}	10,29	13,37	4,61	-1,76	1,34	4,93	-8,60
Frijol Loctao	-61,55	-49,01	61,24	-70,19	671,77	-68,44	-30,63
Garbanzo	-17,75	42,37	-49,17	-3,45	115,48	38,09	-13,31
Haba Grano	2,22	22,81	5,58	17,10	-5,17	14,49	-3,51
Lenteja	37,55	7,45	-21,37	72,75	-18,22	37,45	15,50
Pallar	-34,19	62,82	36,67	-55,96	114,02	-1,21	-52,29
Zarandaja	-17,86	16,77	-21,28	-38,01	69,89	52,85	-21,70
Oca	3,39	7,56	13,36	29,81	-7,91	10,34	-2,94
Olluco	6,20	16,57	9,02	23,10	-1,42	4,59	2,94
Papa	10,30	-7,38	11,32	9,39	-2,25	3,59	-15,80
Quinua	-6,35	-8,37	41,51	11,93	-6,14	-1,08	-2,26
Sorgo Grano	-11,79	-42,88	-57,91	-76,40	8,47	-12,50	-64,29
Soya	66,22	26,21	216,29	-57,82	1,38	-17,07	15,90
Tomate	-15,49	14,03	39,11	-16,66	-0,28	7,80	-1,57
Trigo	-3,28	15,70	-2,94	13,96	0,86	9,99	0,51
Yuca	3,06	9,41	31,49	1,04	-0,45	4,70	-2,67

Continúa

Conclusión

Cultivos	01-02/00-01	02-03/01-02	03-04/02-03	04-05/03-04	05-06/04-05	06-07/05-06	07-08/06-07	08-09/07-08	09-10/08-09	10-11/09-10 ^{p/}
TOTAL NACIONAL	-0,60	-0,60	-5,56	8,54	1,88	0,99	1,91	1,64	-1,04	-3,76
Achita o Kiwicha	-44,61	49,75	-0,77	-53,68	24,89	27,67	26,19	-23,85	-28,92	84,35
Ajo	-6,76	-8,83	-25,32	-1,24	34,55	1,65	-8,30	-19,86	-0,78	21,14
Algodón Rama	-1,04	-12,92	39,29	6,97	0,54	-1,66	-19,60	-45,84	-25,51	74,38
Arroz Cáscara	8,17	-1,36	-16,40	24,95	-1,21	-1,47	6,86	13,04	-2,68	-9,48
Camote	4,61	-16,11	-3,42	-7,72	7,72	5,04	-13,99	39,80	3,01	-1,25
Cañihua o cañahua	11,26	--	-7,26	1,19	10,66	-18,15	11,01	6,87	-4,11	1,61
Cebada Grano	-1,58	-0,80	-4,91	4,72	-0,02	-1,00	0,40	3,42	-1,25	-3,11
Cebolla	10,09	-2,23	-10,29	2,32	8,83	2,18	-9,65	5,22	12,89	-16,18
Maíz Amarillo Duro	-10,79	13,79	-7,87	5,79	-1,63	-0,30	3,34	3,41	-4,10	-10,13
Maíz Amiláceo	-6,62	-1,61	-7,40	2,30	0,10	3,94	0,69	1,31	-2,38	0,11
Marigold	-66,88	-20,56	276,93	-67,95	11,87	-73,36	-31,64	-78,97	348,37	-14,55
Mashua o Izaño	-4,41	1,39	0,28	-5,56	-15,23	6,36	-6,63	5,76	-7,64	-1,67
Menestras	-2,68	-1,04	-7,39	10,55	13,26	0,70	4,90	2,86	-1,63	-5,77
Arveja Grano	-8,45	3,16	-10,04	15,15	12,66	8,85	-2,08	3,39	0,79	-6,85
Chocho o Tarhui	1,51	-5,27	-3,85	3,11	-13,62	0,62	6,12	15,78	0,51	12,73
Frijol Castilla	12,65	17,13	-13,40	26,28	67,58	-46,82	79,12	-10,48	5,64	-40,10
Frijol de Palo	-19,18	25,84	-34,54	72,21	26,62	-39,26	7,61	31,88	-43,56	29,90
Frijol Grano Seco ^{1/}	-0,54	-14,92	-4,90	13,41	10,71	5,07	-0,60	4,80	-3,51	-2,03
Frijol Loctao	-58,31	-39,24	210,42	-90,60	214,29	-40,91	115,38	907,14	-85,82	-37,50
Garbanzo	-11,06	5,01	-31,41	20,14	64,37	-84,82	2,00	131,37	-81,15	181,12
Haba Grano	-2,72	5,26	-2,07	6,27	4,51	9,03	5,38	0,12	-0,51	-2,80
Lenteja	-7,63	1,39	-26,66	-15,38	1,90	5,16	-7,39	7,56	5,85	-39,22
Pallar	72,33	33,74	-26,50	-35,89	225,92	-50,03	63,92	5,71	-21,88	1,01
Zarandaja	-11,38	60,12	-36,03	26,60	67,31	-33,97	11,53	2,82	-7,58	-27,58
Oca	-1,68	-8,74	0,59	0,71	-11,37	-2,38	-5,60	5,01	-4,03	-9,02
Olluco	-6,13	-5,98	1,02	3,20	7,21	8,85	-3,38	0,19	-0,82	-2,51
Papa	10,35	-2,34	-2,71	4,31	-2,93	7,47	1,68	-2,88	4,51	-0,16
Quinua	-0,60	2,75	-0,75	0,07	5,70	2,95	5,89	2,73	6,35	3,18
Sorgo Grano	-35,00	--	-20,83	-15,79	162,50	-80,95	133,33	-25,00	9,52	41,30
Soya	-50,93	-18,76	116,29	-2,55	1,25	17,76	-4,50	-13,17	27,99	-5,24
Tomate	-36,03	4,95	8,65	-9,63	4,30	8,87	0,22	8,30	-1,65	-16,84
Trigo	-4,36	-0,12	-11,91	10,99	8,31	3,07	-0,05	4,24	-1,29	-6,00
Yuca	7,45	0,28	-1,04	16,25	2,84	2,49	-1,86	-3,97	2,14	-3,45

p/ Preliminar

1/ Incluye frijol bayo, caballero, canario, cocacho, panamito,

Fuente: Direcciones Regionales de Agricultura - Dirección de Información Agraria

Elaboración: Ministerio de Agricultura - Oficina de Estudios Económicos y Estadísticos - Unidad de Estadística

Cuadro N° 17

RESÚMEN DE SIEMBRAS DE LOS PRINCIPALES CULTIVOS, SEGÚN DESTINO
Campañas agrícolas: 2009-2010 y 2010-2011

Destino	Ejecución Agosto-abril (ha)		Variación		Ejecución abril (ha)		Variación	
	2009-10 ^{p/}	2010-11 ^{p/}	(%)	(ha)	2009-10 ^{p/}	2010-11 ^{p/}	(%)	(ha)
TOTAL NACIONAL	1 855 643	1 785 957	-3,76	-69 686	83 446	80 947	-2,99	-2 499
Consumo humano	1 580 213	1 519 697	-3,83	-60 516	63 935	65 100	1,82	1 165
Consumo industrial	275 431	266 260	-3,33	-9 170	19 510	15 847	-18,78	-3 663

p/ Preliminar

Fuente: Direcciones Regionales de Agricultura - Dirección de Información Agraria

Elaboración : Ministerio de Agricultura - Oficina de Estudios Económicos y Estadísticos -Unidad de Estadística

Cuadro N° 18

SIEMBRAS DE LOS PRINCIPALES CULTIVOS
Campañas agrícolas: 2009-2010 y 2010-2011
(ha)

Cultivos	Ejecutado campaña							
	agosto-abril		Variación		abril		Variación	
	2009-2010 ^{p/}	2010-2011 ^{p/}	(%)	(ha)	2009-2010 ^{p/}	2010-2011 ^{p/}	(%)	(ha)
TOTAL NACIONAL	1 855 643	1 785 957	-3,76	-69 686	83 446	80 947	-2,99	-2 499
Achita o Kiwicha	1 030	1 859	80,52	829	36	27	-25,00	-9
Ajo	3 571	4 088	14,49	517	583	469	-19,58	-114
Algodón Rama	24 996	43 602	74,44	18 606	933	1 641	75,87	708
Arroz Cáscara	333 453	305 942	-8,25	-27 511	14 206	16 955	19,35	2 749
Camote	11 217	11 320	0,91	102	1 285	1 512	17,64	227
Cañihua o Cañahua	6 768	6 877	1,61	109	--	--	--	--
Cebada Grano	154 213	149 969	-2,75	-4 244	772	1 303	68,78	531
Cebolla	16 571	14 299	-13,71	-2 272	3 512	3 352	-4,54	-159
Maíz Amarillo Duro	248 677	220 803	-11,21	-27 874	18 402	13 846	-24,76	-4 556
Maíz Amiláceo	239 375	239 293	-0,03	-82	2 093	1 749	-16,44	-344
Marigold	260	431	65,77	171	95	290	205,26	195
Mashua o Izaño	5 113	5 028	-1,67	-86	--	--	--	--
Menestras	243 075	229 336	-5,65	-13 739	22 439	21 437	-4,46	-1 001
Arveja Grano	73 053	68 148	-6,71	-4 905	12 314	11 569	-6,05	-745
Chocho o Tarhui	9 361	10 553	12,73	1 192	--	--	--	--
Frijol Castilla	13 944	8 804	-36,86	-5 140	584	802	37,28	218
Frijol de Palo	1 399	1 999	42,90	600	84	291	246,43	207
Frijol Grano Seco ^{1/}	68 025	66 243	-2,62	-1 782	7 693	7 138	-7,21	-555
Frijol Loctao	40	25	-37,50	-15	--	--	--	--
Garbanzo	300	526	75,53	226	244	370	51,48	126
Haba Grano	67 288	65 447	-2,74	-1 842	376	409	8,99	34
Lenteja	4 200	2 593	-38,27	-1 608	164	140	-14,94	-25
Pallar	4 475	4 318	-3,52	-157	867	673	-22,39	-194
Zarandaja	991	682	-31,19	-309	114	47	-59,07	-67
Oca	16 109	14 655	-9,03	-1 454	8	6	-25,00	-2
Olluco	25 194	24 483	-2,82	-711	176	93	-47,16	-83
Papa	249 521	249 331	-0,08	-190	7 100	7 296	2,75	196
Quinua	36 179	37 330	3,18	1 152	--	--	--	--
Sorgo Grano	23	33	41,30	10	--	--	--	--
Soya	1 475	1 392	-5,63	-83	80	70	-12,50	-10
Tomate	4 500	3 727	-17,19	-774	433	344	-20,49	-89
Trigo	151 502	142 113	-6,20	-9 390	5 421	4 803	-11,40	-618
Yuca	82 822	80 049	-3,35	-2 773	5 872	5 754	-2,00	-118

p/ Preliminar

-- magnitud cero

1/ Incluye frijol bayo, caballero, canario, cocacho, panamito, larán.

Fuente: Direcciones Regionales de Agricultura - Dirección de Información Agraria

Elaboración : Ministerio de Agricultura - Oficina de Estudios Económicos y Estadísticos -Unidad de Estadística

Cuadro Nº 19
SIEMBRAS DE LOS PRINCIPALES CULTIVOS, SEGÚN REGIÓN
Campañas agrícolas: 2009-2010 y 2010-2011
(ha)

Región	Ejecutado campaña							
	agosto-abril		Variación		abril		Variación	
	2009-2010 ^{p/}	2010-2011 ^{p/}	(%)	(ha)	2009-2010 ^{p/}	2010-2011 ^{p/}	(%)	(ha)
TOTAL NACIONAL	1 855 643	1 785 957	-3,76	-69 686	83 446	80 947	-2,99	-2 499
Amazonas	73 093	68 564	-6,20	-4 529	6 016	6 955	15,60	938
Ancash	83 975	78 984	-5,94	-4 991	3 795	2 695	-28,99	-1 100
Apurímac	79 615	80 467	1,07	852	248	60	-75,83	-188
Abancay	29 968	30 490	1,74	522	93	56	-39,78	-37
Andahuaylas	49 647	49 977	0,66	330	155	4	-97,42	-151
Arequipa	46 656	45 474	-2,53	-1 182	8 631	7 150	-17,16	-1 481
Ayacucho	83 499	84 974	1,77	1 475	122	141	15,57	19
Cajamarca	228 996	207 630	-9,33	-21 366	14 891	15 248	2,40	358
Cajamarca	96 136	81 441	-15,29	-14 696	4 583	4 637	1,18	54
Chota	93 866	89 644	-4,50	-4 222	6 629	7 581	14,36	952
Jaén	38 994	36 545	-6,28	-2 449	3 679	3 030	-17,63	-649
Cusco	131 309	130 689	-0,47	-620	174	85	-51,15	-89
Huancavelica	73 534	73 113	-0,57	-421	756	415	-45,11	-341
Huánuco	89 297	93 531	4,74	4 234	4 348	4 646	6,87	299
Ica	32 940	38 294	16,25	5 354	3 929	4 742	20,70	813
Junín	84 192	85 937	2,07	1 745	1 933	2 095	8,38	162
La Libertad	179 931	164 732	-8,45	-15 199	4 189	4 824	15,15	635
Lambayeque	87 457	67 378	-22,96	-20 079	6 121	3 432	-43,93	-2 689
Lima	48 289	46 034	-4,67	-2 255	3 122	3 259	4,39	137
Loreto	70 707	71 231	0,74	524	2 517	3 919	55,70	1 402
Madre de Dios	9 756	7 557	-22,53	-2 198	245	246	0,61	2
Moquegua	2 336	2 254	-3,51	-82	61	66	8,20	5
Pasco	23 982	25 425	6,02	1 443	1 151	1 131	-1,74	-20
Piura	122 973	118 768	-3,42	-4 205	10 968	10 519	-4,09	-449
Puno	137 972	139 461	1,08	1 489	--	--	--	--
San Martín	121 396	115 368	-4,97	-6 029	7 531	8 130	7,96	599
Tacna	2 500	1 770	-29,20	-730	101	110	8,91	9
Tumbes	15 800	16 363	3,56	563	265	218	-17,79	-47
Ucayali	25 440	21 960	-13,68	-3 480	2 333	862	-63,05	-1 471

p/ Preliminar

-- magnitud cero

Fuente: Direcciones Regionales de Agricultura - Dirección de Información Agraria

Elaboración: Ministerio de Agricultura - Oficina de Estudios Económicos y Estadísticos - Unidad de Estadística

Cuadro Nº 20
SUPERFICIE SEMBRADA DE LOS PRINCIPALES CULTIVOS, SEGÚN REGIÓN
Campañas agrícolas: 2009-2010 y 2010-2011p/ agosto-abril
(ha)

Región	Campaña	Ago-abr	Arroz cáscara	Maíz amiláceo	Frijol gr. seco ^{1/}	Frijol castlla	Pallar	Zaran- daja	Frijol de palo
TOTAL NACIONAL	09-10	1 342 655	333 453	239 375	68 025	13 944	4 475	991	1 399
	10-11	1 288 128	305 942	239 293	66 243	8 804	4 318	682	1 999
Tumbes	09-10	15 675	14 377	--	--	69	--	--	3
	10-11	16 293	15 331	--	2	59	--	1	--
Piura	09-10	114 110	54 998	14 830	3 607	9 383	--	--	--
	10-11	109 545	47 697	18 680	3 877	4 546	133	--	828
Lambayeque	09-10	81 155	54 168	5 122	569	1 151	256	285	220
	10-11	62 184	39 455	3 649	690	1 220	274	171	418
La Libertad	09-10	124 944	32 336	15 202	2 971	588	--	260	84
	10-11	113 898	31 253	13 954	2 502	284	5	87	48
Cajamarca	09-10	168 650	20 481	51 154	20 369	--	--	446	288
	10-11	153 784	20 905	46 781	18 474	--	--	423	265
Cajamarca	09-10	64 084	1 846	14 900	5 299	--	--	101	--
	10-11	55 586	1 772	13 463	4 581	--	--	79	--
Chota	09-10	72 766	2 873	33 554	10 742	--	--	345	283
	10-11	68 379	2 778	31 044	10 243	--	--	344	265
Jaén	09-10	31 800	15 762	2 700	4 328	--	--	--	5
	10-11	29 819	16 355	2 274	3 650	--	--	--	--
Amazonas	09-10	64 881	35 305	6 662	7 472	--	--	--	210
	10-11	59 865	28 809	8 370	8 854	--	--	--	231
Ancash	09-10	62 085	4 767	14 465	2 157	--	242	--	--
	10-11	59 274	4 564	14 947	1 723	--	185	--	--
Lima	09-10	35 400	--	2 155	1 580	713	392	--	--
	10-11	33 014	--	2 054	1 079	863	253	--	--
Ica	09-10	30 219	--	590	284	124	3 540	--	--
	10-11	36 341	--	718	136	119	3 445	--	--
Huánuco	09-10	68 517	7 055	15 310	4 798	--	--	--	--
	10-11	72 485	7 514	15 396	4 955	--	--	--	--
Pasco	09-10	17 937	1 890	1 854	344	--	--	--	--
	10-11	18 283	2 602	1 768	490	--	--	--	--
Junín	09-10	51 027	2 253	14 826	3 536	--	--	--	--
	10-11	52 132	2 138	14 426	3 794	--	--	--	--
Huancavelica	09-10	38 620	--	13 680	3 004	--	10	--	--
	10-11	40 229	--	13 893	3 051	--	3	--	--
Arequipa	09-10	33 315	18 477	3 539	5 459	--	--	--	--
	10-11	32 574	19 706	3 313	4 710	--	--	--	--
Moquegua	09-10	1 735	--	827	117	--	--	--	--
	10-11	1 625	--	824	99	--	--	--	--
Tacna	09-10	1 364	--	841	--	--	--	--	--
	10-11	970	--	639	--	--	--	--	--
Ayacucho	09-10	49 373	487	19 594	1 649	3	33	--	9
	10-11	50 463	384	19 840	1 837	--	20	--	33
Apurímac	09-10	61 166	--	26 941	5 859	--	2	--	--
	10-11	61 286	--	28 201	4 760	--	--	--	--
Abancay	09-10	22 229	--	11 060	2 164	--	2	--	--
	10-11	22 365	--	10 928	1 870	--	--	--	--
Andahuaylas	09-10	38 937	--	15 881	3 695	--	--	--	--
	10-11	38 921	--	17 273	2 890	--	--	--	--
Cusco	09-10	79 466	1 124	28 057	1 499	--	--	--	527
	10-11	78 867	989	28 186	2 284	--	--	--	132
Puno	09-10	58 434	447	3 727	229	--	--	--	--
	10-11	58 700	473	3 656	242	--	--	--	--
San Martín	09-10	115 864	56 439	--	1 838	803	--	--	--
	10-11	109 470	57 782	--	2 147	839	--	--	--
Loreto	09-10	42 620	16 905	--	539	1 055	--	--	--
	10-11	44 224	16 805	--	405	871	--	--	--
Ucayali	09-10	17 091	7 842	--	--	55	--	--	59
	10-11	15 701	6 623	--	50	2	--	--	44
Madre de Dios	09-10	9 008	4 103	--	146	--	--	--	--
	10-11	6 922	2 913	--	83	--	--	--	--

Continúa

Conclusión

Región	Campaña	Gar-banzo	Frijol loctao	Lenteja	Papa	Trigo	Algodón rama	Maíz a. duro	Soya	Sorgo grano	Mari-gold
TOTAL NACIONAL	09-10	300	40	4 200	249 521	151 502	24 996	248 677	1 475	23	260
	10-11	526	25	2 593	249 331	142 113	43 602	220 803	1 392	33	431
Tumbes	09-10	--	--	--	--	--	--	1 195	32	--	--
	10-11	--	--	--	--	--	--	868	32	--	--
Piura	09-10	--	--	--	1 070	11 995	2 396	15 374	308	9	140
	10-11	--	--	--	1 311	9 788	6 122	16 169	296	--	98
Lambayeque	09-10	25	10	--	640	1 889	1 206	15 613	1	--	--
	10-11	85	25	--	705	1 235	4 738	9 519	--	--	--
La Libertad	09-10	17	30	1 878	18 815	33 526	969	18 270	--	--	--
	10-11	121	--	1 865	16 666	30 783	1 461	14 691	--	7	173
Cajamarca	09-10	--	--	2 147	18 960	31 506	19	22 574	706	--	--
	10-11	--	--	670	18 121	28 425	8	19 026	687	--	--
Cajamarca	09-10	--	--	2 083	6 715	26 834	--	6 306	--	--	--
	10-11	--	--	623	6 311	25 141	--	3 616	--	--	--
Chota	09-10	--	--	64	11 888	3 862	--	9 155	--	--	--
	10-11	--	--	47	11 706	3 217	--	8 735	--	--	--
Jaén	09-10	--	--	--	357	810	19	7 113	706	--	--
	10-11	--	--	--	104	67	8	6 675	687	--	--
Amazonas	09-10	--	--	--	3 626	778	--	10 761	69	--	--
	10-11	--	--	--	3 465	353	--	9 665	120	--	--
Ancash	09-10	--	--	--	10 144	19 711	106	10 373	--	--	120
	10-11	--	--	--	8 680	19 111	774	9 234	--	--	56
Lima	09-10	--	--	--	3 465	484	1 058	25 553	--	--	--
	10-11	--	--	--	3 139	387	2 404	22 731	--	--	104
Ica	09-10	244	--	--	647	66	15 767	8 945	11	--	--
	10-11	316	--	--	1 216	44	22 097	8 248	3	--	--
Huánuco	09-10	--	--	--	20 783	11 051	164	9 356	--	--	--
	10-11	--	--	--	22 495	11 981	136	10 009	--	--	--
Pasco	09-10	--	--	--	9 605	373	--	3 871	--	--	--
	10-11	--	--	--	8 851	346	--	4 226	--	--	--
Junín	09-10	--	--	--	19 409	6 453	--	4 470	80	--	--
	10-11	--	--	--	20 098	6 786	--	4 754	136	--	--
Huancavelica	09-10	--	--	58	16 706	4 977	--	185	--	--	--
	10-11	--	--	12	19 397	3 732	--	141	--	--	--
Arequipa	09-10	--	--	--	4 500	752	332	242	--	14	--
	10-11	--	--	--	3 798	256	412	353	--	26	--
Moquegua	09-10	--	--	--	657	99	--	35	--	--	--
	10-11	--	--	--	558	100	--	44	--	--	--
Tacna	09-10	--	--	--	513	2	--	8	--	--	--
	10-11	--	--	--	314	4	--	13	--	--	--
Ayacucho	09-10	9	--	10	17 458	9 068	--	1 053	--	--	--
	10-11	4	--	15	18 271	9 034	--	1 025	--	--	--
Apurímac	09-10	5	--	107	20 386	5 970	--	1 897	--	--	--
	10-11	--	--	31	19 333	6 273	--	2 688	--	--	--
Abancay	09-10	--	--	--	5 784	2 299	--	920	--	--	--
	10-11	--	--	--	5 762	2 330	--	1 475	--	--	--
Andahuaylas	09-10	5	--	107	14 602	3 671	--	977	--	--	--
	10-11	--	--	31	13 571	3 943	--	1 213	--	--	--
Cusco	09-10	--	--	--	32 033	11 352	--	4 723	151	--	--
	10-11	--	--	--	32 375	12 011	--	2 858	32	--	--
Puno	09-10	--	--	--	50 105	1 451	--	2 455	20	--	--
	10-11	--	--	--	50 538	1 464	--	2 308	19	--	--
San Martín	09-10	--	--	--	--	--	1 955	54 747	83	--	--
	10-11	--	--	--	--	--	3 835	44 799	68	--	--
Loreto	09-10	--	--	--	--	--	--	24 107	14	--	--
	10-11	--	--	--	--	--	--	26 143	--	--	--
Ucayali	09-10	--	--	--	--	--	1 024	8 112	--	--	--
	10-11	--	--	--	--	--	1 615	7 367	--	--	--
Madre de Dios	09-10	--	--	--	--	--	--	4 759	--	--	--
	10-11	--	--	--	--	--	--	3 926	--	--	--

p/ Preliminar

-- magnitud cero

1/ Incluye frijol bayo, caballero, canario, cocacho, panamito, larán.

Fuente: Direcciones Regionales de Agricultura - Dirección de Información Agraria

Elaboración : Ministerio de Agricultura - Oficina de Estudios Económicos y Estadísticos -Unidad de Estadística

Cuadro Nº 21
SUPERFICIE SEMBRADA DE LOS PRINCIPALES CULTIVOS, SEGÚN REGIÓN
Campañas agrícolas: 2009-2010 y 2010-2011p/ agosto-abril
(ha)

Región	Campaña	Ago-abr	Cebada grano	Quinua	Cañihua	Kiwicha	Haba grano	Arveja grano	Chocho tarwi
TOTAL NACIONAL	09-10	512 988	154 213	36 179	6 768	1 030	67 288	73 053	9 361
	10-11	497 829	149 969	37 330	6 877	1 859	65 447	68 148	10 553
Tumbes	09-10	125	--	--	--	--	--	--	--
	10-11	70	--	--	--	--	--	--	--
Piura	09-10	8 863	747	--	--	--	665	4 437	--
	10-11	9 223	530	--	--	--	507	4 969	--
Lambayeque	09-10	6 302	322	--	--	1	536	1 330	--
	10-11	5 194	185	--	--	--	630	1 070	--
La Libertad	09-10	54 987	30 661	410	--	130	5 128	8 836	3 235
	10-11	50 833	28 830	328	--	101	4 721	7 959	3 062
Cajamarca	09-10	60 346	12 888	142	--	--	4 432	24 119	545
	10-11	53 846	11 693	151	--	--	4 206	20 128	267
Cajamarca	09-10	32 052	11 056	142	--	--	2 292	14 523	545
	10-11	25 855	10 070	151	--	--	2 255	10 348	267
Chota	09-10	21 100	1 637	--	--	--	2 043	8 383	--
	10-11	21 265	1 495	--	--	--	1 873	8 714	--
Jaén	09-10	7 194	195	--	--	--	97	1 213	--
	10-11	6 726	128	--	--	--	78	1 066	--
Amazonas	09-10	8 211	207	4	--	--	369	755	113
	10-11	8 699	151	4	--	--	292	688	76
Ancash	09-10	21 890	11 061	141	--	129	2 430	3 476	787
	10-11	19 710	10 529	132	--	269	2 016	2 814	869
Lima	09-10	12 889	541	--	--	--	1 327	925	--
	10-11	13 020	438	--	--	--	1 161	877	--
Ica	09-10	2 721	120	17	--	--	87	91	--
	10-11	1 953	80	18	--	--	84	58	--
Huánuco	09-10	20 780	7 197	344	--	--	3 930	2 998	527
	10-11	21 046	7 237	354	--	--	3 899	3 065	556
Pasco	09-10	6 045	244	--	--	--	1 014	688	--
	10-11	7 142	289	--	--	--	1 110	809	--
Junín	09-10	33 165	12 446	1 153	--	--	4 245	5 363	19
	10-11	33 805	12 882	1 211	--	--	4 127	5 327	25
Huancavelica	09-10	34 914	17 266	453	--	39	6 908	7 495	429
	10-11	32 884	15 815	472	--	33	5 936	6 820	1 300
Arequipa	09-10	13 341	762	430	3	212	1 702	735	--
	10-11	12 900	501	367	10	245	1 398	980	--
Moquegua	09-10	601	189	34	--	--	235	16	--
	10-11	629	200	35	--	--	276	22	--
Tacna	09-10	1 136	--	--	--	--	124	29	--
	10-11	800	--	--	--	--	133	28	--
Ayacucho	09-10	34 126	12 420	2 703	--	153	6 922	5 354	119
	10-11	34 511	12 567	2 774	--	81	7 147	5 585	497
Apurímac	09-10	18 449	5 596	1 205	--	204	4 956	1 874	307
	10-11	19 181	5 896	1 188	--	266	4 875	2 139	509
Abancay	09-10	7 739	2 075	371	--	29	2 601	819	80
	10-11	8 125	2 341	315	--	17	2 660	985	202
Andahuaylas	09-10	10 710	3 521	834	--	175	2 355	1 055	227
	10-11	11 056	3 555	873	--	249	2 215	1 154	307
Cusco	09-10	51 843	15 569	2 093	911	162	12 630	3 691	1 809
	10-11	51 823	15 918	2 086	1 109	864	12 929	3 941	1 960
Puno	09-10	79 538	25 978	27 051	5 854	--	9 650	841	1 471
	10-11	80 761	26 229	28 212	5 758	--	10 001	870	1 434
San Martín	09-10	5 532	--	--	--	--	--	--	--
	10-11	5 898	--	--	--	--	--	--	--
Loreto	09-10	28 087	--	--	--	--	--	--	--
	10-11	27 007	--	--	--	--	--	--	--
Ucayali	09-10	8 349	--	--	--	--	--	--	--
	10-11	6 259	--	--	--	--	--	--	--
Madre de Dios	09-10	748	--	--	--	--	--	--	--
	10-11	636	--	--	--	--	--	--	--

Continúa

Conclusión

Región	Campaña	Olluco	Oca	Mashua	Camote	Yuca	Cebolla	Ajo	Tomate
TOTAL NACIONAL	09-10	25 194	16 109	5 113	11 217	82 822	16 571	3 571	4 500
	10-11	24 483	14 655	5 028	11 320	80 049	14 299	4 088	3 727
Tumbes	09-10	--	--	--	6	93	17	--	10
	10-11	--	--	--	4	60	1	--	5
Piura	09-10	360	265	--	876	997	450	30	36
	10-11	362	287	--	919	954	554	24	117
Lambayeque	09-10	240	128	--	1 120	1 358	1 023	--	244
	10-11	310	138	--	1 055	894	692	--	220
La Libertad	09-10	1 714	1 373	178	285	1 419	1 187	295	138
	10-11	1 566	1 201	107	364	1 295	812	345	146
Cajamarca	09-10	3 503	1 756	--	1 362	10 271	299	882	147
	10-11	3 357	1 566	--	1 316	10 061	173	804	125
Cajamarca	09-10	1 870	707	--	165	325	174	235	18
	10-11	1 680	422	--	99	287	68	201	7
Chota	09-10	1 504	1 049	--	1 197	4 467	112	637	71
	10-11	1 612	1 144	--	1 217	4 467	91	588	64
Jaén	09-10	129	--	--	--	5 479	13	10	58
	10-11	65	--	--	--	5 307	14	15	54
Amazonas	09-10	286	55	17	35	6 323	3	24	21
	10-11	207	46	16	20	7 166	4	19	13
Ancash	09-10	1 310	848	--	747	338	429	--	194
	10-11	961	525	--	709	287	387	10	202
Lima	09-10	353	232	21	5 343	920	1 558	334	1 335
	10-11	323	182	17	5 703	1 619	1 304	309	1 087
Ica	09-10	6	--	--	716	204	519	1,5	960
	10-11	2	--	--	656	131	411	9	505
Huánuco	09-10	945	445	202	277	3 518	222	79	99
	10-11	922	443	203	240	3 718	211	78	122
Pasco	09-10	645	523	--	--	2 929	--	--	2
	10-11	748	420	--	--	3 764	--	--	2
Junín	09-10	2 021	938	980	--	4 837	843	261	59
	10-11	2 196	894	958	--	5 081	707	339	58
Huancavelica	09-10	1 486	312	286	--	--	9	193	39
	10-11	1 478	387	435	--	--	16	139	54
Arequipa	09-10	142	59	6	95	26	7 634	1 158	377
	10-11	112	69	8	71	28	7 090	1 701	320
Moquegua	09-10	12	25	17	8	1	56	1	7
	10-11	7	12	4	6	1	49	7	10
Tacna	09-10	--	--	--	22	--	884	9	68
	10-11	--	--	--	15	--	536	1	87
Ayacucho	09-10	2 430	1 424	974	33	869	336	261	128
	10-11	2 357	1 183	931	40	740	247	255	107
Apurímac	09-10	2 857	697	388	45	35	141	42	104
	10-11	2 758	783	463	52	21	126	47	62
Abancay	09-10	1 306	257	87	20	9	7	2	76
	10-11	1 209	212	97	27	12	--	--	48
Andahuaylas	09-10	1 551	440	301	25	26	134	40	28
	10-11	1 549	571	366	25	9	126	47	14
Cusco	09-10	5 179	2 727	1 179	24	5 395	435	--	39
	10-11	5 114	2 570	1 095	5	3 674	483	2	73
Puno	09-10	1 706	4 302	866	79	1 336	402	--	2
	10-11	1 704	3 950	791	57	1 379	376	--	--
San Martín	09-10	--	--	--	--	5 346	--	--	186
	10-11	--	--	--	--	5 770	--	--	129
Loreto	09-10	--	--	--	--	27 661	125	--	301
	10-11	--	--	--	--	26 609	120	--	278
Ucayali	09-10	--	--	--	119	8 230	--	--	--
	10-11	--	--	--	60	6 198	--	--	1
Madre de Dios	09-10	--	--	--	26	718	--	--	4
	10-11	--	--	--	28	601	--	--	7

p/ Preliminar

-- magnitud cero

Fuente: Direcciones Regionales de Agricultura - Dirección de Información Agraria

Elaboración : Ministerio de Agricultura - Oficina de Estudios Económicos y Estadísticos -Unidad de Estadística

Cuadro Nº 22

SUPERFICIE SEMBRADA DE PRINCIPALES CULTIVOS POR MES, SEGÚN REGIÓN
Campañas agrícolas: 2009-2010 y 2010-2011p/ agosto-abril
(ha)

Región	Campaña	ago-abr	ago	set	oct	nov	dic
TOTAL NACIONAL	09-10	1 855 643	129 581	227 553	362 222	340 940	208 148
	10-11	1 785 957	140 045	216 919	352 248	299 576	236 236
Tumbes	09-10	15 800	5 256	1 428	39	23	20
	10-11	16 363	6 445	901	192	46	26
Piura	09-10	122 973	12 907	9 317	2 055	409	2 975
	10-11	118 768	17 222	8 699	1 738	2 631	4 878
Lambayeque	09-10	87 457	6 728	3 037	2 500	2 737	2 743
	10-11	67 378	5 482	4 006	2 397	4 576	3 072
La Libertad	09-10	179 931	4 964	6 999	19 700	28 807	36 557
	10-11	164 732	4 242	6 728	17 528	26 903	30 244
Cajamarca	09-10	228 996	7 054	17 845	41 099	46 441	27 582
	10-11	207 630	6 618	15 860	35 091	37 919	29 517
Cajamarca	09-10	96 136	3 187	3 829	7 387	19 282	10 326
	10-11	81 441	3 626	2 042	6 817	16 010	10 103
Chota	09-10	93 866	3 247	12 119	28 583	18 154	8 212
	10-11	89 644	2 421	12 245	24 449	16 018	11 513
Jaén	09-10	38 994	620	1 898	5 129	9 005	9 045
	10-11	36 545	571	1 573	3 825	5 891	7 901
Amazonas	09-10	73 093	5 521	5 096	6 804	11 395	12 201
	10-11	68 564	5 299	4 816	4 981	9 398	11 551
Ancash	09-10	83 975	5 715	5 467	9 681	10 524	18 750
	10-11	78 984	5 331	5 033	8 972	11 595	15 749
Lima	09-10	48 289	6 116	6 319	6 568	5 645	4 889
	10-11	46 034	5 856	5 932	5 902	6 046	4 272
Ica	09-10	32 940	1 652	5 298	8 434	3 944	1 415
	10-11	38 294	3 809	10 277	8 053	2 411	1 140
Huánuco	09-10	89 297	7 767	15 778	20 618	14 284	11 485
	10-11	93 531	8 864	16 273	20 568	14 946	12 186
Pasco	09-10	23 982	6 775	6 882	5 254	967	270
	10-11	25 425	6 006	7 951	5 068	1 625	474
Junín	09-10	84 192	6 721	13 605	24 512	24 092	10 036
	10-11	85 937	6 537	13 409	24 683	22 731	12 541
Huancavelica	09-10	73 534	1 099	5 458	13 519	32 649	16 015
	10-11	73 113	1 374	3 833	16 360	27 588	18 346
Arequipa	09-10	46 656	2 662	4 423	9 059	8 364	6 752
	10-11	45 474	3 040	4 052	9 047	8 399	5 439
Moquegua	09-10	2 336	480	702	342	152	179
	10-11	2 254	287	749	443	129	96
Tacna	09-10	2 500	143	644	538	682	249
	10-11	1 770	118	237	447	338	332
Ayacucho	09-10	83 499	1 240	7 198	21 187	31 414	17 365
	10-11	84 974	1 243	6 034	21 910	26 276	21 239
Apurímac	09-10	79 615	2 097	6 955	25 737	26 829	11 092
	10-11	80 467	1 171	5 014	26 507	22 637	15 846
Abancay	09-10	29 968	427	2 368	10 564	9 427	4 927
	10-11	30 490	132	1 732	10 956	10 166	5 016
Andahuaylas	09-10	49 647	1 670	4 587	15 173	17 402	6 165
	10-11	49 977	1 039	3 282	15 551	12 471	10 830
Cusco	09-10	131 309	9 320	26 397	39 066	40 743	12 384
	10-11	130 689	10 698	27 443	38 892	31 690	19 204
Puno	09-10	137 972	3 629	29 773	70 570	32 528	1 470
	10-11	139 461	8 717	25 996	69 499	22 902	12 192
San Martín	09-10	121 396	10 592	24 915	14 438	5 772	6 750
	10-11	115 368	11 893	20 730	13 983	6 611	10 079
Loreto	09-10	70 707	17 735	15 444	11 613	7 686	4 220
	10-11	71 231	16 694	17 458	11 238	7 183	4 594
Ucayali	09-10	25 440	3 082	4 859	4 970	3 662	2 565
	10-11	21 960	3 038	4 655	4 025	3 547	3 130
Madre de Dios	09-10	9 756	327	3 714	3 919	1 193	186
	10-11	7 557	60	833	4 726	1 451	91

Continúa

Conclusión

Región	Campaña	ene	feb	mar	abr	may	jun	jul	ago-jul
TOTAL NACIONAL	09-10	185 187	204 185	114 382	83 446	81 899	91 584	89 776	2 118 902
	10-11	183 474	163 626	112 885	80 947				
Tumbes	09-10	1 257	5 999	1 516	265	43	95	543	16 481
	10-11	249	6 784	1 503	218				
Piura	09-10	25 787	37 444	21 111	10 968	1 908	1 670	8 174	134 725
	10-11	20 238	27 743	25 100	10 519				
Lambayeque	09-10	22 227	33 629	7 735	6 121	3 962	5 099	9 316	105 834
	10-11	6 390	25 004	13 019	3 432				
La Libertad	09-10	37 819	29 984	10 911	4 189	9 073	8 885	2 850	200 737
	10-11	41 290	24 561	8 412	4 824				
Cajamarca	09-10	21 548	26 693	25 844	14 891	11 364	9 774	5 311	255 444
	10-11	23 713	26 231	17 435	15 248				
Cajamarca	09-10	12 021	18 658	16 863	4 583	2 414	4 280	2 920	105 750
	10-11	10 535	16 300	11 371	4 637				
Chota	09-10	5 845	5 179	5 900	6 629	4 591	2 724	1 548	102 729
	10-11	6 119	5 380	3 918	7 581				
Jaén	09-10	3 682	2 857	3 081	3 679	4 359	2 770	843	46 965
	10-11	7 059	4 551	2 146	3 030				
Amazonas	09-10	7 779	10 513	7 768	6 016	4 184	3 787	4 051	85 115
	10-11	11 675	7 633	6 257	6 955				
Ancash	09-10	17 112	10 452	2 479	3 795	3 996	2 768	2 262	93 001
	10-11	16 834	9 373	3 402	2 695				
Lima	09-10	5 466	5 611	4 553	3 122	4 708	6 742	5 578	65 317
	10-11	6 204	4 807	3 756	3 259				
Ica	09-10	1 623	3 208	3 437	3 929	5 665	3 591	1 740	43 936
	10-11	1 514	2 837	3 511	4 742				
Huánuco	09-10	9 519	3 511	1 990	4 348	5 549	5 935	6 619	107 399
	10-11	9 808	3 786	2 456	4 646				
Pasco	09-10	604	824	1 255	1 151	818	652	743	26 195
	10-11	692	1 149	1 329	1 131				
Junín	09-10	1 184	507	1 602	1 933	1 906	2 356	2 863	91 317
	10-11	1 673	476	1 792	2 095				
Huancavelica	09-10	2 828	784	427	756	664	753	1 006	75 957
	10-11	3 949	973	275	415				
Arequipa	09-10	1 890	1 776	3 099	8 631	3 868	6 173	3 389	60 086
	10-11	3 556	1 500	3 291	7 150				
Moquegua	09-10	182	143	95	61	33	30	25	2 424
	10-11	158	223	103	66				
Tacna	09-10	50	19	74	101	165	126	98	2 889
	10-11	49	78	61	110				
Ayacucho	09-10	4 387	435	151	122	585	576	304	84 964
	10-11	7 268	763	100	141				
Apurímac	09-10	6 317	258	83	248	232	338	497	80 681
	10-11	8 240	689	303	60				
Abancay	09-10	2 100	28	35	93	158	138	128	30 392
	10-11	2 386	34	12	56				
Andahuaylas	09-10	4 217	230	48	155	74	200	369	50 289
	10-11	5 854	655	291	4				
Cusco	09-10	2 109	1 042	74	174	273	183	122	131 887
	10-11	2 365	89	224	85				
Puno	09-10	2	--	--	--	--	1 300	1 033	140 305
	10-11	155	--	--	--				
San Martín	09-10	9 365	25 938	16 096	7 531	8 063	11 267	12 666	153 393
	10-11	11 327	15 401	17 214	8 130				
Loreto	09-10	4 118	4 221	3 153	2 517	8 245	16 883	19 094	114 929
	10-11	3 901	3 411	2 833	3 919				
Ucayali	09-10	1 974	1 135	860	2 333	6 296	2 552	1 477	35 765
	10-11	2 203	71	429	862				
Madre de Dios	09-10	41	59	72	245	300	50	16	10 122
	10-11	26	45	81	246				

p/ Preliminar

-- magnitud cero

Fuente: Direcciones Regionales de Agricultura - Dirección de Información Agraria

Elaboración: Ministerio de Agricultura - Oficina de Estudios Económicos y Estadísticos -Unidad de Estadística

Cuadro N° 24

SUPERFICIE COSECHADA DE PRINCIPALES CULTIVOS, SEGÚN REGIÓN
Periodo: enero-abril. Años: 2010p/ y 2011p/
(ha)

Región	Años	Ene-abr	Arroz cáscara	Maíz amiláceo	Frijol gr. seco ^{1/}	Frijol castlla	Pallar	Zaran- daja	Garbanzo
TOTAL NACIONAL	2010	396 121	116 687	14 491	9 900	2 408	311	321	--
	2011	376 935	116 750	11 404	9 305	1 881	151	246	6
Tumbes	2010	1 582	1 545	--	--	1	--	--	--
	2011	1 971	1 895	--	--	23	--	--	--
Piura	2010	11 233	6 146	15	9	969	--	--	--
	2011	16 201	11 296	26	22	413	--	--	--
Lambayeque	2010	14 223	1 684	1 039	325	324	42	108	--
	2011	12 409	2 749	609	342	307	23	54	--
La Libertad	2010	52 474	25 801	481	792	344	--	44	--
	2011	50 299	22 795	491	591	190	--	21	4
Cajamarca	2010	31 216	8 187	2 239	1 039	--	--	169	--
	2011	27 695	6 781	1 865	751	--	--	171	--
Cajamarca	2010	8 829	533	1 148	451	--	--	5	--
	2011	7 779	252	904	307	--	--	10	--
Chota	2010	10 703	512	616	303	--	--	164	--
	2011	11 119	571	812	182	--	--	161	--
Jaén	2010	11 684	7 142	475	285	--	--	--	--
	2011	8 797	5 958	149	262	--	--	--	--
Amazonas	2010	17 635	9 537	739	1 910	--	--	--	--
	2011	15 580	9 069	465	1 680	--	--	--	--
Ancash	2010	18 901	4 435	1 378	664	--	134	--	--
	2011	16 654	3 620	1 552	233	--	66	--	--
Lima	2010	20 418	--	23	953	445	--	--	--
	2011	19 027	--	11	529	541	--	--	--
Ica	2010	3 246	--	33	65	20	120	--	--
	2011	2 979	--	35	5	47	62	--	--
Huánuco	2010	28 638	5 154	--	818	--	--	--	--
	2011	29 201	5 167	3	726	--	--	--	--
Pasco	2010	10 128	1 140	--	65	--	--	--	--
	2011	7 343	1 225	--	117	--	--	--	--
Junín	2010	16 402	1 146	220	962	--	--	--	--
	2011	15 366	686	27	840	--	--	--	--
Huancavelica	2010	5 267	--	372	78	--	5	--	--
	2011	7 385	--	675	119	--	--	--	--
Arequipa	2010	16 002	13 105	342	46	--	--	--	--
	2011	15 768	13 266	352	66	--	--	--	--
Moquegua	2010	836	--	295	111	--	--	--	--
	2011	486	--	31	94	--	--	--	--
Tacna	2010	559	--	88	--	--	--	--	--
	2011	338	--	68	--	--	--	--	--
Ayacucho	2010	8 614	434	1 261	342	3	8	--	--
	2011	5 732	314	430	291	--	--	--	2
Apurímac	2010	4 218	--	662	586	--	2	--	--
	2011	3 457	--	645	442	--	--	--	--
Abancay	2010	1 333	--	164	417	--	2	--	--
	2011	1 386	--	264	408	--	--	--	--
Andahuaylas	2010	2 885	--	498	169	--	--	--	--
	2011	2 071	--	381	34	--	--	--	--
Cusco	2010	18 103	754	3 755	526	--	--	--	--
	2011	15 471	554	2 681	1 307	--	--	--	--
Puno	2010	36 812	166	1 549	171	--	--	--	--
	2011	34 334	169	1 439	177	--	--	--	--
San Martín	2010	45 906	21 749	--	437	302	--	--	--
	2011	52 429	24 011	--	971	361	--	--	--
Loreto	2010	14 072	6 451	--	--	--	--	--	--
	2011	13 235	6 713	--	--	--	--	--	--
Ucayali	2010	10 960	5 212	--	--	--	--	--	--
	2011	7 067	3 611	--	--	--	--	--	--
Madre de Dios	2010	8 679	4 042	--	3	--	--	--	--
	2011	6 509	2 830	--	3	--	--	--	--

Continúa

Conclusión

Región	Años	Frijol loctao	Lenteja	Papa	Trigo	Maíz a. duro	Soya	Sorgo grano	Caña de azúcar
TOTAL NACIONAL	2010	39	38	125 101	1 145	102 404	244	12	23 022
	2011	--	42	116 184	726	96 140	378	18	23 706
Tumbes	2010	--	--	--	--	30	7	--	--
	2011	--	--	--	--	47	7	--	--
Piura	2010	--	--	502	--	3 564	25	3	--
	2011	--	--	477	--	3 967	--	--	--
Lambayeque	2010	9	--	380	--	3 447	--	--	6 865
	2011	--	--	225	--	2 477	--	--	5 623
La Libertad	2010	30	--	10 022	--	4 664	--	--	10 296
	2011	--	--	9 086	--	4 116	--	--	13 006
Cajamarca	2010	--	23	10 916	375	8 141	127	--	--
	2011	--	42	11 785	421	5 665	214	--	--
Cajamarca	2010	--	23	4 706	70	1 893	--	--	--
	2011	--	42	5 339	84	841	--	--	--
Chota	2010	--	--	6 029	305	2 774	--	--	--
	2011	--	--	6 432	337	2 624	--	--	--
Jaén	2010	--	--	181	--	3 474	127	--	--
	2011	--	--	14	--	2 200	214	--	--
Amazonas	2010	--	--	1 664	--	3 769	16	--	--
	2011	--	--	1 153	--	3 144	70	--	--
Ancash	2010	--	--	7 946	--	2 407	--	--	1 937
	2011	--	--	6 272	--	3 051	--	--	1 860
Lima	2010	--	--	2 463	--	12 869	--	--	3 665
	2011	--	--	1 946	--	12 860	--	--	3 140
Ica	2010	--	--	37	9	2 953	11	--	--
	2011	--	--	103	1	2 728	--	--	--
Huánuco	2010	--	--	15 131	--	7 535	--	--	--
	2011	--	--	15 367	--	7 938	--	--	--
Pasco	2010	--	--	6 812	--	2 111	--	--	--
	2011	--	--	4 297	--	1 704	--	--	--
Junín	2010	--	--	10 655	--	3 417	2	--	--
	2011	--	--	10 146	--	3 622	45	--	--
Huancavelica	2010	--	--	4 806	--	6	--	--	--
	2011	--	--	6 565	--	26	--	--	--
Arequipa	2010	--	--	2 133	3	105	--	9	259
	2011	--	--	1 970	--	19	--	18	77
Moquegua	2010	--	--	403	8	19	--	--	--
	2011	--	--	326	11	24	--	--	--
Tacna	2010	--	--	465	--	6	--	--	--
	2011	--	--	260	4	6	--	--	--
Ayacucho	2010	--	--	5 572	90	904	--	--	--
	2011	--	--	3 971	1	723	--	--	--
Apurímac	2010	--	15	2 738	20	195	--	--	--
	2011	--	--	2 004	--	366	--	--	--
Abancay	2010	--	--	563	20	167	--	--	--
	2011	--	--	391	--	323	--	--	--
Andahuaylas	2010	--	15	2 176	--	28	--	--	--
	2011	--	--	1 613	--	43	--	--	--
Cusco	2010	--	--	9 510	--	3 544	14	--	--
	2011	--	--	9 026	12	1 892	--	--	--
Puno	2010	--	--	32 947	640	1 327	12	--	--
	2011	--	--	31 206	276	1 055	12	--	--
San Martín	2010	--	--	--	--	23 389	30	--	--
	2011	--	--	--	--	27 057	30	--	--
Loreto	2010	--	--	--	--	7 621	--	--	--
	2011	--	--	--	--	6 522	--	--	--
Ucayali	2010	--	--	--	--	5 748	--	--	--
	2011	--	--	--	--	3 456	--	--	--
Madre de Dios	2010	--	--	--	--	4 635	--	--	--
	2011	--	--	--	--	3 676	--	--	--

p/ Preliminar

-- magnitud cero

1/ Incluye frijol bayo, caballero, canario, cocacho, panamito, larán.

Fuente: Direcciones Regionales de Agricultura - Dirección de Información Agraria

Elaboración : Ministerio de Agricultura - Oficina de Estudios Económicos y Estadísticos -Unidad de Estadística

Cuadro Nº 25
SUPERFICIE COSECHADA DE PRINCIPALES CULTIVOS, SEGÚN REGIÓN
Mes: enero-abril. Años: 2010p/ y 2011p/
(ha)

Región	Años	Ene-abr	Cebada grano	Quinua	Cañihua	Kiwicha	Haba gr. seco	Arveja gr. seco	Chocho Tarwi
TOTAL NACIONAL	2010	109 635	12 787	24 110	5 889	125	7 103	1 127	20
	2011	96 525	11 834	20 635	4 535	508	5 132	845	90
Tumbes	2010	11	--	--	--	--	--	--	--
	2011	33	--	--	--	--	--	--	--
Piura	2010	885	--	--	--	--	55	70	--
	2011	978	--	--	--	--	53	16	--
Lambayeque	2010	2 195	--	--	--	1	255	--	--
	2011	1 524	--	--	--	--	315	--	--
La Libertad	2010	1 628	3	1	--	--	5	--	--
	2011	1 172	--	--	--	--	--	--	--
Cajamarca	2010	5 701	470	23	--	--	378	68	--
	2011	6 033	276	31	--	--	177	82	78
Cajamarca	2010	1 589	296	23	--	--	362	57	--
	2011	759	151	31	--	--	115	45	78
Chota	2010	3 404	174	--	--	--	16	--	--
	2011	3 506	125	--	--	--	62	--	--
Jaén	2010	708	--	--	--	--	--	11	--
	2011	1 768	--	--	--	--	--	37	--
Amazonas	2010	2 890	--	1	--	--	110	32	11
	2011	3 187	--	--	--	--	57	29	12
Ancash	2010	977	--	--	--	25	12	--	--
	2011	946	--	16	--	17	9	3	--
Lima	2010	4 245	--	--	--	--	6	--	--
	2011	4 248	--	--	--	--	--	--	--
Ica	2010	858	--	8	--	--	--	--	--
	2011	770	--	18	--	--	--	--	--
Huánuco	2010	2 891	--	--	--	--	15	59	--
	2011	2 667	--	--	--	--	14	70	--
Pasco	2010	1 259	--	--	--	--	--	--	--
	2011	1 071	--	--	--	--	--	18	--
Junín	2010	3 304	--	--	--	--	85	26	--
	2011	3 424	--	--	--	--	99	34	--
Huancavelica	2010	785	89	8	--	--	100	51	--
	2011	1 234	209	--	--	--	128	115	--
Arequipa	2010	2 529	10	47	--	51	20	6	--
	2011	2 730	18	23	--	104	24	7	--
Moquegua	2010	91	7	11	--	--	32	--	--
	2011	33	1	--	--	--	3	--	--
Tacna	2010	642	--	--	--	--	--	--	--
	2011	273	--	--	--	--	--	--	--
Ayacucho	2010	2 833	221	287	--	23	596	362	--
	2011	1 633	90	184	--	6	291	155	--
Apurímac	2010	768	60	--	--	5	31	--	--
	2011	370	92	7	--	--	18	--	--
Abancay	2010	246	--	--	--	--	3	--	--
	2011	132	92	--	--	--	2	--	--
Andahuaylas	2010	522	60	--	--	5	28	--	--
	2011	238	--	7	--	--	16	--	--
Cusco	2010	8 451	--	1 176	911	20	166	197	--
	2011	7 113	--	254	703	381	20	158	--
Puno	2010	48 934	11 927	22 548	4 978	--	5 237	256	9
	2011	42 373	11 148	20 102	3 832	--	3 924	158	--
San Martín	2010	1 775	--	--	--	--	--	--	--
	2011	2 102	--	--	--	--	--	--	--
Loreto	2010	12 254	--	--	--	--	--	--	--
	2011	10 316	--	--	--	--	--	--	--
Ucayali	2010	3 481	--	--	--	--	--	--	--
	2011	2 027	--	--	--	--	--	--	--
Madre de Dios	2010	249	--	--	--	--	--	--	--
	2011	270	--	--	--	--	--	--	--

Continúa

Conclusión

Región	Años	Olluco	Oca	Mashua	Camote	Yuca	Cebolla	Ajo	Tomate
TOTAL NACIONAL	2010	8 147	4 533	1 172	3 890	31 596	6 414	720	2 003
	2011	6 953	3 505	859	4 487	29 574	5 186	703	1 681
Tumbes	2010	--	--	--	0,5	7	--	--	4
	2011	--	--	--	1,0	30	--	--	2
Piura	2010	10	--	--	245	264	224	--	17
	2011	41	37	--	311	317	180	--	23
Lambayeque	2010	170	113	--	399	596	559	--	102
	2011	225	98	--	295	222	271	--	98
La Libertad	2010	169	126	62	166	521	465	29	83
	2011	151	44	13	178	392	272	55	67
Cajamarca	2010	1 214	270	--	201	2 590	153	240	94
	2011	842	231	--	150	3 794	67	270	36
Cajamarca	2010	587	96	--	59	15	60	29	5
	2011	234	30	--	15	27	--	33	--
Chota	2010	612	174	--	142	1 937	84	211	54
	2011	608	201	--	135	2 048	66	237	24
Jaén	2010	15	--	--	--	638	9	--	35
	2011	--	--	--	--	1 719	1	--	12
Amazonas	2010	116	29	8	17	2 553	1	5	9
	2011	56	16	6	12	2 988	1	5	6
Ancash	2010	329	173	--	179	100	96	--	63
	2011	191	64	--	293	158	93	5	97
Lima	2010	58	41	14	2 117	170	972	258	609
	2011	64	39	10	2 620	174	794	107	440
Ica	2010	--	--	--	219	41	122	--	469
	2011	--	--	--	317	2	57	--	375
Huánuco	2010	829	151	49	156	1 547	48	2	36
	2011	773	114	46	158	1 397	50	2	44
Pasco	2010	35	24	--	--	1 200	--	--	--
	2011	31	26	--	--	996	--	--	--
Junín	2010	958	115	102	--	1 638	376	4	--
	2011	1 010	165	111	--	1 693	304	8	--
Huancavelica	2010	370	56	54	--	--	4	35	18
	2011	620	22	88	--	--	9	43	--
Arequipa	2010	61	25	1	43	11	2 007	75	172
	2011	--	--	--	46	1	2 171	159	177
Moquegua	2010	--	1	--	4	--	33	--	3
	2011	3	2	--	3	1	18	--	2
Tacna	2010	--	--	--	12	--	578	9	43
	2011	--	--	--	8	--	221	1	43
Ayacucho	2010	322	277	138	14	252	203	61	77
	2011	217	155	70	11	230	135	45	44
Apurímac	2010	419	108	37	14	6	50	3	36
	2011	110	38	12	9	5	53	3	23
Abancay	2010	158	37	--	11	6	--	--	31
	2011	14	--	--	5	5	--	--	14
Andahuaylas	2010	261	71	37	3	--	50	3	5
	2011	96	38	12	4	--	53	3	9
Cusco	2010	2 133	797	279	--	2 568	179	--	25
	2011	2 019	547	164	--	2 610	206	--	51
Puno	2010	955	2 228	428	31	35	302	--	--
	2011	601	1 908	340	26	100	234	--	--
San Martín	2010	--	--	--	--	1 712	--	--	63
	2011	--	--	--	--	2 043	--	--	60
Loreto	2010	--	--	--	--	12 130	43	--	81
	2011	--	--	--	--	10 175	50	--	91
Ucayali	2010	--	--	--	62	3 419	--	--	--
	2011	--	--	--	35	1 992	--	--	--
Madre de Dios	2010	--	--	--	12	236	--	--	1
	2011	--	--	--	14	254	--	--	2

p/ Preliminar

-- magnitud cero

Fuente: Direcciones Regionales de Agricultura - Dirección de Información Agraria

Elaboración : Ministerio de Agricultura - Oficina de Estudios Económicos y Estadísticos -Unidad de Estadística

Cuadro Nº 26

SUPERFICIE COSECHADA DE PRINCIPALES CULTIVOS, POR MES

Período: enero-abril. Años: 2010^{p/} y 2011^{p/}
(ha)

Cultivos	Años	ene-abr	ene	feb	mar	abr	may	jun	jul	ago	set	oct	nov	dic	ene-dic
TOTAL NACIONAL	2010	505 757	87 222	89 254	113 931	215 350	327 780	352 140	285 254	169 984	109 051	96 266	95 831	97 231	2 039 294
	2011	473 461	84 760	92 073	97 404	199 224									
Arroz cáscara	2010	116 687	24 160	20 840	31 172	40 516	64 902	66 364	29 578	16 899	20 294	20 002	20 486	33 321	388 532
	2011	116 750	26 186	20 549	26 876	43 140									
Maíz amiláceo	2010	14 491	598	908	2 095	10 890	58 677	72 010	42 413	10 867	1 654	372	383	462	201 328
	2011	11 404	115	1 109	2 233	7 947									
Frijol grano seco ¹	2010	9 900	2 368	2 041	1 565	3 927	12 150	14 009	14 695	11 431	8 154	6 068	2 823	1 991	81 219
	2011	9 305	1 980	2 509	1 230	3 586									
Frijol castilla	2010	2 408	626	366	344	1 072	6 555	3 204	457	1 247	2 843	2 302	2 948	772	22 736
	2011	1 881	347	611	459	465									
Pallar	2010	311	135	32	37	107	66	15	148	1 063	1 315	1 190	1 637	343	6 086
	2011	151	46	30	65	10									
Zarandaja	2010	321	93	50	74	104	101	217	73	46	210	811	467	276	2 521
	2011	246	33	26	87	101									
Garbanzo	2010	0	--	--	--	--	7	1	16	35	435	639	925	141	2 199
	2011	6	2	2	--	2									
Frijol loctao	2010	39	9	15	15	--	--	1	--	--	4	30	20	--	93
	2011	0	--	--	--	--									
Lenteja	2010	38	5	10	--	23	231	954	1 762	958	176	84	4	--	4 205
	2011	42	5	--	5	32									
Papa	2010	125 101	13 661	17 906	29 018	64 517	71 416	26 952	12 002	6 013	8 777	10 254	14 662	14 686	289 862
	2011	116 184	12 012	17 197	24 369	62 606									
Trigo	2010	1 145	15	65	160	905	5 990	33 022	58 816	40 136	11 040	1 358	1 704	1 076	154 285
	2011	726	4	73	123	526									
Maíz amarillo dur	2010	102 404	27 286	29 561	26 447	19 110	18 316	29 660	31 078	27 400	20 297	23 133	21 441	21 026	294 754
	2011	96 140	25 923	32 873	22 707	14 638									
Soya	2010	244	55	72	72	45	146	233	265	231	190	27	20	71	1 427
	2011	378	50	43	178	107									
Sorgo grano	2010	12	3	--	9	--	5	--	--	--	--	--	--	--	17
	2011	18	--	8	6	4									
Caña de azúcar	2010	23 022	6 662	5 333	5 572	5 454	5 288	6 503	6 201	6 956	6 902	6 753	7 515	7 842	76 983
	2011	23 706	6 399	5 211	6 713	5 383									
Cebada grano	2010	12 787	--	43	271	12 473	24 553	42 299	48 253	20 748	4 428	454	320	164	154 005
	2011	11 834	2	15	213	11 604									
Quinua	2010	24 110	10	8	2 004	22 088	6 970	3 318	819	53	29	20	--	5	35 322
	2011	20 635	16	33	489	20 097									
Cañihua	2010	5 889	--	--	1 537	4 352	646	--	--	--	--	--	--	--	6 535
	2011	4 535	--	--	165	4 370									
Kiwicha	2010	125	35	17	28	45	446	307	96	32	18	23	45	22	1 113
	2011	508	36	46	12	414									
Haba grano seco	2010	7 103	37	94	325	6 647	12 821	19 459	10 714	2 280	974	82	50	51	53 534
	2011	5 132	37	52	277	4 766									
Arveja grano seco	2010	1 127	34	65	80	948	5 715	8 757	9 519	9 382	5 749	5 933	3 842	560	50 582
	2011	845	10	45	112	678									
Chocho	2010	20	--	--	3	17	1 380	1 760	1 414	939	1 886	1 273	470	113	9 253
	2011	90	79	--	4	8									
Olluco	2010	8 147	250	687	1 982	5 229	9 970	6 111	1 503	266	265	85	103	309	26 759
	2011	6 953	390	999	1 538	4 027									
Oca	2010	4 533	7	35	267	4 225	6 795	3 476	963	168	127	29	4	27	16 121
	2011	3 505	5	--	169	3 331									
Mashua	2010	1 172	--	--	46	1 126	2 591	1 155	181	2	5	2	--	--	5 107
	2011	859	--	--	44	816									
Camote	2010	3 890	917	899	1 169	905	1 234	1 385	1 556	1 293	1 330	1 776	1 851	1 375	15 689
	2011	4 487	1 168	919	1 164	1 237									
Yuca	2010	31 596	7 783	8 166	7 625	8 023	8 192	8 207	8 554	8 889	9 619	10 328	10 221	9 456	105 063
	2011	29 574	7 813	7 894	6 479	7 388									
Cebolla	2010	6 414	1 589	1 463	1 399	1 963	1 727	1 859	3 383	1 875	1 343	1 755	1 608	1 603	21 566
	2011	5 186	1 375	1 358	1 139	1 314									
Ajo	2010	720	213	93	159	256	492	496	413	334	494	879	1 681	853	6 360
	2011	703	179	77	157	291									
Tomate	2010	2 003	673	488	458	384	402	410	385	446	496	607	604	687	6 039
	2011	1 681	550	395	398	338									

p/ Preliminar

-- magnitud cero

1/ Incluye frijol bayo, caballero, canario, cocacho, panamito, larán.

Fuente: Direcciones Regionales de Agricultura - Dirección de Información Agraria

Elaboración: Ministerio de Agricultura - Oficina de Estudios Económicos y Estadísticos - Unidad de Estadística

Cuadro Nº 27
PRODUCCIÓN DE PRINCIPALES CULTIVOS, SEGÚN REGIÓN
Período: enero-abril. Años: 2010p/ y 2011p/
(t)

Región	Años	Arroz cáscara	Maíz amiláceo	Frijol gr. seco ^{1/}	Frijol castilla	Pallar	Zaran- daja	Frijol de palo	Gar- banzo	Frijol loctao	Lenteja
TOTAL NACIONAL	2010	879 706	25 749	11 509	3 650	451	320	245	--	74	59
	2011	900 886	22 801	11 410	2 981	187	374	245	8	--	57
Tumbes	2010	12 942	--	--	2	--	--	--	--	--	--
	2011	16 609	--	--	21	--	--	--	--	--	--
Piura	2010	58 020	15	10	1 433	--	--	--	--	--	--
	2011	86 389	24	19	735	--	--	--	--	--	--
Lambayeque	2010	16 118	1 863	203	430	59	144	90	--	14	--
	2011	16 253	999	225	425	29	110	62	--	--	--
La Libertad	2010	242 929	736	1 039	657	--	50	31	--	60	--
	2011	234 349	736	763	312	--	31	12	6	--	--
Cajamarca	2010	63 325	1 725	772	--	--	126	60	--	--	44
	2011	49 755	2 252	531	--	--	233	31	--	--	57
Cajamarca	2010	3 433	765	311	--	--	7	--	--	--	44
	2011	1 256	525	181	--	--	12	--	--	--	57
Chota	2010	3 940	514	246	--	--	119	60	--	--	--
	2011	4 442	1 593	155	--	--	221	31	--	--	--
Jaén	2010	55 952	446	215	--	--	--	1	--	--	--
	2011	44 057	134	195	--	--	--	--	--	--	--
Amazonas	2010	69 978	632	1 127	--	--	--	--	--	--	--
	2011	68 016	452	958	--	--	--	--	--	--	--
Ancash	2010	34 120	1 695	830	--	173	--	--	--	--	--
	2011	28 600	1 900	289	--	87	--	--	--	--	--
Lima	2010	--	95	1 930	793	--	--	--	--	--	--
	2011	--	28	1 413	1 041	--	--	--	--	--	--
Ica	2010	--	77	86	36	192	--	--	--	--	--
	2011	--	83	8	86	71	--	--	--	--	--
Huánuco	2010	16 459	--	1 264	--	--	--	--	--	--	--
	2011	17 697	4	1 104	--	--	--	--	--	--	--
Pasco	2010	1 725	--	96	--	--	--	--	--	--	--
	2011	1 648	--	173	--	--	--	--	--	--	--
Junín	2010	3 272	365	1 117	--	--	--	--	--	--	--
	2011	1 982	54	910	--	--	--	--	--	--	--
Huancavelica	2010	--	516	106	--	6	--	--	--	--	--
	2011	--	1 151	171	--	--	--	--	--	--	--
Arequipa	2010	181 286	1 337	135	--	--	--	--	--	--	--
	2011	186 941	1 388	186	--	--	--	--	--	--	--
Moquegua	2010	--	355	334	--	--	--	--	--	--	--
	2011	--	51	308	--	--	--	--	--	--	--
Tacna	2010	--	254	--	--	--	--	--	--	--	--
	2011	--	199	--	--	--	--	--	--	--	--
Ayacucho	2010	860	1 121	342	3	14	--	--	--	--	--
	2011	619	379	276	--	--	--	2	--	--	--
Apurímac	2010	--	874	832	--	7	--	--	--	--	15
	2011	--	1 002	923	--	--	--	--	--	--	--
Abancay	2010	--	235	629	--	7	--	--	--	--	--
	2011	--	566	880	--	--	--	--	--	--	--
Andahuaylas	2010	--	639	203	--	--	--	--	--	--	15
	2011	--	436	43	--	--	--	--	--	--	--
Cusco	2010	1 230	11 576	686	--	--	--	16	--	--	--
	2011	1 138	9 703	1 989	--	--	--	129	--	--	--
Puno	2010	278	2 514	186	--	--	--	--	--	--	--
	2011	290	2 398	191	--	--	--	--	--	--	--
San Martín	2010	140 774	--	412	296	--	--	--	--	--	--
	2011	156 987	--	971	360	--	--	--	--	--	--
Loreto	2010	17 360	--	--	--	--	--	6	--	--	--
	2011	20 932	--	--	--	--	--	3	--	--	--
Ucayali	2010	12 000	--	--	--	--	--	42	--	--	--
	2011	7 705	--	--	--	--	--	8	--	--	--
Madre de Dios	2010	7 031	--	2	--	--	--	--	--	--	--
	2011	4 976	--	2	--	--	--	--	--	--	--

Continúa

Conclusión

Región	Años	Papa	Trigo	Plátano	Algodón rama	Maíz a. duro	Soya	Sorgo grano	Caña de azúcar	Café	Espá- rrago	Mari- gold
TOTAL NACIONAL	2010	1 507 313	1 363	662 308	23 556	387 007	422	36	2 971 668	71 677	91 696	238
	2011	1 500 851	884	662 757	36 182	374 936	695	57	2 912 231	78 135	97 497	375
Tumbes	2010	--	--	30 602	--	74	15	--	--	--	--	--
	2011	--	--	32 278	--	117	14	--	--	--	--	--
Piura	2010	5 292	--	87 183	--	16 112	25	11	--	--	--	238
	2011	5 124	--	85 574	--	17 009	--	--	--	--	165	--
Lambayeque	2010	2 133	--	859	606	21 710	--	--	743 656	17	41	--
	2011	1 348	--	2 154	22	18 098	--	--	620 392	25	35	--
La Libertad	2010	147 168	--	5 194	--	37 782	--	--	1 524 119	101	52 883	--
	2011	129 322	--	4 342	--	35 198	--	--	1 687 124	101	51 646	--
Cajamarca	2010	121 277	447	14 167	--	25 714	266	--	--	7 884	--	--
	2011	131 518	512	13 694	--	16 901	460	--	--	7 868	--	--
Cajamarca	2010	41 559	56	1 600	--	9 580	--	--	--	--	--	--
	2011	46 541	77	1 311	--	3 300	--	--	--	--	--	--
Chota	2010	78 503	391	1 268	--	9 353	--	--	--	157	--	--
	2011	84 890	435	1 163	--	9 347	--	--	--	188	--	--
Jaén	2010	1 215	--	11 299	--	6 781	266	--	--	7 728	--	--
	2011	87	--	11 220	--	4 254	460	--	--	7 680	--	--
Amazonas	2010	24 754	--	50 247	--	8 005	32	--	--	5 746	--	--
	2011	16 330	--	50 345	--	6 622	108	--	--	6 203	--	--
Ancash	2010	78 937	--	557	1 696	12 185	--	--	203 156	--	5 846	--
	2011	63 841	--	545	4 263	15 590	--	--	228 488	--	6 083	--
Lima	2010	45 241	--	1 858	1 354	109 595	--	--	479 885	--	4 825	--
	2011	41 678	--	1 408	2 367	113 819	--	--	369 676	--	4 788	375
Ica	2010	269	27	608	19 793	25 228	18	--	--	--	28 100	--
	2011	836	1	613	29 502	24 713	--	--	--	--	34 780	--
Huánuco	2010	175 483	--	36 861	--	24 485	--	--	--	625	--	--
	2011	200 250	--	38 840	--	24 283	--	--	--	647	--	--
Pasco	2010	66 280	--	32 066	--	3 190	--	--	--	156	--	--
	2011	64 741	--	29 970	--	2 571	--	--	--	957	--	--
Junín	2010	176 146	--	54 853	--	9 323	2	--	--	24 636	--	--
	2011	182 146	--	59 030	--	10 055	52	--	--	27 560	--	--
Huancavelica	2010	49 722	--	402	--	10	--	--	--	8	--	--
	2011	63 008	--	171	--	46	--	--	--	1	--	--
Arequipa	2010	44 839	14	3	107	758	--	25	20 852	--	--	--
	2011	54 719	--	4	28	116	--	57	6 551	--	--	--
Moquegua	2010	4 703	11	6	--	80	--	--	--	--	--	--
	2011	3 878	16	6	--	94	--	--	--	--	--	--
Tacna	2010	6 183	--	--	--	19	--	--	--	--	--	--
	2011	4 063	10	--	--	22	--	--	--	--	--	--
Ayacucho	2010	76 695	79	2 188	--	1 806	--	--	--	974	--	--
	2011	44 513	1	1 984	--	1 440	--	--	--	940	--	--
Apurímac	2010	33 666	30	174	--	742	--	--	--	--	--	--
	2011	42 168	--	138	--	1 344	--	--	--	--	--	--
Abancay	2010	7 443	30	45	--	703	--	--	--	--	--	--
	2011	7 168	--	40	--	1 291	--	--	--	--	--	--
Andahuaylas	2010	26 224	--	130	--	39	--	--	--	--	--	--
	2011	35 000	--	98	--	52	--	--	--	--	--	--
Cusco	2010	85 268	--	12 888	--	5 948	16	--	--	6 600	--	--
	2011	97 356	16	13 577	--	3 245	--	--	--	7 204	--	--
Puno	2010	363 257	756	3 866	--	2 271	13	--	--	2 258	--	--
	2011	354 013	329	3 981	--	1 829	13	--	--	2 257	--	--
San Martín	2010	--	--	117 125	--	42 549	35	--	--	22 131	--	--
	2011	--	--	129 071	--	52 751	49	--	--	23 767	--	--
Loreto	2010	--	--	113 442	--	15 603	--	--	--	--	--	--
	2011	--	--	101 062	--	13 417	--	--	--	--	--	--
Ucayali	2010	--	--	93 691	--	13 623	--	--	--	537	--	--
	2011	--	--	89 306	--	7 589	--	--	--	589	--	--
Madre de Dios	2010	--	--	3 467	--	10 194	--	--	--	4	--	--
	2011	--	--	4 665	--	8 068	--	--	--	17	--	--

p/ Preliminar

-- magnitud cero

1/ Incluye frijol bayo, caballero, canario, cocacho, panamito, larán.

Fuente: Direcciones Regionales de Agricultura - Dirección de Información Agraria

Elaboración: Ministerio de Agricultura - Oficina de Estudios Económicos y Estadísticos - Unidad de Estadística

Cuadro Nº 28
PRODUCCIÓN DE PRINCIPALES CULTIVOS, SEGÚN REGIÓN
Período: enero-abril. Años: 2010p/ y 2011p/
(t)

Región	Años	Cebada grano	Quinua	Cañihua	Kiwicha	Haba gr. seco	Arveja gr. seco	Chocho tarhui	Olluco
TOTAL NACIONAL	2010	14 885	28 708	4 592	267	8 487	1 170	18	51 027
	2011	13 081	24 713	3 460	971	5 884	1 012	82	45 541
Tumbes	2010	--	--	--	--	--	--	--	--
	2011	--	--	--	--	--	--	--	--
Piura	2010	--	--	--	--	53	60	--	20
	2011	--	--	--	--	60	25	--	82
Lambayeque	2010	--	--	--	1	169	--	--	230
	2011	--	--	--	--	221	--	--	286
La Libertad	2010	5	1	--	--	7	--	--	877
	2011	--	--	--	--	--	--	--	910
Cajamarca	2010	403	23	--	--	511	59	--	6 036
	2011	242	28	--	--	276	73	74	4 801
Cajamarca	2010	257	23	--	--	497	51	--	2 273
	2011	134	28	--	--	155	42	74	931
Chota	2010	146	--	--	--	14	--	--	3 672
	2011	108	--	--	--	121	--	--	3 870
Jaén	2010	--	--	--	--	--	8	--	91
	2011	--	--	--	--	--	31	--	--
Amazonas	2010	--	0	--	--	109	22	6	713
	2011	--	--	--	--	49	19	8	340
Ancash	2010	--	--	--	32	12	--	--	1 521
	2011	--	18	--	22	9	4	--	860
Lima	2010	--	--	--	--	8	--	--	264
	2011	--	--	--	--	--	--	--	306
Ica	2010	--	20	--	--	--	--	--	--
	2011	--	41	--	--	--	--	--	--
Huánuco	2010	--	--	--	--	18	86	--	10 980
	2011	--	--	--	--	27	95	--	10 244
Pasco	2010	--	--	--	--	--	--	--	315
	2011	--	--	--	--	--	14	--	294
Junín	2010	--	--	--	--	165	46	--	5 692
	2011	--	--	--	--	251	40	--	6 380
Huancavelica	2010	130	4	--	--	142	59	--	2 067
	2011	285	--	--	--	198	179	--	3 626
Arequipa	2010	30	121	--	167	62	20	--	359
	2011	35	81	--	372	81	27	--	--
Moquegua	2010	10	6	--	--	42	--	--	--
	2011	1	--	--	--	4	--	--	20
Tacna	2010	--	--	--	--	--	--	--	--
	2011	--	--	--	--	--	--	--	--
Ayacucho	2010	188	254	--	22	507	321	--	1 234
	2011	54	170	--	6	258	111	--	797
Apurímac	2010	90	--	--	5	60	--	--	3 323
	2011	230	6	--	--	26	--	--	903
Abancay	2010	--	--	--	--	9	--	--	1 680
	2011	230	--	--	--	6	--	--	174
Andahuaylas	2010	90	--	--	5	51	--	--	1 644
	2011	--	6	--	--	20	--	--	729
Cusco	2010	--	1 065	729	40	182	230	--	10 927
	2011	--	244	454	571	40	251	--	11 790
Puno	2010	14 029	27 214	3 863	--	6 439	267	12	6 470
	2011	12 234	24 125	3 007	--	4 384	177	--	3 902
San Martín	2010	--	--	--	--	--	--	--	--
	2011	--	--	--	--	--	--	--	--
Loreto	2010	--	--	--	--	--	--	--	--
	2011	--	--	--	--	--	--	--	--
Ucayali	2010	--	--	--	--	--	--	--	--
	2011	--	--	--	--	--	--	--	--
Madre de Dios	2010	--	--	--	--	--	--	--	--
	2011	--	--	--	--	--	--	--	--

Continúa

Conclusión

Región	Años	Oca	Mashua	Camote	Yuca	Cebolla	Ajo	Tomate
TOTAL NACIONAL	2010	28 934	6 498	68 003	369 682	199 027	4 558	79 853
	2011	23 954	5 194	82 535	339 387	182 637	6 509	68 712
Tumbes	2010	--	--	2	70	--	--	72
	2011	--	--	8	238	--	--	22
Piura	2010	--	--	5 771	1 731	4 990	--	561
	2011	74	--	7 235	1 741	3 401	--	388
Lambayeque	2010	145	--	4 352	5 527	18 003	--	2 453
	2011	119	--	3 574	2 286	8 695	--	2 297
La Libertad	2010	636	279	1 980	7 236	14 756	289	2 545
	2011	237	77	2 125	5 277	7 761	542	2 119
Cajamarca	2010	1 023	--	1 452	21 458	1 177	1 090	632
	2011	976	--	923	30 797	379	1 298	222
Cajamarca	2010	329	--	616	287	640	203	100
	2011	98	--	73	319	--	231	--
Chota	2010	694	--	836	15 746	500	887	346
	2011	878	--	850	17 446	378	1 067	158
Jaén	2010	--	--	--	5 425	38	--	186
	2011	--	--	--	13 032	1	--	64
Amazonas	2010	147	37	142	35 630	6	18	66
	2011	84	32	83	44 824	6	25	42
Ancash	2010	741	--	3 196	1 969	1 945	--	1 214
	2011	235	--	4 876	2 911	1 824	24	1 764
Lima	2010	200	63	43 218	5 603	21 396	1 563	17 257
	2011	194	50	54 054	4 606	20 414	807	14 273
Ica	2010	--	--	4 217	777	5 847	--	42 139
	2011	--	--	6 420	19	3 220	--	34 846
Huánuco	2010	1 140	277	1 908	16 469	592	6	1 005
	2011	881	267	1 774	15 175	632	12	1 228
Pasco	2010	192	--	--	14 620	--	--	--
	2011	208	--	--	11 999	--	--	--
Junín	2010	634	544	--	18 518	7 133	32	--
	2011	876	582	--	19 107	5 961	58	--
Huancavelica	2010	310	308	--	--	30	130	198
	2011	123	545	--	--	62	234	--
Arequipa	2010	125	4	445	319	95 392	986	7 373
	2011	--	--	574	16	113 202	3 198	7 286
Moquegua	2010	5	--	30	--	928	--	89
	2011	7	--	25	8	549	--	54
Tacna	2010	--	--	123	--	17 198	90	1 413
	2011	--	--	98	--	8 070	10	1 575
Ayacucho	2010	1 006	524	171	2 635	2 009	342	978
	2011	544	243	82	2 482	1 312	280	452
Apurímac	2010	652	211	133	84	300	12	395
	2011	276	95	59	70	315	21	291
Abancay	2010	253	--	117	84	--	--	359
	2011	--	--	40	70	--	--	247
Andahuaylas	2010	400	211	16	--	300	12	36
	2011	276	95	19	--	315	21	44
Cusco	2010	3 733	1 188	--	35 323	2 220	--	425
	2011	3 419	955	--	35 970	2 710	--	812
Puno	2010	18 245	3 063	269	396	4 999	--	--
	2011	15 702	2 348	236	1 111	4 011	--	--
San Martín	2010	--	--	--	22 522	--	--	648
	2011	--	--	--	29 963	--	--	638
Loreto	2010	--	--	--	125 244	107	--	380
	2011	--	--	--	104 949	114	--	383
Ucayali	2010	--	--	509	50 822	--	--	--
	2011	--	--	288	29 557	--	--	--
Madre de Dios	2010	--	--	85	2 729	--	--	10
	2011	--	--	101	3 182	--	--	21

p/ Preliminar
 -- magnitud cero

Fuente: Direcciones Regionales de Agricultura - Dirección de Información Agraria

Elaboración: Ministerio de Agricultura - Oficina de Estudios Económicos y Estadísticos - Unidad de Estadística

Cuadro Nº 29
PRODUCCIÓN DE PRINCIPALES CULTIVOS, POR MES
Período: enero-abril. Años 2010p/ y 2011p/
(t)

Cultivos	Años	ene-abr	ene	feb	mar	abr	may	jun	jul	ago	set	oct	nov	dic	ene-dic
Arroz cáscara	2010	879 706	153 649	118 486	258 092	349 479	532 861	520 660	219 486	98 546	107 291	109 898	124 891	237 126	2 830 465
	2011	900 886	162 294	116 511	232 990	389 091									
Maíz amiláceo	2010	25 749	802	1 235	3 406	20 306	80 721	86 664	47 977	11 703	2 549	740	824	646	257 574
	2011	22 801	247	1 512	3 777	17 265									
Frijol grano seco ^{1/}	2010	11 509	2 794	2 512	1 813	4 390	13 766	14 901	15 299	14 444	9 767	7 028	3 541	2 502	92 756
	2011	11 410	2 375	3 095	1 413	4 528									
Frijol castilla	2010	3 650	1 000	547	577	1 526	11 932	5 160	707	1 840	3 447	2 372	4 307	988	34 402
	2011	2 981	531	1 011	775	663									
Pallar	2010	451	212	44	54	142	86	27	262	2 002	2 379	1 489	1 898	411	9 005
	2011	187	61	40	73	13									
Zarandaja	2010	320	117	50	68	86	84	265	87	58	234	1 539	665	366	3 617
	2011	374	66	39	79	192									
Frijol de palo	2010	245	40	60	89	56	508	853	449	134	117	209	81	133	2 730
	2011	245	28	87	36	93									
Garbanzo	2010	--	--	--	--	--	7	1	21	34	506	775	972	215	2 532
	2011	8	3	3	--	2									
Frijol loctao	2010	74	14	30	30	--	--	1	--	--	5	35	25	--	140
	2011	--	--	--	--	--									
Lenteja	2010	59	13	25	--	21	193	760	1 653	909	161	74	3	--	3 812
	2011	57	4	--	13	40									
Papa	2010	1 507 313	201 899	226 140	350 433	728 841	813 791	329 734	169 821	116 908	160 538	199 098	264 614	252 447	3 814 265
	2011	1 500 851	195 422	236 016	315 260	754 152									
Trigo	2010	1 363	27	85	195	1 055	7 920	43 929	77 249	54 186	14 320	5 537	9 674	5 277	219 454
	2011	884	10	91	164	619									
Plátano	2010	662 308	161 826	166 660	167 886	165 936	168 274	162 242	162 081	158 664	164 918	169 030	176 436	183 273	2 007 227
	2011	662 757	168 793	165 193	166 789	161 983									
Algodón rama	2010	23 556	2 258	5 380	4 366	11 551	18 455	10 056	6 946	2 619	1 116	463	181	366	63 758
	2011	36 182	3 756	5 083	3 577	23 766									
Maíz amarillo duro	2010	387 007	95 472	105 486	104 765	81 284	85 677	140 015	135 668	120 025	96 699	117 548	111 418	87 103	1 281 160
	2011	374 936	101 426	108 599	93 952	70 960									
Soya	2010	422	75	148	142	57	281	403	465	428	330	48	24	134	2 534
	2011	695	71	64	359	201									
Sorgo grano	2010	36	11	--	25	--	14	--	--	--	--	--	--	--	50
	2011	57	--	24	19	14									
Caña de azúcar	2010	2 971 668	815 436	642 067	777 584	736 581	679 087	792 273	822 597	918 577	861 795	827 318	895 381	892 200	9 660 895
	2011	2 912 231	764 942	610 685	844 055	692 549									
Café	2010	71 677	1 377	4 946	20 354	45 000	61 404	62 254	44 381	16 222	5 146	2 433	467	299	264 282
	2011	78 135	648	4 807	21 679	51 001									

Continúa

Conclusión

Cultivos	Años	ene-abr	ene	feb	mar	abr	may	jun	jul	ago	set	oct	nov	dic	ene-dic
Espárrago	2010	91 696	22 690	23 364	22 858	22 784	22 729	22 148	22 720	26 545	32 989	38 288	41 635	36 459	335 209
	2011	97 497	24 482	22 167	26 274	24 574									
Marigold	2010	238	238	--	--	--	--	--	810	850	1 244	2 247	1 556	380	7 325
	2011	375	180	--	195	--									
Cebada grano	2010	14 885	--	44	262	14 578	31 718	63 783	69 576	29 423	5 863	442	319	183	216 193
	2011	13 081	2	11	359	12 710									
Quinua	2010	28 708	29	22	2 428	26 229	7 863	3 453	961	47	22	16	--	16	41 085
	2011	24 713	32	90	488	24 103									
Cañihua	2010	4 592	--	--	1 178	3 414	515	--	--	--	--	--	--	--	5 107
	2011	3 460	--	--	150	3 310									
Kiwicha	2010	267	68	50	83	66	699	403	130	49	27	37	48	83	1 742
	2011	971	137	152	44	638									
Haba grano seco	2010	8 487	43	96	372	7 975	16 479	24 460	13 659	2 676	1 164	86	45	56	67 110
	2011	5 884	36	79	326	5 443									
Arveja grano seco	2010	1 170	29	49	84	1 008	6 695	10 010	9 901	8 778	5 562	5 412	3 275	452	51 254
	2011	1 012	10	49	129	824									
Chocho	2010	18	--	--	1	17	1 733	1 834	1 590	986	2 259	1 468	478	104	10 470
	2011	82	74	--	2	5									
Olluco	2010	51 027	3 119	5 328	11 858	30 722	57 907	33 931	8 190	1 556	1 455	483	1 059	3 139	158 747
	2011	45 541	3 772	6 812	10 010	24 947									
Oca	2010	28 934	31	62	1 653	27 188	40 788	17 960	4 651	769	607	132	8	133	93 981
	2011	23 954	21	--	889	23 045									
Mashua	2010	6 498	--	--	275	6 223	15 443	6 285	905	11	40	15	--	--	29 196
	2011	5 194	--	--	271	4 922									
Camote	2010	68 003	16 576	15 565	20 955	14 908	21 636	23 569	25 466	19 658	20 993	29 577	29 991	24 563	263 456
	2011	82 535	21 624	16 760	21 918	22 233									
Yuca	2010	369 682	90 448	93 255	89 421	96 558	98 411	97 370	104 961	106 703	114 341	120 231	116 005	107 981	1 235 686
	2011	346 287	90 902	90 734	76 598	88 052									
Cebolla	2010	199 027	53 081	43 278	44 317	58 351	48 683	50 703	99 895	70 489	55 659	75 882	64 810	58 881	724 029
	2011	182 637	52 426	43 914	41 603	44 695									
Ajo	2010	4 558	1 484	738	973	1 363	2 700	2 968	2 803	4 403	6 549	10 865	18 088	10 027	62 962
	2011	6 509	2 656	573	1 347	1 933									
Tomate	2010	79 853	37 608	20 513	12 014	9 718	11 074	11 748	10 266	13 630	12 420	15 780	28 901	41 183	224 855
	2011	68 712	29 478	16 298	13 030	9 906									

p/ Preliminar

-- magnitud cero

1/ Incluye frijol bayo, caballero, canario, cocacho, panamito, larán.

Fuente: Direcciones Regionales de Agricultura - Dirección de Información Agraria

Elaboración: Ministerio de Agricultura - Oficina de Estudios Económicos y Estadísticos - Unidad de Estadística

Cuadro Nº 30
RENDIMIENTO PROMEDIO DE PRINCIPALES CULTIVOS, SEGÚN REGIÓN
Período: enero-abril. Años 2010p/ y 2011p/
(kg/ha)

Región	Años	Arroz cáscara	Maíz amiláceo	Frijol gr. seco ^{1/}	Frijol castlla	Pallar	Zarandaja	Garbanzo
TOTAL NACIONAL	2010	7 539	1 777	1 163	1 516	1 452	998	--
	2011	7 716	1 999	1 226	1 585	1 242	1 522	1 333
Tumbes	2010	8 379	--	--	1 792	--	--	--
	2011	8 764	--	--	917	--	--	--
Piura	2010	9 440	1 000	1 111	1 479	--	--	--
	2011	7 648	923	864	1 780	--	--	--
Lambayeque	2010	9 571	1 793	625	1 327	1 405	1 333	--
	2011	5 912	1 640	658	1 384	1 261	2 037	--
La Libertad	2010	9 415	1 531	1 312	1 910	--	1 139	--
	2011	10 281	1 499	1 292	1 643	--	1 487	1 500
Cajamarca	2010	7 735	771	743	--	--	747	--
	2011	7 337	1 207	707	--	--	1 364	--
Cajamarca	2010	6 441	666	691	--	--	1 400	--
	2011	4 984	580	589	--	--	1 200	--
Chota	2010	7 695	834	810	--	--	727	--
	2011	7 779	1 962	852	--	--	1 374	--
Jaén	2010	7 834	940	754	--	--	--	--
	2011	7 395	900	745	--	--	--	--
Amazonas	2010	7 338	855	590	--	--	--	--
	2011	7 500	972	570	--	--	--	--
Ancash	2010	7 693	1 230	1 250	--	1 289	--	--
	2011	7 901	1 224	1 239	--	1 311	--	--
Lima	2010	--	4 130	2 025	1 782	--	--	--
	2011	--	2 545	2 671	1 924	--	--	--
Ica	2010	--	2 376	1 331	1 783	1 604	--	--
	2011	--	2 383	1 711	1 849	1 162	--	--
Huánuco	2010	3 193	--	1 546	--	--	--	--
	2011	3 425	1 200	1 521	--	--	--	--
Pasco	2010	1 513	--	1 478	--	--	--	--
	2011	1 345	--	1 479	--	--	--	--
Junín	2010	2 855	1 659	1 161	--	--	--	--
	2011	2 889	1 985	1 083	--	--	--	--
Huancavelica	2010	--	1 387	1 363	--	1 260	--	--
	2011	--	1 705	1 436	--	--	--	--
Arequipa	2010	13 833	3 908	2 936	--	--	--	--
	2011	14 092	3 942	2 815	--	--	--	--
Moquegua	2010	--	1 203	3 008	--	--	--	--
	2011	--	1 642	3 281	--	--	--	--
Tacna	2010	--	2 886	--	--	--	--	--
	2011	--	2 926	--	--	--	--	--
Ayacucho	2010	1 982	889	1 000	1 000	1 750	--	--
	2011	1 971	881	948	--	--	--	1 000
Apurímac	2010	--	1 320	1 421	--	3 650	--	--
	2011	--	1 555	2 088	--	--	--	--
Abancay	2010	--	1 430	1 509	--	3 650	--	--
	2011	--	2 144	2 157	--	--	--	--
Andahuaylas	2010	--	1 283	1 204	--	--	--	--
	2011	--	1 146	1 271	--	--	--	--
Cusco	2010	1 631	3 083	1 305	--	--	--	--
	2011	2 053	3 620	1 522	--	--	--	--
Puno	2010	1 675	1 623	1 088	--	--	--	--
	2011	1 716	1 666	1 081	--	--	--	--
San Martín	2010	6 473	--	943	982	--	--	--
	2011	6 538	--	1 000	1 000	--	--	--
Loreto	2010	2 691	--	--	--	--	--	--
	2011	3 118	--	--	--	--	--	--
Ucayali	2010	2 302	--	--	--	--	--	--
	2011	2 134	--	--	--	--	--	--
Madre de Dios	2010	1 740	--	813	--	--	--	--
	2011	1 758	--	750	--	--	--	--

Continúa

Conclusión

Región	Años	Frijol loctao	Lenteja	Papa	Trigo	Maíz a. duro	Soya	Sorgo grano	Caña de azúcar
TOTAL NACIONAL	2010	1 897	1 544	12 049	1 190	3 779	1 728	2 979	129 082
	2011	--	1 350	12 918	1 219	3 900	1 842	3 178	122 848
Tumbes	2010	--	--	--	--	2 502	2 157	--	--
	2011	--	--	--	--	2 522	2 088	--	--
Piura	2010	--	--	10 542	--	4 521	1 000	3 667	--
	2011	--	--	10 742	--	4 288	--	--	--
Lambayeque	2010	1 556	--	5 613	--	6 298	--	--	108 327
	2011	--	--	5 991	--	7 306	--	--	110 335
La Libertad	2010	2 000	--	14 684	--	8 101	--	--	148 030
	2011	--	--	14 234	--	8 551	--	--	129 722
Cajamarca	2010	--	1 909	11 110	1 191	3 159	2 091	--	--
	2011	--	1 350	11 160	1 215	2 983	2 149	--	--
Cajamarca	2010	--	1 909	8 831	804	5 061	--	--	--
	2011	--	1 350	8 717	912	3 924	--	--	--
Chota	2010	--	--	13 021	1 280	3 372	--	--	--
	2011	--	--	13 198	1 291	3 562	--	--	--
Jaén	2010	--	--	6 714	--	1 952	2 091	--	--
	2011	--	--	6 202	--	1 934	2 149	--	--
Amazonas	2010	--	--	14 881	--	2 124	2 000	--	--
	2011	--	--	14 163	--	2 107	1 543	--	--
Ancash	2010	--	--	9 934	--	5 062	--	--	104 894
	2011	--	--	10 179	--	5 110	--	--	122 859
Lima	2010	--	--	18 368	--	8 516	--	--	130 930
	2011	--	--	21 417	--	8 851	--	--	117 714
Ica	2010	--	--	7 265	3 000	8 545	1 600	--	--
	2011	--	--	8 113	2 060	9 059	--	--	--
Huánuco	2010	--	--	11 598	--	3 250	--	--	--
	2011	--	--	13 031	--	3 059	--	--	--
Pasco	2010	--	--	9 730	--	1 511	--	--	--
	2011	--	--	15 066	--	1 509	--	--	--
Junín	2010	--	--	16 532	--	2 728	1 020	--	--
	2011	--	--	17 953	--	2 776	1 146	--	--
Huancavelica	2010	--	--	10 346	--	1 733	--	--	--
	2011	--	--	9 598	--	1 761	--	--	--
Arequipa	2010	--	--	21 021	4 500	7 215	--	2 750	80 600
	2011	--	--	27 776	--	6 086	--	3 178	84 853
Moquegua	2010	--	--	11 671	1 321	4 208	--	--	--
	2011	--	--	11 896	1 422	3 906	--	--	--
Tacna	2010	--	--	13 297	--	3 167	--	--	--
	2011	--	--	15 627	2 500	3 667	--	--	--
Ayacucho	2010	--	--	13 764	878	1 998	--	--	--
	2011	--	--	11 210	1 000	1 992	--	--	--
Apurímac	2010	--	985	12 295	1 500	3 807	--	--	--
	2011	--	--	21 042	--	3 671	--	--	--
Abancay	2010	--	--	13 232	1 500	4 210	--	--	--
	2011	--	--	18 332	--	3 998	--	--	--
Andahuaylas	2010	--	985	12 053	--	1 404	--	--	--
	2011	--	--	21 699	--	1 213	--	--	--
Cusco	2010	--	--	8 967	--	1 678	1 143	--	--
	2011	--	--	10 787	1 350	1 715	--	--	--
Puno	2010	--	--	11 025	1 181	1 711	1 083	--	--
	2011	--	--	11 344	1 192	1 734	1 083	--	--
San Martín	2010	--	--	--	--	1 819	1 178	--	--
	2011	--	--	--	--	1 950	1 637	--	--
Loreto	2010	--	--	--	--	2 047	--	--	--
	2011	--	--	--	--	2 057	--	--	--
Ucayali	2010	--	--	--	--	2 370	--	--	--
	2011	--	--	--	--	2 196	--	--	--
Madre de Dios	2010	--	--	--	--	2 199	--	--	--
	2011	--	--	--	--	2 195	--	--	--

p/ Preliminar

-- magnitud cero

1/ Incluye frijol bayo, caballero, canario, cocacho, panamito, larán.

Fuente: Direcciones Regionales de Agricultura - Dirección de Información Agraria

Elaboración : Ministerio de Agricultura - Oficina de Estudios Económicos y Estadísticos -Unidad de Estadística

Cuadro Nº 31
RENDIMIENTO PROMEDIO DE PRINCIPALES CULTIVOS, SEGÚN REGIÓN
 Periodo: enero-abril. Años 2010p/ y 2011p/
 (kg/ha)

Región	Años	Cebada grano	Quinoa	Cañihua	Kiwicha	Haba gr. seco	Arveja gr. seco	Chocho tarhui	Olluco
TOTAL NACIONAL	2010	1 164	1 191	780	2 136	1 195	1 038	913	6 263
	2011	1 105	1 198	763	1 912	1 146	1 198	908	6 550
Tumbes	2010	--	--	--	--	--	--	--	--
	2011	--	--	--	--	--	--	--	--
Piura	2010	--	--	--	--	964	857	--	2 000
	2011	--	--	--	--	1 132	1 563	--	2 000
Lambayeque	2010	--	--	--	1 000	663	--	--	1 353
	2011	--	--	--	--	702	--	--	1 271
La Libertad	2010	1 667	1 050	--	--	1 380	--	--	5 188
	2011	--	--	--	--	--	--	--	6 026
Cajamarca	2010	857	987	--	--	1 352	867	--	4 972
	2011	876	900	--	--	1 560	886	950	5 702
Cajamarca	2010	869	987	--	--	1 373	886	--	3 871
	2011	886	900	--	--	1 350	926	950	3 978
Chota	2010	836	--	--	--	856	--	--	6 000
	2011	864	--	--	--	1 952	--	--	6 365
Jaén	2010	--	--	--	--	--	770	--	6 069
	2011	--	--	--	--	--	838	--	--
Amazonas	2010	--	600	--	--	995	676	569	6 172
	2011	--	--	--	--	856	654	633	6 134
Ancash	2010	--	--	--	1 280	1 000	--	--	4 623
	2011	--	1 138	--	1 294	1 044	1 167	--	4 503
Lima	2010	--	--	--	--	1 333	--	--	4 552
	2011	--	--	--	--	--	--	--	4 781
Ica	2010	--	2 500	--	--	--	--	--	--
	2011	--	2 300	--	--	--	--	--	--
Huánuco	2010	--	--	--	--	1 200	1 449	--	13 245
	2011	--	--	--	--	1 893	1 357	--	13 261
Pasco	2010	--	--	--	--	--	--	--	9 000
	2011	--	--	--	--	--	771	--	9 497
Junín	2010	--	--	--	--	1 940	1 775	--	5 941
	2011	--	--	--	--	2 532	1 168	--	6 320
Huancavelica	2010	1 456	538	--	--	1 424	1 157	--	5 585
	2011	1 364	--	--	--	1 549	1 555	--	5 848
Arequipa	2010	3 036	2 576	--	3 275	3 100	3 350	--	5 879
	2011	1 950	3 504	--	3 572	3 379	3 800	--	--
Moquegua	2010	1 431	564	--	--	1 321	--	--	--
	2011	997	--	--	--	1 330	--	--	6 650
Tacna	2010	--	--	--	--	--	--	--	--
	2011	--	--	--	--	--	--	--	--
Ayacucho	2010	851	885	--	957	851	887	--	3 832
	2011	600	924	--	1 000	887	716	--	3 673
Apurímac	2010	1 500	--	--	1 000	1 925	--	--	7 941
	2011	2 500	914	--	--	1 443	--	--	8 208
Abancay	2010	--	--	--	--	3 000	--	--	10 630
	2011	2 500	--	--	--	3 000	--	--	12 429
Andahuaylas	2010	1 500	--	--	1 000	1 810	--	--	6 310
	2011	--	914	--	--	1 248	--	--	7 593
Cusco	2010	--	905	800	2 000	1 096	1 170	--	5 123
	2011	--	961	645	1 500	2 000	1 585	--	5 839
Puno	2010	1 176	1 207	776	--	1 230	1 043	1 333	6 775
	2011	1 097	1 200	785	--	1 117	1 118	--	6 493
San Martín	2010	--	--	--	--	--	--	--	--
	2011	--	--	--	--	--	--	--	--
Loreto	2010	--	--	--	--	--	--	--	--
	2011	--	--	--	--	--	--	--	--
Ucayali	2010	--	--	--	--	--	--	--	--
	2011	--	--	--	--	--	--	--	--
Madre de Dios	2010	--	--	--	--	--	--	--	--
	2011	--	--	--	--	--	--	--	--

Continúa

Conclusión

Región	Años	Oca	Mashua	Camote	Yuca	Cebolla	Ajo	Tomate
TOTAL NACIONAL	2010	6 383	5 546	17 481	11 700	31 030	6 331	39 868
	2011	6 834	6 044	18 395	11 709	35 219	9 259	40 886
Tumbes	2010	--	--	4 000	9 664	--	--	19 486
	2011	--	--	7 630	7 929	--	--	14 340
Piura	2010	--	--	23 555	6 557	22 277	--	33 000
	2011	2 000	--	23 264	5 492	18 894	--	16 870
Lambayeque	2010	1 283	--	10 907	9 273	32 206	--	24 049
	2011	1 214	--	12 115	10 297	32 085	--	23 439
La Libertad	2010	5 071	4 505	11 961	13 889	31 767	9 952	30 851
	2011	5 382	5 915	11 937	13 462	28 573	9 851	31 625
Cajamarca	2010	3 787	--	7 224	8 285	7 694	4 542	6 719
	2011	4 223	--	6 153	8 117	5 697	4 807	6 204
Cajamarca	2010	3 422	--	10 441	19 133	10 667	7 000	20 000
	2011	3 253	--	4 867	11 815	--	7 000	--
Chota	2010	3 989	--	5 887	8 129	5 946	4 204	6 407
	2011	4 368	--	6 296	8 519	5 727	4 502	6 583
Jaén	2010	--	--	--	8 503	4 189	--	5 302
	2011	--	--	--	7 581	1 700	--	5 434
Amazonas	2010	5 086	4 920	8 371	13 957	6 000	4 100	7 617
	2011	5 387	5 818	6 925	15 000	6 000	5 040	6 800
Ancash	2010	4 283	--	17 855	19 690	20 260	--	19 270
	2011	3 672	--	16 642	18 424	19 613	4 800	18 186
Lima	2010	4 878	4 500	20 415	32 959	22 012	6 058	28 337
	2011	4 974	5 000	20 631	26 471	25 710	7 542	32 438
Ica	2010	--	--	19 255	18 956	48 001	--	89 945
	2011	--	--	20 253	9 630	56 298	--	92 848
Huánuco	2010	7 550	5 659	12 270	10 646	12 311	4 133	27 917
	2011	7 745	5 836	11 210	10 866	12 590	6 200	27 909
Pasco	2010	8 000	--	--	12 184	--	--	--
	2011	8 000	--	--	12 047	--	--	--
Junín	2010	5 514	5 331	--	11 305	18 970	8 000	--
	2011	5 308	5 241	--	11 286	19 609	7 263	--
Huancavelica	2010	5 577	5 704	--	--	7 510	3 717	11 000
	2011	5 609	6 191	--	--	6 856	5 449	--
Arequipa	2010	5 004	3 600	10 354	29 011	47 529	13 141	42 866
	2011	--	--	12 478	16 320	52 143	20 111	41 163
Moquegua	2010	5 100	--	7 608	--	28 118	--	29 677
	2011	3 600	--	8 267	8 300	30 472	--	27 240
Tacna	2010	--	--	10 250	--	29 754	10 000	32 860
	2011	--	--	12 250	--	36 516	10 000	36 628
Ayacucho	2010	3 632	3 797	12 214	10 456	9 897	5 607	12 701
	2011	3 510	3 471	7 455	10 791	9 719	6 222	10 273
Apurímac	2010	6 041	5 695	9 484	14 000	6 065	4 117	10 970
	2011	7 272	7 947	6 947	14 000	5 922	6 907	12 532
Abancay	2010	6 824	--	10 636	14 000	--	--	11 581
	2011	--	--	8 000	14 000	--	--	17 643
Andahuaylas	2010	5 633	5 695	5 260	--	6 065	4 117	7 184
	2011	7 272	7 947	5 443	--	5 922	6 907	4 798
Cusco	2010	4 683	4 258	--	13 755	12 402	--	17 000
	2011	6 250	5 821	--	13 781	13 156	--	15 922
Puno	2010	8 189	7 157	8 677	11 314	16 553	--	--
	2011	8 229	6 906	9 077	11 110	17 141	--	--
San Martín	2010	--	--	--	13 154	--	--	10 352
	2011	--	--	--	14 668	--	--	10 714
Loreto	2010	--	--	--	10 325	2 488	--	4 691
	2011	--	--	--	10 314	2 280	--	4 209
Ucayali	2010	--	--	8 214	14 865	--	--	--
	2011	--	--	8 228	14 841	--	--	--
Madre de Dios	2010	--	--	7 358	11 555	--	--	10 240
	2011	--	--	7 234	12 503	--	--	10 390

p/ Preliminar

-- magnitud cero

Fuente: Direcciones Regionales de Agricultura - Dirección de Información Agraria

Elaboración : Ministerio de Agricultura - Oficina de Estudios Económicos y Estadísticos -Unidad de Estadística

Cuadro N° 32

PERU : MOVIMIENTO DE POLLOS "BB" REPRODUCTORES Y DE PRODUCCIÓN, SEGÚN LÍNEA
 Periodo: Enero - abril 2010 - 2011 p/
 (Unidades)

Variables	Abril		Var. %	Enero - Abril		Var. %
	2010	2011		2010	2011	
LINEA CARNE :						
Abuelos (HLH)						
Importación	9 500	25 500	168,42	55 640	56 260	1,11
Producción	--	--	--	--	--	--
Colocación	9 500	25 500	168,42	55 640	56 260	1,11
Padres Hembras						
Importación	31 200	47 840	53,33	31 200	83 840	168,72
Producción	591 928	279 604	-52,76	2 088 331	1 709 808	-18,13
Exportación	93 200	32 200	-65,45	392 933	268 770	-31,60
Colocación	529 928	295 244	-44,29	1 726 598	1 524 878	-11,68
Huevos Fértiles (Padres)						
Importación	--	--	--	52 560	--	--
Exportación	52 200	56 160	7,59	208 800	400 680	91,90
Pollos BB						
Importación	--	--	--	--	--	--
Producción	40 000 074	44 456 189	11,14	162 922 851	173 010 334	6,19
Exportación	--	26 960	--	--	26 960	--
Colocación	39 988 954	44 403 601	11,04	162 879 919	172 858 442	6,13
Huevos Fértiles (Pollos BB)						
Importación	270 000	--	-100,00	1 530 000	--	-100,00
Exportación	3 598 560	4 328 640	20,29	15 913 080	17 996 880	13,09
LINEA POSTURA :						
Abuelos (HLH)						
Importación	--	--	--	--	--	--
Producción	--	--	--	--	--	--
Colocación	--	--	--	--	--	--
Padres (Hembras)						
Importación	11 100	37 200	235,14	87 380	117 584	34,57
Producción	--	--	--	--	--	--
Exportación	--	--	--	--	--	--
Colocación	11 100	37 200	235,14	87 380	117 584	34,57
Pollas BB						
Importación	--	--	--	--	--	--
Producción	1 458 269	1 382 726	-5,18	5 705 547	5 657 633	-0,84
Exportación	--	--	--	--	--	--
Colocación	1 458 269	1 382 726	-5,18	5 705 547	5 652 533	-0,93
Huevos Fértiles (Pollas BB)						
Importación	--	--	--	40 320	--	--
Exportación	--	--	--	--	--	--

p/ Preliminar

-- magnitud cero

Fuente: Superintendencia de Aduanas.

Fuente: Plantas de Incubación

Elaboración: Ministerio de Agricultura -OEEE - Unidad de Estadística.

Cuadro N° 33

PERU : COLOCACIÓN DE POLLOS BB POR LINEA DE PRODUCCION, SEGÚN ZONA GEOGRÁFICA Y DEPARTAMENTO
 Período : Enero - Abril 2011 p/
 (Unidades)

Zona Geográfica/ Departamento	Abril				Enero - Abril			
	LINEA CARNE		LINEA POSTURA		LINEA CARNE		LINEA POSTURA	
	Pollos	Reproduc. (H)	Ponedoras	Reproductoras	Pollos	Reproduc. (H)	Ponedoras	Reproductoras
NACIONAL	44 403 601	295 244	1 382 726	37 200	172 858 442	1 524 878	5 652 533	117 584
NORTE	9 836 250	104 484	206 704	--	37 523 004	588 638	1 062 346	6 000
Tumbes	1 600	--	--	--	8 500	--	--	--
Piura	641 700	--	2 500	--	2 533 050	--	41 900	--
Lambayeque	179 200	--	15 370	--	549 600	--	137 790	6 000
La Libertad	8 961 540	104 484	181 634	--	34 306 634	588 638	859 356	--
Cajamarca	50 410	--	7 200	--	113 550	--	23 300	--
Amazonas	1 800	--	--	--	11 670	--	--	--
CENTRO	28 014 217	131 960	983 522	37 200	110 334 248	750 340	3 904 302	106 984
Ancash	1 018 900	6 120	--	--	4 209 944	80 940	46 700	--
Lima	25 586 286	113 840	495 290	32 200	100 304 165	547 280	1 917 550	73 960
Ica	1 139 781	12 000	488 232	5 000	4 788 674	122 120	1 935 052	33 024
Huánuco	--	--	--	--	--	--	--	--
Huancavelica	--	--	--	--	--	--	--	--
Junín	238 300	--	--	--	944 204	--	5 000	--
Pasco	30 950	--	--	--	87 261	--	--	--
SUR	4 379 607	46 150	58 900	--	16 696 705	150 750	258 675	4 600
Arequipa	3 890 901	41 100	39 400	--	15 046 620	128 000	201 860	4 600
Moquegua	--	--	5 000	--	--	--	12 200	--
Tacna	419 540	5 050	12 800	--	1 359 997	22 750	33 690	--
Ayacucho	1 800	--	--	--	1 800	--	--	--
Apurímac	9 400	--	--	--	30 400	--	--	--
Cusco	57 966	--	1 700	--	254 888	--	10 925	--
Puno	--	--	--	--	3 000	--	--	--
ORIENTE	2 173 527	12 650	133 600	--	8 304 485	35 150	427 210	--
San Martín	921 197	12 650	54 850	--	3 593 667	20 650	243 260	--
Loreto	656 583	--	21 750	--	2 633 133	8 700	70 950	--
Ucayali	474 250	--	45 000	--	1 639 120	--	77 000	--
Madre de Dios	121 497	--	12 000	--	438 565	5 800	36 000	--
Eliminados	25 628	--	--	--	124 932	--	5 100	--
Exportados	26 960	32 200	--	--	26 960	268 770	--	--

P/ Preliminar

Nota: H= Hembras

-- magnitud cero

Fuente: Superintendencia Nacional de aduanas.

Fuente: Plantas de Incubación.

Elaboración: Ministerio de Agricultura -OEEE - Unidad de Estadística.

Cuadro Nº 34

PERU : PRODUCCIÓN DE PRINCIPALES PRODUCTOS PECUARIOS, SEGÚN MES.
 Período: enero - diciembre 2010 y enero - abril 2011 p/
 (t)

Mes	Carne ave			Carne ovino			Carne porcino			Carne vacuno			Huevo			Leche fresca vaca		
	2010	2011	Var.%	2010	2011	Var.%	2010	2011	Var.%	2010	2011	Var.%	2009	2010	Var.%	2009	2010	Var.%
ene	79 513	91 428	14,98	2 262	2 280	0,77	9 085	9 373	3,17	12 849	13 137	2,25	23 004	25 130	9,25	138 550	141 193	1,91
feb	80 638	91 634	13,64	2 506	2 480	-1,02	8 950	9 037	0,98	13 118	13 502	2,93	23 175	25 582	10,39	136 894	141 817	3,60
mar	80 700	88 051	9,11	2 769	2 737	-1,15	9 223	9 429	2,23	13 842	14 199	2,58	23 501	25 996	10,62	150 217	155 028	3,20
abr	76 476	79 863	4,43	3 096	3 100	0,14	9 266	9 442	1,90	15 102	15 409	2,03	23 484	26 308	12,03	151 997	157 924	3,90
may	86 425			3 371			9 531			15 657			23 502			154 531		
jun	82 205			3 363			9 572			15 362			23 440			146 874		
jul	84 713			3 269			9 949			15 580			23 463			141 575		
ago	86 777			2 961			9 619			14 740			23 813			136 227		
set	89 205			2 781			9 582			14 106			24 086			131 125		
oct	88 262			2 495			9 739			13 575			24 265			131 275		
nov	90 074			2 386			9 708			13 587			24 426			127 244		
dic	94 947			2 405			11 508			14 354			24 943			131 864		
ene-abr	317 327	350 976	10,60	10 633	10 597	-0,34	36 524	37 281	2,07	54 911	56 247	2,43	93 163	103 017	10,58	577 659	595 961	3,17
ene-dic	1 019 935			33 664			115 732			171 872			285 102			1 678 372		

Mes	Carne caprino			Carne alpaca			Carne llama			Fibra alpaca			Fibra llama			Lana ovino		
	2010	2011	Var.%	2010	2011	Var.%	2010	2011	Var.%	2010	2011	Var.%	2010	2011	Var.%	2010	2011	Var.%
ene	442	445	0,64	582	584	0,41	269	262	-2,53	340	322	-5,26	72	67	-6,84	1 100	927	-15,75
feb	456	461	1,21	696	721	3,71	298	292	-1,92	903	863	-4,42	117	108	-8,04	3 424	3 094	-9,65
mar	497	498	0,39	817	818	0,12	318	319	0,39	648	679	4,77	102	87	-15,36	2 724	2 684	-1,47
abr	516	516	0,06	1 060	1 065	0,42	370	374	1,03	57	72	25,35	18	17	-6,17	465	476	2,33
may	555			1 111			417			21			6			512		
jun	569			1 130			425			10			1			204		
jul	574			1 161			406			2			0,0			168		
ago	535			988			368			3			0,0			132		
set	509			863			340			5			0,1			31		
oct	468			785			292			43			6			27		
nov	468			691			275			1 785			245			897		
dic	550			574			297			535			64			533		
ene-abr	1 910	1 921	0,56	3 155	3 188	1,06	1 255	1 247	-0,59	1 947	1 935	-0,63	310	279	-10,08	7 714	7 181	-6,91
ene-dic	6 137			10 457			4 075			4 352			632			10 218		

p/ Preliminar

Fuente: Direcciones Regionales de Agricultura - Dirección de Información Agraria.

Elaboración: Ministerio de Agricultura -OEEE - Unidad de Estadística.

Cuadro N° 35
PERÚ : PRODUCCIÓN NACIONAL DE CARNE SEGUN GOBIERNO REGIONAL
ABRIL 2011 P/
(t)

REGIÓN	Ovino	Porcino	Ave	Vacuno	Total
TOTAL NACIONAL	3 100	9 442	79 863	15 409	107 813
Amazonas	6	95	35	594	730
Ancash	99	93	2 631	631	3 454
Apurímac	83	197	51	395	725
Arequipa	56	400	6 203	436	7 095
Ayacucho	238	347	63	1 209	1 857
Cajamarca	134	384	214	2 372	3 104
Callao	0	78	71	0	150
Cusco	360	335	116	1 018	1 828
Huancavelica	111	130	55	258	554
Huánuco	133	708	72	1 007	1 920
Ica	9	232	2 715	135	3 092
Junín	180	218	516	549	1 463
La Libertad	176	796	16 547	484	18 003
Lambayeque	35	171	420	220	845
Lima Metropolitana	3	2 080	3 441	994	6 518
Lima	99	1 536	40 240	712	42 587
Loreto	2	156	1 425	76	1 658
Madre de Dios	5	20	215	146	386
Moquegua	10	37	10	94	152
Pasco	171	183	16	290	659
Piura	59	548	1 248	762	2 617
Puno	1 100	235	138	2 286	3 758
San Martín	8	211	1 809	462	2 490
Tacna	13	86	874	83	1 055
Tumbes	8	51	8	73	140
Ucayali	2	117	731	124	974

p/ Preliminar

Fuente: Gobiernos Regionales - Direcciones Regionales de Agricultura - Dirección de Información Agraria.

Elaboración: Ministerio de Agricultura -OEEE - Unidad de Estadística.

Cuadro Nº 36
PERU : PRODUCCIÓN DE CARNE OVINO, POR MES, SEGÚN REGIÓN.
Período : enero - diciembre 2010 y enero - abril 2011 p/
(t)

Región	Año	Ene - abr	ene	feb	mar	abr	may	jun	jul	ago	set	oct	nov	dic	ene - dic
TOTAL NACIONAL	2010	10 633	2 262	2 506	2 769	3 096	3 371	3 363	3 269	2 961	2 781	2 495	2 386	2 405	33 664
	2011	10 597	2 280	2 480	2 737	3 100									
Amazonas	2010	27	6	7	7	7	6	6	7	6	7	7	6	8	80
	2011	24	6	6	6	6									
Ancash	2010	391	98	103	95	95	94	94	95	95	95	98	98	98	1 158
	2011	396	99	99	99	99									
Apurímac	2010	331	81	81	82	86	86	85	81	86	83	84	71	75	982
	2011	336	82	82	89	83									
Abancay	2010	122	31	28	30	32	30	31	32	36	34	38	23	25	372
	2011	129	30	30	33	36									
Andahuaylas	2010	209	49	53	52	54	56	54	49	50	49	46	47	50	610
	2011	207	52	52	56	47									
Arequipa	2010	306	75	76	78	77	75	73	77	75	71	69	64	65	875
	2011	227	59	55	57	56									
Ayacucho	2010	670	124	150	191	206	223	196	205	168	159	151	165	192	2 130
	2011	694	132	144	180	238									
Cajamarca	2010	549	136	139	131	142	137	141	135	125	127	131	142	145	1 631
	2011	542	137	135	137	134									
Cajamarca	2010	395	96	99	94	105	99	101	98	92	94	98	98	103	1 177
	2011	385	98	96	96	96									
Chota	2010	150	39	39	36	36	36	39	36	32	32	33	43	41	441
	2011	152	38	38	39	37									
Jaén	2010	4	1	1	1	1	1	1	1	1	1	1	1	1	12
	2011	5	1	1	2	1									
Cusco	2010	1 394	318	348	370	358	386	382	360	347	316	290	274	269	4 018
	2011	1 286	282	311	333	360									
Huancavelica	2010	405	91	96	105	112	111	101	106	105	108	92	98	99	1 225
	2011	412	96	99	107	111									
Huánuco	2010	556	134	135	139	149	148	148	153	158	140	137	131	136	1 707
	2011	509	124	127	125	133									
Ica	2010	27	5	6	7	9	8	8	10	6	8	4	5	7	84
	2011	27	5	6	7	9									
Junín	2010	698	173	173	174	177	200	181	186	178	180	177	135	178	2 113
	2011	750	192	180	198	180									
La Libertad	2010	678	164	169	169	176	181	186	177	176	170	178	177	187	2 111
	2011	679	165	169	169	176									
Lambayeque	2010	128	32	30	33	32	35	34	35	33	33	34	33	32	398
	2011	149	38	37	39	35									
Lima	2010	385	93	96	97	99	113	104	124	117	128	120	109	121	1 321
	2011	391	91	100	98	102									
Loreto	2010	7	2	1	2	2	2	2	1	2	2	2	2	2	21
	2011	8	2	2	2	2									
Madre de Dios	2010	15	4	4	4	4	4	4	5	4	4	4	4	4	50
	2011	18	4	5	4	5									
Moquegua	2010	37	9	8	10	10	10	10	11	10	10	10	11	13	122
	2011	39	11	9	10	10									
Pasco	2010	633	144	156	158	174	189	188	173	148	107	118	148	154	1 859
	2011	632	149	155	158	171									
Piura	2010	229	64	52	55	58	61	62	60	58	69	73	74	70	756
	2011	247	76	57	55	59									
Puno	2010	3 046	475	644	833	1 093	1 272	1 327	1 240	1 034	932	682	606	514	10 653
	2011	3 100	496	670	834	1 100									
San Martín	2010	28	8	7	7	6	6	6	6	6	7	8	7	9	85
	2011	33	9	8	9	8									
Tacna	2010	51	13	12	13	13	13	14	15	14	14	14	13	14	163
	2011	50	12	12	13	13									
Tumbes	2010	31	9	8	7	7	7	7	8	7	8	10	10	9	96
	2011	37	10	11	8	8									
Ucayali	2010	11	3	3	3	2	2	2	2	2	2	2	2	2	28
	2011	10	3	2	3	2									

p/ Preliminar

Fuente: Direcciones Regionales de Agricultura - Dirección de Información Agraria.

Elaboración: Ministerio de Agricultura -OEEE - Unidad de Estadística.

Cuadro Nº 37

PERU : PRODUCCIÓN DE CARNE PORCINO, POR MES, SEGÚN REGIÓN.
Período : enero - diciembre 2010 y enero - abril 2011 p/
(t)

Región	Año	Ene - abr	ene	feb	mar	abr	may	jun	jul	ago	set	oct	nov	dic	ene - dic
TOTAL NACIONAL	2010	36 524	9 085	8 950	9 223	9 266	9 531	9 572	9 949	9 619	9 582	9 739	9 708	11 508	115 732
	2011	37 281	9 373	9 037	9 429	9 442									
Amazonas	2010	397	97	99	101	100	98	87	105	98	103	102	101	111	1 202
	2011	388	98	99	96	95									
Ancash	2010	353	92	90	86	86	87	88	88	88	90	90	91	93	1 068
	2011	369	92	92	92	93									
Apurímac	2010	839	205	201	212	222	217	209	214	202	205	221	222	231	2 561
	2011	777	169	206	205	197									
Abancay	2010	214	51	51	52	60	65	63	67	62	59	60	59	62	710
	2011	258	63	64	67	65									
Andahuaylas	2010	625	153	150	160	162	152	146	147	140	146	162	163	169	1 850
	2011	519	106	142	138	132									
Arequipa	2010	1 506	387	357	378	384	394	394	408	426	406	406	415	405	4 760
	2011	1 606	421	392	393	400									
Ayacucho	2010	1 015	202	228	284	301	308	270	301	265	249	237	252	282	3 179
	2011	1 087	221	252	267	347									
Cajamarca	2010	1 599	432	390	394	383	436	417	426	428	449	436	441	497	5 128
	2011	1 670	440	424	421	384									
Cajamarca	2010	727	194	180	176	178	194	198	202	200	210	210	205	205	2 350
	2011	749	191	197	185	175									
Chota	2010	459	119	116	110	114	124	117	122	126	129	126	134	152	1 489
	2011	484	127	120	122	116									
Jaén	2010	412	119	94	108	91	118	102	103	102	110	100	102	140	1 289
	2011	437	122	108	114	93									
Cusco	2010	1 159	285	287	295	292	292	296	295	290	295	283	281	291	3 483
	2011	1 318	313	324	346	335									
Huancavelica	2010	499	125	121	125	128	131	119	126	111	116	118	121	136	1 475
	2011	498	114	126	128	130									
Huánuco	2010	2 938	741	736	752	708	829	848	918	867	792	800	871	1 058	9 920
	2011	2 719	727	640	645	708									
Ica	2010	957	203	270	258	225	253	278	263	263	308	287	245	329	3 181
	2011	1 033	232	277	292	232									
Junín	2010	834	214	204	211	205	210	197	204	205	200	201	204	320	2 576
	2011	914	235	231	229	218									
La Libertad	2010	3 146	820	765	762	799	833	842	850	849	827	819	776	806	9 748
	2011	3 146	821	765	764	796									
Lambayeque	2010	669	172	167	160	171	181	182	190	210	185	181	195	250	2 243
	2011	720	182	185	182	171									
Lima	2010	14 316	3 547	3 517	3 601	3 650	3 587	3 640	3 838	3 763	3 764	3 985	3 955	4 888	45 736
	2011	14 936	3 928	3 575	3 740	3 694									
Loreto	2010	562	162	127	143	130	143	174	162	136	142	164	161	152	1 796
	2011	633	165	152	161	156									
Madre de Dios	2010	78	23	20	19	17	18	18	20	15	16	17	16	18	216
	2011	58	13	11	14	20									
Moquegua	2010	128	27	34	34	33	35	26	39	30	30	35	38	40	402
	2011	138	30	35	36	37									
Pasco	2010	687	163	172	173	178	183	179	178	188	182	188	203	234	2 221
	2011	705	166	175	182	183									
Piura	2010	2 334	596	562	583	593	603	593	631	551	590	586	547	736	7 171
	2011	1 928	407	436	537	548									
Puno	2010	744	143	164	206	230	267	273	264	212	200	155	145	144	2 404
	2011	773	144	179	215	235									
San Martín	2010	1 013	264	255	253	241	241	251	243	227	234	236	230	264	2 939
	2011	918	238	230	238	211									
Tacna	2010	263	66	66	68	63	65	65	64	68	70	68	77	77	817
	2011	302	70	72	74	86									
Tumbes	2010	191	46	45	50	50	45	45	48	55	51	48	46	53	582
	2011	202	42	53	56	51									
Ucayali	2010	299	74	75	76	74	74	82	74	74	74	75	76	94	922
	2011	444	105	106	116	117									

p/ Preliminar

Fuente: Direcciones Regionales de Agricultura - Dirección de Información Agraria.

Elaboración: Ministerio de Agricultura -OEEE - Unidad de Estadística.

Cuadro Nº 38

PERU : PRODUCCIÓN DE CARNE AVE, POR MES, SEGÚN REGIÓN.
 Período : enero - diciembre 2010 y enero - abril 2011 p/
 (t)

Región	Año	Ene - abr	ene	feb	mar	abr	may	jun	jul	ago	set	oct	nov	dic	ene - dic
TOTAL NACIONAL	2010	317 327	79 513	80 638	80 700	76 476	86 425	82 205	84 713	86 777	89 205	88 262	90 074	94 947	1 019 935
	2011	350 976	91 428	91 634	88 051	79 863									
Amazonas	2010	167	60	41	34	31	37	46	37	40	36	49	56	52	518
	2011	139	25	37	41	35									
Ancash	2010	8 606	1 943	2 186	1 648	2 829	1 695	2 989	1 237	2 906	1 492	2 474	1 678	2 463	25 540
	2011	9 452	2 532	2 268	2 021	2 631									
Apurímac	2010	166	36	40	38	51	44	42	44	38	39	44	43	42	504
	2011	166	39	40	36	51									
Abancay	2010	82	18	21	19	23	22	20	21	20	20	21	22	21	251
	2011	81	21	21	17	23									
Andahuaylas	2010	84	18	19	19	28	22	22	23	18	19	23	21	21	253
	2011	85	18	19	19	28									
Arequipa	2010	23 141	5 967	6 073	5 977	5 124	6 644	6 468	6 128	6 111	5 672	6 500	5 862	6 465	72 990
	2011	25 762	6 393	6 432	6 735	6 203									
Ayacucho	2010	200	41	48	49	62	53	51	57	55	49	50	53	58	627
	2011	201	41	48	49	63									
Cajamarca	2010	731	206	182	150	192	183	187	217	243	220	206	226	209	2 423
	2011	751	195	174	168	214									
Cajamarca	2010	424	127	107	82	108	108	109	133	158	134	123	143	116	1 447
	2011	442	116	98	99	129									
Chota	2010	204	50	52	46	57	50	53	56	57	57	56	55	55	642
	2011	205	50	52	46	57									
Jaén	2010	104	29	24	23	28	26	26	28	28	28	28	28	39	334
	2011	104	29	24	23	28									
Cusco	2010	402	90	98	97	116	125	134	165	173	150	212	231	217	1 809
	2011	491	148	123	105	116									
Huancavelica	2010	209	51	56	47	55	48	51	51	49	45	45	50	56	604
	2011	210	52	56	48	55									
Huánuco	2010	256	63	62	59	72	68	95	82	72	67	67	74	79	859
	2011	255	62	63	59	72	0	0	0	0	0	0	0	0	184
Ica	2010	10 182	2 364	2 478	2 540	2 801	3 347	2 949	2 775	2 517	2 761	2 883	2 873	2 715	33 001
	2011	11 506	2 881	2 831	3 078	2 715									
Junín	2010	2 358	585	611	606	556	702	659	685	706	726	647	766	731	7 980
	2011	1 947	604	346	481	516									
La Libertad	2010	63 589	15 828	15 853	17 061	14 848	17 027	14 863	17 363	16 124	19 157	16 694	18 085	18 121	201 024
	2011	69 375	18 187	18 600	16 040	16 547									
Lambayeque	2010	1 396	404	311	363	317	433	482	488	485	360	557	508	397	5 106
	2011	1 847	601	399	428	420									
Lima	2010	180 375	45 600	46 258	45 434	43 083	48 741	47 191	48 645	50 931	51 689	50 535	52 293	56 424	586 824
	2011	201 598	52 456	53 272	52 117	43 752									
Loreto	2010	6 876	1 653	1 644	1 849	1 730	1 925	1 585	1 941	1 803	1 772	1 830	1 835	1 376	20 943
	2011	5 642	1 413	1 509	1 296	1 425									
Madre de Dios	2010	1 025	253	240	260	272	238	222	248	227	220	249	219	254	2 903
	2011	935	251	244	225	215									
Moquegua	2010	66	19	18	19	10	18	7	10	10	10	10	10	10	152
	2011	41	9	10	13	10									
Pasco	2010	49	12	11	14	14	12	14	17	15	14	13	14	20	167
	2011	147	63	48	20	16									
Piura	2010	4 225	1 134	1 059	989	1 043	1 238	1 173	1 235	1 137	1 228	1 383	1 408	1 355	14 383
	2011	5 328	1 386	1 359	1 335	1 248									
Puno	2010	522	133	137	114	137	148	148	150	152	152	142	141	130	1 686
	2011	532	136	139	119	138									
San Martín	2010	6 407	1 560	1 683	1 589	1 575	1 779	1 685	1 510	1 603	1 707	1 840	1 754	1 721	20 007
	2011	7 228	1 723	1 768	1 927	1 809									
Tacna	2010	3 337	754	822	841	919	1 008	822	672	587	709	854	835	815	9 639
	2011	3 419	920	856	769	874									
Tumbes	2010	35	11	8	7	8	9	8	9	9	13	15	23	11	132
	2011	37	11	7	11	8									
Ucayali	2010	3 010	746	717	915	632	901	334	945	782	915	963	1 038	1 227	10 114
	2011	3 966	1 301	1 005	930	731									

p/ Preliminar

Fuente: Direcciones Regionales de Agricultura-Dirección de Información Agraria.
 Elaboración: Ministerio de Agricultura -OEEE - Unidad de Estadística.

Cuadro Nº 39

PERU : PRODUCCIÓN DE CARNE VACUNO, POR MES, SEGÚN REGIÓN.
Período : enero - diciembre 2010 y enero - abril 2011 p/
(t)

Región	Año	Ene - abr	ene	feb	mar	abr	may	jun	jul	ago	set	oct	nov	dic	ene-dic
TOTAL NACIONAL	2010	54 911	12 849	13 118	13 842	15 102	15 657	15 362	15 580	14 740	14 106	13 575	13 587	14 354	171 872
	2011	56 247	13 137	13 502	14 199	15 409									
Amazonas	2010	2 634	634	650	671	678	651	662	640	631	658	675	696	741	7 988
	2011	2 488	628	643	624	594									
Ancash	2010	2 451	605	642	601	603	608	565	567	572	573	616	618	619	7 189
	2011	2 515	627	628	630	631									
Apurímac	2010	1 501	362	383	371	385	434	395	436	378	395	395	368	358	4 661
	2011	1 521	352	388	386	395									
Abancay	2010	721	180	181	176	184	207	212	222	208	205	193	185	170	2 324
	2011	726	177	188	185	176									
Andahuaylas	2010	780	182	202	194	201	227	183	214	170	190	203	182	188	2 337
	2011	795	175	201	201	218									
Arequipa	2010	1 798	440	450	450	458	447	419	426	408	357	355	353	358	4 921
	2011	1 666	383	416	430	436									
Ayacucho	2010	3 658	731	820	966	1 141	1 136	1 143	1 069	927	786	765	797	969	11 250
	2011	3 753	742	842	961	1 209									
Cajamarca	2010	8 656	2 252	2 116	2 149	2 138	2 184	2 312	2 410	2 284	2 373	2 233	2 459	2 457	27 368
	2011	9 386	2 381	2 288	2 345	2 372									
Cajamarca	2010	4 604	1 199	1 100	1 157	1 148	1 132	1 150	1 186	1 183	1 214	1 232	1 268	1 282	14 251
	2011	5 051	1 267	1 226	1 251	1 307									
Chota	2010	3 145	857	798	704	784	847	932	994	887	893	826	1 028	1 019	10 572
	2011	3 399	914	839	805	840									
Jaén	2010	908	196	218	288	206	205	229	230	213	266	175	163	156	2 546
	2011	936	199	223	289	225									
Cusco	2010	4 026	923	999	1 032	1 072	1 176	1 153	1 059	988	916	857	824	849	11 848
	2011	3 850	868	941	1 024	1 018									
Huancavelica	2010	990	241	241	251	258	302	303	306	265	249	247	248	253	3 163
	2011	986	239	244	244	258									
Huánuco	2010	3 377	829	783	790	975	1 108	1 118	1 198	1 120	966	860	980	1 125	11 851
	2011	3 596	926	820	843	1 007									
Ica	2010	502	120	115	128	139	147	125	164	125	131	155	124	168	1 640
	2011	508	129	121	123	135									
Junín	2010	2 053	533	509	503	508	520	502	528	577	516	621	542	580	6 441
	2011	2 277	584	568	576	549									
La Libertad	2010	1 926	483	479	481	483	481	487	530	533	511	514	491	491	5 963
	2011	1 932	484	481	482	484									
Lambayeque	2010	880	236	219	220	206	225	230	225	230	243	230	220	206	2 689
	2011	897	230	229	218	220									
Lima	2010	6 438	1 646	1 508	1 584	1 700	1 886	1 715	1 863	1 780	1 783	1 798	1 719	1 954	20 937
	2011	6 635	1 701	1 626	1 602	1 706									
Loreto	2010	274	68	67	71	68	55	62	60	67	68	87	82	87	841
	2011	325	79	90	81	76									
Madre de Dios	2010	566	157	139	133	137	132	140	152	129	149	150	126	130	1 675
	2011	571	137	141	146	146									
Moquegua	2010	335	88	75	75	97	77	73	88	108	102	116	139	137	1 175
	2011	350	95	81	81	94									
Pasco	2010	1 137	281	295	281	281	286	333	324	350	312	312	324	326	3 704
	2011	1 182	322	278	292	290									
Piura	2010	2 839	650	626	755	808	772	831	814	781	718	661	705	690	8 810
	2011	2 763	612	625	764	762									
Puno	2010	5 954	883	1 266	1 586	2 221	2 291	2 050	1 979	1 767	1 575	1 211	1 117	1 103	19 048
	2011	6 121	893	1 335	1 607	2 286									
San Martín	2010	1 826	419	472	467	467	473	466	460	446	439	427	364	445	5 346
	2011	1 822	461	444	455	462									
Tacna	2010	356	92	86	92	85	88	91	93	90	84	86	87	95	1 069
	2011	331	80	83	85	83									
Tumbes	2010	252	55	59	67	71	60	68	69	65	82	85	82	80	844
	2011	268	59	65	71	73									
Ucayali	2010	480	121	118	119	123	119	118	122	120	119	119	123	131	1 451
	2011	504	127	124	129	124									

p/ Preliminar

Fuente: Direcciones Regionales de Agricultura-Dirección de Información Agraria.

Elaboración: Ministerio de Agricultura -OEEE - Unidad de Estadística.

CUADRO N° 40
PRODUCCION NACIONAL DE BENEFICIOS DE GANADO, SEGÚN GOBIERNO REGIONAL
MES: ABRIL ^{p/}
(TONELADAS)

Gobierno Regional	Beneficios de ganado			Total
	Ovino	Porcino	Vacuno	
Total Nacional	904	6 912	13 645	21 461
Amazonas	6	91	302	399
Ancash	42	49	287	378
Apurímac	21	55	166	242
Arequipa	69	664	1 199	1 933
Ayacucho	28	54	283	365
Cajamarca	81	243	440	765
Callao	2	1 444	613	2 059
Cusco	4	--	899	903
Huancavelica	11	8	17	35
Huanuco	36	62	163	262
Ica	8	154	431	593
Junín	43	44	378	464
La Libertad	147	410	602	1 159
Lambayeque	36	199	718	954
Lima Metropolitana	105	2 148	4 390	6 643
Lima	17	522	517	1 056
Loreto	1	97	157	256
Madre de Dios	--	--	146	146
Moquegua	2	34	139	175
Pasco	118	40	64	222
Piura	28	109	826	963
Puno	90	45	349	484
San Martín	3	224	258	484
Tacna	2	145	122	269
Tumbes	3	22	62	88
Ucayali	2	47	117	165

^{p/} Preliminar

-- magnitud cero

Fuente: Gobierno Regional - Dirección Regional de Agricultura

Elaboración: Oficina de Estudios Económicos y Estadísticos

Cuadro N° 41

PERU : PRODUCCIÓN DE LECHE FRESCA DE VACA, POR MES, SEGÚN REGIÓN.

Período : enero - diciembre 2010 y enero - abril 2011 p/

(t)

Región	Año	Ene - abr	ene	feb	mar	abr	may	jun	jul	ago	set	oct	nov	dic	ene - dic
TOTAL NACIONAL	2010	577 659	138 550	136 894	150 217	151 997	154 531	146 874	141 575	136 227	131 125	131 275	127 244	131 864	1 678 372
	2011	595 961	141 193	141 817	155 028	157 924									
Amazonas	2010	26 083	6 577	6 241	6 662	6 602	6 853	6 374	6 475	6 285	5 827	5 897	5 593	5 738	75 125
	2011	24 232	6 098	5 745	6 207	6 182									
Ancash	2010	5 948	1 405	1 484	1 546	1 512	1 412	1 408	1 411	1 416	1 448	1 277	1 285	1 316	16 921
	2011	5 851	1 458	1 461	1 463	1 468									
Apurímac	2010	15 684	3 773	3 764	4 111	4 035	4 460	3 563	3 697	3 251	2 963	2 849	2 823	3 104	42 392
	2011	16 572	4 014	4 067	4 090	4 401									
Abancay	2010	11 248	2 691	2 680	2 992	2 885	3 173	2 207	2 356	1 862	1 497	1 563	1 653	1 858	27 417
	2011	11 317	2 587	2 835	2 843	3 052									
Andahuaylas	2010	4 435	1 082	1 084	1 119	1 150	1 287	1 356	1 341	1 389	1 466	1 286	1 170	1 246	14 975
	2011	5 255	1 427	1 232	1 248	1 349									
Arequipa	2010	119 238	32 334	27 124	30 214	29 566	30 592	29 532	29 738	29 737	28 728	29 578	28 593	29 278	355 013
	2011	122 311	31 297	28 460	31 648	30 906									
Ayacucho	2010	18 488	1 257	2 682	6 240	8 309	9 412	6 164	3 936	2 127	1 230	562	691	872	43 482
	2011	21 103	1 807	3 312	6 446	9 538									
Cajamarca	2010	100 334	24 000	25 135	25 397	25 801	27 430	26 860	26 056	25 184	24 828	24 609	23 661	24 486	303 449
	2011	103 833	25 035	25 756	26 665	26 377									
Cajamarca	2010	66 571	15 901	16 713	16 833	17 124	18 689	18 326	17 693	16 782	16 558	16 218	15 262	15 701	201 801
	2011	69 932	16 615	17 364	17 966	17 987									
Chota	2010	31 851	7 695	7 947	8 049	8 160	8 256	8 093	7 960	8 093	8 053	8 135	8 110	8 397	96 949
	2011	31 970	8 015	7 913	8 177	7 866									
Jaén	2010	1 911	404	475	515	517	485	441	402	308	217	257	289	388	4 699
	2011	1 931	405	479	523	525									
Cusco	2010	24 588	6 200	5 797	6 442	6 149	6 581	5 708	5 462	5 281	5 094	5 251	5 064	5 421	68 452
	2011	23 105	5 809	5 198	5 996	6 101									
Huancavelica	2010	6 511	1 603	1 595	1 690	1 624	1 606	1 610	1 511	1 326	1 208	1 241	1 076	1 106	17 193
	2011	6 034	1 478	1 443	1 508	1 605									
Huánuco	2010	13 120	3 302	3 330	3 254	3 234	3 376	3 329	3 412	3 203	3 156	3 342	3 179	3 295	39 413
	2011	12 941	3 384	3 061	3 280	3 216									
Ica	2010	9 534	2 458	2 312	2 419	2 345	2 416	2 439	2 509	2 563	2 694	2 755	2 571	2 798	30 278
	2011	10 337	2 664	2 493	2 532	2 648									
Junín	2010	10 286	2 549	2 426	2 643	2 667	2 809	2 514	2 584	2 471	2 434	2 786	2 638	2 589	31 111
	2011	13 010	3 163	3 136	3 421	3 290									
La Libertad	2010	31 678	7 860	7 753	7 761	8 304	8 424	8 746	8 938	8 978	8 852	8 372	8 322	8 309	100 618
	2011	31 952	7 928	7 821	7 830	8 373									
Lambayeque	2010	12 918	3 255	3 218	3 204	3 241	3 278	3 281	3 260	3 280	3 260	3 380	3 410	3 450	39 517
	2011	13 103	3 320	3 280	3 285	3 218									
Lima	2010	98 409	23 509	22 997	25 906	25 997	26 574	27 059	26 215	26 171	25 136	26 262	25 245	25 806	306 876
	2011	100 764	24 070	23 715	26 175	26 805									
Loreto	2010	774	218	177	185	195	209	205	212	226	222	209	227	243	2 527
	2011	909	234	248	205	223									
Madre de Dios	2010	1 007	261	249	253	245	254	258	263	243	252	265	263	257	3 063
	2011	1 215	293	301	288	333									
Moquegua	2010	5 009	1 263	1 192	1 295	1 258	1 279	1 249	1 299	1 247	1 280	1 311	1 279	1 308	15 262
	2011	5 043	1 309	1 198	1 252	1 284									
Pasco	2010	6 186	1 610	1 487	1 537	1 551	1 543	1 501	1 489	1 415	1 442	1 502	1 568	1 531	18 178
	2011	6 162	1 366	1 544	1 621	1 632									
Piura	2010	11 275	2 299	2 513	2 842	3 620	3 902	3 456	3 141	2 513	1 885	1 720	1 571	2 034	31 497
	2011	14 251	3 183	3 500	3 537	4 031									
Puno	2010	41 041	8 020	10 611	11 668	10 742	7 105	6 309	4 710	3 976	3 471	2 969	3 275	4 051	76 907
	2011	41 897	8 138	10 979	11 971	10 809									
San Martín	2010	9 019	2 141	2 198	2 274	2 406	2 423	2 732	2 636	2 666	3 095	2 454	2 133	2 163	29 321
	2011	10 786	2 481	2 592	2 851	2 863									
Tacna	2010	8 731	2 205	2 169	2 208	2 149	2 154	2 127	2 160	2 218	2 180	2 217	2 205	2 232	26 224
	2011	8 677	2 200	2 056	2 272	2 150									
Tumbes	2010	186	45	50	46	46	44	46	46	46	46	51	53	50	568
	2011	199	55	54	44	47									
Ucayali	2010	1 612	404	390	419	399	399	403	413	405	394	417	518	424	4 986
	2011	1 674	409	398	441	427									

p/ Preliminar

Fuente: Direcciones Regionales de Agricultura-Dirección de Información Agraria.

Elaboración: Ministerio de Agricultura -OEEE - Unidad de Estadística.

Cuadro Nº 42

LIMA METROPOLITANA: BENEFICIO DE GANADO EN CAMALES, POR ESPECIE, SEGÚN MES
Período: enero - diciembre 2010 y enero - abril 2011 p/

Mes	(Unidades)								
	Ovino			Porcino			Vacuno		
	2010	2011	Var.%	2010	2011	Var.%	2010	2011	Var.%
ene	8 367	6 918	-17,32	46 058	48 479	5,26	20 474	20 149	-1,59
feb	7 657	6 283	-17,94	46 167	46 514	0,75	19 526	19 218	-1,58
mar	8 380	6 494	-22,51	50 518	52 487	3,90	22 517	22 417	-0,44
abr	8 713	9 196	5,54	48 774	54 496	11,73	22 662	22 419	-1,07
may	10 522			51 789			21 495		
jun	9 406			53 066			22 374		
jul	10 507			57 205			24 108		
ago	8 086			56 821			23 051		
set	8 082			56 713			22 265		
oct	8 385			59 186			22 012		
nov	8 456			55 519			21 274		
dic	8 704			73 947			21 342		
ene-abr	33 117	28 891	-12,76	191 517	201 976	5,46	85 179	84 203	-1,15
ene-dic	105 265			655 763			263 100		

Mes	Volumen (t)								
	Ovino			Porcino			Vacuno		
	2010	2011	Var.%	2010	2011	Var.%	2010	2011	Var.%
ene	99	83	-15,84	2 822	3 166	12,21	4 934	4 683	-5,10
feb	90	73	-18,84	2 877	3 042	5,74	4 676	4 438	-5,08
mar	97	75	-22,62	3 162	3 468	9,69	5 345	5 178	-3,13
abr	106	106	0,36	3 132	3 592	14,71	5 447	5 003	-8,15
may	125			3 283			5 046		
jun	113			3 386			5 162		
jul	128			3 641			5 580		
ago	98			3 612			5 354		
set	99			3 615			5 227		
oct	103			3 744			5 163		
nov	102			3 564			5 005		
dic	104			4 500			5 046		
ene-abr	392	338	-13,81	11 992	13 269	10,65	20 402	19 302	-5,39
ene-dic	1 263			41 338			61 985		

p/ Preliminar

Fuente: Sub Gerencia Regional Agraria Metropolitana-Programa de Gobierno Regional de Lima Metropolitana-Municipalidad Metropolitana de Lima
Elaboración: Ministerio de Agricultura -OEEE - Unidad de Estadística.

Cuadro N° 43

PERU : BENEFICIO DE GANADO OVINO EN CAMALES Y MATADEROS POR MES, SEGUN REGIÓN

Período : Enero - diciembre 2010 y enero - abril 2011 p/

(unidades)

Región	Año	Ene-abr	Ene	Feb	Mar	Abr	May	Jun	Jul	Ago	Set	Oct	Nov	Dic	Ene-Dic
Total Nacional	2010	235 086	55 839	57 548	59 752	61 947	68 069	69 510	68 494	64 031	61 988	62 755	59 151	62 546	751 630
	2011	244 747	55 687	57 782	61 377	69 901									
Tumbes	2010	782	218	226	138	200	204	208	204	225	208	231	261	242	2 565
	2011	927	258	255	201	213									
Piura	2010	7 166	1 926	1 787	1 650	1 803	1 686	2 542	1 820	1 917	1 949	1 881	1 814	2 051	22 826
	2011	7 683	2 015	2 047	1 909	1 712									
Lambayeque	2010	12 014	3 046	2 826	3 155	2 987	3 280	3 175	3 013	3 155	3 069	2 996	2 860	2 888	36 450
	2011	10 033	2 607	2 584	2 431	2 411									
La Libertad	2010	44 329	10 451	10 675	12 285	10 918	11 504	13 090	11 743	11 623	11 916	13 152	11 146	12 199	140 702
	2011	49 142	12 279	12 102	12 190	12 571									
Cajamarca	2010	18 251	4 727	4 671	4 376	4 477	4 616	4 753	4 595	4 461	4 604	4 634	4 831	4 752	55 497
	2011	20 942	4 941	4 941	5 570	5 490									
Cajamarca	2010	13 246	3 484	3 397	3 206	3 159	3 265	3 364	3 332	3 075	3 263	3 350	3 461	3 399	39 755
	2011	15 740	3 723	3 690	4 220	4 107									
Chota	2010	4 896	1 224	1 248	1 139	1 285	1 307	1 347	1 216	1 339	1 291	1 237	1 319	1 296	15 248
	2011	4 968	1 199	1 218	1 304	1 247									
Jaén	2010	109	19	26	31	33	44	42	47	47	50	47	51	57	494
	2011	144	19	33	46	46									
Amazonas	2010	1 890	414	458	502	516	443	429	493	468	479	458	362	429	5 451
	2011	1 796	451	472	429	444									
Ancash	2010	14 453	3 393	3 559	3 697	3 804	4 000	3 783	4 015	3 353	3 049	3 067	3 170	3 303	42 193
	2011	13 300	3 383	3 205	2 892	3 820									
Lima	2010	36 491	9 220	8 775	9 201	9 295	11 510	10 394	11 400	9 800	9 390	9 682	9 256	9 650	117 573
	2011	32 279	7 750	7 130	7 335	10 064									
Ica	2010	1 377	331	305	335	406	397	423	501	323	256	307	275	227	4 086
	2011	1 349	257	237	260	595									
Huánuco	2010	12 519	2 117	3 434	3 379	3 589	2 966	3 009	3 232	2 811	2 560	1 386	1 423	1 671	31 577
	2011	12 492	2 497	3 309	3 349	3 337									
Pasco	2010	30 221	6 325	6 709	8 116	9 071	9 979	9 375	8 952	8 421	7 401	7 370	6 009	8 177	95 905
	2011	27 160	4 892	6 860	6 975	8 433									
Junín	2010	8 153	2 092	1 939	1 750	2 372	2 580	2 562	2 484	2 443	2 355	2 302	2 116	2 105	27 100
	2011	9 769	2 126	2 627	2 153	2 863									
Huancavelica	2010	2 819	230	210	1 162	1 217	1 541	1 002	984	1 050	898	812	990	1 087	11 183
	2011	3 242	574	583	1 154	931									
Arequipa	2010	15 616	3 967	3 990	3 771	3 888	4 851	6 327	6 245	6 189	6 292	6 425	6 398	5 525	63 868
	2011	17 817	4 135	3 103	5 496	5 083									
Moquegua	2010	449	104	98	136	111	168	144	143	97	110	119	113	177	1 520
	2011	566	151	137	154	124									
Tacna	2010	317	71	78	96	72	23	92	96	80	93	389	111	156	1 357
	2011	294	98	57	51	88									
Ayacucho	2010	6 784	1 959	2 229	906	1 690	2 114	2 146	2 722	1 518	1 982	2 076	2 604	2 116	24 062
	2011	7 473	1 626	1 646	1 974	2 227									
Apurímac	2010	6 652	1 741	1 613	1 688	1 610	1 910	2 165	2 133	2 272	2 019	2 088	2 020	1 920	23 179
	2011	7 501	1 915	1 935	1 906	1 745									
Abancay	2010	2 323	633	560	580	550	590	840	880	940	750	656	650	699	8 328
	2011	2 680	710	770	585	615									
Andahuaylas	2010	4 329	1 108	1 053	1 108	1 060	1 320	1 325	1 253	1 332	1 269	1 432	1 370	1 221	14 851
	2011	4 821	1 205	1 165	1 321	1 130									
Cusco	2010	1 250	320	300	320	310	310	320	323	326	345	350	351	351	3 926
	2011	1 363	360	348	335	320									
Puno	2010	12 082	2 812	3 322	2 691	3 257	3 636	3 245	3 014	3 186	2 613	2 525	2 620	3 140	36 061
	2011	18 036	2 950	3 805	4 210	7 071									
San Martín	2010	786	201	202	187	196	195	198	245	178	229	246	197	221	2 495
	2011	754	204	197	197	156									
Loreto	2010	315	73	59	110	73	59	35	41	64	80	102	92	69	857
	2011	355	133	70	82	70									
Ucayali	2010	370	101	83	101	85	97	93	96	71	91	157	132	90	1 197
	2011	474	85	132	124	133									
Madre de Dios	2010	--	--	--	--	--	--	--	--	--	--	--	--	--	--
	2011	--	--	--	--	--	--	--	--	--	--	--	--	--	--

p/ Preliminar

-- magnitud cero

Fuente: Direcciones Regionales de Agricultura-Dirección de Información Agraria.

Elaboración: Ministerio de Agricultura -OEEE - Unidad de Estadística.

Cuadro Nº 44

PERU : BENEFICIO DE GANADO OVINO HEMBRA EN CAMALES Y MATADEROS POR MES, SEGUN REGIÓN
Período : Enero - diciembre 2010 y enero - abril 2011 p/
(unidades)

Región	Año	Ene-abr	Ene	Feb	Mar	Abr	May	Jun	Jul	Ago	Set	Oct	Nov	Dic	Ene-Dic
Total Nacional	2010	97 969	23 454	22 280	25 721	26 514	28 826	28 721	29 734	27 812	27 803	25 873	23 937	28 117	318 792
	2011	110 722	25 448	25 686	28 203	31 385									
Tumbes	2010	338	98	97	54	89	88	90	96	102	96	116	131	115	1 172
	2011	400	125	125	74	76									
Piura	2010	3 264	867	869	716	812	749	1 289	884	876	904	869	794	854	10 483
	2011	3 139	801	872	781	685									
Lambayeque	2010	5 714	1 405	1 321	1 443	1 545	1 678	1 552	1 470	1 582	1 545	1 527	1 480	1 547	18 095
	2011	4 901	1 289	1 275	1 157	1 180									
La Libertad	2010	17 656	3 933	2 846	5 559	5 318	5 603	5 553	5 376	5 477	6 023	7 837	5 469	5 968	64 962
	2011	24 472	6 496	6 151	6 083	5 742									
Cajamarca	2010	6 944	1 836	1 873	1 622	1 613	1 699	1 646	1 858	1 904	2 002	2 094	1 990	1 914	22 051
	2011	9 028	2 076	2 117	2 456	2 379									
Cajamarca	2010	4 234	1 159	1 108	1 004	963	1 039	1 044	1 231	1 097	1 239	1 361	1 298	1 286	13 829
	2011	6 059	1 373	1 412	1 659	1 615									
Chota	2010	2 648	665	749	601	633	633	578	601	781	737	709	664	599	7 950
	2011	2 798	691	685	771	651									
Jaén	2010	62	12	16	17	17	27	24	26	26	26	24	28	29	272
	2011	81	12	20	26	23									
Amazonas	2010	776	166	192	206	212	183	188	206	207	219	248	211	191	2 429
	2011	857	228	240	194	195									
Ancash	2010	5 568	1 281	1 287	1 469	1 531	1 594	1 582	1 630	1 309	1 138	1 228	1 178	1 310	16 537
	2011	5 153	1 285	1 245	1 083	1 540									
Lima	2010	16 746	4 410	4 166	4 445	3 725	4 565	3 790	4 900	4 350	4 928	2 021	2 589	6 014	49 903
	2011	14 728	3 381	3 095	3 613	4 639									
Ica	2010	707	194	157	157	199	203	208	242	162	134	155	140	112	2 063
	2011	627	123	111	119	274									
Huánuco	2010	4 900	795	1 377	1 308	1 420	1 189	1 205	1 302	1 115	930	560	575	668	12 444
	2011	4 671	975	1 131	1 210	1 355									
Pasco	2010	10 928	2 056	2 330	3 085	3 457	3 674	3 416	3 280	3 122	2 484	2 534	2 373	3 431	35 242
	2011	12 673	2 218	2 440	3 648	4 367									
Junín	2010	3 453	992	780	650	1 031	1 095	1 298	1 146	1 158	936	960	949	844	11 839
	2011	4 515	980	1 179	952	1 404									
Huancavelica	2010	1 085	105	95	428	457	710	369	385	425	323	299	346	399	4 341
	2011	1 519	261	260	574	424									
Arequipa	2010	6 372	1 601	1 653	1 616	1 502	2 274	2 407	2 454	2 173	2 173	2 146	2 173	1 457	23 629
	2011	7 523	1 788	1 420	2 208	2 107									
Moquegua	2010	189	41	41	49	58	112	74	66	36	47	53	61	69	707
	2011	245	68	60	63	54									
Tacna	2010	120	34	27	32	27	12	36	37	35	44	154	47	62	547
	2011	124	39	23	23	39									
Ayacucho	2010	3 355	1 266	747	465	877	1 102	1 297	1 547	714	1 222	730	1 206	1 025	12 198
	2011	3 492	755	767	872	1 098									
Apurímac	2010	3 126	925	570	841	790	917	981	1 059	1 221	1 094	906	1 041	886	11 231
	2011	3 434	985	896	946	607									
Abancay	2010	1 190	320	290	300	280	295	420	470	485	395	330	345	355	4 285
	2011	1 295	350	375	275	295									
Andahuaylas	2010	1 936	605	280	541	510	622	561	589	736	699	576	696	531	6 946
	2011	2 139	635	521	671	312									
Cusco	2010	710	185	165	185	175	185	195	198	200	215	217	223	221	2 364
	2011	844	226	218	210	190									
Puno	2010	5 562	1 134	1 575	1 272	1 581	1 083	1 441	1 473	1 532	1 213	1 055	810	895	15 064
	2011	7 661	1 210	1 850	1 755	2 846									
San Martín	2010	271	74	70	64	63	62	70	75	65	81	86	73	79	862
	2011	277	74	75	71	57									
Loreto	2010	72	25	16	23	8	18	6	12	19	23	29	34	24	237
	2011	107	40	24	23	20									
Ucayali	2010	113	31	26	32	24	31	28	38	28	29	49	44	32	392
	2011	332	25	112	88	107									
Madre de Dios	2010	--	--	--	--	--	--	--	--	--	--	--	--	--	--
	2011	--	--	--	--	--									

p/ Preliminar

-- magnitud cero

Fuente: Direcciones Regionales de Agricultura-Dirección de Información Agraria.

Elaboración: Ministerio de Agricultura -OEEE - Unidad de Estadística.

Cuadro N° 45

PERU : BENEFICIO DE GANADO OVINO MACHO EN CAMALES Y MATADEROS POR MES, SEGUN REGIÓN
Período : Enero - diciembre 2010 y enero - abril 2011 p/
(unidades)

Región	Año	Ene-abr	Ene	Feb	Mar	Abr	May	Jun	Jul	Ago	Set	Oct	Nov	Dic	Ene-Dic
Total Nacional	2010	137 117	32 385	35 268	34 031	35 433	39 243	40 789	38 760	36 219	34 185	36 882	35 214	34 429	432 838
	2011	134 025	30 239	32 096	33 174	38 516									
Tumbes	2010	444	120	129	84	111	116	118	108	123	112	115	130	127	1 393
	2011	527	133	130	127	137									
Piura	2010	3 902	1 059	918	934	991	937	1 253	936	1 041	1 045	1 012	1 020	1 197	12 343
	2011	4 544	1 214	1 175	1 128	1 027									
Lambayeque	2010	6 300	1 641	1 505	1 712	1 442	1 602	1 623	1 543	1 573	1 524	1 469	1 380	1 341	18 355
	2011	5 132	1 318	1 309	1 274	1 231									
La Libertad	2010	26 673	6 518	7 829	6 726	5 600	5 901	7 537	6 367	6 146	5 893	5 315	5 677	6 231	75 740
	2011	24 670	5 783	5 951	6 107	6 829									
Cajamarca	2010	11 307	2 891	2 798	2 754	2 864	2 917	3 107	2 737	2 557	2 602	2 540	2 841	2 838	33 446
	2011	11 914	2 865	2 824	3 114	3 111									
Cajamarca	2010	9 012	2 325	2 289	2 202	2 196	2 226	2 320	2 101	1 978	2 024	1 989	2 163	2 113	25 926
	2011	9 681	2 350	2 278	2 561	2 492									
Chota	2010	2 248	559	499	538	652	674	769	615	558	554	528	655	697	7 298
	2011	2 170	508	533	533	596									
Jaén	2010	47	7	10	14	16	17	18	21	21	24	23	23	28	222
	2011	63	7	13	20	23									
Amazonas	2010	1 114	248	266	296	304	260	241	287	261	260	210	151	238	3 022
	2011	939	223	232	235	249									
Ancash	2010	8 885	2 112	2 272	2 228	2 273	2 406	2 201	2 385	2 044	1 911	1 839	1 992	1 993	25 656
	2011	8 147	2 098	1 960	1 809	2 280									
Lima	2010	19 745	4 810	4 609	4 756	5 570	6 945	6 604	6 500	5 450	4 462	7 661	6 667	3 636	67 670
	2011	17 551	4 369	4 035	3 722	5 425									
Ica	2010	670	137	148	178	207	194	215	259	161	122	152	135	115	2 023
	2011	722	134	126	141	321									
Huánuco	2010	7 619	1 322	2 057	2 071	2 169	1 777	1 804	1 930	1 696	1 630	826	848	1 003	19 133
	2011	7 821	1 522	2 178	2 139	1 982									
Pasco	2010	19 293	4 269	4 379	5 031	5 614	6 305	5 959	5 672	5 299	4 917	4 836	3 636	4 746	60 663
	2011	14 487	2 674	4 420	3 327	4 066									
Junín	2010	4 700	1 100	1 159	1 100	1 341	1 485	1 264	1 338	1 285	1 419	1 342	1 167	1 261	15 261
	2011	5 254	1 146	1 448	1 201	1 459									
Huancavelica	2010	1 734	125	115	734	760	831	633	599	625	575	513	644	688	6 842
	2011	1 723	313	323	580	507									
Arequipa	2010	9 244	2 366	2 337	2 155	2 386	2 577	3 920	3 791	4 016	4 119	4 279	4 225	4 068	40 239
	2011	10 294	2 347	1 683	3 288	2 976									
Moquegua	2010	260	63	57	87	53	56	70	77	61	63	66	52	108	813
	2011	321	83	77	91	70									
Tacna	2010	197	37	51	64	45	11	56	59	45	49	235	64	94	810
	2011	170	59	34	28	49									
Ayacucho	2010	3 429	693	1 482	441	813	1 012	849	1 175	804	760	1 346	1 398	1 091	11 864
	2011	3 981	871	879	1 102	1 129									
Apurímac	2010	3 526	816	1 043	847	820	993	1 184	1 074	1 051	925	1 182	979	1 034	11 948
	2011	4 067	930	1 039	960	1 138									
Abancay	2010	1 133	313	270	280	270	295	420	410	455	355	326	305	344	4 043
	2011	1 385	360	395	310	320									
Andahuaylas	2010	2 393	503	773	567	550	698	764	664	596	570	856	674	690	7 905
	2011	2 682	570	644	650	818									
Cusco	2010	540	135	135	135	135	125	125	125	126	130	133	128	130	1 562
	2011	519	134	130	125	130									
Puno	2010	6 520	1 678	1 747	1 419	1 676	2 553	1 804	1 541	1 654	1 400	1 470	1 810	2 245	20 997
	2011	10 375	1 740	1 955	2 455	4 225									
San Martín	2010	515	127	132	123	133	133	128	170	113	148	160	124	142	1 633
	2011	477	130	122	126	99									
Loreto	2010	243	48	43	87	65	41	29	29	45	57	73	58	45	620
	2011	248	93	46	59	50									
Ucayali	2010	257	70	57	69	61	66	65	58	43	62	108	88	58	805
	2011	142	60	20	36	26									
Madre de Dios	2010	--	--	--	--	--	--	--	--	--	--	--	--	--	--
	2011	--	--	--	--	--	--	--	--	--	--	--	--	--	--

p/ Preliminar

-- magnitud cero

Fuente: Direcciones Regionales de Agricultura-Dirección de Información Agraria.
Elaboración: Ministerio de Agricultura -OEEE - Unidad de Estadística.

Cuadro N° 46

PERU : BENEFICIO DE GANADO OVINO EN CAMALES Y MATADEROS POR MES, SEGUN REGIÓN
Período : Enero - diciembre 2010 y enero - abril 2011 p/
(t)

Región	Año	Ene-abr	Ene	Feb	Mar	Abr	May	Jun	Jul	Ago	Set	Oct	Nov	Dic	Ene-Dic
Total Nacional	2010	3 035,75	730,31	752,21	759,06	794,17	875,25	896,22	883,22	874,82	800,78	810,80	765,14	811,78	9 753,75
	2011	3 166,12	722,86	746,18	792,79	904,30									
Tumbes	2010	12,37	3,40	3,55	2,14	3,29	3,28	3,47	3,43	3,96	3,62	4,02	4,49	4,25	42,89
	2011	15,82	4,60	4,43	3,35	3,44									
Piura	2010	110,58	34,35	25,75	26,33	24,15	23,92	34,09	28,21	28,42	29,53	27,56	24,47	31,15	337,93
	2011	120,70	31,67	32,47	29,00	27,56									
Lambayeque	2010	177,87	44,83	41,20	47,43	44,41	47,94	42,58	46,49	47,19	45,37	44,73	43,01	44,19	539,37
	2011	147,58	37,97	38,28	35,58	35,75									
La Libertad	2010	525,57	122,86	133,03	137,98	131,70	139,70	160,14	140,77	140,55	141,26	153,30	134,89	138,75	1 674,93
	2011	570,31	140,41	141,93	140,85	147,12									
Cajamarca	2010	274,88	71,89	70,41	64,48	68,09	69,31	71,70	66,62	65,35	68,10	67,69	71,14	70,43	825,22
	2011	310,60	72,72	73,26	83,17	81,45									
Cajamarca	2010	195,79	51,62	51,04	46,61	46,52	48,85	49,94	47,74	44,61	47,93	48,35	50,15	50,14	583,49
	2011	232,62	54,30	54,16	62,51	61,65									
Chota	2010	77,23	19,95	18,92	17,33	21,03	19,90	21,22	18,32	20,18	19,59	18,78	20,33	19,53	235,08
	2011	75,50	18,09	18,53	19,87	19,01									
Jaén	2010	1,86	0,32	0,45	0,54	0,55	0,57	0,54	0,56	0,56	0,58	0,56	0,66	0,76	6,66
	2011	2,48	0,33	0,57	0,79	0,79									
Amazonas	2010	25,43	5,63	6,15	6,68	6,96	6,01	5,90	6,79	6,21	6,21	5,67	4,69	5,84	72,74
	2011	23,09	5,80	6,12	5,49	5,68									
Ancash	2010	163,64	39,76	41,71	40,42	41,76	43,69	42,00	44,81	37,15	34,81	34,37	35,57	36,68	472,72
	2011	151,41	39,63	37,45	32,40	41,93									
Lima	2010	436,41	110,08	105,24	107,54	113,55	139,57	128,24	143,30	123,05	118,09	121,03	112,61	118,03	1 440,33
	2011	394,27	95,74	86,73	88,58	123,22									
Ica	2010	17,80	4,49	4,06	4,21	5,03	4,98	5,48	5,86	4,11	3,24	4,00	3,30	2,89	51,65
	2011	17,23	3,29	3,01	3,33	7,60									
Huánuco	2010	137,10	23,84	37,34	36,72	39,21	32,46	32,06	34,48	31,16	28,80	15,49	16,22	19,53	347,30
	2011	136,89	27,49	36,36	36,83	36,21									
Pasco	2010	412,11	86,47	91,44	110,49	123,71	135,91	127,72	122,31	164,02	100,32	100,23	88,07	113,44	1 364,12
	2011	377,87	71,17	89,93	98,75	118,02									
Junín	2010	118,29	32,11	27,95	30,20	28,02	39,37	37,62	37,38	35,19	34,93	34,86	32,64	32,29	402,57
	2011	145,77	32,09	38,53	32,35	42,80									
Huancavelica	2010	28,87	2,30	2,10	12,07	12,40	15,98	9,99	11,22	11,55	10,22	9,33	11,06	11,99	120,21
	2011	36,01	6,14	6,54	12,68	10,65									
Arequipa	2010	215,17	54,69	56,50	50,45	53,54	63,61	83,25	81,50	79,69	78,95	82,60	82,31	73,74	840,83
	2011	248,58	57,66	43,55	78,08	69,29									
Moquegua	2010	10,19	2,12	2,23	3,10	2,74	3,99	3,58	3,56	2,43	2,54	2,62	2,57	3,51	34,99
	2011	12,29	3,71	3,06	3,16	2,36									
Tacna	2010	8,09	1,71	2,06	2,42	1,89	0,64	2,08	2,24	1,54	1,73	8,12	2,21	3,40	30,05
	2011	6,49	2,34	1,24	1,02	1,89									
Ayacucho	2010	83,48	21,26	30,05	11,05	21,12	23,55	26,55	34,29	18,89	24,50	24,34	33,12	27,22	295,94
	2011	92,67	20,57	20,78	23,51	27,81									
Apurímac	2010	77,63	20,64	18,00	19,96	19,04	22,63	25,56	24,25	26,32	22,53	24,72	23,25	22,16	269,05
	2011	88,47	22,00	23,23	22,15	21,10									
Abancay	2010	26,31	7,30	6,30	6,66	6,05	6,79	9,66	9,21	10,34	7,30	7,54	6,81	7,51	91,46
	2011	31,26	8,17	9,25	6,30	7,54									
Andahuaylas	2010	52,22	13,30	12,64	13,30	13,00	15,84	15,90	15,04	15,98	15,23	17,18	16,44	14,65	178,48
	2011	57,22	13,83	13,98	15,85	13,56									
Cusco	2010	16,60	4,49	3,90	4,03	4,18	3,79	3,90	3,93	3,95	4,34	4,08	4,24	4,25	49,07
	2011	16,75	4,37	4,22	4,06	4,10									
Puno	2010	159,99	37,36	43,75	35,15	43,73	49,55	44,78	33,90	38,66	34,82	34,30	28,42	42,17	466,58
	2011	226,73	36,27	48,54	51,75	90,17									
San Martín	2010	13,68	3,54	3,67	3,19	3,28	3,27	3,61	5,73	3,17	4,50	4,25	3,53	3,71	45,44
	2011	13,51	3,58	3,60	3,41	2,92									
Loreto	2010	4,78	1,15	0,89	1,55	1,20	0,80	0,58	0,80	1,17	1,20	1,43	1,65	1,01	13,43
	2011	6,72	2,50	1,02	1,73	1,47									
Ucayali	2010	5,23	1,33	1,26	1,47	1,18	1,31	1,34	1,35	1,09	1,17	2,06	1,69	1,15	16,39
	2011	6,38	1,15	1,90	1,57	1,76									
Madre de Dios	2010	--	--	--	--	--	--	--	--	--	--	--	--	--	--
	2011	--	--	--	--	--									

p/ Preliminar

-- magnitud cero

Fuente: Direcciones Regionales de Agricultura-Dirección de Información Agraria.
Elaboración: Ministerio de Agricultura -OEEE - Unidad de Estadística.

Cuadro N° 47

PERU : BENEFICIO DE GANADO OVINO HEMBRA EN CAMALES Y MATADEROS POR MES, SEGUN REGIÓN

Período : Enero - diciembre 2010 y enero - abril 2011 p/
(t)

Región	Año	Ene-abr	Ene	Feb	Mar	Abr	May	Jun	Jul	Ago	Set	Oct	Nov	Dic	Ene-Dic
Total Nacional	2010	1 189,56	287,71	271,59	306,22	324,03	347,90	344,60	364,32	344,59	339,45	319,26	301,58	351,71	3 902,95
	2011	1 405,42	318,64	321,54	363,24	402,01									
Tumbes	2010	5,16	1,46	1,48	0,80	1,42	1,35	1,45	1,58	1,71	1,63	2,01	2,10	1,99	18,97
	2011	6,55	2,10	2,11	1,18	1,16									
Piura	2010	47,02	14,42	11,46	10,46	10,67	9,75	15,81	12,64	11,78	12,44	11,42	9,84	11,01	141,70
	2011	42,82	9,58	12,06	10,68	10,50									
Lambayeque	2010	86,51	21,29	19,46	22,19	23,57	24,89	18,70	22,64	23,74	22,62	22,92	22,24	23,17	267,43
	2011	71,79	18,68	18,52	16,90	17,69									
La Libertad	2010	200,81	44,94	33,90	60,05	61,92	67,16	66,35	64,43	64,14	69,01	89,22	68,22	73,59	762,93
	2011	302,96	77,74	75,82	76,49	72,91									
Cajamarca	2010	98,08	26,01	26,98	22,28	22,81	23,87	22,84	25,50	26,24	27,01	28,62	27,35	26,32	305,83
	2011	122,27	28,04	28,46	33,76	32,01									
Cajamarca	2010	56,27	15,41	15,34	12,81	12,72	13,96	14,03	16,24	14,14	15,65	17,64	16,67	16,99	181,59
	2011	78,54	17,41	17,74	21,57	21,82									
Chota	2010	40,76	10,40	11,37	9,18	9,81	9,57	8,48	8,95	11,79	11,08	10,74	10,34	8,98	120,69
	2011	42,34	10,43	10,38	11,75	9,78									
Jaén	2010	1,05	0,20	0,28	0,30	0,28	0,35	0,33	0,31	0,31	0,28	0,24	0,34	0,35	3,55
	2011	1,39	0,20	0,34	0,44	0,41									
Amazonas	2010	9,34	2,03	2,37	2,44	2,51	2,22	2,45	2,61	2,49	2,58	2,89	2,55	2,40	29,53
	2011	10,35	2,73	2,93	2,35	2,34									
Ancash	2010	58,98	14,08	13,97	15,15	15,79	15,72	15,83	17,20	13,13	12,08	12,66	11,91	12,91	170,42
	2011	54,77	14,13	13,51	11,25	15,88									
Lima	2010	176,00	45,03	43,08	46,78	41,11	49,01	40,52	58,80	52,20	58,05	24,60	31,52	70,43	561,13
	2011	191,79	43,06	37,77	46,36	64,60									
Ica	2010	8,78	2,57	1,95	1,87	2,39	2,46	2,65	2,79	2,00	1,66	1,89	1,60	1,35	25,18
	2011	7,53	1,47	1,33	1,45	3,28									
Huánuco	2010	42,57	7,35	11,91	11,01	12,30	10,20	10,13	10,97	9,74	8,14	4,98	5,19	6,20	108,11
	2011	40,46	8,64	9,68	10,38	11,76									
Pasco	2010	140,92	26,46	29,88	39,81	44,78	47,66	44,17	42,41	41,82	31,94	32,66	32,80	45,95	460,33
	2011	164,31	29,80	30,26	49,19	55,06									
Junín	2010	50,29	14,35	10,80	10,40	14,75	14,93	17,28	15,50	15,00	12,85	13,53	13,37	11,96	164,71
	2011	62,47	13,69	16,47	12,81	19,50									
Huancavelica	2010	8,98	1,05	0,95	3,47	3,51	5,98	2,71	4,21	4,68	3,48	3,21	3,69	4,22	41,16
	2011	15,92	2,64	2,78	6,00	4,50									
Arequipa	2010	89,15	22,49	23,71	22,15	20,80	29,77	31,96	32,03	28,29	27,26	27,26	27,81	20,14	313,67
	2011	109,32	24,96	19,81	36,04	28,51									
Moquegua	2010	4,25	0,82	0,93	1,08	1,42	2,65	1,84	1,70	0,89	1,14	1,16	1,38	1,39	16,41
	2011	4,77	1,66	1,31	0,98	0,82									
Tacna	2010	2,83	0,74	0,65	0,78	0,66	0,32	0,70	0,82	0,60	0,74	2,82	0,84	1,27	10,94
	2011	2,49	0,80	0,48	0,40	0,81									
Ayacucho	2010	37,30	12,89	8,71	5,37	10,33	11,30	15,41	18,30	8,34	14,62	8,20	14,18	12,16	139,80
	2011	40,44	8,80	8,91	9,78	12,95									
Apurímac	2010	35,85	11,00	6,00	9,79	9,06	10,71	11,35	11,77	14,17	12,14	10,54	11,80	10,10	128,43
	2011	39,62	10,84	10,56	10,94	7,28									
Abancay	2010	13,04	3,70	3,10	3,30	2,94	3,25	4,62	4,70	5,34	3,75	3,63	3,45	3,73	45,50
	2011	14,59	3,85	4,31	2,89	3,54									
Andahuaylas	2010	23,23	7,26	3,36	6,49	6,12	7,46	6,73	7,07	8,83	8,39	6,91	8,35	6,37	83,35
	2011	25,03	6,99	6,25	8,05	3,74									
Cusco	2010	9,43	2,59	2,15	2,33	2,36	2,04	2,15	2,18	2,20	2,58	2,39	2,45	2,43	27,84
	2011	9,48	2,49	2,40	2,31	2,28									
Puno	2010	69,79	14,02	19,40	16,03	20,35	14,24	18,58	13,87	19,65	15,27	13,72	8,51	10,74	184,36
	2011	94,06	14,52	23,13	21,06	35,35									
San Martín	2010	4,84	1,37	1,25	1,12	1,09	1,04	1,33	1,65	1,14	1,57	1,51	1,24	1,30	15,61
	2011	5,01	1,28	1,40	1,25	1,08									
Loreto	2010	1,17	0,36	0,25	0,46	0,11	0,24	0,08	0,23	0,29	0,33	0,39	0,52	0,34	3,59
	2011	1,93	0,67	0,31	0,56	0,39									
Ucayali	2010	1,52	0,42	0,38	0,40	0,32	0,40	0,32	0,49	0,36	0,31	0,66	0,47	0,35	4,88
	2011	4,34	0,32	1,54	1,13	1,35									
Madre de Dios	2010	--	--	--	--	--	--	--	--	--	--	--	--	--	--
	2011	--	--	--	--	--	--	--	--	--	--	--	--	--	--

p/ Preliminar

-- magnitud cero

Fuente: Direcciones Regionales de Agricultura-Dirección de Información Agraria.

Elaboración: Ministerio de Agricultura -OEEE- Unidad de Estadística.

Cuadro Nº 48

PERU : BENEFICIO DE GANADO OVINO MACHO EN CAMALES Y MATADEROS POR MES, SEGUN REGIÓN

Período : Enero - diciembre 2010 y enero - abril 2011 p/

(t)

Región	Año	Ene-abr	Ene	Feb	Mar	Abr	May	Jun	Jul	Ago	Set	Oct	Nov	Dic	Ene-Dic
Total Nacional	2010	1 846,19	442,60	480,62	452,83	470,14	527,36	551,62	518,90	530,23	461,33	491,54	463,57	460,07	5 850,80
	2011	1 760,70	404,22	424,63	429,55	502,29									
Tumbes	2010	7,21	1,95	2,07	1,33	1,87	1,94	2,02	1,85	2,25	1,99	2,01	2,39	2,26	23,92
	2011	9,27	2,50	2,32	2,17	2,28									
Piura	2010	63,56	19,93	14,29	15,87	13,48	14,17	18,28	15,57	16,64	17,09	16,14	14,63	20,14	196,23
	2011	77,88	22,09	20,41	18,32	17,06									
Lambayeque	2010	91,36	23,54	21,74	25,24	20,84	23,05	23,88	23,85	23,45	22,75	21,81	20,77	21,02	271,94
	2011	75,79	19,29	19,76	18,68	18,06									
La Libertad	2010	324,76	77,92	99,13	77,93	69,78	72,54	93,79	76,34	76,41	72,25	64,08	66,67	65,16	912,00
	2011	267,35	62,67	66,11	64,36	74,21									
Cajamarca	2010	176,80	45,88	43,43	42,20	45,29	45,44	48,86	41,12	39,11	41,09	39,07	43,79	44,11	519,39
	2011	188,33	44,68	44,80	49,41	49,44									
Cajamarca	2010	139,52	36,21	35,71	33,80	33,80	34,89	35,90	31,50	30,47	32,28	30,71	33,48	33,15	401,90
	2011	154,08	36,89	36,42	40,94	39,83									
Chota	2010	36,47	9,55	7,55	8,15	11,22	10,33	12,74	9,37	8,39	8,51	8,04	9,99	10,55	114,39
	2011	33,16	7,66	8,15	8,12	9,23									
Jaén	2010	0,82	0,12	0,18	0,25	0,27	0,22	0,22	0,25	0,25	0,30	0,32	0,32	0,41	3,11
	2011	1,09	0,13	0,23	0,35	0,38									
Amazonas	2010	16,09	3,61	3,78	4,24	4,45	3,79	3,45	4,18	3,72	3,63	2,78	2,14	3,44	43,22
	2011	12,74	3,07	3,19	3,14	3,34									
Ancash	2010	104,66	25,68	27,75	25,27	25,97	27,97	26,17	27,61	24,02	22,73	21,71	23,66	23,77	302,30
	2011	96,64	25,50	23,94	21,15	26,05									
Lima	2010	260,41	65,05	62,16	60,76	72,45	90,56	87,72	84,50	70,85	60,04	96,43	81,09	47,60	879,20
	2011	202,48	52,68	48,96	42,22	58,62									
Ica	2010	9,02	1,92	2,12	2,34	2,64	2,52	2,83	3,07	2,11	1,58	2,11	1,70	1,54	26,48
	2011	9,70	1,82	1,68	1,88	4,32									
Huánuco	2010	94,53	16,49	25,43	25,70	26,91	22,27	21,93	23,51	21,42	20,66	10,51	11,03	13,33	239,19
	2011	96,43	18,85	26,68	26,45	24,45									
Pasco	2010	271,19	60,01	61,56	70,69	78,93	88,24	83,55	79,90	122,20	68,38	67,57	55,27	67,49	903,79
	2011	213,56	41,37	59,67	49,56	62,96									
Junín	2010	68,00	17,77	17,16	19,80	13,27	24,44	20,34	21,88	20,19	22,08	21,33	19,27	20,33	237,86
	2011	83,30	18,40	22,06	19,54	23,30									
Huancavelica	2010	19,89	1,25	1,15	8,61	8,89	10,00	7,28	7,01	6,88	6,74	6,12	7,37	7,77	79,06
	2011	20,09	3,50	3,76	6,68	6,15									
Arequipa	2010	126,02	32,20	32,79	28,30	32,74	33,84	51,29	49,47	51,40	51,69	55,34	54,50	53,60	527,15
	2011	139,26	32,70	23,74	42,04	40,78									
Moquegua	2010	5,94	1,30	1,30	2,02	1,32	1,33	1,74	1,86	1,54	1,40	1,46	1,19	2,12	18,58
	2011	7,52	2,05	1,75	2,18	1,54									
Tacna	2010	5,26	0,97	1,41	1,64	1,24	0,32	1,38	1,42	0,94	0,99	5,30	1,37	2,13	19,11
	2011	4,01	1,54	0,76	0,63	1,08									
Ayacucho	2010	46,18	8,37	21,34	5,68	10,79	12,25	11,14	15,99	10,55	9,88	16,14	18,94	15,06	156,14
	2011	52,23	11,77	11,87	13,73	14,86									
Apurímac	2010	41,78	9,64	12,00	10,16	9,98	11,92	14,21	12,48	12,16	10,39	14,18	11,45	12,06	140,62
	2011	48,86	11,16	12,67	11,21	13,82									
Abancay	2010	13,27	3,60	3,20	3,36	3,11	3,54	5,04	4,51	5,01	3,55	3,91	3,36	3,78	45,96
	2011	16,67	4,32	4,94	3,41	4,00									
Andahuaylas	2010	28,99	6,04	9,28	6,80	6,88	8,38	9,17	7,97	7,15	6,84	10,27	8,09	8,28	95,14
	2011	32,19	6,84	7,73	7,80	9,82									
Cusco	2010	7,17	1,90	1,75	1,70	1,82	1,75	1,75	1,75	1,75	1,76	1,69	1,79	1,82	21,23
	2011	7,27	1,88	1,82	1,75	1,82									
Puno	2010	90,20	23,35	24,35	19,12	23,38	35,32	26,20	20,03	19,01	19,55	20,58	19,91	31,43	282,22
	2011	132,67	21,75	25,42	30,69	54,82									
San Martín	2010	8,84	2,17	2,42	2,07	2,18	2,23	2,28	4,08	2,03	2,93	2,74	2,29	2,41	29,83
	2011	8,50	2,30	2,20	2,16	1,84									
Loreto	2010	3,61	0,80	0,64	1,09	1,09	0,56	0,51	0,57	0,88	0,87	1,04	1,13	0,68	9,84
	2011	4,79	1,83	0,71	1,17	1,08									
Ucayali	2010	3,71	0,91	0,88	1,07	0,86	0,91	1,02	0,86	0,73	0,86	1,40	1,22	0,80	11,51
	2011	2,04	0,83	0,36	0,44	0,41									
Madre de Dios	2010	--	--	--	--	--	--	--	--	--	--	--	--	--	--
	2011	--	--	--	--	--	--	--	--	--	--	--	--	--	--

p/ Preliminar

-- magnitud cero

Fuente: Direcciones Regionales de Agricultura-Dirección de Información Agraria.

Elaboración: Ministerio de Agricultura -OEEE - Unidad de Estadística.

Cuadro Nº 49

PERU : BENEFICIO DE GANADO PORCINO EN CAMALES Y MATADEROS POR MES, SEGÚN REGIÓN
Período : Enero - diciembre 2010 y enero - abril 2011 p/
(unidades)

Región	Año	Ene-abr	Ene	Feb	Mar	Abr	May	Jun	Jul	Ago	Set	Oct	Nov	Dic	Ene-Dic
Total Nacional	2010	398 995	99 722	98 054	101 471	99 748	105 604	106 647	112 653	114 275	116 549	117 936	115 411	144 525	1 332 595
	2011	434 857	106 584	101 625	111 767	114 881									
Tumbes	2010	1 367	376	365	273	353	350	344	398	391	334	332	354	379	4 249
	2011	1 730	342	364	494	530									
Piura	2010	8 593	2 329	2 247	1 990	2 027	2 075	2 469	2 335	2 516	2 296	2 406	2 524	2 558	27 772
	2011	9 269	2 341	2 232	2 322	2 374									
Lambayeque	2010	14 356	3 769	3 505	3 546	3 536	3 903	4 064	4 200	4 131	3 981	4 018	5 142	4 312	48 107
	2011	15 197	3 824	3 847	3 702	3 824									
La Libertad	2010	31 895	8 908	7 752	8 529	6 706	7 241	6 748	7 205	8 487	8 450	7 185	7 005	9 049	93 265
	2011	30 083	8 600	7 184	7 126	7 173									
Cajamarca	2010	20 032	5 260	5 091	4 712	4 969	4 911	5 239	5 279	5 282	5 426	5 359	5 286	5 465	62 279
	2011	20 528	5 136	5 027	5 270	5 095									
Cajamarca	2010	10 243	2 810	2 620	2 300	2 513	2 455	2 708	2 794	2 689	2 729	2 717	2 698	2 808	31 841
	2011	10 493	2 682	2 487	2 700	2 624									
Chota	2010	7 561	1 945	1 891	1 828	1 897	1 940	2 017	1 964	2 050	2 085	2 072	2 028	2 114	23 831
	2011	7 688	1 929	1 939	1 941	1 879									
Jaén	2010	2 228	505	580	584	559	516	514	521	543	612	570	560	543	6 607
	2011	2 347	525	601	629	592									
Amazonas	2010	5 875	1 310	1 463	1 517	1 585	1 506	1 475	1 596	1 436	1 539	1 583	865	1 392	17 267
	2011	5 818	1 371	1 489	1 477	1 481									
Ancash	2010	5 421	1 346	1 411	1 340	1 324	1 226	1 228	1 212	1 204	1 347	1 254	1 176	1 202	15 270
	2011	5 042	1 322	1 217	1 177	1 326									
Lima	2010	212 319	51 239	51 384	55 938	53 758	57 054	58 331	62 000	63 100	62 435	64 651	61 451	81 129	722 470
	2011	228 012	54 738	52 508	59 255	61 511									
Ica	2010	9 360	2 598	2 301	2 384	2 077	2 415	2 210	2 654	2 297	2 364	2 347	2 146	2 751	28 544
	2011	8 970	2 370	2 369	1 689	2 542									
Huánuco	2010	6 012	1 880	1 641	1 208	1 283	1 513	1 608	1 353	1 841	1 321	1 294	1 341	2 022	18 305
	2011	5 909	1 839	1 436	1 379	1 255									
Pasco	2010	1 668	416	473	496	283	494	521	813	839	813	895	849	815	7 707
	2011	2 839	775	470	722	872									
Junín	2010	2 569	609	588	630	742	744	666	783	783	704	803	775	942	8 769
	2011	2 913	664	625	757	867									
Huancavelica	2010	835	68	65	372	330	307	279	299	265	270	328	321	294	3 198
	2011	975	270	185	278	242									
Arequipa	2010	30 448	7 537	7 537	6 895	8 479	8 961	9 039	9 455	8 691	9 008	8 643	9 800	11 699	105 744
	2011	37 985	8 465	8 095	11 077	10 348									
Moquegua	2010	2 905	558	728	752	867	954	835	1 076	860	913	991	752	1 178	10 464
	2011	3 484	879	928	905	772									
Tacna	2010	150	37	41	40	32	21	43	35	30	2 598	3 440	2 558	4 932	13 807
	2011	11 075	2 180	2 565	3 155	3 175									
Ayacucho	2010	4 597	798	1 553	789	1 457	988	899	1 421	2 045	1 498	1 489	1 650	1 830	16 417
	2011	4 811	1 246	1 251	998	1 316									
Apurímac	2010	4 976	1 393	1 179	1 219	1 185	1 504	1 528	1 872	1 650	1 474	1 488	1 220	1 671	17 383
	2011	4 819	1 220	1 190	1 062	1 347									
Abancay	2010	1 243	331	302	315	295	323	395	460	447	422	370	350	520	4 530
	2011	1 197	295	283	284	335									
Andahuaylas	2010	3 733	1 062	877	904	890	1 181	1 133	1 412	1 203	1 052	1 118	870	1 151	12 853
	2011	3 622	925	907	778	1 012									
Cusco	2010	--	--	--	--	--	--	--	--	--	--	--	--	--	--
	2011	--	--	--	--	--									
Puno	2010	4 833	1 099	1 192	1 223	1 319	1 379	1 213	1 373	1 091	1 581	1 340	1 305	1 436	15 551
	2011	5 159	965	1 408	1 328	1 458									
San Martín	2010	17 856	4 830	4 470	4 187	4 369	4 525	4 642	4 200	4 513	4 513	4 562	4 477	4 977	54 265
	2011	16 983	4 584	4 221	4 230	3 948									
Loreto	2010	8 560	2 256	2 035	2 307	1 962	2 377	2 129	1 855	1 462	2 403	2 376	3 309	2 900	27 371
	2011	8 546	2 297	1 905	2 117	2 227									
Ucayali	2010	4 368	1 106	1 033	1 124	1 105	1 156	1 137	1 239	1 361	1 281	1 152	1 105	1 592	14 391
	2011	4 710	1 156	1 109	1 247	1 198									
Madre de Dios	2010	--	--	--	--	--	--	--	--	--	--	--	--	--	--
	2011	--	--	--	--	--									

p/ Preliminar

-- magnitud cero

Fuente: Direcciones Regionales de Agricultura-Dirección de Información Agraria.

Elaboración: Ministerio de Agricultura -OEEE - Unidad de Estadística.

Cuadro Nº 50

PERU : BENEFICIO DE GANADO PORCINO HEMBRA EN CAMALES Y MATADEROS POR MES, SEGÚN REGIÓN
Período : Enero - diciembre 2010 y enero - abril 2011 p/
(unidades)

Región	Año	Ene-abr	Ene	Feb	Mar	Abr	May	Jun	Jul	Ago	Set	Oct	Nov	Dic	Ene-Dic
Total Nacional	2010	172 718	43 847	42 482	44 608	41 781	44 785	45 119	49 934	50 806	50 151	44 161	44 352	63 772	565 798
	2011	173 248	41 303	42 336	44 492	45 117									
Tumbes	2010	633	170	169	139	155	150	149	175	159	159	170	172	189	1 956
	2011	804	165	178	224	237									
Piura	2010	3 599	933	954	851	861	817	1 034	998	1 093	1 032	1 099	1 113	1 129	11 914
	2011	3 887	998	943	977	969									
Lambayeque	2010	7 207	1 855	1 821	1 847	1 684	2 057	2 116	2 200	2 173	2 001	2 065	2 650	2 177	24 646
	2011	8 001	1 973	2 039	1 974	2 015									
La Libertad	2010	14 704	3 958	3 600	4 201	2 945	3 265	2 969	3 802	4 327	4 437	3 854	3 572	4 377	45 307
	2011	15 127	4 284	3 585	3 556	3 702									
Cajamarca	2010	8 918	2 344	2 304	2 078	2 192	2 155	2 311	2 203	2 294	2 424	2 358	2 522	2 402	27 587
	2011	9 708	2 373	2 362	2 569	2 404									
Cajamarca	2010	4 348	1 209	1 095	970	1 074	1 068	1 134	1 056	1 042	1 154	1 132	1 162	1 170	13 266
	2011	4 693	1 167	1 095	1 235	1 196									
Chota	2010	3 334	839	890	789	816	822	912	882	967	946	930	1 053	931	10 777
	2011	3 717	900	939	990	888									
Jaén	2010	1 236	296	319	319	302	265	265	265	285	324	296	307	301	3 544
	2011	1 298	306	328	344	320									
Amazonas	2010	2 574	606	678	620	670	650	700	724	649	711	737	382	641	7 768
	2011	2 683	635	687	659	702									
Ancash	2010	2 050	498	487	530	535	526	523	501	457	596	460	445	458	6 016
	2011	1 917	499	417	465	536									
Lima	2010	90 866	22 753	22 436	24 108	21 569	23 087	23 897	26 500	27 150	25 097	20 682	20 197	35 121	292 597
	2011	78 246	17 992	19 990	19 914	20 350									
Ica	2010	4 370	1 215	1 091	1 102	962	1 109	1 031	1 210	1 107	1 115	1 078	998	1 259	13 277
	2011	4 222	1 103	1 150	724	1 245									
Huánuco	2010	2 343	756	646	462	479	620	641	524	730	526	531	549	732	7 196
	2011	2 356	742	575	557	482									
Pasco	2010	938	199	281	263	195	276	288	361	332	319	418	303	393	3 628
	2011	1 374	337	255	330	452									
Junín	2010	1 346	313	310	330	393	401	364	425	429	343	421	419	484	4 632
	2011	1 543	353	328	410	452									
Huancavelica	2010	319	38	29	129	123	123	133	131	128	124	162	175	143	1 438
	2011	511	151	99	153	108									
Arequipa	2010	12 904	3 056	2 882	3 197	3 769	4 073	3 766	4 350	4 155	4 302	2 949	4 029	5 085	45 613
	2011	15 674	3 377	3 346	4 476	4 475									
Moquegua	2010	1 426	378	328	372	348	495	433	601	467	484	578	328	529	5 341
	2011	1 840	531	465	509	335									
Tacna	2010	58	16	16	15	11	10	21	15	12	1 042	1 544	1 144	2 703	6 549
	2011	5 169	986	1 023	1 733	1 427									
Ayacucho	2010	2 145	410	518	429	788	522	474	678	950	709	476	767	781	7 502
	2011	2 240	573	576	499	592									
Apurímac	2010	2 582	870	574	538	600	694	680	963	899	814	593	463	760	8 448
	2011	2 675	765	635	614	661									
Abancay	2010	647	173	159	165	150	168	200	260	255	195	175	170	245	2 315
	2011	620	155	148	142	175									
Andahuaylas	2010	1 935	697	415	373	450	526	480	703	644	619	418	293	515	6 133
	2011	2 055	610	487	472	486									
Cusco	2010	--	--	--	--	--	--	--	--	--	--	--	--	--	--
	2011	--	--	--	--	--									
Puno	2010	1 936	433	476	500	527	565	475	546	651	656	550	535	611	6 525
	2011	1 872	385	478	470	539									
San Martín	2010	6 478	1 741	1 652	1 513	1 572	1 699	1 802	1 750	1 569	1 826	1 855	1 743	1 904	20 626
	2011	6 899	1 863	1 679	1 769	1 588									
Loreto	2010	3 574	840	807	928	999	1 068	849	775	520	910	1 104	1 391	1 245	11 436
	2011	3 234	872	739	820	803									
Ucayali	2010	1 748	465	423	456	404	423	463	502	555	524	477	455	649	5 796
	2011	3 266	346	787	1 090	1 043									
Madre de Dios	2010	--	--	--	--	--	--	--	--	--	--	--	--	--	--
	2011	--	--	--	--	--									

p/ Preliminar

-- magnitud cero

Fuente: Direcciones Regionales de Agricultura-Dirección de Información Agraria.

Elaboración: Ministerio de Agricultura -OEEE - Unidad de Estadística.

Cuadro Nº 51

PERU : BENEFICIO DE GANADO PORCINO MACHO EN CAMALES Y MATADEROS POR MES, SEGÚN REGIÓN
Período : Enero - diciembre 2010 y enero - abril 2011 p/
(unidades)

Región	Año	Ene-abr	Ene	Feb	Mar	Abr	May	Jun	Jul	Ago	Set	Oct	Nov	Dic	Ene-Dic
Total Nacional	2010	226 277	55 875	55 572	56 863	57 967	60 819	61 528	62 719	63 469	66 398	73 775	71 059	80 753	766 797
	2011	261 609	65 281	59 289	67 275	69 764									
Tumbes	2010	734	206	196	134	198	200	195	223	232	175	162	182	190	2 293
	2011	926	177	186	270	293									
Piura	2010	4 994	1 396	1 293	1 139	1 166	1 258	1 435	1 337	1 423	1 264	1 307	1 411	1 429	15 858
	2011	5 382	1 343	1 289	1 345	1 405									
Lambayeque	2010	7 149	1 914	1 684	1 699	1 852	1 846	1 948	2 000	1 958	1 980	1 953	2 492	2 135	23 461
	2011	7 196	1 851	1 808	1 728	1 809									
La Libertad	2010	17 191	4 950	4 152	4 328	3 761	3 976	3 779	3 403	4 160	4 013	3 331	3 433	4 672	47 958
	2011	14 956	4 316	3 599	3 570	3 471									
Cajamarca	2010	11 114	2 916	2 787	2 634	2 777	2 756	2 928	3 076	2 988	3 002	3 001	2 764	3 063	34 692
	2011	10 820	2 763	2 665	2 701	2 691									
Cajamarca	2010	5 895	1 601	1 525	1 330	1 439	1 387	1 574	1 738	1 647	1 575	1 585	1 536	1 638	18 575
	2011	5 800	1 515	1 392	1 465	1 428									
Chota	2010	4 227	1 106	1 001	1 039	1 081	1 118	1 105	1 082	1 083	1 139	1 142	975	1 183	13 054
	2011	3 971	1 029	1 000	951	991									
Jaén	2010	992	209	261	265	257	251	249	256	258	288	274	253	242	3 063
	2011	1 049	219	273	285	272									
Amazonas	2010	3 301	704	785	897	915	856	775	872	787	828	846	483	751	9 499
	2011	3 135	736	802	818	779									
Ancash	2010	3 371	848	924	810	789	700	705	711	747	751	794	731	744	9 254
	2011	3 125	823	800	712	790									
Lima	2010	121 453	28 486	28 948	31 830	32 189	33 967	34 434	35 500	35 950	37 338	43 969	41 254	46 008	429 873
	2011	149 766	36 746	32 518	39 341	41 161									
Ica	2010	4 990	1 383	1 210	1 282	1 115	1 306	1 179	1 444	1 190	1 249	1 269	1 148	1 492	15 267
	2011	4 748	1 267	1 219	965	1 297									
Huánuco	2010	3 669	1 124	995	746	804	893	967	829	1 111	795	763	792	1 290	11 109
	2011	3 553	1 097	861	822	773									
Pasco	2010	730	217	192	233	88	218	233	452	507	494	477	546	422	4 079
	2011	1 465	438	215	392	420									
Junín	2010	1 223	296	278	300	349	343	302	358	354	361	382	356	458	4 137
	2011	1 370	311	297	347	415									
Huancavelica	2010	516	30	36	243	207	184	146	168	137	146	166	146	151	1 760
	2011	464	119	86	125	134									
Arequipa	2010	17 544	4 481	4 655	3 698	4 710	4 888	5 273	5 105	4 536	4 706	5 694	5 771	6 614	60 131
	2011	22 311	5 088	4 749	6 601	5 873									
Moquegua	2010	1 479	180	400	380	519	459	402	475	393	429	413	424	649	5 123
	2011	1 644	348	463	396	437									
Tacna	2010	92	21	25	25	21	11	22	20	18	1 556	1 896	1 414	2 229	7 258
	2011	5 906	1 194	1 542	1 422	1 748									
Ayacucho	2010	2 452	388	1 035	360	669	466	425	743	1 095	789	1 013	883	1 049	8 915
	2011	2 571	673	675	499	724									
Apurímac	2010	2 394	523	605	681	585	810	848	909	751	660	895	757	911	8 935
	2011	2 144	455	555	448	686									
Abancay	2010	596	158	143	150	145	155	195	200	192	227	195	180	275	2 215
	2011	577	140	135	142	160									
Andahuaylas	2010	1 798	365	462	531	440	655	653	709	559	433	700	577	636	6 720
	2011	1 567	315	420	306	526									
Cusco	2010	--	--	--	--	--	--	--	--	--	--	--	--	--	--
	2011	--	--	--	--	--									
Puno	2010	2 897	666	716	723	792	814	738	827	440	925	790	770	825	9 026
	2011	3 287	580	930	858	919									
San Martín	2010	11 378	3 089	2 818	2 674	2 797	2 826	2 840	2 450	2 944	2 687	2 707	2 734	3 073	33 639
	2011	10 084	2 721	2 542	2 461	2 360									
Loreto	2010	4 986	1 416	1 228	1 379	963	1 309	1 280	1 080	942	1 493	1 272	1 918	1 655	15 935
	2011	5 312	1 425	1 166	1 297	1 424									
Ucayali	2010	2 620	641	610	668	701	733	674	737	806	757	675	650	943	8 595
	2011	1 444	810	322	157	155									
Madre de Dios	2010	--	--	--	--	--	--	--	--	--	--	--	--	--	--
	2011	--	--	--	--	--									

p/ Preliminar
 -- magnitud cero

Fuente: Direcciones Regionales de Agricultura-Dirección de Información Agraria.
 Elaboración: Ministerio de Agricultura -OEEE - Unidad de Estadística.

Cuadro Nº 52

PERU : BENEFICIO DE GANADO PORCINO EN CAMALES Y MATADEROS POR MES, SEGÚN REGIÓN

Período : Enero - diciembre 2010 y enero - abril 2011 p/

(t)

Región	Año	Ene-abr	Ene	Feb	Mar	Abr	May	Jun	Jul	Ago	Set	Oct	Nov	Dic	Ene-Dic
Total Nacional	2010	23 090,51	5 622,89	5 669,56	5 910,07	5 888,00	6 248,81	6 339,54	6 610,82	6 689,47	6 766,99	6 931,30	6 858,92	8 276,68	77 813,04
	2011	26 070,45	6 306,59	6 074,25	6 778,05	6 911,56									
Tumbes	2010	57,84	15,96	15,52	10,97	15,40	15,00	13,77	16,15	17,50	13,76	14,45	15,32	16,60	180,39
	2011	74,87	15,41	16,92	20,60	21,94									
Piura	2010	370,54	103,96	99,08	84,84	82,67	83,71	105,25	110,57	113,36	102,92	108,50	110,67	117,11	1 222,63
	2011	420,29	109,45	100,17	101,32	109,35									
Lambayeque	2010	761,36	206,83	186,53	187,22	180,79	200,04	214,67	224,21	216,27	207,68	218,97	259,40	235,37	2 537,97
	2011	797,71	194,50	211,02	192,75	199,44									
La Libertad	2010	1 591,23	403,03	387,16	435,08	365,96	435,70	411,93	384,82	425,42	403,95	376,62	386,56	428,08	4 844,31
	2011	1 634,42	430,14	392,74	401,05	410,49									
Cajamarca	2010	922,99	245,28	234,03	216,46	227,22	227,26	240,32	242,60	239,06	247,00	255,16	245,87	253,92	2 874,19
	2011	967,45	238,97	237,48	248,41	242,59									
Cajamarca	2010	462,18	128,20	117,69	102,90	113,39	110,54	120,75	125,13	117,11	122,77	130,28	121,54	126,28	1 436,58
	2011	492,98	120,83	118,65	127,43	126,07									
Chota	2010	327,10	83,70	82,10	79,50	81,80	84,47	87,74	85,45	88,83	90,59	89,99	87,96	92,24	1 034,36
	2011	333,83	85,04	83,43	83,96	81,40									
Jaén	2010	133,71	33,38	34,25	34,05	32,03	32,26	31,84	32,02	33,12	33,64	34,89	36,37	35,40	403,25
	2011	140,64	33,10	35,40	37,02	35,12									
Amazonas	2010	342,93	79,32	83,85	87,95	91,82	88,45	89,64	96,01	84,93	92,87	96,43	46,33	84,63	1 022,22
	2011	355,47	82,45	91,60	89,95	91,47									
Ancash	2010	202,40	51,35	54,00	48,80	48,25	46,46	46,21	46,03	46,02	50,31	46,08	44,16	44,76	572,43
	2011	190,81	49,98	46,61	45,42	48,80									
Lima	2010	13 519,43	3 188,09	3 251,06	3 570,14	3 510,13	3 681,48	3 784,38	3 933,00	4 109,55	4 057,72	4 160,01	4 021,39	5 037,60	46 304,56
	2011	15 219,61	3 639,07	3 476,38	3 989,72	4 114,44									
Ica	2010	573,94	154,86	144,89	145,53	128,66	148,85	138,04	154,28	134,77	142,77	138,49	125,07	160,05	1 716,26
	2011	532,36	143,85	144,44	90,07	154,00									
Huánuco	2010	305,60	96,56	81,50	60,71	66,83	77,97	77,51	69,51	93,57	71,36	67,13	68,17	97,63	928,45
	2011	290,26	88,76	71,20	68,04	62,26									
Pasco	2010	69,43	16,95	19,21	20,78	12,49	20,21	21,46	34,96	37,13	36,48	37,44	38,37	35,50	330,98
	2011	128,84	33,58	21,58	33,38	40,30									
Junín	2010	130,75	31,23	30,04	32,76	36,72	38,51	32,70	42,29	40,85	34,63	41,12	40,98	46,59	448,41
	2011	145,70	32,65	31,04	38,00	44,01									
Huancavelica	2010	27,30	3,39	3,24	11,03	9,64	8,59	7,84	8,25	8,89	8,04	10,13	9,02	10,77	98,84
	2011	31,04	8,44	6,07	8,82	7,71									
Arequipa	2010	1 967,74	454,19	500,88	466,60	546,08	594,71	586,90	604,12	524,84	553,02	569,95	652,86	758,56	6 812,69
	2011	2 467,01	527,00	536,71	739,14	664,16									
Moquegua	2010	152,85	31,43	37,36	37,81	46,24	48,26	43,38	54,86	43,68	46,64	53,06	38,94	61,43	543,10
	2011	169,31	47,44	45,47	42,47	33,94									
Tacna	2010	6,12	1,58	1,69	1,58	1,26	0,73	1,70	1,55	1,16	121,48	163,00	120,82	205,54	622,10
	2011	501,98	96,51	114,02	146,06	145,39									
Ayacucho	2010	189,37	30,23	65,13	30,94	63,07	39,28	38,01	60,43	88,62	65,82	66,41	58,86	77,75	684,55
	2011	199,04	52,73	52,87	39,38	54,06									
Apurímac	2010	204,21	57,00	48,00	50,51	48,71	61,83	64,07	78,18	67,28	58,83	57,93	48,46	67,79	708,57
	2011	201,35	55,64	48,03	43,05	54,64									
Abancay	2010	51,01	13,50	12,10	13,19	12,23	13,54	18,75	21,70	19,16	16,75	14,41	13,66	21,75	190,72
	2011	51,57	13,70	11,75	11,93	14,20									
Andahuaylas	2010	153,03	43,45	35,78	37,32	36,48	48,29	45,32	56,48	48,12	42,08	43,52	34,80	46,04	517,68
	2011	149,78	41,94	36,28	31,12	40,44									
Cusco	2010	--	--	--	--	--	--	--	--	--	--	--	--	--	--
	2011	--	--	--	--	--									
Puno	2010	150,85	34,50	36,84	37,69	41,82	43,13	38,56	42,93	33,99	42,05	41,23	50,06	54,39	497,18
	2011	169,59	39,76	43,10	41,67	45,06									
San Martín	2010	1 023,97	279,10	259,01	241,34	244,52	255,89	261,14	267,75	249,02	249,24	254,79	245,50	267,39	3 074,69
	2011	983,15	257,92	251,64	250,05	223,54									
Loreto	2010	335,08	90,08	87,27	83,35	74,38	85,32	78,07	87,90	59,24	110,13	106,51	186,61	147,48	1 196,33
	2011	405,02	115,34	92,26	100,50	96,92									
Ucayali	2010	184,59	47,96	43,29	48,00	45,34	47,41	44,01	50,43	54,32	50,29	47,89	45,50	67,76	592,21
	2011	185,18	47,01	42,90	48,21	47,06									
Madre de Dios	2010	--	--	--	--	--	--	--	--	--	--	--	--	--	--
	2011	--	--	--	--	--									

p/ Preliminar

-- magnitud cero

Fuente: Direcciones Regionales de Agricultura-Dirección de Información Agraria.

Elaboración: Ministerio de Agricultura -OEEE - Unidad de Estadística.

Cuadro N° 53

PERU : BENEFICIO DE GANADO PORCINO HEMBRA EN CAMALES Y MATADEROS POR MES, SEGÚN REGIÓN

Período : Enero - diciembre 2010 y enero - abril 2011 p/

(t)

Región	Año	Ene-abr	Ene	Feb	Mar	Abr	May	Jun	Jul	Ago	Set	Oct	Nov	Dic	Ene-Dic
Total Nacional	2010	9 636,25	2 372,44	2 346,87	2 543,27	2 373,67	2 476,58	2 522,26	2 825,39	2 832,34	2 739,49	2 494,59	2 496,28	3 403,59	31 426,76
	2011	9 791,40	2 340,32	2 385,91	2 517,03	2 548,15									
Tumbes	2010	24,40	6,50	6,76	4,95	6,20	5,76	5,45	6,60	6,22	6,04	6,81	7,02	7,81	76,11
	2011	32,19	6,72	7,67	8,72	9,08									
Piura	2010	144,77	38,13	38,10	34,93	33,61	32,12	37,67	39,67	49,33	46,04	49,70	42,79	49,96	492,05
	2011	168,54	43,87	40,64	40,59	43,44									
Lambayeque	2010	387,91	102,36	97,65	99,09	88,81	107,78	115,63	122,21	115,62	106,88	118,42	132,36	123,36	1 330,17
	2011	427,76	101,55	114,53	103,12	108,56									
La Libertad	2010	783,24	185,30	186,95	230,71	180,28	177,76	160,73	208,62	230,50	222,85	208,61	216,30	221,04	2 429,65
	2011	864,43	234,04	202,18	205,36	222,85									
Cajamarca	2010	399,35	106,36	103,43	91,41	98,16	98,64	103,87	97,91	102,58	105,56	111,50	114,00	109,24	1 242,65
	2011	454,54	108,92	110,91	119,99	114,72									
Cajamarca	2010	180,05	51,02	45,77	38,10	45,16	45,71	47,91	43,21	43,67	47,26	53,41	49,93	50,62	561,76
	2011	214,16	49,72	51,38	56,62	56,44									
Chota	2010	142,26	35,66	38,09	33,91	34,60	35,29	39,08	37,85	41,15	40,32	39,74	45,09	39,85	460,62
	2011	158,90	39,15	39,58	42,39	37,78									
Jaén	2010	77,05	19,68	19,56	19,40	18,40	17,64	16,89	16,85	17,76	17,98	18,35	18,98	18,77	220,26
	2011	81,48	20,05	19,95	20,98	20,50									
Amazonas	2010	145,89	35,98	37,79	35,34	36,77	36,78	42,12	42,23	37,09	41,52	43,94	20,22	37,39	447,17
	2011	157,85	37,22	40,23	38,90	41,50									
Ancash	2010	71,83	18,16	17,17	18,36	18,14	18,12	17,75	17,02	16,55	20,62	15,42	15,31	15,92	208,54
	2011	68,01	17,75	14,74	16,87	18,65									
Lima	2010	5 353,15	1 310,69	1 290,15	1 452,09	1 300,22	1 334,99	1 416,58	1 590,00	1 629,00	1 480,99	1 258,16	1 230,25	1 935,02	17 228,14
	2011	4 809,43	1 112,15	1 188,15	1 227,09	1 282,04									
Ica	2010	287,76	75,47	75,10	72,91	64,29	73,40	70,55	72,55	68,64	73,22	68,21	60,09	77,91	852,34
	2011	266,37	73,86	75,90	36,59	80,02									
Huánuco	2010	110,90	36,54	30,52	21,63	22,22	28,49	28,51	24,55	33,61	24,96	24,43	25,11	34,05	334,61
	2011	109,14	34,99	26,62	25,11	22,42									
Pasco	2010	38,12	7,90	11,13	10,83	8,25	11,04	11,52	14,33	13,14	13,80	17,13	12,95	16,51	148,53
	2011	61,63	14,47	11,48	15,21	20,47									
Junín	2010	70,44	16,57	16,41	17,16	20,29	22,59	18,64	25,76	24,34	18,21	23,04	23,58	24,63	251,22
	2011	78,89	17,53	16,51	21,24	23,61									
Huancavelica	2010	10,69	1,91	1,46	3,85	3,47	3,23	3,54	3,46	4,10	3,69	5,56	5,05	5,24	44,56
	2011	15,17	4,46	3,03	4,77	2,91									
Arequipa	2010	878,91	188,16	202,86	231,87	256,03	280,00	252,96	282,47	248,90	264,29	206,41	278,05	340,44	3 032,43
	2011	1 016,67	221,38	227,98	309,24	258,07									
Moquegua	2010	80,18	21,26	18,15	20,29	20,48	25,94	23,11	31,72	23,99	25,25	32,29	18,17	29,76	290,41
	2011	94,65	29,26	23,31	25,77	16,31									
Tacna	2010	2,15	0,62	0,60	0,54	0,39	0,30	0,75	0,65	0,44	46,91	69,13	50,22	98,72	269,27
	2011	208,29	42,91	44,75	69,35	51,28									
Ayacucho	2010	85,84	14,96	20,45	16,80	33,64	19,66	19,46	27,38	38,80	29,34	19,10	24,31	31,69	295,59
	2011	89,24	23,14	23,22	19,69	23,19									
Apurímac	2010	103,56	35,20	23,00	21,66	23,70	28,19	28,20	39,82	36,47	31,98	23,72	18,18	30,52	340,63
	2011	111,08	34,43	25,70	24,56	26,40									
Abancay	2010	25,14	6,90	6,10	6,44	5,70	6,72	9,00	11,70	10,71	7,22	7,00	6,46	9,92	93,86
	2011	25,87	6,98	6,22	5,68	7,00									
Andahuaylas	2010	78,37	28,25	16,90	15,22	18,00	21,47	19,20	28,12	25,76	24,76	16,72	11,72	20,60	246,72
	2011	85,21	27,45	19,48	18,88	19,40									
Cusco	2010	--	--	--	--	--	--	--	--	--	--	--	--	--	--
	2011	--	--	--	--	--									
Puno	2010	58,82	13,21	14,25	15,00	16,36	17,29	14,77	16,71	20,33	12,38	15,95	19,26	21,39	196,89
	2011	60,68	15,40	14,44	14,52	16,32									
San Martín	2010	384,80	105,05	97,60	92,13	90,02	102,82	103,85	108,50	91,99	103,33	106,34	94,40	106,11	1 202,13
	2011	423,32	109,81	110,17	110,14	93,20									
Loreto	2010	142,92	32,75	40,72	32,94	36,51	35,14	29,71	33,84	20,33	41,85	51,84	70,46	59,76	485,85
	2011	146,47	42,51	33,82	38,27	31,87									
Ucayali	2010	70,64	19,36	16,64	18,80	15,84	16,56	16,89	19,39	20,37	19,78	18,88	18,20	27,13	227,84
	2011	127,06	13,95	29,94	41,93	41,24									
Madre de Dios	2010	--	--	--	--	--	--	--	--	--	--	--	--	--	--
	2011	--	--	--	--	--									

p/ Preliminar

-- magnitud cero

Fuente: Direcciones Regionales de Agricultura-Dirección de Información Agraria.

Elaboración: Ministerio de Agricultura -OEEE - Unidad de Estadística.

Cuadro Nº 54

PERU : BENEFICIO DE GANADO PORCINO MACHO EN CAMALES Y MATADEROS POR MES, SEGÚN REGIÓN

Período : Enero - diciembre 2010 y enero - abril 2011 p/

(t)

Región	Año	Ene-abr	Ene	Feb	Mar	Abr	May	Jun	Jul	Ago	Set	Oct	Nov	Dic	Ene-Dic
Total Nacional	2010	13 454,26	3 250,44	3 322,69	3 366,80	3 514,33	3 772,22	3 817,28	3 785,44	3 857,13	4 027,50	4 436,71	4 362,64	4 873,09	46 386,28
	2011	16 279,05	3 966,28	3 688,34	4 261,02	4 363,41									
Tumbes	2010	33,45	9,46	8,76	6,02	9,20	9,24	8,32	9,55	11,28	7,72	7,64	8,30	8,79	104,29
	2011	42,68	8,69	9,25	11,88	12,86									
Piura	2010	225,77	65,82	60,98	49,91	49,06	51,59	67,58	70,90	64,03	56,88	58,80	67,88	67,15	730,58
	2011	251,75	65,58	59,53	60,73	65,91									
Lambayeque	2010	373,45	104,47	88,88	88,13	91,99	92,26	99,04	102,00	100,65	100,80	100,55	127,04	112,01	1 207,80
	2011	369,95	92,95	96,49	89,63	90,88									
La Libertad	2010	807,99	217,73	200,21	204,37	185,68	257,94	251,20	176,20	194,92	181,10	168,01	170,26	207,04	2 414,66
	2011	769,99	196,10	190,56	195,69	187,64									
Cajamarca	2010	523,64	138,93	130,60	125,05	129,06	128,63	136,45	144,69	136,48	141,44	143,66	131,87	144,68	1 631,54
	2011	512,91	130,05	126,57	128,42	127,87									
Cajamarca	2010	282,14	77,19	71,91	64,81	68,23	64,82	72,84	81,92	73,44	75,51	76,87	71,61	75,66	874,81
	2011	278,82	71,11	67,27	70,81	69,63									
Chota	2010	184,84	48,04	44,01	45,59	47,20	49,18	48,66	47,60	47,68	50,27	50,25	42,87	52,39	573,74
	2011	174,93	45,89	43,85	41,57	43,62									
Jaén	2010	56,66	13,70	14,69	14,65	13,63	14,63	14,95	15,17	15,36	15,66	16,54	17,39	16,63	182,99
	2011	59,16	13,05	15,45	16,04	14,62									
Amazonas	2010	197,05	43,34	46,06	52,61	55,05	51,67	47,52	53,78	47,84	51,35	52,49	26,11	47,24	575,05
	2011	197,62	45,23	51,37	51,05	49,97									
Ancash	2010	130,57	33,20	36,83	30,44	30,11	28,35	28,46	29,01	29,47	29,69	30,66	28,85	28,84	363,89
	2011	122,80	32,23	31,87	28,55	30,15									
Lima	2010	8 166,28	1 877,41	1 960,91	2 118,05	2 209,91	2 346,49	2 367,80	2 343,00	2 480,55	2 576,73	2 901,85	2 791,14	3 102,58	29 076,42
	2011	10 410,18	2 526,92	2 288,23	2 762,63	2 832,40									
Ica	2010	286,18	79,39	69,79	72,62	64,37	75,45	67,49	81,73	66,13	69,55	70,28	64,98	82,14	863,92
	2011	265,99	69,99	68,54	53,48	73,98									
Huánuco	2010	194,70	60,02	50,98	39,09	44,62	49,48	49,00	44,96	59,96	46,40	42,70	43,06	63,58	593,84
	2011	181,12	53,77	44,58	42,93	39,84									
Pasco	2010	31,32	9,04	8,08	9,95	4,24	9,17	9,94	20,63	23,99	22,68	20,31	25,42	18,99	182,45
	2011	67,22	19,11	10,11	18,17	19,83									
Junín	2010	60,31	14,66	13,63	15,60	16,43	15,92	14,06	16,53	16,51	16,42	18,08	17,40	21,96	197,19
	2011	66,81	15,12	14,53	16,76	20,40									
Huancavelica	2010	16,61	1,48	1,78	7,19	6,17	5,36	4,30	4,79	4,80	4,35	4,57	3,97	5,53	54,28
	2011	15,87	3,98	3,04	4,05	4,80									
Arequipa	2010	1 088,83	266,03	298,02	234,74	290,05	314,71	333,94	321,65	275,94	288,73	363,54	374,81	418,12	3 780,26
	2011	1 450,34	305,62	308,73	429,90	406,09									
Moquegua	2010	72,67	10,18	19,21	17,52	25,76	22,33	20,26	23,14	19,69	21,39	20,77	20,77	31,67	252,69
	2011	74,67	18,18	22,16	16,70	17,63									
Tacna	2010	3,97	0,96	1,10	1,04	0,87	0,43	0,94	0,90	0,72	74,57	93,87	70,60	106,82	352,82
	2011	293,69	53,60	69,27	76,71	94,11									
Ayacucho	2010	103,52	15,27	44,67	14,14	29,44	19,62	18,55	33,05	49,82	36,48	47,31	34,55	46,06	388,96
	2011	109,80	29,59	29,65	19,69	30,87									
Apurímac	2010	100,66	21,80	25,00	28,85	25,01	33,64	35,87	38,36	30,81	26,85	34,21	30,28	37,27	367,94
	2011	90,27	21,21	22,34	18,49	28,24									
Abancay	2010	25,88	6,60	6,00	6,75	6,53	6,82	9,75	10,00	8,45	9,53	7,41	7,20	11,83	96,86
	2011	25,70	6,72	5,54	6,25	7,20									
Andahuaylas	2010	74,66	15,20	18,88	22,10	18,48	26,82	26,12	28,36	22,36	17,32	26,80	23,08	25,44	270,96
	2011	64,57	14,49	16,80	12,24	21,04									
Cusco	2010	--	--	--	--	--	--	--	--	--	--	--	--	--	--
	2011	--	--	--	--	--									
Puno	2010	92,03	21,28	22,59	22,69	25,46	25,84	23,79	26,22	13,66	29,67	25,28	30,80	33,00	300,29
	2011	108,91	24,36	28,66	27,15	28,74									
San Martín	2010	639,17	174,05	161,41	149,21	154,50	153,07	157,29	159,25	157,03	145,91	148,45	151,10	161,28	1 872,55
	2011	559,82	148,11	141,47	139,90	130,34									
Loreto	2010	192,16	57,33	46,55	50,41	37,87	50,18	48,36	54,06	38,91	68,28	54,67	116,15	87,72	710,48
	2011	258,55	72,83	58,44	62,23	65,05									
Ucayali	2010	113,95	28,60	26,66	29,20	29,49	30,86	27,12	31,04	33,95	30,51	29,01	27,30	40,63	364,37
	2011	58,12	33,06	12,96	6,28	5,82									
Madre de Dios	2010	--	--	--	--	--	--	--	--	--	--	--	--	--	--
	2011	--	--	--	--	--									

p/ Preliminar

-- magnitud cero

Fuente: Direcciones Regionales de Agricultura-Dirección de Información Agraria.

Elaboración: Ministerio de Agricultura -OEEE - Unidad de Estadística.

Cuadro Nº 55

PERU : BENEFICIO DE GANADO VACUNO EN CAMALES Y MATADEROS POR MES, SEGÚN REGIÓN
Período : Enero - diciembre 2010 y enero - abril 2011 p/
(unidades)

Región	Año	Ene-abr	Ene	Feb	Mar	Abr	May	Jun	Jul	Ago	Set	Oct	Nov	Dic	Ene-Dic
Total Nacional	2010	298 260	73 942	72 467	76 841	75 010	74 258	76 720	81 493	79 449	77 752	81 602	76 845	77 870	924 249
	2011	307 544	76 000	74 824	77 668	79 052									
Tumbes	2010	1 310	342	347	264	357	350	320	331	323	382	355	346	386	4 103
	2011	1 497	374	379	375	369									
Piura	2010	15 985	3 998	4 035	3 996	3 956	3 762	4 179	4 343	4 326	4 277	4 290	4 521	4 436	50 119
	2011	17 082	3 698	4 318	4 227	4 839									
Lambayeque	2010	17 990	4 711	4 504	4 509	4 266	4 560	4 917	5 314	5 100	4 998	4 915	4 967	4 826	57 587
	2011	20 193	5 107	4 984	4 971	5 131									
La Libertad	2010	15 368	3 979	3 684	3 896	3 809	3 899	3 911	3 645	3 639	3 702	3 608	3 583	3 634	44 989
	2011	15 520	3 629	3 643	4 140	4 108									
Cajamarca	2010	12 107	3 070	3 146	2 939	2 952	2 835	3 010	2 971	3 036	3 076	3 009	2 931	3 047	36 022
	2011	11 888	2 964	2 940	3 000	2 984									
Cajamarca	2010	4 270	1 146	1 161	997	966	919	1 020	991	1 024	1 002	1 010	1 042	1 150	12 428
	2011	3 851	1 002	949	948	952									
Chota	2010	4 313	1 086	1 074	1 034	1 119	1 116	1 193	1 144	1 174	1 228	1 208	1 117	1 152	13 645
	2011	4 412	1 102	1 090	1 097	1 123									
Jaén	2010	3 524	838	911	908	867	800	797	836	838	846	791	772	745	9 949
	2011	3 625	860	901	955	909									
Amazonas	2010	7 712	1 741	1 831	2 050	2 090	2 006	1 989	1 980	1 981	1 678	1 891	862	1 520	21 619
	2011	7 433	1 674	1 849	1 988	1 922									
Ancash	2010	8 727	2 196	2 150	2 201	2 180	2 174	2 219	2 287	2 052	2 046	2 148	2 143	2 105	25 901
	2011	8 378	2 177	1 906	2 113	2 182									
Lima	2010	94 613	23 024	21 777	25 025	24 787	23 782	24 661	27 500	25 005	25 081	24 885	23 628	24 011	293 166
	2011	95 019	22 735	22 087	24 668	25 529									
Ica	2010	9 324	2 514	2 190	2 359	2 261	2 372	2 262	2 631	2 371	2 407	2 472	2 298	2 347	28 484
	2011	9 704	2 497	2 176	2 439	2 592									
Huánuco	2010	4 642	1 237	1 144	1 094	1 167	1 007	1 219	988	1 168	1 110	1 224	1 235	1 118	13 711
	2011	4 640	1 137	1 216	1 144	1 143									
Pasco	2010	1 602	430	437	433	302	529	479	485	431	477	486	527	513	5 529
	2011	1 854	439	470	465	480									
Junín	2010	9 275	2 217	2 325	2 350	2 383	2 386	2 416	2 683	2 524	2 618	2 640	2 432	2 540	29 514
	2011	9 594	2 376	2 174	2 504	2 540									
Huancavelica	2010	595	110	102	166	217	150	162	146	154	119	202	183	185	1 896
	2011	495	78	89	191	137									
Arequipa	2010	24 529	5 832	5 726	6 698	6 273	6 155	6 402	6 410	7 120	7 220	8 244	8 304	8 876	83 260
	2011	31 439	8 841	8 560	7 098	6 940									
Moquegua	2010	2 859	736	663	761	699	721	681	830	770	779	801	746	731	8 918
	2011	2 921	741	674	805	701									
Tacna	2010	3 095	799	809	850	637	586	685	909	883	823	3 141	973	1 086	12 181
	2011	3 516	1 142	906	845	623									
Ayacucho	2010	7 683	1 799	2 025	2 040	1 819	1 933	1 878	2 290	2 493	1 896	2 182	2 486	1 831	24 672
	2011	8 493	2 023	2 029	2 031	2 410									
Apurímac	2010	6 099	1 652	1 460	1 572	1 415	1 535	2 075	2 094	2 150	2 094	1 897	1 801	1 943	21 688
	2011	6 442	1 785	1 677	1 477	1 503									
Abancay	2010	4 360	1 185	1 035	1 110	1 030	1 060	1 550	1 540	1 593	1 603	1 335	1 245	1 387	15 673
	2011	4 400	1 265	1 185	930	1 020									
Andahuaylas	2010	1 739	467	425	462	385	475	525	554	557	491	562	556	556	6 015
	2011	2 042	520	492	547	483									
Cusco	2010	23 105	5 621	6 157	5 627	5 700	5 572	5 840	5 823	5 782	5 006	5 019	4 941	4 901	65 989
	2011	20 196	4 597	5 091	5 335	5 173									
Puno	2010	12 462	2 908	3 236	3 160	3 158	3 031	2 585	2 848	3 043	2 718	2 840	2 835	3 065	35 427
	2011	11 294	2 995	2 750	2 760	2 789									
San Martín	2010	9 044	2 276	2 387	2 202	2 179	2 423	2 328	2 400	2 258	2 337	2 215	2 289	2 169	27 463
	2011	8 583	2 203	2 157	2 159	2 064									
Loreto	2010	3 869	1 142	876	1 094	757	1 014	984	937	940	1 087	1 266	1 120	1 022	12 239
	2011	4 930	1 221	1 184	1 300	1 225									
Ucayali	2010	2 708	718	655	660	675	669	701	786	981	908	888	846	756	9 243
	2011	3 251	828	778	816	829									
Madre de Dios	2010	3 557	890	801	895	971	807	817	862	919	913	984	848	822	10 529
	2011	3 182	739	787	817	839									

p/ Preliminar

Fuente: Direcciones Regionales de Agricultura-Dirección de Información Agraria.
Elaboración: Ministerio de Agricultura -OEEE - Unidad de Estadística.

Cuadro Nº 56

PERU : BENEFICIO DE GANADO VACUNO HEMBRA EN CAMALES Y MATADEROS POR MES, SEGUN REGIÓN
Período : Enero - diciembre 2010 y enero - abril 2011 p/
(unidades)

Región	Año	Ene-abr	Ene	Feb	Mar	Abr	May	Jun	Jul	Ago	Set	Oct	Nov	Dic	Ene-Dic
Total Nacional	2010	110 455	28 099	26 754	28 482	27 120	27 364	28 110	29 647	29 844	29 075	32 750	30 824	30 039	348 108
	2011	121 627	30 847	30 277	29 819	30 684									
Tumbes	2010	586	160	163	103	160	164	152	157	148	137	129	144	150	1 767
	2011	637	139	140	183	175									
Piura	2010	6 384	1 572	1 644	1 576	1 592	1 601	1 461	1 472	1 432	1 500	1 507	1 713	1 728	18 798
	2011	7 197	1 578	1 790	1 757	2 072									
Lambayeque	2010	10 638	2 741	2 679	2 739	2 479	2 673	3 051	3 051	2 980	3 022	3 020	3 280	2 955	34 670
	2011	12 600	3 198	2 949	3 141	3 312									
La Libertad	2010	9 356	2 478	2 269	2 337	2 272	2 156	2 121	2 140	2 172	2 130	2 205	2 196	2 290	26 766
	2011	10 202	2 285	2 313	2 838	2 766									
Cajamarca	2010	6 100	1 560	1 607	1 481	1 452	1 509	1 583	1 564	1 607	1 579	1 590	1 538	1 667	18 737
	2011	6 609	1 689	1 633	1 717	1 570									
Cajamarca	2010	1 852	525	522	410	395	493	576	509	521	529	556	560	650	6 246
	2011	2 225	574	541	560	550									
Chota	2010	2 184	511	568	548	557	536	538	562	590	553	580	539	596	6 678
	2011	2 245	579	555	611	500									
Jaén	2010	2 064	524	517	523	500	480	469	493	496	497	454	439	421	5 813
	2011	2 139	536	537	546	520									
Amazonas	2010	4 221	925	1 019	1 169	1 108	1 074	1 033	1 049	1 084	843	1 034	410	819	11 567
	2011	4 193	944	1 023	1 110	1 116									
Ancash	2010	3 978	957	876	1 060	1 085	1 009	1 019	1 092	847	857	997	905	933	11 637
	2011	3 844	957	800	993	1 094									
Lima	2010	10 965	2 831	2 559	3 003	2 572	2 845	2 975	3 300	3 155	3 582	4 056	3 363	3 072	37 313
	2011	12 539	3 238	3 436	2 739	3 126									
Ica	2010	3 678	1 018	845	940	875	953	944	1 079	978	976	981	1 000	911	11 500
	2011	4 013	1 068	902	973	1 070									
Huánuco	2010	3 206	835	793	770	808	677	792	623	764	748	844	927	791	9 372
	2011	3 280	771	890	813	806									
Pasco	2010	1 152	302	299	304	247	373	347	323	298	365	366	356	332	3 912
	2011	1 297	293	315	338	351									
Junín	2010	6 170	1 501	1 491	1 550	1 628	1 397	1 587	1 876	1 827	1 795	1 772	1 544	1 745	19 713
	2011	6 814	1 670	1 486	1 820	1 838									
Huancavelica	2010	272	51	47	83	91	78	74	63	82	48	100	107	90	914
	2011	280	33	48	120	79									
Arequipa	2010	9 953	2 365	2 209	2 821	2 558	2 556	2 614	2 648	2 709	2 785	4 164	4 106	4 168	35 703
	2011	13 821	4 271	4 050	2 763	2 737									
Moquegua	2010	596	151	154	180	111	89	101	146	156	230	198	195	191	1 902
	2011	765	210	239	185	131									
Tacna	2010	1 129	270	287	317	255	232	305	437	479	451	1 381	386	424	5 224
	2011	1 576	501	406	397	272									
Ayacucho	2010	5 052	1 398	999	1 360	1 295	1 274	1 263	1 406	1 577	1 255	1 521	1 655	1 066	16 069
	2011	4 868	1 235	1 239	1 028	1 366									
Apurímac	2010	3 430	967	805	863	795	850	1 054	1 176	1 174	1 153	1 016	986	1 006	11 845
	2011	3 382	1 045	884	755	698									
Abancay	2010	2 362	645	567	600	550	585	750	820	875	835	710	630	725	8 292
	2011	2 310	695	635	480	500									
Andahuaylas	2010	1 068	322	238	263	245	265	304	356	299	318	306	356	281	3 553
	2011	1 072	350	249	275	198									
Cusco	2010	9 195	2 305	2 405	2 172	2 313	2 163	2 345	2 303	2 423	1 882	1 870	1 968	1 829	25 978
	2011	8 332	1 709	2 052	2 309	2 262									
Puno	2010	6 468	1 679	1 647	1 564	1 578	1 600	1 195	1 555	1 705	1 504	1 650	1 685	1 755	19 117
	2011	6 055	1 710	1 465	1 433	1 447									
San Martín	2010	2 757	673	680	716	688	796	768	800	708	730	784	815	740	8 898
	2011	3 116	753	768	775	820									
Loreto	2010	1 092	315	325	351	101	363	350	329	329	348	368	402	315	3 896
	2011	1 906	462	427	532	485									
Ucayali	2010	2 213	604	527	534	548	541	587	653	793	775	757	739	651	7 709
	2011	2 793	729	674	722	668									
Madre de Dios	2010	1 864	441	425	489	509	391	389	405	417	380	440	404	411	5 101
	2011	1 508	359	348	378	423									

p/ Preliminar

Fuente: Direcciones Regionales de Agricultura-Dirección de Información Agraria.

Elaboración: Ministerio de Agricultura -OEEE - Unidad de Estadística.

Cuadro Nº 57

PERU : BENEFICIO DE GANADO VACUNO MACHO EN CAMALES Y MATADEROS POR MES, SEGUN REGIÓN

Período : Enero - diciembre 2010 y enero - abril 2011 p/

(unidades)

Región	Año	Ene-abr	Ene	Feb	Mar	Abr	May	Jun	Jul	Ago	Set	Oct	Nov	Dic	Ene-Dic
Total Nacional	2010	187 805	45 843	45 713	48 359	47 890	46 894	48 610	51 846	49 605	48 677	48 852	46 021	47 831	576 141
	2011	185 917	45 153	44 547	47 849	48 368									
Tumbes	2010	724	182	184	161	197	186	168	174	175	245	226	202	236	2 336
	2011	860	235	239	192	194									
Piura	2010	9 601	2 426	2 391	2 420	2 364	2 161	2 718	2 871	2 894	2 777	2 783	2 808	2 708	31 321
	2011	9 885	2 120	2 528	2 470	2 767									
Lambayeque	2010	7 352	1 970	1 825	1 770	1 787	1 887	1 866	2 263	2 120	1 976	1 895	1 687	1 871	22 917
	2011	7 593	1 909	2 035	1 830	1 819									
La Libertad	2010	6 012	1 501	1 415	1 559	1 537	1 743	1 790	1 505	1 467	1 572	1 403	1 387	1 344	18 223
	2011	5 318	1 344	1 330	1 302	1 342									
Cajamarca	2010	6 007	1 510	1 539	1 458	1 500	1 326	1 427	1 407	1 429	1 497	1 419	1 393	1 380	17 285
	2011	5 279	1 275	1 307	1 283	1 414									
Cajamarca	2010	2 418	621	639	587	571	426	444	482	503	473	454	482	500	6 182
	2011	1 626	428	408	388	402									
Chota	2010	2 129	575	506	486	562	580	655	582	584	675	628	578	556	6 967
	2011	2 167	523	535	486	623									
Jaén	2010	1 460	314	394	385	367	320	328	343	342	349	337	333	324	4 136
	2011	1 486	324	364	409	389									
Amazonas	2010	3 491	816	812	881	982	932	956	931	897	835	857	452	701	10 052
	2011	3 240	730	826	878	806									
Ancash	2010	4 749	1 239	1 274	1 141	1 095	1 165	1 200	1 195	1 205	1 189	1 151	1 238	1 172	14 264
	2011	4 534	1 220	1 106	1 120	1 088									
Lima	2010	83 648	20 193	19 218	22 022	22 215	20 937	21 686	24 200	21 850	21 499	20 829	20 265	20 939	255 853
	2011	82 480	19 497	18 651	21 929	22 403									
Ica	2010	5 646	1 496	1 345	1 419	1 386	1 419	1 318	1 552	1 393	1 431	1 491	1 298	1 436	16 984
	2011	5 691	1 429	1 274	1 466	1 522									
Huánuco	2010	1 436	402	351	324	359	330	427	365	404	362	380	308	327	4 339
	2011	1 360	366	326	331	337									
Pasco	2010	450	128	138	129	55	156	132	162	133	112	120	171	181	1 617
	2011	557	146	155	127	129									
Junín	2010	3 105	716	834	800	755	989	829	807	697	823	868	888	795	9 801
	2011	2 780	706	688	684	702									
Huancavelica	2010	323	59	55	83	126	72	88	83	72	71	102	76	95	982
	2011	215	45	41	71	58									
Arequipa	2010	14 576	3 467	3 517	3 877	3 715	3 599	3 788	3 762	4 411	4 435	4 080	4 198	4 708	47 557
	2011	17 618	4 570	4 510	4 335	4 203									
Moquegua	2010	2 263	585	509	581	588	632	580	684	614	549	603	551	540	7 016
	2011	2 156	531	435	620	570									
Tacna	2010	1 966	529	522	533	382	354	380	472	404	372	1 760	587	662	6 957
	2011	1 940	641	500	448	351									
Ayacucho	2010	2 631	401	1 026	680	524	659	615	884	916	641	661	831	765	8 603
	2011	3 625	788	790	1 003	1 044									
Apurímac	2010	2 669	685	655	709	620	685	1 021	918	976	941	881	815	937	9 843
	2011	3 060	740	793	722	805									
Abancay	2010	1 998	540	468	510	480	475	800	720	718	768	625	615	662	7 381
	2011	2 090	570	550	450	520									
Andahuaylas	2010	671	145	187	199	140	210	221	198	258	173	256	200	275	2 462
	2011	970	170	243	272	285									
Cusco	2010	13 910	3 316	3 752	3 455	3 387	3 409	3 495	3 520	3 359	3 124	3 149	2 973	3 072	40 011
	2011	11 864	2 888	3 039	3 026	2 911									
Puno	2010	5 994	1 229	1 589	1 596	1 580	1 431	1 390	1 293	1 338	1 214	1 190	1 150	1 310	16 310
	2011	5 239	1 285	1 285	1 327	1 342									
San Martín	2010	6 287	1 603	1 707	1 486	1 491	1 627	1 560	1 600	1 550	1 607	1 431	1 474	1 429	18 565
	2011	5 467	1 450	1 389	1 384	1 244									
Loreto	2010	2 777	827	551	743	656	651	634	608	611	739	898	718	707	8 343
	2011	3 024	759	757	768	740									
Ucayali	2010	495	114	128	126	127	128	114	133	188	133	131	107	105	1 534
	2011	458	99	104	94	161									
Madre de Dios	2010	1 693	449	376	406	462	416	428	457	502	533	544	444	411	5 428
	2011	1 674	380	439	439	416									

p/ Preliminar

Fuente: Direcciones Regionales de Agricultura-Dirección de Información Agraria.
Elaboración: Ministerio de Agricultura -OEEE - Unidad de Estadística.

Cuadro Nº 58
PERU : BENEFICIO DE GANADO VACUNO EN CAMALES Y MATADEROS POR MES, SEGUN REGIÓN
Período : Enero - diciembre 2010 y enero - abril 2011 p/
(t)

Región	Año	Ene-abr	Ene	Feb	Mar	Abr	May	Jun	Jul	Ago	Set	Oct	Nov	Dic	Ene-Dic
Total Nacional	2010	51 473,17	12 809,81	12 221,97	13 298,17	13 143,22	12 962,00	13 255,97	14 219,81	13 410,57	13 382,89	14 331,79	13 455,61	13 799,68	160 291,49
	2011	53 353,13	13 363,17	12 725,06	13 619,41	13 645,49									
Tumbes	2010	289,69	74,29	75,91	56,11	83,38	81,16	73,81	76,84	76,70	90,34	83,40	76,66	88,38	936,98
	2011	297,46	86,16	77,54	71,43	62,33									
Piura	2010	2 764,47	698,96	705,45	671,98	688,08	656,39	619,13	791,12	779,23	743,50	736,81	787,51	799,72	8 677,88
	2011	3 027,08	687,17	761,29	752,99	825,63									
Lambayeque	2010	2 585,57	686,61	645,15	655,21	598,60	653,61	708,79	754,53	748,36	725,48	706,76	701,65	692,36	8 277,11
	2011	2 847,94	737,41	689,43	702,62	718,48									
La Libertad	2010	2 232,86	584,41	540,59	540,59	562,98	578,60	579,02	546,65	552,09	566,30	554,22	547,23	522,26	6 679,23
	2011	2 253,62	524,42	522,99	604,57	601,64									
Cajamarca	2010	1 746,20	438,12	458,29	423,61	426,19	408,06	427,92	416,15	423,03	415,03	427,95	419,98	431,76	5 116,08
	2011	1 734,66	422,14	428,85	443,20	440,47									
Cajamarca	2010	635,50	167,99	175,74	147,29	144,49	136,08	149,11	142,09	144,11	135,23	150,08	155,68	166,01	1 813,90
	2011	596,94	145,25	145,77	151,41	154,51									
Chota	2010	552,22	139,12	137,58	132,36	143,16	142,98	152,94	146,53	150,58	157,27	154,65	143,16	147,61	1 747,94
	2011	565,63	141,85	139,55	140,35	143,88									
Jaén	2010	558,48	131,01	144,97	143,96	138,54	129,00	125,87	127,53	128,34	122,53	123,22	121,14	118,14	1 554,24
	2011	572,09	135,04	143,53	151,44	142,08									
Amazonas	2010	1 130,78	261,45	260,27	290,86	318,20	304,29	309,86	312,24	306,23	266,39	289,78	121,31	233,92	3 274,79
	2011	1 151,33	264,54	289,82	294,68	302,29									
Ancash	2010	1 151,24	285,91	286,50	291,79	287,05	281,55	288,21	298,30	270,39	274,48	282,24	283,56	279,19	3 409,16
	2011	1 091,88	276,62	247,33	280,71	287,22									
Lima	2010	21 905,55	5 335,84	5 028,20	5 745,16	5 796,35	5 408,88	5 524,59	6 072,00	5 406,45	5 677,92	5 624,54	5 369,27	5 479,64	66 468,84
	2011	21 134,06	5 187,96	4 891,94	5 533,93	5 520,23									
Ica	2010	1 505,71	399,84	358,31	383,42	364,14	381,01	332,89	430,80	384,23	288,30	400,93	366,02	384,25	4 474,14
	2011	1 611,66	409,62	361,51	409,11	431,42									
Huánuco	2010	671,22	181,90	163,49	161,37	164,46	144,25	170,27	140,98	168,73	154,26	174,33	181,91	163,79	1 969,74
	2011	678,18	166,53	181,04	167,30	163,31									
Pasco	2010	214,04	57,49	57,97	57,98	40,61	73,02	66,92	68,21	61,85	70,07	71,98	88,27	93,12	807,47
	2011	253,28	58,53	66,58	64,05	64,13									
Junín	2010	1 315,92	321,36	324,95	329,50	340,11	352,85	364,55	418,27	367,76	367,42	342,23	341,83	382,23	4 253,05
	2011	1 394,11	340,96	314,25	361,25	377,65									
Huancavelica	2010	71,95	13,19	12,24	20,17	26,35	18,05	19,90	17,89	18,07	14,82	24,74	22,37	22,66	230,44
	2011	60,20	9,65	10,85	23,17	16,53									
Arequipa	2010	4 166,84	1 012,86	952,79	1 136,15	1 065,05	1 060,33	1 118,78	1 086,21	1 006,68	1 078,24	1 453,53	1 468,99	1 570,00	14 009,60
	2011	5 477,37	1 556,38	1 455,11	1 266,68	1 199,20									
Moquegua	2010	598,76	153,91	141,35	156,65	146,84	149,22	140,24	164,92	163,88	157,55	166,64	161,66	146,47	1 849,34
	2011	575,94	152,92	133,19	150,85	138,98									
Tacna	2010	623,48	166,57	166,43	166,46	124,03	115,55	130,49	171,14	165,16	156,02	608,58	202,56	224,55	2 397,53
	2011	677,74	225,47	169,60	161,17	121,50									
Ayacucho	2010	887,86	200,89	238,12	237,25	211,61	214,24	224,67	260,04	293,20	224,18	252,36	289,72	219,92	2 866,19
	2011	975,87	227,81	228,38	236,64	283,04									
Apurímac	2010	670,44	176,70	163,00	175,21	155,53	170,57	233,98	235,69	237,50	219,89	200,28	194,07	211,95	2 374,35
	2011	716,02	191,04	187,52	171,14	166,32									
Abancay	2010	467,80	122,60	113,00	121,65	110,55	115,43	174,50	173,00	174,45	164,14	136,63	128,84	148,95	1 683,72
	2011	485,27	134,54	131,83	109,20	109,70									
Andahuaylas	2010	202,02	54,06	49,42	53,56	44,98	55,14	59,48	62,69	63,05	55,75	63,65	65,23	63,00	690,01
	2011	230,75	56,50	55,69	61,94	56,62									
Cusco	2010	2 867,44	744,93	620,31	743,67	758,53	866,34	954,28	910,51	897,64	852,19	863,61	795,85	814,83	9 822,69
	2011	3 311,51	787,31	740,16	885,42	898,62									
Puno	2010	1 551,52	357,55	402,73	397,53	393,71	375,56	320,82	354,50	376,66	337,09	339,88	345,95	389,68	4 391,65
	2011	1 377,79	380,80	303,34	344,64	349,01									
San Martín	2010	1 093,87	270,50	284,60	274,23	264,54	301,88	296,20	324,00	279,05	288,23	271,02	274,60	266,78	3 395,63
	2011	1 060,47	266,69	268,47	267,46	257,85									
Loreto	2010	480,07	138,58	113,60	124,14	103,75	135,21	124,97	122,00	122,76	139,61	165,52	152,07	131,99	1 574,20
	2011	632,67	152,62	151,26	171,50	157,29									
Ucayali	2010	387,59	107,41	94,72	94,45	91,00	90,52	98,30	110,33	138,85	128,57	128,54	124,85	111,28	1 318,82
	2011	470,26	126,10	113,01	114,51	116,64									
Madre de Dios	2010	560,11	140,54	127,02	142,31	150,24	140,89	127,40	136,49	166,08	147,01	161,92	137,73	138,97	1 716,60
	2011	542,04	124,33	131,60	140,40	145,71									

p/ Preliminar

Fuente: Direcciones Regionales de Agricultura-Dirección de Información Agraria.

Elaboración: Ministerio de Agricultura -OEEE - Unidad de Estadística.

Cuadro Nº 59

PERU : BENEFICIO DE GANADO VACUNO HEMBRA EN CAMALES Y MATADEROS POR MES, SEGUN REGIÓN

Período : Enero - diciembre 2010 y enero - abril 2011 p/

(t)

Región	Año	Ene-abr	Ene	Feb	Mar	Abr	May	Jun	Jul	Ago	Set	Oct	Nov	Dic	Ene-Dic
Total Nacional	2010	15 642,76	3 933,01	3 807,52	4 048,33	3 853,90	3 929,95	4 134,90	4 311,98	4 252,55	4 026,89	4 651,16	4 365,87	4 323,77	49 639,83
	2011	17 495,98	4 469,76	4 312,41	4 263,28	4 450,53									
Tumbes	2010	122,02	33,00	34,88	17,99	36,15	36,14	32,54	35,27	33,54	28,60	27,03	29,18	31,83	376,14
	2011	118,50	29,35	27,30	33,16	28,69									
Piura	2010	959,99	242,20	248,15	225,61	244,03	247,09	227,51	224,96	216,27	232,94	225,18	255,31	264,40	2 853,64
	2011	1 107,16	241,12	277,69	272,97	315,38									
Lambayeque	2010	1 533,33	401,25	388,24	399,75	344,08	381,89	442,69	433,32	436,51	433,54	433,36	467,41	432,38	4 994,43
	2011	1 800,67	462,42	418,67	447,96	471,62									
La Libertad	2010	1 226,25	325,22	299,29	306,81	294,93	274,07	275,26	284,10	299,33	294,92	304,74	305,00	300,15	3 563,82
	2011	1 377,81	302,24	302,89	391,45	381,23									
Cajamarca	2010	864,94	217,80	227,96	207,44	211,73	213,09	223,87	216,65	223,57	203,05	223,32	220,75	235,18	2 624,41
	2011	963,58	236,63	237,82	252,90	236,23									
Cajamarca	2010	251,09	69,91	71,30	52,29	57,60	70,19	79,44	68,31	70,58	62,36	78,40	82,29	90,66	853,32
	2011	331,04	77,34	79,90	86,34	87,46									
Chota	2010	277,84	64,96	72,27	69,75	70,85	68,15	68,39	71,44	75,05	70,23	73,78	68,60	75,76	849,24
	2011	285,91	74,13	70,63	77,68	63,47									
Jaén	2010	336,01	82,93	84,39	85,40	83,28	74,76	76,04	76,90	77,94	70,46	71,14	69,86	68,76	921,86
	2011	346,63	85,16	87,29	88,88	85,30									
Amazonas	2010	581,30	132,56	138,31	154,07	156,36	152,31	154,34	160,09	159,56	132,61	148,94	57,17	120,53	1 666,85
	2011	626,39	144,24	156,56	157,14	168,45									
Ancash	2010	484,43	114,00	105,40	131,29	133,75	120,93	121,94	132,53	101,89	106,35	119,14	107,98	112,18	1 407,37
	2011	459,21	110,06	93,49	120,80	134,86									
Lima	2010	2 042,74	540,14	453,20	561,94	487,46	543,73	561,46	627,00	599,45	561,86	632,91	521,94	494,69	6 585,78
	2011	2 074,46	591,89	558,24	423,26	501,07									
Ica	2010	536,03	142,96	126,59	139,45	127,04	134,31	132,66	159,29	141,79	142,52	143,29	142,45	131,25	1 663,59
	2011	635,11	155,34	139,79	151,43	188,55									
Huánuco	2010	457,03	121,52	111,16	112,52	111,83	95,04	106,89	87,36	107,91	100,54	118,93	134,75	113,83	1 322,27
	2011	474,41	112,02	132,70	117,22	112,47									
Pasco	2010	148,57	38,43	37,67	39,86	32,62	49,35	46,20	44,26	42,10	51,95	52,20	55,96	54,85	545,44
	2011	174,15	38,09	44,10	45,63	46,33									
Junín	2010	805,88	201,63	186,20	201,50	216,55	181,40	218,05	277,40	241,35	223,78	219,53	197,37	260,70	2 625,46
	2011	926,42	223,45	201,08	243,19	258,70									
Huancavelica	2010	32,22	6,13	5,65	9,85	10,59	9,25	8,92	7,46	9,43	5,71	11,96	12,93	10,80	108,67
	2011	33,55	3,95	5,74	14,45	9,41									
Arequipa	2010	1 571,78	307,92	394,38	455,53	413,96	410,44	434,69	422,74	358,56	377,89	661,73	662,90	672,56	5 573,29
	2011	2 267,96	687,52	642,51	479,01	458,92									
Moquegua	2010	117,56	29,40	31,35	34,88	21,92	16,80	19,69	28,11	30,58	42,27	37,24	37,81	34,13	364,19
	2011	135,28	38,07	43,33	30,91	22,97									
Tacna	2010	191,74	46,46	48,71	53,68	42,89	44,88	53,26	75,92	83,69	79,82	232,67	66,52	70,51	899,01
	2011	271,47	86,46	70,17	66,86	47,98									
Ayacucho	2010	566,10	153,34	111,70	153,20	147,86	137,96	148,19	154,10	180,81	145,24	169,58	186,81	122,41	1 811,20
	2011	535,01	130,89	131,25	117,35	155,52									
Apurímac	2010	376,63	108,30	89,00	93,40	85,93	93,84	116,90	130,37	125,70	119,46	105,64	104,44	107,99	1 280,96
	2011	369,81	110,78	96,87	86,24	75,92									
Abancay	2010	252,95	71,20	61,00	63,00	57,75	63,18	82,50	90,20	91,88	83,50	71,00	64,26	76,13	875,59
	2011	249,26	72,98	68,58	55,20	52,50									
Andahuaylas	2010	123,27	37,09	27,60	30,40	28,18	30,66	34,40	40,17	33,82	35,96	34,64	40,18	31,86	404,96
	2011	120,55	37,80	28,29	31,04	23,42									
Cusco	2010	1 132,12	287,91	296,76	264,12	283,33	290,77	371,10	311,46	329,29	252,44	259,78	272,09	234,96	3 454,02
	2011	1 141,24	229,45	284,31	302,59	324,89									
Puno	2010	805,56	206,24	204,78	196,96	197,58	201,41	152,11	195,63	212,93	189,32	194,70	202,20	219,38	2 373,22
	2011	717,53	213,75	146,63	177,54	179,61									
San Martín	2010	353,70	84,31	85,41	94,73	89,25	105,57	102,53	108,00	92,67	88,33	100,04	102,41	96,92	1 150,17
	2011	413,14	97,89	101,65	103,74	109,86									
Loreto	2010	134,57	36,31	42,60	43,04	12,63	48,67	42,47	43,21	42,94	45,06	47,52	52,38	39,38	496,20
	2011	244,09	59,82	53,37	69,29	61,61									
Ucayali	2010	313,88	87,26	76,34	76,31	73,96	73,16	82,71	92,20	112,42	110,15	110,34	109,43	96,38	1 100,66
	2011	382,94	106,34	92,20	95,18	89,22									
Madre de Dios	2010	284,42	68,73	63,79	74,42	77,48	67,88	58,94	60,55	70,27	58,54	71,39	60,68	66,40	799,07
	2011	246,09	57,99	54,05	63,01	71,04									

p/ Preliminar

Fuente: Direcciones Regionales de Agricultura-Dirección de Información Agraria.
Elaboración: Ministerio de Agricultura -OEEE - Unidad de Estadística.

Cuadro Nº 60

PERU : BENEFICIO DE GANADO VACUNO MACHO EN CAMALES Y MATADEROS POR MES, SEGUN REGIÓN
Período : Enero - diciembre 2010 y enero - abril 2011 p/
(t)

Región	Año	Ene-abr	Ene	Feb	Mar	Abr	May	Jun	Jul	Ago	Set	Oct	Nov	Dic	Ene-Dic
Total Nacional	2010	35 830,41	8 876,81	8 414,45	9 249,85	9 289,32	9 032,04	9 121,08	9 907,83	9 158,02	9 356,00	9 680,63	9 089,75	9 475,91	110 651,66
	2011	35 857,15	8 893,42	8 412,65	9 356,13	9 194,96									
Tumbes	2010	167,68	41,29	41,03	38,13	47,23	45,02	41,27	41,57	43,16	61,74	56,37	47,48	56,55	560,84
	2011	178,96	56,81	50,24	38,27	33,64									
Piura	2010	1 804,49	456,76	457,30	446,38	444,05	409,31	391,62	566,16	562,96	510,56	511,63	532,20	535,32	5 824,24
	2011	1 919,92	446,05	483,60	480,02	510,25									
Lambayeque	2010	1 052,24	285,36	256,91	255,45	254,52	271,72	266,10	321,21	311,85	291,94	273,40	234,24	259,98	3 282,68
	2011	1 047,27	274,99	270,76	254,66	246,86									
La Libertad	2010	1 006,61	259,19	241,30	256,17	249,95	304,53	303,76	262,55	252,76	271,38	249,48	242,23	222,11	3 115,41
	2011	875,81	222,18	220,10	213,12	220,41									
Cajamarca	2010	881,26	220,32	230,33	216,17	214,45	194,97	204,05	199,50	199,46	211,98	204,63	199,23	196,58	2 491,66
	2011	771,08	185,51	191,03	190,30	204,24									
Cajamarca	2010	384,41	98,08	104,44	95,00	86,89	65,90	69,67	73,78	73,53	72,87	71,68	73,39	75,35	960,58
	2011	265,90	67,91	65,87	65,07	67,05									
Chota	2010	274,38	74,16	65,31	62,61	72,31	74,83	84,55	75,09	75,53	87,04	80,87	74,56	71,85	898,70
	2011	279,72	67,72	68,92	62,67	80,41									
Jaén	2010	222,47	48,07	60,58	58,56	55,26	54,24	49,83	50,63	50,40	52,07	52,08	51,28	49,38	632,38
	2011	225,46	49,88	56,24	62,56	56,78									
Amazonas	2010	549,48	128,89	121,96	136,79	161,84	151,98	155,52	152,15	146,67	133,78	140,84	64,14	113,39	1 607,94
	2011	524,94	120,30	133,26	137,54	133,84									
Ancash	2010	666,81	171,91	181,10	160,50	153,30	160,62	166,27	165,77	168,50	168,13	163,10	175,58	167,01	2 001,79
	2011	632,67	166,56	153,84	159,91	152,36									
Lima	2010	19 862,81	4 795,70	4 575,00	5 183,22	5 308,89	4 865,15	4 963,13	5 445,00	4 807,00	5 116,06	4 991,63	4 847,33	4 984,95	59 883,06
	2011	19 059,60	4 596,07	4 333,70	5 110,67	5 019,16									
Ica	2010	969,68	256,88	231,73	243,97	237,10	246,70	200,23	271,51	242,44	145,78	257,64	223,57	253,00	2 810,55
	2011	976,55	254,28	221,72	257,68	242,87									
Huánuco	2010	214,19	60,39	52,33	48,85	52,63	49,22	63,38	53,62	60,82	53,72	55,40	47,16	49,96	647,47
	2011	203,77	54,51	48,34	50,08	50,84									
Pasco	2010	65,47	19,06	20,30	18,12	7,99	23,67	20,72	23,95	19,75	18,12	19,78	32,31	38,27	262,03
	2011	79,13	20,44	22,48	18,42	17,80									
Junín	2010	510,04	119,73	138,75	128,00	123,56	171,45	146,50	140,87	126,41	143,64	122,70	144,46	121,53	1 627,60
	2011	467,69	117,51	113,17	118,06	118,95									
Huancavelica	2010	39,73	7,07	6,59	10,32	15,76	8,80	10,98	10,43	8,64	9,11	12,78	9,44	11,86	121,78
	2011	26,65	5,70	5,11	8,72	7,12									
Arequipa	2010	2 595,06	704,94	558,41	680,62	651,09	649,89	684,09	663,47	648,12	700,35	791,80	806,09	897,44	8 436,31
	2011	3 209,41	868,86	812,60	787,67	740,28									
Moquegua	2010	481,20	124,51	110,00	121,77	124,92	132,42	120,55	136,81	133,30	115,28	129,40	123,85	112,34	1 485,15
	2011	440,66	114,85	89,86	119,94	116,01									
Tacna	2010	431,74	120,11	117,72	112,78	81,13	70,68	77,23	95,22	81,47	76,20	375,91	136,04	154,04	1 498,53
	2011	406,27	139,01	99,43	94,31	73,52									
Ayacucho	2010	321,77	47,55	126,42	84,05	63,75	76,27	76,48	105,94	112,39	78,94	82,78	102,91	97,51	1 054,99
	2011	440,86	96,92	97,13	119,29	127,52									
Apurímac	2010	293,81	68,40	74,00	81,81	69,60	76,73	117,08	105,32	111,80	100,43	94,64	89,63	103,96	1 093,39
	2011	346,21	80,26	90,65	84,90	90,40									
Abancay	2010	214,85	51,40	52,00	58,65	52,80	52,25	92,00	82,80	82,57	80,64	65,63	64,58	72,82	808,13
	2011	236,01	61,56	63,25	54,00	57,20									
Andahuaylas	2010	78,75	16,97	21,82	23,16	16,80	24,48	25,08	22,52	29,23	19,79	29,01	25,05	31,14	285,05
	2011	110,20	18,70	27,40	30,90	33,20									
Cusco	2010	1 735,32	457,02	323,55	479,55	475,20	575,57	583,18	599,05	568,35	599,75	603,83	523,76	579,87	6 368,67
	2011	2 170,27	557,86	455,85	582,83	573,73									
Puno	2010	745,96	151,32	197,94	200,57	196,13	174,15	168,71	158,87	163,73	147,77	145,18	143,75	170,30	2 018,42
	2011	660,26	167,05	156,71	167,10	169,40									
San Martín	2010	740,17	186,19	199,19	179,50	175,29	196,30	193,67	216,00	186,38	199,90	170,98	172,19	169,86	2 245,46
	2011	647,33	168,80	166,82	163,72	147,99									
Loreto	2010	345,50	102,27	71,00	81,10	91,13	86,54	82,50	78,79	79,82	94,55	118,00	99,69	92,62	1 078,00
	2011	388,58	92,80	97,89	102,21	95,68									
Ucayali	2010	73,71	20,15	18,38	18,14	17,04	17,37	15,59	18,13	26,43	18,42	18,20	15,42	14,90	218,16
	2011	87,32	19,76	20,81	19,33	27,42									
Madre de Dios	2010	275,69	71,81	63,23	67,89	72,76	73,01	68,47	75,94	95,81	88,47	90,53	77,05	72,57	917,53
	2011	295,95	66,34	77,55	77,39	74,67									

p/ Preliminar

Fuente: Direcciones Regionales de Agricultura-Dirección de Información Agraria.

Elaboración: Ministerio de Agricultura -OEEE - Unidad de Estadística.

Cuadro Nº 61

LIMA METROPOLITANA Y CALLAO: VENTA DE POLLOS EN CENTROS DE ACOPIO DE AVES VIVAS, SEGÚN MES
Período: enero - diciembre 2010 y enero - abril 2011 p/

Mes	Miles de Unidades			Volumen (t)			Peso vivo promedio (kg./ unidad)		
	2010	2011	Var.%	2010	2011	Var.%	2010	2011	Var.%
ene	14 807	16 716	12,89	37 560	45 597	21,40	2,537	2,728	7,53
feb	14 847	15 595	5,04	37 455	40 819	8,98	2,523	2,617	3,76
mar	16 330	15 711	-3,79	41 372	41 635	0,64	2,534	2,650	4,60
abr	16 675	15 109	-9,39	44 001	39 533	-10,15	2,639	2,616	-0,85
may	17 607			47 139			2,677		
jun	17 076			45 148			2,644		
jul	16 665			44 380			2,663		
ago	15 974			41 832			2,619		
set	15 868			42 372			2,670		
oct	16 828			45 034			2,676		
nov	16 263			44 199			2,718		
dic	17 870			48 387			2,708		
ene-dic	196 809			518 878			2,636		

p/ Preliminar

Fuente: Centros de Acopio de Aves Vivas de Lima Metropolitana y Callao

Elaboración: Ministerio de Agricultura -OEEE - Unidad de Estadística .

Cuadro Nº 62

LIMA METROPOLITANA Y CALLAO : VENTA DE GALLINAS PONEDORAS Y REPRODUCTORAS
EN CENTROS DE ACOPIO DE AVES VIVAS, SEGÚN MES.

Período: enero - diciembre 2010 y enero - abril 2011 p/
(Unidades)

Mes	Gallinas Ponedoras									Gallinas Reproductoras		
	T o t a l			Negras			Coloradas			2010	2011	Var.%
	2010	2011	Var.%	2010	2011	Var.%	2010	2011	Var.%			
ene	588 720	847 020	43,87	186 500	286 360	53,54	402 220	560 660	39,39	295 565	422 450	42,93
feb	553 210	790 770	42,94	187 800	273 210	45,48	365 410	517 560	41,64	298 895	409 080	36,86
mar	660 780	592 410	-10,35	216 500	191 650	-11,48	444 280	400 760	-9,80	331 150	299 675	-9,50
abr	635 070	750 170	18,12	210 500	250 400	18,95	424 570	499 770	17,71	332 580	309 425	-6,96
may	718 080			253 500			464 580			373 950		
jun	699 800			241 500			458 300			353 000		
jul	772 600			276 000			496 600			365 350		
ago	837 350			292 200			545 150			331 050		
set	824 500			292 200			532 300			332 230		
oct	913 750			325 500			588 250			372 700		
nov	853 800			307 300			546 500			374 730		
dic	961 470			316 700			644 770			419 200		
ene-abr	2 437 780	2 980 370	22,26	801 300	1 001 620	25,00	1 636 480	1 978 750	20,92	1 258 190	1 440 630	14,50
ene-dic	9 019 130			3 106 200			5 912 930			4 180 400		

p/ Preliminar

Fuente: Centros de Acopio de Aves Vivas de Lima Metropolitana y Callao

Elaboración: Ministerio de Agricultura -OEEE - Unidad de Estadística.

Cuadro N° 63
PRODUCCIÓN Y VENTA DE PRINCIPALES PRODUCTOS AGROINDUSTRIALES, POR MES
SEGÚN ACTIVIDAD PRODUCTIVA
(t)

Productos	PRODUCCIÓN						VENTAS					
	enero-abril			abril			enero-abril			abril		
	2010p/	2011p/	Var. %	2010p/	2011p/	Var. %	2010p/	2011p/	Var. %	2010p/	2011p/	Var. %
ACEITES Y GRASAS												
ACEITES												
Vegetal	70 743	77 845	10,04	16 266	17 606	8,24	69 757	75 239	7,86	18 509	17 077	-7,74
GRASAS												
Manteca	21 824	22 771	4,34	5 454	5 830	6,89	21 130	22 491	6,44	5 601	5 449	-2,71
Margarina	5 017	5 389	7,42	1 536	1 719	11,91	4 897	5 312	8,48	1 240	1 555	25,40
SEMI PROCESADOS												
Oleina Desodorizada	5 113	3 603	-29,53	1 914	1 126	-41,17	5 190	3 298	-36,46	1 440	993	-31,03
Blanqueado de pescado	3 447	3 313	-3,89	204	1 802	784,43	3 457	5 042	45,84	138	2 209	1 506,76
ALIMENTOS BALANCEADOS												
Aves Carne	547 598	581 536	6,20	149 452	149 199	-0,17	552 063	556 979	0,89	149 894	142 995	-4,60
Aves Post. /Rep.	166 125	179 573	8,10	44 480	45 575	2,46	166 351	179 406	7,85	44 273	45 400	2,55
Porcinos	31 670	35 313	11,50	8 861	9 437	6,50	31 449	31 101	-1,11	8 753	8 146	-6,94
Vacunos	31 541	32 677	3,60	7 976	8 284	3,87	31 193	32 550	4,35	7 918	8 323	5,12
Pavos y patos	6 802	9 488	39,48	1 924	3 387	76,03	6 788	9 348	37,72	1 960	3 319	69,34
Otros 1/	55 868	55 403	-0,83	15 031	14 515	-3,43	54 946	55 607	1,20	14 181	14 421	1,69
AVENA												
Elaborada	8 273	6 286	-24,03	2 413	1 816	-24,75	8 556	6 866	-19,75	2 407	1 840	-23,55
Avena y Cereales y Gramínea:	1 822	1 699	-6,77	495	474	-4,10	3 301	3 929	19,04	543	500	-7,94
AZUCAR												
Azucar 3/	300 938	316 570	5,19	71 866	74 436	3,58	300 938	316 570	5,19	71 866	74 436	3,58
DERIVADOS DEL CACAO												
Polvo de Cacao	203	131	-35,21	82	40	-51,06	181	145	-19,79	57	50	-11,51
Manteca de Cacao	1 746	1 369	-21,61	863	405	-53,02	1 735	1 966	13,29	1 041	483	-53,63
Cocoa	1 696	1 431	-15,60	747	355	-52,51	1 708	1 422	-16,76	676	411	-39,23
Torta de Cacao	744	17	-97,74	136	6	-95,74	663	17	-97,47	114	11	-90,82
Licor de Cacao	1 491	1 343	-9,98	477	459	-3,70	1 377	1 383	0,41	443	480	8,33
Chocolates y Cobertura	255	125	-50,93	93	26	-72,45	211	130	-38,47	78	27	-65,98
Cacao en Grano	1 035	998	-3,56	249	303	21,81	1 028	1 054	2,52	249	303	21,93
ESPARRAGOS												
Fresco	24 178	23 341	-3,46	6 206	5 684	-8,42	24 325	23 506	-3,37	6 241	5 761	-7,70
Conserva	7 686	12 043	56,69	1 282	2 870	123,87	9 499	11 670	22,85	2 338	2 992	27,97
Congelado	2 671	2 100	-21,36	1 260	966	-23,36	2 473	2 858	15,57	656	872	32,94
DERIVADOS LACTEOS												
Queso Tipo Suizo	3 470	3 706	6,80	848	937	10,44	3 284	3 635	10,67	837	921	10,11
Queso Fresco	1 781	1 971	10,69	449	488	8,79	1 770	1 979	11,80	446	486	8,81
Queso Mantecoso	147	156	6,11	37	39	6,89	145	157	7,80	37	39	7,10
Mantequilla	563	802	42,33	154	193	25,50	557	837	50,27	171	267	55,97
Crema	1 268	1 409	11,12	267	299	12,01	1 348	1 534	13,75	306	334	9,26
Yogurts	46 133	47 306	2,54	11 366	12 001	5,59	45 696	48 034	5,12	11 847	12 310	3,90
Manjar blanco	1 503	1 535	2,07	416	455	9,43	1 530	1 562	2,10	429	447	4,28

Continúa

Conclusión

Productos	PRODUCCION						VENTAS					
	enero-abril			abril			enero-abril			abril		
	2010p/	2011p/	Var. %	2010p/	2011p/	Var. %	2010p/	2011p/	Var. %	2010p/	2011p/	Var. %
EMBUTIDOS Y CARNES												
Carne Ahumada	471	501	6,32	107	130	21,68	451	462	2,38	111	120	8,51
Chorizo	1 386	1 592	14,83	321	420	30,70	1 364	1 530	12,16	346	421	21,53
Hot Dog	6 761	7 200	6,49	1 775	1 981	11,63	6 824	7 274	6,59	1 746	2 009	15,07
Jamón	1 683	1 849	9,87	398	482	21,33	1 584	1 822	15,05	398	486	22,13
Jamonada	3 512	3 581	1,96	888	937	5,60	3 537	3 463	-2,09	881	900	2,17
Mortadela	561	654	16,61	145	175	20,85	574	671	16,98	154	179	15,74
Pasteles	37	36	-2,50	9	9	-0,80	37	38	4,97	9	10	12,42
Paté	124	127	2,41	31	39	24,78	127	129	2,07	29	36	22,66
Queso de Chanco	25	29	17,72	8	9	19,98	24	28	15,09	7	8	18,81
Chicharrón de Prensa	267	277	3,91	60	75	26,36	275	246	-10,43	71	72	1,59
Salame	64	54	-14,98	13	13	-2,37	48	50	5,45	12	12	2,80
Hamburguesa	2 053	2 320	12,98	468	621	32,66	2 199	2 438	10,86	556	670	20,40
Otros	862	1 185	37,40	286	291	1,71	860	1 143	32,84	291	297	2,04
FIDEOS												
Corriente a Granel	14 953	15 242	1,93	3 243	3 139	-3,22	14 516	16 101	10,92	3 280	3 550	8,24
Envasado 2/	84 495	96 440	14,14	20 916	24 131	15,37	82 676	94 944	14,84	22 465	24 277	8,07
MALTERIA												
Malta	27 737	26 201	-5,54	8 616	7 384	-14,29	27 831	26 401	-5,14	8 418	7 123	-15,38
TRIGO												
Harina	340 827	354 775	4,09	88 604	84 746	-4,35	347 486	343 599	-1,12	88 237	79 943	-9,40
Sémola	2 606	2 392	-8,21	731	659	-9,82	2 573	2 432	-5,47	705	668	-5,22
Sub - Productos	97 686	105 629	8,13	25 671	25 538	-0,52	94 437	106 817	13,11	24 873	27 632	11,09
LECHE												
Evaporada	122 121	129 799	6,29	31 923	36 423	14,10	117 366	128 580	9,55	32 391	33 790	4,32
Leche Condensada	41	--	-100,00	9	--	-100,00	55	--	-100,00	16	--	-100,00
Pasteurizada	34 940	36 171	3,52	10 331	10 199	-1,27	35 304	38 652	9,48	10 734	11 385	6,06
ACEITE ESENCIAL DE LIMON												
Aceite Esencial de Limón	149	100	-32,72	26	32	21,92	105	66	-37,20	41	27	-33,88
Jugo de Limón	--	--	--	--	--	--	--	--	--	--	--	--
Cáscara Deshidratada de Lir	6 571	866	-86,82	1 726	498	-71,14	6 110	3 029	-50,43	1 708	509	-70,19
ACEITE DE OLIVA												
Aceite de Oliva	72	59	-18,76	32	36	13,88	106	56	-46,83	29	20	-29,33

p/ Preliminar

-- magnitud cero

1/. Incluye alimentos para conejos, pavos, patos, peces, equinos, etc.

2/. Corresponde a fideos corriente envasado para sopa y tallarin.

Fuente : Direcciones Regionales de Agricultura - Dirección de Información Agraria

Elaboración: Ministerio de Agricultura - Oficina de Estudios Económicos y Estadísticos - Unidad de Estadística

Cuadro N° 64
INGRESO DE PRINCIPALES MATERIAS PRIMAS E INSUMOS A LAS PLANTAS AGROINDUSTRIALES, POR MES
SEGÚN ACTIVIDAD PRODUCTIVA
(t)

Materia Prima	INGRESO						UTILIZACION					
	enero-abril			abril			enero-abril			abril		
	2010p/	2011p/	Var. %	2010p/	2011p/	Var. %	2010p/	2011p/	Var. %	2010p/	2011p/	Var. %
ACEITES Y GRASAS												
Sin Elaborar :												
Pepa de Algodón	2 666	6 919	159,54	2666	5 638	111,48	--	--	--	--	--	--
Maiz Amarrillo	21 102	23 921	13,36	6 300	4 448	-29,40	19 018	23 426	23,18	4 900	5 330	8,78
Elaboradas :												
Aceites:												
Crudo de Palma	30 007	34 025	13,39	5 022	6 997	39,33	30 744	34 136	11,03	8 371	7 979	-4,68
Crudo de Algodón	12	773	6 344,17	7	110	1 471,43	859	4 155	383,86	7	100	1 328,57
Crudo de Pescado	11 444	2 384	-79,17	2 553	333	-86,96	14 319	12 226	-14,62	3 402	2 007	-41,01
Crudo de Soya	50 068	85 317	70,40	19 547	14 128	-27,72	46 324	74 647	61,14	8 153	16 577	103,33
Crudo de Girasol	2 199	3 475	58,08	829	395	-52,35	2 498	3 860	54,55	476	1 158	143,28
Crudo de Palmiste	208	228	9,82	88	59	-32,95	173	237	37,27	38	42	10,53
Refinado Palma	--	10 468	--	--	--	--	--	4 176	--	--	2 543	--
Sebo	6 997	7 965	13,83	--	2 252	--	7 151	7 207	0,79	1 754	1 761	0,40
ALIMENTOS BALANCEADOS												
Maiz	469 235	460 355	-1,89	114 850	99 153	-13,67	453 807	489 396	7,84	120 969	126 159	4,29
Sorgo	544	15 175	2 690,82	544	3 377	521,07	539	13 970	2 493,25	539	2 830	425,35
Sub-productos de Trigo	42 732	42 686	-0,11	10 665	10 011	-6,13	46 070	48 533	5,35	11 887	12 679	6,66
Melaza	3 794	4 503	18,70	1 049	1 143	8,94	4 063	3 817	-6,05	981	949	-3,25
Harina de Pescado	10 579	8 604	-18,67	2 594	1 033	-60,18	7 757	6 576	-15,22	2 365	1 400	-40,81
Grasa de Pescado	12 677	12 446	-1,82	3 209	3 058	-4,71	12 319	12 061	-2,10	3 354	2 994	-10,74
Soya en grano												
Torta de Oleaginosas	893	928	3,86	298	262	-12,01	1 029	708	-31,22	210	357	70,31
Otros 1/	210 775	226 632	7,52	49 252	68 659	39,40	227 647	229 950	1,01	63 867	57 770	-9,55
AVENA												
Avena (c/s cáscara)	19 573	7 892	-59,68	2 524	4 808	90,51	14 505	10 987	-24,26	3 861	2 874	-25,57
Cebada	177	159	-10,32	62	44	-28,01	180	178	-1,15	56	46	-18,46
Kiwicha	98	100	2,31	19	24	30,02	107	106	-0,59	24	26	8,83
Quinua	352	291	-17,47	98	70	-28,28	389	498	28,11	74	123	65,57
Cocoa	--	--	--	--	--	--	--	1 12 600,00	--	--	--	-100,00
Leche en Polvo	15	9	-38,26	6	2	-63,28	18	11	-35,80	7	3	-57,07
Harina de Trigo y Otros	28	20	-28,10	13	7	-41,83	27	20	-25,81	13	7	-42,38
Azúcar	81	150	85,76	30	39	27,82	89	183	104,90	36	66	84,91
Maca, Harina	13	10	-24,63	5	3	-36,76	15	10	-30,29	3	2	-42,56
Soya Entera	59	61	4,10	15	17	14,45	76	111	47,30	17	31	78,86

Continúa

Conclusión

Materia Prima	INGRESO						UTILIZACION					
	enero-abril			abril			enero-abril			abril		
	2010p/	2011p/	Var. %	2010p/	2011p/	Var. %	2010p/	2011p/	Var. %	2010p/	2011p/	Var. %
AZUCAR												
Caña de azucar	2971668	2912231	-2,00	736581	692549	-5,98	2971668	2912231	-2,00	736581	692549	-5,98
DERIVADOS DEL CACAO												
Sin Elaborar												
Grano de Cacao	8 477	7 973	-5,94	2 811	2 876	2,31	8 024	6 978	-13,04	2 748	2 148	-21,83
Elaboradas												
Licor de Cacao	32	17	-47,63	8	3	-58,89	43	16	-63,61	9	3	-60,24
Torta de Cacao	32	--	-100,00	--	--	--	80	--	-100,00	--	--	--
Cocoa	27	13	-52,06	22	0	-99,55	26	8	-71,12	5	--	-98,15
Cacao en Polvo	17	16	-5,88	10	3	-70,00	29	12	-58,35	10	3	-69,60
Manteca de Cacao	37	1	-96,82	17	0	-97,58	30	1	-96,45	12	--	-96,79
EMBUT. Y CARNES PREPARADAS												
Carne Industrial	1 628	1 564	-3,93	418	394	-5,71	1 586	1 733	9,27	378	415	9,88
Carne de Cerdo	5 921	6 241	5,39	1 520	1 714	12,75	5 685	6 275	10,38	1 462	1 758	20,28
Carne de Ave	3 393	3 875	14,20	861	1 040	20,84	3 289	4 096	24,55	880	1 113	26,37
Maizena 2/	825	1 061	28,56	242	417	72,55	842	861	2,19	237	240	1,34
Sal	223	228	2,27	53	67	25,69	230	216	-6,12	64	60	-5,75
Otros	619	747	20,64	156	212	35,43	670	722	7,78	175	201	15,17
MALTERIA												
Cebada	25 822	27 477	6,41	8 377	980	-88,30	29 081	109 733	277,34	7 393	8 581	16,07
FIDEOS												
Harina de Trigo	107 233	116 329	8,48	26 021	27 849	7,03	107 408	114 886	6,96	25 565	27 707	8,38
TRIGO												
Trigo	458 750	535 776	16,79	116 028	74 213	-36,04	455 350	453 337	-0,44	109 500	108 958	-0,50
ESPARRAGOS												
Natural	50 758	59 513	17,25	12 933	14 847	14,80	51 081	59 827	17,12	12 616	14 848	17,69
LECHE												
Fresca	308 204	305 520	-0,87	76 780	71 629	-6,71	308 718	297 300	-3,70	76 846	71 400	-7,09
Grasa Anhidra	331	423	27,77	74	111	49,67	485	665	37,22	120	125	4,13
En Polvo Descremada	2 700	4 421	63,72	817	2 182	167,26	3 752	4 371	16,48	1 078	1 768	64,09
En Polvo Entera	1 850	3 121	68,70	588	49	-91,69	1 435	2 212	54,17	416	1 001	140,69
ACEITE ESENCIAL DE LIMON												
Limón Sútil	36 912	22 662	-38,61	7 926	8 100	2,19	37 286	22 289	-40,22	7 934	8 240	3,85
ACEITE DE OLIVO												
ACEITUNA	149	196	31,99	120	186	54,67	43	193	352,82	11	186	1 583,28
ACEITE DE OLIVA VIRGEN	27	8	-70,11	10	4	-61,48	43	22	-47,27	11	12	6,67

p/. Preliminar

-- magnitud cero

1/. Incluye Coronta, Alfalfa, Pancamel, etc

2/. Incluye harina de soya

Fuente : Direcciones Regionales de Agricultura - Dirección de Información Agraria

Elaboración: Ministerio de Agricultura - Oficina de Estudios Económicos y Estadísticos - Unidad de Estadística

Cuadro N° 65
PRODUCCIÓN DE AZÚCAR POR MES, SEGÚN REGIÓN
Periodo: 2003-2011
(t)

Región	Año	ene-abr	ene	feb	mar	abr	may	jun	jul	ago	set	oct	nov	dic	ene-dic
NACIONAL	2003	279 366	75 813	64 683	76 968	61 902	80 185	84 496	82 153	83 951	80 683	91 208	85 971	90 794	958 808
	2004	236 220	70 763	54 919	61 403	49 136	64 469	59 345	59 936	59 240	61 347	66 519	72 835	67 658	747 571
	2005	191 238	51 942	51 160	45 759	42 379	43 567	50 406	63 516	61 848	62 804	68 921	74 486	77 813	694 599
	2006	212 869	58 575	70 180	53 007	31 108	61 157	52 504	69 524	74 680	74 107	88 770	82 908	88 613	805 133
	2007	223 955	71 453	61 601	56 229	34 672	59 150	80 797	84 949	90 718	85 462	101 520	88 177	95 596	910 325
	2008	284 567	85 590	67 269	66 684	65 024	66 996	80 221	87 013	92 336	92 321	104 077	98 920	100 718	1 007 170
	2009	335 647	87 038	90 041	85 251	73 318	66 110	68 345	93 219	93 503	89 327	105 844	105 953	106 551	1 064 499
	2010	300 966	87 433	65 193	76 455	71 886	70 342	81 877	88 103	98 754	91 803	88 897	99 121	99 540	1 019 403
	2011	317 570	86 251	66 601	89 282	75 436									
	Lambayeque	2003	69 670	20 320	16 587	20 417	12 347	23 619	24 374	22 479	23 751	20 612	23 749	24 301	23 469
2004		50 493	12 327	12 952	14 561	10 652	14 838	12 058	13 239	14 347	11 843	16 303	17 089	14 878	165 087
2005		27 397	7 383	6 802	6 581	6 630	5 387	6 537	13 761	14 095	13 518	14 147	18 044	18 045	130 930
2006		39 087	15 560	10 838	7 748	4 941	8 868	11 094	14 860	19 702	14 724	22 887	23 035	20 733	174 989
2007		39 447	13 849	11 652	7 037	6 909	12 508	20 777	21 149	22 818	24 126	26 159	19 370	25 288	211 641
2008		71 788	22 597	16 576	17 305	15 310	15 549	17 012	23 363	30 332	26 810	30 749	29 287	26 586	271 476
2009		96 439	24 529	23 935	25 807	22 168	16 406	15 295	29 383	29 039	30 109	29 325	29 672	31 625	307 293
2010 ^{p/}		69 473	25 387	19 322	8 648	16 116	26 197	29 703	19 371	28 974	27 804	28 006	29 331	27 237	286 096
2011 ^p		66 221	18 247	6 937	21 482	19 555									
La Libertad		2003	122 666	31 818	26 106	33 634	31 108	35 669	35 810	37 052	35 475	36 675	42 253	39 352	44 094
	2004	100 227	35 273	20 696	26 341	17 917	24 983	23 407	22 513	20 456	25 865	27 520	30 584	29 736	305 291
	2005	87 646	23 739	22 755	23 787	17 364	18 456	24 534	30 857	28 914	27 507	32 753	36 999	41 240	328 905
	2006	94 911	26 663	36 489	22 596	9 163	30 809	24 356	30 866	32 337	38 512	45 164	37 314	43 831	378 100
	2007	113 796	39 270	33 494	32 305	8 728	21 994	38 832	39 785	43 290	38 449	48 714	45 585	45 079	435 524
	2008	132 767	42 789	30 287	29 942	29 748	29 657	44 724	48 118	45 604	41 959	47 503	44 950	47 394	482 675
	2009	162 416	40 257	47 338	41 547	33 275	27 564	34 375	43 688	47 455	46 173	54 190	51 498	51 398	518 756
	2010 ^{p/}	156 208	43 224	25 862	48 675	38 446	25 915	34 469	52 482	53 026	51 315	43 196	50 882	51 956	519 448
	2011 ^{p/}	182 680	49 394	45 383	49 025	38 879									
	Ancash	2003	23 998	6 149	6 458	6 606	4 784	6 207	6 455	6 386	6 915	6 887	7 128	5 992	7 051
2004		24 029	7 865	6 404	5 399	4 360	7 520	6 688	7 120	6 257	6 277	4 967	6 877	5 430	75 165
2005		17 206	3 929	5 566	3 548	4 163	2 770	4 719	5 162	5 744	5 657	5 689	4 646	--	51 593
2006		17 455	1 216	5 350	6 603	4 287	5 490	2 982	5 374	5 986	4 926	5 539	5 937	6 553	60 241
2007		14 100	4 229	4 655	868	4 348	6 676	5 636	6 243	5 814	5 569	6 777	6 195	4 876	61 885
2008		19 012	5 565	5 784	3 361	4 302	5 073	4 864	4 929	5 342	6 031	6 214	6 275	6 785	64 525
2009		16 293	5 851	3 932	5 491	1 020	6 024	5 002	5 376	4 247	0	6 296	7 879	8 018	59 134
2010 ^{p/}		22 943	7 069	6 714	6 158	3 001	6 042	5 764	5 779	4 215	270	6 734	7 927	8 256	67 928
2011 ^{p/}		28 828	8 462	4 507	7 845	8 014									
Lima		2003	59 156	16 683	14 452	15 308	12 712	13 615	16 765	15 152	16 196	15 309	16 873	15 117	15 204
	2004	59 748	14 716	14 867	14 650	15 515	16 288	16 429	16 443	17 275	16 462	16 829	17 380	16 905	193 759
	2005	56 580	16 230	15 637	11 142	13 571	16 419	14 616	13 736	13 095	15 471	15 654	13 975	17 624	177 170
	2006	58 175	14 163	16 680	15 378	11 954	15 990	14 072	17 574	15 588	14 677	14 378	16 071	17 148	183 674
	2007	54 862	14 106	11 800	15 124	13 833	16 998	14 503	16 763	17 822	16 314	18 644	15 927	19 255	191 089
	2008	58 621	13 529	13 797	15 632	15 663	16 718	13 271	9 753	10 151	16 535	18 651	18 137	19 291	181 128
	2009	59 149	16 401	14 407	12 028	16 312	15 588	13 123	14 004	12 420	13 045	15 336	16 103	14 881	173 649
	2010 ^{p/}	50 787	11 172	13 294	12 475	13 846	11 819	11 851	10 472	12 539	11 603	10 961	10 362	11 475	141 870
	2011 ^{p/}	39 330	10 148	9 263	10 931	8 988									
	Arequipa	2003	3 876	842	1 079	1 004	950	1 075	1 093	1 084	1 614	1 201	1 205	1 209	976
2004		1 724	582	--	451	691	840	763	621	905	900	900	906	710	8 269
2005		2 410	660	400	700	650	535	--	--	--	650	678	822	904	6 000
2006		3 242	973	824	683	762	--	--	850	1 067	1 268	802	552	349	8 129
2007		1 749	--	--	895	854	974	1 050	1 010	974	1 004	1 225	1 100	1 099	10 185
2008		2 379	1 110	825	444	--	--	350	850	907	986	960	271	662	7 365
2009		1 349	0	428	378	543	528	550	769	342	--	697	800	630	5 667
2010 ^{p/}		1 555	581	--	498	477	368	90	--	--	812	--	619	615	4 059
2011 ^{p/}		510	--	510	--	--									

p/ Información Preliminar

-- magnitud cero

Fuente: Empresas azucareras

Elaboración: Ministerio de Agricultura - Oficina de Estudios Económicos y Estadísticos - Unidad de Estadística



Comercio Interno

volver

Cuadro	Descripción	Pág.
Precios		
66	<i>Precio promedio pagado al productor (en chacra) de principales productos agrícolas y pecuarios (nuevos soles/kg). Abril 10/11</i>	91
67	<i>Precio promedio pagado al productor (en chacra) de principales productos agrícolas y pecuarios (soles constantes año 2009=100). Abril 10/11</i>	92
68	<i>Precio promedio pagado al productor (en chacra) de principales productos agrícolas, según región. Abril 10/11 (nuevos soles/kg)</i>	93
69	<i>Lima Metropolitana: Precio promedio al por diciembre por mes, según principales productos agrícolas (S/. x kg). Periodo: Abril 10/11</i>	95
70	<i>Lima Metropolitana: Precio promedio en camal de principales productos pecuarios, según mes. Abril 10/11</i>	96
71	<i>Precio promedio mensual al por diciembre de los principales productos agroalimenticios en Lima Metropolitana y otras ciudades del país. Abril 10/11 (S/. x U.M.)</i>	97
72	<i>Lima Metropolitana: Precio promedio al consumidor por mes, según principales productos alimenticios que intervienen en el cálculo del índice de precios. (nuevos soles/kg). Abril 10/11</i>	101
73	<i>Lima Metropolitana: Precio promedio al consumidor por mes, según principales productos alimenticios que intervienen en el cálculo del índice de precios. (soles constantes año 2009=100). Abril 10/11</i>	102
74	<i>Precios promedio mensual al consumidor de principales productos agroalimenticios en Lima Metropolitana y otras ciudades del país. Abril 2011 (S/. x U.M.)</i>	103
Abastecimiento		
75	<i>Lima Metropolitana: Ingreso mensual de principales Tubérculos y Raíces al Mercado Mayorista N° 1. Abril 10/11(t)</i>	107
76	<i>Lima Metropolitana: Ingreso mensual de principales Hortalizas al Mercado Mayorista N° 1. Abril 10/11(t)</i>	107
77	<i>Lima Metropolitana: Ingreso mensual de principales Legumbres al Mercado Mayorista N° 1. Abril 10/11(t)</i>	108
78	<i>Lima Metropolitana: Ingreso mensual de principales Frutas al Mercado Mayorista N° 1. Abril 10/11(t)</i>	109
79	<i>Lima Metropolitana: Ingreso de Papa al Mercado diciembre N° 1 por mes, según lugar de procedencia. Abril 10/11(t)</i>	110
80	<i>Ingreso, salida y stock de carne de vacuno, ovino, pollo y menudencia de vacuno importadas. Abril 10/11(t)</i>	111

Cuadro Nº 66
PRECIO PROMEDIO PAGADO AL PRODUCTOR (EN CHACRA) POR MES,
SEGÚN PRINCIPALES PRODUCTOS AGRÍCOLAS Y PECUARIOS
(S/. por kg)

Productos	Año	ene	feb	mar	abr	may	jun	jul	ago	set	oct	nov	dic
AGRÍCOLA													
Arroz cáscara	2010	0,78	0,76	0,78	0,76	0,73	0,71	0,73	0,72	0,67	0,73	0,84	0,94
	2011	0,99	1,02	1,18	1,22								
Maíz amiláceo	2010	1,06	1,41	2,03	2,55	1,90	1,74	1,65	1,42	1,44	1,45	1,30	1,39
	2011	1,44	1,58	1,47	2,46								
Trigo	2010	1,34	1,02	1,02	1,13	1,16	1,10	1,14	1,06	1,17	1,20	1,19	1,17
	2011	0,80	1,01	0,95	1,11								
Frijol grano seco ^{1/}	2010	3,16	3,23	3,00	2,67	2,50	2,49	2,51	3,12	2,52	2,79	3,09	3,12
	2011	3,16	2,48	2,90	2,67								
Camote	2010	0,46	0,53	0,54	0,56	0,51	0,51	0,64	0,62	0,50	0,43	0,44	0,49
	2011	0,44	0,42	0,46	0,45								
Papa	2010	0,53	0,52	0,59	0,67	0,65	0,59	0,68	0,77	0,63	0,60	0,59	0,58
	2011	0,51	0,56	0,62	0,70								
Yuca	2010	0,42	0,40	0,41	0,43	0,46	0,47	0,49	0,40	0,42	0,45	0,45	0,45
	2011	0,44	0,50	0,55	0,61								
Algodón rama	2010	2,74	3,00	3,04	3,02	3,10	2,96	2,82	2,49	1,76	1,61	2,04	4,61
	2011	5,41	5,38	5,72	4,76								
Espárrago	2010	2,42	2,11	2,34	2,18	2,14	1,89	3,98	3,76	2,90	2,49	2,38	2,05
	2011	1,89	2,57	2,45	2,45								
Maíz amarillo duro	2010	0,68	0,69	0,72	0,75	0,78	0,74	0,72	0,74	0,80	0,84	0,80	0,78
	2011	0,81	0,79	0,89	0,95								
Marigold	2010	0,30	--	--	0,00	--	--	0,17	0,18	0,20	0,24	0,36	0,50
	2011	0,70	--	0,70	0,00								
Café	2010	4,09	4,49	5,47	5,56	5,77	6,38	7,08	7,33	7,29	7,36	5,26	5,09
	2011	7,64	7,64	8,26	9,12								
Soya	2010	2,11	1,67	1,67	1,88	1,69	1,70	1,84	1,74	1,78	2,08	1,89	2,04
	2011	1,76	1,79	1,80	1,70								
Ajo	2010	4,27	5,16	5,13	5,44	5,40	5,68	7,09	6,43	5,32	3,32	3,57	3,72
	2011	3,33	3,94	4,29	4,51								
Cebolla	2010	0,38	0,38	0,33	0,36	0,51	0,71	0,71	0,73	0,66	0,44	0,35	0,35
	2011	0,39	0,51	0,47	0,81								
Maíz choclo	2010	0,67	0,70	0,68	0,65	0,77	0,93	0,94	0,93	0,87	0,57	0,67	0,65
	2011	0,75	0,81	0,86	0,73								
Tomate	2010	0,70	0,76	0,80	0,76	0,93	0,96	0,94	0,80	0,72	0,72	0,63	0,60
	2011	0,64	0,70	0,74	0,75								
Arveja grano verde	2010	1,83	1,65	1,22	1,19	1,39	1,03	0,98	1,11	1,06	1,02	0,93	1,03
	2011	1,14	1,28	2,99	1,32								
Haba grano verde	2010	0,84	0,79	0,72	0,67	0,75	0,78	0,83	0,85	0,84	0,80	0,80	0,77
	2011	0,75	0,79	0,68	0,64								
Limón	2010	0,39	0,31	0,35	0,35	0,34	0,45	0,72	0,84	0,95	1,01	0,91	0,88
	2011	0,60	0,51	0,73	0,72								
Mandarina	2010	0,91	1,12	1,02	0,92	0,86	0,82	0,71	0,72	0,70	0,76	1,20	1,11
	2011	0,82	0,93	1,01	0,95								
Manzana	2010	0,75	0,80	0,80	0,82	0,85	0,88	0,86	0,86	0,86	0,88	0,82	0,84
	2011	0,72	0,48	0,60	0,70								
Naranja	2010	0,43	0,46	0,40	0,40	0,42	0,46	0,58	0,56	0,58	0,61	0,51	0,40
	2011	0,43	0,43	0,42	0,42								
Papaya	2010	0,40	0,40	0,40	0,37	0,37	0,34	0,39	0,40	0,40	0,36	0,35	0,36
	2011	0,37	0,59	0,51	0,67								
Palta	2010	1,03	1,09	1,54	1,94	1,68	1,78	1,95	2,05	1,89	1,68	1,33	1,12
	2011	1,08	1,40	1,58	1,77								
Piña	2010	0,45	0,48	0,44	0,43	0,44	0,44	0,40	0,41	0,45	0,44	0,42	0,42
	2011	0,42	0,43	0,44	0,44								
Plátano	2010	0,40	0,40	0,40	0,40	0,40	0,41	0,40	0,40	0,41	0,40	0,39	0,39
	2011	0,40	0,40	0,42	0,65								
PECUARIO													
Ave	2010	4,76	4,76	4,81	4,65	4,54	4,61	4,76	4,78	4,67	4,37	4,42	4,56
	2011	4,24	4,27	4,40	4,56								
Ovino	2010	4,25	4,35	4,40	4,45	4,47	4,52	4,58	4,55	4,54	4,44	4,42	4,47
	2011	3,89	3,95	3,99	4,05								
Porcino	2010	4,24	4,09	4,26	4,04	4,37	4,22	3,99	4,17	4,16	4,50	4,44	4,50
	2011	4,18	4,25	4,29	4,30								
Vacuno	2010	3,98	4,03	4,02	4,09	4,11	4,15	4,15	4,13	4,13	4,12	4,09	4,13
	2011	4,14	4,17	4,12	4,16								
Huevos	2010	3,58	3,68	3,75	3,80	3,81	3,87	3,85	3,83	3,81	3,59	3,68	3,58
	2011	3,68	3,73	3,81	3,97								
Leche	2010	0,95	0,95	0,96	0,98	0,99	0,98	1,00	0,99	0,99	0,99	1,00	1,00
	2011	1,00	1,00	1,02	1,02								

1/ Precio promedio de todas las variedades

Fuente: Direcciones Regionales de Agricultura - Dirección de Información Agraria

Elaboración: Ministerio de Agricultura - Oficina de Estudios Económicos y Estadísticos - Unidad de Estadística

Cuadro N° 67

**PRECIO PROMEDIO PAGADO AL PRODUCTOR (EN CHACRA) POR MES,
SEGÚN PRINCIPALES PRODUCTOS AGRÍCOLAS Y PECUARIOS
(soles constantes año 2009=100)**

Productos	Año	ene	feb	mar	abr	may	jun	jul	ago	set	oct	nov	dic
AGRÍCOLA													
Arroz cáscara	2010	0,78	0,76	0,77	0,76	0,72	0,69	0,72	0,70	0,66	0,71	0,83	0,92
	2011	0,97	0,99	1,13	1,17								
Maíz amiláceo	2010	1,05	1,40	2,01	2,52	1,88	1,71	1,62	1,39	1,41	1,42	1,28	1,36
	2011	1,40	1,53	1,42	2,35								
Trigo	2010	1,33	1,01	1,01	1,12	1,15	1,09	1,12	1,04	1,14	1,18	1,17	1,15
	2011	0,78	0,98	0,92	1,06								
Frijol grano seco ^{1/}	2010	3,15	3,21	2,97	2,65	2,47	2,46	2,46	3,05	2,47	2,73	3,03	3,05
	2011	3,08	2,40	2,79	2,56								
Camote	2010	0,46	0,52	0,53	0,56	0,51	0,51	0,63	0,61	0,49	0,42	0,43	0,48
	2011	0,43	0,41	0,44	0,43								
Papa	2010	0,53	0,52	0,59	0,66	0,64	0,58	0,67	0,75	0,62	0,59	0,58	0,57
	2011	0,49	0,55	0,60	0,67								
Yuca	2010	0,41	0,40	0,41	0,43	0,45	0,46	0,48	0,39	0,41	0,44	0,44	0,44
	2011	0,43	0,48	0,53	0,59								
Algodón rama	2010	2,73	2,98	3,01	2,99	3,07	2,91	2,77	2,44	1,72	1,58	2,00	4,51
	2011	5,28	5,23	5,52	4,56								
Espárrago	2010	2,41	2,09	2,32	2,16	2,11	1,86	3,90	3,68	2,84	2,44	2,34	2,01
	2011	1,84	2,50	2,36	2,35								
Maíz amarillo duro	2010	0,68	0,68	0,72	0,75	0,77	0,73	0,70	0,73	0,78	0,82	0,78	0,76
	2011	0,79	0,77	0,86	0,91								
Marigold	2010	0,30	--	--	0,00	--	--	0,17	0,18	0,19	0,23	0,36	0,49
	2011	0,68	--	0,68	0,00								
Café	2010	4,07	4,45	5,42	5,50	5,70	6,28	6,95	7,17	7,14	7,21	5,16	4,98
	2011	7,45	7,41	7,96	8,73								
Soya	2010	2,10	1,66	1,65	1,86	1,67	1,67	1,81	1,70	1,74	2,04	1,86	2,00
	2011	1,71	1,74	1,74	1,63								
Ajo	2010	4,25	5,13	5,08	5,38	5,33	5,59	6,95	6,29	5,21	3,26	3,50	3,64
	2011	3,24	3,82	4,13	4,32								
Cebolla	2010	0,38	0,38	0,33	0,36	0,50	0,70	0,70	0,72	0,64	0,43	0,35	0,34
	2011	0,38	0,49	0,45	0,77								
Maíz choclo	2010	0,67	0,70	0,68	0,65	0,76	0,91	0,92	0,91	0,85	0,56	0,65	0,64
	2011	0,73	0,78	0,83	0,70								
Tomate	2010	0,69	0,76	0,79	0,75	0,92	0,94	0,92	0,79	0,70	0,71	0,61	0,59
	2011	0,62	0,68	0,71	0,72								
Arveja grano verde	2010	1,82	1,64	1,21	1,18	1,37	1,01	0,96	1,09	1,04	1,00	0,91	1,01
	2011	1,11	1,25	2,88	1,27								
Haba grano verde	2010	0,84	0,79	0,71	0,66	0,74	0,77	0,82	0,83	0,82	0,79	0,78	0,75
	2011	0,73	0,77	0,65	0,62								
Limón	2010	0,39	0,31	0,35	0,35	0,33	0,44	0,71	0,83	0,93	0,99	0,89	0,86
	2011	0,58	0,49	0,71	0,68								
Mandarina	2010	0,91	1,11	1,01	0,91	0,85	0,81	0,70	0,70	0,68	0,75	1,17	1,09
	2011	0,80	0,91	0,97	0,91								
Manzana	2010	0,75	0,80	0,79	0,82	0,84	0,86	0,84	0,85	0,84	0,86	0,80	0,82
	2011	0,70	0,47	0,58	0,67								
Naranja	2010	0,43	0,46	0,40	0,40	0,41	0,45	0,57	0,55	0,57	0,60	0,50	0,39
	2011	0,42	0,42	0,41	0,41								
Papaya	2010	0,39	0,40	0,39	0,36	0,36	0,33	0,38	0,39	0,39	0,35	0,34	0,35
	2011	0,37	0,57	0,50	0,64								
Palta	2010	1,02	1,08	1,53	1,92	1,66	1,76	1,91	2,01	1,85	1,65	1,31	1,10
	2011	1,05	1,36	1,52	1,70								
Piña	2010	0,45	0,47	0,44	0,42	0,43	0,43	0,39	0,40	0,44	0,43	0,41	0,41
	2011	0,41	0,42	0,42	0,42								
Plátano	2010	0,39	0,40	0,39	0,40	0,39	0,41	0,40	0,39	0,40	0,39	0,39	0,38
	2011	0,39	0,39	0,40	0,63								
PECUARIO													
Ave	2010	4,74	4,72	4,76	4,60	4,48	4,54	4,67	4,67	4,57	4,28	4,33	4,47
	2011	4,14	4,15	4,24	4,37								
Ovino	2010	4,23	4,32	4,36	4,40	4,42	4,45	4,49	4,45	4,44	4,35	4,33	4,37
	2011	3,79	3,83	3,85	3,88								
Porcino	2010	4,22	4,06	4,22	3,99	4,31	4,15	3,91	4,08	4,07	4,41	4,35	4,40
	2011	4,08	4,12	4,13	4,11								
Vacuno	2010	3,96	4,00	3,98	4,05	4,05	4,09	4,08	4,04	4,05	4,04	4,01	4,04
	2011	4,04	4,05	3,97	3,98								
Huevos	2010	3,56	3,66	3,71	3,76	3,76	3,81	3,78	3,75	3,73	3,52	3,60	3,50
	2011	3,59	3,63	3,67	3,80								
Leche	2010	0,95	0,95	0,95	0,97	0,97	0,97	0,98	0,97	0,97	0,97	0,98	0,98
	2011	0,97	0,97	0,98	0,98								

1/ Precio promedio de todas las variedades

Fuente: Direcciones Regionales de Agricultura - Dirección de Información Agraria

Elaboración: Ministerio de Agricultura - Oficina de Estudios Económicos y Estadísticos - Unidad de Estadística

Cuadro Nº 68

PRECIO PROMEDIO PAGADO AL PRODUCTOR (EN CHACRA) DE PRINCIPALES PRODUCTOS AGRÍCOLAS, SEGÚN REGIÓN
Mes: abril 2010p/ - 2011p/
(nuevos S/. por kg)

Región	Año	Arroz cáscara	Maíz amiláceo	Trigo	Frijol gr. seco	Camote	Papa	Yuca	Algodón rama	Espá- rrago	Maíz a. duro	Marigold	Soya	Café
PROMEDIO NACIONAL	2010	0,76	2,55	1,13	2,67	0,56	0,67	0,43	3,02	2,18	0,75	--	1,88	5,56
	2011	1,22	2,46	1,11	2,67	0,45	0,70	0,61	4,76	2,45	0,95	--	1,70	9,12
Tumbes	2010	--	--	--	--	--	--	--	--	--	--	--	--	--
	2011	--	--	--	--	--	--	--	--	--	0,91	--	--	--
Piura	2010	--	0,87	--	1,90	0,32	0,43	0,56	--	--	0,88	--	--	--
	2011	--	1,00	--	2,50	0,39	0,56	1,03	--	4,00	1,18	--	--	--
Lambayeque	2010	0,77	0,89	--	3,15	0,30	0,55	0,41	2,86	--	0,65	--	--	3,30
	2011	1,07	1,21	--	--	0,25	0,40	--	--	--	0,73	--	--	6,50
La Libertad	2010	0,80	1,43	--	2,70	0,61	0,52	0,59	--	1,67	0,80	--	--	3,80
	2011	1,34	1,41	--	2,88	0,66	0,77	1,19	--	2,20	1,04	--	--	3,85
Cajamarca	2010	0,65	1,76	1,01	2,48	0,33	0,46	0,64	--	--	0,62	--	1,95	6,18
	2011	1,09	1,99	1,09	2,46	0,40	0,52	0,84	--	--	0,76	--	1,70	10,01
Cajamarca	2010	--	2,12	1,30	2,70	0,35	0,58	--	--	--	0,82	--	--	--
	2011	--	2,16	1,51	2,72	0,40	0,57	1,00	--	--	0,92	--	--	--
Chota	2010	1,28	1,68	0,98	2,37	0,32	0,42	0,68	--	--	0,51	--	--	4,03
	2011	1,52	1,91	0,92	2,32	0,40	0,51	0,67	--	--	0,66	--	--	4,32
Jaén	2010	0,64	1,27	--	2,28	--	0,46	0,57	--	--	0,69	--	1,95	6,26
	2011	1,06	1,27	--	2,32	--	0,60	0,98	--	--	0,93	--	1,70	10,24
Amazonas	2010	0,60	1,59	--	2,48	0,49	0,32	0,52	--	--	0,76	--	--	5,87
	2011	1,14	0,75	--	2,99	0,65	0,48	0,70	--	--	0,82	--	1,50	10,93
Ancash	2010	0,82	1,84	--	3,00	0,50	0,56	0,50	2,70	2,00	0,76	--	--	--
	2011	1,30	1,94	--	2,85	0,49	0,64	0,64	5,36	2,72	1,03	--	--	--
Lima	2010	--	1,00	--	4,22	0,60	0,64	0,60	2,98	2,75	0,71	--	--	--
	2011	--	0,90	--	3,85	0,42	0,65	0,64	4,66	2,13	0,99	--	--	--
Ica	2010	--	1,74	--	3,50	0,51	0,50	0,50	3,05	2,85	0,78	--	1,80	--
	2011	--	1,00	--	--	0,58	0,67	0,50	4,74	2,78	1,02	--	--	--
Huánuco	2010	0,83	--	--	3,03	0,53	0,58	0,47	--	--	0,81	--	--	5,80
	2011	1,22	1,80	--	3,22	0,50	0,59	0,53	--	--	0,87	--	--	8,79
Pasco	2010	0,88	--	--	3,99	--	0,40	0,51	--	--	0,84	--	--	5,93
	2011	1,05	--	--	4,00	--	0,43	0,51	--	--	1,20	--	--	9,35
Junín	2010	0,85	2,00	--	2,20	--	0,38	0,51	--	--	0,75	--	--	6,06
	2011	1,00	1,91	--	2,47	--	0,39	0,61	--	--	0,83	--	2,50	9,95
Huancavelica	2010	--	2,10	--	2,60	--	0,46	--	--	--	0,95	--	--	2,40
	2011	--	1,67	--	2,31	--	0,50	--	--	--	1,11	--	--	2,50
Arequipa	2010	0,84	3,04	--	3,18	1,20	0,65	1,38	2,65	--	0,80	--	--	--
	2011	1,17	3,25	--	3,86	1,05	0,72	1,50	5,45	--	1,28	--	--	--
Moquegua	2010	--	1,77	1,90	3,60	0,80	0,64	--	--	--	0,78	--	--	--
	2011	--	2,07	1,86	3,14	0,80	0,70	--	--	--	0,92	--	--	--
Tacna	2010	--	2,59	--	--	0,87	0,97	--	--	--	--	--	--	--
	2011	--	2,53	--	--	0,93	0,90	--	--	--	--	--	--	--
Ayacucho	2010	1,35	1,54	0,84	2,38	0,44	0,59	0,45	--	--	0,89	--	--	5,09
	2011	1,50	1,71	1,34	2,52	0,57	0,67	0,47	--	--	1,01	--	--	5,13
Apurímac	2010	--	1,54	1,33	2,33	0,78	0,49	0,80	--	--	1,03	--	--	--
	2011	--	1,25	--	1,82	0,50	0,56	--	--	--	0,99	--	--	--
Abancay	2010	--	0,97	1,33	2,26	0,80	0,47	0,80	--	--	1,04	--	--	--
	2011	--	0,74	--	1,84	--	0,42	--	--	--	0,99	--	--	--
Andahuaylas	2010	--	1,74	--	2,60	0,55	0,50	--	--	--	0,85	--	--	--
	2011	--	1,92	--	1,43	0,50	0,59	--	--	--	1,07	--	--	--
Cusco	2010	1,09	3,23	--	2,57	--	0,68	0,93	--	--	1,15	--	3,00	5,19
	2011	2,26	2,97	0,60	2,52	--	0,72	1,17	--	--	1,53	--	--	8,46
Puno	2010	1,70	1,61	1,18	1,23	0,75	0,88	1,00	--	--	1,61	--	1,25	6,09
	2011	1,67	1,50	1,13	1,27	0,77	0,88	1,20	--	--	1,49	--	1,30	8,29
San Martín	2010	0,64	--	--	4,53	--	--	0,34	--	--	0,62	--	1,65	4,67
	2011	1,06	--	--	4,10	--	--	0,35	--	--	0,74	--	1,55	7,86
Loreto	2010	0,46	--	--	--	--	--	0,26	--	--	0,55	--	--	--
	2011	0,55	--	--	--	--	--	0,30	--	--	0,61	--	--	--
Ucayali	2010	0,59	--	--	--	0,31	--	0,16	--	--	0,58	--	--	4,11
	2011	0,87	--	--	--	0,26	--	0,19	--	--	0,86	--	--	4,66
Madre de Dios	2010	1,12	--	--	3,00	0,56	--	0,67	--	--	0,89	--	--	2,15
	2011	1,12	--	--	--	0,58	--	0,80	--	--	0,97	--	--	2,50

p/ Preliminar

-- magnitud cero

continúa

Fuente: Direcciones Regionales de Agricultura - Dirección de Información Agraria

Elaboración: Ministerio de Agricultura - Oficina de Estudios Económicos y Estadísticos - Unidad de Estadística

conclusión

Región	Año	Ajo	Cebolla	Maíz Choclo	Tomate	Arveja gr. verde	Haba gr. verde	Limón	Manda- rina	Manzana	Naranja	Papaya	Palta	Piña	Plátano
PROMEDIO NACIONAL	2010	5,44	0,36	0,65	0,76	1,19	0,67	0,35	0,92	0,82	0,40	0,37	1,94	0,43	0,40
	2011	4,51	0,81	0,73	0,75	1,32	0,64	0,72	0,95	0,70	0,42	0,67	1,77	0,44	0,65
Tumbes	2010	--	--	0,80	--	--	--	0,41	--	--	--	0,79	--	--	0,45
	2011	--	--	1,04	--	--	--	1,07	--	--	--	0,95	--	--	4,30
Piura	2010	--	0,67	1,00	--	--	--	0,25	--	--	0,94	1,20	1,50	1,40	0,58
	2011	--	--	1,20	0,80	--	--	0,67	--	--	0,74	1,71	1,29	0,50	0,68
Lambayeque	2010	--	0,46	1,70	0,49	--	1,15	0,49	--	--	0,50	0,92	1,82	--	0,63
	2011	--	1,24	1,79	0,86	--	0,86	0,85	--	--	0,86	0,90	1,40	--	0,56
La Libertad	2010	9,96	0,50	0,87	0,92	1,48	0,81	0,42	1,02	0,75	0,74	0,48	2,56	0,74	0,54
	2011	3,92	0,92	0,94	0,73	1,64	0,72	0,53	1,35	0,85	0,90	0,56	1,81	0,67	0,45
Cajamarca	2010	5,51	0,88	0,88	1,08	1,34	0,89	0,66	--	0,80	0,49	0,62	1,30	0,67	0,46
	2011	5,36	1,04	0,92	1,20	1,12	0,92	0,51	--	0,97	0,53	0,91	1,30	1,23	0,51
Cajamarca	2010	7,82	--	0,93	--	1,54	0,90	0,53	--	0,80	0,48	0,57	1,36	--	0,67
	2011	5,21	--	0,99	--	1,95	0,93	0,50	--	0,97	0,67	0,77	1,38	--	0,73
Chota	2010	4,82	0,92	0,81	1,34	1,22	0,80	0,73	--	--	0,51	0,82	0,97	0,90	0,31
	2011	5,39	1,04	0,83	1,09	0,90	0,83	0,69	--	--	0,48	0,85	0,91	0,87	0,29
Jaén	2010	--	0,54	--	0,55	1,60	--	0,53	--	--	0,48	0,60	--	0,57	0,44
	2011	--	0,70	1,51	1,43	2,12	--	0,84	--	--	0,57	0,95	--	1,36	0,51
Amazonas	2010	1,50	2,00	0,89	0,87	1,50	0,71	0,43	--	1,65	0,27	0,74	0,86	0,73	0,48
	2011	4,07	1,90	0,94	0,92	1,80	0,63	0,65	--	1,80	0,36	0,82	0,72	0,75	0,52
Ancash	2010	--	0,50	0,48	0,69	1,38	0,65	1,05	--	0,90	0,89	1,20	1,55	--	0,72
	2011	--	1,46	0,63	0,75	1,57	0,76	1,20	--	0,98	1,06	1,50	2,03	--	0,78
Lima	2010	6,00	0,43	0,70	0,77	1,53	0,99	1,00	1,00	0,80	1,16	1,10	1,82	--	0,79
	2011	2,22	0,58	0,86	0,76	1,28	0,95	--	1,14	0,65	1,27	1,08	2,28	--	0,77
Ica	2010	--	0,46	0,80	0,74	--	0,85	0,86	1,27	1,40	1,60	--	2,62	--	0,33
	2011	--	0,61	--	0,64	--	1,28	1,14	0,97	0,96	1,35	2,00	2,03	--	0,40
Huánuco	2010	6,40	0,73	0,96	0,74	1,02	0,57	0,50	0,45	1,38	0,39	0,41	1,04	0,51	0,31
	2011	4,70	1,48	1,02	0,66	1,62	0,73	0,58	0,56	1,42	0,39	0,81	1,15	0,46	0,37
Pasco	2010	--	--	0,50	--	1,50	0,93	1,00	0,45	--	0,44	0,67	0,36	0,51	0,49
	2011	--	--	0,50	--	1,50	0,93	1,00	0,45	--	0,44	0,67	0,36	0,51	0,50
Junín	2010	4,00	0,44	0,44	--	1,17	0,45	0,56	0,65	1,49	0,32	0,62	0,45	0,36	0,54
	2011	3,80	0,67	0,61	--	1,42	0,44	0,61	0,62	1,68	0,36	0,75	0,56	0,40	0,58
Huancavelica	2010	2,50	1,17	1,16	--	1,04	0,79	0,57	--	0,60	0,62	1,38	1,36	--	0,67
	2011	4,16	1,35	1,41	--	1,21	0,93	0,59	--	0,63	0,59	--	1,55	--	--
Arequipa	2010	6,03	0,23	1,06	0,58	1,61	0,66	1,00	--	1,32	--	1,37	2,16	--	--
	2011	3,83	0,76	1,06	0,69	1,41	0,68	1,13	--	1,23	--	--	2,49	--	--
Moquegua	2010	--	0,40	0,98	1,00	1,48	--	1,75	--	1,18	1,24	--	2,10	--	--
	2011	--	0,85	0,57	--	2,00	0,54	1,54	1,80	1,09	1,10	--	3,00	--	--
Tacna	2010	--	0,36	1,20	1,50	--	0,94	--	--	1,50	2,00	--	3,00	--	--
	2011	--	1,09	1,08	1,00	1,50	1,00	--	--	1,50	1,50	--	3,21	--	--
Ayacucho	2010	3,61	0,76	0,84	0,96	1,27	0,88	1,06	0,62	1,02	0,55	0,71	1,90	0,63	0,44
	2011	3,94	0,73	0,93	0,98	1,23	0,85	1,00	0,62	1,11	0,57	0,67	1,92	0,68	0,46
Apurímac	2010	2,75	0,71	0,54	0,79	1,35	0,98	0,60	--	0,69	0,57	0,83	0,76	--	0,52
	2011	3,34	0,83	0,54	0,90	1,33	0,64	0,79	--	0,68	0,62	1,32	0,95	--	0,75
Abancay	2010	--	--	0,53	0,72	1,55	1,13	0,64	--	0,70	0,57	0,71	0,76	--	0,55
	2011	--	--	0,54	--	--	--	--	--	0,50	0,61	--	--	--	--
Andahuaylas	2010	2,75	0,71	0,63	1,05	1,09	0,55	0,58	--	0,68	0,57	0,85	0,76	--	0,51
	2011	3,34	0,83	0,55	0,90	1,33	0,64	0,79	--	0,69	0,65	1,32	0,95	--	0,75
Cusco	2010	--	0,61	0,72	1,10	0,93	0,79	0,92	0,60	1,00	0,51	0,33	2,52	0,86	0,59
	2011	--	0,77	0,54	--	1,47	0,76	1,60	1,10	1,00	0,67	1,67	3,39	--	0,73
Puno	2010	--	0,55	--	--	--	--	0,70	0,50	--	0,45	0,97	1,09	--	0,59
	2011	--	0,57	--	--	--	0,61	0,68	0,79	--	0,42	1,09	1,11	--	1,06
San Martín	2010	--	--	--	1,36	--	--	0,49	0,30	--	0,38	0,35	0,47	0,45	0,34
	2011	--	--	--	1,10	--	--	0,51	0,35	--	0,39	0,40	0,41	0,42	0,39
Loreto	2010	--	0,36	0,35	0,35	--	--	0,86	0,43	--	0,43	0,39	0,40	0,27	0,27
	2011	--	0,29	0,37	0,37	--	--	0,86	0,44	--	0,44	0,38	0,43	0,32	0,30
Ucayali	2010	--	--	--	--	--	--	0,24	0,32	--	0,31	0,19	0,34	0,40	0,22
	2011	--	--	--	--	--	--	0,14	0,21	--	0,20	0,23	0,26	0,24	0,21
Madre de Dios	2010	--	--	--	0,90	--	--	1,11	1,19	--	0,87	0,88	--	--	0,71
	2011	--	--	--	0,70	--	--	1,09	1,28	--	1,08	0,96	--	1,06	0,74

p/ Preliminar

-- magnitud cero

Fuente : Direcciones Regionales de Agricultura - Dirección de Información Agraria

Elaboración: Ministerio de Agricultura - Oficina de Estudios Económicos y Estadísticos - Unidad de Estadística

Cuadro N° 69

**LIMA METROPOLITANA : PRECIO PROMEDIO AL POR MAYOR POR MES,
SEGÚN PRINCIPALES PRODUCTOS AGRÍCOLAS
Período: enero-diciembre 2010 y enero-abril 2011
(S/. x kg)**

Productos	Año	ene	feb	mar	abr	may	jun	jul	ago	set	oct	nov	dic
TUBÉRCULOS Y RAÍCES													
Papa blanca	2010	0,63	0,67	0,62	0,64	0,70	0,80	1,06	1,06	0,93	0,73	0,66	0,55
	2011	0,55	0,66	0,58	0,64								
Camote amarillo	2010	0,73	0,69	0,78	0,87	0,83	0,95	0,99	0,97	0,95	0,95	0,81	0,81
	2011	0,68	0,54	0,52	0,58								
Olluco largo	2010	1,18	1,07	0,85	0,75	0,77	0,86	0,87	1,00	1,20	1,51	2,12	2,23
	2011	2,02	1,33	1,01	0,81								
Yuca amarilla	2010	0,91	0,92	1,01	0,89	0,72	0,69	0,69	0,80	0,83	0,84	1,24	1,28
	2011	1,38	1,30	1,30	1,17								
HORTALIZAS													
Ajo criollo o Napuri	2010	5,55	8,13	7,44	6,94	8,32	7,76	10,29	9,15	6,59	3,86	3,83	4,21
	2011	4,09	3,73	4,08	4,29								
Cebolla roja Arequipaña	2010	0,56	0,57	0,68	0,70	0,80	1,09	1,19	1,13	0,90	0,72	0,48	0,46
	2011	0,51	0,64	0,94	1,25								
Tomate marzano	2010	1,35	1,48	1,36	1,45	1,77	1,82	1,54	1,45	1,37	1,30	1,23	1,36
	2011	1,32	1,50	1,46	1,30								
Zanahoria serrana	2010	0,58	0,61	0,73	0,67	0,86	1,02	0,61	0,47	0,36	0,33	0,29	0,30
	2011	0,46	0,55	0,78	0,79								
Zapallo macre	2010	0,76	0,72	0,82	1,04	1,41	1,30	0,95	0,80	0,83	0,67	0,70	0,65
	2011	0,89	0,99	1,18	1,37								
LEGUMBRES													
Arveja blanca criolla	2010	3,16	2,89	1,80	1,91	2,02	1,45	1,14	1,42	1,06	0,91	1,11	1,25
	2011	1,50	1,95	2,15	2,04								
Haba verde criolla	2010	1,10	1,24	1,03	0,65	0,74	1,11	1,40	1,50	1,71	1,49	0,93	0,66
	2011	0,63	0,77	0,80	0,74								
Vainita Americana	2010	1,06	1,46	2,89	3,01	2,71	2,66	2,27	2,52	2,32	1,17	0,87	1,02
	2011	1,32	1,56	1,53	1,20								
FRUTAS													
Limón sutil	2010	1,08	0,96	1,08	1,08	0,94	1,15	1,45	1,77	2,00	1,81	1,90	1,99
	2011	1,68	1,32	1,60	1,44								
Mandarina satsuma	2010	2,62	1,80	1,41	1,46	1,37	1,27	1,39	1,44	1,35	1,53	1,88	2,53
	2011	3,61	2,75	2,39	1,93								
Naranja de jugo Valencia	2010	0,56	0,67	0,83	0,97	0,84	0,68	0,63	0,61	0,62	0,56	0,55	0,64
	2011	0,68	0,73	0,87	0,97								
Manzana cte/para agua	2010	1,14	1,14	1,14	1,22	1,19	1,26	1,43	1,30	1,28	1,34	1,33	1,33
	2011	1,32	1,31	1,31	1,29								
Papaya selva	2010	1,32	1,30	1,22	1,28	1,28	1,29	1,27	1,29	1,27	1,23	1,28	1,28
	2011	1,64	1,70	1,95	1,66								
Palta fuerte costa	2010	2,32	2,14	2,39	1,93	2,47	2,26	2,46	3,26	4,93	5,85	5,40	4,31
	2011	3,83	3,57	3,29	2,59								
Piña selva	2010	0,91	0,95	1,06	1,05	0,98	0,98	0,80	0,80	0,88	0,86	0,79	0,86
	2011	1,00	1,01	1,05	1,17								
Plátano de seda	2010	0,78	0,73	0,72	0,68	0,66	0,64	0,63	0,60	0,61	0,63	0,65	0,67
	2011	0,85	0,86	0,82	0,76								

Nota : El precio mayorista que se registra son de productos de primera calidad e incluye el precio pagado al productor, mas flete, estiba y ganancia del mayorista.

Fuente: Empresa de Mercados Mayoristas S.A. (EMMSA) y Mercado Mayorista de Frutas La Victoria

Elaboración: Ministerio de Agricultura - Oficina de Estudios Económicos y Estadísticos - Unidad de Estadística

Cuadro Nº 70

LIMA METROPOLITANA: PRECIOS PROMEDIO EN CAMAL POR PRINCIPALES PRODUCTOS, SEGÚN MES
 Período: enero - diciembre 2010 y enero - abril 2011 p/
 (Nuevos soles / kg)

Mes	CARNE CAPRINO 1/			CARNE OVINO 1/			CARNE PORCINO 2/			CARNE VACUNO 1/		
	2010	2011	Var. %	2010	2011	Var. %	2010	2011	Var. %	2010	2011	Var. %
Promedio	7,59	8,18	7,73	10,62	11,53	8,59	7,96	8,00	0,52	8,89	9,22	3,72
ene	7,28	8,12	11,60	10,78	11,32	4,95	7,80	8,00	2,56	9,17	9,02	-1,64
feb	7,73	8,17	5,63	10,73	11,40	6,26	7,80	8,00	2,56	9,22	9,21	-0,14
mar	7,52	8,24	9,51	10,44	11,87	13,69	7,80	7,80	2,56	9,12	9,42	3,29
abr	7,39	8,15	10,32	10,24	11,07	8,13	7,80	7,80	0,00	9,00	9,43	4,74
may	7,68			10,18			7,80			8,89		
jun	7,54			10,03			7,80			8,61		
jul	7,53			10,12			7,80			8,65		
ago	7,53			10,12			7,90			8,69		
set	7,05			10,12			8,00			8,66		
oct	7,26			11,31			8,00			8,82		
nov	8,05			11,66			8,00			8,99		
dic	8,53			11,68			9,00			8,80		

Nota : Precio promedio en gancho. Incluye IGV.

p/ Preliminar.

Fuente : 1/ Sub Gerencia Agraria Metropolitana - Municipalidad de Lima Metropolitana.

2/ Asociación Peruana de Porcicultores (APP).

Elaboración: Ministerio de Agricultura - OEEE - Unidad de Estadística.

Cuadro N° 71
PRECIOS PROMEDIO MENSUAL AL POR MAYOR DE PRINCIPALES PRODUCTOS AGROALIMENTICIOS
EN LIMA METROPOLITANA Y CAPITALES DE DEPARTAMENTO
Mes: abril 2011
(S. / U.M.)

Rubros/ Productos	Unidad de Medida	Amazonas (Chachapoyas)	Ancash (Huaraz)	Apurímac (Abancay)	Arequi- pa	Aya- cucho	Caja- marca	Cusco	Huanca- velica	Huá- nuco	Ica	Junín Huancayo)	La Libertad (Trujillo)
Tubérculos y Raíces													
Camote Amarillo	kg	0,56	0,87	1,05	...	0,83	0,83	...	1,15	0,73	0,78	0,62	0,67
Camote Morado/Leg/Mila/Mej/Pepii	kg	0,54	...	1,06	0,72	0,80	0,83	1,02	0,90	0,85	0,61	0,48	0,84
Olluco Largo (Sin Lavar/Lavado)	kg	1,26	1,15	...	0,64	1,42	1,58	...	1,52	0,72	1,59
Olluco Redondo (Sin Lavar/Lavado)	kg	1,20	...	1,23	1,29	1,55	1,33	0,54	1,89
Papa Amarilla/Tumbay/Tornillo/Otrc	kg	0,71	0,90	0,93	...	1,23	1,05	1,18	1,09	0,98	1,44	...	0,87
Papa Canchan	kg	...	0,55	0,57	0,91	0,56	0,58	0,77	0,52	0,68	0,74	0,64	0,71
Papa Huamantanga	kg	0,95	...	1,07	0,80	...	1,04	...
Papa Huayro (Rojo-Moro-Negro)Run	kg	0,67	...	0,93	...	0,98	1,05	1,13	0,98	0,88	...	0,94	0,84
Papa Negra Andina	kg	0,94	0,56
Papa Perricholi	kg	0,57	0,54	...
Papa Peruanita	kg	0,90	1,32	1,10	1,22	1,09	1,08	0,85	1,26	1,01	1,03
Papa Unica	kg	0,55	0,80	0,51	0,67
Papa Yungay	kg	0,67	0,55	0,58	0,70	0,53	0,61	...	0,58	0,52	0,66	0,56	0,58
Yuca Amarilla/Legitim/Injerata(Cos/Se	kg	...	0,87	1,37	...	1,04	1,20	1,33	1,65
Yuca Blanca/Legitimo/Injerata(Cost/Sr	kg	1,17	...	1,36	1,18	1,04	1,79	1,98	1,73	0,81	...	1,25	1,85
Hortalizas													
Aji Escabeche Fresco/Zanahor/Liso	Kg.	2,22	1,81	2,04	2,21	1,62	1,15	...	3,09	2,88	2,16	2,25	1,67
Aji Rocoto (Costa/Sierra/Selva)	Kg.	2,86	2,75	1,69	...	3,35	1,89	3,90	2,57	2,00
Aji Seco Panca	Kg.	7,58	9,87	9,30	7,84	11,30	10,14	...	11,25	18,00	13,72	10,76	11,48
Ajo Criollo O Napuri	Kg.	6,02	7,10	5,86	4,34	4,97	6,40	7,01	5,72	6,79	7,37	6,00	5,58
Ajo Morado/Barran/Legit/Aricota/Ot	Kg.	6,48	6,73	6,44	6,55
Cebolla Cabeza Roja/Maj/Tamb/Locu	Kg.	1,85	1,47	1,09	1,02	1,47	1,53	1,13	1,60	1,46	1,60	1,30	1,77
Tomate Marzano (Cuadr-Rt4/Ital/Rio	Kg.	1,83	1,32	1,22	0,85	0,97	1,24	1,30	2,14	1,46	1,52	1,03	1,37
Vainita Americana/Seda/Pito/Corrier	Kg.	2,17	1,60	1,32	1,25	1,46	1,05	1,32	2,35	0,94	1,67	1,23	1,09
Zanahoria (Criolla-Serrana)	Kg.	0,52	0,68	1,02	0,96	0,75	0,76	0,99	0,64	0,66	1,22	0,63	0,67
Zapallo Macre(Costa/Sierra/Selva)	Kg.	0,63	0,90	0,72	...	0,97	0,71	0,89	1,38	0,91	1,18	1,25	1,03
Legumbres													
Arveja Verde Americana/(Criolla/Ser	kg	2,13	...	2,35	2,12	...	2,32	2,44	3,63
Arveja Verde Blanca Criolla	kg	2,45	3,21
Arveja Verde Blanca Serrana	kg	...	2,00	2,31	2,62	1,96	...	2,88	2,19	2,51	...	2,00	3,96
Frijol Verde Canario	kg	1,65
Haba Verde Criolla	kg	1,32	0,61	...
Haba Verde Serrana	kg	...	1,00	0,95	0,76	0,74	1,07	0,88	1,29	0,68	1,00	...	1,10
Cereales													
Arroz Corriente	kg	2,55	2,04	2,40	...	2,58	2,41	2,69	2,17	2,13	2,09	2,52	2,20
Arroz Extra	kg	...	3,20	2,80	2,44	3,18	2,80	3,53	2,66	2,75	2,60	3,04	2,53
Arroz Superior	kg	2,95	2,29	2,55	2,31	2,95	2,70	3,08	2,34	2,44	2,44	2,76	2,37
Choclo Pardo	kg
Choclo Serrano Semilla Corriente	kg	1,54	...	0,83	1,88	...	1,82	1,38	...	0,89	1,71
Choclo Serrano Tipo Cuzco	kg	1,09	0,79	0,92	...	1,68	2,68
Menestras													
Frijol Canario	Kg.	3,69	4,07	3,50	4,57	3,56	3,31	3,85	5,23	4,09	4,37	4,62	3,60
Frijol Castilla	Kg.	2,13	3,22	3,50	3,20	3,41	2,99	3,10	3,29	3,40	3,39	3,24	3,00
Garbanzo Criollo	Kg.	3,50	4,08	4,00	4,58	3,79	4,44	4,38	5,36	4,63	4,76	5,03	4,86
Lenteja Seca Importada Americana	Kg.	3,41	3,69	3,50	4,14	3,98	2,80	4,00	3,96	4,13	4,23	4,24	3,57
Pallar / Pallar Seco Nacional	Kg.	4,66	4,30	4,00	4,60	4,52	3,19	4,70	5,43	4,93	4,56	5,04	4,70

Continúa

Continúa

Rubros/ Productos	Unidad de Medida	Amazonas (Chachapoyas)	Ancash (Huaraz)	Apurímac (Abancay)	Arequi- pa	Aya- cucho	Caja- marca	Cusco	Huanca- velica	Huá- nuco	Ica	Junín Huancayo)	La Libertad (Trujillo)
Frutas													
Chirimoya Cumbe	Kg.	8,50	...	3,81	...	5,30	4,40
Fresa Sancho	Kg.
Granadilla Costa (Norte)	Kg.	4,69	3,16	3,68	1,69	3,87	...	4,63
Granadilla Selva	Kg.	4,14	4,35	1,21
Limón Sutil Bolsa	Kg.	1,31	1,28	1,68	...	1,44	1,33	...	1,83	1,59	...	1,01	1,67
Limón Sutil Cajón	Kg.	2,00	1,64	...	1,36	1,40	2,17	3,47	1,68	1,28	...
Mandarina Malvácea (costa)	Kg.	2,91
Mandarina Rió De Oro/Murcott Cost	Kg.	1,00	1,66	2,67	3,06	1,02	...
Mandarina Satsuma (Costa)	Kg.	2,94	2,35	...	2,43	2,20
Mandarina Tangerina	Kg.	3,08	1,83	...	1,05	0,96	...
Mango Criollo Planta (Costa)	Kg.	1,90	1,25	1,47	1,54	1,14	1,29
Mango Edward Planta	Kg.	1,41	3,12	1,13	1,37	2,60	2,23	1,38	2,60
Mango Haden /Hayde (Planta)	Kg.	2,23	1,71	...	2,50	2,14	1,58	...	1,01	0,65
Manzana Cte/Para Agua	Kg.	1,50	1,00	1,47	0,77	1,37	1,44	...	1,77	2,03	1,29	1,13	1,04
Manzana Delicia (Costa)	Kg.	1,75	...	1,95	1,74	1,06	1,81	2,00	2,61	2,71	1,63	1,63	1,77
Manzana Israel	Kg.	1,71	...	1,74	1,61	1,03	1,53	1,46	...	1,81	1,41
Melocotón Blanquillo	Kg.	3,72	...	1,77	...	4,00	3,51	3,52	2,65	2,37	2,50
Melocotón Durazno Huayco	Kg.	4,96	...	2,99	3,64	1,70	2,88	3,50	3,44	3,63	...	3,11	3,27
Melón Coquito	Kg.	2,00	2,06	1,04	1,04	1,33
Naranja Tangelo Costa	Kg.	1,60
Naranja Tangelo Selva	Kg.	1,37	2,15	1,72	...
Naranja Valencia (Selva)	Kg.	0,65	1,46	1,26	1,60	0,62	0,83	1,80	0,95	0,55	1,29	0,66	1,25
Naranja Washington Naval(Costa)	Kg.	1,50	1,13	3,19	2,10
Palta Criolla Selva	Kg.	0,90	...	1,40	1,55	2,29	2,17	---	1,87	0,93	2,10
Palta Fuerte Costa	Kg.	...	2,41	2,17	3,09	2,20	4,77	3,34	3,12	3,33	3,22	4,43	3,00
Papaya (Selva)	Kg.	1,77	1,78	2,00	2,76	1,43	2,28	1,66	2,38	1,25	2,54	2,12	1,15
Pera Agua Criolla/Corriente	Kg.	1,31	...	3,07	...	3,26	3,10
Piña Criolla De Selva	Kg.	1,76	1,33	...	2,26	...	1,33	1,50	1,83	...	1,15	1,02	...
Piña Selva O Haway	Kg.	...	1,33	...	1,17	1,03	1,19	2,00	...	0,84	1,07	1,04	1,74
Plátano Bellaco (Selva)	Kg.	1,33
Plátano Isla (Selva)	Kg.	0,72	0,46	1,17	2,30	1,37	1,01	...	1,04	1,11
Plátano Palillo/Selva	Kg.	2,00	...	0,98	1,04
Plátano Seda (Selva)	Kg.	0,68	1,04	0,64	1,83	0,49	...	1,80	1,38	0,55	0,80	1,10	...
Plátano Seda Congo	Kg.	0,64	0,64	...	0,80	0,55
Sandía Var.	Kg.	0,80	0,80	0,67	0,60	1,03	0,73	0,93	0,67	0,69	0,77
Uva Alfonso Lavalett (Negra)	Kg.	3,38	3,20	2,07	3,21	3,25	2,12	2,80	---	2,74	1,38
Uva Italia /Americana-Nacional	Kg.	3,91	1,73	3,53	2,29	2,37	2,98	3,33	1,97	2,12	2,13	2,48	2,33
Uva Red Glove Nacional	Kg.	2,80	2,81	1,94	1,90	2,78	---	2,72	2,03	1,85	2,83
Agrícolas Agroindus. y Subproductos													
Aceite Alsol De 18 Lt.	Kg.	5,82	...	5,75
Aceite Cil Lata X18 Lt.	Kg.	5,76	5,54	6,36	5,77	5,00	5,73	5,75	...	5,98	5,69
Aceite Primor Clasico 12 X 1 Lt.	Kg.	7,63	6,24	6,44	6,53	6,56	6,97	5,25	6,75	6,54	6,37	6,50	6,42
Azucar Blanca Nacional	Kg.	3,19	2,86	3,19	2,82	2,85	2,95	2,96	2,73
Azucar Rubia Nacional	Kg.	2,62	2,55	2,78	2,73	2,66	2,49	2,77	2,69	2,60	2,56	2,56	2,46
Fideos Cogorno A Granel.	Kg.	...	2,53	3,82	2,69	2,74	2,72	...	2,70	2,23	3,34	3,26	...
Fideos Nicolini Tallarin	Kg.	3,62	3,43	3,83	3,47	3,72	3,80	2,93	...	3,63	3,80	3,80	...
Pecuario													
Carne Fresca De Oveja	Kg.	8,13	8,50	8,00	11,29	9,88	10,40	8,70	9,36	9,90	9,71	11,50	10,33
Carne Fresca De Pollo (Eviscerado)	Kg.	5,79	6,47	7,38	5,81	8,56	6,30	8,83	6,54	7,24	5,69	6,50	6,87
Carne Fresca De Porcino	Kg.	8,08	8,00	8,00	7,95	9,47	10,25	9,00	7,88	8,13	8,51	7,84	9,42
Carne Fresca De Vacuno	Kg.	8,00	7,50	7,00	7,85	7,61	8,25	8,25	7,75	6,60	8,73	8,74	9,45
Huevos Rosados	Kg.	3,80	3,73	3,83	3,96	3,79	4,31	3,99	4,42	3,74	3,93	4,00	3,90
Leche Fresca	Litro	0,80	1,53	1,38	1,12	...	0,93	1,05	...	2,00	1,35	1,30	1,20
Leche Fresca Gloria En Bolsa (10 Bols	Litro
Leche Gloria Entera 410Gr.	Lta. G.	2,50	2,19	2,37	2,36	1,70	2,37	2,38	2,41	2,37	2,36	2,35	2,35

Continúa

Conclusión

Rubros/ Productos	Unidad de Medida	Lambayeque (Chiclayo)	Lima (Lima Metrop.)	Loreto (Iquitos)	Madre de Dios	Moque- gua	Pasco (C. Pasco)	Piura	Puno	San Martín (Tarapoto)	Tacna	Tumbes	Ucayali (Pucallpa)
Tubérculos y Raíces													
Camote Amarillo	kg	0,42	0,57	0,98	1,03	0,82	...	1,00	...	0,76	1,42
Camote Morado/Leg/Mila/Mej/Pe	kg	0,45	0,52	...	1,63	1,00	0,68	0,75	1,22	1,20	1,00	0,81	1,42
Olluco Largo (Sin Lavar/Lavado)	kg	2,00	0,81	6,16	1,84	1,50	2,28
Olluco Redondo (Sin Lavar/Lavado)	kg	1,43	0,60	2,64	1,31	...	1,78	3,00	...	2,76	2,18
Papa Amarilla/Tumbay/Tornillo/Ot	kg	1,66	1,10	1,47	1,61	1,99	0,95	1,66	1,67	1,42
Papa Canchan	kg	0,69	0,75	...	1,00	1,12	0,56	0,70	0,97	1,00	1,14	1,10	0,67
Papa Huamantanga	kg	...	1,04	0,88
Papa Huayro (Rojo-Moro-Negro)Rt	kg	...	1,07	2,00	0,97	0,93	1,21	...	1,70	...	1,37
Papa Negra Andina	kg	1,59	0,69	0,63
Papa Perricholi	kg	0,65	0,65	0,87	0,95	...
Papa Peruanita	kg	...	1,09	1,10	...	2,06	0,96	...	1,22	...	2,00
Papa Unica	kg	1,50	0,67	1,11	...	0,84	1,07	0,85	...
Papa Yungay	kg	0,63	0,62	0,85	0,77	0,79	0,87	0,97	0,57
Yuca Amarilla/Legitim/Injerata(Cos/	kg	...	1,19	...	0,97
Yuca Blanca/Legitimo/Injerata(Cost/	kg	1,31	0,99	1,22	0,96	2,42	0,87	2,26	1,84	0,80	2,21	1,52	0,51
Hortalizas													
Aji Escabeche Fresco/Zanahor/Liso	Kg.	2,02	2,06	2,20	1,75	1,42	2,74	3,50	2,06	2,55	3,48
Aji Rocoto (Costa/Sierra/Selva)	Kg.	2,14	2,75	2,67	1,67	...	2,83	3,82	2,62
Aji Seco Panca	Kg.	8,48	8,66	8,74	10,48	9,28	8,32	...	9,50	9,14	...
Ajo Criollo o Napuri ^{a/}	Kg.	7,13	4,28	11,70	7,90	6,04	7,04	8,11	7,53	12,00	6,50	7,13	5,38
Ajo Morado/Barran/Legit/Aricota/	Kg.	...	5,72	14,00
Cebolla Cabeza Roja/Maj/Tamb/Lo	Kg.	1,78	1,24	1,57	1,43	1,43	1,26	1,58	1,01	2,24	1,37	2,00	1,16
Tomate Marzano (Cuadr-Rt4/Ital/R	Kg.	1,50	1,30	1,96	1,73	1,78	1,76	1,75	1,52	1,92	1,25	1,24	1,33
Vainita Americana/Seda/Pito/Corri	Kg.	2,19	1,22	5,01	2,85	1,75	2,00	1,98	2,39	4,00	2,00	3,55	2,23
Zanahoria (Criolla-Serrana)	Kg.	0,74	0,81	1,62	1,53	1,41	0,50	0,89	1,22	1,02	1,40	1,50	1,15
Zapallo Macre(Costa/Sierra/Selva)	Kg.	0,68	1,36	1,17	1,01	...	0,76	0,72	...	1,00	...	0,79	0,75
Legumbres													
Arveja Verde Americana/(Criolla/Si	kg	...	2,69	...	3,63	3,30	...	1,80	3,05	4,10	3,46
Arveja Verde Blanca Criolla	kg	3,71	3,55	...
Arveja Verde Blanca Serrana	kg	3,03	2,05	5,41	3,27	---	2,84	1,58	1,98
Frijol Verde Canario	kg	1,45	2,57	3,50	...
Haba Verde Criolla	kg	2,32	...	2,30	...	2,33	...
Haba Verde Serrana	kg	1,16	0,76	3,04	1,92	1,54	1,46	...	1,05	...	1,50	...	1,55
Cereales													
Arroz Corriente	kg	2,23	2,07	2,18	1,99	2,61	2,16	1,94	...	2,15	2,53	2,38	2,20
Arroz Extra	kg	2,67	2,56	---	2,83	2,85	2,52	2,65	2,78	...	2,74	2,72	...
Arroz Superior	kg	2,47	2,25	2,98	2,51	3,37	2,39	2,44	2,44	2,29	3,42	2,55	2,61
Choclo Pardo	kg	2,46	2,66
Choclo Serrano Semilla Corriente	kg	...	1,39
Choclo Serrano Tipo Cuzco	kg	2,95	1,70	6,90	...	1,16	1,89	...	1,51	2,06	0,78
Menestras													
Frijol Canario	Kg.	4,48	4,32	3,45	4,93	4,50	4,56	3,83	4,54	4,45	5,10	4,01	3,81
Frijol Castilla	Kg.	3,08	3,20	2,06	3,78	4,63	3,85	2,69	...	2,90	...	2,62	2,66
Garbanzo Criollo	Kg.	4,52	5,25	4,06	5,06	5,23	4,60	4,31	5,07	4,50	5,34	4,77	4,69
Lenteja Seca Importada Americana	Kg.	3,72	4,18	3,01	4,29	4,51	4,36	3,73	3,78	3,80	4,50	3,78	3,25
Pallar / Pallar Seco Nacional	Kg.	4,37	5,38	4,12	4,40	5,50	4,52	...	5,24	4,50	5,00	4,10	4,75

Continúa

Conclusión

Rubros/ Productos	Unidad de Medida	Lambayeque (Chiclayo)	Lima (Lima Metrop.)	Loreto (Iquitos)	Madre de Dios	Moque- gua	Pasco (C. Pasco)	Piura	Puno	San Martín (Tarapoto)	Tacna	Tumbes	Ucayali (Pucallpa)
Frutas													
Chirimoya Cumbe	Kg.	...	5,41	4,57	...
Fresa Sancho	Kg.
Granadilla Costa (Norte)	Kg.	3,54	2,79	5,83	---	3,80	4,04	...	5,00	6,19	3,75
Granadilla Selva	Kg.	...	2,63	2,96
Limón Sutil Bolsa	Kg.	1,23	0,91	2,06	0,70	...	2,00	2,25	1,43	...
Limón Sutil Cajón	Kg.	...	1,44	...	1,77	3,15	1,67	---	1,91	2,38
Mandarina Malvácea (costa)	Kg.
Mandarina Rió De Oro/Murcott Co	Kg.	4,39	3,15	...
Mandarina Satsuma (Costa)	Kg.	2,51	1,96	1,95	...	1,95	...	2,60	3,20	...	3,00	2,40	...
Mandarina Tangerina	Kg.	2,14	0,87	1,09
Mango Criollo Planta (Costa)	Kg.	1,49	1,70	0,63
Mango Edward Planta	Kg.	1,00	2,67	0,87	1,83
Mango Haden /Hayde (Planta)	Kg.	1,27	...	---	...	1,34	1,34	1,19	2,31
Manzana Cte/Para Agua	Kg.	0,93	1,26	2,47	1,72	0,89	1,28	2,00	1,50	1,80	1,57
Manzana Delicia (Costa)	Kg.	1,45	1,55	...	2,68	...	1,97	1,88	2,65	2,50	2,58	2,50	2,38
Manzana Israel	Kg.	1,09	0,98	1,79	1,18	...	1,48	2,16	1,75
Melocotón Blanquillo	Kg.	...	2,31	...	5,78
Melocotón Durazno Huayco	Kg.	4,16	2,33	...	5,97	5,00	...	3,74	4,28	...	3,41	5,50	3,75
Melón Coquito	Kg.	1,57	0,95	1,09	...	0,96	0,73	...	1,50	1,37	...
Naranja Tangelo Costa	Kg.	2,81	3,44	2,20	...
Naranja Tangelo Selva	Kg.	...	1,48	1,94	2,29
Naranja Valencia (Selva)	Kg.	0,86	0,97	1,44	1,54	2,09	0,88	2,03	1,00	0,67	2,04	0,68	0,54
Naranja Washington Naval(Costa)	Kg.	4,04	2,32	3,13	2,54
Palta Criolla Selva	Kg.	...	0,99
Palta Fuerte Costa	Kg.	3,34	2,57	4,14	3,80	4,63	...	3,18	5,34	...	4,50	3,12	3,25
Papaya (Selva)	Kg.	0,94	1,66	0,57	1,09	3,10	...	1,60	1,73	1,30	2,73	2,13	0,84
Pera Agua Criolla/Corriente	Kg.	3,12	2,26	...	2,23	5,07	...
Piña Criolla De Selva	Kg.	...	1,18	2,20	...	2,53	...	1,50	1,71
Piña Selva O Haway	Kg.	1,17	0,87	0,81	4,18	2,58	1,47	1,18	1,41	...	2,92	...	1,46
Plátano Bellaco (Selva)	Kg.	1,25	1,24	0,81	1,04	1,00	1,40
Plátano Isla (Selva)	Kg.	1,28	1,13	1,52	1,70	1,20
Plátano Palillo/Selva	Kg.	...	1,26
Plátano Seda (Selva)	Kg.	0,74	0,76	0,62	1,14	1,26	0,81	0,99	...	1,41
Plátano Seda Congo	Kg.	...	0,93	0,86	1,10	1,63
Sandia Var.	Kg.	1,58	0,85	1,13	1,28	...	0,77	0,88	0,59	...	0,92	0,74	0,86
Uva Alfonso Lavalett (Negra)	Kg.	1,96	2,23	3,08	2,92	4,25	3,48
Uva Italia /Americana-Nacional	Kg.	...	1,26	5,04	5,49	2,15	...	1,94	2,13	4,50	2,24	4,50	3,42
Uva Red Glove Nacional	Kg.	2,44	1,63	...	4,91	2,48	2,89	2,25	2,56	...	2,49	5,67	4,13
Agrícolas Agroindus. y Subproductos													
Aceite Alsol De 18 Lt.	Kg.	...	5,36	4,18
Aceite Cil Lata X18 Lt.	Kg.	5,42	5,39	---	5,82	5,89	5,98	5,46	5,48	...	5,68	5,75	4,92
Aceite Primor Clasico 12 X 1 Lt.	Kg.	6,46	6,21	5,18	6,89	6,49	6,93	6,49	6,35	6,70	6,50	6,58	6,55
Azucar Blanca Nacional	Kg.	3,01	2,74	2,73	3,32	3,15	...	3,13	3,18	...	3,07	...	2,76
Azucar Rubia Nacional	Kg.	2,41	2,46	2,49	3,08	2,80	2,57	2,57	2,79	2,55	2,83	2,57	2,77
Fideos Cogorno A Granel.	Kg.	3,03	2,46	1,78	...	3,20	3,12	...	2,80	...	2,90	...	2,25
Fideos Nicolini Tallarin	Kg.	4,13	...	2,12	3,80	3,56	3,55	3,52	3,78	4,00	3,50	...	3,63
Pecuario													
Carne Fresca De Oveja	Kg.	11,19	11,87	...	14,92	11,21	11,08	...	8,29	9,75	12,00	...	9,00
Carne Fresca De Pollo (Eviscerado)	Kg.	5,82	5,94	6,59	8,78	6,80	6,44	6,66	6,08	7,34	6,70	7,06	6,74
Carne Fresca De Porcino	Kg.	10,81	7,80	10,61	11,49	9,40	8,43	10,05	7,40	10,15	9,75	8,00	8,50
Carne Fresca De Vacuno	Kg.	10,65	9,42	...	8,51	8,53	7,78	10,93	6,52	6,55	9,00	8,25	7,00
Huevos Rosados	Kg.	3,39	3,82	3,88	4,29	4,41	4,17	3,02	3,78	4,55	4,28	3,60	3,00
Leche Fresca ^{b/}	Litro	1,12	2,19	2,80	1,50	0,85	1,20	1,20	1,10	1,80	1,50
Leche Fresca Gloria En Bolsa (10 Bc	Litro	...	2,32
Leche Gloria Entera 410Gr.	Lta. G.	2,44	2,38	2,13	2,51	2,41	2,31	2,35	2,45	2,44	2,38	2,41	2,46

^{a/} En Lima, el precio mayorista de ajo es de variedad napuri

^{b/} En Lima, el precio corresponde a leche pasteurizada

... Información No disponible

Fuente: Lima Metropolitana : Empresa de Mercados Mayoristas S.A. (EMMSA), Mercado Mayorista N° 2 de Frutas-La Victoria, Mercado Santa Anita, Centros de Acopio de Aves y Camales, Resto de Ciudades; INEI, Direcciones Regionales y Subregionales de Agricultura.

Elaboración: Ministerio de Agricultura - Oficina de Estudios Económicos y Estadísticos - Unidad de Estadística

Cuadro N° 72

**LIMA METROPOLITANA: PRECIO PROMEDIO AL CONSUMIDOR POR MES, SEGÚN PRINCIPALES PRODUCTOS ALIMENTICIOS
QUE INTERVIENEN EN EL CÁLCULO DEL ÍNDICE DE PRECIOS**

Periodo: enero-diciembre 2010 y enero-abril 2011

(nuevos soles/kg)

Productos	2010												2011			
	ene	feb	mar	abr	may	jun	jul	ago	set	oct	nov	dic	ene	feb	mar	abr
PAN Y CEREALES																
Arroz corriente	2,01	2,02	2,02	2,03	2,03	2,03	2,03	2,04	2,05	2,05	2,10	2,15	2,24	2,27	2,32	2,44
Avena a granel	4,00	3,98	3,99	4,01	4,02	4,02	4,01	3,98	4,03	4,02	4,02	4,00	4,02	3,97	4,02	3,98
Pan francés	5,84	5,84	5,84	5,84	5,84	5,84	5,84	5,84	5,86	5,89	5,89	5,89	5,89	6,05	6,08	6,14
Quinoa entera	9,68	9,59	9,67	9,70	9,64	9,63	9,59	9,54	9,54	9,59	9,63	9,70	9,72	9,74	9,69	9,61
CARNES Y PREPARADOS																
Gallina	12,40	13,28	12,72	12,57	12,44	12,65	13,22	13,23	13,01	11,99	11,32	10,81	10,62	11,15	11,47	11,63
Mondongo de res	9,34	9,36	9,44	9,50	9,49	9,50	9,51	9,52	9,55	9,53	9,53	9,56	9,57	9,55	9,60	9,59
Ovino (chuleta)	15,59	14,84	14,82	14,77	14,73	14,71	14,67	14,67	14,70	14,90	14,99	15,04	15,29	15,33	15,33	15,29
Pollo	7,28	7,09	7,07	6,48	6,42	6,52	7,02	7,12	7,06	6,49	6,31	6,12	6,15	6,50	7,02	7,27
Porcino (chuleta)	12,19	12,26	12,31	12,54	12,69	12,70	12,65	12,62	12,58	12,64	12,67	12,78	12,85	12,84	12,81	12,80
Sancochado	11,56	11,45	11,51	11,54	11,54	11,56	11,56	11,62	11,61	11,60	11,59	11,62	11,67	11,64	11,64	11,57
PESCADOS Y MARISCOS																
Bonito	9,76	9,62	8,83	8,19	8,49	8,90	9,57	9,68	9,75	12,19	12,43	10,48	8,66	7,58	7,52	10,28
Cojinova	19,76	18,82	21,20	21,91	21,49	20,74	23,03	20,88	23,34	22,32	21,79	20,98	21,19	21,82	21,24	22,52
Jurel	6,56	6,80	6,92	6,92	6,67	6,74	6,75	6,77	6,76	6,66	6,95	6,99	6,96	6,51	6,51	6,72
Liza	6,38	6,34	6,98	6,81	7,34	7,51	7,61	7,68	7,48	7,60	7,48	7,30	7,00	7,15	6,85	7,62
Tollo	17,33	17,36	16,72	17,24	16,86	15,66	15,94	17,33	18,14	18,61	18,00	18,61	19,10	18,27	18,69	19,00
LECHE, QUESO Y HUEVOS																
Huevo a granel	3,86	4,08	4,20	4,50	4,63	4,76	4,92	4,86	4,58	3,89	3,81	3,66	3,52	3,73	3,89	4,32
Leche evaporada	2,47	2,47	2,47	2,47	2,47	2,46	2,46	2,46	2,47	2,47	2,46	2,47	2,47	2,48	2,49	2,51
Leche fresca	2,83	2,83	2,83	2,81	2,81	2,82	2,83	2,83	2,85	2,85	2,84	2,85	2,85	2,86	2,90	3,05
Queso fresco	12,62	12,66	12,57	12,60	12,65	12,67	12,60	12,67	12,83	13,09	13,38	13,39	13,41	13,33	13,30	13,32
ACEITES Y GRASAS																
Aceite vegetal (botella)	5,93	5,94	5,96	5,96	5,92	5,90	5,78	5,75	5,75	5,77	5,78	5,86	6,16	6,44	6,62	6,72
Mantequilla envasada	27,80	27,85	28,08	28,10	28,53	28,46	28,26	28,11	28,15	28,11	27,95	28,15	28,09	28,57	28,77	29,17
HORTALIZAS Y LEGUMBRES																
Arveja verde americana	5,30	6,27	5,20	4,32	5,16	4,71	3,85	3,58	3,48	3,18	3,22	3,47	3,71	4,37	4,88	5,05
Cebolla de cabeza	1,27	1,29	1,38	1,40	1,51	1,97	2,05	2,15	2,05	1,75	1,46	1,28	1,26	1,32	1,73	2,34
Haba verde	2,20	2,32	2,29	2,08	1,96	2,10	2,38	2,54	2,70	2,62	2,48	2,23	2,07	2,10	2,09	2,04
Maíz choclo	3,57	3,46	3,33	3,38	3,37	4,26	4,80	4,90	4,28	3,39	3,57	3,69	3,66	3,66	3,33	3,41
Tomate italiano	2,25	2,28	2,34	2,33	2,69	2,91	2,77	2,55	2,44	2,30	2,14	2,26	2,28	2,51	2,56	2,38
Vainita americana	2,79	2,89	4,24	4,60	4,78	4,54	4,24	4,40	4,28	3,34	2,88	2,82	3,00	3,56	3,82	3,32
Zapallo macre	1,49	1,51	1,59	1,73	1,94	1,99	1,87	1,66	1,62	1,53	1,46	1,45	1,54	1,63	1,74	1,90
FRUTAS																
Limón	2,30	2,09	2,15	2,18	2,15	2,20	2,27	2,85	3,27	3,35	3,33	3,52	3,54	3,08	2,88	2,88
Mandarina	3,64	3,41	3,09	2,88	2,63	2,47	2,53	2,77	2,89	3,02	3,22	3,62	4,82	5,05	4,36	3,17
Mango	2,80	3,30	3,43	3,67	4,75	4,75	5,15	5,15	5,15	5,15	3,45	3,15	3,07	2,78	2,94	3,28
Manzana corriente	2,06	2,05	2,08	2,16	2,21	2,24	2,29	2,31	2,27	2,32	2,30	2,29	2,12	2,11	2,10	2,15
Naranja de jugo	1,33	1,41	1,48	1,53	1,49	1,41	1,29	1,24	1,20	1,24	1,32	1,30	1,44	1,54	1,75	1,85
Plátano de seda	1,28	1,33	1,40	1,47	1,50	1,51	1,53	1,53	1,54	1,55	1,55	1,53	1,52	1,48	1,50	1,51
Uva blanca	4,07	3,43	3,41	3,82	5,04	5,18	4,83	4,83	5,19	5,75	5,99	5,97	5,17	4,28	3,72	3,61
Uva negra	3,69	3,57	3,63	3,88	3,99	4,03	4,06	4,04	3,98	4,08	4,14	4,16	4,25	4,10	4,07	4,08
LEGUMBRES Y DERIVADOS																
Arveja seca partida	3,82	3,87	3,86	3,87	3,86	3,87	3,78	3,77	3,80	3,83	3,87	3,90	3,80	3,76	3,71	3,73
Frijol canario	6,05	6,20	6,39	6,42	6,37	6,35	6,20	6,13	6,05	6,01	5,95	5,89	5,85	5,87	5,88	5,88
Frijol castilla	3,48	3,61	3,79	3,91	3,99	4,02	3,97	3,95	3,98	3,96	4,00	4,03	3,97	3,92	3,91	3,90
Frijol panamito	4,52	4,49	4,54	4,54	4,54	4,55	4,47	4,46	4,46	4,46	4,47	4,48	4,47	4,49	4,51	4,53
Lenteja	4,63	4,64	4,65	4,62	4,61	4,62	4,54	4,59	4,53	4,76	4,85	4,86	4,89	4,90	4,92	4,95
Pallar	4,74	4,67	4,78	4,80	5,03	5,15	5,21	5,20	5,25	5,28	5,31	5,42	5,56	5,54	5,58	5,88
TUBÉRCULOS Y RAÍCES																
Camote amarillo	1,38	1,38	1,41	1,49	1,50	1,54	1,60	1,65	1,65	1,60	1,61	1,60	1,55	1,44	1,40	1,38
Olluco	3,14	3,11	2,94	2,73	2,56	2,56	2,49	2,61	2,64	2,90	3,50	4,06	4,21	4,19	3,83	3,22
Papa blanca	1,14	1,15	1,16	1,16	1,16	1,20	1,30	1,56	1,60	1,49	1,46	1,39	1,28	1,26	1,21	1,19
Yuca blanca	1,64	1,74	1,80	1,81	1,65	1,63	1,56	1,59	1,58	1,62	1,91	2,06	2,13	2,12	2,09	2,05
AZÚCAR																
Blanca	2,39	2,55	2,96	3,14	3,10	2,99	2,83	2,66	2,67	2,94	3,13	3,29	3,35	3,34	3,34	3,33
Rubia	2,24	2,38	2,65	2,82	2,77	2,67	2,53	2,40	2,41	2,62	2,66	2,77	2,85	2,86	2,86	2,85

Fuente : Instituto Nacional de Estadística e Informática - Dirección Técnica de Indicadores Económicos - Dirección Ejecutiva de Índices

Elaboración: Ministerio de Agricultura - Oficina de Estudios Económicos y Estadísticos - Unidad de Estadística

Cuadro Nº 73

LIMA METROPOLITANA: PRECIO PROMEDIO AL CONSUMIDOR POR MES, SEGÚN PRINCIPALES PRODUCTOS ALIMENTICIOS QUE INTERVIENEN EN EL CÁLCULO DEL ÍNDICE DE PRECIOS

Período: enero-diciembre 2010 y enero-abril 2011
(soles constantes a precios año 2009=100)

Productos	2010												2011			
	ene	feb	mar	abr	may	jun	jul	ago	set	oct	nov	dic	ene	feb	mar	abr
PAN Y CEREALES																
Arroz corriente	2,00	2,01	2,00	2,01	2,00	2,00	1,99	2,00	2,01	2,01	2,06	2,11	2,19	2,22	2,27	2,38
Avena a granel	3,98	3,95	3,95	3,97	3,97	3,96	3,94	3,90	3,95	3,94	3,94	3,92	3,93	3,89	3,93	3,88
Pan francés	5,82	5,80	5,78	5,78	5,77	5,75	5,73	5,72	5,74	5,77	5,77	5,77	5,76	5,92	5,95	5,99
Quinua entera	9,64	9,52	9,57	9,60	9,52	9,49	9,41	9,34	9,34	9,40	9,44	9,51	9,51	9,53	9,48	9,37
CARNES Y PREPARADOS																
Gallina	12,35	13,18	12,59	12,44	12,28	12,46	12,97	12,95	12,74	11,76	11,10	10,60	10,39	10,91	11,22	11,34
Mondongo de res	9,30	9,29	9,35	9,41	9,37	9,36	9,33	9,32	9,35	9,34	9,34	9,37	9,37	9,35	9,39	9,35
Ovino (chuleta)	15,53	14,73	14,67	14,62	14,54	14,49	14,40	14,36	14,39	14,61	14,70	14,74	14,96	15,00	15,00	14,91
Pollo	7,25	7,04	7,00	6,42	6,34	6,42	6,89	6,97	6,91	6,36	6,19	6,00	6,02	6,36	6,87	7,09
Porcino (chuleta)	12,14	12,17	12,19	12,41	12,53	12,51	12,41	12,35	12,32	12,39	12,42	12,53	12,58	12,57	12,54	12,48
Sancochado	11,51	11,37	11,40	11,42	11,39	11,39	11,34	11,37	11,37	11,37	11,36	11,39	11,42	11,39	11,39	11,28
PESCADOS Y MARISCOS																
Bonito	9,72	9,55	8,74	8,11	8,38	8,77	9,39	9,47	9,55	11,95	12,19	10,27	8,47	7,42	7,36	10,02
Cojinova	19,68	18,68	20,99	21,69	21,22	20,43	22,60	20,44	22,85	21,88	21,36	20,57	20,74	21,35	20,79	21,95
Jurel	6,53	6,75	6,85	6,85	6,59	6,64	6,62	6,63	6,62	6,53	6,81	6,85	6,81	6,37	6,37	6,55
Liza	6,35	6,29	6,91	6,74	7,25	7,40	7,47	7,52	7,32	7,45	7,33	7,16	6,85	7,00	6,70	7,43
Tollo	17,26	17,24	16,55	17,07	16,65	15,42	15,64	16,96	17,76	18,25	17,65	18,24	18,69	17,88	18,29	18,52
LECHE, QUESO Y HUEVOS																
Huevo a granel	3,84	4,05	4,16	4,46	4,57	4,69	4,83	4,76	4,48	3,81	3,74	3,59	3,44	3,65	3,81	4,21
Leche evaporada	2,46	2,45	2,45	2,45	2,44	2,42	2,41	2,41	2,42	2,42	2,41	2,42	2,42	2,43	2,44	2,45
Leche fresca	2,82	2,81	2,80	2,78	2,77	2,78	2,78	2,77	2,79	2,79	2,78	2,79	2,79	2,80	2,84	2,97
Queso fresco	12,57	12,57	12,44	12,47	12,49	12,48	12,37	12,40	12,56	12,83	13,12	13,13	13,12	13,05	13,02	12,98
ACEITES Y GRASAS																
Aceite vegetal (botella)	5,91	5,90	5,90	5,90	5,85	5,81	5,67	5,63	5,63	5,66	5,67	5,75	6,03	6,30	6,48	6,55
Mantequilla envasada	27,69	27,65	27,80	27,82	28,17	28,03	27,73	27,51	27,56	27,56	27,40	27,60	27,49	27,96	28,16	28,44
HORTALIZAS Y LEGUMBRES																
Arveja verde americana	5,28	6,22	5,15	4,28	5,10	4,64	3,78	3,50	3,41	3,12	3,16	3,40	3,63	4,28	4,78	4,92
Cebolla de cabeza	1,26	1,28	1,37	1,39	1,49	1,94	2,01	2,10	2,01	1,72	1,43	1,25	1,23	1,29	1,69	2,28
Haba verde	2,19	2,30	2,27	2,06	1,94	2,07	2,34	2,49	2,64	2,57	2,43	2,19	2,03	2,06	2,05	1,99
Maíz choclo	3,56	3,44	3,30	3,35	3,33	4,20	4,71	4,80	4,19	3,32	3,50	3,62	3,58	3,58	3,26	3,32
Tomate italiano	2,24	2,26	2,32	2,31	2,66	2,87	2,72	2,50	2,39	2,26	2,10	2,22	2,23	2,46	2,51	2,32
Vainita americana	2,78	2,87	4,20	4,55	4,72	4,47	4,16	4,31	4,19	3,27	2,82	2,76	2,94	3,48	3,74	3,24
Zapallo macre	1,48	1,50	1,57	1,71	1,92	1,96	1,84	1,62	1,59	1,50	1,43	1,42	1,51	1,60	1,70	1,85
FRUTAS																
Limón	2,29	2,07	2,13	2,16	2,12	2,17	2,23	2,79	3,20	3,28	3,26	3,45	3,46	3,01	2,82	2,81
Mandarina	3,63	3,39	3,06	2,85	2,60	2,43	2,48	2,71	2,83	2,96	3,16	3,55	4,72	4,94	4,27	3,09
Mango	2,79	3,28	3,40	3,63	4,69	4,68	5,05	5,04	5,04	5,05	3,38	3,09	3,00	2,72	2,88	3,20
Manzana corriente	2,05	2,04	2,06	2,14	2,18	2,21	2,25	2,26	2,22	2,27	2,25	2,25	2,07	2,06	2,06	2,10
Naranja de jugo	1,32	1,40	1,47	1,51	1,47	1,39	1,27	1,21	1,17	1,22	1,29	1,27	1,41	1,51	1,71	1,80
Plátano de seda	1,27	1,32	1,39	1,46	1,48	1,49	1,50	1,50	1,51	1,52	1,52	1,50	1,49	1,45	1,47	1,47
Uva blanca	4,05	3,41	3,38	3,78	4,98	5,10	4,74	4,73	5,08	5,64	5,87	5,85	5,06	4,19	3,64	3,52
Uva negra	3,68	3,54	3,59	3,84	3,94	3,97	3,98	3,95	3,90	4,00	4,06	4,08	4,16	4,01	3,98	3,98
LEGUMBRES Y DERIVADOS																
Arveja seca partida	3,80	3,84	3,82	3,83	3,81	3,81	3,71	3,69	3,72	3,76	3,79	3,82	3,72	3,68	3,63	3,64
Frijol canario	6,03	6,16	6,33	6,36	6,29	6,25	6,08	6,00	5,92	5,89	5,83	5,77	5,72	5,74	5,75	5,73
Frijol castilla	3,47	3,58	3,75	3,87	3,94	3,96	3,90	3,87	3,90	3,88	3,92	3,95	3,89	3,84	3,83	3,80
Frijol panamito	4,50	4,46	4,49	4,49	4,48	4,48	4,39	4,37	4,37	4,37	4,38	4,39	4,37	4,39	4,41	4,42
Lenteja	4,61	4,61	4,60	4,57	4,55	4,55	4,46	4,49	4,44	4,67	4,75	4,76	4,79	4,80	4,81	4,83
Pallar	4,72	4,64	4,73	4,75	4,97	5,07	5,11	5,09	5,14	5,18	5,21	5,31	5,44	5,42	5,46	5,73
TUBÉRCULOS Y RAÍCES																
Camote amarillo	1,37	1,37	1,40	1,48	1,48	1,52	1,57	1,61	1,62	1,57	1,58	1,57	1,52	1,41	1,37	1,35
Olluco	3,13	3,09	2,91	2,70	2,53	2,52	2,44	2,55	2,58	2,84	3,43	3,98	4,12	4,10	3,75	3,14
Papa blanca	1,14	1,14	1,15	1,15	1,15	1,18	1,28	1,53	1,57	1,46	1,43	1,36	1,25	1,23	1,18	1,16
Yuca blanca	1,63	1,73	1,78	1,79	1,63	1,61	1,53	1,56	1,55	1,59	1,87	2,02	2,08	2,07	2,05	2,00
AZÚCAR																
Blanca	2,38	2,53	2,93	3,11	3,06	2,95	2,78	2,60	2,61	2,88	3,07	3,23	3,28	3,27	3,27	3,25
Rubia	2,23	2,36	2,62	2,79	2,74	2,63	2,48	2,35	2,36	2,57	2,61	2,72	2,79	2,80	2,80	2,78

Fuente: Instituto Nacional de Estadística e Informática - Dirección Técnica de Indicadores Económicos - Dirección Ejecutiva de Índices.

Elaboración: Ministerio de Agricultura - Oficina de Estudios Económicos y Estadísticos - Unidad de Estadística

Cuadro N° 74

**PRECIOS PROMEDIO MENSUAL AL CONSUMIDOR DE PRINCIPALES PRODUCTOS AGROALIMENTICIOS,
EN LIMA METROPOLITANA Y CAPITAL DE DEPARTAMENTO**

**Mes: abril 2011
(S./ U.M.)**

Rubros/ Productos	Unidad de Medida	Amazonas (Chachapoyas)	Ancash (Huaraz)	Apurímac (Abancay)	Are- quipa	Aya- cucho	Caja- marca	Cusco	Huanca- velica	Huá- nuco	Ica	Junín Huancayo)	La Libertad (Trujillo)
Tubérculos y Raíces													
Camote Amarillo	kg	1,07	1,40	1,50	...	1,17	1,29	...	1,49	1,27	1,36	0,93	1,17
Camote Morado/Leg/Mila/Mej/Pepin	kg	1,05	...	1,58	1,39	1,18	1,29	1,56	1,44	1,50	1,19	0,78	1,40
Olluco Largo (Sin Lavar/Lavado)	kg	1,82	2,14	...	1,02	2,14	2,23	...	2,12	1,24	2,18
Olluco Redondo (Sin Lavar/Lavado)	kg	1,63	...	1,81	2,37	1,97	2,00	1,01	2,52
Papa Amarilla/Tumbay/Tornillo/Otros	kg	1,19	1,50	1,71	...	1,64	1,50	1,75	1,46	1,59	2,37	...	1,37
Papa Canchan	kg	...	0,74	1,00	1,35	0,85	0,90	1,21	0,72	0,97	0,97	0,79	1,10
Papa Huamantanga	kg	1,50	1,17	...	1,29	...
Papa Huayro (Rojo-Moro-Negro)Runt	kg	1,19	...	1,68	...	1,32	1,60	1,70	1,44	1,32	...	1,27	1,34
Papa Negra Andina	kg	1,68	0,80
Papa Perricholi	kg	0,75	0,76	...
Papa Peruanita	kg	1,63	2,05	1,47	1,65	1,69	1,46	1,33	2,05	1,32	1,59
Papa Unica	kg	1,00	1,34	0,74	1,07
Papa Yungay	kg	1,09	0,73	1,00	1,25	0,89	0,90	...	0,76	0,85	0,93	0,76	0,93
Yuca Amarilla/Legitim/Injerta(Cos/Sel	kg	...	1,50	2,00	...	1,58	1,81	1,55	2,13
Yuca Blanca/Legitimo/Injerta(Cost/Sel	kg	1,53	...	2,00	2,05	1,64	2,58	2,51	2,00	1,27	...	1,55	2,44
Hortalizas													
Aji Escabeche Fresco/Zanahor/Liso	Kg.	3,25	2,86	3,13	3,60	2,37	1,75	...	3,69	4,88	3,08	2,95	2,17
Aji Rocoto (Costa/Sierra/Selva)	Kg.	5,29	4,08	2,69	...	4,09	2,40	4,73	3,58	2,47
Aji Seco Panca	Kg.	11,38	14,33	11,75	12,58	12,67	12,67	...	13,75	21,00	16,00	12,04	12,40
Ajo Criollo O Napuri	Kg.	8,04	10,00	7,67	6,84	5,82	8,58	8,58	7,71	12,75	9,31	6,76	6,66
Ajo Morado/Barran/Legit/Aricota/Otr	Kg.	8,11	8,61	10,00	7,17	7,66
Cebolla Cabeza Roja/Maj/Tamb/Locu	Kg.	2,20	2,22	1,54	1,67	1,87	2,38	1,67	2,08	1,90	2,00	1,81	2,28
Tomate Marzano (Cuadr-Rt4/Ital/Rio	Kg.	2,14	2,33	1,75	1,46	1,38	1,96	1,90	2,43	2,16	1,98	1,46	1,93
Vainita Americana/Seda/Pito/Corrient	Kg.	3,04	2,16	2,00	2,24	1,76	1,72	2,17	2,92	1,25	2,35	1,91	1,81
Zanahoria (Criolla-Serrana)	Kg.	1,00	0,90	1,47	1,78	1,15	1,13	1,50	0,99	1,01	1,70	0,85	1,25
Zapallo Macre(Costa/Sierra/Selva)	Kg.	1,19	1,33	1,15	...	1,15	1,17	1,50	1,90	1,25	1,53	1,83	1,53
Legumbres													
Arveja Verde Americana/(Criolla/Serr	kg	3,05	...	3,04	...	2,86	3,00	...	2,69	2,89	4,36
Arveja Verde Blanca Criolla	kg	3,17	3,98
Arveja Verde Blanca Serrana	kg	...	2,53	3,04	3,51	2,59	...	3,88	2,58	2,92	---	2,52	4,68
Frijol Verde Canario	kg	2,23
Haba Verde Criolla	kg	1,83	0,86	...
Haba Verde Serrana	kg	...	1,36	1,37	1,42	1,08	1,49	1,28	1,56	0,97	1,59	...	1,60
Cereales													
Arroz Corriente	kg	2,82	2,23	3,00	---	2,85	2,59	2,83	2,32	2,73	2,30	3,02	2,32
Arroz Extra	kg	---	4,07	3,50	3,03	3,49	3,15	3,98	2,81	3,44	3,15	3,54	2,79
Arroz Superior	kg	3,25	3,00	3,30	2,67	3,17	2,92	3,42	2,59	3,03	2,62	3,25	2,59
Choclo Pardo	kg
Choclo Serrano Semilla Corriente	kg	2,05	...	1,50	3,00	...	2,42	2,08	---	1,56	2,17
Choclo Serrano Tipo Cuzco	kg	2,00	1,96	2,32	...	2,55	2,99
Menestras													
Frijol Canario	Kg.	4,73	4,95	4,50	5,50	4,10	4,42	5,00	6,00	5,50	5,33	5,17	4,19
Frijol Castilla	Kg.	3,00	3,88	4,50	4,22	3,98	3,83	3,50	3,80	3,60	3,97	3,79	3,60
Garbanzo Criollo	Kg.	4,10	5,20	5,87	5,74	4,57	5,74	5,50	6,00	5,63	5,84	5,67	5,50
Lenteja Seca Importada Americana	Kg.	4,26	4,62	4,50	4,69	4,47	3,71	4,75	4,50	4,50	5,00	4,87	4,20
Pallar / Pallar Seco Nacional	Kg.	5,98	5,00	5,87	5,66	5,07	4,42	5,00	6,00	6,14	5,26	5,69	5,40

Continúa

Continúa

Rubros/ Productos	Unidad de Medida	Amazonas (Chachapoyas)	Ancash (Huaraz)	Apurímac (Abancay)	Are- quipa	Aya- cucho	Caja- marca	Cusco	Huanca- velica	Huá- nuco	Ica	Junín Huancayo)	La Libertad (Trujillo)
Frutas													
Chirimoya Cumbe	Kg.	9,33	5,95	5,30	...	6,15	5,76
Fresa Sancho	Kg.
Granadilla Costa (Norte)	Kg.	5,95	4,82	4,78	2,50	5,08	...	5,23
Granadilla Selva	Kg.	5,60	5,00	2,15
Limón Sutil Bolsa	Kg.	2,26	2,16	3,00	...	2,55	1,71	...	2,05	2,08	...	1,77	2,33
Limón Sutil Cajón	Kg.	3,00	2,98	...	1,93	2,00	2,49	3,98	2,26	1,95	...
Mandarina Malvácea (costa)	Kg.	3,89
Mandarina Río De Oro/Murcott Costa	Kg.	2,70	2,50	4,50	4,08	1,68	...
Mandarina Satsuma (Costa)	Kg.	4,06	3,34	...	3,12	2,83
Mandarina Tangerina	Kg.	4,05	2,77	...	1,86	1,47	...
Mango Criollo Planta (Costa)	Kg.	3,19	2,29	2,00	2,55	1,69	1,85
Mango Edward Planta	Kg.	2,64	4,24	2,20	2,50	3,74	2,95	1,71	3,33
Mango Haden /Hayde (Planta)	Kg.	2,97	2,64	...	3,33	2,86	2,14	...	1,42	1,10
Manzana Cte/Para Agua	Kg.	2,01	1,47	2,00	1,58	1,76	2,15	...	2,14	2,54	1,74	1,84	1,46
Manzana Delicia (Costa)	Kg.	2,47	...	2,80	2,46	1,96	2,50	2,50	3,00	3,25	2,49	2,21	2,36
Manzana Israel	Kg.	2,46	...	2,50	2,12	1,24	2,00	2,00	...	2,34	1,94
Melocotón Blanquillo	Kg.	5,00	...	2,91	...	5,50	4,44	4,52	3,82	3,73	3,10
Melocotón Durazno Huayco	Kg.	6,00	...	4,95	5,97	2,80	4,21	5,67	4,66	4,63	...	4,00	4,10
Melón Coquito	Kg.	2,58	3,15	1,45	1,65	2,00
Naranja Tangelo Costa	Kg.	2,10
Naranja Tangelo Selva	Kg.	2,37	2,71	2,50	...
Naranja Valencia (Selva)	Kg.	1,20	1,86	2,50	2,33	1,27	1,35	2,50	1,42	0,80	2,00	1,03	1,77
Naranja Washington Naval(Costa)	Kg.	2,00	4,01	2,60
Palta Criolla Selva	Kg.	3,08	2,55	3,81	2,53	...	3,24	1,59	2,60
Palta Fuerte Costa	Kg.	...	3,09	3,33	5,06	3,7	6,6	4,83	3,93	4,55	4,77	5,34	3,83
Papaya (Selva)	Kg.	2,76	2,50	2,37	3,94	3,05	2,73	2,03	2,77	1,87	3,02	2,81	1,60
Pera Agua Criolla/Corriente	Kg.	2,38	4,05	4,00	...	4,25	3,70
Piña Criolla De Selva	Kg.	2,93	1,53	1,75	2,65	...	1,72	1,95	2,44	...	1,58	1,31	...
Piña Selva O Haway	Kg.	...	1,47	...	1,93	2,22	2,02	3,75	...	1,00	1,44	1,38	2,36
Plátano Bellaco (Selva)	Kg.	1,63
Plátano Isla (Selva)	Kg.	1,29	1,02	1,75	3,00	1,97	1,50	...	1,83	1,59
Plátano Palillo/Selva	Kg.	2,65	...	1,50	2,07
Plátano Seda (Selva)	Kg.	1,19	1,50	1,50	2,98	0,83	...	2,00	1,82	0,80	1,20	1,75	...
Plátano Seda Congo	Kg.	1,50	1,57	...	1,20	0,77
Sandia Var.	Kg.	1,00	1,55	0,92	1,00	1,50	1,00	1,25	1,00	1,10	1,17
Uva Alfonso Lavalett (Negra)	Kg.	4,50	4,42	3,24	4,58	3,94	2,62	3,80	...	3,39	1,99
Uva Italia /Americana-Nacional	Kg.	5,29	2,70	4,58	3,88	3,10	4,33	5,75	2,44	3,05	3,14	3,47	2,83
Uva Red Glove Nacional	Kg.	3,75	4,66	2,84	2,50	4,83	...	3,78	2,41	2,79	3,27
Agrícolas Agroindus. y Subproductos													
Aceite Alsol De 18 Lt.	Kg.	6,50	...	6,52
Aceite Cil Lata X18 Lt.	Kg.	6,50	6,04	6,73	6,50	5,34	6,10	7,00	...	6,36	6,09
Aceite Primor Clasico 12 X 1 Lt.	Kg.	8,00	7,13	7,50	6,92	7,45	7,50	5,93	7,15	7,51	6,82	7,08	6,83
Azucar Blanca Nacional	Kg.	3,50	3,35	3,43	3,43	3,20	3,38	3,31	3,14
Azucar Rubia Nacional	Kg.	2,97	2,91	3,00	3,11	2,97	2,83	3,00	2,82	2,96	2,80	2,88	2,63
Fideos Cogorno A Granel.	Kg.	...	3,10	4,47	3,15	3,13	3,63	...	3,00	3,20	3,70	3,84	...
Fideos Nicolini Tallarin	Kg.	4,00	4,00	4,40	4,00	4,17	4,35	3,55	...	3,98	4,00	4,29	...
Pecuario													
Carne Fresca De Oveja	Kg.	12,00	10,67	9,00	13,37	11,59	12,00	10,98	10,52	11,13	11,88	12,13	11,67
Carne Fresca De Pollo (Eviscerado)	Kg.	8,06	7,50	8,15	6,94	9,23	7,58	9,16	7,00	9,22	7,68	6,98	7,43
Carne Fresca De Porcino	Kg.	12,00	10,00	9,33	9,70	10,46	12,00	10,04	8,50	10,01	9,87	9,64	11,04
Carne Fresca De Vacuno	Kg.	12,00	9,00	8,00	9,89	8,55	10,00	9,00	8,50	9,58	12,37	9,87	11,17
Huevos Rosados	Kg.	4,81	4,71	5,14	4,64	4,93	5,40	4,83	4,85	3,93	4,41	4,70	4,36
Leche Fresca	Litro	1,20	2,00	1,72	1,50	1,87	1,25	1,50	1,20	2,53	1,45	1,50	1,47
Leche Fresca Gloria En Bolsa (10 Bolsa	Litro	2,73
Leche Gloria Entera 410Gr.	Lta. G.	2,69	2,50	2,57	2,52	2,54	2,73	2,55	2,55	2,49	2,50	2,72	2,57

Continúa

Conclusión

Rubros/ Productos	Unidad de Medida	Lambayeque (Chiclayo)	Lima (Lima Metrop.)	Loreto (Iquitos)	Madre de Dios	Moque- gua	Pasco C. Pasco)	Piura	Puno	San Martín (Tarapoto)	Tacna	Tumbes	Ucayali (Pucallpa)
Tubérculos y Raíces													
Camote Amarillo	kg	0,83	1,20	2,30	1,50	1,43	...	1,20	...	1,06	1,84
Camote Morado/Leg/Mila/Mej/Pepin	kg	0,94	1,24	...	2,16	1,44	1,00	1,01	1,50	1,40	1,50	1,18	1,84
Olluco Largo (Sin Lavar/Lavado)	kg	2,77	3,14	7,93	2,71	2,42	3,35
Olluco Redondo (Sin Lavar/Lavado)	kg	2,12	3,49	2,14	...	2,02	3,50	...	3,18	3,29
Papa Amarilla/Tumbay/Tornillo/Otros	kg	2,14	2,28	1,94	2,20	2,31	1,30	2,05	2,00	2,50
Papa Canchan	kg	1,02	1,17	...	1,39	1,35	0,81	1,35	1,13	1,30	1,44	1,50	1,35
Papa Huamantanga	kg	...	2,00	1,27
Papa Huayro (Rojo-Moro-Negro)Runt	kg	...	2,01	2,44	1,29	1,08	1,43	...	2,17	...	1,75
Papa Negra Andina	kg	2,03	1,24	0,81
Papa Perricholi	kg	0,95	1,07	1,28	1,20	...
Papa Peruanita	kg	...	2,19	1,51	...	2,44	1,30	...	1,35	...	2,50
Papa Unica	kg	1,97	1,04	1,35	...	1,25	1,35	1,10	...
Papa Yungay	kg	0,96	1,17	1,09	1,00	1,45	1,00	1,16	1,15
Yuca Amarilla/Legitim/Injerta(Cos/Sel	kg	...	2,13	...	1,39
Yuca Blanca/Legitimo/Injerta(Cost/Se	kg	1,96	...	1,58	1,41	2,82	1,48	2,55	2,47	1,00	2,71	2,00	1,67
Hortalizas													
Aji Escabeche Fresco/Zanahor/Liso	Kg.	2,69	3,31	2,86	2,78	1,69	3,74	4,00	3,13	3,06	6,25
Aji Rocoto (Costa/Sierra/Selva)	Kg.	2,96	4,61	3,41	2,18	...	3,12	4,53	4,50
Aji Seco Panca	Kg.	9,41	14,12	11,38	12,68	...	9,33	...	12,00	11,33	...
Ajo Criollo O Napuri	Kg.	8,44	9,34	12,86	9,14	7,68	8,23	9,02	9,15	14,00	8,00	7,63	10,08
Ajo Morado/Barran/Legit/Aricota/Otr	Kg.	16,00
Cebolla Cabeza Roja/Maj/Tamb/Locu,	Kg.	2,38	2,20	1,91	2,02	1,69	1,86	2,12	1,27	2,68	1,89	2,50	2,01
Tomate Marzano (Cuadr-Rt4/Ital/Rio	Kg.	2,02	2,20	2,54	2,42	2,06	2,40	2,06	2,02	2,30	2,03	1,49	3,00
Vainita Americana/Seda/Pito/Corrien	Kg.	2,93	3,11	6,52	3,42	2,33	2,77	3,10	2,98	4,59	2,50	4,00	3,50
Zanahoria (Criolla-Serrana)	Kg.	1,19	1,66	2,38	2,00	1,77	0,79	1,16	1,53	1,23	2,00	2,00	1,72
Zapallo Macre(Costa/Sierra/Selva)	Kg.	1,06	1,91	1,51	1,50	...	1,13	0,91	...	1,25	...	1,05	1,64
Legumbres													
Arveja Verde Americana/(Criolla/Serr	kg	...	4,53	...	4,43	3,91	...	2,50	3,88	5,01	3,96
Arveja Verde Blanca Criolla	kg	4,50	4,05	...
Arveja Verde Blanca Serrana	kg	3,75	4,14	6,75	4,09	...	4,00	2,94	3,50
Frijol Verde Canario	kg	2,18	4,14	4,00	...
Haba Verde Criolla	kg	3,43	...	2,80	...	2,83	...
Haba Verde Serrana	kg	1,86	1,79	4,68	2,46	2,00	2,26	...	1,38	...	2,00	...	2,50
Cereales													
Arroz Corriente	kg	2,65	2,52	2,64	2,57	3,10	2,65	2,31	...	2,50	3,00	2,60	2,78
Arroz Extra	kg	3,27	3,29	...	3,53	3,50	3,36	3,46	3,06	...	3,30	3,00	...
Arroz Superior	kg	2,90	2,78	3,54	2,92	4,19	2,95	2,92	2,53	2,75	4,00	2,80	3,34
Choclo Pardo	kg	3,20	3,63
Choclo Serrano Semilla Corriente	kg
Choclo Serrano Tipo Cuzco	kg	3,66	2,85	7,73	...	1,51	2,03	...	2,50	2,31	1,32
Menestras													
Frijol Canario	Kg.	5,12	5,41	4,50	5,97	5,01	5,61	5,22	5,67	5,00	5,63	4,51	6,25
Frijol Castilla	Kg.	3,78	3,84	2,47	4,45	5,14	5,04	3,49	...	3,30	...	3,26	3,75
Garbanzo Criollo	Kg.	5,30	5,65	6,03	6,03	6,00	5,62	5,79	5,92	5,00	5,95	5,03	7,00
Lenteja Seca Importada Americana	Kg.	4,46	4,78	4,04	4,89	5,00	4,80	3,85	4,50	4,25	5,50	4,18	4,25
Pallar / Pallar Seco Nacional	Kg.	5,07	5,71	5,28	5,63	6,00	5,40	...	6,00	5,00	6,00	4,50	7,00

Continúa

Conclusión

Rubros/ Productos	Unidad de Medida	Lambayeque (Chiclayo)	Lima (Lima Metrop.)	Loreto (Iquitos)	Madre de Dios	Moque- gua	Pasco C. Pasco)	Piura	Puno	San Martín (Tarapoto)	Tacna	Tumbes	Ucayali (Pucallpa)
Frutas													
Chirimoya Cumbe	Kg.	...	6,44	5,09	...
Fresa Sancho	Kg.
Granadilla Costa (Norte)	Kg.	4,50	7,42	---	5,19	4,98	...	6,00	6,69	7,50
Granadilla Selva	Kg.	...	4,62	4,00
Limón Sutil Bolsa	Kg.	1,81	1,69	2,84	1,46	...	2,30	3,63	1,73	...
Limón Sutil Cajón	Kg.	...	2,68	...	2,59	3,75	2,47	---	3,16	4,50
Mandarina Malvácea (costa)	Kg.
Mandarina Rió De Oro/Murcott Costa	Kg.	5,51	3,40	...
Mandarina Satsuma (Costa)	Kg.	3,29	3,40	2,87	...	2,50	...	3,84	4,10	...	4,00	2,83	...
Mandarina Tangerina	Kg.	2,86	1,79	1,51
Mango Criollo Planta (Costa)	Kg.	2,01	2,57	1,00
Mango Edward Planta	Kg.	1,55	2,75	...	4,42	1,90	2,50
Mango Haden /Hayde (Planta)	Kg.	1,83	2,36	1,80	1,32	3,50
Manzana Cte/Para Agua	Kg.	1,51	1,93	3,46	2,32	1,25	2,00	2,50	2,00	2,25	2,25
Manzana Delicia (Costa)	Kg.	2,00	2,55	...	3,65	...	2,97	2,86	3,38	3,00	3,00	2,87	3,50
Manzana Israel	Kg.	1,69	1,94	2,69	2,00	...	2,00	2,73	2,50
Melocotón Blanquillo	Kg.	...	4,24	...	8,00
Melocotón Durazno Huayco	Kg.	4,98	4,94	...	8,24	5,50	...	4,98	5,17	...	5,00	6,00	4,50
Melón Coquito	Kg.	2,26	2,23	2,00	...	1,55	1,20	...	2,00	1,73	...
Naranja Tangelo Costa	Kg.	3,54	4,00	3,00	...
Naranja Tangelo Selva	Kg.	...	2,23	4,25	2,70	3,50
Naranja Valencia (Selva)	Kg.	1,39	1,80	2,13	2,11	2,50	1,50	2,89	1,33	1,00	2,58	0,99	1,15
Naranja Washington Naval(Costa)	Kg.	5,02	3,32	4,00	4,50
Palta Criolla Selva	Kg.	...	2,75
Palta Fuerte Costa	Kg.	4,24	4,83	5,04	5,24	5,51	...	3,92	6,15	...	6	3,64	5,5
Papaya (Selva)	Kg.	1,53	3,11	0,93	1,85	3,50	...	2,35	2,24	1,50	3,50	2,75	1,91
Pera Agua Criolla/Corriente	Kg.	3,75	3,33	...	3,00	6,00	...
Piña Criolla De Selva	Kg.	...	1,59	2,50	...	2,79	2,50
Piña Selva O Haway	Kg.	1,66	1,34	1,47	5,58	3,02	2,00	2,89	1,82	...	3,80	...	1,75
Plátano Bellaco (Selva)	Kg.	1,77	2,81	1,62	1,47	1,30	1,90
Plátano Isla (Selva)	Kg.	1,80	1,73	2,30	2,30	2,00
Plátano Palillo/Selva	Kg.	...	2,55
Plátano Seda (Selva)	Kg.	1,09	1,15	1,41	1,76	1,92	1,50	1,30	1,63	...	1,87
Plátano Seda Congo	Kg.	...	1,62	1,41	1,24	3,08
Sandia Var.	Kg.	2,37	1,46	1,33	1,82	...	1,00	1,46	0,84	...	1,68	1,09	1,78
Uva Alfonso Lavalett (Negra)	Kg.	2,58	3,62	3,50	4,01	5,00	4,21
Uva Italia /Americana-Nacional	Kg.	...	3,24	6,00	6,85	2,63	...	4,25	2,79	5,00	3,00	5,25	5,00
Uva Red Glove Nacional	Kg.	3,08	4,03	...	5,95	2,95	4,14	3,22	3,39	...	3,50	6,00	5,50
Agrícolas Agroindus. y Subproductos													
Aceite Aisol De 18 Lt.	Kg.	5,73
Aceite Cil Lata X18 Lt.	Kg.	6,16	6,57	6,50	6,84	...	5,60	...	6,40	6,26	5,18
Aceite Primor Clasico 12 X 1 Lt.	Kg.	7,16	6,91	6,44	7,63	7,14	7,50	6,92	7,50	8,00	7,30	7,00	8,21
Azucar Blanca Nacional	Kg.	3,43	3,24	2,97	3,66	3,50	...	3,33	3,60	...	3,63	...	3,28
Azucar Rubia Nacional	Kg.	2,81	2,75	2,71	3,50	3,50	2,94	2,77	3,00	3,00	3,34	2,82	3,24
Fideos Cogorno A Granel.	Kg.	3,73	2,98	2,52	...	3,60	3,43	...	3,10	...	3,40	...	3,42
Fideos Nicolini Tallarin	Kg.	4,73	...	2,78	4,23	4,00	4,20	3,93	4,20	4,33	4,00	...	4,42
Pecuario													
Carne Fresca De Oveja	Kg.	13,70	14,32	...	16,58	13,46	12,64	...	10,69	11,00	13,50	...	12,63
Carne Fresca De Pollo (Eviscerado)	Kg.	6,92	7,18	7,45	10,07	7,78	7,62	7,53	7,35	8,71	7,27	7,86	7,77
Carne Fresca De Porcino	Kg.	12,75	11,86	12,72	13,27	11,27	9,50	11,98	9,27	12,00	11,00	10,00	13,00
Carne Fresca De Vacuno	Kg.	13,96	...	10,43	9,74	9,50	8,72	18,58	8,28	7,85	11,00	10,50	11,50
Huevos Rosados	Kg.	4,00	4,20	4,39	4,75	5,00	4,83	3,26	4,63	5,20	4,70	3,90	5,50
Leche Fresca b/	Litro	1,41	...	3,03	2,07	1,50	1,80	1,40	1,50	2,00	2,00
Leche Fresca Gloria En Bolsa (10 Bolsas)	Litro
Leche Gloria Entera 410Gr.	Lta. G.	2,82	2,55	2,36	2,71	2,72	2,60	2,58	2,62	2,87	2,63	2,58	2,70

a/ En Lima, el precio mayorista de ajo es de variedad napuri

b/ En Lima, el precio corresponde a leche pasteurizada

... Información no disponible

Fuente: Lima Metropolitana : Empresa de Mercados Mayoristas S.A. (EMMSA), Mercado Mayorista N° 2 de Frutas-La Victoria, Mercado Santa Anita, Centros de Acopio de Aves y Camales, Resto de Ciudades; INEI, Direcciones Regionales y Subregionales de Agricultura.

Elaboración: Ministerio de Agricultura - Oficina de Estudios Económicos y Estadísticos - Unidad de Estadística

Cuadro Nº 75
LIMA METROPOLITANA: INGRESO MENSUAL DE PRINCIPALES TUBÉRCULOS Y RAÍCES,
AL MERCADO MAYORISTA Nº1
Mes: enero-abril 2010 2011
(t)

Mes	TOTAL			Principales tubérculos y raíces											
				Papa			Camote			Olluco			Yuca		
	2010	2011	Var.%	2010	2011	Var.%	2010	2011	Var.%	2010	2011	Var.%	2010	2011	Var.%
ene	52 143	50 185	-3,76	44 288	42 650	-3,70	5 402	5 923	9,64	1 425	735	-48,42	1 028	877	-14,69
feb	48 372	51 433	6,33	42 376	43 664	3,04	4 053	5 801	43,13	1 096	1 062	-3,10	847	906	6,97
mar	52 859	56 400	6,70	45 304	47 530	4,91	5 298	6 618	24,92	1 411	1 422	0,78	846	830	-1,89
abr	50 817	55 640	9,49	42 895	46 488	8,38	5 331	6 116	14,73	1 193	1 500	25,73	1 398	1 536	9,87
may	50 341			42 308			5 209			1 134			1 690		
jun	48 346			40 497			5 169			869			1 811		
jul	50 863			42 821			5 267			836			1 939		
ago	50 427			42 290			5 131			1 089			1 917		
set	52 937			44 780			5 237			999			1 921		
oct	54 315			46 318			5 304			694			1 999		
nov	52 616			45 290			5 439			868			1 019		
dic	55 822			48 069			5 837			802			1 114		
ene-abr	204 191	213 658	4,64	174 863	180 332	3,13	20 084	24 458	21,78	5 125	4 719	-7,92	4 119	4 149	0,73
ene-dic	619 870			527 248			62 677			12 416			17 529		

Fuente: Empresa de Mercados Mayoristas S.A.

Elaboración: Ministerio de Agricultura - Oficina de Estudios Económicos y Estadísticos - Unidad de Estadística

Cuadro Nº 76
LIMA METROPOLITANA: INGRESO MENSUAL DE PRINCIPALES HORTALIZAS,
AL MERCADO MAYORISTA Nº1
Mes: enero-abril 2010 2011
(t)

Mes	TOTAL			Principales hortalizas																	
				Ajo			Cebolla			Choclo			Tomate			Zanahoria			Zapallo		
	2010	2011	Var.%	2010	2011	Var.%	2010	2011	Var.%	2010	2011	Var.%	2010	2011	Var.%	2010	2011	Var.%	2010	2011	Var.%
ene	35 829	34 840	-2,76	1 852	2 304	24,41	11 511	10 998	-4,46	13 135	11 825	-9,97	1 478	1 639	10,89	6 830	7 032	2,96	1 023	1 042	1,86
feb	31 777	32 751	3,07	1 370	1 817	32,63	9 578	10 467	9,28	12 384	11 506	-7,09	1 462	1 458	-0,27	6 055	6 661	10,01	928	842	-9,27
mar	37 596	37 794	0,53	1 645	2 513	52,77	12 197	11 921	-2,26	14 785	13 935	-5,75	1 570	1 734	10,45	6 380	6 759	5,94	1 019	932	-8,54
abr	34 948	35 956	2,88	1 385	1 712	23,61	11 954	11 931	-0,19	12 734	13 346	4,81	1 345	1 715	27,51	6 533	6 364	-2,59	997	888	-10,93
may	33 243			1 724			11 998			11 704			1 448			5 368			1 001		
jun	30 710			1 608			11 852			8 668			1 439			6 057			1 086		
jul	28 040			1 391			10 165			7 471			1 539			6 481			993		
ago	29 845			1 976			10 663			7 770			1 529			6 812			1 095		
set	34 031			2 420			10 911			10 624			1 553			7 429			1 094		
oct	39 353			695			12 303			15 710			1 593			7 948			1 104		
nov	36 986			2 894			11 441			12 508			1 383			7 740			1 020		
dic	37 599			2 348			11 628			13 165			1 605			7 836			1 017		
ene-abr	140 150	141 341	0,85	6 252	8 346	33,49	45 240	45 317	0,17	53 038	50 612	-4,57	5 855	6 546	11,80	25 798	26 816	3,95	3 967	3 704	-6,63
ene-dic	409 957			21 308			136 201			140 658			17 944			81 469			12 377		

Fuente: Empresa de Mercados Mayoristas S.A.

Elaboración: Ministerio de Agricultura - Oficina de Estudios Económicos y Estadísticos - Unidad de Estadística

Cuadro N° 77
LIMA METROPOLITANA: INGRESO MENSUAL DE PRINCIPALES LEGUMBRES
AL MERCADO MAYORISTA N°1
Mes: enero-abril 2010 2011
(t)

Mes	TOTAL			Principales legumbres								
				Arveja			Haba			Vainita		
	2010	2011	Var.%	2010	2011	Var.%	2010	2011	Var.%	2010	2011	Var.%
ene	4 634	5 191	12,02	1 956	2 265	15,80	923	1 589	72,16	1 755	1 337	-23,82
feb	3 950	4 959	25,54	2 099	2 502	19,20	612	1 120	83,01	1 239	1 337	7,91
mar	4 631	4 775	3,11	2 944	2 596	-11,82	866	1 065	22,98	821	1 114	35,69
abr	4 704	5 292	12,50	2 735	2 662	-2,67	1 431	1 384	-3,28	538	1 246	131,60
may	4 144			2 526			958			660		
jun	4 282			3 040			737			505		
jul	4 767			3 055			899			813		
ago	4 130			2 679			840			611		
set	4 544			3 202			534			808		
oct	5 317			2 895			978			1 444		
nov	5 482			2 399			1 457			1 626		
dic	5 998			2 380			1 949			1 669		
ene-abr	17 919	20 217	12,82	9 734	10 025	2,99	3 832	5 158	34,60	4 353	5 034	15,64
ene-dic	56 583			31 910			12 184			12 489		

Fuente: Empresa de Mercados Mayoristas S.A.

Elaboración: Ministerio de Agricultura - Oficina de Estudios Económicos y Estadísticos - Unidad de Estadística

Cuadro Nº 78
LIMA METROPOLITANA: INGRESO MENSUAL DE PRINCIPALES FRUTAS
A LOS MERCADOS MAYORISTAS DE FRUTAS
Mes: enero-abril 2010 2011
(t)

Mes	TOTAL			Principales frutas											
				Limón			Mandarina			Naranja			Manzana		
	2010	2011	Var.%	2010	2011	Var.%	2010	2011	Var.%	2010	2011	Var.%	2010	2011	Var.%
ene	59 464	54 784	-7,87	10 833	11 119	2,64	1 567	995	-36,50	8 756	7 812	-10,78	8 277	7 211	-12,88
feb	58 019	47 998	-17,27	9 963	9 179	-7,87	2 775	1 039	-62,56	8 204	7 303	-10,98	7 650	5 971	-21,95
mar	62 462	54 759	-12,33	10 492	8 893	-15,24	5 422	2 402	-55,70	7 597	8 658	13,97	8 387	6 809	-18,81
abr	61 767	58 498	-5,29	10 465	9 019	-13,82	7 125	5 638	-20,87	7 403	8 631	16,59	7 435	7 890	6,12
may	65 665			9 270			9 113			8 335			7 532		
jun	61 520			7 457			8 482			8 780			7 342		
jul	61 523			7 766			7 300			10 795			7 006		
ago	61 312			7 721			6 627			11 043			7 546		
set	59 663			7 567			6 810			10 365			6 730		
oct	59 709			8 898			6 620			8 971			6 872		
nov	57 301			9 013			6 418			8 257			6 374		
dic	54 493			9 688			2 957			8 099			6 602		
ene-abr	241 712	216 039	-42,77	41 753	38 210	-8,49	16 889	10 074	-40,35	31 960	32 404	1,39	31 749	27 881	-12,18
ene-dic	722 898			109 133			71 216			106 605			87 753		

Continúa

Conclusión

Mes	Principales frutas											
	Papaya			Palta			Piña			Plátano		
	2010	2011	Var.%	2010	2011	Var.%	2010	2011	Var.%	2010	2011	Var.%
ene	8 146	4 259	-47,72	1 921	983	-48,83	4 538	4 666	2,82	15 426	17 739	14,99
feb	9 046	3 583	-60,39	2 143	1 100	-48,67	4 059	4 537	11,78	14 179	15 286	7,81
mar	8 302	4 633	-44,19	2 142	2 023	-5,56	4 134	4 743	14,73	15 986	16 598	3,83
abr	8 306	5 221	-37,14	2 050	1 804	-12,00	3 541	4 337	22,48	15 442	15 958	3,34
may	8 096			2 096			3 979			17 244		
jun	6 855			1 880			3 880			16 844		
jul	5 702			1 954			4 003			16 997		
ago	5 709			1 802			3 870			16 994		
set	5 585			1 330			3 889			17 387		
oct	5 005			1 763			4 335			17 245		
nov	4 319			1 407			4 631			16 882		
dic	4 358			1 011			4 844			16 934		
ene-abr	33 800	17 696	-47,64	8 256	5 910	-28,42	16 272	18 283	12,36	61 033	65 581	7,45
ene-dic	79 429			21 499			49 703			197 560		

Fuente: Mercado Nº 2 de Frutas y Cooperativa de Plátano Tupac Amaru.

Elaboración: Ministerio de Agricultura - Oficina de Estudios Económicos y Estadísticos - Unidad de Estadística

Cuadro N° 79
LIMA METROPOLITANA: INGRESO DE PAPA AL MERCADO MAYORISTA N° 1
POR MES, SEGÚN LUGAR DE PROCEDENCIA
Mes: enero-abril 2010 y 2011
(t)

Mes/ año	Total papa			Lima			Huánuco			Junín			Pasco			Ica			La Libertad		
	2010	2011	Var.%	2010	2011	Var.%	2010	2011	Var.%	2010	2011	Var.%	2010	2011	Var.%	2010	2011	Var.%	2010	2011	Var.%
ene	44 288	42 650	-3,70	11 033	15 814	43,33	21 023	18 672	-11,18	6 883	4 734	-31,22	2 351	1 797	-23,56	33	63 90,91		135	402	197,78
feb	42 376	43 663	3,04	567	2 036	259,08	11 906	21 119	77,38	16 833	12 503	-25,72	3 718	3 447	-7,29	25	27 8,00		1 084	1 396	28,78
mar	45 304	47 530	4,91	0	45	0,00	9 235	17 398	88,39	18 859	18 278	-3,08	4 573	4 863	6,34	0	0 0,00		1 558	718	-53,92
abr	42 895	46 488	8,38	0	42	0,00	3 783	8 614	127,70	18 298	20 674	12,99	3 763	5 144	36,70	0	0 0,00		1 264	147	-88,37
may	42 308			17			2 544			16 859			3 064			0			2 307		
jun	40 490			0			3 124			12 987			2 986			27			4 433		
jul	42 821			1 217			6 705			10 314			2 243			814			6 361		
ago	42 290			5 252			7 781			4 427			1 001			13 333			2 129		
set	44 782			10 408			10 153			1 246			462			18 089			164		
oct	46 318			21 173			10 918			1 873			190			9 748			56		
nov	45 290			30 476			11 595			2 284			152			312			57		
dic	48 086			28 525			15 400			2 496			1 112			98			71		
ene - abr	174 863	180 331	3,13	11 600	17 937	54,63	45 947	65 803	43,22	60 873	56 189	-7,69	14 405	15 251	5,87	58	90 55,17		4 041	2 663	-34,10
ene-dic	527 248			108 668			114 167			113 359			25 615			42 479			19 619		

Mes/ año	Huancavelica			Ancash			Arequipa			Apurímac			Ayacucho			Cajamarca			Cusco		
	2010	2011	Var.%	2010	2011	Var.%	2010	2011	Var.%	2010	2011	Var.%	2010	2011	Var.%	2010	2011	Var.%	2010	2011	Var.%
ene	340	134	-60,59	0	27	0,00	342	296	-13,45	3	14	366,67	2 145	697	-67,51	0	0 0,00		0	0	0,00
feb	1 097	456	-58,43	0	28	0,00	686	456	-33,53	214	9	-95,79	6 205	2 186	-64,77	30	0 0,00		11	0	0,00
mar	1 830	1 168	-36,17	4	0	-100,00	91	0	-100,00	1 027	605	-41,09	8 127	4 455	-45,18	0	0 0,00		0	0	0,00
abr	1 871	2 174	16,19	21	4	-80,95	43	146	239,53	1 386	1 555	12,19	12 466	7 988	-35,92	0	0 0,00		0	0	0,00
may	1 557			25			1 020			1 877			13 038			0			0		
jun	1 237			10			2 278			2 057			11 351			0			0		
jul	887			7			2 505			2 477			9 261			30			0		
ago	677			0			622			3 506			3 562			0			0		
set	268			0			240			3 477			275			0			0		
oct	84			0			223			2 009			44			0			0		
nov	37			23			78			270			6			0			0		
dic	28			5			231			28			92			0			0		
ene - abr	5 138	3 932	-23,47	25	59	136,00	1 162	898	-22,72	2 630	2 183	-17,00	28 943	15 326	-47,05	30	0 0,00		11	0	0,00
ene-dic	9 913			95			8 359			18 331			66 572			60			11		

Fuente : Empresa de Mercados Mayoristas S.A., 2004

Elaboración: Ministerio de Agricultura - Oficina de Estudios Económicos y Estadísticos - Unidad de Estadística

Cuadro N° 80

LIMA METROPOLITANA : INGRESO, SALIDA Y STOCK DE CARNE VACUNO, OVINO, POLLO Y MENUENCIAS DE VACUNO IMPORTADAS SEGÚN MES .

Período: enero - diciembre 2010 y enero - abril 2011 p/
(t)

Mes	Año	CARNE DE VACUNO					CARNE DE OVINO				
		Stock inicial	Ingreso	Salida (Ventas)		Stock final	Stock inicial	Ingreso	Salida (Ventas)		Stock final
				Lima Metrop.	Provincia				Lima Metrop.	Provincia	
ene	2010	387	300	295	--	392	1,03	0,30	0,44	--	0,88
	2011	478	250	293	--	435	0,42	0,00	0,42	--	∅
feb	2010	392	360	262	--	490	0,88	0,20	0,34	--	0,75
	2011	435	280	342	--	373	∅	0,00	0,00	--	∅
mar	2010	490	260	192	--	558	0,75	0,80	0,54	--	1,01
	2011	373	330	319	--	384	∅	∅	∅	--	∅
abr	2010	558	280	339	--	498	1,01	0,90	0,27	--	1,64
	2011	384	240	294	--	330	∅	0,50	0,03	--	0,47
may	2010	498	400	502	--	396	1,64	0,70	0,60	--	1,40
	2011										
jun	2010	396	300	236	--	460	1,40	3,50	0,61	--	4,29
	2011										
jul	2010	460	300	376	--	384	4,29	0,20	2,36	--	2,12
	2011										
ago	2010	384	450	495	--	338	2,12	0,20	1,85	--	0,48
	2011										
set	2010	338	350	293	--	396	0,48	0,30	0,17	--	0,61
	2011										
oct	2010	396	220	363	--	253	0,61	∅	0,61	--	∅
	2011										
nov	2010	253	300	124	--	429	∅	∅	∅	--	∅
	2011										
dic	2010	429	240	191	--	478	∅	0,41	∅	--	0,42
	2011										

Mes	Año	MENUENCIAS DE VACUNO					CARNE DE POLLO				
		Stock inicial	Ingreso	Salida (Ventas)		Stock final	Stock inicial	Ingreso	Salida (Ventas)		Stock final
				Lima Metrop.	Provincia				Lima Metrop.	Provincia	
ene	2010	1 179	1 200	1 535	--	844	173	200	240	--	132
	2011	2 900	1 100	1 669	--	2 331	132	130	51	--	212
feb	2010	844	1 100	1 234	--	710	132	70	108	--	95
	2011	2 331	1 300	1 568	--	2 062	212	80	96	--	196
mar	2010	710	1 600	1 051	--	1 259	95	190	240	--	44
	2011	2 062	1 200	1 183	--	2 080	196	150	132	--	214
abr	2010	1 259	1 700	1 635	--	1 324	44	90	12	--	122
	2011	2 080	1 300	2 154	--	1 225	214	120	205	--	129
may	2010	1 324	1 400	1 095	--	1 630	122	110	74	--	158
	2011										
jun	2010	1 630	1 700	1 521	--	1 809	158	1 200	547	--	811
	2011										
jul	2010	1 809	1 600	1 098	--	2 310	811	50	571	--	290
	2011										
ago	2010	2 310	1 400	1 268	--	2 442	290	160	247	--	203
	2011										
set	2010	2 442	1 300	1 254	--	2 488	203	200	335	--	68
	2011										
oct	2010	2 488	1 500	1 541	--	2 447	68	180	75	--	173
	2011										
nov	2010	2 447	1 350	879	--	2 917	173	130	68	--	235
	2011										
dic	2010	2 917	1 700	1 717	--	2 900	235	120	114	--	241
	2011										

p/ Preliminar

-- magnitud cero

∅ Cantidad no alcanzada la mitad de la unidad.

Fuente: Cámaras Frigoríficas

Elaboración: Ministerio de Agricultura -OEEE - Unidad de Estadística.



Comercio Externo

[volver](#)

Cuadro	Descripción	Pág.
81	<i>Volumen mensual de Exportación de principales productos agrícolas. Abril 10/11* (t)</i>	115
82	<i>Valor mensual de Exportación de principales productos agrícolas. Abril 10/11* (miles \$ FOB)</i>	117
83	<i>Volúmen de importación de principales productos agropecuarios. Abril 10/11* (t)</i>	119
84	<i>Valor FOB de importaciones de principales productos agropecuarios. Abril 10/11* (miles de US\$)</i>	121
85	<i>Valor CIF de importaciones de principales productos agropecuarios. - Abril 10/11* (miles de US\$)</i>	123
86	<i>Cotización Internacional de principales productos agropecuarios</i>	125

Cuadro N° 81

VOLUMEN MENSUAL DE EXPORTACION DE PRINCIPALES PRODUCTOS AGRICOLAS

Periodo: Enero - Abril 2010/2011 p/

(toneladas)

Subpartida nacional	Productos	Total Anual 2010	Enero - Abril		Var. %	Abril		Var. %
			2010	2011		2010	2011	
TRADICIONAL								
Algodón								
5201000010	Algodón Pima y Supima	0,00	0,00	0,00	--	0,00	0,00	--
5201000020	Algodón Tanguis	314,25	0,00	350,49	--	0,00	251,91	--
5201000030	Algodón áspero y semiaspero	60,37	15,81	20,74	31,20	0,00	0,56	--
5201000090	L.D. Tipos de Algodón	40,83	0,02	0,00	-100,00	0,02	0,00	-100,00
5202990000	L.D. Desperdicios de Algodón	47,91	22,48	25,29	12,50	6,88	0,00	-100,00
1701119000	Azúcar de caña	93 615,26	54 366,99	17 213,47	-68,34	0,00	0,07	--
0901110000	Café sin descafeinar	230 325,61	18 417,13	21 267,79	15,48	2 489,79	2 411,36	-3,15
NO TRADICIONAL								
Agroindustriales								
Aceites								
1509100000	Aceite de oliva virgen	301,74	85,92	40,28	-53,12	13,75	0,77	-94,39
1511100000	Aceite de palma en bruto	27,88	27,88	0,00	-100,00	0,00	0,00	--
1511900000	Aceite de palma refinado	0,00	0,00	0,01	--	0,00	0,00	--
1515900000	L. d. grasas y aceites vegetales	681,36	267,27	339,74	27,12	56,90	72,54	27,47
3301130000	Aceite esencial de limón	426,70	158,78	132,11	-16,79	69,76	33,36	-52,17
Aceitunas preparadas								
2001901000	Aceitunas Preparadas en Vinagre	179,13	91,71	556,61	506,89	0,12	286,79	--
2005700000	Aceitunas Preparadas sin Vinagre	30 466,10	5 313,54	6 540,10	23,08	1 076,10	1 090,27	1,32
0402911000	Leche evaporada s/ azúcar	72 271,72	20 334,70	22 839,85	12,32	5 208,73	7 565,92	45,25
1108120000	Almidón de maíz	2 850,01	1 358,37	747,12	-45,00	582,72	301,62	-48,24
2308001000	Harina de flores de marigold	397,82	116,63	109,06	-6,49	0,00	0,00	--
1101000000	Harina de trigo	5 043,68	2 486,04	901,27	-63,75	783,94	91,92	-88,27
1905310000	Prod. d panadería, pastelería o galletería	19 329,60	6 316,20	7 528,40	19,19	1 742,04	1 898,52	8,98
Hortalizas y frutas preparadas								
2004900000	L.d. hortalizas preparadas congeladas	24,15	22,13	3,36	-84,81	22,12	0,00	-100,00
2005510000	Frijoles desvainados s/congelar	11 896,39	1 639,11	2 051,88	25,18	236,06	596,32	152,61
2005600000	Espárragos en conserva	76 056,71	22 425,70	28 817,32	28,50	4 860,62	6 785,37	39,60
2005590000	Frijoles preparados sin desvainar ni congelar	992,14	574,18	590,70	2,88	128,53	125,27	-2,54
2005901000	Alcachofas preparadas	48 809,06	7 259,20	7 886,89	8,65	1 432,98	1 663,13	16,06
2005909000	L.d. hortalizas preparadas sin congelar	64 001,83	13 748,13	25 915,10	88,50	2 999,33	6 056,39	101,92
2008910000	Palmitos preparados	2 031,68	709,77	767,85	8,18	180,75	256,84	42,10
200820	Piña en conserva (en agua)	1,76	0,01	0,01	15,81	0,00	0,00	--
2002900000	Tomates preparados, l.d.- pasta de tomate	9 479,43	2 797,15	2 951,08	5,50	972,20	589,57	-39,36
2007999100	L.d. confituras, jaleas y mermelada de fruta	2 305,56	468,27	791,19	68,96	156,61	153,61	-1,92
2008993000	Mangos preparados o conservados	5 367,47	3 095,00	6 218,91	100,93	418,58	1 125,11	168,79
2007999200	L.d. pure y pastas de frutas	510,74	455,29	580,33	27,47	93,36	186,15	99,38
Jugos de frutas azucaradas								
20098013 - 19	Jugo de las demás frutas	4 123,43	2 164,30	2 617,71	20,95	628,32	687,07	9,35
20093	Jugo de los demás agrios	8 891,55	1 969,02	3 056,72	55,24	386,96	1 055,16	172,68
2009801200	Jugo de maracuya	9 677,65	2 665,10	4 249,88	59,46	575,75	826,78	43,60
2009801100	Jugo de papaya	0,00	0,00	0,01	--	0,00	0,00	--
20094	Jugo de piña	13,93	8,98	0,75	-91,68	2,42	0,00	-100,00
Cacao								
1801001000	Cacao en grano crudo	11 342,20	1 859,99	2 668,30	43,46	445,28	760,99	70,90
1803200000	Cacao en pasta, desgrasada	1 334,66	389,35	81,40	-79,09	142,10	0,06	-99,96
1803100000	Cacao en pasta sin desgrasar	426,79	65,80	33,43	-49,19	13,01	0,16	-98,74
1805000000	Cacao en polvo	2 664,94	807,64	832,10	3,03	321,85	218,23	-32,20
1802000000	Cascara, cascarilla de cacao	492,11	32,44	272,05	--	10,17	146,49	--
18040	Manteca de cacao	5 444,38	1 665,45	2 515,05	51,01	975,14	585,10	-40,00
Cereales								
1008901090	Quinua	4 838,39	915,06	1 883,73	105,86	198,35	427,37	115,46
Maíz								
1005909090	Los demás tipos de maíz	1 696,05	424,23	599,45	41,30	101,91	157,99	55,03
1005909010	Maíz blanco gigante del cuzco	6 578,65	2 508,79	1 492,67	-40,50	503,26	354,27	-29,60
1005909020	Maíz morado	415,68	151,04	92,39	-38,83	39,76	25,39	-36,13
1005902000	Maíz reventon	7,94	0,64	0,00	-100,00	0,49	0,00	-100,00
Colorantes								
Achiote								
1404101000	Achiote	90,54	6,19	15,22	145,72	0,81	0,11	-85,91
3203001400	Extracto de achiote (annato powder)	563,50	187,99	164,94	-12,26	35,11	46,85	33,46
Cochinilla								
0511991000	Cochinilla e insectos similares	29,96	15,96	5,83	-63,46	11,97	0,62	-94,85
3203002100	Carmin de cochinilla	432,56	146,42	159,31	8,80	37,93	39,03	2,89
Curcuma								
0910300000	Curcuma	1 024,25	236,61	540,82	128,56	19,16	83,20	334,20
3203001920	Extracto de palillo (curcumina)	10,01	2,25	2,64	17,23	0,69	0,97	40,37
3203001600	Extracto de maíz morado (antocianina)	1,01	0,04	0,55	--	0,04	0,00	-100,00
3203002900	L. d. materias colorantes de origen animal	5,31	5,31	0,00	-100,00	0,00	0,00	--
3203001990	Los demás extractos de origen vegetal	927,09	295,07	203,01	-31,20	107,77	25,25	-76,57

Continúa

Conclusión

Subpartida nacional	Productos	Total Anual 2010	Enero - Abril		Var. %	Abril		Var. %
			2010	2011		2010	2011	
Frutas								
Aceitunas								
0709902000	Aceitunas	159,77	36,78	26,03	-29,23	22,40	5,02	-77,57
0711200000	Aceitunas en salmuera	7 504,33	897,48	3 029,82	237,59	173,71	487,80	180,81
0802400000	Castañas	0,38	0,00	0,25	--	0,00	0,00	--
0801190000	Cocos frescos	429,89	144,81	191,33	32,12	29,24	123,71	323,08
0804100000	Dátiles frescos o secos	0,10	0,00	0,00	--	0,00	0,00	--
0811109000	Fresas congeladas	4 484,49	837,86	1 410,23	68,31	53,86	153,49	184,99
0805501000	Limones	27,22	0,89	41,43	--	0,01	0,57	--
0805502100	Limón sutil	1 684,46	588,38	907,79	54,29	126,15	184,70	46,42
080520	Mandarinas	65 641,27	7 240,39	7 560,59	4,42	5 409,24	7 300,11	34,96
0804502000	Mangos	106 216,64	78 781,10	125 076,22	58,76	664,99	6 817,54	925,21
0807190000	Melones	272,47	230,43	296,40	28,63	1,47	10,25	597,16
080121 - 22	Nueces del brasil	2 726,49	602,14	455,33	-24,38	148,14	191,54	29,30
0804400000	Paltas	65 982,40	18 045,16	11 954,38	-33,75	11 784,80	8 950,47	-24,05
0804300000	Piñas	58,09	2,09	33,67	--	1,70	0,76	-55,58
0803	Plátanos	101 206,29	35 670,41	39 708,43	11,32	9 458,10	8 998,63	-4,86
0806100000	Uvas	84 737,60	33 261,66	49 245,35	48,05	87,57	986,83	--
081090	L.d. frutos frescos	1 814,22	608,72	2 796,28	359,37	592,67	2 283,58	285,30
0811909000	L.d. frutos sin cocer	16 791,46	12 211,55	13 372,25	9,50	2 199,07	3 621,34	64,68
081400	Cortezas de agrios, frescas, congeladas o secas	6 083,23	3 921,59	2 690,95	-31,38	997,97	778,37	-22,01
Hortalizas frescas o secas								
Ajos								
0703200000	Ajos frescos	3 831,58	928,95	614,95	-33,80	1,95	21,98	1 027,18
0712901000	Ajos secos	2,89	0,00	0,14	--	0,00	0,09	--
Cebollas								
0703100000	Cebollas frescas	167 700,23	14 927,92	26 422,29	77,00	2 462,28	4 220,67	71,41
0712200000	Cebollas secas	335,39	78,60	41,51	-47,19	4,52	11,57	156,13
0709200000	Espárragos frescos	138 581,11	29 645,41	30 815,44	3,95	7 130,24	7 774,54	9,04
0705110000	Repolladas frescas o refrigeradas	39,65	6,47	13,39	106,87	5,60	2,67	-52,35
0710290000	L. d. hortalizas de vaina cocidas congeladas	267,32	26,89	11,71	-56,44	6,15	5,63	-8,45
0708900000	L. d. hortalizas desvainadas frescas	380,22	15,55	57,58	270,36	4,84	0,46	-90,48
070990 2'	L.d. hortalizas frescas	1 612,52	283,29	618,48	118,32	159,29	258,80	62,47
0710100000	Papas congeladas	152,92	54,88	54,84	-0,08	8,80	8,26	-6,20
0702000000	Tomates frescos	15,29	5,50	1,33	-75,82	5,37	1,18	-78,07
071080	L. d. hortalizas cocidas congeladas							
0710801000	Espárragos congelados	12 111,59	3 570,93	3 363,72	-5,80	896,58	773,33	-13,75
0710809000	L.d.hortalizas cocidas congeladas	4 427,70	930,71	1 379,25	48,19	119,16	254,57	113,63
0712909000	L. d. hortalizas secas	1 705,62	549,60	554,88	0,96	154,07	87,43	-43,25
0713509000	Habas, haba caballar y menor	1 800,78	234,11	910,16	288,77	28,51	277,79	874,29
0713909000	Las demás hortalizas secas desvainadas	52,92	3,63	1,40	-61,51	0,00	0,56	--
0904200000	Prod. Géneros capsicum (Paprika)	45 041,86	12 084,56	15 010,66	24,21	3 037,47	4 672,85	53,84
Menestras								
Frijoles								
0710220000	Frijoles congelados	1 091,00	14,08	57,18	306,17	0,00	0,00	--
0708200000	Frijoles frescos o refrigerados	2 488,26	157,23	136,74	-13,03	39,67	35,57	-10,35
07133	Frijoles secos	33 875,46	5 694,97	11 971,57	110,21	1 375,35	2 151,50	56,43
0713209000	Garbanzos	0,00	0,00	34,31	--	0,00	0,00	--
Pelos e hilados finos								
5108100000	Hilados de pelo fino cardado	1,19	0,25	0,11	-57,26	0,00	0,01	318,33
5108200000	Hilados de pelo fino peinado	682,68	224,23	284,34	26,81	76,98	122,09	58,60
51053	Pelo fino cardado o peinado	3 615,25	1 307,73	1 297,77	-0,76	288,30	300,00	4,06
Otros								
060310	Flores y capullos	1 401,02	395,11	604,79	53,07	112,25	156,54	39,45
1211300000	Hoja de coca	91,75	0,00	68,57	--	0,00	22,96	--
1211400000	Paja de adormidera	0,00	0,00	0,00	--	0,00	0,00	--
1211903000	Orégano	4 862,45	1 747,60	1 346,12	-22,97	513,94	300,12	-41,60
1211905000	Uña de gato	195,55	55,82	64,95	16,35	3,11	25,54	720,26
12119090	L. d.plantas, semillas y frutos para medicina y perfumería	1 347,38	359,70	672,79	87,04	94,27	195,38	107,26
1404200000	Linteres de algodón	0,00	0,00	0,00	--	0,00	0,00	--
2401101000	Tabaco negro	114,66	0,00	6,01	--	0,00	0,00	--
1404103000	Tara	22 134,49	5 014,59	3 659,62	-27,02	1 035,84	634,35	-38,76
0902400000	Te	2,92	2,46	0,00	-100,00	0,00	0,00	--

p/Preliminar

1/ No incluye Lanas ni Forestales

2/ Incluye 07099010 y 07099090

Fuente: Superintendencia Nacional de Administración Tributaria - SUNAT

Elaboración: Ministerio de Agricultura - Oficina de Estudios Económicos y Estadísticos

Cuadro N° 82

VALOR MENSUAL DE EXPORTACION DE PRINCIPALES PRODUCTOS AGRICOLAS
Periodo: Enero - Abril 2010/2011 p/
(miles US\$ FOB)

Subpartida nacional	Productos	Total Anual 2010	Enero - Abril		Var. %	Abril		Var. %
			2010	2011		2010	2011	
	TOTAL	2 813 478,55	599 545,73	818 264,72	36,48	118 328,81	169 592,44	43,32
	TRADICIONAL	941 734,81	82 148,29	103 847,85	26,42	7 356,39	13 401,52	82,18
	Algodón	1 108,91	47,98	1 938,41	--	5,77	1 331,88	--
5201000010	Algodón Pima y Supima	0,00	0,00	0,00	--	0,00	0,00	--
5201000020	Algodón Tanguis	859,34	0,00	1 802,82	--	0,00	1 328,04	--
5201000030	Algodón Áspero y Semiaspero	153,35	28,90	68,53	137,12	0,00	3,84	--
5201000090	L.D. Tipos de Algodón	55,56	0,12	0,00	-100,00	0,12	0,00	-100,00
5202990000	L.D. Desperdicios de Algodón	40,65	18,96	67,06	253,72	5,65	0,00	-100,00
1701119000	Azúcar de caña	54 029,84	29 979,75	13 904,29	-53,62	0,00	0,54	--
0901110000	Café sin descafeinar	886 596,07	52 120,55	88 005,15	68,85	7 350,62	12 069,10	64,19
	NO TRADICIONAL	1 871 743,74	517 397,44	714 416,87	38,08	110 972,42	156 190,92	40,75
	Agroindustriales	595 366,74	147 304,78	201 974,39	37,11	36 898,02	51 342,09	39,15
	Aceites	13 409,91	4 958,89	6 155,33	24,13	1 607,41	1 425,39	-11,32
1509100000	Aceite de oliva virgen	957,62	275,38	129,99	-52,79	45,56	6,05	-86,73
1511100000	Aceite de palma en bruto	21,91	21,91	0,00	-100,00	0,00	0,00	--
1511900000	Aceite de palma refinado	0,00	0,00	0,14	--	0,00	0,00	--
1515900000	L. d. grasas y aceites vegetales	5 583,93	2 152,55	3 479,85	61,66	434,08	751,31	73,08
3301130000	Aceite esencial de limón	6 846,44	2 509,05	2 545,34	1,45	1 127,77	668,02	-40,77
	Aceitunas preparadas	32 787,04	6 347,12	9 025,44	42,20	1 246,07	1 976,65	58,63
2001901000	Aceitunas Preparadas en Vinagre	357,61	181,62	943,50	419,51	0,50	418,85	--
2005700000	Aceitunas Preparadas sin Vinagre	32 429,43	6 165,51	8 081,93	31,08	1 245,57	1 557,80	25,07
0402911000	Leche evaporada s/ azúcar	76 833,75	21 010,22	26 511,34	26,18	5 419,51	9 098,63	67,89
1108120000	Almidón de maíz	1 567,95	742,88	467,05	-37,13	306,13	189,54	-38,08
2308001000	Harina de flores de marigold	1 142,01	250,87	47,50	-81,07	0,00	0,00	--
1101000000	Harina de trigo	2 019,81	993,01	425,26	-57,17	292,75	62,01	-78,82
1905310000	Prod. d panadería, pastelería o galletería	30 400,69	9 442,75	12 672,78	34,21	2 501,03	3 126,36	25,00
	Hortalizas y frutas preparadas	320 618,20	72 134,20	109 210,49	51,40	14 518,34	25 521,32	75,79
2004900000	L.d. hortalizas preparadas congeladas	53,65	43,87	4,31	-90,18	43,34	0,00	-100,00
2005510000	Frijoles desvainados s/congelar	12 523,18	1 742,45	2 153,60	23,60	243,86	617,44	153,19
2005600000	Espárragos en conserva	105 647,91	31 491,17	43 718,72	38,83	6 026,05	10 275,12	70,51
2005590000	Frijoles preparados sin desvainar ni congelar	1 041,25	603,20	620,95	2,94	135,20	130,98	-3,13
2005901000	Alcachofas preparadas	96 108,84	13 571,56	16 140,22	18,93	2 576,88	3 540,38	37,39
2005909000	L.d. hortalizas preparadas sin congelar	83 984,05	16 553,33	34 734,27	109,83	3 518,77	8 326,34	136,63
2008910000	Palmitos preparados	3 987,70	1 352,76	1 701,71	25,80	341,98	601,84	75,99
200820	Piña en conserva (en agua)	3,94	0,02	0,30	--	0,00	0,00	--
2002900000	Tomates preparados, l.d.- pasta de tomate	9 423,99	2 897,17	2 905,19	0,28	960,68	586,08	-38,99
2007999100	L.d. confituras, jaleas y mermelada	2 113,20	438,40	775,42	76,88	150,98	148,62	-1,56
2008993000	Mangos preparados o conservados	5 174,25	2 948,34	5 847,86	98,34	415,53	1 089,08	162,09
2007999200	L.d. Pure y pastas de frutas	556,25	491,92	607,94	23,58	105,07	205,44	95,52
	Jugos de frutas azucaradas	38 032,86	12 662,28	13 005,02	2,71	3 021,08	3 372,56	11,63
20098013 19	Jugo de las demás frutas	4 178,34	2 038,48	2 851,24	39,87	597,98	875,43	46,40
20093	Jugo de los demás agrios	4 878,21	1 260,73	1 981,70	57,19	299,08	709,98	137,39
2009801200	Jugo de maracuya	28 967,20	9 357,75	8 170,97	-12,68	2 122,57	1 787,15	-15,80
2009801100	Jugo de papaya	0,00	0,00	0,12	--	0,00	0,00	--
20094	Jugo de piña	9,10	5,32	1,00	-81,21	1,46	0,00	-100,00
	Cacao	78 554,53	18 762,57	24 454,18	30,33	7 985,70	6 569,64	-17,73
1801001000	Cacao en grano crudo	35 241,83	5 657,40	9 131,96	61,42	1 379,39	2 677,13	94,08
1803200000	Cacao en pasta, desgrasada	4 536,12	1 194,29	316,59	-73,49	461,00	0,44	-99,91
1803100000	Cacao en pasta sin desgrasar	2 059,72	330,23	177,03	-46,39	66,98	1,33	-98,02
1805000000	Cacao en polvo	10 026,39	2 674,97	4 112,14	53,73	1 123,48	1 174,36	4,53
1802000000	Cascara, cascarilla de cacao	285,16	67,20	179,44	167,03	33,00	133,00	303,03
18040	Manteca de cacao	26 405,31	8 838,49	10 537,02	19,22	4 921,85	2 583,38	-47,51
	Cereales	26 047,58	7 082,32	8 697,53	22,81	1 535,61	2 042,94	33,04
1008901090	Quinua	13 138,27	2 323,63	5 426,67	133,54	524,25	1 215,48	131,85
	Maíz	12 909,31	4 758,69	3 270,86	-31,27	1 011,35	827,46	-18,18
1005909090	Los demás tipos de maíz	2 532,06	653,80	936,07	43,17	158,78	248,05	56,23
1005909010	Maíz blanco gigante del cuzco	9 768,92	3 855,83	2 173,06	-43,64	787,64	534,46	-32,14
1005909020	Maíz morado	590,28	245,47	161,73	-34,11	61,56	44,94	-26,99
1005902000	Maíz reventon	18,05	3,59	0,00	-100,00	3,38	0,00	-100,00
	Colorantes	85 520,00	19 460,25	39 127,22	101,06	6 815,28	8 417,15	23,50
	Achiote	10 697,67	3 854,10	4 133,54	7,25	878,91	995,86	13,31
1404101000	Achiote	194,09	13,08	35,13	168,59	2,09	0,31	-85,16
3203001400	Extracto de achiote (annato powder)	10 503,58	3 841,01	4 098,41	6,70	876,81	995,55	13,54
	Cochinilla	67 182,34	13 620,36	32 499,10	138,61	5 417,79	7 025,18	29,67
0511991000	Cochinilla e insectos similares	2 514,18	1 222,37	701,69	-42,60	899,84	61,59	-93,16
3203002100	Carmin de cochinilla	64 668,16	12 397,99	31 797,41	156,47	4 517,95	6 963,60	54,13
	Curcuma	2 743,94	408,89	1 458,58	256,72	36,04	271,92	654,44
0910300000	Curcuma	2 567,99	380,57	1 405,16	269,23	26,51	254,64	860,47
3203001920	Extracto de palillo (curcumina)	175,95	28,32	53,42	88,60	9,53	17,29	81,36
3203001600	Extracto de maíz morado (antocianina)	39,34	3,38	43,63	1 192,60	3,38	0,00	-100,00
3203002900	L. d. mat.colorantes de origen animal	140,00	140,00	0,00	-100,00	0,00	0,00	--
3203001990	L.d. extractos de origen vegetal	4 716,71	1 433,53	992,37	-30,77	479,17	124,18	-74,08

Continúa

Conclusión								
Subpartida nacional	Productos	Total Anual 2010	Enero - Abril		Var. %	Abril		Var. %
			2010	2011		2010	2011	
	Frutas	522 667,58	201 633,51	286 825,03	42,25	32 618,30	47 866,37	46,75
	Aceitunas	4 654,50	563,12	1 530,96	171,87	89,71	277,22	209,02
0709902000	Aceitunas	269,74	56,42	45,38	-19,56	32,45	8,22	-74,67
0711200000	Aceitunas en salmuera	4 384,76	506,71	1 485,58	193,18	57,26	268,99	369,81
0802400000	Castañas	2,84	0,00	2,09	--	0,00	0,00	--
0801190000	Cocos frescos	123,40	43,37	99,89	130,33	12,86	58,29	353,07
0804100000	Dátiles frescos o secos	0,18	0,00	0,00	--	0,00	0,00	--
0811109000	Fresas congeladas	5 591,30	903,46	1 838,60	103,51	58,90	209,45	255,60
805301000	Limones	11,11	2,11	16,40	--	0,02	1,93	--
0805502100	Limón sutil	1 089,44	327,73	567,09	73,04	55,03	108,25	96,71
080520	Mandarinas	50 879,77	5 575,96	6 432,06	15,35	4 064,93	6 205,53	52,66
0804502000	Mangos	89 333,90	64 472,73	110 634,28	71,60	1 140,49	7 618,98	568,04
0807190000	Melones	152,98	147,83	203,07	37,37	1,28	8,20	540,83
080121 - 22	Nueces del brasil	14 856,95	2 451,98	3 339,30	36,19	635,04	1 428,32	124,92
0804400000	Paltas	84 637,57	23 645,27	18 145,71	-23,26	15 874,23	14 045,60	-11,52
0804300000	Piñas	73,47	12,96	122,71	--	2,68	18,09	575,42
0803	Plátanos	56 701,78	19 778,00	22 247,06	12,48	5 343,13	5 130,43	-3,98
0806100000	Uvas	179 760,33	61 849,28	92 952,05	50,29	168,20	1 367,71	--
081090	L.d. frutos frescos	4 203,94	1 402,09	6 518,03	364,88	1 366,23	5 299,89	287,92
0811909000	L.d. frutos sin cocer	25 653,65	17 317,15	19 290,48	11,40	3 009,33	5 231,85	73,85
081400	Cortezas de agrios, frescas, cong. o secas	4 940,47	3 140,47	2 885,26	-8,13	796,25	856,64	7,58
	Hortalizas frescas o secas	501 627,78	105 354,10	128 525,42	21,99	24 242,69	34 230,10	41,20
	Ajos	9 268,48	1 138,43	1 778,16	56,19	16,42	96,88	490,07
0703200000	Ajos frescos	4 634,04	569,21	888,80	56,15	8,21	48,26	487,82
0712901000	Ajos secos	0,40	0,00	0,55	--	0,00	0,37	--
	Cebollas	44 352,63	3 796,34	5 988,99	57,76	504,11	848,28	68,27
0703100000	Cebollas frescas	41 903,81	3 214,23	5 221,43	62,45	425,38	649,69	52,73
0712200000	Cebollas secas	2 448,82	582,11	767,56	31,86	78,73	198,59	152,25
0709200000	Espárragos frescos	291 405,03	60 708,46	65 215,07	7,42	13 112,29	16 236,29	23,82
0705110000	Repolladas frescas o refrigeradas	89,77	15,30	33,58	119,51	13,41	5,79	-56,82
0710290000	L. d. Hortalizas de vainas cocidas congeladas	848,97	49,46	38,77	-21,60	17,27	29,82	72,62
0708900000	L. d. hortalizas desvainadas frescas	536,23	26,59	5,98	-77,53	10,38	0,81	-92,20
070990 1/	L.d. hortalizas frescas	1 367,10	384,50	605,10	57,37	120,01	153,85	28,20
0710100000	Papas congeladas	319,54	111,49	118,32	6,13	19,62	17,68	-9,90
0702000000	Tomates frescos	19,81	5,86	1,58	-73,03	5,67	1,33	-76,54
071080	L. d. hortalizas cocidas congeladas	41 865,04	10 849,48	11 563,89	6,58	2 726,45	2 948,54	8,15
0710801000	Espárragos congelados	29 906,43	8 645,48	8 661,07	0,18	2 455,29	2 298,46	-6,39
0710809000	L.d.hortalizas cocidas congeladas	11 958,62	2 204,00	2 902,81	31,71	271,16	650,09	139,74
0712909000	L. d. hortalizas secas	12 188,69	4 248,68	4 376,46	3,01	1 024,17	1 012,82	-1,11
0713509000	Habas, haba caballar y menor	2 397,63	393,31	1 270,33	222,98	53,69	452,64	743,09
0713909000	Las demás hortalizas secas desvainadas	40,62	0,65	2,34	258,97	0,00	1,28	--
0904200000	Prod. Géneros capsicum (Paprika)	96 928,25	23 625,56	37 526,87	58,84	6 619,20	12 424,09	87,70
	Menestras	38 574,01	6 293,96	14 122,85	124,39	1 459,19	2 587,65	77,34
	Frijoles	38 574,01	6 293,96	14 087,59	123,83	1 459,19	2 587,65	77,34
0710220000	Frijoles congelados	1 825,44	16,44	98,18	497,11	0,00	0,00	--
0708200000	Frijoles frescos o refrigerados	1 097,57	273,69	248,34	-9,26	71,76	64,05	-10,75
071331	Frijoles secos	35 651,00	6 003,83	13 741,07	128,87	1 387,43	2 523,60	81,89
0713209000	Garbanzos	0,00	0,00	35,27	--	0,00	0,00	--
	Pelos e hilados finos	51 271,76	17 623,05	21 006,33	19,20	4 274,46	6 223,51	45,60
5108100000	Hilados de pelo fino cardado	22,12	7,76	6,97	-10,20	0,30	1,10	268,23
5108200000	Hilados de pelo fino peinado	13 514,66	4 212,61	6 261,72	48,64	1 515,93	2 778,35	83,28
51053	Pelo fino cardado o peinado	37 734,98	13 402,69	14 737,65	9,96	2 758,22	3 444,05	24,87
	Otros	50 668,27	12 645,47	14 138,10	11,80	3 128,88	3 481,11	11,26
060310	Flores y capullos	7 248,89	1 940,99	2 789,23	43,70	564,48	788,03	39,60
1211300000	Hoja de coca	344,79	0,00	258,66	--	0,00	86,20	--
1211400000	Paja de adormidera	0,00	0,00	0,00	--	0,00	0,00	--
1211903000	Orégano	11 007,26	3 860,26	3 323,40	-13,91	1 117,72	734,13	-34,32
1211905000	Uña de gato	615,68	193,67	172,02	-11,17	22,58	74,97	232,11
12119090	L. d.plantas, semillas y frutos para med. y perf.	4 132,37	1 141,51	2 085,12	82,66	215,29	659,49	206,33
1404200000	Linteres de algodón	0,00	0,00	0,00	--	0,00	0,00	--
2401101000	Tabaco negro	211,81	0,00	11,41	--	0,00	0,00	--
1404103000	Tara	27 075,11	5 478,16	5 498,26	0,37	1 208,83	1 138,27	-5,84
0902400000	Te	32,36	30,88	0,00	-100,00	0,00	0,00	--

p/Preliminar

1/ No incluye Lanas ni Forestales

2/ Incluye 07099010 y 07099090

Fuente: Superintendencia Nacional de Administración Tributaria - SUNAT

Elaboración: Ministerio de Agricultura - Oficina de Estudios Económicos y Estadísticos

Cuadro Nº 83

VOLUMEN DE IMPORTACION DE PRINCIPALES PRODUCTOS AGROPECUARIOS
Periodo : Enero - Abril 2010/2011 p/ (t)

Subpartida nacional	Productos	Total Anual 2010	Enero - Abril		Var. %	Abril		Var. %
			2010	2011		2010	2011	
AGRICOLA								
Arroz								
1006109000	Arroz con cáscara	0,00	0,00	0,00	--	0,00	0,00	--
1006200000	Arroz descascarillado	0,00	0,00	0,00	--	0,00	0,00	--
1006400000	Arroz partido	0,00	0,00	0,00	--	0,00	0,00	--
1006300000	Arroz semiblanqueado o blanqueado	95 046,87	22 923,43	40 553,87	76,91	1 666,01	9 025,83	441,76
Avena								
1004009000	Avena, excepto para siembra	28 093,18	9 510,33	9 223,15	-3,02	1 500,00	3 731,38	148,76
1104120000	Granos aplastados o en copos	9,74	0,00	8,50	--	0,00	3,35	--
1104220000	Avena mondada	0,00	0,00	0,00	--	0,00	0,00	--
1103190000	Grañones y sémola de l.d.cereales	0,00	0,00	0,00	--	0,00	0,00	--
1003009000	Cebada, excepto para siembra	90 088,45	35 932,40	19 965,00	-44,44	21 546,88	0,00	-100,00
Maíz								
1005901100	Maíz amarillo duro	1 904 301,06	522 676,66	524 495,75	0,35	129 240,61	108 486,89	-16,06
1005902000	Maíz tipo pop corn	11 494,68	1 556,07	2 157,65	38,66	316,32	804,53	154,34
1008901090	Quinua	42,55	0,00	0,00	--	0,00	0,00	--
Sorgo								
1007009000	Sorgo grano, excepto para siembra	34 214,35	5 070,54	9 461,39	86,60	4 950,84	0,00	-100,00
1007001000	Sorgo grano, para siembra	8,40	0,00	0,00	--	0,00	0,00	--
Trigo								
1001109000	Trigo duro	301 417,37	54 532,42	68 783,05	26,13	6 010,54	10 700,00	78,02
1001902000	L.d. trigos, excepto para siembra	1 385 778,71	423 831,84	428 777,02	1,17	119 951,07	98 642,70	-17,76
Frutas								
Ciruelas								
0813200000	Ciruelas secas	1 213,90	148,29	220,96	49,01	63,76	62,70	-1,66
0809400000	Ciruelas y endriones frescos	2 312,95	2 219,45	2 608,36	17,52	50,05	131,94	163,58
0809300000	Duraznos o melocotones	786,70	751,28	1 051,98	40,02	42,26	68,55	62,20
0808100000	Manzanas frescas	52 086,13	12 307,37	12 411,98	0,85	5 371,67	5 387,87	0,30
0805100000	Naranjas frescas o secas	39,26	21,22	66,45	213,13	0,00	46,20	--
0806200000	Pasas	6 937,76	556,67	574,07	3,13	288,48	308,91	7,08
0808201000	Peras	15 307,89	3 786,28	4 431,66	17,05	1 272,77	1 789,51	40,60
0806100000	Uvas	3 184,27	1 722,18	2 111,83	22,63	536,67	680,83	26,86
Especias o condimentos								
Canelas								
0906100000	Canela y flores del canelero s/triturar	949,83	238,20	465,90	95,59	57,27	148,68	159,62
0906200000	Canela y flores del canelero triturado	82,23	16,39	7,00	-57,28	0,32	1,28	302,98
Pimienta								
0904110000	Pimienta sin triturar	827,17	207,41	188,12	-9,30	26,95	75,71	180,95
0904120000	Pimienta triturada	25,70	8,11	5,82	-28,24	2,91	0,05	-98,35
0909300000	Semilla de comino	1 788,91	404,45	209,14	-48,29	404,28	131,22	-67,54
Menestras								
Arvejas								
0713109010	Arvejas enteras	3 996,83	830,06	565,79	-31,84	403,82	70,19	-82,62
0713109020	Arvejas partidas	18 877,99	6 907,71	7 533,34	9,06	1 545,28	901,33	-41,67
07133 1/	Frijoles, excepto para siembra	6 035,09	1 306,89	3 294,15	152,06	466,61	736,04	57,74
0713409000	Lentejas y lentejones, secos	32 284,30	14 527,25	14 702,46	1,21	2 517,43	2 507,06	-0,41
Otros								
1801001000	Cacao en grano	224,82	50,06	24,98	-50,10	0,00	0,00	--
0701900000	L.d. papas frescas o refrigeradas	0,00	0,00	0,00	--	0,00	0,00	--
120991	Semillas de hortalizas y legumbres	164,79	52,12	48,40	-7,15	11,52	8,05	-30,10
1201009000	Soya grano	100 443,78	32 791,74	24 429,16	-25,50	11 455,66	7 726,89	-32,55
PECUARIO								
Carnes								
020711 - 14	Carne de ave	10 171,12	3 076,05	2 420,78	-21,30	719,66	757,19	5,21
0201 y 0202	Carne de bovino	101,39	25,69	52,33	103,71	12,75	22,88	79,46
020410 - 43	Carne de ovino	8,18	6,45	1,31	-79,76	6,05	0,00	-100,00
0504001000	Estómagos (mondongos)	8 048,01	2 435,29	1 900,66	-21,95	817,21	684,62	-16,22
0206290000	Ld. despojos de la especie bovina cong.	12 904,40	3 894,61	3 484,86	-10,52	835,78	1 259,79	50,73
AGROINDUSTRIAL								
Aceites								
1512290000	Aceite de algodón refinado	0,55	0,36	0,07	-80,03	0,16	0,03	-83,89
1512110000	Aceite de girasol en bruto	8 778,28	2 341,98	3 828,02	63,45	483,85	439,35	-9,20
1512190000	Aceite de girasol refinado	2 178,41	602,39	370,52	-38,49	122,30	17,40	-85,77
1509900000	Aceite de oliva refinado	254,03	81,33	82,00	0,83	0,53	26,47	4 855,56
1509100000	Aceite de oliva virgen	240,74	43,35	88,66	104,52	7,11	14,76	107,53
1507100000	Aceite de soya en bruto	343 140,63	105 660,08	100 747,44	-4,65	17 850,02	39 811,06	123,03
1507900000	Aceite de soya refinado	9 361,21	3 436,67	1 698,64	-50,57	1 548,05	430,17	-72,21

Continúa

Conclusión

Subpartida nacional	Productos	Total Anual 2010	Enero - Abril		Var. %	Abril		Var. %
			2010	2011		2010	2011	
Algodón								
5201000010	Algodón pima y supima	3 100,46	1 866,84	4 742,84	154,06	697,21	197,71	-71,64
5201000090	L.d. tipos de algodón sin cardar	333,53	120,04	0,00	-100,00	0,00	0,00	--
Azúcar								
1701119000	Azúcar de caña	13 697,14	1 785,59	1 430,26	-19,90	303,59	917,84	202,33
1701990090	Azúcar los demás	196 849,72	47 590,74	73 144,81	53,70	12 905,74	12 019,66	-6,87
1101000000	Harina de trigo	798,12	340,25	564,51	65,91	1,20	227,11	--
1108130000	Fécula de papa	12 430,00	5 113,51	3 838,31	-24,94	1 359,65	786,68	-42,14
1208100000	Harina de habas de soja	87 087,69	26 432,44	18 678,69	-29,33	9 210,48	3 067,40	-66,70
Lácteos								
Lactosueros								
040410	Lactosuero , incluso concentrado	7 366,69	1 911,69	1 998,23	4,53	562,92	324,86	-42,29
0404900000	Los demás, lactosueros	897,86	162,88	920,41	465,10	41,24	182,16	341,71
Leche								
0402991000	Leche condensada	6 291,18	1 628,62	1 418,59	-12,90	957,32	424,99	-55,61
0402999000	L.d. leches azucaradas	0,15	0,15	0,01	-91,92	0,00	0,00	--
040229	Leche en polvo las demás (lep)	0,00	0,00	0,00	--	0,00	0,00	--
040221	Leche en polvo sin azucarar (lep)	8 711,05	2 002,37	2 549,51	27,32	706,04	525,04	-25,64
040210	Leche en polvo (lpd)	16 852,03	4 762,61	6 706,72	40,82	1 398,94	4 347,77	210,79
0402911000	Leche evaporada	0,45	0,00	0,00	--	0,00	0,00	--
0402919000	L.d. leches concentradas s/azucarar	2,32	0,00	0,00	--	0,00	0,00	--
Yogur								
0403100020	Yogur aromatizado con fruta o cacao	3,97	0,00	3,25	--	0,00	0,00	--
0403100090	Los demás, yogur	3,24	0,00	1,63	--	0,00	1,63	--
Sueros								
0403900010	Suero de mantequilla aromatizado-kefir	0,00	0,00	0,00	--	0,00	0,00	--
0403900020	Suero de mantequilla	4 000,73	1 487,93	1 171,83	-21,24	632,04	147,80	-76,62
0403900090	L.d. suero de mantequilla fermentada	0,00	0,00	0,00	--	0,00	0,00	--
Mantequilla								
040510 - 20	Mantequilla fresca, salada o fundida	2 091,03	586,72	537,37	-8,41	161,94	249,22	53,90
0405902000	Grasa láctea anhidra "butter oil"	2 916,84	167,98	741,35	341,33	36,43	123,24	238,29
0405909000	Las demás manteq. y demás mat. grasas	0,00	0,00	0,00	--	0,00	0,00	--
Quesos								
0406400000	Queso de pasta azul	50,74	26,43	23,90	-9,56	8,22	8,89	8,16
0406100000	Queso fresco	580,26	179,68	203,84	13,45	46,17	15,17	-67,14
0406300000	Queso fundido	419,14	107,21	134,13	25,11	25,35	29,87	17,81
0406200000	Queso rallado o polvo	456,60	169,15	589,06	248,24	5,07	28,61	464,42
040690	Los demas quesos	1 146,53	340,18	376,31	10,62	85,18	115,97	36,14
Maltas								
1107100000	Malta sin tostar	58 682,33	4 634,64	14 287,43	208,27	1 108,75	3 525,06	217,93
1107200000	Malta tostada	150,97	32,51	5 253,51	--	32,06	0,37	-98,85
200870	Duraznos preparados	21 807,52	2 566,16	3 332,62	29,87	925,75	1 200,23	29,65
Pastas								
1902110000	Pastas alimenticias s/cocer, c/huevo	63,44	26,50	621,75	--	11,36	7,17	-36,87
1902190000	L.d. pastas alimenticias s/cocer	1 458,92	368,03	420,04	14,13	77,47	92,45	19,33
1902200000	Pastas alimenticias rellenas	26,65	8,73	19,75	126,17	1,47	6,63	350,98
1902300000	L.d. pastas alimenticias	173,93	23,43	32,81	40,03	14,95	9,72	-34,99
Papas preparadas								
2004100000	Papas congeladas	8 712,89	2 713,81	3 007,16	10,81	883,16	971,30	9,98
2005200000	Papas s/congelar	380,96	129,09	156,38	21,13	60,55	55,26	-8,73
2304000000	Torta de soya	985 928,54	257 218,61	243 284,37	-5,42	89 298,92	91 061,56	1,97
INSUMOS								
Caucho								
4001220000	Caucho técnicamente especificado	11 917,14	4 266,48	4 138,75	-2,99	1 414,44	508,20	-64,07
4001210000	Hojas ahumadas	706,11	236,97	356,31	50,36	39,87	78,14	96,00
4001291000	Hojas de crepé	125,02	34,40	21,46	-37,62	17,09	0,00	-100,00
4001100000	Látex de caucho natural	1 105,81	446,95	386,09	-13,62	41,29	103,17	149,87
4001299000	L.d. formas de caucho natural	326,59	108,88	91,21	-16,23	20,43	20,55	0,59
Fertilizantes								
3104200010	Cloruro de potasio, uso agrícola	82 360,66	36 207,23	24 582,43	-32,11	780,58	17 781,37	--
3105300000	Fosfato di amónico	134 139,91	19 379,12	53 324,22	175,16	0,00	1 748,01	--
3102300010	Nitrato de amonio, uso agrícola	32 467,85	8 026,15	0,00	-100,00	0,00	0,00	--
3102210000	Sulfato de amonio	128 069,69	27 451,98	29 206,99	6,39	90,27	0,02	-99,98
3104901000	Sulfato de magnesio y potasio	20 587,15	14 533,06	14 122,39	-2,83	0,00	0,00	--
3104300000	Sulfato de potasio	23 218,81	8 399,80	26 006,27	209,61	1 577,15	4 584,60	190,69
3103100000	Superfosfato de calcio triple	0,00	0,00	0,00	--	0,00	0,00	--
3102100010	Urea para uso agrícola	327 045,58	127 750,22	153 982,72	20,53	20 265,70	29 000,00	43,10
3808309000	Herbicidas	6 483,59	2 094,69	2 343,02	11,86	860,21	803,60	-6,58

p/Preliminar

1/ Incluye 07133190 - 07133390 - 07133990

Fuente: Superintendencia Nacional de Administración Tributaria SUNAT

Elaboración: Ministerio de Agricultura - Oficina de Estudios Económicos y Estadísticos

Cuadro Nº 84

VALOR FOB DE IMPORTACION DE PRINCIPALES PRODUCTOS AGROPECUARIOS
Periodo : Enero - Abril 2010/2011 p/ (t)

Subpartida nacional	Productos	Total Anual 2010	Enero - Abril		Var. %	Abril		Var. %
			2010	2011		2010	2011	
	TOTAL	2 316 260,54	633 958,56	926 413,24	46,13	155 422,20	237 755,61	52,97
	AGRICOLA	978 993,94	263 704,84	389 298,96	47,63	67 807,01	87 006,26	28,31
	cereales	819 500,36	216 815,60	334 098,32	54,09	53 679,90	72 343,53	34,77
	Arroz	54 621,95	13 249,04	23 322,98	76,04	1 028,81	5 078,30	393,61
1006109000	Arroz con cáscara	0,00	0,00	0,00	--	0,00	0,00	--
1006200000	Arroz descascarillado	0,00	0,00	0,00	--	0,00	0,00	--
1006400000	Arroz partido	0,00	0,00	0,00	--	0,00	0,00	--
1006300000	Arroz semiblanqueado o blanqueado	54 621,95	13 249,04	23 322,98	76,04	1 028,81	5 078,30	393,61
	Avena	5 573,60	1 760,90	2 247,00	27,61	277,50	919,09	231,20
1004009000	Avena, excepto para siembra	5 573,60	1 760,90	2 247,00	27,61	277,50	919,09	231,20
1104120000	Granos aplastados o en copos	16,01	0,00	14,69	--	0,00	6,06	--
1104220000	Avena moadada	0,00	0,00	0,00	--	0,00	0,00	--
1103190000	Grañones y sémola de l.d.cereales	0,00	0,00	0,00	--	0,00	0,00	--
1003009000	Cebada, excepto para siembra	19 717,33	8 109,63	5 390,55	-33,53	4 639,79	0,00	-100,00
	Maíz	366 397,65	90 903,36	145 208,61	59,74	21 361,18	30 263,10	41,67
1005901100	Maíz amarillo duro	361 924,40	90 113,19	144 306,12	60,14	21 204,93	29 880,99	40,92
1005902000	Maíz tipo pop corn	4 473,25	790,17	902,49	14,21	156,25	382,11	144,55
1008901090	Quinua	133,50	0,00	0,00	--	0,00	0,00	--
	Sorgo	5 188,00	609,67	2 016,98	230,83	598,90	0,00	-100,00
1007009000	Sorgo grano, excepto para siembra	5 166,26	609,67	2 016,98	230,83	598,90	0,00	-100,00
1007001000	Sorgo grano, para siembra	21,74	0,00	0,00	--	0,00	0,00	--
	Trigo	367 868,34	102 182,99	155 912,19	52,58	25 773,72	36 083,04	40,00
1001109000	Trigo duro	66 724,50	12 591,62	21 540,44	71,07	1 174,51	3 608,43	207,23
1001902000	L.d. trigos, excepto para siembra	301 143,84	89 591,38	134 371,74	49,98	24 599,20	32 474,61	32,01
	Frutas	60 483,49	13 959,18	15 806,00	13,23	4 928,64	5 782,62	17,33
	Ciruelas	3 048,19	1 560,70	1 999,25	28,10	123,46	170,29	37,93
0813200000	Ciruelas secas	1 598,06	189,12	307,03	62,35	84,12	84,60	0,57
0809400000	Ciruelas y endriones frescos	1 450,12	1 371,58	1 692,22	23,38	39,34	85,69	117,81
0809300000	Duraznos o melocotones	602,89	568,29	804,25	41,52	29,13	47,79	64,03
0808100000	Manzanas frescas	30 466,59	7 402,42	7 407,75	0,07	3 064,60	3 159,50	3,10
0805100000	Naranjas frescas o secas	26,50	14,77	71,67	385,08	0,00	48,99	--
0806200000	Pasas	13 948,53	884,86	1 198,07	35,40	543,22	655,11	20,60
0808201000	Peras	10 135,84	2 351,04	2 814,76	19,72	810,61	1 177,86	45,31
0806100000	Uvas	2 254,96	1 177,09	1 510,26	28,30	357,62	523,09	46,27
	Espicias o condimentos	6 192,40	1 466,39	2 246,12	53,17	513,08	828,43	61,46
	Canelas	3 777,98	945,47	1 692,46	79,01	210,91	556,34	163,78
0906100000	Canela y flores del canelero s/triturar	3 515,63	871,03	1 678,01	92,65	208,90	551,70	164,10
0906200000	Canela y flores del canelero triturado	262,35	74,43	14,45	-80,58	2,01	4,63	130,92
	Pimienta	1 189,59	266,71	310,80	16,53	49,17	136,71	178,02
0904110000	Pimienta sin trituitar	1 141,64	250,36	292,87	16,98	42,27	136,40	222,69
0904120000	Pimienta triturada	47,95	16,35	17,92	9,61	6,90	0,31	-95,51
0909300000	Semilla de comino	1 224,84	254,21	242,86	-4,47	253,00	135,38	-46,49
	Menestras	39 954,69	14 300,31	20 258,82	41,67	3 518,48	3 365,13	-4,36
	Arvejas	10 240,47	3 640,52	3 945,40	8,37	921,02	479,07	-47,98
0713109010	Arvejas enteras	1 482,14	331,88	236,71	-28,68	168,79	35,67	-78,87
0713109020	Arvejas partidas	8 758,33	3 308,64	3 708,70	12,09	752,24	443,40	-41,06
07133 1/	Frijoles, excepto para siembra	3 442,36	770,99	2 403,71	211,77	369,91	494,49	33,68
0713409000	Lentejas y lentejones, secos	26 271,87	9 888,80	13 909,71	40,66	2 227,54	2 391,56	7,36
	Otros	52 862,99	17 163,36	16 889,71	-1,59	5 166,91	4 686,55	-9,30
1801001000	Cacao en grano	748,19	157,48	100,69	-36,06	0,00	0,00	--
0701900000	L.d. papas frescas o refrigeradas	0,00	0,00	0,00	--	0,00	0,00	--
120991	Semillas de hortalizas y legumbres	11 464,92	4 021,20	4 042,47	0,53	881,86	753,56	-14,55
1201009000	Soya grano	40 649,88	12 984,68	12 746,55	-1,83	4 285,05	3 932,99	-8,22
	PECUARIO	40 834,44	11 284,78	10 668,41	-5,46	3 186,05	3 680,54	15,52
	Carnes	12 694,23	3 358,96	3 342,47	-0,49	863,49	1 036,81	20,07
020711 - 14	Carne de ave	12 021,39	3 179,71	2 924,68	-8,02	759,43	862,52	13,57
0201 y 0202	Carne de bovino	598,33	141,83	393,53	177,47	71,87	174,29	142,49
020410 - 43	Carne de ovino	74,51	37,43	24,26	-35,17	32,18	0,00	-100,00
0504001000	Estómagos (mondongos)	13 741,68	4 201,83	2 722,74	-35,20	1 439,61	921,21	-36,01
0206290000	Ld. despojos de la especie bovina cong.	14 398,54	3 723,99	4 603,21	23,61	882,94	1 722,52	95,09
	AGROINDUSTRIAL	1 013 650,62	271 196,31	378 843,27	39,69	70 807,59	121 039,53	70,94
	Aceites	320 498,07	96 597,58	130 305,68	34,90	17 188,25	49 668,59	188,97
1512290000	Aceite de algodón refinado	1,84	0,79	1,38	74,01	0,12	0,52	320,61
1512110000	Aceite de girasol en bruto	7 201,32	1 787,74	4 532,26	153,52	362,21	442,95	22,29
1512190000	Aceite de girasol refinado	2 482,31	635,79	557,73	-12,28	125,66	23,87	-81,01
1509900000	Aceite de oliva refinado	736,05	285,01	240,23	-15,71	1,19	71,75	--
1509100000	Aceite de oliva virgen	781,16	146,50	276,94	89,03	18,76	43,20	130,28
1507100000	Aceite de soya en bruto	299 002,60	89 887,60	122 218,43	35,97	15 011,05	48 437,93	222,68
1507900000	Aceite de soya refinado	10 292,80	3 854,14	2 478,72	-35,69	1 669,26	648,38	-61,16

Continúa

Continúa

Subpartida nacional	Productos	Total Anual 2010	Enero - Abril		Var. %	Abril		Var. %
			2010	2011		2010	2011	
	Algodón	8 644,90	4 919,22	16 703,77	239,56	1 650,51	685,08	-58,49
5201000010	Algodón pima y supima	7 966,54	4 704,42	16 703,77	255,07	1 650,51	685,08	-58,49
5201000090	L.d. tipos de algodón sin cardar	678,36	214,80	0,00	-100,00	0,00	0,00	--
	Azúcar	121 367,09	31 003,56	53 012,17	70,99	8 249,83	8 776,18	6,38
1701119000	Azúcar de caña	4 679,36	812,38	1 105,77	36,11	165,90	709,43	327,63
1701990090	Azúcar los demás	116 687,72	30 191,18	51 906,40	71,93	8 083,93	8 066,75	-0,21
1101000000	Harina de trigo	288,07	101,42	227,35	124,17	0,09	89,42	--
1108130000	Fécula de papa	6 178,09	2 066,78	3 725,15	80,24	577,54	858,96	48,73
1208100000	Harina de habas de soja	33 238,35	10 318,17	9 286,77	-10,00	3 387,29	1 573,72	-53,54
	Lácteos	127 760,49	29 697,47	49 454,06	66,53	10 554,81	19 668,50	86,35
	Lactosueros	10 075,95	2 492,83	4 591,17	84,18	774,52	901,53	16,40
040410	Lactosuero , incluso concentrado	7 791,04	2 091,33	2 179,47	4,21	624,48	374,60	-40,01
0404900000	Los demás, lactosueros	2 284,91	401,50	2 411,71	500,67	150,04	526,92	251,19
	Leche	77 866,51	18 788,82	30 560,18	62,65	7 004,18	15 775,99	125,24
0402991000	Leche condensada	9 388,10	2 379,74	2 291,09	-3,73	1 354,06	685,34	-49,39
0402999000	L.d. leches azucaradas	0,56	0,56	0,02	-95,93	0,00	0,00	--
040229	Leche en polvo las demás (lep)	0,00	0,00	0,00	--	0,00	0,00	--
040221	Leche en polvo sin azucarar (lep)	26 502,42	5 622,99	8 585,54	52,69	2 097,61	2 069,04	-1,36
040210	Leche en polvo (lpd)	41 971,85	10 785,53	19 683,52	82,50	3 552,51	13 021,60	266,55
0402911000	Leche evaporada	0,98	0,00	0,00	--	0,00	0,00	--
0402919000	L.d. leches concentradas s/azucarar	2,60	0,00	0,00	--	0,00	0,00	--
	Yogur	37,46	0,00	23,75	--	0,00	12,16	--
0403100020	Yogur aromatizado con fruta o cacao	13,15	0,00	11,60	--	0,00	0,00	--
0403100090	Los demás, yogur	24,32	0,00	12,16	--	0,00	12,16	--
	Sueros	9 717,59	2 699,67	3 511,96	30,09	1 360,47	420,82	-69,07
0403900010	Suero de mantequilla aromatizado-kefir	0,00	0,00	0,00	--	0,00	0,00	--
0403900020	Suero de mantequilla	9 717,59	2 699,67	3 511,96	30,09	1 360,47	420,82	-69,07
0403900090	L.d. suero de mantequilla fermentada	0,00	0,00	0,00	--	0,00	0,00	--
	Mantequilla	19 411,79	2 351,41	5 792,32	146,33	640,32	1 630,87	154,70
040510 - 20	Mantequilla fresca, salada o fundida	7 212,37	1 834,82	2 099,33	14,42	495,05	965,25	94,98
0405902000	Grasa láctea anhidra "butter oil"	12 199,42	516,59	3 692,99	614,88	145,27	665,62	358,19
0405909000	Las demás mantequillas y demás materias grasas	0,00	0,00	0,00	--	0,00	0,00	--
	Quesos	10 651,19	3 364,74	4 974,68	47,85	775,30	927,13	19,58
0406400000	Queso de pasta azul	309,03	158,62	142,48	-10,18	47,13	57,74	22,52
0406100000	Queso fresco	1 659,42	501,94	578,28	15,21	118,30	37,96	-67,92
0406300000	Queso fundido	1 605,22	446,59	634,83	42,15	123,26	120,95	-1,87
0406200000	Queso rallado o polvo	1 454,79	536,00	1 665,10	210,65	28,73	82,25	186,24
040690	Los demas quesos	5 622,73	1 721,59	1 953,99	13,50	457,87	628,24	37,21
	Maltas	27 463,94	2 480,06	9 446,71	280,91	497,64	1 896,58	281,12
1107100000	Malta sin tostar	27 359,91	2 456,12	7 199,14	193,11	474,28	1 896,11	299,79
1107200000	Malta tostada	104,03	23,94	2 247,56	--	23,36	0,48	-97,96
200870	Duraznos preparados	21 076,72	2 340,30	3 685,10	57,46	842,94	1 363,04	61,70
	Pastas	1 402,07	382,40	1 482,25	287,62	112,17	97,96	-12,67
1902110000	Pastas alimenticias s/cocer, c/huevo	113,36	36,52	1 017,18	--	14,92	16,78	12,46
1902190000	L.d. pastas alimenticias s/cocer	1 075,36	292,89	365,14	24,67	59,69	48,45	-18,83
1902200000	Pastas alimenticias rellenas	50,37	8,44	52,10	517,00	0,23	21,02	--
1902300000	L.d. pastas alimenticias	162,98	44,55	47,82	7,34	37,32	11,70	-68,65
	Papas preparadas	8 024,60	2 523,36	3 129,20	24,01	882,12	1 085,54	23,06
2004100000	Papas congeladas	6 544,49	2 019,25	2 526,32	25,11	627,13	849,85	35,51
2005200000	Papas s/congelar	1 480,11	504,11	602,88	19,59	254,99	235,69	-7,57
2304000000	Torta de soja	337 708,23	88 765,98	98 385,06	10,84	26 864,40	35 275,94	31,31
	INSUMOS	282 781,55	87 772,63	147 602,59	68,16	13 621,56	26 029,28	91,09
	Caucho	42 010,39	13 395,57	21 758,50	62,43	4 503,85	3 422,54	-24,01
4001220000	Caucho técnicamente especificado	35 884,88	11 441,21	18 175,04	58,86	4 166,63	2 481,39	-40,45
4001210000	Hojas ahumadas	2 107,31	637,34	1 818,91	185,39	126,20	456,09	261,40
4001291000	Hojas de crepé	445,18	114,36	87,59	-23,40	59,30	0,00	-100,00
4001100000	Látex de caucho natural	2 572,45	920,89	1 281,91	39,20	91,34	386,12	322,75
4001299000	L.d. formas de caucho natural	1 000,57	281,77	395,06	40,21	60,38	98,94	63,85
	Fertilizantes	222 723,98	67 830,92	119 714,15	76,49	6 725,70	20 792,59	209,15
3104200010	Cloruro de potasio, uso agrícola	30 924,24	13 834,66	9 932,24	-28,21	253,46	7 163,87	--
3105300000	Fosfato di amónico	62 150,58	7 046,33	30 709,22	335,82	0,10	1 070,05	--
3102300010	Nitrato de amonio, uso agrícola	7 612,31	1 998,48	0,00	-100,00	0,00	0,00	--
3102210000	Sulfato de amonio	15 235,04	3 001,99	6 158,14	105,14	18,22	0,07	-99,59
3104901000	Sulfato de magnesio y potasio	4 513,07	3 149,96	3 694,36	17,28	0,00	0,00	--
3104300000	Sulfato de potasio	13 460,41	4 824,74	14 001,34	190,20	943,68	2 756,58	192,11
3103100000	Superfosfato de calcio triple	0,02	0,00	0,00	--	0,00	0,00	--
3102100010	Urea para uso agrícola	88 828,32	33 974,75	55 218,85	62,53	5 510,25	9 802,02	77,89
3808309000	Herbicidas	18 047,17	6 546,14	6 129,94	-6,36	2 392,01	1 814,15	-24,16

p/Preliminar

1/ Incluye 07133190 - 07133390 - 07133990

Fuente: Superintendencia Nacional de Administración Tributaria SUNAT

Elaboración: Ministerio de Agricultura - Oficina de Estudios Económicos y Estadísticos

Cuadro N° 85

VALOR CIF DE IMPORTACION DE PRINCIPALES PRODUCTOS AGROPECUARIOS

Periodo : Enero - Abril 2010/2011 p/ (t)

Subpartida nacional	Productos	Total Anual 2010	Enero - Abril		Var. %	Abril		Var. %
			2010	2011		2010	2011	
	TOTAL	2 605 762,21	714 547,41	1 009 708,34	41,31	175 317,49	256 823,07	46,49
	AGRICOLA	1 141 475,07	308 845,06	433 246,09	40,28	79 629,26	96 042,18	20,61
	cereales	966 899,62	257 492,29	372 950,38	44,84	64 082,77	80 228,68	25,20
	Arroz	61 792,66	14 952,17	26 267,63	75,68	1 132,73	5 671,92	400,73
1006109000	Arroz con cáscara	0,00	0,00	0,00	--	0,00	0,00	--
1006200000	Arroz descascarillado	0,00	0,00	0,00	--	0,00	0,00	--
1006400000	Arroz partido	0,00	0,00	0,00	--	0,00	0,00	--
1006300000	Arroz semiblanqueado o blanqueado	61 792,66	14 952,17	26 267,63	75,68	1 132,73	5 671,92	400,73
	Avena	6 551,58	2 071,83	2 664,50	28,61	326,42	1 092,95	234,83
1004009000	Avena, excepto para siembra	6 530,74	2 071,83	2 647,08	27,77	326,42	1 086,80	232,95
1104120000	Granos aplastados o en copos	20,84	0,00	17,42	--	0,00	6,15	--
1104220000	Avena mondada	0,00	0,00	0,00	--	0,00	0,00	--
1103190000	Grañones y sémola de l.d.cereales	0,00	0,00	0,00	--	0,00	0,00	--
1003009000	Cebada, excepto para siembra	23 261,56	9 494,95	6 295,42	-33,70	5 452,73	0,00	-100,00
	Maíz	439 230,77	110 591,19	162 588,94	47,02	26 094,14	33 882,07	29,85
1005901100	Maíz amarillo duro	434 069,35	109 708,29	161 532,22	47,24	25 918,30	33 445,95	29,04
1005902000	Maíz tipo pop corn	5 161,42	882,90	1 056,72	19,69	175,84	436,12	148,02
1008901090	Quinua	135,02	0,00	0,00	--	0,00	0,00	--
	Sorgo	6 576,09	798,69	2 315,31	189,89	780,64	0,00	-100,00
1007009000	Sorgo grano, excepto para siembra	6 552,16	798,69	2 315,31	189,89	780,64	0,00	-100,00
1007001000	Sorgo grano, para siembra	23,92	0,00	0,00	--	0,00	0,00	--
	Trigo	429 351,94	119 583,46	172 818,59	44,52	30 296,11	39 581,74	30,65
1001109000	Trigo duro	77 396,81	14 591,87	23 888,42	63,71	1 441,94	3 989,17	176,65
1001902000	L.d. trigos, excepto para siembra	351 955,12	104 991,59	148 930,16	41,85	28 854,16	35 592,57	23,35
	Frutas	64 355,59	14 871,88	16 762,72	12,71	5 230,90	6 111,72	16,84
	Ciruelas	3 166,48	1 635,37	2 085,51	27,53	129,19	176,00	36,23
0813200000	Ciruelas secas	1 643,04	194,22	314,86	62,12	86,96	86,87	-0,10
0809400000	Ciruelas y endriones frescos	1 523,44	1 441,16	1 770,65	22,86	42,24	89,13	111,02
0809300000	Duraznos o melocotones	627,66	591,47	839,09	41,87	30,27	49,66	64,08
0808100000	Manzanas frescas	32 818,68	7 968,39	7 945,47	-0,29	3 283,99	3 372,58	2,70
0805100000	Naranjas frescas o secas	30,54	18,36	83,38	354,11	0,00	57,00	--
0806200000	Pasas	14 252,36	904,04	1 217,43	34,67	553,02	663,98	20,07
0808201000	Peras	11 084,77	2 527,32	3 022,43	19,59	862,85	1 249,62	44,82
0806100000	Uvas	2 375,09	1 226,93	1 569,41	27,91	371,58	542,89	46,10
	Espesias o condimentos	6 900,38	1 625,89	2 437,83	49,94	601,36	894,68	48,78
	Canelas	4 156,44	1 026,29	1 842,54	79,53	233,83	598,16	155,81
0906100000	Canela y flores del canelero s/triturar	3 868,80	947,60	1 825,28	92,62	231,71	592,63	155,76
0906200000	Canela y flores del canelero triturado	287,65	78,69	17,26	-78,06	2,12	5,53	160,89
	Pimienta	1 252,58	283,49	326,45	15,15	52,69	146,17	177,43
0904110000	Pimienta sin triturar	1 197,55	265,48	306,62	15,50	45,25	145,83	222,31
0904120000	Pimienta triturada	55,02	18,01	19,83	10,11	7,44	0,34	-95,45
0909300000	Semilla de comino	1 491,36	316,11	268,83	-14,96	314,84	150,35	-52,25
	Menestras	45 966,75	16 302,71	23 149,01	41,99	3 975,78	3 823,54	-3,83
	Arvejas	12 606,56	4 371,03	4 891,09	11,90	1 120,25	599,44	-46,49
0713109010	Arvejas enteras	1 864,46	405,71	302,99	-25,32	206,05	42,24	-79,50
0713109020	Arvejas partidas	10 742,10	3 965,31	4 588,11	15,71	914,21	557,20	-39,05
07133 1/	Frijoles, excepto para siembra	3 708,23	818,50	2 623,87	220,57	383,95	536,36	39,70
0713409000	Lentejas y lentejones, secos	29 651,97	11 113,19	15 634,05	40,68	2 471,57	2 687,73	8,75
	Otros	57 352,72	18 552,29	17 946,15	-3,27	5 738,46	4 983,56	-13,16
1801001000	Cacao en grano	754,94	158,97	101,55	-36,12	0,00	0,00	--
0701900000	L.d. papas frescas o refrigeradas	0,00	0,00	0,00	--	0,00	0,00	--
120991	Semillas de hortalizas y legumbres	11 776,83	4 108,30	4 157,41	1,20	901,77	772,59	-14,33
1201009000	Soya grano	44 820,96	14 285,02	13 687,19	-4,18	4 836,69	4 210,97	-12,94
	PECUARIO	45 149,04	12 480,89	11 831,94	-5,20	3 502,54	4 072,71	16,28
	Carnes	13 860,63	3 678,37	3 638,43	-1,09	944,93	1 124,50	19,00
020711 - 14	Carne de ave	13 161,98	3 493,04	3 205,63	-8,23	837,32	944,97	12,86
0201 y 0202	Carne de bovino	620,11	146,61	405,44	176,55	74,22	179,54	141,91
020410 - 43	Carne de ovino	78,55	38,72	27,36	-29,33	33,40	0,00	-100,00
0504001000	Estómagos (mondongos)	14 979,06	4 548,60	3 023,78	-33,52	1 557,43	1 026,21	-34,11
0206290000	Ld. despojos de la especie bovina cong.	16 309,35	4 253,92	5 169,72	21,53	1 000,18	1 921,99	92,16
	AGROINDUSTRIAL	1 096 980,30	292 163,79	402 355,88	37,72	76 830,74	128 359,17	67,07
	Aceites	337 819,03	101 820,76	135 964,65	33,53	18 102,80	51 742,92	185,83
1512290000	Aceite de algodón refinado	2,78	1,26	1,74	37,78	0,16	0,67	317,56
1512110000	Aceite de girasol en bruto	7 732,26	1 929,82	4 790,60	148,24	391,77	468,12	19,49
1512190000	Aceite de girasol refinado	2 791,45	720,77	611,06	-15,22	135,04	26,55	-80,34
1509900000	Aceite de oliva refinado	770,78	296,88	251,19	-15,39	1,32	75,56	--
1509100000	Aceite de oliva virgen	810,75	153,04	288,62	88,59	19,98	44,90	124,76
1507100000	Aceite de soya en bruto	314 557,12	94 544,70	127 362,60	34,71	15 752,76	50 445,20	220,23
1507900000	Aceite de soya refinado	11 153,88	4 174,27	2 658,83	-36,30	1 801,77	681,93	-62,15

Continúa

Conclusión

Subpartida nacional	Productos	Total Anual 2010	Enero - Abril		Var. %	Abril		Var. %
			2010	2011		2010	2011	
	Algodón	9 058,71	5 142,34	17 278,72	236,01	1 729,28	711,47	-58,86
5201000010	Algodón pima y supima	8 332,96	4 913,99	17 278,72	251,62	1 729,28	711,47	-58,86
5201000090	L.d. tipos de algodón sin cardar	725,75	228,35	0,00	-100,00	0,00	0,00	--
	Azúcar	130 280,94	32 454,86	56 128,52	72,94	8 596,87	9 319,46	8,41
1701119000	Azúcar de caña	5 576,20	855,50	1 168,85	36,63	173,80	753,45	333,52
1701990090	Azúcar los demás	124 704,74	31 599,36	54 959,67	73,93	8 423,07	8 566,01	1,70
1101000000	Harina de trigo	416,46	187,64	260,56	38,86	0,47	98,79	--
1108130000	Fécula de papa	6 842,52	2 330,42	3 921,48	68,27	651,36	898,26	37,91
1208100000	Harina de habas de soja	37 776,71	11 648,34	10 311,30	-11,48	3 841,02	1 740,81	-54,68
	Lácteos	133 882,34	31 025,81	51 897,88	67,27	10 920,77	20 578,28	88,43
	Lactosueros	10 912,00	2 656,43	4 954,36	86,50	826,39	969,30	17,29
040410	Lactosuero , incluso concentrado	8 435,90	2 225,43	2 348,42	5,53	668,61	403,16	-39,70
0404900000	Los demás, lactosueros	2 476,09	431,00	2 605,94	504,62	157,77	566,14	258,83
	Leche	81 133,29	19 432,54	31 880,23	64,06	7 189,43	16 473,93	129,14
0402991000	Leche condensada	9 705,53	2 446,27	2 374,30	-2,94	1 394,56	714,10	-48,79
0402999000	L.d. leches azucaradas	0,72	0,72	0,07	-90,51	0,00	0,00	--
040229	Leche en polvo las demás (lep)	0,00	0,00	0,00	--	0,00	0,00	--
040221	Leche en polvo sin azucarar (lep)	27 384,87	5 735,27	8 894,69	55,09	2 136,45	2 137,22	0,04
040210	Leche en polvo (lpd)	44 038,41	11 250,28	20 611,17	83,21	3 658,42	13 622,61	272,36
0402911000	Leche evaporada	1,07	0,00	0,00	--	0,00	0,00	--
0402919000	L.d. leches concentradas s/azucarar	2,68	0,00	0,00	--	0,00	0,00	--
	Yogur	41,48	0,00	26,39	--	0,00	13,64	--
0403100020	Yogur aromatizado con fruta o cacao	14,40	0,00	12,75	--	0,00	0,00	--
0403100090	Los demás, yogur	27,08	0,00	13,64	--	0,00	13,64	--
	Sueros	10 217,68	2 865,85	3 652,51	27,45	1 416,99	438,80	-69,03
0403900010	Suero de mantequilla aromatizado-kefir	0,00	0,00	0,00	--	0,00	0,00	--
0403900020	Suero de mantequilla	10 217,68	2 865,85	3 652,51	27,45	1 416,99	438,80	-69,03
0403900090	L.d. suero de mantequilla fermentada	0,00	0,00	0,00	--	0,00	0,00	--
	Mantequilla	19 990,28	2 424,16	5 952,96	145,57	657,93	1 673,34	154,34
040510 - 20	Mantequilla fresca, salada o fundida	7 418,71	1 888,46	2 166,17	14,71	508,80	990,75	94,72
0405902000	Grasa láctea anhidra "butter oil"	12 571,57	535,69	3 786,79	606,89	149,13	682,59	357,71
0405909000	Las demás manteq. y demás mat. grasas	0,00	0,00	0,00	--	0,00	0,00	--
	Quesos	11 587,62	3 646,84	5 431,43	48,94	830,04	1 009,26	21,59
0406400000	Queso de pasta azul	361,60	178,57	167,89	-5,98	50,01	70,20	40,38
0406100000	Queso fresco	1 881,91	565,61	662,98	17,21	135,46	48,00	-64,57
0406300000	Queso fundido	1 732,83	483,06	678,04	40,36	131,37	129,26	-1,61
0406200000	Queso rallado o polvo	1 575,03	576,32	1 813,58	214,68	30,15	90,44	200,01
040690	Los demás quesos	6 036,24	1 843,27	2 108,94	14,41	483,05	671,36	38,98
	Malta	30 873,45	2 630,18	10 485,47	298,66	542,21	2 093,88	286,18
1107100000	Malta sin tostar	30 763,26	2 604,71	7 947,02	205,10	517,40	2 092,90	304,51
1107200000	Malta tostada	110,20	25,47	2 538,45	--	24,81	0,98	-96,07
200870	Duraznos preparados	21 880,39	2 426,55	3 790,55	56,21	875,43	1 396,76	59,55
	Pastas	1 584,47	424,18	1 608,48	279,19	121,70	118,84	-2,35
1902110000	Pastas alimenticias s/cocer, c/huevo	126,52	41,92	1 084,24	--	17,00	18,96	11,47
1902190000	L.d. pastas alimenticias s/cocer	1 181,39	322,05	407,02	26,39	63,72	61,24	-3,89
1902200000	Pastas alimenticias rellenas	54,30	9,94	60,05	504,07	0,60	23,91	--
1902300000	L.d. pastas alimenticias	222,26	50,28	57,18	13,72	40,38	14,73	-63,51
	Papas preparadas	9 588,68	3 015,84	3 661,04	21,39	1 043,22	1 268,59	21,60
2004100000	Papas congeladas	7 960,78	2 466,59	2 992,56	21,32	763,81	1 012,30	32,53
2005200000	Papas s/congelar	1 627,91	549,25	668,48	21,71	279,41	256,29	-8,28
2304000000	Torta de soya	376 976,58	99 056,87	107 047,22	8,07	30 405,60	38 391,11	26,26
	INSUMOS	322 157,80	101 057,67	162 274,44	60,58	15 354,95	28 349,01	84,62
	Caucho	43 085,13	13 778,49	22 234,32	61,37	4 620,39	3 490,94	-24,44
4001220000	Caucho técnicamente especificado	36 670,09	11 727,09	18 557,55	58,25	4 270,09	2 526,21	-40,84
4001210000	Hojas ahumadas	2 200,86	664,24	1 860,42	180,08	131,49	465,55	254,06
4001291000	Hojas de crepé	463,30	121,29	90,18	-25,65	61,86	0,00	-100,00
4001100000	Látex de caucho natural	2 728,97	979,93	1 328,36	35,56	95,84	399,66	317,02
4001299000	L.d. formas de caucho natural	1 021,91	285,95	397,80	39,11	61,11	99,53	62,86
	Fertilizantes	260 120,63	80 459,50	133 645,79	66,10	8 225,47	22 969,81	179,25
3104200010	Cloruro de potasio, uso agrícola	34 867,27	15 666,13	10 741,86	-31,43	278,73	7 735,41	--
3105300000	Fosfato di amónico	68 088,51	8 005,48	32 978,23	311,95	0,11	1 136,48	--
3102300010	Nitrato de amonio, uso agrícola	9 672,88	2 459,58	0,00	-100,00	0,00	0,00	--
3102210000	Sulfato de amonio	21 009,78	4 069,60	7 675,03	88,59	21,86	0,09	-99,60
3104901000	Sulfato de magnesio y potasio	5 593,00	3 912,28	4 336,22	10,84	0,00	0,00	--
3104300000	Sulfato de potasio	14 665,07	5 208,02	15 407,85	195,85	1 001,52	3 077,40	207,27
3103100000	Superfosfato de calcio triple	0,02	0,00	0,00	--	0,00	0,00	--
3102100010	Urea para uso agrícola	106 224,10	41 138,40	62 506,60	51,94	6 923,25	11 020,44	59,18
3808309000	Herbicidas	18 952,04	6 819,68	6 394,33	-6,24	2 509,09	1 888,25	-24,74

p/Preliminar

1/ Incluye 07133190 - 07133390 - 07133990

Fuente: Superintendencia Nacional de Administración Tributaria SUNAT

Elaboración: Ministerio de Agricultura - Oficina de Estudios Económicos y Estadísticos

Cuadro N° 86

COTIZACIÓN INTERNACIONAL DE PRINCIPALES PRODUCTOS AGROPECUARIOS

Período: 2010 - 2011

Periodo	ARROZ		TRIGO				MAÍZ		SORGO	
	15% gr.quebrados Blanco Tailandés US\$/t a/		US.N°2 Hard Red Winter US\$/t b/		Argentino Pan US\$/t c/		US. N° 2 Amarillo US\$/t b/		US.N° 2 Amarillo US\$/t b/	
	2010	2011	2010	2011	2010	2011	2010	2011	2010	2011
ene	542	503	218	349	238	317	167	263	178	264
feb	522	509	214	369	222	348	162	287	168	284
mar	481	495	211	340	212	348	159	292	168	282
abr	446	480	206	366	225	351	156	314	162	299
may	422		201		244		163		165	
jun	422		191		209		154		156	
jul	422		223		209		158		172	
ago	431		286		275		172		189	
sep	467		307		294		198		219	
oct	480		298		297		231		229	
nov	491		299		296		238		234	
dic	519		329		299		248		252	

Periodo	SOYA		CAFÉ		AZÚCAR				ALGODÓN			
	US.N° 1 Amarillo US\$/t b/		Otros suaves arábigos US\$/t d/		Cont.11 d/ US\$/t		Cont.16 (*) d/ US\$/t		Fibra Corta CIF e/ US\$/qq		Fibra Larga FOB f/ US\$/t	
	2010	2011	2010	2011	2010	2011	2010	2011	2010	2011	2010	2011
ene	382	535	3 403	5 779	637	795	868	849	77	179	n/d	2 300
feb	366	538	3 462	6 335	602	771	887	874	80	213	n/d	3 000
mar	366	527	3 574	6 511	471	732	774	875	86	230	1 127	n/d
abr	372	529	3 765	6 698	441	647	687	842	88	223	n/d	n/d
may	368		3 838		433		684		85		1 143	
jun	373		4 296		468		724		87		1 443	
jul	400		4 533		516		733		85		n/d	
ago	407		4 713		553		772		90		2 777	
sep	414		4 883		684		842		105		n/d	
oct	448		4 741		778		843		127		2 618	
nov	481		5 035		780		855		155		n/d	
dic	512		5 367		798		847		168		3 207	

a/ Fob-Bangkok

b/ Fob-Golfo de los EE.UU.

c/ Fob-Puertos Argentinos

d/ Cif-Mercados de Nueva York

e/ Cif- N.de Europa - Liverpool

f/ Precio Prom.Tanguis-Pima-Callao

Fuente: Food And Agriculture Organization (FAO) - Perspectivas Alimentarias; Banco Central de Reserva del Perú (BCR) -

Notas Semanales; Oficina de Estudios y Políticas Agrarias (ODEPA) - Chile, Cotton Outlook (Inglaterra)

n/d: no determinado

Elaboración: Ministerio de Agricultura - Oficina de Estudios Económicos y Estadísticos



Hidrometeorología

volver

Cuadro	Descripción	Pág.
	<i>Condiciones meteorológicas impactantes en la actividad agrícola (mapa)</i>	129
87	<i>Anomalías de temperatura máxima y mínima y variación de la precipitación. Abril 2011</i>	130
88	<i>Caudal promedio de los principales ríos, según departamento. Abril 2011</i>	131
89	<i>Volumen de agua almacenada en reservorios y lagunas. Abril 2011</i>	132

Condiciones Hidrometeorológicas Impactantes en la Actividad Agrícola

Abril 2011

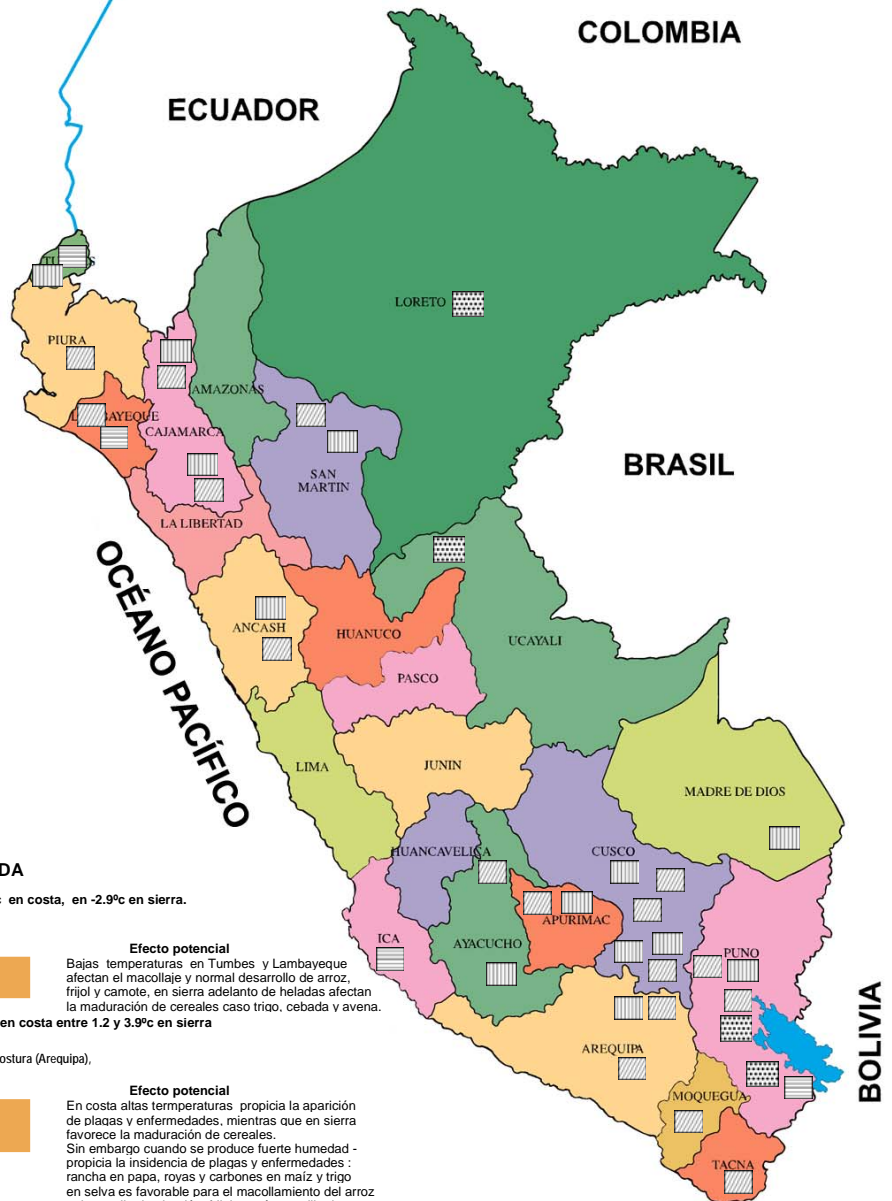

LEYENDA

Temperaturas mínimas inferiores a sus normales , entre -1,2 y -1,9°c en costa, en -2,9°c en sierra.

Costa: Tumbes, Lambayeque, Piura, Sierra: Yunguyo (PUNO)



Efecto potencial
Bajas temperaturas en Tumbes y Lambayeque afectan el macollaje y normal desarrollo de arroz, frijol y camote, en sierra adelante de heladas afectan la maduración de cereales caso trigo, cebada y avena.

Temperaturas mínimas superiores a sus normales, entre 1,2 y 2,0°c en costa entre 1,2 y 3,9°c en sierra y entre 1,3 y 1,6°c en selva

Costa: Piura, Cayalti, Moquegua, Tacna, Sierra: Cajabamba, Recuay (Ancash), Angostura (Arequipa), Arequipa, Ayacucho, Andahuaylas, Cusco, Juliaca, Ayaviri. Selva: Jaén, Tarapoto.



Efecto potencial
En costa altas temperaturas propicia la aparición de plaças y enfermedades, mientras que en sierra favorece la maduración de cereales. Sin embargo cuando se produce fuerte humedad - propicia la incidencia de plagas y enfermedades : rancia en papa, royas y carbonos en maíz y trigo en selva es favorable para el macollamiento del arroz y desarrollo de algodón, frijol y maíz amarillo duro.

Precipitaciones acumuladas inferiores a sus normales entre -82 y -100 % en sierra y entre -33 y -38 % en selva. Sierra: Juliaca, Yunguyo, Ilave (Puno)



Efecto potencial
En sierra la total ausencia de lluvias no es favorable para la culminación de la maduración de cereales y tubérculos de siembra tardía, y el adelanto de heladas detiene el llenado de granos en trigo, cebada, avena mientras que en la región de selva también son afectados en su fase de maduración el arroz, cacao, limón, maíz amarillo duro y vuca.

Precipitaciones acumuladas superiores a sus normales en 103,8 % en costa, entre 33 y 101 % en sierra y entre 41 53 % en selva.

Costa: Tumbes, Sierra: Cajamarca, Recuay (Ancash), Anaostura (Arequipa), Cora Cora (Ayacucho), Curahuasi (Apurimac), Cusco, Paruro, Anta, Urubambab, Yauri (Cusco), ayaviri (Puno).



Efecto potencial
En costa no afecta a cultivos como algodón, arroz por estar estos en avanzado estado fenológico, mientras que en sierra en el mes de abril afectan a la maduración de tubérculos y cereales porque en esta fase el requerimiento de humedad es mínimo y la mayor humedad en los suelos produce trastornos fisiológicos.

Reservorios del norte y del sur con buena disponibilidad hídrica



Situación

Las represas del norte: Poechos, San Lorenzo y Gallo Ciego disponen volúmenes de agua suficientes para cubrir la demanda hídrica de sus regiones, a excepción de Tinajones de muestra déficit de almacenamiento. Mientras que las represas del sur mantienen buena disponibilidad, así el sistema de represas Chilí está al 95% de su capacidad de almacenamiento, garantizando los requerimientos de la actividad agrícola y otros.



Temperaturas mínimas inferiores a sus normales entre -1,2 y -1,9° C en Costa y entre -2,9 °C en Sierra.



Temperaturas mínimas superiores a sus normales entre 1,2 y 2,0°C en Costa, entre 1,2 y 3,9°C en Sierra, y entre 1,3 y 1,6°c en Selva.



Precipitaciones acumuladas inferiores a sus normales entre -82 y 99% en sierra y entre 34,0 y 38% en selva.



Precipitaciones acumuladas superiores a sus normales entre 104 en Costa, entre 33 y 101% en Sierra y entre 44 y 53% en Selva.

Cuadro N° 87
ANOMALIAS DE TEMPERATURA MAXIMA MINIMA
Y VARIACION DE LA PRECIPITACION
Abril. 2011

Estación Meteorológica	Temperaturas °C				Precipitación	
	Máxima		Mínima		Normal	Variación
	Normal	Anomalía	Normal	Anomalía	(mm)	(%)
Tumbes	30,9	1,2	23,0	-1,9	42,2	103,8
Piura	33,4	-0,1	19,6	1,2	4,1	251,2
Chiclayo (Lambayeque)	28,6	0,1	18,9	0,1	1,7	452,9
Cayalti (Lambayeque)	30,9	2,6	17,1	1,4	4,5	120,0
Lambayeque	28,2	-1,8	20,0	-1,4	2,2	-100,0
Talla (Lambayeque)	29,1	0,1	19,0	-0,2	2,0	20,0
Trujillo (La Libertad)	24,2	-2,4	16,9	0,7	0,1	700,0
Cajamarca	21,3	...	6,2	...	80,3	73,1
Cajabamba (Cajamarca)	21,0	0,0	8,8	2,0
Jaen (Cajamarca)	29,8	1,2	19,9	1,3	96,2	44,2
Recuay (Ancash)	18,9	1,5	4,8	3,9	69,7	33,3
Jorge Chavez (Lima)	24,3	-0,2	17,6	0,2	0,0	...
Pisco (Ica)	25,2	2,0	17,1	-1,2	0,0	...
Huayao (Junin)	18,7	0,5	4,4	0,9	58,9	23,8
Arequipa	21,7	-1,9	6,9	2,1	0,7	1214,3
Aplao (Arequipa)	27,8	1,0	13,4	0,9	0,0	...
La Joya (Arequipa)	26,6	0,2	10,7	0,3	0,0	...
La haciendita (Arequipa)	25,5	1,1	14,9	0,2	0,0	...
Angostura (Arequipa)	14,2	0,6	-1,9	1,2	39,7	85,6
Moquegua	25,8	0,0	11,7	1,4	0,5	-100,0
Tacna	25,0	0,5	13,0	2,0	0,1	-100,0
Ayacucho	23,8	-1,9	9,7	1,4	32,7	-16,2
Cora Cora (Ayacucho)	17,0	0,7	5,0	1,1	20,9	56,0
Curahuasi (Apurimac)	22,6	-0,9	10,5	0,3	40,5	28,9
Andahuaylas (Apurimac)	19,9	-0,6	6,8	1,8	36,9	6,0
Cusco	19,7	0,2	4,9	1,6	43,2	190,3
Paruro (Cusco)	21,0	2,1	6,2	-0,5	40,3	27,0
Anta (Cusco)	17,9	2,8	4,3	-0,05	50,2	55,8
Urubamba (Cusco)	22,5	1,4	7,1	0,3	29,3	52,2
Yauri (Cusco)	15,7	1,1	-0,9	1,0	52,6	40,1
Juliaca (Puno)	16,7	2,4	-0,2	1,4	30,0	-99,0
Ilave (Puno)	14,7	0,0	2,0	0,3	31,8	-82,4
Ayaviri (Puno)	15,7	0,6	0,6	1,2	33,3	101,5
Yunguyo (Puno)	14,4	1,1	2,4	-2,9	37,3	-100,0
Tarapoto (San Martín)	32,1	0,0	20,0	1,6	116,1	41,3
Iquitos (Loreto)	30,6	0,7	22,0	0,4	292,1	-37,5
Pucallpa (Ucayali)	31,7	1,0	21,0	0,8	167,8	-33,7
Pto. Maldonado	30,7	...	20,0	...	137,0	53,3

... No disponible

Fuente: Corpac - Senamhi-Lambayeque

Cuadro Nº 88
CAUDAL MENSUAL PROMEDIO DE LOS PRINCIPALES RIOS, SEGÚN DEPARTAMENTO
Mes: Abril 2011
(m³/s)

Departamento	Rio	Estacion de Aforo	Caudal Promedio Historico	Caudal Promedio Abril 2010	Caudal Promedio Abril 2011	Variacion % Abril 2011 respecto al promedio historico
Tumbes	Tumbes	El Tigre	273,68	281,43	313,24	14,45
	Chira	Ciruelo	250,49	152,65	238,61	-4,74
Piura	Macara	Puente Internacional	...	77,50	100,70	
	Chira	Ardilla	...	259,70	252,89	
	Quiroz	Zamba	...	28,07	80,10	
	La Leche	Puchaca	...	16,16	11,07	
Lambayeque	Motupe	Marripon	...	2,72	2,00	
	Chancay - Lambayeque	Raca Rumi	69,36	91,67	109,73	58,21
La Libertad	Jequetepeque	Yonan	82,38	91,37	110,36	33,96
Ancash	Santa	Condorcero	234,38	227,93	283,99	21,17
	Chancay - Huaral	Santo Domingo	26,42	21,54	33,65	27,35
	Chillon	Obrajillo	7,20	9,72	13,71	90,44
Lima	Rimac	Chosica	47,71	37,30	58,61	22,85
	Mala	Capilla	31,96	18,62	45,01	40,80
	Cañete	Socsi	76,87	52,74	126,18	64,16
	Conta	San Juan	...	13,12	43,95	
Ica	Ica	La Achirana	...	13,16	36,69	
	Majes	Huatiapa	98,59	42,33	167,75	70,15
Arequipa	Chili	Charcani	...	8,96	26,68	
	Torata	Bocatoma Torata	...	1,02	0,89	
Tacna	Caplina	Calientes	...	0,44	0,63	
Cuzco	Paucartambo	Paucartambo	24,04	32,39	77,77	223,53
	Ilave	Puente Carretera	35,36	25,77	64,24	81,67
	Coata	Puente Coata -Unocol	48,02	55,31	84,66	76,30
Puno	Huancane	Puente Huancane	23,59	11,10	28,37	20,28
	Ramis	Puente Carretera Rar	118,37	77,42	207,06	74,92

... Informacion no disponible

Fuente: Autoridad Nacional del Agua

Elaboracion: Oficina de Estudios Economicos y Estadisticos

Cuadro Nº 89
VOLUMEN DE AGUA ALMACENADA EN RESERVORIOS
Mes: Abril 2011
(Millones de m³)

Reservorio	Capacidad Máxima	AÑO	Meses											
			Ene	Feb	Mar	Abr	May	Jun	Jul	Ago	Set	Oct	Nov	Dic
POECHOS	490	2010	250,29	261,13	299,28	430,66	495,99	492,96	494,70	464,28	370,19	266,51	160,12	99,10
		2011	104,04	220,32	259,77	410,14								
SAN LORENZO	193	2010	51,63	90,31	161,88	196,11	198,28	197,53	183,50	153,76	113,03	75,30	42,43	17,06
		2011	24,91	72,10	80,08	130,92								
TINAJONES	308	2010	239,08	169,07	151,20	204,39	259,10	265,65	256,05	233,36	218,67	195,26	154,98	119,99
		2011	89,59	80,72	45,67	100,20								
GALLITO CIEGO	392	2010	219,56	206,56	249,51	372,46	379,76	374,33	351,43	323,88	288,44	251,96	216,10	167,50
		2011	107,17	97,60	88,32	225,87								
CONDOROMA	259	2010	64,11	125,61	232,30	257,90	249,31	231,26	209,61	186,41	159,96	130,29	99,04	70,50
		2011	76,32	171,34	258,81	256,78								
PILLONES	78,5	2010	8,42	17,23	52,89	54,59	54,25	53,84	53,45	52,99	52,27	45,24	31,05	20,62
		2011	20,43	45,72	79,27	79,59								
EL PAÑE	99,6	2010	31,52	60,70	86,69	91,07	80,61	65,78	50,91	35,78	23,29	21,38	20,34	21,50
		2011	30,07	56,31	85,86	99,74								
EL FRAYLE	127,24	2010	52,66	65,45	83,14	87,69	88,70	89,47	90,14	87,32	76,60	68,15	66,53	65,31
		2011	65,18	100,96	130,05	128,78								
AGUADA BLANCA	30,43	2010	13,68	14,92	18,79	12,19	11,10	16,34	17,41	14,18	14,94	15,76	16,15	14,62
		2011	11,95	25,09	30,78	30,15								
PASTO GRANDE	185	2010	113,09	123,12	133,34	133,07	129,00	124,89	120,88	116,68	116,76	100,51	87,03	76,02
		2011	78,89	122,63	152,79	163,54								

Fuente: Autoridad Nacional del Agua

Elaboración: Oficina de Estudios Económicos y Estadísticos



Insumos y **S**ervicios **A**grarios

[volver](#)

Cuadro	Descripción	Pág.
FERTILIZANTES		
90	<i>Importación mensual de fertilizantes. Abril 10-11</i>	135
91	<i>Extracción mensual de guano de isla. Abril 10-11</i>	135
92	<i>Precio promedio de venta de fertilizantes. Abril 2011 (S/.x t)</i>	136
93	<i>Informe mensual de precios de venta de pesticidas</i>	137
MANO DE OBRA, TRACCION MECANICA Y ANIMAL		
94	<i>Costos de tractor, yunta y jornal, según departamento. Abril 2011</i>	139
SEMILLAS Y PLANTONES		
95	<i>Disponibilidad y precio de semilla por variedad y categoría, según productor y cultivar. Abril 2011</i>	140
96	<i>Cobertura de áreas a sembrar co la disponibilidad de semilla. Abril 2011</i>	142
97	<i>Disponibilidad y precio de plantones por estación experimental, según cultivar y especie. Abril 2011</i>	143
98	<i>Disponibilidad y precio de reproductores por estación experimental, según raza o línea. Abril 2011</i>	144

Cuadro Nº 90
Importación Mensual de Fertilizantes : 2011-2010
(t)

Tipo de Fertilizantes	AÑOS	Total	ene	feb	mar	abr	may	jun	jul	ago	set	oct	nov	dic
Total	2010	747 864	76 150	65 797	77 086	22 714	50 566	49 748	65 346	64 958	58 220	60 360	64 188	92 730
	2011	301 255	83 096	83 945	81 100	53 114								
Urea para uso agrícola	2010	327 045,6	36 421	50 950	20 114	20 266	25 796	10 748	27 415	45 241	18 618	18	26 634	44 826
	2011	154 028,3	74 336	28 293	22 400	29 000								
Nitrato de amonio, uso agrícola	2010	32 443	--	700	7 326	--	--	--	10 456	--	--	13 961	--	--
	2011	--	--	--	--	--								
Sulfato de amonio	2010	128 070	27 311	--	50	90	60	27 089	--	7 353	26 955	30	26 794	12 338
	2011	29 207	6 635	60	22 512	--								
Fosfato di amónico	2010	134 140	11 492	--	7 887	--	22 000	7 000	25 692	6 822	8 386	19 566	--	25 294
	2011	53 315,7	2,1	26 560	25 006	1 748								
Superfosfato de calcio triple	2010	--	--	--	--	--	--	--	--	--	--	--	--	--
	2011	--	--	--	--	--	--	--	--	--	--	--	--	--
Cloruro de potasio, uso agrícola	2010	82 361	494	10 377	24 556	781	1 816	3 067	415	--	219	24 456	8 439	7 741
	2011	24 580	--	647	6 152	17 781								
Sulfato de potasio	2010	23 219	432	418	5 973	1 577	894	1 845	1 369	1 542	1 989	2 329	2 320	2 530
	2011	26 001	2 123	14 263	5 030	4 585								
Sulfato de magnesio y potasio	2010	20 587	--	3 353	11 180	--	--	--	--	4 000	2 054	--	--	--
	2011	14 124	--	14 124	--	--								

-- magnitud cero

Fuente: SUNAT

Elaboración: Oficina de Estudios Económicos y Estadísticos

Cuadro Nº 91
Extracción Mensual de Guano de Isla
(t)

AÑO	Total	ene	feb	mar	abr	may	jun	jul	ago	set	oct	nov	dic
2007	16 836	920	1 535	4 016	3 136	1 393	667	590	702	936	1 304	744	893
2008	24 041	1 050	2 324	2 216	1 645	1 190	2 451	2 462	3 743	4 216	2 525	163	57
2009	20 213	--	1 001	2 229	1 660	1 837	2 921	3 249	2 092	2 745	1 570	869	40
2010	16 164	--	--	--	3 080	1 904	2 240	3 098	2 638	1 211	315	785	893
2011	4 223	800	2 155	1 171	97								

Fuente: AGROURAL.

Elaboración: Ministerio de Agricultura - Oficina de Estudios Económicos y Estadísticos - Unidad de Estadística.

Cuadro N° 92
PRECIO PROMEDIO DE VENTA DE FERTILIZANTES Y ABONOS, SEGÚN REGIÓN
Mes: abril 2011
(S/. x t)

Región	Urea	Nitrato de amonio ^{1/}	Sulfato de amonio	Fosfato di amonico	Superf. de calcio triple	Cloruro de potasio	Sulfato de potasio	Sulf. de mag. y potasio
Amazonas	1 700	1 820	2 100	2 180	2 200	2 420	2 500	1 600
Ancash	1 528	1 505	1 199	2 027	2 047	1 934		1 672
Apurímac	1 684	1 600	1 767	2 133	2 187	1 871		1 780
Arequipa	1 408	1 381	1 000	1 999	1 980	1 880		1 600
Ayacucho	1 580	1 540	2 100	2 160	2 280	2 040		--
Cajamarca	1 468	1 857	1 697	2 171	2 363	2 205	2 360	--
Cusco	1 544	1 622	1 820	2 199	2 069	1 927	2 100	
Huancavelica	1 560	1 540		2 180	1 900	1 940		
Huánuco	1 517	1 521	1 340	2 195	2 065	2 163	2 705	1 833
Ica	1 400	1 400	1 000	2 080	2 040	2 040	2 320	1 400
Junín	1 429	1 430		2 057		1 760		
La Libertad	1 435	1 422	1 697	2 049	2 020	1 955	2 422	1 018
Lambayeque	1 322	1 444	937	1 987		2 136	2 402	1 758
Lima	1 489	1 439	1 281	2 136	2 071	1 798	2 330	1 680
Loreto	2 280	2 100	2 000	2 700	3 400	2 800		1 500
Madre de Dios	1 980	2 000	--	2 360	--	2 840		--
Moquegua	1 498	1 509	1 160	2 345		2 100	2 400	1 700
Pasco	1 600	1 540	1 300	2 200	2 000	1 980	2 260	1 980
Piura	1 360	1 460	940	2 040	1 800	2 020	2 320	1 980
Puno	1 483	1 753		2 088	2 500	1 943	1 540	
San Martín	1 457	1 314	1 043	2 153	2 140	1 860	2 453	
Tacna	1 450	1 390		2 083		2 220	2 175	
Tumbes	1 480	1 700	1 000	2 240	2 200	2 200	2 500	980
Ucayali	1 680	1 780	1 500	2 680	2 140	2 640	2 740	2 040

Región	Abono comp. 12-12-12	Guano de la Isla	Roca Fosfórica	Gallinaza	Abono comp. 15-15-15	Humus de Lombriz	Abono comp. 20-20-20
Amazonas	2 100	1 300	860	700	2 160	--	
Ancash	1 906	1 079	650	415	1 712	685	2 007
Apurímac	1 600	1 050		1 080	1 850		2 116
Arequipa	--	1 400		470	0		1 900
Ayacucho	1 760	1 020	1 100	360	1 980	1 160	1 980
Cajamarca	1 767	1 252	430	307	1 500	353	1 800
Cusco	1 783	--	917		1 786		1 967
Huancavelica	1 900	--					
Huánuco	1 824	1 124	627	263	1 869		2 140
Ica	1 700						--
Junín	--			280	1 920		1 950
La Libertad	1 350	1 168	830	386	1 800	529	1 849
Lambayeque	1 800		300		1 900	600	1 885
Lima	1 800	1 030	600	--	--	700	1 934
Loreto	--	1 200	1 760	--	--	--	--
Madre de Dios	--	1 900	1 800	--	--	--	--
Moquegua	--	1 500			0	700	2 000
Pasco	1 847	--	813	360	1 950	920	2 093
Piura	2 000	--	580	1 000	--	--	1 520
Puno	--	--	715	340	1 860	700	--
San Martín	--	--			--		--
Tacna	1 300						1 880
Tumbes	--	1 460			--		2 200
Ucayali	1 380	1 600	1 660	560	1 820	940	2 220

-- magnitud cero

1/ Mezcla Sulfonítrica o Nitrato de Amonio rebajado

Fuente: Direcciones Regionales Agrarias-Dirección de Información Agraria

Elaboración: Ministerio de Agricultura - Oficina de Estudios Económicos y Estadísticos - Unidad de Estadística

Cuadro Nº 93
INFORME MENSUAL DE PRECIOS DE VENTA DE PESTICIDAS
Precio casas comerciales (S/. x unidad de medida)
Mes : abril 2011

Producto	Unidad de Medida	Amaz- zonas	Ancash	Apu- rímac	Are- quipa	Aya- cucho	Caja- marca	Cusco	Huanca- velica	Huá- nuco	Ica	Junín	La Liber- tad
INSECTICIDAS													
Tamaron	1 lt	50	54	57	49	51	51	61	59	48	48	60	50
Lannate 90	1 kg	--	145	--	122	--	143	--	--	80	140	--	149
Metasystox	1 lt	73	73	49	69	45	70	64	--	--	--	96	64
Lorsban 480 E	1 lt	--	53	54	54	46	52	68	--	54	48	--	49
Baitroid TM 525 SL	1 lt	--	128	70	111	74	98	120	--	109	78	--	101
Campal 250 CE	1 lt	--	65	75	62	71	67	65	--	71	52	--	66
FUNGICIDAS													
Curzate	1 kg	63	77	71	78	76	57	65	81	70	58	73	66
Manzate	1 kg	--	36	63	30	56	28	41	--	35	26	32	36
Sulfa 80 PM	1 kg	--	23	24	17	20	21	32	--	21	17	--	20
Kumulus	1 kg	--	93	24	17	25	20	36	--	19	18	20	20
Cercobim	1 kg	--	133	150	111	--	86	--	--	--	121	--	130
Polyram DF	1 kg	--	36	43	35	41	36	45	38	32	31	33	36
Antracol	1 kg	--	41	45	49	54	43	43	48	43	39	49	41
Fitoraz	1 kg	--	86	90	77	85	84	89	89	85	81	83	79
Ridomil	1 kg	--	84	88	77	89	83	82	89	84	67	84	82
HERBICIDAS													
Afalon 50 PM	1 kg	--	--	118	--	123	94	95	71	--	91	128	123
Gramoxone Super	1 lt	--	39	38	42	34	45	50	--	36	37	40	37
Gesaprim	1 kg	--	63	37	54	56	76	72	--	--	--	54	54
Goal	250 ml	--	59	41	51	32	60	--	--	32	32	--	56
Roundup	1 lt	--	35	48	36	23	32	--	--	35	25	28	30
ACARICIDAS													
Kenyo	500 ml	--	93	95	95	--	110	110	--	90	82	--	92
Peropal	250 g	--	--	--	--	35	34	79	--	--	--	--	73
Sanmite	250 g	--	--	--	--	--	--	--	--	--	--	--	...
Vertimec	250 ml	--	82	--	--	--	--	--	--	--	--	--	92
ADHERENTES													
Citowett	1 lt	--	33	24	33	24	24	26	29	24	--	31	33
Agridex	1 lt	--	33	20	35	19	28	19	31	24	29	--	31
Agrotin -S	1 lt	--	28	22	26	18	29	--	30	20	--	--	24
Triona	4 lt	--	80	--	--	--	--	--	--	--	--	--	--
NUTRIENTES													
FOLIARES*													
Abonofol 20-20-20	1 kg	12	13	19	13	--	14	14	15	13	12	14	14
Abonofol 30-10-10	1 kg	21	15	13	13	--	14	12	15	13	12	14	13
Fetrilon Combi 1	250 g	--	26	30	26	--	46	--	--	30	26	--	31
Multifrut	1 kg	14	15	14	13	--	15	15	--	17	14	--	15
Poliphos	1 kg	--	19	15	21	--	21	--	--	19	26	--	31
REGULADORES DE CRECIMIENTO													
Activol	past	10	13	13	12	13	14	14	14	12	10	13	13
Aminofol	200 ml	--	--	45	48	42	31	43	44	42	48	47	45
Ergostim	200 ml	--	--	40	45	--	44	--	48	41	46	47	45
Pix	1 lt	--	110	--	106	--	--	--	--	180	99	--	112

Continúa

Conclusión

Producto	Unidad de Medida	Lambayeque	Lima	Loreto	Madre de Dios	Moquegua	Pasco	Piura	Puno	San Martín	Tacna	Tumbes	Ucayali
INSECTICIDAS													
Tamaron	1 lt	49	49	56	70	58	64	58	52	55	55	--	60
Lannate 90	1 kg	149	154	--	--	175	180	136	--	180	144	--	--
Metasystox	1 lt	46	75	50	--	--	--	71	--	--	--	--	--
Lorsban 480 E	1 lt	49	51	--	--	50	60	53	--	50	48	--	63
Baitroid TM 525 SL	1 lt	86	105	--	--	--	--	115	--	110	--	101	106
Campal 250 CE	1 lt	65	72	--	68	85	76	--	57	78	--	--	--
FUNGICIDAS													
Curzate	1 kg	26	78	--	--	80	74	50	66	--	--	--	68
Manzate	1 kg	28	37	21	--	29	33	43	--	30	--	--	56
Sulfa 80 PM	1 kg	16	17	--	28	16	19	17	--	--	17	16	33
Kumulus	1 kg	18	18	--	--	20	27	19	--	24	19	--	--
Cercobim	1 kg	140	131	--	--	130	142	180	--	130	--	--	--
Polyram DF	1 kg	38	33	--	--	35	35	--	--	35	35	--	--
Antracol	1 kg	42	39	32	51	40	42	46	47	40	48	51	55
Fitoraz	1 kg	80	81	72	--	90	85	94	84	40	84	--	70
Ridomil	1 kg	73	79	67	79	85	86	83	70	85	80	72	62
HERBICIDAS													
Afalon 50 PM	1 kg	45	119	--	--	121	--	--	--	--	--	--	--
Gramoxone Super	1 lt	35	37	31	37	50	39	34	34	45	40	--	40
Gesaprim	1 kg	64	58	--	71	75	--	45	--	--	60	--	47
Goal	250 ml	61	56	--	--	60	59	--	--	--	57	--	--
Roundup	1 lt	32	31	24	--	21	29	26	--	22	28	--	45
ACARICIDAS													
Kenyo	500 ml	--	99	--	--	110	--	--	--	90	97	--	62
Peropal	250 g	--	45	--	--	--	--	--	--	--	--	--	--
Sanmite	250 g	--	85	--	--	--	--	35	--	--	--	--	--
Vertimec	250 ml	46	90	--	--	65	--	61	--	--	--	--	--
ADHERENTES													
Citowett	1 lt	17	35	--	--	33	31	23	--	--	--	--	22
Agridex	1 lt	28	32	27	--	27	28	30	25	34	--	--	--
Agrotin -S	1 lt	19	26	--	--	--	25	18	--	--	--	--	--
Triona	4 lt	--	87	--	--	68	--	--	--	--	--	--	--
NUTRIENTES FOLIARES													
Abonofol 20-20-20	1 kg	12	13	14	13	13	15	13	--	12	19	--	12
Abonofol 30-10-10	1 kg	11	11	14	12	13	15	13	--	12	10	--	16
Fetrilon Combi 1	250 g	27	68	20	--	30	--	41	--	--	29	--	--
Multifrut	1 kg	14	15	13	19	15	16	19	--	20	14	--	21
Poliphos	1 kg	--	--	--	--	19	15	26	--	--	--	--	--
REGULADORES DE CRECIMIENTO													
Activol	past	11	12	13	15	9	--	13	9	15	--	16	13
Aminofol	200 ml	48	46	--	46	48	--	78	--	95	--	--	--
Ergostim	200 ml	49	47	--	40	40	--	46	60	--	--	--	--
Pix	1 lt	95	106	--	--	119	--	115	--	170	--	--	--

... Sin información

Fuente: Direcciones Regionales de Agricultura - Direcc. Continúa

Elaboración: Ministerio de Agricultura - Oficina de Estudios Económicos y Estadísticos - Unidad de Estadística

Cuadro Nº 94
COSTOS DE TRACTOR/HORA, YUNTA/DÍA Y JORNAL/DÍA, SEGÚN DEPARTAMENTO
Mes: abril 2011
(S./.)

Departamento	Tractor/hora	Yunta/día	Jornal/día
Amazonas	50-100	45-60	20-30
Ancash	40-100	40-85	20-40
Apurímac	30-70	25-60	20-35
Arequipa	45-80	50-150	25-60
Ayacucho	30-70	30-90	20-35
Cajamarca	40-70	30-70	15-40
Cusco	35-70	30-70	15-40
Huancavelica	35-50	35-45	15-35
Huánuco	35-82	25-65	15-35
Ica	50-70	25-60	20-30
Junín	45-90	50-80	20-30
La Libertad	35-120	40-90	15-30
Lambayeque	80-140	30-75	15-30
Lima	40-100	60-100	15-30
Loreto	80-100	--	15-20
Madre de Dios	40-71	--	25-30
Moquegua	50-60	40-80	15-45
Pasco	50-80	35-80	30-30
Piura	65-120	25-40	15-30
Puno	30-65	25-40	15-40
San Martín	90-100	--	15-25
Tacna	45-65	--	20-40
Tumbes	75-110	60-100	25-30
Ucayali	--	--	15-30

-- magnitud cero

Fuente: Direcciones Regionales de Agricultura - Dirección de Información Agraria

Elaboración: Ministerio de Agricultura - Oficina de Estudios Económicos y Estadísticos - Unidad de Estadística

Cuadro Nº 95
DISPONIBILIDAD Y PRECIO DE SEMILLA POR VARIEDAD, CATEGORÍA,
SEGÚN PRODUCTOR Y CULTIVAR
Mes : ABRIL- 2011

Estación Experimental/ Cultivo	Cultivar	Categoría	Disponibilidad (Kg.)	Precio (S/. x Kg.)
Estación Experimental Agraria: La Molina				
Ubicación: Dpto. Lima				
Av. La Molina Nº 1981 La Molina				
Telefax: 349-2600 Anexo 249 email: celamolina@inia.gob.pe				
Arveja	INIA 103 - Remate	Certificada	836	4,00
Estación Experimental Agraria: Donoso				
Ubicación: Dpto. Lima				
Ubicación: Altura Km. 5.6 Carretera Chancay - Huaral				
Telef.: 246-2839 email: donoso@inia.gob.pe				
Trigo	Centenario	Registrada	5 640	2,60
Maíz	INIA 611 Nutri Peru	Autorizada	1 915	13,75
Zanahoria	INIA 101 (Común)		76	70,00
Estación Experimental Agraria: Los Andenes - Cusco				
Ubicación: Dpto. Cusco				
Av. Micaela Bastidas Nº 310 -314 Wuanchac - Cusco				
Telf.: 084-232874				
Cebada	Moronera INIA	Básica	235	2,50
	INIA-411 San Cristóbal	Básica	1 966	2,50
	Griñon	Básica	2 619	2,50
Frijol	Jacinto INIA	Básica	586	5,00
	INIA 408 Sumak Puka	Básica	488	5,00
	Rojo Mollepata	Básica	35	5,00
Avena	INIA 903 Tayko Andenes	Básica	5 857	3,00
	INIA904 Vilcanota	Básica	79	3,00
Maíz Amiláceo	INIA 607–Checche Andenes	Básica	325	3,50
Quinua	Blanca de Junín(común)		954	2,50
Trigo	Andino INIA	Básica	2 702	2,50
	INIA-419 San Francisco	Básica	1 241	2,50
	INIA 405 San Isidro	Básica	10 472	2,50
		Registrada	7 492	2,50
Estación Experimental Agraria: Baños del Inca				
Ubicación: Dpto. Cajamarca				
Jr. Wiracocha s/n Km 7 Distrito Baños del Inca - Cajamarca				
Telf.: 076-348386 email: binca@inia.gob.pe				
Avena	INIA 915 La Cajamarquina	Básica	526	4,00
		Registrada	75	3,50
Lenteja	INIA402	Básica	204	13,00
Cebada	San Cristóbal	Básica	380	3,60
	San Cristóbal	Certificada	1 029	3,50
Maíz Amiláceo	Choclero 101	Básica	1 035	8,00
	Choclero 101	Registrada	48	7,00
Trigo	INIA -405 San Isidro	Básica	148	3,50
	INIA -405 San Isidro	Certificada	415	3,00
Estación Experimental Agraria: Canaán				
Ubicación: Dpto. Ayacucho				
Av. Abancay s/n Canaán Bajo - Huamanga				
Telf.: 066-312271 email: canaan@inia.gob.pe				
Quinua	Blanca de Julli (común)		500	5,00
Kiwicha	INIA 414 Taray (común)		114	5,00
	Oscar Blanco (común)		182	10,00
Estación Experimental Agraria: Pucallpa				
Ubicación: Dpto. Ucayali				
Av. Centenario Km. 4. Carretera Federico Basadre				
Telf.: 061-575009 email: pucallpa@inia.gob.pe				
Arroz	Capirona INIA	Autorizada	160	6,00
Caupi	Ojo Negro Regional	Registrada	220	6,00
Frijol	Ucayalino	Básica	142	6,00

continúa

conclusión

Estación Experimental/ Cultivo	Cultivar	Categoría	Disponibilidad (Kg.)	Precio (S/. x Kg.)
Estación Experimental Agraria: San Roque				
Ubicación: Dpto. Loreto				
Calle San Roque N° 209 Dist, San Juan Bautista				
Tel.: 065-260732 email: sroque@inia.gob.pe				
Arroz	INIA 505- Ecoarroz	Basica	50	3,00
	INIA 505- Ecoarroz	Registrada	50	3,00
	INIA 506-jar 1	Basica	50	3,00
	INIA 506-jar 1	Registrada	50	3,00
	INIA 506-jar 1	Certificada	1 200	3,00
Maíz	MASELBA	Basica	50	3,00
	MASELBA	Registrada	2 000	3,00
	MASELBA	Certificada	50	3,00
Estación Experimental Agraria: ILLPA				
Ubicación: Dpto. PUNO				
Rinconada de Salcedo S/n- Puno				
Tel.: 054-363812 -054-622760				
Quinua	Salcedo-INIA	(Común)	10 076	8,00
	Kancolla	(Común)	2 332	8,00
	Blanca de Yuli	(Común)	4 731	8,00
	Illpa INIA	(Común)	2 235	8,00
Haba	Gigante	(Común)	1 226	3,50
Avena	Vilcanota	(Común)	13 996	2,20
	Tayco	(Común)	6 655	2,50
	INIA 902 Africana	(Común)	1 510	2,50
Cebada	UNA 80	(Común)	14 466	2,50
Cañihua	Cupi	(Común)	52	4,00
	Ramis	(Común)	2	4,00
Trigo	Invernal	(Común)	819	2,00
Estación Experimental Agraria: Vista Florida				
Ubicación: Dpto. Lambayeque				
Km. 8 Carretera Chiclayo-Ferreñafe				
Tel.: 074-607099 email:vflorida@inia.gob.pe				
Arroz	INIA 502 Pitipo	Registrada	2 240	6,25
		Basica	39	50,00
	INIA 508 Tinajones	Básica	523	50,00
		Registrada	5 351	6,25
	Amazonas	Básica	15	50,00
		Registrada	1 463	6,25
	Capirona	Básica	12	50,00
		Registrada	1 583	6,25
Frijol	Bayo Mochica	Registrada	2 596	11,67
Maíz Amarillo Duro	INIA605	Autorizada	26 422	8,00
Pallar	Mezcla	Registrada	289	4,00
Estación Experimental Agraria: El Porvenir(Tarapoto)				
Ubicación: Dpto. San Martín				
Jr. Martínez de Compagnon N° 1015				
Tel.: 042-522291 email: elporvenir@inia.gob.pe				
Arroz	Capirona INIA	Registrada	360	4,00
	INIA 507 - LA CONQUISTA	Registrada	9 950	4,00
Maíz	Marginal 28-T	Básica	417	20,00
		Registrada	1 960	4,00
Estación Experimental Agraria: Arequipa				
Ubicación: Dpto. Arequipa				
Calle Saco Olivares N° 402 - Cerro Juli				
Tel.: 054-421338 email: arequipa@inia.gob.pe				
Arroz	INIA 508 - Tinajones	Básica	880	20,00
Trigo	Centenario	Certificada	5 550	1,80
	INIA 418 - El Nazareno	Registrada	15 500	8,00
Estación Experimental Agraria: Santa Ana				
Ubicación: Dpto. Junín				
Fundo Santa Ana S/N - Hualahoyo Km. 8. El Tambo - Huancayo				
Tel.: 064-246206 email: santaana@inia.gob.pe				
Arveja	INIA 103-Remate	Certificada	997	13,00
Maíz Amiláceo	INIA 606 Choclero Prolífico	Básica	2 800	5,00
	San Jeronimo	Básica	103	5,00
Tarwi	Andenes 90		245	6,00

Fuente: Instituto Nacional de Innovación Agraria (INIA) - Programa Nacional de Transferencia de Tecnología Proyecto de Producción de Semillas y Reproductores.

Elaboración: Ministerio de Agricultura-Oficina de Estudios Económicos y Estadísticos - Unidad de Estadística.

Cuadro N° 96
COBERTURA DE ÁREAS A SEMBRAR CON LA DISPONIBILIDAD DE SEMILLA
Mes: abril 2011

Cultivo	Disponibilidad de semilla (kg)	Requerimiento semilla (kg/ha)	Cobertura (ha)
TOTAL	188 400		5 274
Arroz	23 976	75	320
Arveja	1 833	60	31
Avena	28 698	120	239
Haba	1 226	110	11
Maíz Amiláceo	4 208	60	70
Maíz Amarillo Duro	32 814	25	1 313
Frijol	3 847	60	64
Cebada	20 695	100	207
Quinoa	20 828	8	2 604
Kiwicha	296	5	59
Trigo	49 979	140	357

Fuente: Instituto Nacional de Innovación Agraria (INIA)

Elaboración: Ministerio de Agricultura - Oficina de Estudios Económicos y Estadísticos - Unidad de Estadística

Cuadro Nº 97
DISPONIBILIDAD Y PRECIO DE PLANTONES POR ESTACIÓN EXPERIMENTAL
SEGÚN CULTIVAR Y ESPECIE
Mes : ABRIL- 2011

Estación Experimental / Especie	Cultivar	Sistema de Propagación	Cantidad (Unidad)	Precio S/. x Plantón
Estación Experimental Agraria: La Molina				
Ubicación: Dpto. Lima				
Av. La Molina Nº 1981 La Molina				
Telefax: 349-2600 Anexo 249 email: celamolina@inia.gob.pe				
Granadilla	La Molina	Injerto	1000	10,00
Maracuya	Amarillo	Injerto	800	10,00
Durazno	Huayco Rojo	Injerto	100	10,00
	California	Injerto	200	10,00
Lúcumo	Palo	Patrón	200	5,00
	Seda	Injerto	100	10,00
Mango	Kent	Injerto	20	10,00
	Haden	Injerto	20	10,00
	Cambodiano	Patrón	300	5,00
Palto	Fuerte	Patrón	100	10,00
	Hass	Injerto	100	10,00
Pecano	Maha	Injerto	20	15,00
	Munición	Patron	300	7,50
Chirimoyo	Criollo	patron	200	5,00
	Cumbe	Injerto	50	10,00
Estación Experimental Agraria: Donoso				
Ubicación: Dpto. Lima				
Ubicación: Altura Km. 5.6 Carretera Chancay - Huaral				
Telef.: 246-2839 email: donoso@inia.gob.pe				
Chirimoyo	Criollo	Patrón	70	2,50
Fresa	Oso Grande	Plántula	1 000	0,25
	Chandler	Plántula	500	0,25
	Aroma	Plántula	200	0,25
	Tajo	Plántula	2 000	0,25
Limón	Tahití	Injerto	244	6,00
Lucumo	Palo	Patrón	907	1,80
	Tipo Beltran	Injerto	1 141	6,00
	Tipo Seda	Injerto	258	5,00
Mandarino	Cleopatra	patron	4 101	3,00
	Satsuma temperana	Injerto	1 090	6,00
	Clementina	Injerto	7	6,00
Melocotonero	Okinawa	Pepa-semilla ^{1/}	26,000 ^{1/}	0,50
	Okinawa	patrón	1 485	1,80
	Huayco Rojo	Injerto	1 161	6,00
Naranja	Washington Navel	Injerto	778	6,00
	Tangelo	Injerto	195	6,00
Palto	Duke	Patrón	solicitud de compra	4,00
	Hass	Injerto	solicitud de compra	10,00
	Fuerte	Injerto	solicitud de compra	10,00
Camote	Jonathan	Esquejes	200	0,20
	Huambachero(morado)	Esquejes F1	400	0,20
Estación Experimental Agraria: Santa Ana				
Ubicación: Dpto. Junín				
Fundo Santa Ana S/N - Hualahoyo Km. 8. El Tambo - Huancayo				
Telf.: 064-246206 email: santaana@inia.gob.pe				
Manzano	California	Injerto	166	6,00
	Winter Banana	Injerto	76	6,00
Peral	Gigante de Yucay	Injerto	32	6,00
Durazno	Huaico rojo	Injerto	40	6,00
	Florida 39	Injerto	10	6,00
Ciruelo	Imperial	Injerto	10	6,00

^{1/} UnidadFuente: Instituto Nacional de Innovación Agra Nativo
Producción de Semillas y Reproductores.

Elaboración: Ministerio de Agricultura-Oficina de Estudios Económicos y Estadísticos - Unidad de Estadística.

Cuadro N° 98
DISPONIBILIDAD Y PRECIO DE REPRODUCTORES POR ESTACIÓN EXPERIMENTAL,
SEGÚN RAZA O LÍNEA
Mes: ABRIL- 2011

Estación experimental/ Especie	Raza o línea	Categoría	N° de Cabezas		Precio-unidad (S/. x cabeza)
			M	H	

Estación Experimental Agraria: Donoso

Ubicación: Dpto. Lima

Ubicación: Altura Km. 5.6 Carretera Chancay - Huaral

Teléfono: 246-2839 email: donoso@inia.gob.pe

Cuy	Perú	Recría	30	10	15.00 - 20.00
		Adulto	15		25,00
	Inti	Recría	30	10	15.00 - 20.00
		Adulto	15		25.00.
	Andina	Recría	30	10	15.00 - 20.00
		Adulto	15		25,00

Ovino

Estación Experimental Agraria: El Porvenir

Ubicación: Dpto. San Martín

Jr. Martínez de Compagnon N° 1015

Teléfono: 042-522291 email: elporvenir@inia.gob.pe

Bovinos	Brown Swiss	Recría	5	2	2000,00
Ovinos	Pely buey	Recría	20	20	250,00
Porcinos	Mjorados	Recría	10	0	325,00

Estación Experimental Agraria: Santa Ana

Ubicación: Dpto. Junín

Fundo Santa Ana S/N - Hualahoyo Km. 8. El Tambo - Huancayo

Teléfono: 064-246206 email: santaana@inia.gob.pe

Cuy	Perú		97	82	25,00
	Inti		46	39	25,00
	Andina		48	45	25,00

Fuente: Instituto Nacional de Investigación Agraria (INIA) - Programa Nacional de Transferencia de Tecnología Proyecto de Producción de Semillas y Reproductores

Elaboración: Ministerio de Agricultura-Oficina de Estudios Económicos y Estadísticos - Unidad de Estadística.



Financiamiento Agrario

volver

Cuadro	Descripción	Pág.
99	<i>Crédito directo agrario, por tipos de entidad financiera, Ene-Dic 2010 y Ene-Abr 2011</i>	147
100	<i>Tasas de interés promedio para la actividad agraria, por tipo de créditos y Entidad Financiera, Ene-Dic y Ene-Abr 2011</i>	147
101	<i>Tasas de interés promedio para la actividad agraria, por tipo de entidad financiera, Ene-Dic 2010 y Ene-Abr 2011</i>	148
102	<i>Beneficiarios de créditos agrarios, por tipos de entidad financiera, Ene-Dic 2010 y Ene-Abr 2011</i>	150
103	<i>Morosidad de los créditos agrarios, por tipos de entidad financiera, Ene-Dic 2010 y Ene-Abr 2011</i>	150

Cuadro N° 99
PERÚ: Crédito directo agrario, por tipo de entidades financieras
Periodo: Enero - diciembre 2010 y enero-abril 2011
(En millones de Nuevos Soles)

Entidad Financiera	Año	Ene	Feb	Mar	Abr	May	Jun	Jul	Ago	Sep	Oct	Nov	Dic
Total	2010	3 412	3 440	3 948	3 455	3 484	3 566	3 659	3 611	3 623	3 786	3 905	3 975
	2011	3 966	4 045	4 166	4 215								
Banca Multiple	2010	2 388	2 383	2 860	2 361	2 376	2 482	2 514	2 443	2 428	2 550	2 625	2 676
	2011	2 659	2 700	2 789	2 827								
Empresas Financieras	2010	71	71	71	72	78	76	112	115	122	128	132	136
	2011	143	146	147	150								
Cajas Municipales	2010	430	446	462	466	463	452	473	498	507	517	534	539
	2011	536	555	579	595								
Cajas Rurales	2010	293	301	307	310	313	314	322	328	332	347	355	363
	2011	370	383	386	379								
Edpymes	2010	61	63	66	67	67	67	69	69	70	72	74	76
	2011	75	76	78	78								
Emp. Arrend. Financiero	2010	9	9	9	8	9	1	1	1	1	1	2	2
	2011	2	2	2	2								
Agrobanco 1/	2010	160	166	174	171	178	175	168	157	162	171	183	183
	2011	181	183	185	183								

1/ Preliminar solamente para abril

Fuente: Superintendencia de Banca, Seguros y AFP

Elaboración: Ministerio de Agricultura-OEEE-Unidad de Análisis Económico

Cuadro Nº 101
PERÚ: Tasas de Interés Promedio , por tipo de crédito y entidades financieras
Periodo: Enero - diciembre 2010 y enero-abril 2011
(En Porcentaje)

Tipo de crédito	Año	Ene	Feb	Mar	Abr	May	Jun	Jul	Ago	Set	Oct	Nov	Dic
Banca Multiple													
Agrario 1/	2010	38,4	37,2	36,8	38,0	39,3	38,9	34,8	30,3	39,7	44,0	44,3	25,8
	2011	19,8	36,2	46,3	45,3								
Corporativos	2010	5,5	5,6	5,6	5,1	4,5
	2011	4,8	5,4	5,4	5,6								
Grandes Empresas	2010	6,4	6,3	6,3	6,1	5,9
	2011	6,2	6,9	7,5	7,6								
Medianas Empresas	2010	8,7	9,5	9,5	10,1	10,4
	2011	10,5	10,7	11,1	10,5								
Pequeñas Empresas	2010	23,6	23,2	23,2	23,7	23,2
	2011	23,1	24,6	24,6	24,3								
Microempresas	2010	30,9	31,3	31,3	31,5	26,8
	2011	24,5	31,5	32,5	31,7								
Consumo	2010	39,5	38,4	38,4	37,8	40,7
	2011	39,6	38,2	38,4	38,4								
Hipotecarios	2010	9,6	9,5	9,5	9,5	9,3
	2011	9,3	9,3	9,4	9,4								
Empresas Financieras													
Agrario 1/	2010	45,7	45,1	45,3	44,3	44,1	44,4	44,4	46,0	46,0	45,5	45,9	46,7
	2011	46,5	46,0	47,0	48,0								
Corporativos	2010	14,8	11,7	7,7	10,0
	2011								
Grandes Empresas	2010	11,0	9,6	8,6	10,0
	2011	9,6	9,4	6,2	10,0								
Medianas Empresas	2010	18,7	18,8	17,8	14,5
	2011	16,6	13,5	13,5	17,2								
Pequeñas Empresas	2010	32,2	31,8	31,6	31,7
	2011	31,9	32,1	32,2	32,0								
Microempresas	2010	43,2	43,0	42,5	43,0
	2011	42,6	42,1	42,6	42,8								
Consumo	2010	59,1	59,4	58,7	60,1
	2011	60,4	59,9	60,6	61,5								
Hipotecarios	2010	11,7	11,5	13,5	11,7
	2011	11,6	11,5	11,3	10,6								
Cajas Municipales de Ahorro y Crédito													
Agrario 1/	2010	43,8	44,4	44,5	43,6	43,4	43,4	45,0	45,9	45,7	45,3	45,1	40,1
	2011	46,7	46,9	38,9	47,4								
Corporativos	2010	10,5	11,3	...	12,0
	2011	12,3	...								
Grandes Empresas	2010
	2011	16,8	...								
Medianas Empresas	2010	20,8	19,0	20,8	20,2
	2011	18,9	19,5	21,0	20,4								
Pequeñas Empresas	2010	30,7	29,6	29,5	30,4
	2011	31,3	30,7	30,6	30,8								
Microempresas	2010	42,1	39,9	39,9	40,6
	2011	42,8	41,8	41,5	41,6								
Consumo	2010	27,0	26,3	26,1	26,0
	2011	27,0	27,5	26,3	26,3								
Hipotecarios	2010	13,8	13,7	14,0	13,9
	2011	14,2	14,3	14,6	14,1								

continúa

conclusión

Tipo de crédito	Año	Ene	Feb	Mar	Abr	May	Jun	Jul	Ago	Set	Oct	Nov	Dic
Cajas Rurales de Ahorro y Crédito													
Agrario 1/	2010	42,8	42,4	42,0	40,9	40,8	41,9	45,1	45,1	44,2	42,8	43,1	43,3
	2011	43,3	44,9	43,9	43,8								
Corporativos	2010	13,2	...	12,1	...
	2011								
Grandes Empresas	2010	39,9
	2011								
Medianas Empresas	2010	19,8	19,3	18,9	16,8
	2011	19,0	17,7	19,1	18,6								
Pequeñas Empresas	2010	28,3	27,7	27,9	28,2
	2011	28,7	28,6	27,5	27,8								
Microempresas	2010	41,7	40,5	40,1	40,6
	2011	41,0	41,2	40,8	41,5								
Consumo	2010	25,8	25,8	25,7	25,8
	2011	26,2	27,9	28,7	27,5								
Hipotecarios	2010	14,5	16,0	15,0	14,5
	2011	14,3	13,6	13,8	12,3								
Edpymes													
Agrario 1/	2010	55,7	54,7	56,1	56,1	56,1	54,3	50,0	51,5	50,7	49,9	50,4	50,9
	2011	51,1	50,6	51,5	50,6								
Corporativos	2010
	2011								
Grandes Empresas	2010
	2011								
Medianas Empresas	2010	30,9	24,9	29,1	28,0
	2011	27,4	26,9	33,2	27,3								
Pequeñas Empresas	2010	34,3	34,2	34,4	35,1
	2011	35,6	33,4	33,6	34,5								
Microempresas	2010	46,4	45,2	44,9	45,9
	2011	46,6	45,0	46,0	46,4								
Consumo	2010	44,4	44,8	44,2	45,2
	2011	45,9	46,1	46,9	46,4								
Hipotecarios	2010	18,3	19,6	18,2	16,4
	2011	16,4	...	11,0	10,0								

... Información no disponible

1/ Tasa de interés para el sector agrario estimado

Fuente: Superintendencia de Banca, Seguros y AFP

Elaboración: Oficina de Estudios Económicos y Estadísticos

Cuadro Nº 102
PERÚ: Beneficiarios de créditos agrarios, por tipo de Entidades Financieras
Periodo: Enero - diciembre 2010 y enero-marzo 2011
(Cantidad)

Entidad Financiera	Año	Ene	Feb	Mar	Abr	May	Jun	Jul	Ago	Sep	Oct	Nov	Dic
Total	2010	146 242	145 395	157 107	161 467	164 305	164 380	183 742	187 905	194 447	197 690	206 928	211 685
	2011	215 706	221 427	225 690	234 880								
Banca Multiple	2010	25 872	26 309	26 930	27 489	27 716	27 827	28 532	28 910	29 966	30 967	31 713	32 195
	2011	32 422	32 736	33 212	33 185								
Empresas Financieras	2010	9 223	9 230	9 275	9 250	8 882	7 928	18 624	18 910	20 139	21 222	22 065	22 770
	2011	23 305	24 023	24 640	25 302								
Cajas Municipales	2010	45 876	47 134	49 487	48 826	48 702	49 090	53 506	53 606	56 225	57 981	59 255	60 341
	2011	60 600	62 201	64 204	65 757								
Cajas Rurales	2010	40 721	37 951	46 301	46 814	47 105	46 709	48 933	50 485	52 409	54 071	55 133	57 641
	2011	59 581	61 668	63 367	70 508								
Edpymes	2010	12 894	13 114	13 456	13 730	13 142	13 667	13 560	14 098	13 724	13 829	13 889	13 864
	2011	13 951	13 958	14 340	14 407								
Agrobanco	2010	11 656	11 657	11 658	15 358	18 758	19 159	20 587	21 896	21 984	19 620	24 873	24 874
	2011	25 847	26 841	25 927	25 721								

Fuente: Superintendencia de Banca, Seguros y AFP
 Elaboración: Ministerio de Agricultura-OEEE-Unidad de Análisis Económico

Cuadro Nº 103
PERÚ: Morosidad de los Créditos agrarios, por tipo de entidades financieras
Periodo: Enero - diciembre 2010 y enero-marzo 2011
(En Porcentaje)

Entidad Financiera	Año	Ene	Feb	Mar	Abr	May	Jun	Jul	Ago	Set	Oct	Nov	Dic
Total	2010	3,8	3,7	3,8	4,1	4,4	5,1	4,7	5,0	5,8	5,9	5,6	5,4
	2011	5,4	5,4	5,3									
Banca Multiple	2010	2,7	2,4	2,3	2,5	2,5	2,0	2,3	2,5	2,5	2,4	2,5	2,1
	2011	2,3	2,1	2,0									
Empresas Financieras	2010	3,2	3,7	4,3	4,6	5,4	5,9	6,0	6,6	6,4	6,3	6,1	6,2
	2011	5,6	5,8	4,5									
Cajas Municipales	2010	5,1	6,7	6,6	6,8	7,0	7,3	8,3	7,4	7,3	7,5	7,3	6,7
	2011	7,2	7,1	6,7									
Cajas Rurales	2010	4,9	4,6	4,5	5,0	5,3	5,6	6,0	6,8	7,2	7,6	7,3	6,7
	2011	7,1	6,8	7,0									
Edpymes	2010	2,7	4,1	4,2	4,7	5,4	5,3	5,6	6,0	6,5	6,5	6,2	5,8
	2011	6,2	6,6	6,8									
Emp. Arrend. Financiero	2010	0,5	0,2	0,2	0,02	0,3		0,3	0,6	6,2	6,4	5,2	5,5
	2011	4,6	4,7	4,9									
Agrobanco	2010	7,5	4,5	4,6	4,9	4,7	4,8	4,8	4,8	4,8	4,8	4,8	4,8
	2011	4,8	4,8	4,8									

Fuente: Superintendencia de Banca, Seguros y AFP
 Elaboración: Ministerio de Agricultura-OEEE-Unidad de Análisis Económico



Recursos Naturales

[volver](#)

Cuadro	Descripción	Pág.
104	<i>Producción de especies maderables por regiones</i>	153
105	<i>Producción de especies no maderables por regiones</i>	155
106	<i>Precios promedio de especies maderables por regiones</i>	156
107	<i>Precios promedio de especies no maderables por regiones.</i>	157
108	<i>Campañas de producción, reforestación y conservación de los suelos</i>	157
109	<i>Otorgamiento de Derechos de Uso del Agua - Permisos, 2004-Abril 2011</i>	158
110	<i>Otorgamiento de Derechos de Uso del Agua - Licencias, 2004-Abril 2011</i>	160
111	<i>Otorgamiento de Derechos de Uso del Agua - Autorizaciones, 2004-Abril 2011</i>	162
112	<i>Volumenes de Derechos de Uso del Agua - Permisos, 2004-Abril 2011</i>	164
113	<i>Volumenes de Derechos de Uso del Agua - Licencias, 2004-Abril 2011</i>	166
114	<i>Volumenes de Derechos de Uso del Agua - Autorización, 2004-Abril 2011</i>	168

Cuadro N° 104
PRODUCCIÓN ESPECIES MADERABLES POR REGIONES
Mes: ABRIL 2011p/
M³

ESPECIE	JUNÍN	LORETO	MADRE DE DIOS	SAN MARTÍN
MADERA ASERRADA				
Achihua	--	--	45,23	--
Aguanillo	--	62,40	--	--
Aguano cumala	--	130,85	--	--
Alcanfor, Pepa de alcanfor	10,90	--	--	--
Aletón	--	--	70,15	--
Almendro	24,07	--	7,55	--
Ana caspi	--	70,75	50,02	1,87
Andiroba	--	145,89	--	--
Anis moena	--	327,23	--	--
Arenilla	11,71	--	--	--
Azúcar huayo	--	--	24,64	--
Azufre	4,63	--	--	--
Banderilla	27,03	--	--	--
Bolaina blanca	--	31,95	--	--
Cachimbo	80,24	--	--	--
Caimito	1,74	--	3,54	--
Caobilla	--	--	2,36	--
Capinuri	--	20,06	--	--
Capirona	32,68	131,61	--	--
Caraña	--	--	21,88	2,67
Catahua	92,82	48,88	40,96	--
Catuaba	--	--	191,21	--
Cedrillo	11,33	--	--	--
Cedro	--	595,46	59,42	--
Cedro Huasca	21,63	--	--	--
Cedro virgen	502,89	--	--	--
Chancaquero	17,60	--	--	--
Charapaco	0,30	--	--	--
Charqui	23,99	--	--	--
Congora	2,04	--	--	--
Copaiba	5,76	42,86	28,61	9,11
Copal	--	--	--	2,50
Copal, Incienzo	13,60	--	14,28	--
Cumala	96,33	6 698,58	98,56	--
Cumala blanca	--	570,65	--	--
Cumala colorada	--	294,75	--	--
Estoraque	--	--	23,11	--
Goma	--	--	19,43	--
Goma pashaco	--	25,63	--	--
Huamanchilca	50,28	--	--	--
Huangana Shiringa	--	--	--	8,05
Huayruro	--	1,18	--	56,22
Huimba	2,98	--	--	--
Inca pacae	--	--	31,65	--
Ishpingo	8,03	--	44,72	--
Ishpinguillo	--	--	23,45	--
Lagarto caspi	16,52	16,60	--	24,32
Lanchan	105,79	--	--	...
Lanche	--	--	--	16,35
Leche caspi	10,91	--	--	--
Lucuma	4,08	--	--	--
Lupuna	--	61,65	967,69	33,21
Lupuna colorada	--	--	42,77	--
Machimango	--	4,74	--	--
Machin sapote	--	--	6,37	--

continúa

conclusión

ESPECIE	JUNÍN	LORETO	MADRE DE DIOS	SAN MARTÍN
Manchinga	399,53	--	9,09	--
Manzano	13,83	--	--	--
Marañón del monte	--	--	4,72	--
Marupa	--	544,10	--	1,57
Mashonaste	20,19	--	2,48	--
Matapalo	13,70	--	--	--
Matapalo Blanco	29,71	--	--	--
Matapalo colorado	104,53	--	--	--
Misa	--	--	244,80	--
Moena	6,92	57,13	261,53	70,52
Moena alcanfor	3,70	--	--	--
Moena amarilla	136,16	--	--	--
Moena negra	32,05	--	--	--
Moena rosada	4,46	--	--	--
Nogal	4,67	--	--	--
Nogal amarillo	9,87	--	--	--
Nogal Negro	138,28	--	--	--
Nogalillo	--	--	9,55	--
Ojé	31,87	23,04	--	--
Pacae blanco	4,85	--	--	--
Palisangre	--	9,13	--	3,85
Palo agua	12,58	--	--	--
Palo amarillo	18,65	--	--	--
Palo azúcar	8,05	--	--	--
Palo blanco	172,19	--	--	--
Palo Colorado	46,81	--	--	--
Palo culebra	2,32	--	--	--
Palo Leche	22,48	--	--	--
Palo sangre	1,27	--	--	--
Palo santo	--	--	7,51	--
Palta moena	--	--	1,65	--
Pañisangre	1,65	--	...	--
Papelillo caspi	--	--	...	14,41
Pashaco	--	13,44	525,18	--
Pochotoraque	9,74	--	--	--
Pumaquiro	0,82	1,89	68,04	--
Queen wood	--	5,79	--	--
Quillobordón	--	--	2,72	9,24
Quillosisa	--	44,28	--	--
Quina quina	19,38	--	--	3,95
Renaco	2,41	--	8,26	--
Requia	--	--	9,29	--
Rifari	--	3,20	--	--
Roble Blanco	108,86	--	--	--
Roble colorado	147,55	--	--	--
Sacha cumaceba	--	3,30	--	--
Sachapalta, Junjuli	25,80	--	--	--
Sapote	84,56	--	256,98	--
Shihuahuaco	--	2,10	282,18	--
Shimbillo	--	9,69	--	--
Tahuarí	38,75	--	22,99	--
Tahuari blanco	49,44	--	--	--
Tigre	--	4,12	--	--
Tornillo	752,91	2 023,82	824,76	17,44
Tulpay	76,58	--	--	--
Virola amaranilla	--	129,25	--	--
Yacushapana	4,02	--	--	--
Yanchama	0,73	--	--	--
Yutubanco	--	--	2,58	--

-- magnitud cero

p/ Información preliminar

Fuente: Dirección General Forestal y de Fauna Silvestre

Elaborado: Oficina de Estudios Económicos y Estadísticos

Cuadro N° 105
PRODUCCIÓN DE ESPECIES NO MADERABLES POR REGIONES
Mes: ABRIL 2011
(UM)

ESPECIE	UNIDAD DE MEDIDA	JUNÍN	LORETO	MADRE DE DIOS	SAN MARTÍN	UCAYALI
Achiote (hojas)	Kg.	1 400	--	--	--	--
Castaña con cáscara	Kg.	--	--	97 998	--	--
Castaña pelada	Kg.	--	--	595 324	--	--
Carrizo	Unidades	--	--	--	--	--
Chancapiedra (tallo y hojas)	Kg.	4 250	--	--	--	--
Chuchuhuasi (corteza)	Kg.	--	--	--	--	--
Copaiba (Aceite)	Lt.	--	--	--	--	--
Cordoncillo, Matico (hojas)	Kg.	150	--	--	--	--
Guayaba	Kg.	--	--	--	--	--
Iporuro	Kg.	--	--	--	--	--
Mucura (tallo y ramas)	Kg.	--	--	--	--	--
Musgo	m ³	2 960	--	--	--	--
Ojé	Kg.	--	--	--	--	--
Sangre de grado (flores)	Kg.	--	--	--	--	--
Uña de gato (hojas)	Kg.	600	--	--	--	--

-- magnitud cero

Fuente: Dirección General de Forestal y de Fauna Silvestre

Elaboración: Oficina de Estudios Económicos y Estadísticos

Cuadro N° 106
PRECIO PROMEDIO DE ESPECIES MADERABLES POR REGIONES
Mes: ABRIL 2011 p/
(Nuevos Soles por pie tablar)

ESPECIE	JUNÍN	PASCO	MADRE DE DIOS
Achihua	--	--	0,94
Banderilla	1,05	--	--
Cachimbo	1,35	1,75	--
Caoba	--	--	10,00
Capirona	1,80	--	--
Carapacho	1,20	1,50	--
Catahua	1,35	--	0,95
Cedro	--	3,00	4,65
Cedro huasca	2,40	--	--
Cedro virgen	4,50	3,50	--
Congona	1,50	--	--
Copaiba	--	1,50	1,38
Copal	--	--	0,92
Cumala	--	1,20	1,35
Diablo fuerte	--	2,00	--
Estoraque	--	--	1,27
Huayruro	--	2,00	--
Ishpingo	--	--	3,00
Lagarto Caspi	--	--	1,48
Lanchan	1,35	--	--
Leche Leche	--	--	0,90
Lupuna	--	--	1,00
Manzano	1,35	--	--
Maruja	--	--	--
Matapalo	--	--	0,88
Matapalo colorado	1,35	--	--
Moena	--	--	1,48
Moena 1	2,50	2,00	--
Moena 2	2,20	1,50	--
Moena 3	1,20	1,80	--
Nogal amarillo	2,00	--	--
Nogal negro	2,65	2,20	--
Otros Especies	--	--	0,99
Pashaco	--	--	1,04
Pino radiata	--	1,50	--
Pumaquiro	--	--	1,50
Quillabordón	--	--	1,18
Quinilla	--	--	1,00
Renaco	--	--	0,90
Roble corriente	1,20	1,25	--
Sachapalta	1,20	--	--
Sangre Sangre	--	--	0,88
Shihuahuaco	--	--	2,28
Tahuari	--	--	1,80
Tornillo	2,80	1,00	2,38
Tulpay	2,50	--	--
Zapote	1,35	--	--

-- magnitud cero

p/ Información Preliminar

La información de precios promedio los Departamento de Junín y Pasco corresponden al ámbito de la Administración Técnica Forestal y de Fauna Silvestre-Selva Central donde las siguientes especies descritas en la lista son de nombres comunes las cuales presentan nombres científicos diferentes Moena 1 (Nectandra sp), Moena 2 (Aniba amazonica), Moena 3 (Aniba spp).

Fuente: Dirección General Forestal y Fauna Silvestre

Elaborado: Oficina de Estudios Económicos y Estadísticos

Cuadro N° 107
PRECIO PROMEDIO DE ESPECIES NO MADERABLES POR REGIONES
Mes: ABRIL 2011 p/
(Nuevos Soles por U.M.)

PRODUCTOS	UNIDAD DE MEDIDA	PASCO	MADRE DE DIOS
Aceite de copaiba	Lt.	30,00	--
Canela de monte	Kg.	3,00	--
Castaña Cascara	Barrica	--	210,00
Castaña Pelada	Kg.	--	13,00
Chanca piedra	Kg.	1,50	--
Chuchuhuasi	Kg.	1,30	--
Hercampuri	Kg.	3,00	--
Hoja de achiote	Kg.	2,00	--
Icoja	Kg.	1,50	--
Matico	Kg.	2,00	--
Sangre de grado	Lt.	15,00	--
Suelda con suelda	Kg.	1,50	--
Ubos	Kg.	2,50	--
Uña de gato	Kg.	1,20	--

-- magnitud cero

p/ Información Preliminar

La información del Departamento de Pasco corresponde a parte del ámbito de la Administración Técnica Forestal y de Fauna Silvestre-Selva Central la cual tiene como ámbito a los departamentos de Junín y Pasco.

Fuente: Dirección General Forestal y Fauna Silvestre

Elaborado: Oficina de Estudios Económicos y Estadísticos

Cuadro N° 108
CAMPAÑAS DE PRODUCCIÓN, REFORESTACIÓN Y CONSERVACIÓN DE SUELOS
MES: ABRIL 2011

Departamento	Producción de plantones 2010 N°	Instalación de Plantones durante el año 2011			Producción de plantones 2011 N°
		N° Plantones Instalados	Áreas Reforestadas (Ha)	N° de Jornales Utilizados	
Amazonas	849 792	780 285	1 446,21	24 384	126 188
Ancash	6 361 715	4 883 414	2 462,51	152 607	375 345
Apurímac	6 203 773	4 143 117	3 057,99	129 472	288 616
Arequipa	660 666	599 402	422,77	18 731	57 050
Ayacucho	4 155 356	2 577 817	1 824,43	80 557	148 220
Cajamarca	12 209 474	6 511 082	4 407,87	203 471	838 962
Cusco	7 734 335	6 481 351	4 987,16	202 542	1 033 197
Huancavelica	4 984 333	3 586 262	2 437,76	112 071	881 614
Huanuco	1 740 324	991 654	452,78	30 989	5 100
Junín	2 371 668	1 586 419	872,80	49 576	150 246
La Libertad	14 828 639	12 254 150	7 922,07	382 942	233 800
Lambayeque	1 448 443	1 009 322	274,35	31 541	358 354
Lima	2 291 933	1 768 611	1 360,04	55 269	215 077
Moquegua	199 356	121 156	70,45	3 786	16 800
Pasco	2 177 800	1 336 501	1 334,00	41 766	268 000
Piura	1 313 500	984 897	346,45	30 778	104 000
Puno	1 985 968	1 384 378	1 439,80	43 262	1 000 042
Tacna	325 566	256 200	83,57	8 006	7 500
TOTAL	71 842 641	51 256 018	35 203,01	1 601 751	6 108 111

Fuente: AGRORURAL

Elaboración: Oficina de Estudios Económicos y Estadísticos

Cuadro Nº 109
OTORGAMIENTO DE DERECHOS DE USO DEL AGUA - PERMISOS
Periodo: 2004 - ABRIL 2011
(Unidades)

Administración Local de Agua	Autoridades Administrativas de Agua	Permisos								
		Agrario	Acuícola	Energetico	Industrial	Minero	Pecuario	Poblacional	Recreativo	Turístico
Tacna		15	--	--	--	--	--	--	--	--
Locumba - Sama		9	--	--	--	--	--	--	--	--
Moquegua		4	--	--	--	--	--	--	--	--
Tambo - Alto Tambo	Caplina - Ocoña	146	--	--	--	--	--	--	--	--
Chili		2	--	--	--	--	--	--	--	--
Colca - Siguan - Chivay		--	--	--	2	1	--	--	1	--
Camana - Majes		193	--	--	--	--	--	--	--	--
Ocoña - Pausa		47	--	--	--	--	--	--	--	--
SubTotal		416	--	--	2	1	--	--	1	--
Chaparra - Acari		--	--	--	--	1	--	1	--	--
Grande		40	--	--	1	2	--	4	--	--
Ica	Chaparra - Chincha	51	--	--	--	--	--	--	--	--
Río Seco		--	--	--	--	--	--	--	--	--
Pisco		2 464	--	--	--	--	--	2	--	--
San Juan		1 888	--	--	--	--	--	--	--	--
SubTotal		4 443	--	--	1	3	--	7	--	--
Mala - Omas - Cañete		117	--	--	--	--	--	3	--	--
Chillon - Rimac - Lurin		42	--	1	--	--	--	1	--	--
Chancay - Huaral	Cañete - Fortaleza	1 089	--	--	--	--	--	--	--	--
Huaura		1 891	1	--	1	--	--	1	--	--
Barranca		52	1	--	--	--	--	3	--	--
SubTotal		3 191	2	1	1	--	--	8	--	--
Casma - Huarney		1	--	--	--	--	--	3	--	--
Huaraz		--	--	--	--	--	--	5	--	--
Santa - Lacramarca - Nepeña	Huarney - Chicama	186	--	--	5	--	--	35	--	--
Santiago de Chuco		--	--	--	--	--	--	--	--	--
Moche - Viru - Chao		2 683	--	--	--	--	4	--	--	--
Chicama		368	--	--	--	--	--	--	--	--
SubTotal		3 238	--	--	5	--	4	43	--	--
Jequetepeque		203	--	--	--	--	--	--	--	--
Zaña		93	--	--	--	--	--	--	--	--
Chancay - Lambayeque		573	--	--	--	--	--	--	--	--
Motupe - Olmos - La Leche	Jequetepeque - Zaramulla	392	--	--	--	--	--	--	--	--
Medio y Bajo Piura		24	1	--	4	--	--	--	--	--
Alto Piura - Huancabamba		2	--	--	--	--	--	--	--	--
San Lorenzo		13	--	--	--	--	--	--	--	--
Chira		6	--	--	--	--	--	--	--	--
Tumbes		--	--	--	--	--	--	--	--	--
SubTotal		1 306	1	--	4	--	--	--	--	--
Chichipe - Chamaya		2	--	32	6	--	--	592	--	--
Bagua - Santiago		227	--	--	--	--	--	--	--	--
Utcubamba		489	1	9	2	5	8	37	--	--
Chotano - Llaucano		--	--	--	--	--	--	--	--	--
Las Yangas Suite	Marañon	1	--	--	--	--	--	--	--	--
Cajamarca		58	--	--	1	2	3	3	--	--
Crisnejas		--	--	--	--	--	--	--	--	--
Huamachuco		825	--	4	1	3	2	46	--	--
Pomabamba		--	--	--	--	3	--	2	--	--
Alto Marañon		--	--	--	--	--	--	--	--	--
SubTotal		1 602	1	45	10	13	13	680	--	--

Continúa

Conclusión

Administración Local de Agua	Autoridades Administrativas de Agua	Permisos								
		Agrario	Acuícola	Energetico	Industrial	Minero	Pecuario	Poblacional	Recreativo	Turístico
Iquitos	Amazonas	--	9	--	4	--	--	9	--	--
Alto Amazonas		1	--	--	--	--	--	1	--	--
SubTotal		1	9	--	4	-	--	10	--	--
Alto Mayo		1	1	--	--	--	1	5	--	--
Tarapoto		--	--	--	--	--	--	--	--	--
Huallaga Central	Huallaga	2 149	7	--	--	--	--	31	--	--
Tingo Maria		--	--	--	--	--	--	5	--	--
Alto Huallaga		--	1	--	--	--	--	--	--	--
SubTotal		2 150	9	--	--	-	1	41	--	--
Pucallpa		1	--	--	1	--	--	34	--	--
Atalaya	Ucayali	--	--	--	--	--	--	2	--	--
Perene		--	1	--	3	--	1	65	--	5
Tarma		27	--	--	--	--	--	3	--	--
SubTotal		28	1	--	4	--	1	104	--	5
Pasco		1	--	--	--	--	--	--	--	--
Mantaro	Mantaro	--	--	--	--	--	--	--	--	--
Huancavelica		5	--	--	--	--	--	--	--	--
SubTotal		6	--	--	--	--	--	--	--	--
Bajo Apurimac - Pampas		22	--	--	--	--	--	1	--	--
Medio Apurimac - Pachacaca	Pampas - Apurimac	42	3	--	1	5	--	30	1	--
Alto Apurimac - Velille		--	--	--	--	--	--	--	--	--
SubTotal		64	3	--	1	5	--	31	1	--
La Convención	Urubamba - Vilcanota	5	--	--	--	--	--	--	--	--
Sicuani		27	--	--	--	1	--	--	--	--
SubTotal		32	--	--	--	1	--	--	--	--
Cusco		172	7	--	3	-	--	213	--	--
Maldonado	Madre de Dios	--	6	--	18	171	5	96	2	--
Inambari		1	1	--	--	--	--	--	--	--
SubTotal		173	14	--	21	171	5	309	2	--
Ramís		33	--	--	--	--	--	--	--	--
Huancane	Titicaca	1	--	--	--	--	--	--	--	--
Juliaca		656	40	--	--	4	19	40	--	--
Ilavee		23	--	--	--	--	22	--	--	--
SubTotal		713	40	--	--	4	41	40	--	--
Total de Permisos por tipo de uso		17 363	80	46	53	198	65	1 273	4	5
TOTAL PERMISOS OTORGADOS										19 087

-- magnitud cero

Fuente: Autoridad Nacional del Agua

Elaboración: Oficina de Estudios Económicos y Estadísticos

Cuadro N° 110
OTORGAMIENTO DE DERECHOS DE USO DEL AGUA - LICENCIAS
Periodo: 2004 - ABRIL 2011
(Unidades)

Administración Local de Agua	Autoridades Administrativas de Agua	Licencias								
		Agrario	Acuícola	Energetico	Industrial	Minero	Pecuario	Poblacional	Recreativo	Turístico
Tacna		2 598	--	--	1	4	2	12	--	--
Locumba - Sama		1 922	--	1	27	1	--	43	--	--
Moquegua		3 202	--	1	--	2	--	14	--	--
Tambo - Alto Tambo	Caplina - Ocoña	3 852	1	--	4	4	--	41	--	--
Chili		16 059	1	9	77	9	--	56	--	--
Colca - Siguas - Chivay		16 355	2	6	6	1	--	5	--	--
Camana - Majes		8 166	3	10	3	8	--	19	--	--
Ocoña - Pausa		2 663	3	10	3	8	--	19	--	--
SubTotal		54 817	10	37	121	37	2	209	--	--
Chaparra - Acari		--	--	--	6	8	--	18	--	--
Grande		3 494	--	1	6	10	--	21	--	--
Ica	Chaparra - Chincha	14 764	--	--	4	1	1	10	1	--
Río Seco		91	--	--	--	--	--	--	--	--
Pisco		2 790	--	--	1	--	--	1	--	--
San Juan		6 676	--	--	19	4	2	7	--	--
SubTotal		27 815	--	1	36	23	3	57	1	--
Mala - Omas - Cañete		18 763	1	2	3	4	--	34	6	--
Chillon - Rimac - Lurin		5 450	6	10	150	5	21	405	5	--
Chancay - Huaral	Cañete - Fortaleza	6 413	1	4	5	1	6	6	--	--
Huaura		5 051	4	14	4	6	5	15	--	--
Barranca		6 965	--	8	19	8	--	17	--	--
SubTotal		42 642	12	38	181	24	32	477	11	--
Casma - Huarmey		5 070	--	--	--	6	1	65	-	--
Huaraz		15 165	21	10	1	28	--	642	2	--
Santa - Lacramarca - Nepeña	Huarmey - Chicama	3 575	2	1	45	--	3	68	2	--
Santiago de Chuco		8	1	1	--	4	--	10	--	--
Moche - Viru - Chao		9 934	--	--	16	2	--	9	--	--
Chicama		19 324	1	--	--	3	3	3	--	--
SubTotal		53 076	25	12	62	43	7	797	4	--
Jequetepeque		17 760	--	1	3	1	--	72	--	--
Zaña		5 068	--	1	--	--	--	--	--	--
Chancay - Lambayeque		24 178	--	1	3	1	--	109	--	--
Motupe - Olmos - La Leche	Jequetepeque - Zaramulla	7 270	--	--	2	--	--	9	--	--
Medio y Bajo Piura		70 736	1	1	3	--	1	77	4	--
Alto Piura - Huancabamba		15 085	--	--	--	--	--	146	--	--
San Lorenzo		9 066	--	2	--	--	--	2	--	--
Chira		25 858	2	1	22	--	--	5	1	--
Tumbes		5 206	18	--	4	--	--	14	--	--
SubTotal		180 227	21	7	37	2	1	434	5	--
Chichipe - Chamaya		151	--	--	3	--	4	40	--	--
Bagua - Santiago		12	1	--	--	--	--	20	--	--
Utcubamba		51	3	6	6	--	1	132	--	--
Chotano - Llaucano		--	--	--	--	--	--	--	--	--
Las Yangas Suite	Marañon	--	--	--	--	--	--	--	--	--
Cajamarca		125	2	--	1	5	--	27	--	--
Crisnejas		734	--	5	--	--	--	71	--	--
Huamachuco		14	11	8	13	19	--	242	--	--
Pomabamba		115	17	3	5	--	--	230	--	--
Alto Marañon		--	1	--	5	2	--	25	--	--
SubTotal		1 202	35	22	33	26	5	787	--	--

Continúa

Conclusión

Administración Local de Agua	Autoridades Administrativas de Agua	Licencias								
		Agrario	Acuícola	Energetico	Industrial	Minero	Pecuario	Poblacional	Recreativo	Turístico
Iquitos		--	156	--	81	--	--	140	10	--
Alto Amazonas	Amazonas	--	7	--	6	--	--	11	--	--
SubTotal		--	163	--	87	--	--	151	10	--
Alto Mayo		3	27	5	2	--	7	101	1	--
Tarapoto		1 171	17	--	10	--	3	47	--	--
Huallaga Central	Huallaga	--	--	--	--	--	--	7	--	--
Tingo Maria		3	--	--	--	--	--	9	4	--
Alto Huallaga		70	1	2	--	--	--	--	--	--
SubTotal		1 247	45	7	12	--	10	164	5	--
Pucallpa		5	7	--	18	--	3	298	1	--
Atalaya	Ucayali	--	--	1	1	--	--	13	--	--
Perene		--	4	10	5	3	1	175	4	21
Tarma		13	4	--	--	--	--	6	--	--
SubTotal		18	15	11	24	3	4	492	5	21
Pasco		44	35	9	2	12	--	62	--	--
Mantaro	Mantaro	19 786	--	--	--	--	--	--	--	--
Huancavelica		1 484	1	--	--	--	--	328	--	--
SubTotal		21 314	36	9	2	12	--	390	--	--
Bajo Apurimac - Pampas		7	1	1	7	2	--	261	--	--
Medio Apurimac - Pachacaca	Pampas - Apurimac	138	11	5	--	5	6	105	--	--
Alto Apurimac - Velille		--	--	--	--	--	--	--	--	--
SubTotal		145	12	6	7	7	6	366	--	--
La Convención	Urubamba - Vilcanota	--	--	--	1	--	--	4	--	--
Sicuani		91	1	--	--	3	--	37	--	--
SubTotal		91	1	--	1	3	--	41	--	--
Cusco		--	--	--	2	--	--	7	--	--
Maldonado	Madre de Dios	1	4	--	27	47	2	61	28	--
Inambari		2	1	1	--	4	--	4	--	--
SubTotal		3	5	1	29	51	2	72	28	--
Ramís		81	1	--	--	1	5	9	--	--
Huancane	Titicaca	19	2	--	--	4	--	17	--	--
Juliaca		59	2	--	4	1	2	152	--	--
Ilavee		22	11	--	--	--	6	46	--	--
SubTotal		181	16	--	4	6	13	224	--	--
Total de licencias por tipo de uso		382 778	396	151	636	237	85	4 661	69	21
TOTAL DE LICENCIAS OTORGADAS										389 034

-- magnitud cero

Fuente: Autoridad Nacional del Agua

Elaboración: Oficina de Estudios Económicos y Estadísticos

Cuadro N° 111
OTORGAMIENTO DE DERECHOS DE USO DEL AGUA - AUTORIZACIONES
Periodo: 2004 - ABRIL 2011
(Unidades)

Administración Local de Agua	Autoridades Administrativas de Agua	Autorizaciones								
		Agrario	Energetico	Industrial	Pecuario	Recreativo	Minero	Poblacional	Acuícola	Transporte
Tacna		2	--	1	--	--	--	4	--	--
Locumba - Sama		--	--	--	--	--	--	--	--	--
Moquegua		1	--	3	--	--	1	9	3	--
Tambo - Alto Tambo	Caplina - Ocoña	--	--	--	--	--	1	1	--	--
Chili		--	--	--	--	--	--	1	--	--
Colca - Siguas - Chivay		--	--	3	--	--	1	9	1	--
Camana - Majes		--	--	--	--	--	--	--	--	--
Ocoña - Pausa		--	--	--	--	--	--	--	--	--
SubTotal		3	--	7	--	--	3	24	4	--
Chaparra - Acari		--	--	--	--	--	2	--	--	--
Grande		4	--	4	--	--	3	1	--	--
Ica	Chaparra - Chincha	2	--	2	--	--	--	7	--	--
Río Seco		16	--	--	--	--	--	2	--	--
Pisco		--	--	--	--	--	1	--	--	--
San Juan		--	--	--	--	--	--	2	--	--
SubTotal		22	--	6	--	--	6	12	--	--
Mala - Omas - Cañete		--	5	6	--	2	1	1	--	--
Chillon - Rimac - Lurin		--	1	6	--	--	3	18	--	--
Chancay - Huaral	Cañete - Fortaleza	--	--	--	--	--	--	--	--	--
Huaura		--	--	--	--	--	--	--	--	--
Barranca		--	--	2	--	--	20	--	--	--
SubTotal		--	6	14	--	2	24	19	--	--
Casma - Huarmey		--	--	--	--	--	1	--	--	--
Huaraz		--	3	--	--	--	5	--	--	--
Santa - Lacramarca - Nepeña	Huarmey - Chicama	--	--	--	--	--	4	--	--	--
Santiago de Chuco		--	--	--	--	--	1	--	--	--
Moche - Viru - Chao		--	--	--	--	--	--	--	--	--
Chicama		--	--	--	--	--	7	--	--	--
SubTotal		--	3	--	--	--	18	--	--	--
Jequetepeque		--	1	--	--	--	3	88	1	8
Zaña		--	--	--	--	--	--	--	--	--
Chancay - Lambayeque		--	--	--	--	--	--	--	--	--
Motupe - Olmos - La Leche	Jequetepeque - Zaramulla	--	--	1	--	--	--	3	--	--
Medio y Bajo Piura		--	--	--	--	--	--	--	1	--
Alto Piura - Huancabamba		--	--	5	--	--	2	31	--	--
San Lorenzo		--	--	--	--	--	--	--	--	--
Chira		7	--	--	--	--	--	--	--	--
Tumbes		--	--	--	--	--	--	--	--	--
SubTotal		7	1	6	--	--	5	122	2	8
Chichipe - Chamaya	Marañón	15	--	--	--	--	3	--	--	--
Bagua - Santiago		--	--	1	--	--	--	--	--	--
Utcubamba		10	2	1	2	--	3	23	--	1
Chotano - Llaucano		--	--	--	--	--	--	--	--	--
Las Yangas Suite		1	--	--	--	--	1	--	--	--
Cajamarca		53	--	1	--	--	14	43	1	--
Crisnejas		3	--	--	--	--	--	2	--	--
Huamachuco		--	6	6	--	--	43	15	4	--
Pomabamba		--	1	--	--	--	4	1	--	--
Alto Marañón		7	--	3	--	--	7	13	--	--
SubTotal		89	9	12	2	--	75	97	5	1

Continúa

Conclusión

Administración Local de Agua	Autoridades Administrativas de Agua	Autorizaciones								
		Agrario	Energetico	Industrial	Pecuario	Recreativo	Minero	Poblacional	Acuícola	Transporte
Iquitos	Amazonas	--	--	17	--	--	9	24	1	--
Alto Amazonas		--	--	3	--	--	--	4	--	--
SubTotal		--	--	20	--	--	9	28	1	--
Alto Mayo	Huallaga	5	2	1	--	--	--	3	--	--
Tarapoto		--	--	--	--	--	--	--	--	--
Huallaga Central		--	--	--	--	--	1	--	--	--
Tingo Maria		--	--	--	--	--	--	--	--	--
Alto Huallaga		--	--	--	--	--	--	--	--	--
SubTotal	5	2	1	--	--	1	3	--	--	
Pucallpa	Ucayali	--	--	3	--	--	3	22	3	--
Atalaya		--	--	--	--	--	--	1	--	--
Perene		--	--	2	--	--	--	8	--	--
Tarma		20	--	1	2	--	--	12	1	--
SubTotal		20	--	6	2	--	3	43	4	--
Pasco	Mantaro	--	--	--	1	--	1	--	--	--
Mantaro		--	--	--	--	--	--	--	--	--
Huancavelica		--	--	--	--	--	18	--	--	--
SubTotal	--	--	--	1	--	19	--	--	--	
Bajo Apurimac - Pampas	Pampas - Apurimac	98	--	--	--	1	7	47	1	21
Medio Apurimac - Pachacaca		21	2	--	--	1	7	22	2	--
Alto Apurimac - Velille		--	--	--	--	--	--	--	--	--
SubTotal		119	2	--	--	2	14	69	3	21
La Convención	Urubamba - Vilcanota	--	--	16	--	--	--	--	--	--
Sicuani		--	--	--	--	--	4	1	--	--
SubTotal	--	--	16	--	--	4	1	--	--	
Cusco	Madre de Dios	--	--	1	--	--	2	--	--	--
Maldonado		--	1	53	17	101	229	84	6	--
Inambari		--	5	3	--	--	5	1	--	--
SubTotal		--	6	57	17	101	236	85	6	--
Ramis	Titicaca	1	--	1	--	--	--	--	--	--
Huancane		--	--	1	--	--	--	--	--	--
Juliaca		2	--	--	--	--	1	10	--	--
Ilavee		--	--	--	--	--	1	--	--	--
SubTotal		3	--	2	--	--	2	10	--	--
Total autorizaciones otorgados por tipo de uso		268	29	147	22	105	419	513	25	30
TOTAL AUTORIZACIONES OTORGADAS										1 558

-- magnitud cero

Fuente: Autoridad Nacional del Agua

Elaboración: Oficina de Estudios Economicos y Estadísticos

Cuadro Nº 112
VOLUMENES DE DERECHOS DE USO DEL AGUA - PERMISOS
Periodo: 2004 - ABRIL 2011
(m³)

Administración Local de Agua	Autoridades Administrativas de Agua	Permisos								
		Agrario	Acuícola	Energético	Industrial	Minero	Pecuario	Poblacional	Recreativo	Turístico
Tacna		--	--	--	--	--	--	--	--	--
Locumba - Sama		384 934	--	--	--	--	--	--	--	--
Moquegua		67 626	--	--	--	--	--	--	--	--
Tambo - Alto Tambo	Caplina - Ocoña	3 985 216	--	--	--	--	--	--	--	--
Chili		20 638	--	--	--	--	--	--	--	--
Colca - Siguas - Chivay		--	--	--	186 062	384	--	--	13 140	--
Camana - Majes		12 003 431	--	--	--	--	--	--	--	--
Ocoña - Pausa		2 595 021	--	--	--	--	--	--	--	--
SubTotal		19 056 866	--	--	186 062	384	--	--	13 140	--
Chaparra - Acari		--	--	--	--	98 550	--	15 800	--	--
Grande		--	--	--	--	2 880	--	--	--	--
Ica	Chaparra - Chincha	145 676	--	--	--	--	--	--	--	--
Río Seco		--	--	--	--	--	--	--	--	--
Pisco		105 657 125	--	--	--	--	--	176 256	--	--
San Juan		17 382 976	--	--	--	--	--	--	--	--
SubTotal		123 185 776	--	--	--	101 430	--	192 056	--	--
Mala - Omas - Cañete		2 745 825	--	--	--	--	--	1 234 441	--	--
Chillon - Rimac - Lurin		514 901	--	--	--	--	--	--	--	--
Chancay - Huaral	Cañete - Fortaleza	43 616 768	--	--	--	--	--	--	--	--
Huaura		28 423 894	4 036 608	--	2 772	--	--	720	--	--
Barranca		2 062 839	3 468 960	--	--	--	--	70 052	--	--
SubTotal		77 364 227	7 505 568	--	2 772	--	--	1 305 213	--	--
Casma - Huarmey		864	--	--	--	--	--	14 601	--	--
Huaraz		--	--	--	--	--	--	646 488	--	--
Santa - Lacramarca - Nepaña	Huarmey - Chicama	905 961	--	--	364 421	--	--	419 224	--	--
Santiago de Chuco		--	--	--	--	--	--	--	--	--
Moche - Viru - Chao		--	--	--	--	--	--	--	--	--
Chicama		--	--	--	--	--	--	--	--	--
SubTotal		906 824	--	--	364 421	--	--	1 080 314	--	--
Jequetepeque		--	--	--	--	--	--	--	--	--
Zaña		--	--	--	--	--	--	--	--	--
Chancay - Lambayeque		525 146	--	--	--	--	--	--	--	--
Motupe - Olmos - La Leche	Jequetepeque - Zaramulla	33 370	--	--	--	--	--	--	--	--
Medio y Bajo Piura		8 063 451	35 100 000	--	572 174	--	--	--	--	--
Alto Piura - Huancabamba		31 781	--	--	--	--	--	--	--	--
San Lorenzo		--	--	--	--	--	--	--	--	--
Chira		8 563 917	--	--	--	--	--	--	--	--
Tumbes		--	--	--	--	--	--	--	--	--
SubTotal		17 217 665	35 100 000	--	572 174	--	--	--	--	--
Chichipe - Chamaya		29 917 191	--	236 280 067	50 516 251	--	43 877 728	--	--	--
Bagua - Santiago		--	--	--	--	--	--	--	--	--
Utcubamba		181 736	--	--	95	18 284	83 072	805 065	--	--
Chotano - Llaucano		--	--	--	--	--	--	--	--	--
Las Yangas Suite	Marañón	--	--	--	--	--	--	--	--	--
Cajamarca		298	--	--	1 200	--	840	1 420	--	--
Crisnejas		--	--	--	--	--	--	--	--	--
Huamachuco		14 503 637	--	511 833	--	--	32 258	283 824	--	--
Pomabamba		--	--	--	--	7 575	--	63	--	--
Alto Marañón		--	--	--	--	--	--	--	--	--
SubTotal		44 602 862	--	236 791 900	50 517 546	25 859	43 993 898	1 090 372	--	--

Continúa

Conclusión

Administración Local de Agua	Autoridades Administrativas de Agua	Permisos								
		Agrario	Acuícola	Energetico	Industrial	Minero	Pecuario	Poblacional	Recreativo	Turístico
Iquitos		--	4 693 393	--	10 752	--	--	22 850	--	--
Alto Amazonas	Amazonas	1 440	--	--	--	--	--	212	--	--
SubTotal		1 440	4 693 393	--	10 752	--	--	23 063	--	--
Alto Mayo		15 768	--	--	--	--	31 536	102 492	--	--
Tarapoto		12 961 936	3 917 879	--	43 682	--	48 000	1 234 926	--	--
Huallaga Central	Huallaga	178 974 578	157 211	--	--	--	--	1 438 507	--	--
Tingo Maria		--	--	--	--	--	--	--	--	--
Alto Huallaga		--	40	--	--	--	--	--	--	--
SubTotal		191 952 282	4 075 130	--	43 682	--	79 536	2 775 924	--	--
Pucallpa		311	--	--	2 700	--	--	--	--	--
Atalaya		--	--	--	--	--	--	27 214	--	--
Perene	Ucayali	--	9 000	--	79 100	--	5 256	14 107 669	--	--
Tarma		11 615 602	--	--	--	--	--	403 661	--	--
SubTotal		11 615 913	9 000	--	81 800	--	5 256	14 538 544	--	--
Pasco		--	--	--	--	--	--	--	--	--
Mantaro	Mantaro	--	--	--	--	--	--	--	--	--
Huancavelica		345 151	--	--	--	--	--	--	--	--
SubTotal		345 151	--	--	--	--	--	--	--	--
Bajo Apurimac - Pampas		19 019 488	--	--	--	--	--	--	--	--
Medio Apurimac - Pachacaca	Pampas - Apurimac	12 370 282	79 476	--	934	47 803	--	1 663 005	31 104	--
Alto Apurimac - Velille		--	--	--	--	--	--	--	--	--
SubTotal		31 389 769	79 476	--	934	47 803	--	1 663 005	31 104	--
La Convención	Urubamba - Vilcanota	3 975	--	--	--	--	--	--	--	--
Sicuani		76 911 574	--	--	--	230 213	--	--	--	--
SubTotal		76 915 548	--	--	--	230 213	--	--	--	--
Cusco		310 444 890	1 487 393	--	450 999	--	--	28 917 816	--	--
Maldonado	Madre de Dios	--	1 302 052	--	6 292 340	23 845 094	466 560	2 873 219	630 000	--
Inambari		--	--	--	--	--	5 092	--	--	--
SubTotal		310 444 890	2 789 445	--	6 743 339	23 845 094	471 652	31 791 035	630 000	--
Ramis		2 136 757	--	--	--	--	--	--	--	--
Huancane	Titicaca	7 994	--	--	--	--	--	--	--	--
Juliaca		19 596	74 000	--	--	--	--	--	--	--
Ilavee		1 606 216	--	--	--	--	107 052	--	--	--
SubTotal		3 770 562	74 000	--	--	--	107 052	--	--	--
Volumen Otorgado por tipo de uso		908 769 777	54 326 011	236 791 901	58 523 482	24 250 783	44 657 394	54 459 525	674 244	--
TOTAL DE VOLUMEN OTORGADO										1 382 453 116

-- magnitud cero

Fuente: Autoridad Nacional del Agua

Elaboración: Oficina de Estudios Económicos y Estadísticos

Cuadro Nº 113
VOLUMENES DE DERECHOS DE USO DEL AGUA - LICENCIAS
 Periodo: 2004 - ABRIL 2011
 (m³)

Administración Local de Agua	Autoridades Administrativas de Agua	Licencias								
		Agrario	Acuícola	Energetico	Industrial	Minero	Pecuario	Poblacional	Recreativo	Turístico
Tacna		91 901 705	--	--	--	--	156 640	4 827 979	--	--
Locumba - Sama		122 478 662	--	47 304 000	46 277 069	4 131 216	--	6 036 233	--	--
Moquegua		56 465 572	--	--	--	105 084	--	4 552 384	--	--
Tambo - Alto Tambo	Caplina - Ocoña	181 459 983	32 150	--	2 952 400	1 095 750	--	5 110 368	--	--
Chili		213 727 553	189 216	151 776 801	7 934 893	46 353 948	--	97 869 940	--	--
Colca - Siguan - Chivay		419 988 426	600 000	121 375 965	2 104 636	1 178	--	1 260 739	--	--
Camana - Majes		598 694 525	1 280 361	381 585 600	1 232 742	6 045 136	--	5 702 711	--	--
Ocoña - Pausa		109 760 053	1 280 361	381 585 600	1 232 742	6 045 136	--	5 702 711	--	--
SubTotal		1 794 476 479	3 382 088	1 083 627 966	61 734 483	63 777 447	156 640	131 063 065	--	--
Chaparra - Acari		--	--	--	264 651	375 246	--	2 952 765	--	--
Grande		92 275 270	--	--	452 816	574 338	--	1 436 466	--	--
Ica	Chaparra - Chincha	157 891 408	--	--	1 715 787	1 555	20 736	2 437 634	12 441	--
Río Seco		52 295 318	--	--	--	--	--	--	--	--
Pisco		106 642 691	--	--	2 592	--	--	--	--	--
San Juan		89 187 570	--	--	4 009 269	367 128	5 184	9 382 492	--	--
SubTotal		498 292 257	--	--	6 445 115	1 318 268	25 920	16 209 356	12 441	--
Mala - Omas - Cañete		492 364 154	630 720	1 133 824 000	3 786 391	911 529	--	138 213 465	2 194 560	--
Chillon - Rimac - Lurin		113 076 745	9 937 492	94 517 221	14 401 685	168 987	350 388	206 951 827	130 869	--
Chancay - Huaral	Cañete - Fortaleza	255 697 359	--	--	--	--	--	--	--	--
Huaura		391 239 820	10 712	394 516 120	7 886 931	11 562 800	676 404	9 129 333	--	--
Barranca		480 942 152	--	1 009 804 960	17 498 286	1 978 697	--	24 892 445	--	--
SubTotal		1 733 320 230	10 578 924	2 632 662 301	43 573 294	14 622 013	1 026 792	379 187 071	2 325 429	--
Casma - Huarmey		135 411 247	--	--	--	87 792	1 051	1 937 968	--	--
Huaraz		123 859 774	12 882 853	415 086 400	67 802	5 927 600	--	59 575 561	33 638	--
Santa - Lacramarca - Nepeñ	Huarmey - Chicama	195 896 392	489 400	74 000	4 940 364	--	70 371	29 199 168	22 384	--
Santiago de Chuco		1 120 974	21 375	86 724	--	1 932 788	--	1 335 929	--	--
Moche - Viru - Chao		374 764 362	--	--	755 778	--	--	152 471	--	--
Chicama		448 791 462	1 324 512	--	--	4 666	107 088	671 900	--	--
SubTotal		1 279 844 212	14 718 140	415 247 124	5 763 944	7 952 846	178 510	92 872 997	56 023	--
Jequetepeque		463 114 928	--	15 768 000	588 146	315 360	--	2 703 194	--	--
Zaña		53 995 222	--	--	--	--	--	--	--	--
Chancay - Lambayeque		491 931 584	--	69 400 000	1 022 699	911 000	--	3 629 279	--	--
Motupe - Olmos - La Leche	Jequetepeque - Zaramulla	122 937 455	--	--	459 648	--	--	2 286 118	--	--
Medio y Bajo Piura		701 497 383	--	517 000 000	579 596	--	--	10 220 983	219 000	--
Alto Piura - Huancabamba		6 185 923 034	--	--	--	--	--	197 374 327	--	--
San Lorenzo		463 911 945	--	--	4 860	--	--	1 261 440	--	--
Chira		815 883 976	847 000	455 379 840	75 181 151	--	--	29 474 220	--	--
Tumbes		267 685 662	14 368 106	--	13 487	--	--	10 856 052	--	--
SubTotal		9 566 881 187	15 215 106	1 057 547 840	77 849 587	1 226 360	--	257 805 613	219 000	--
Chichipe - Chamaya		7 029 865	--	--	15 768	--	1 971	451 753	--	--
Bagua - Santiago		608	--	--	--	--	--	--	--	--
Utcubamba		569 216	158	269 206 721	1 051 733	--	--	9 890 002	--	--
Chotano - Llaucano		--	--	--	--	--	--	--	--	--
Las Yangas Suite		--	--	--	--	--	--	--	--	--
Cajamarca	Marañón	3 225 038	251 040	--	1	569	--	1 295 415	--	--
Crisnejas		2 214 886	--	27 436 320	--	--	--	--	1 731 938	--
Huamachuco		71 539	200 000	--	--	788 400	--	37 843	--	--
Pomabamba		163 102	430 432	--	--	--	--	144 749	--	--
Alto Marañón		--	85 147	--	1 322 260	2 513 733	--	1 802 659	--	--
SubTotal		13 274 254	966 777	296 643 041	2 389 763	3 302 702	1 971	15 354 359	--	--

Continúa

Conclusión

Administración Local de Agua	Autoridades Administrativas de Agua	Licencias								
		Agrario	Acuícola	Energetico	Industrial	Minero	Pecuario	Poblacional	Recreativo	Turístico
Iquitos	Amazonas	--	2 772 044	--	1 302 484	--	--	49 739 513	2 335 099	--
Alto Amazonas		--	56 514	--	199 869	--	--	315 141	--	--
SubTotal		--	2 828 558	--	1 502 353	--	--	50 054 654	2 335 099	--
Alto Mayo		189 216	1 392 542	167 140 600	867 240	--	772 632	11 579 790	47 304	--
Tarapoto		42 579 140	1 597 868	--	71 621	--	3 678	11 552 370	--	--
Huallaga Central	Huallaga	--	--	--	--	--	--	4 728 366	--	--
Tingo Maria		--	--	--	--	--	--	--	--	--
Alto Huallaga		1	--	--	--	--	--	--	--	--
SubTotal		42 768 357	2 990 410	167 140 600	938 861	--	776 310	27 860 526	47 304	--
Pucallpa		--	66 686	--	--	--	--	4 277	--	--
Atalaya	Ucayali	--	--	27 371 520	--	--	--	272 651	--	--
Perene		--	63 214	57 237 840	197 324	781 488	373 248	6 804 135	39 630	967 680
Tarma		10 859 947	19 867 680	--	--	--	--	381 859	--	--
SubTotal		10 859 947	19 997 580	84 609 360	197 324	781 488	373 248	7 462 922	39 630	967 680
Pasco		1 284 904	7 343 487	--	--	30 608 922	--	32 880 495	--	--
Mantaro	Mantaro	39 867 644	--	--	--	--	--	--	--	--
Huancavelica		13 591 988	255 500	--	--	--	--	87 984 502	--	--
SubTotal		54 744 537	7 598 987	--	--	30 608 922	--	120 864 997	--	--
Bajo Apurimac - Pampas		565 283	1 261 440	25 228 800	76 948	761 910	--	34 553 825	--	--
Medio Apurimac - Pachaca	Pampas - Apurimac	85 463 787	3 880 391	37 348 328	--	1 639 150	693 775	6 841 805	--	--
Alto Apurimac - Velille		--	--	--	--	--	--	--	--	--
SubTotal		86 029 070	5 141 831	62 577 128	76 948	2 401 060	693 775	41 395 630	--	--
La Convención	Urubamba - Vilcanota	--	--	--	567	--	--	12 383	--	--
Sicuani		83 557 281	155 520	--	--	194 262	--	1 511 529	--	--
SubTotal		83 557 281	155 520	--	--	567	--	1 523 912	--	--
Cusco		--	--	--	255 053	--	--	85 903	--	--
Maldonado	Madre de Dios	924 000	270 784	--	375 524	4 464 425	62 856	4 566 966	12 370 000	--
Inambari		35 571	346 896	630 720 000	--	514 987	--	204 984	--	--
SubTotal		959 571	617 680	630 720 000	630 577	4 979 412	62 856	4 857 853	12 370 000	--
Ramis		5 754 745	5 573 400	--	--	36 988	811 663	786 592	--	--
Huancane	Titicaca	2 002 435	1 465 636	--	--	925 188	--	269 196	--	--
Juliaca		1 886 468	--	--	--	--	75 140	14 261 841	--	--
Ilavee		7 668 042	713 187	--	--	--	78 139	965 253	--	--
SubTotal		17 311 691	7 752 222	--	--	962 176	964 942	16 282 882	--	--
Volumen Otorgado por tipo de uso		15 182 319 072	91 943 824	6 430 775 360	201 102 816	132 126 955	4 260 964	1 162 795 838	17 404 926	967 680
TOTAL DE VOLUMEN OTORGADO										23 223 697 435

-- magnitud cero

Fuente: Autoridad Nacional del Agua

Elaboración: Oficina de Estudios Económicos y Estadísticos

Cuadro Nº 114
VOLUMENES DE DERECHOS DE USO DEL AGUA - AUTORIZACIÓN
Periodo: 2004 - ABRIL 2011
(m³)

Administración Local de Agua	Autoridades Administrativas de Agua	Autorizaciones								
		Agrario	Energetico	Industrial	Pecuario	Recreaciona	Minero	Poblacional	Acuícola	Transporte
Tacna		248 675	--	--	--	--	--	124 830	--	--
Locumba - Sama		--	--	--	--	--	--	--	--	--
Moquegua		25 000	--	18 700	--	--	15 768	183 200	946 080	--
Tambo - Alto Tambo	Caplina - Ocoña	--	--	--	--	--	60 225	49 640	--	--
Chili		--	--	--	--	--	--	--	--	--
Colca - Siguas - Chivay		--	--	343 269	--	--	1 460	1 472 781	25 311	--
Camana - Majes		--	--	--	--	--	--	--	--	--
Ocoña - Pausa		--	--	--	--	--	--	--	--	--
SubTotal		273 675	--	361 969	--	--	77 453	1 830 451	971 391	--
Chaparra - Acari		--	--	--	--	--	44 676	--	--	--
Grande		--	--	331 128	--	--	--	--	--	--
Ica	Chaparra - Chincha	--	--	1 688 368	--	--	--	3 240	--	--
Río Seco		--	--	--	--	--	--	--	--	--
Pisco		--	--	--	--	--	17 418	--	--	--
San Juan		--	--	--	--	--	--	368 580	--	--
SubTotal		--	--	2 019 496	--	--	62 094	371 820	--	--
Mala - Omas - Cañete		--	2 356 000 000	1 185 800	--	1 684 800	--	119 808	--	--
Chillon - Rimac - Lurin		--	--	--	--	--	33 113	26 280	--	--
Chancay - Huaral	Cañete - Fortaleza	--	--	--	--	--	--	--	--	--
Huaura		--	--	--	--	--	--	--	--	--
Barranca		--	--	1 700	--	--	111 411	--	--	--
SubTotal		--	2 356 000 000	1 187 500	--	1 684 800	144 523	146 088	--	--
Casma - Huarmey		--	--	--	--	--	3 382	--	--	--
Huaraz		--	--	--	--	--	1 520	--	--	--
Santa - Lacramarca - Nepeña	Huarmey - Chicama	--	--	--	--	--	3 163	--	--	--
Santiago de Chuco		--	--	--	--	--	2 432	--	--	--
Moche - Viru - Chao		--	--	--	--	--	--	--	--	--
Chicama		--	--	--	--	--	97 680	--	--	--
SubTotal		--	--	--	--	--	108 177	--	--	--
Jequetepeque		--	31 536	--	--	--	45 208	3 216 104	186 062	--
Zaña		--	--	--	--	--	--	--	--	--
Chancay - Lambayeque		--	--	--	--	--	--	--	--	--
Motupe - Olmos - La Leche	Jequetepeque - Zaramulla	--	--	33 600	--	--	--	36 828	--	--
Medio y Bajo Piura		--	--	--	--	--	--	--	10 000	--
Alto Piura - Huancabamba		--	--	8 559	--	--	10 950	610 778	--	--
San Lorenzo		--	--	--	--	--	--	--	--	--
Chira		--	--	--	--	--	--	--	--	--
Tumbes		--	--	--	--	--	--	--	--	--
SubTotal		--	31 536	42 159	--	--	56 158	3 863 710	196 062	--
Chichipe - Chamaya		64 000	--	--	--	--	63 072	--	--	--
Bagua - Santiago		--	--	--	--	--	--	--	--	--
Utcubamba		209	--	--	--	--	3 060	--	--	283 875
Chotano - Llaucano		0	--	--	--	--	--	--	--	--
Las Yangas Suite	Marañón	0	--	--	--	--	--	--	--	--
Cajamarca		911	--	--	--	--	347 113	10 182	--	--
Crisnejas		2	--	--	--	--	--	37 212	--	--
Huamachuco		--	283 824 000	986 490	--	--	1 196 542	178 351	638 400	--
Pomabamba		--	--	--	--	--	23 976	15 768	--	--
Alto Marañón		--	--	157 680	--	--	345 108	252 288	--	--
SubTotal		65 122	283 824 000	1 144 170	--	--	1 978 871	493 802	638 400	283 875

Continúa

Conclusión

Administración Local de Agua	Autoridades Administrativas de Agua	Autorizaciones								
		Agrario	Energetico	Industrial	Pecuario	Recreaciona	Minero	Poblacional	Acuícola	Transporte
Iquitos	Amazonas	--	--	1 585 043	--	--	51 833	80 102	105 015	--
Alto Amazonas		--	--	21 378	--	--	--	32 718	--	--
SubTotal		--	--	1 606 421	--	--	51 833	112 820	105 015	--
Alto Mayo	Huallaga	--	--	--	--	--	--	--	--	--
Tarapoto		--	--	--	--	--	--	--	--	--
Huallaga Central		--	--	--	--	--	10 200	--	--	--
Tingo Maria		--	--	--	--	--	--	--	--	--
Alto Huallaga		--	--	--	--	--	--	--	--	--
SubTotal		--	--	--	--	--	10 200	--	--	--
Pucallpa	Ucayali	--	--	--	--	--	--	--	--	--
Atalaya		--	--	--	--	--	--	23 652	--	--
Perene		--	--	78 328	--	--	--	101 020	--	--
Tarma		22 987 221	--	31 536	1 403 667	--	--	626 936	946 080	--
SubTotal		22 987 221	--	109 864	1 403 667	--	--	751 607	946 080	--
Pasco	Mantaro	--	--	--	--	--	--	--	--	--
Mantaro		--	--	--	--	--	--	--	--	--
Huancavelica		--	--	--	--	--	1 743 326	--	--	--
SubTotal		--	--	--	--	--	1 743 326	--	--	--
Bajo Apurimac - Pampas	Pampas - Apurimac	441 949	--	--	--	--	517 165	0	0	646 551 073
Medio Apurimac - Pachacaca		6 322 509	14 087	--	--	93 300	249 451	1 138 720	18 680	--
Alto Apurimac - Velille		--	--	--	--	--	--	--	--	--
SubTotal		6 764 458	14 087	--	--	93 300	766 616	1 138 721	18 680	646 551 073
La Convención	Urubamba - Vilcanota	--	--	7 455	--	--	--	--	--	--
Sicuani		--	--	--	--	--	71 112	6 307	--	--
SubTotal		--	--	7 455	--	--	71 112	6 307	--	--
Cusco	Madre de Dios	--	--	300	--	--	6 750	--	--	--
Maldonado		--	--	8 188 419	35 741	452 207	3 852 235	11 125 814	--	--
Inambari		--	--	254 113	--	--	70 974	141 912	--	--
SubTotal		--	--	8 442 832	35 741	452 207	3 929 959	11 267 726	--	--
Ramís	Titicaca	--	--	78 068	--	--	--	--	--	--
Huancane		--	--	14 950	--	--	--	--	--	--
Juliaca		--	--	--	--	--	--	--	--	--
Ilavee		--	--	--	--	--	6 307	--	--	--
SubTotal		--	--	93 018	--	--	6 307	--	--	--
Volumen Otorgado por tipo de uso		30 090 476	2 639 869 623	15 014 883	1 439 408	2 230 307	9 006 629	19 983 052	2 875 629	646 834 948
TOTAL VOLUMEN OTORGADO										3 367 344 955

-- magnitud cero

Fuente: Autoridad Nacional del Agua

Elaboración: Oficina de Estudios Económicos y Estadísticos



El peruano
AÑO DE LAS CUMBRES MUNDIALES EN EL PERÚ

Lima, viernes 7 de marzo de 2008

NORMAS LEGALES

Año XXV - Nº 10160 www.elperuano.com.pe 368287

Sumario

PODER EJECUTIVO	INTERIOR
PRESIDENCIA DEL CONSEJO DE MINISTROS R.S. Nº 045-2008-PCM.- Autorizan viaje de funcionario a E.E.U.U. para participar en audiencia de la Comisión Interamericana de Derechos Humanos sobre el tema "Seguimiento de las Recomendaciones de la Comisión de la Verdad y Reconciliación" 368290	R.M. Nº 0141-2008-IN-1501.- Designan Directora de la Oficina de Asesoría Legal de la Dirección General de Gobierno Interior 368314
AGRICULTURA R.D. Nº 122-2008-AG-SEMASA-OSIA.- Disponen publicar listas de plaguicidas agrícolas, de plaguicidas químicos de uso agrícola, de productos biológicos formulados	JUSTICIA RR.SS. N.ºs. 034, 035, 036, 037, 038, 039, 040, 041, 042, 043, 044 y 045-2008-JUB.- Conceden indulto y derecho de gracia por razones humanitarias a internos de diversos establecimientos penitenciarios 368315
	PRODUCE

El Peruano
DIARIO OFICIAL

AÑO DE LAS CUMBRES MUNDIALES EN EL PERÚ

FUNDADO EN 1825 POR EL LIBERTADOR SIMÓN BOLÍVAR

Lima, viernes 7 de marzo de 2008

NORMAS LEGALES

Año XXV - Nº 10160 www.elperuano.com.pe 368287

Dispositivos Legales

volver

Descripción	Pág.
<i>Leyes, decretos, resoluciones relacionadas con el sector agropecuario, publicadas en el diario Oficial "El Peruano", durante el mes de Abril 2011.</i>	173

LEYES

26/04/2011

Ley que establece medidas para viabilizar el Régimen de las Empresas Agrarias Azucareras

RESOLUCIÓN MINISTERIAL

02 de abril de 2011

Resolución Ministerial Nº 0125-2011-AG

Autorizan viaje de funcionarios a Panamá para participar en evento en el marco de negociaciones para la suscripción de un Acuerdo de Libre Comercio entre Perú y países de Centro América.

03 de abril de 2011

Resolución Ministerial Nº 0126-2011-AG

Aceptan renuncia del cargo de Asesor de la Alta Dirección del Ministerio

08 de abril de 2011

Resolución Ministerial Nº 0129-2011-AG

Aceptan renuncia de Asesor Ad Honórem del Despacho Ministerial

Resolución Ministerial Nº 0130-2011-AG

Designan Asesor de la Alta Dirección del Ministerio

Resolución Ministerial Nº 0131-2011-AG

Designan representante del Ministerio ante el Consejo Directivo del Proyecto Especial Olmos Tinajones del Gobierno Regional de Lambayeque

Resolución Ministerial Nº 0132-2011-AG

Designan representante del Ministerio ante el Consejo Directivo del Proyecto Especial Alto Huallaga

09 de abril de 2011

Resolución Ministerial Nº 0134-2011-AG

Autorizan viaje de funcionarios y especialistas para asistir a la Decimonovena reunión del Comité de Flora que se realizará en Suiza.

11 de abril de 2011

Resolución Ministerial Nº 0135-2011-AG

Aprobar la Directiva de Gestión Administrativa de la Unidad Ejecutora 001 - MINAG
Directiva de Gestión Administrativa de la Unidad Ejecutora 001 - MINAG

12 de abril de 2011

Resolución Ministerial Nº 0140-2011-AG

Autorizan viaje de viceministro de Agricultura a Suiza para participar en la decimonovena reunión del Comité de Flora de la CITES.

16 de abril de 2011

Resolución Ministerial Nº 0146-2011-AG

Designan Director General de la Oficina de Asesoría Jurídica del MINAG

17 de abril de 2011

Resolución Ministerial Nº 0143-2011-AG

Designan representante del Ministerio de Agricultura ante el Comité Directivo del Proyecto Modernización de la gestión de los Recursos Hídricos

Resolución Ministerial Nº 0144-2011-AG

Encargan funciones de Administrador Técnico Forestal y de Fauna Silvestre de Cajamarca.

Resolución Ministerial Nº 0145-2011-AG

Designan representante del Ministerio de Agricultura en la Comisión Intersectorial del Empleo – CIE

18 de abril de 2011

Resolución Ministerial Nº 0149-2011-AG

Lineamientos para la transferencia de gestión del período de gobierno 2006-2011
Ver Lineamientos

Resolución Ministerial Nº 0150-2011-AG

Aprueban nuevo Manual de Operaciones del Programa de Compensaciones para la competitividad
Ver Anexo de Manual de Operaciones

26 de abril de 2011

Resolución Ministerial Nº 164-2011-AG

Autorizan viaje de funcionarios a EEUU para participar en reunión del Subcomité Forestal creado en el Acuerdo de Promoción Comercial Perú – Estados Unidos y la reunión del órgano bilateral creado en el Acuerdo de Cooperación Ambiental Perú.

Resolución Ministerial Nº 163-2011-AG

Autorizan viaje de funcionario de la Dirección General de Competitividad Agraria a EEUU para participar en la Feria SCCA, de la Asociación Americana de Cafés especiales

29 de abril de 2011

Resolución Ministerial Nº 165-2011-AG

Designan Coordinador Nacional del Proyecto Plan Nacional de Gestión del Riego y Adaptación a los Efectos Negativos del Cambio Climático en el Sector Agrario 2012 - 2021

Resolución Ministerial N° 166-2011-AG

Modifican R.M. N° 0647- 2008 – AG mediante la cual se constituyó el Grupo de Trabajo Técnico de Seguridad Alimentario y Cambio Climático.

RESOLUCION DIRECTORAL**02 de abril de 2011****Resolución Directoral N° 004-2011-AG-SENASA -DSA**

Oficializan la Campaña de vacunación contra la Rabia de los herbívoros en las zonas o áreas de riesgo de diversos departamentos para el año 2011

16 de abril de 2011**Resolución Directoral N° 16-2011-AG-SENASA-DSV**

Establecen requisitos fitosanitarios de cumplimiento obligatorio en la importación de semillas de arroz de origen y procedencia de China.

18 de abril de 2011**Resolución Directoral N° 17-2011-AG-SENASA-DSV**

Establecen requisitos fitosanitarios de necesario cumplimiento en la importación de granos de lenteja de origen y procedencia China

21 de abril de 2011**Resolución Directoral N° 005-2011-AG-SENASA-DSA**

Modifican anexo de la R.D.No 057-2009-AG-SENASA-DSA referido a requisitos sanitarios específicos de cumplimiento obligatorio en la importación de tripas saladas no comestibles de bovinos, de origen y procedencia Australia.

27 de abril de 2011**Resolución Directoral N° 18-2011-AG-SENASA-DSV**

Establecen requisitos fitosanitarios específicos de cumplimiento obligatorio en la importación de varas yemeras de mango, de origen y procedencia Australia.

Resolución Directoral N° 19-2011-AG-SENASA-DSV

Establecen requisitos fitosanitarios de necesario cumplimiento en la importación de plántulas de tomate de origen y procedencia Chile.

30 de abril de 2011**Resolución Directoral N° 031-2011-AG – AGRO RURAL–DE**

Aceptan renuncia al cargo de Subdirectora de Capacitación y Asistencia Técnica de la Dirección de Servicios Rurales del Programa AGRO RURAL

Resolución Directoral N° 63-2011-AG – SENASA –DIAIA

Disponen publicación de plaguicidas químicos y productos biológicos formulados registrados en el mes de febrero de 2011 en la página web del SENASA.

RESOLUCION JEFATURAL

05 de abril de 2011

Resolución Jefatural Nº 0122-2011-INIA

Delegan función de Certificación de Semillas a la Municipalidad Distrital de Huasahuasi - Provincia de Tarma, región Junín.

08 de abril de 2011

Resolución Jefatural Nº 0182-2011-INIA

Aprueban Protocolo Nacional de Monitoreo de la Calidad de los Cuerpos Naturales de Agua Superficial.

15 de abril de 2011

Resolución Jefatural Nº 00148-2011-INIA

Designan Director General de la Oficina General de Información Tecnológica del INIA

20 de abril de 2011

Resolución Jefatural Nº 196-2011-ANA

Declaran la terminación del proceso de Implementación de la Autoridad Administrativa del Agua Cháparra - Chíncha (Código II)

30 de abril de 2011

Resolución Jefatural Nº 105- 2011-AG - SENASA

Aprueban reubicación y creación de Puestos de Control para la ejecución de acciones de cuarentena interna y externa.