



PERÚ

Ministerio
de Agricultura

ESTADÍSTICA MENSUAL

.....

Sistema Integrado de

Estadística Agraria

SIEA

Mayo 2011

Sistema Integrado de Estadística Agraria

REPÚBLICA DEL PERÚ

Dr. Alan García Pérez
Presidente Constitucional del Perú

MINISTRO DE AGRICULTURA

Dr. Jorge Villasante Aranibar
Ministro de Agricultura

Dr. Francisco Marcelino Palomino García
Viceministro de Agricultura

Oficina de Estudios Económicos y Estadísticos

Ing. Santos Maza y Silupú
Director General

Hecho el depósito legal en la Biblioteca Nacional
del Perú N° 96-1523

Razón Social: Oficina de Estudios Económicos y Estadísticos
(ex Dirección General de Información Agraria)
Ministerio de Agricultura

Domicilio: Jr. Yauyos N°258, 9° piso - Cercado de Lima - Lima 1

Teléfonos : 711-3700 Anexos 2151 - 2339 - Fax: Anexo 2165

email: oeee@minag.gob.pe

www.minag.gob.pe

Diseño y Diagramación: OEEE - MINAG

Impresión: OA - MINAG

Tiraje: 450 Ejemplares

Julio 2011

MIEMBROS DEL SIEA

Autoridad Estadística Agraria Nacional:

Oficina de Estudios Económicos y Estadísticos - OEEE

Autoridad Estadística Agraria Regional:

Gobierno Regional del departamento de Amazonas
Gobierno Regional del departamento de Ancash
Gobierno Regional del departamento de Apurímac
Gobierno Regional del departamento de Arequipa
Gobierno Regional del departamento de Ayacucho
Gobierno Regional del departamento de Cajamarca
Gobierno Regional del Callao
Gobierno Regional del departamento de Cusco
Gobierno Regional del departamento de Huancavelica
Gobierno Regional del departamento de Huanuco
Gobierno Regional del departamento de Ica
Gobierno Regional del departamento de Junín
Gobierno Regional del departamento de La Libertad
Gobierno Regional del departamento de Lambayeque
Gobierno Regional de Lima
Gobierno Regional de Lima Metropolitana
Gobierno Regional del departamento de Loreto
Gobierno Regional del departamento de Madre de Dios
Gobierno Regional del departamento de Moquegua
Gobierno Regional del departamento de Pasco

Gobierno Regional del departamento de Piura
Gobierno Regional del departamento de Puno
Gobierno Regional del departamento de San Martín
Gobierno Regional del departamento de Tacna
Gobierno Regional del departamento de Tumbes
Gobierno Regional del departamento de Ucayali

Organos y Organismos Adscritos del MINAG:

DRA : Direcciones Regionales Agrarias de Agricultura
OEEE : Oficina de Estudios Económicos y Estadísticos
OAER : Oficina de Apoyo y Enlace Regional
OPP : Oficina de Planeamiento y Presupuesto
DGCA : Dirección General de Competitividad Agraria
DGFFS : Dirección General de Forestal y de Fauna Silvestre
DGAA : Dirección General de Asuntos Ambientales
DGIH : Dirección General de Infraestructura Hidráulica
UII : Unidad de Imágen Institucional
ANA : Autoridad Nacional del Agua
SENASA : Servicio Nacional de Sanidad Agraria
INIA : Instituto Nacional de Innovación Agraria
AGRORURAL : Programa de Desarrollo Productivo Agrario Rural
PSI : Proyecto Subsectorial de Irrigación
PCC : Programa de Compensaciones para la Competitividad

Presentación

El Ministerio de Agricultura, presenta el Boletín del Sistema Integrado de Estadísticas Agrarias (SIEA), en cumplimiento a lo dispuesto en el Decreto Legislativo N° 1082 y su Reglamento. Dicho Sistema esta conformado por los Órganos y Organismos adscritos al MINAG, Gobiernos Regionales y Locales y sus diferentes dependencias en la materia que por la naturaleza de sus funciones generen información de Estadística Agraria.



En ese sentido, con la dación del Decreto Supremo N° 021-2009-AG, norma que reglamenta y complementa el SIEA, se le asigna a la Oficina de Estudios Económicos y Estadísticos (OEEE) del MINAG la conducción de dicho Sistema a nivel nacional, para el desarrollo, generación y difusión de las Estadísticas Agrarias nacionales en coordinación con las Autoridades Estadísticas Agrarias Regionales y Locales.



En este entendido los órganos y organismos integrados al sector, gobiernos regionales y locales, generadores de registros administrativos e informes técnicos, vienen coordinando la conversión de la misma en información estadística con el objetivo de incorporarlas convenientemente de manera gradual, al sistema estadístico del sector. De este modo el usuario dispondrá de una información estadística más amplia de los distintos indicadores que explican el desempeño del Sector Agrario.



Este documento, contiene indicadores económicos relacionados con las actividades agrícola, pecuaria y agroindustrial, así como información sobre comercio interno y externo, hidrometeorológica, insumos y servicios agrarios, financiamiento agrario y recursos naturales, cuya evolución mensual permitirá el seguimiento y análisis de las actividades y productos del sector agrario del país. Complementariamente se registran las normas legales de interés sectorial.

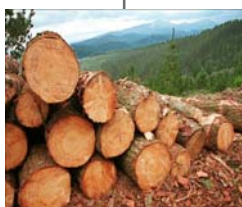

El presente Boletín tiene como punto de partida el Boletín “Estadística Agraria Mensual”, que se ha venido publicando desde 1988 hasta febrero del 2011; que desde marzo del presente año se da inicio a la publicación mensual del Boletín Estadístico del Sistema Integrado de Estadística Agraria, que se irá enriqueciendo con la incorporación de la información de los demás órganos y organismos adscritos al MINAG y especialmente con el aporte de los gobiernos regionales y locales.

MINISTERIO DE AGRICULTURA

CONTENIDO

	<i>Pág.</i>
<i>INDICADORES ECONÓMICOS</i>	5
<i>INDICADORES PRODUCTIVOS</i>	23
<i>COMERCIO INTERNO</i>	89
<i>COMERCIO EXTERNO</i>	113
<i>HIDROMETEOROLOGÍA</i>	127
<i>INSUMOS Y SERVICIOS AGRARIOS</i>	133
<i>FINANCIAMIENTO AGRARIO</i>	147
<i>RECURSOS NATURALES</i>	153
<i>DISPOSITIVOS LEGALES</i>	173



Indicadores Económicos

Cuadro	Descripción	Pág.
1	<i>Valor de la Producción Agropecuaria, según subsectores. Período: Enero-Mayo 2010/2011 (millones de nuevos soles a precios 1994)</i>	7
2	<i>Valor Bruto de la Producción (VBP) Agroindustrial, según producto. Período Enero-Mayo 2010/2011 (millones de nuevos soles a precios 1994)</i>	7
3	<i>Valor Bruto de la Producción (VBP) Agropecuario, según departamento. Período Enero-Mayo 2010/2011 (millones de nuevos soles a precios 1994)</i>	
4	<i>Valor de la Producción Agropecuaria, según subsectores y principales productos. Período: Enero-Mayo 2010/2011 (millones de nuevos soles 1994)</i>	8
5	<i>Producción Agropecuaria, según subsectores y principales productos. Período: Enero-Mayo 2010/2011 (miles de t)</i>	10
6	<i>Valor de la Producción Agropecuaria, según subsectores y principales productos. Período: Enero-Mayo 2000/2011 (millones de nuevos soles a precios 1994)</i>	12
7	<i>Producción agropecuaria, según subsectores y principales productos. Período: Enero-Mayo 2000/2011 (miles de t)</i>	14
8	<i>Variación porcentual del Valor de la Producción Agropecuaria, según subsectores y principales productos. Mes: Enero-Mayo 2000/2011</i>	16
9	<i>Evaluación de la producción agroindustrial según principales productos. Período: Enero-Mayo 2010/2011 (millones de nuevos soles 1974)</i>	18
10	<i>Índice de precios promedio mensual al consumidor en Lima Metropolitana y variación porcentual 2008/2011</i>	19
11	<i>Inflación general y de alimentos. Período: Enero-diciembre 2010 y Enero-Mayo 2011</i>	19
12	<i>Tipo de cambio promedio mensual compra-venta del dólar norteamericano, según mes (S/. x US\$)</i>	20
13	<i>Tipo de cambio diario, compra-venta (S/ x US\$)</i>	21
14	<i>Tasas de interés activas y pasivas en moneda nacional y extranjera promedio de la banca múltiple</i>	21

Cuadro N° 1
VALOR DE LA PRODUCCIÓN AGROPECUARIA, SEGÚN SUBSECTORES
 (millones de nuevos soles a precios 1994)

Sector/Subsector	enero-mayo		Var. %	mayo		Var. %
	2010 p/	2011 p/		2010 p/	2011 p/	
SECTOR AGROPECUARIO	9 054,141	9 258,269	2,3	2 354,190	2 368,478	0,6
Subsector Agrícola	5 682,565	5 675,302	-0,1	1 636,196	1 614,925	-1,3
Consumo humano	3 147,680	3 098,970	-1,5	936,708	873,961	-6,7
Consumo industrial	1 290,474	1 329,519	3,0	408,303	455,430	11,5
Pastos cultivados	485,150	505,681	4,2	93,491	95,459	2,1
Otros	759,261	741,132	-2,4	197,693	190,074	-3,9
Subsector Pecuario	3 371,576	3 582,967	6,3	717,994	753,554	5,0
Carne	2 601,334	2 770,173	6,5	566,915	592,685	4,5
Huevo	244,995	272,487	11,2	49,353	56,152	13,8
Leche	371,224	382,394	3,0	78,348	80,239	2,4
Fibra	22,293	22,023	-1,2	0,253	0,281	11,1
Lana	32,367	30,296	-6,4	2,013	2,040	1,3
Otros	99,363	105,594	6,3	21,112	22,157	5,0

p/ Preliminar

Elaboración: Ministerio de Agricultura - Oficina de Estudios Económicos y Estadísticos - Unidad de Estadística

Cuadro N° 2
VALOR BRUTO DE LA PRODUCCION AGROINDUSTRIAL, SEGÚN PRODUCTO
 Periodo: Enero - Mayo 2010 / 2011 p/
 (Millones de Nuevos Soles a Precios 1994)

Sector / Producto	Enero Mayo		VAR. %	Mayo		VAR. %
	2010 p/	2011 p/		2010 p/	2011 p/	
SECTOR AGROINDUSTRIAL	2 540,54	2 729,88	7,45	531,14	572,12	7,72
ACEITES Y GRASAS	386,14	418,94	8,49	79,30	83,97	5,88
ALIMENTOS BALANCEADOS	450,68	481,72	6,89	95,16	102,26	5,88
AVENA ELABORADA	13,25	10,42	-21,33	3,32	2,88	-13,27
AZÚCAR	475,24	507,50	6,80	90,04	102,29	13,60
EMBUTIDOS y CARNES PREPARADAS	111,35	120,71	8,41	23,86	26,71	11,93
ESPARRAGOS	61,27	86,26	40,79	12,12	17,80	46,83
FIDEOS	184,05	204,79	11,27	38,86	41,73	7,40
HARINA Y DERIVADOS	362,10	374,22	3,35	79,09	79,28	0,24
L E C H E	496,47	525,32	5,81	109,40	115,21	5,31

p/ Preliminar

Elaboración: Ministerio de Agricultura - Oficina de Estudios Económicos y Estadísticos.

Cuadro N°3
VALOR BRUTO DE LA PRODUCCION AGROPECUARIA, SEGÚN DEPARTAMENTO
 Periodo: Enero - Mayo 2010 / 2011 p/
 (Millones de Nuevos Soles a Precios 1994)

Departamento	Agropecuaria						Agrícola						Pecuario					
	enero -mayo			mayo			enero -mayo			mayo			enero -mayo			mayo		
	2010 p/	2011 p/	Var. %	2010 p/	2011 p/	Var. %	2010 p/	2011 p/	Var. %	2010 p/	2011 p/	Var. %	2010 p/	2011 p/	Var. %	2010 p/	2011 p/	Var. %
SECTOR / SUBSECTOR	9 054,14	9 258,27	2,3	2 354,19	2 368,48	0,6	5 682,56	5 675,30	-0,1	1 636,20	1 614,92	-1,3	3 371,58	3 582,97	6,3	717,99	753,55	5,0
Amazonas	345,78	329,31	-4,77	97,34	89,86	-7,69	295,17	281,54	-4,62	87,15	80,07	-8,13	50,62	47,77	-5,63	10,19	9,79	-3,91
Ancash	230,13	238,07	3,45	46,21	48,10	4,10	143,26	144,16	0,63	30,09	30,42	1,12	86,87	93,91	8,11	16,12	17,68	9,67
Apurimac	142,14	131,53	-7,47	72,90	62,07	-17,44	97,96	87,18	-11,00	63,72	53,10	-16,66	44,18	44,35	0,38	9,18	8,97	-2,27
Arequipa	735,54	736,86	0,18	163,64	155,31	-5,09	485,46	472,61	-2,65	111,40	99,09	-11,05	250,07	264,25	5,67	52,24	56,22	7,62
Ayacucho	231,62	200,80	-13,30	83,12	66,56	-19,93	147,33	112,23	-23,83	61,59	43,40	-29,53	84,28	88,58	5,10	21,53	23,15	7,56
Cajamarca	562,15	552,13	-1,78	144,07	138,12	-4,13	373,47	354,03	-5,20	105,02	98,13	-6,56	188,68	198,10	4,99	39,04	39,98	2,41
Cusco	379,55	418,71	10,32	154,14	186,49	20,99	271,81	313,57	15,37	131,59	163,69	24,40	107,75	105,14	-2,42	22,55	22,79	1,09
Huancavelica	121,69	158,20	30,00	53,92	78,26	45,13	87,97	125,23	42,36	46,75	71,09	52,08	33,72	32,97	-2,22	7,18	7,17	-0,17
Huanuco	242,38	260,47	7,46	52,55	60,54	15,20	163,41	182,54	11,71	34,48	43,23	25,36	78,97	77,93	-1,32	18,07	17,31	-4,19
Ica	392,89	436,43	11,08	85,75	92,87	8,31	244,13	275,75	12,95	53,30	57,74	8,33	148,76	160,68	8,01	32,45	35,13	8,27
Junin	547,77	600,89	9,70	159,61	174,96	9,61	483,30	533,91	10,47	146,78	162,61	10,78	64,48	66,97	3,87	12,83	12,35	-3,74
La Libertad	952,46	988,24	3,76	203,75	216,03	6,03	513,07	520,72	1,49	110,70	118,25	6,82	439,39	467,52	6,40	93,05	97,78	5,09
Lambayeque	263,65	193,92	-26,45	112,52	49,18	-56,29	219,51	144,53	-34,16	103,11	39,38	-61,81	44,14	49,39	11,90	9,41	9,80	4,14
Lima	1 630,13	1 733,32	6,33	335,72	351,09	4,58	432,84	415,23	-4,07	82,13	77,11	-6,10	1 197,29	1 318,08	10,09	253,59	273,98	8,04
Loreto	181,29	164,13	-9,46	32,97	27,39	-16,91	133,47	120,17	-9,97	22,75	18,32	-19,47	47,82	43,96	-8,07	10,22	9,08	-11,21
Pasco	103,04	115,54	12,12	23,11	34,04	47,33	65,38	77,78	18,98	16,25	26,84	65,23	37,67	37,75	0,23	6,86	7,20	4,93
Piura	319,76	309,13	-3,32	72,63	48,29	-33,50	231,01	216,00	-6,50	53,12	27,77	-47,72	88,75	93,13	4,93	19,51	20,52	5,21
Puno	829,89	837,74	0,95	251,46	265,13	5,44	617,14	620,11	0,48	202,11	214,86	6,31	212,75	217,63	2,30	49,35	50,27	1,86
Madre de Dios	54,78	54,45	-0,59	9,57	11,11	16,12	41,39	40,76	-1,54	7,00	8,36	19,45	13,38	13,69	2,32	2,57	2,75	7,06
Moquegua	55,29	61,37	11,00	11,33	12,81	13,05	45,68	51,37	12,46	9,47	10,82	14,27	9,61	10,00	4,08	1,87	1,99	6,83
Tacna	180,09	175,23	-2,70	44,38	66,78	50,50	143,42	139,98	-2,40	36,36	60,25	65,69	36,67	35,24	-3,89	8,02	6,54	-18,42
Tumbes	27,16	28,32	4,26	7,35	5,15	-29,87	21,31	22,15	3,91	6,25	3,94	-37,08	5,85	6,17	5,53	1,10	1,22	11,23
San Martín	398,77	424,59	6,48	113,27	110,65	-2,31	325,71	346,68	6,44	98,03	94,98	-3,11	73,06	77,91	6,64	15,24	15,67	2,85
Ucayali	126,18	108,87	-13,72	22,90	17,66	-22,85	99,37	77,06	-22,46	17,06	11,47	-32,75	26,80	31,81	18,68	5,84	6,19	6,06

p/ Preliminar

Elaboración: Ministerio de Agricultura -Oficina de Estudios Económicos y Estadísticos.

Cuadro N° 4
VALOR DE LA PRODUCCIÓN AGROPECUARIA
SEGÚN SUBSECTORES Y PRINCIPALES PRODUCTOS
(millones de nuevos soles a precios 1994)

Principales productos	enero-mayo			mayo		
	2010 ^{P/}	2011 ^{P/}	Var. %	2010 ^{P/}	2011 ^{P/}	Var. %
SECTOR AGROPECUARIO	9 054,14	9 258,27	2,25	2 354,19	2 368,48	0,61
Subsector Agrícola	5 682,56	5 675,30	-0,13	1 636,20	1 614,92	-1,30
Arroz Cáscara	508,32	424,90	-16,41	191,75	100,71	-47,48
Cebada Grano	18,42	16,70	-9,32	12,54	11,53	-8,00
Maíz Amiláceo	76,33	69,34	-9,16	57,87	52,99	-8,43
Quinua	24,93	24,90	-0,12	5,36	8,05	50,26
Trigo	4,60	3,37	-26,66	3,93	2,94	-25,20
Papaya	30,05	22,42	-25,38	6,28	4,34	-30,89
Piña	47,29	70,81	49,74	8,51	12,31	44,60
Plátano	244,77	244,98	0,08	49,59	49,66	0,15
Ajo	14,50	17,98	24,02	5,39	4,98	-7,68
Cebolla	61,67	57,88	-6,15	12,12	12,41	2,37
Maíz Choclo	105,09	94,17	-10,39	17,58	18,44	4,86
Tomate	31,17	26,73	-14,24	3,80	3,18	-16,35
Arveja Grano Verde	41,00	47,36	15,51	7,66	8,68	13,34
Haba Grano Verde	20,87	20,44	-2,07	4,32	4,18	-3,27
Arveja Grano Seco	8,41	7,83	-6,93	7,16	6,74	-5,78
Frijol Grano Seco	32,51	29,69	-8,68	17,70	15,01	-15,22
Haba Grano Seco	17,63	17,35	-1,60	11,64	13,19	13,37
Pallar Grano Seco	0,94	0,40	-57,51	0,15	0,07	-52,06
Camote	26,89	30,65	13,98	6,49	5,89	-9,24
Olluco	41,12	39,83	-3,13	21,86	22,64	3,59
Papa	936,49	957,37	2,23	328,34	351,83	7,15
Yuca	160,10	150,25	-6,15	33,66	31,81	-5,49
Coco	3,76	4,25	12,94	0,72	0,81	13,16
Limón	36,66	35,83	-2,28	7,53	7,00	-7,03
Mandarina	50,48	51,75	2,51	20,96	20,30	-3,16
Mango	117,16	123,38	5,31	1,05	1,19	13,11
Manzana	47,60	46,60	-2,11	9,31	9,27	-0,41
Naranja	46,76	46,06	-1,51	13,96	13,84	-0,86
Palta	59,87	70,60	17,93	17,94	26,46	47,44
Pecana	1,40	1,35	-3,42	1,40	1,35	-3,42
Uva	163,37	169,67	3,86	6,01	5,87	-2,33
Achiote	0,31	0,39	25,11	0,06	0,07	15,39
Algodón Rama	67,26	98,24	46,06	29,55	40,31	36,44
Cacao	44,74	48,46	8,32	15,10	15,83	4,80
Café	426,38	465,80	9,24	196,73	215,46	9,52
Caña de Azúcar	247,99	247,37	-0,25	46,13	49,54	7,40
Espárrago	135,67	144,37	6,41	26,95	28,77	6,76
Maíz A. Duro	192,12	185,26	-3,57	34,82	32,87	-5,61
Marigold	0,05	0,09	95,38	0,00	0,02	0,00
Aceituna	147,45	109,34	-25,85	52,12	64,98	24,67
Orégano	8,84	9,72	9,89	2,46	2,76	12,02
Palma Aceitera	18,89	19,65	4,01	4,24	4,67	10,07
Oca	28,80	27,55	-4,35	16,85	17,66	4,78
Té	0,76	0,82	8,14	0,13	0,14	14,93

Continúa

Conclusión

Principales productos	enero-mayo			mayo		
	2010 ^{p/}	2011 ^{p/}	Var. %	2010 ^{p/}	2011 ^{p/}	Var. %
Alfalfa	485,15	505,68	4,23	93,49	95,46	2,10
Zapallo	22,28	27,15	21,84	4,53	5,65	24,72
Melocotón	9,21	8,55	-7,18	0,83	0,57	-31,50
Lechuga	9,57	9,35	-2,29	2,01	1,76	-12,27
Zanahoria	13,18	14,54	10,31	2,33	2,54	8,94
Col	3,99	3,93	-1,40	0,81	0,81	-0,81
Tuna	12,11	13,35	10,25	1,17	1,06	-9,76
Mashua	6,96	6,78	-2,59	4,90	5,13	4,77
Sandía	5,99	5,09	-15,07	0,64	0,45	-29,76
Pepino	2,85	1,73	-39,05	0,06	0,15	140,12
Chirimoya	4,81	4,53	-5,90	1,55	1,20	-22,69
Apio	5,18	4,39	-15,28	0,95	0,70	-26,92
Lima	2,01	3,09	53,92	0,73	0,66	-9,97
Frijol grano verde	3,01	2,61	-13,34	0,25	0,29	19,83
Pera	2,19	2,04	-7,05	0,16	0,22	37,25
Melón	2,64	2,98	12,96	0,50	0,43	-14,79
Pacae	5,62	5,81	3,34	0,50	0,62	24,25
Maracuyá	3,47	7,26	109,47	0,61	1,43	134,20
Ají	3,36	2,60	-22,66	0,44	0,41	-8,40
Fresa	1,61	1,66	3,60	0,09	0,11	27,35
Tarhui o chocho	1,11	1,11	-0,18	1,10	1,05	-3,84
Coliflor	2,24	2,06	-8,08	0,34	0,34	1,04
Espinaca	2,82	3,48	23,50	0,58	0,73	25,39
Pallar Grano verde	0,73	0,42	-42,59	0,17	0,06	-60,95
Granadilla	3,70	4,04	9,39	1,04	1,21	16,07
Membrillo	1,11	1,07	-3,03	0,15	0,14	-5,50
Caigua	1,14	1,03	-9,76	0,16	0,13	-22,97
Ciruela	1,70	1,77	3,95	0,11	0,13	26,83
Higo	1,42	1,41	-0,20	0,02	0,05	137,55
Betarraga	2,72	2,75	1,19	0,52	0,57	9,53
Otros	759,26	741,13	-2,39	197,69	190,07	-3,85
Subsector Pecuario	3 371,58	3 582,97	6,27	717,99	753,55	4,95
Ave	1 537,06	1 685,50	9,66	329,02	349,35	6,18
Ovino	170,71	170,31	-0,23	41,09	41,13	0,10
Porcino	212,44	217,45	2,36	43,96	45,48	3,44
Vacuno	612,04	627,24	2,48	135,79	139,41	2,66
Caprino	23,14	23,24	0,42	5,21	5,21	-0,03
Alpaca	34,72	35,18	1,32	9,04	9,23	2,05
Llama	11,22	11,26	0,31	2,80	2,88	3,03
Huevo	244,99	272,49	11,22	49,35	56,15	13,78
Leche	371,22	382,39	3,01	78,35	80,24	2,41
Fibra Alpaca	20,58	20,47	-0,55	0,22	0,24	6,80
Fibra Llama	1,71	1,56	-9,15	0,03	0,04	42,13
Lana	32,37	30,30	-6,40	2,01	2,04	1,32
Otros	99,36	105,59	6,27	21,11	22,16	4,95

p/ Preliminar

Elaboración: Ministerio de Agricultura - Oficina de Estudios Económicos y Estadísticos - Unidad de Estadística

Cuadro Nº 5
PRODUCCIÓN AGROPECUARIA,
SEGÚN SUB SECTORES Y PRINCIPALES PRODUCTOS
(miles de t)

Principales productos	enero-mayo		mayo	
	2010 ^{p/}	2011 ^{p/}	2010 ^{p/}	2011 ^{p/}
SECTOR AGROPECUARIO				
Subsector agrícola				
Arroz Cáscara	1 412,57	1 180,75	532,86	279,86
Cebada Grano	46,60	42,26	31,72	29,18
Maíz Amiláceo	106,47	96,72	80,72	73,92
Quinua	36,57	36,53	7,86	11,81
Trigo	9,28	6,81	7,92	5,92
Papaya	82,75	61,75	17,30	11,96
Piña	106,58	159,59	19,19	27,75
Plátano	830,58	831,28	168,27	168,53
Ajo	7,26	9,00	2,70	2,49
Cebolla	247,71	232,47	48,68	49,84
Maíz Choclo	251,85	225,67	42,14	44,19
Tomate	90,93	77,98	11,07	9,26
Arveja Grano Verde	49,28	56,93	9,21	10,44
Haba Grano Verde	45,80	44,85	9,48	9,17
Arveja Grano Seco	7,86	7,32	6,70	6,31
Frijol Grano Seco 2/	25,28	23,08	13,77	11,67
Haba Grano Seco	24,97	24,57	16,48	18,68
Pallar Grano Seco	0,54	0,23	0,09	0,04
Camote	89,64	102,17	21,64	19,64
Olluco	108,93	105,53	57,91	59,99
Papa	2 321,10	2 372,86	813,79	872,01
Yuca	468,09	439,29	98,41	93,00
Coco	10,88	12,29	2,07	2,34
Limón	111,36	108,82	22,87	21,26
Mandarina	92,34	94,65	38,34	37,13
Mango	300,46	316,42	2,69	3,04
Manzana	72,25	70,72	14,13	14,07
Naranja	138,23	136,15	41,28	40,93
Palta	87,71	103,43	26,29	38,76
Pecana	0,64	0,62	0,64	0,62
Uva	167,55	174,02	6,16	6,02
Achiote	0,11	0,14	0,02	0,02
Algodón Rama	42,01	61,36	18,45	25,18
Cacao	19,37	20,98	6,54	6,85
Café	133,08	145,38	61,40	67,25
Caña de Azúcar	3 650,75	3 641,57	679,09	729,33
Espárrago	114,42	121,76	22,73	24,26
Maíz A. Duro	472,68	455,81	85,68	80,87
Marigold	0,24	0,47	0,00	0,09
Aceituna	63,05	46,75	22,29	27,79
Orégano	5,00	5,49	1,39	1,56
Palma Aceitera	115,84	120,48	26,01	28,63
Oca	69,72	66,69	40,79	42,74
Té	1,78	1,93	0,29	0,34

Continúa

Conclusión

Principales productos	enero-mayo		mayo	
	2010 ^{p/}	2011 ^{p/}	2010 ^{p/}	2011 ^{p/}
Alfalfa	2 928,76	3 052,70	564,39	576,27
Zapallo	76,55	93,28	15,57	19,41
Melocotón	22,23	20,63	2,01	1,37
Lechuga	21,21	20,72	4,45	3,90
Zanahoria	67,55	74,51	11,94	13,01
Col	16,09	15,87	3,29	3,26
Tuna	75,58	83,32	7,32	6,61
Mashua	21,94	21,37	15,44	16,18
Sandía	46,98	39,90	5,05	3,55
Pepino	9,37	5,71	0,20	0,48
Chirimoya	13,72	12,91	4,43	3,42
Apio	16,28	13,79	2,99	2,19
Lima	5,77	8,88	2,11	1,90
Frijol grano verde	8,91	7,72	0,73	0,87
Pera	4,10	3,81	0,31	0,42
Melón	7,85	8,87	1,50	1,28
Pacae	31,94	33,01	2,86	3,55
Maracuyá	18,25	38,22	3,21	7,52
Ají	19,53	15,11	2,58	2,37
Fresa	4,89	5,07	0,27	0,35
Tarhui o chocho	1,75	1,75	1,73	1,67
Coliflor	8,89	8,17	1,33	1,35
Espinaca	7,80	9,63	1,62	2,03
Pallar Grano verde	1,67	0,96	0,38	0,15
Granadilla	9,86	10,79	2,78	3,22
Membrillo	3,15	3,06	0,42	0,40
Caigua	2,35	2,12	0,34	0,26
Ciriuela	5,65	5,87	0,35	0,45
Higo	2,82	2,82	0,04	0,10
Betarraga	12,83	12,98	2,47	2,71
Subsector pecuario				
Ave 1/	492,38	539,93	105,40	111,91
Ovino 1/	35,01	34,93	8,43	8,43
Porcino 1/	61,41	62,85	12,71	13,15
Vacuno 1/	138,37	141,81	30,70	31,52
Caprino 1/	6,16	6,19	1,39	1,39
Alpaca 1/	9,48	9,60	2,47	2,52
Llama 1/	3,72	3,73	0,93	0,96
Huevo	116,67	129,76	23,50	26,74
Leche	732,19	754,22	154,53	158,26
Fibra Alpaca	1,97	1,96	0,02	0,02
Fibra Llama	0,32	0,29	0,01	0,01
Lana	8,23	7,70	0,51	0,52

p/ Preliminar 1/ peso de animales en pie

2/ Incluye frijol bayo, caballero, canario, cocacho, panamito, larán

Elaboración: Ministerio de Agricultura - Oficina de Estudios Económicos y Estadísticos - Unidad de Estadística

Cuadro N° 6
VALOR DE LA PRODUCCIÓN AGROPECUARIA, SEGÚN SUBSECTORES Y PRINCIPALES PRODUCTOS
Período: enero-mayo 2000-2011
(millones de nuevos soles a precios 1994)

Principales productos	2000	2001	2002	2003	2004	2005	2006	2007	2008	2009 ^{P/}	2010 ^{P/}	2011 ^{P/}
SECTOR AGROPECUARIO	6 278,97	6 182,99	6 734,19	6 856,89	6 862,81	7 146,32	7 580,18	7 958,55	8 305,47	8 677,06	9 054,14	9 258,27
SUBSECTOR AGRICOLA	4 140,66	4 004,84	4 463,96	4 503,58	4 447,35	4 617,15	4 866,94	5 015,12	5 265,62	5 449,29	5 682,56	5 675,30
Arroz Cáscara	301,81	340,34	390,54	349,57	332,16	351,29	390,65	408,72	426,12	578,67	508,32	424,90
Cebada Grano	13,34	10,16	17,42	15,40	14,17	17,11	17,89	16,78	14,43	16,95	18,42	16,70
Maíz Amiláceo	71,67	62,54	76,69	74,82	72,26	86,28	83,29	76,27	73,82	83,99	76,33	69,34
Quinua	15,47	11,98	18,30	18,26	16,30	20,32	18,77	19,49	17,86	23,78	24,93	24,90
Trigo	5,08	2,35	5,00	4,43	4,06	6,54	5,18	5,17	5,72	4,39	4,60	3,37
Papaya	27,33	26,99	27,17	30,52	31,22	28,47	25,38	25,65	25,52	28,16	30,05	22,42
Piña	19,26	22,97	21,77	22,73	24,45	28,69	35,90	31,80	34,76	42,41	47,29	70,81
Plátano	185,54	195,94	191,58	200,86	207,04	209,39	218,83	230,45	221,48	230,17	244,77	244,98
Ajo	25,66	33,89	25,55	28,21	20,40	19,92	19,33	30,17	30,57	27,82	14,50	17,98
Cebolla	41,36	43,53	43,11	45,50	41,52	48,83	49,14	55,19	52,87	50,89	61,67	57,88
Maíz Choclo	110,89	106,85	122,12	128,26	104,64	96,02	91,95	88,19	93,70	102,71	105,09	94,17
Tomate	41,49	29,02	15,62	21,95	22,84	17,69	20,31	27,21	34,08	35,47	31,17	26,73
Arveja Grano Verde	34,95	42,80	42,10	43,47	33,13	36,60	39,66	39,21	38,86	45,92	41,00	47,36
Haba Grano Verde	23,89	23,38	24,95	23,67	21,27	19,65	20,16	20,79	21,22	22,02	20,87	20,44
Arveja Grano Seco	5,94	6,04	6,24	5,81	5,35	7,18	7,89	8,16	7,80	8,04	8,41	7,83
Frijol Grano Seco	23,43	18,90	20,50	21,64	20,98	25,35	29,49	28,08	28,09	37,71	32,51	29,69
Haba Grano Seco	9,88	10,09	11,85	13,40	12,29	16,21	16,86	19,89	17,87	17,48	17,63	17,35
Pallar Grano Seco	1,54	1,16	0,62	0,39	0,25	0,17	0,23	0,45	0,52	1,56	0,94	0,40
Camote	30,90	29,28	26,85	21,13	23,02	19,70	20,52	24,68	16,28	32,49	26,89	30,65
Olluco	31,38	29,88	31,72	32,58	28,88	33,15	34,71	39,35	38,43	41,25	41,12	39,83
Papa	866,36	627,80	860,85	843,22	765,33	873,08	800,95	835,94	880,67	914,47	936,49	957,37
Yuca	124,96	132,23	122,10	126,83	132,06	136,27	153,83	158,26	152,28	152,39	160,10	150,25
Coco	3,26	3,07	3,42	3,03	3,41	3,43	3,40	3,81	3,75	3,59	3,76	4,25
Limón	39,30	36,94	44,60	41,89	34,09	34,14	40,35	46,65	41,42	35,45	36,66	35,83
Mandarina	23,32	23,66	28,60	32,53	36,72	39,06	42,16	46,30	39,54	37,65	50,48	51,75
Mango	33,85	32,34	45,19	47,97	65,00	71,12	80,26	43,83	99,27	28,15	117,16	123,38
Manzana	50,78	42,13	43,63	53,19	56,99	57,25	52,02	53,46	45,69	46,41	47,60	46,60
Naranja	29,93	30,34	32,08	33,19	35,47	33,85	37,12	41,04	43,35	47,09	46,76	46,06
Palta	28,67	29,62	33,33	33,47	34,01	31,15	33,71	39,73	45,14	52,37	59,87	70,60
Pecana	0,63	1,25	0,90	0,90	0,93	0,97	0,99	1,07	1,10	1,18	1,40	1,35
Uva	80,52	96,42	98,05	104,09	104,30	112,26	122,72	129,18	138,87	166,14	163,37	169,67
Achiote	1,55	0,27	0,28	0,25	0,21	0,30	0,30	0,18	0,19	0,21	0,31	0,39
Algodón Rama	145,46	151,68	171,03	157,99	195,97	206,09	204,52	218,70	181,76	104,97	67,26	98,24
Cacao	28,79	28,22	22,99	24,05	27,72	27,05	35,43	34,82	35,42	37,12	44,74	48,46
Café	281,36	300,57	301,22	267,72	340,63	300,43	423,29	368,11	455,84	400,80	426,38	465,80
Caña de Azúcar	174,05	170,18	204,53	233,32	193,55	148,17	169,44	181,55	222,32	262,75	247,99	247,37
Espárrago	62,79	85,76	85,47	89,88	91,92	91,49	110,35	120,95	143,57	124,74	135,67	144,37
Maíz A. Duro	147,29	154,64	151,05	188,63	177,07	163,67	144,08	152,25	173,80	213,37	192,12	185,26
Marigold	5,75	3,60	0,56	0,16	1,03	1,51	1,30	0,06	0,17	0,00	0,05	0,09
Aceituna	29,13	37,03	44,53	45,32	68,78	88,59	110,69	112,75	120,94	7,97	147,45	109,34
Orégano	2,88	4,02	4,34	4,25	4,34	4,64	4,77	5,38	7,93	8,63	8,84	9,72
Palma Aceitera	11,17	12,87	11,15	11,68	12,12	13,68	16,51	15,97	15,89	16,36	18,89	19,65
Oca	31,00	30,52	33,54	30,60	29,40	32,00	30,06	29,14	28,08	30,07	28,80	27,55
Té	1,46	1,41	1,41	1,46	0,25	0,75	1,40	0,91	0,97	0,72	0,76	0,82

Continúa

Conclusión

Principales productos	2000	2001	2002	2003	2004	2005	2006	2007	2008	2009 ^{p/}	2010 ^{p/}	2011 ^{p/}
Alfalfa	402,78	406,51	398,23	421,15	418,57	430,24	415,19	436,20	442,95	465,85	485,15	505,68
Zapallo	13,26	14,12	11,72	13,74	10,16	10,04	16,86	14,86	20,10	19,47	22,28	27,15
Melocotón	5,77	8,38	9,29	8,84	9,09	9,17	8,66	8,26	10,06	10,41	9,21	8,55
Lechuga	6,99	7,80	7,64	7,78	6,94	6,44	6,66	6,56	8,75	9,92	9,57	9,35
Zanahiria	12,49	11,30	12,30	12,03	11,63	10,40	12,93	11,54	12,73	12,19	13,18	14,54
Col	4,28	4,28	3,75	3,55	3,51	3,33	3,42	3,52	4,00	4,27	3,99	3,93
Tuna	11,52	10,09	9,32	9,34	9,03	9,47	9,93	9,84	10,03	11,51	12,11	13,35
Mashua	7,27	7,66	8,01	8,68	8,04	7,97	7,54	7,28	6,90	7,66	6,96	6,78
Sandía	3,05	3,30	3,50	3,43	4,22	3,61	4,09	6,10	6,16	6,65	5,99	5,09
Pepino	2,10	1,78	2,50	0,98	1,57	0,69	0,76	1,39	1,56	1,54	2,85	1,73
Chirimoya	2,30	2,54	3,77	3,91	3,07	3,33	3,29	3,61	3,81	4,53	4,81	4,53
Apio	2,92	3,38	7,10	4,96	3,65	3,68	3,70	3,52	4,96	5,23	5,18	4,39
Lima	1,84	1,89	2,05	1,54	1,46	1,61	1,62	1,69	1,94	1,94	2,01	3,09
Frijol grano verde	3,82	4,06	4,10	3,38	2,86	2,60	2,80	2,22	2,32	3,11	3,01	2,61
Pera	3,58	3,89	3,78	3,85	3,78	3,85	3,65	3,56	2,81	2,62	2,19	2,04
Melón	3,50	3,83	1,90	2,07	2,44	2,89	2,06	2,66	2,53	2,17	2,64	2,98
Pacae	3,85	4,17	5,20	5,37	5,49	5,44	5,54	5,89	5,50	5,56	5,62	5,81
Maracuyá	1,89	1,48	1,64	2,00	1,96	1,79	1,88	2,66	2,90	3,68	3,47	7,26
Aji	3,36	3,69	2,58	3,15	2,61	2,63	2,33	3,23	3,75	4,95	3,36	2,60
Fresa	0,71	0,96	2,38	3,86	2,69	2,08	2,32	2,07	2,13	1,78	1,61	1,66
Tarhui o chocho	0,80	0,68	0,73	0,85	0,76	0,89	0,86	1,07	0,89	0,94	1,11	1,11
Coliflor	1,63	1,82	1,45	1,60	1,34	1,59	1,29	2,36	2,56	2,51	2,24	2,06
Espinaca	1,21	1,47	1,99	2,51	2,37	1,90	2,01	1,76	2,20	3,00	2,82	3,48
Pallar Grano verde	1,03	1,00	0,38	0,61	0,67	0,19	0,19	0,34	0,18	0,36	0,73	0,42
Granadilla	2,23	2,02	2,07	2,19	2,52	2,35	2,68	2,80	3,29	3,47	3,70	4,04
Membrillo	1,27	1,16	1,27	1,23	1,18	1,22	1,18	1,15	1,07	1,12	1,11	1,07
Caigua	1,60	1,79	1,24	0,82	1,05	0,86	0,90	1,00	1,06	0,89	1,14	1,03
Ciruela	1,79	1,84	2,01	1,93	1,96	1,75	1,55	1,78	1,95	1,75	1,70	1,77
Higo	1,79	1,68	1,44	1,32	1,34	1,24	1,33	1,37	1,37	1,43	1,42	1,41
Betarraga	2,71	2,76	1,93	2,20	2,33	2,02	1,71	1,99	2,39	2,59	2,72	2,75
Otros	402,28	398,88	484,13	486,53	471,53	522,33	572,24	627,16	614,82	721,79	759,26	741,13
SUBSECTOR PECUARIO	2 138,31	2 178,15	2 270,24	2 353,31	2 415,46	2 529,16	2 713,24	2 943,42	3 039,85	3 227,77	3 371,58	3 582,97
Ave	779,09	786,34	845,86	898,89	906,02	978,06	1 042,25	1 202,39	1 306,18	1 456,79	1 537,06	1 685,50
Ovino	159,69	159,58	160,80	161,86	170,02	170,12	170,94	170,78	165,89	165,42	170,71	170,31
Porcino	173,13	175,17	174,78	177,30	183,34	189,18	199,60	207,43	208,11	207,88	212,44	217,45
Vacuno	464,72	468,30	483,44	499,75	511,44	535,65	577,84	580,17	580,73	583,38	612,04	627,24
Caprino	24,85	24,39	22,48	24,57	25,08	25,50	25,42	26,15	24,40	23,12	23,14	23,24
Alpaca	27,75	27,25	27,93	28,28	32,00	31,42	31,74	32,51	32,09	34,93	34,72	35,18
Llama	8,87	9,36	9,15	9,72	10,92	10,77	10,89	11,63	10,82	11,42	11,22	11,26
Huevo	156,92	160,71	170,85	164,69	181,14	174,58	202,35	230,23	228,99	231,06	244,99	272,49
Leche	224,84	242,99	253,31	264,10	271,03	287,41	322,88	342,64	340,40	362,82	371,22	382,39
Fibra Alpaca	15,60	17,82	16,12	16,04	15,45	15,54	15,11	17,09	19,07	21,52	20,58	20,47
Fibra Llama	1,84	2,02	1,83	1,69	1,61	1,44	1,35	1,73	1,83	1,88	1,71	1,56
Lana	37,99	40,02	36,77	37,07	36,21	34,95	32,90	33,92	31,75	32,42	32,37	30,30
Otros	63,02	64,19	66,91	69,36	71,19	74,54	79,96	86,75	89,59	95,13	99,36	105,59

p/ Preliminar

Elaboración: Ministerio de Agricultura - Oficina de Estudios Económicos y Estadísticos - Unidad de Estadística

Cuadro N° 7
PRODUCCIÓN AGROPECUARIA, SEGÚN SUB-SECTORES Y PRINCIPALES PRODUCTOS
Período: enero-mayo 2000-2011
(miles de t)

Principales productos	2000	2001	2002	2003	2004	2005	2006	2007	2008	2009 ^{p/}	2010 ^{p/}	2011 ^{p/}
SECTOR AGROPECUARIO												
SUB SECTOR AGRICOLA												
Arroz Cáscara	838,69	945,76	1 085,26	971,41	923,02	976,18	1 085,57	1 135,77	1 184,13	1 608,06	1 412,57	1 180,75
Cebada Grano	33,76	25,70	44,09	38,97	35,86	43,31	45,27	42,45	36,50	42,89	46,60	42,26
Maíz Amiláceo	99,97	87,23	106,97	104,37	100,79	120,34	116,17	106,38	102,97	117,15	106,47	96,72
Quinua	22,69	17,57	26,84	26,78	23,91	29,80	27,53	28,59	26,20	34,87	36,57	36,53
Trigo	10,26	4,73	10,08	8,93	8,19	13,20	10,45	10,43	11,55	8,85	9,28	6,81
Papaya	75,26	74,32	74,84	84,06	85,98	78,41	69,90	70,65	70,28	77,55	82,75	61,75
Piña	43,41	51,78	49,06	51,22	55,11	64,66	80,92	71,66	78,35	95,58	106,58	159,59
Plátano	629,59	664,88	650,08	681,58	702,56	710,53	742,55	781,98	751,56	781,03	830,58	831,28
Ajo	12,85	16,97	12,79	14,12	10,22	9,97	9,68	15,10	15,31	13,93	7,26	9,00
Cebolla	166,12	174,84	173,15	182,74	166,79	196,13	197,37	221,68	212,35	204,39	247,71	232,47
Maíz Choclo	265,73	256,05	292,66	307,37	250,75	230,11	220,36	211,34	224,54	246,13	251,85	225,67
Tomate	121,01	84,64	45,57	64,03	66,61	51,62	59,24	79,38	99,41	103,46	90,93	77,98
Arveja Grano Verde	42,01	51,44	50,61	52,25	39,83	43,99	47,67	47,13	46,71	55,20	49,28	56,93
Haba Grano Verde	52,42	51,30	54,74	51,93	46,67	43,12	44,24	45,61	46,55	48,31	45,80	44,85
Arveja Grano Seco	5,56	5,65	5,84	5,44	5,00	6,72	7,38	7,63	7,29	7,52	7,86	7,32
Frijol Grano Seco	18,22	14,69	15,94	16,82	16,31	19,71	22,93	21,83	21,84	29,32	25,28	23,08
Haba Grano Seco	13,99	14,28	16,77	18,97	17,41	22,95	23,87	28,16	25,31	24,75	24,97	24,57
Pallar Grano Seco	0,88	0,66	0,36	0,22	0,14	0,10	0,13	0,25	0,30	0,89	0,54	0,23
Camote	103,01	97,62	89,50	70,43	76,76	65,67	68,42	82,28	54,29	108,31	89,64	102,17
Olluco	83,13	79,16	84,04	86,32	76,52	87,82	91,95	104,24	101,81	109,29	108,93	105,53
Papa	2 147,29	1 556,01	2 133,62	2 089,93	1 896,89	2 163,93	1 985,16	2 071,89	2 182,74	2 266,52	2 321,10	2 372,86
Yuca	365,35	386,61	357,00	370,81	386,12	398,43	449,76	462,71	445,22	445,55	468,09	439,29
Coco	9,43	8,89	9,88	8,76	9,87	9,91	9,84	11,02	10,85	10,37	10,88	12,29
Limón	119,36	112,21	135,48	127,23	103,54	103,71	122,56	141,70	125,80	107,69	111,36	108,82
Mandarina	42,66	43,28	52,32	59,51	67,18	71,45	77,12	84,69	72,34	68,87	92,34	94,65
Mango	86,80	82,94	115,88	123,03	166,70	182,39	205,83	112,39	254,57	72,18	300,46	316,42
Manzana	77,07	63,94	66,22	80,73	86,49	86,89	78,95	81,14	69,34	70,44	72,25	70,72
Naranja	88,48	89,68	94,84	98,12	104,87	100,08	109,73	121,34	128,16	139,20	138,23	136,15
Palta	42,00	43,39	48,83	49,03	49,82	45,64	49,39	58,21	66,13	76,73	87,71	103,43
Pecana	0,29	0,58	0,42	0,41	0,43	0,45	0,46	0,49	0,51	0,54	0,64	0,62
Uva	82,58	98,89	100,56	106,76	106,97	115,14	125,86	132,48	142,42	170,39	167,55	174,02
Achiote	0,57	0,10	0,10	0,09	0,08	0,11	0,11	0,07	0,07	0,08	0,11	0,14
Algodón Rama	90,85	94,74	106,82	98,68	122,40	128,72	127,74	136,59	113,52	65,56	42,01	61,36
Cacao	12,46	12,22	9,95	10,41	12,00	11,71	15,34	15,07	15,34	16,07	19,37	20,98
Café	87,82	93,81	94,02	83,56	106,32	93,77	132,11	114,89	142,28	125,10	133,08	145,38
Caña de Azúcar	2 562,20	2 505,23	3 010,88	3 434,75	2 849,26	2 181,27	2 494,43	2 672,64	3 272,91	3 868,07	3 650,75	3 641,57
Espárrago	52,95	72,33	72,09	75,80	77,53	77,17	93,07	102,01	121,08	105,20	114,42	121,76
Maíz A. Duro	362,38	380,46	371,64	464,11	435,65	402,68	354,48	374,58	427,61	524,96	472,68	455,81
Marigold	28,22	17,68	2,76	0,80	5,04	7,40	6,39	0,29	0,81	0,01	0,24	0,47
Aceituna	12,46	15,83	19,04	19,38	29,41	37,88	47,33	48,21	51,71	3,41	63,05	46,75
Orégano	1,63	2,27	2,45	2,40	2,45	2,62	2,69	3,04	4,48	4,88	5,00	5,49
Palma Aceitera	68,47	78,90	68,33	71,59	74,31	83,89	101,20	97,88	97,42	100,30	115,84	120,48
Oca	75,04	73,87	81,18	74,07	71,17	77,46	72,76	70,54	67,96	72,79	69,72	66,69
Té	3,42	3,30	3,31	3,43	0,60	1,77	3,27	2,14	2,27	1,68	1,78	1,93

Continúa

Conclusión

Principales productos	2000	2001	2002	2003	2004	2005	2006	2007	2008	2009 ^{p/}	2010 ^{p/}	2011 ^{p/}
Alfalfa	2 431,53	2 454,03	2 404,03	2 542,42	2 526,81	2 597,26	2 506,42	2 633,23	2 674,02	2 812,24	2 928,76	3 052,70
Zapallo	45,54	48,50	40,26	47,21	34,90	34,49	57,93	51,05	69,04	66,89	76,55	93,28
Melocotón	13,93	20,23	22,42	21,33	21,94	22,14	20,90	19,94	24,27	25,12	22,23	20,63
Lechuga	15,49	17,27	16,93	17,24	15,37	14,26	14,75	14,52	19,38	21,96	21,21	20,72
Zanahiria	64,02	57,91	63,02	61,65	59,58	53,30	66,26	59,16	65,24	62,48	67,55	74,51
Col	17,26	17,29	15,12	14,31	14,18	13,45	13,78	14,20	16,14	17,22	16,09	15,87
Tuna	71,88	62,96	58,19	58,27	56,35	59,11	61,95	61,43	62,58	71,81	75,58	83,32
Mashua	22,91	24,13	25,25	27,35	25,33	25,12	23,75	22,94	21,75	24,14	21,94	21,37
Sandía	23,90	25,87	27,46	26,91	33,06	28,35	32,09	47,83	48,29	52,13	46,98	39,90
Pepino	6,91	5,85	8,22	3,23	5,16	2,29	2,51	4,58	5,13	5,06	9,37	5,71
Chirimoya	6,55	7,23	10,74	11,15	8,76	9,48	9,39	10,29	10,86	12,90	13,72	12,91
Apio	9,17	10,61	22,32	15,59	11,46	11,57	11,63	11,06	15,58	16,42	16,28	13,79
Lima	5,29	5,44	5,90	4,43	4,20	4,63	4,66	4,87	5,59	5,58	5,77	8,88
Frijol grano verde	11,29	12,02	12,12	9,99	8,47	7,70	8,29	6,57	6,86	9,21	8,91	7,72
Pera	6,69	7,27	7,05	7,18	7,06	7,18	6,82	6,65	5,25	4,89	4,10	3,81
Melón	10,43	11,41	5,65	6,16	7,26	8,61	6,12	7,91	7,52	6,46	7,85	8,87
Pacae	21,88	23,70	29,58	30,55	31,22	30,94	31,50	33,47	31,28	31,59	31,94	33,01
Maracuyá	9,94	7,79	8,64	10,52	10,30	9,41	9,87	13,98	15,24	19,35	18,25	38,22
Aji	19,53	21,45	15,01	18,29	15,14	15,28	13,56	18,77	21,80	28,75	19,53	15,11
Fresa	2,17	2,94	7,26	11,75	8,18	6,34	7,08	6,31	6,47	5,42	4,89	5,07
Tarhui o chocho	1,26	1,08	1,15	1,35	1,20	1,41	1,36	1,69	1,41	1,48	1,75	1,75
Coliflor	6,46	7,21	5,75	6,34	5,33	6,29	5,13	9,37	10,18	9,94	8,89	8,17
Espinaca	3,36	4,06	5,50	6,96	6,56	5,25	5,58	4,88	6,08	8,32	7,80	9,63
Pallar Grano verde	2,37	2,30	0,88	1,39	1,53	0,43	0,43	0,77	0,41	0,83	1,67	0,96
Granadilla	5,94	5,39	5,51	5,84	6,73	6,27	7,16	7,48	8,78	9,25	9,86	10,79
Membrillo	3,61	3,31	3,63	3,49	3,37	3,47	3,35	3,29	3,06	3,20	3,15	3,06
Caigua	3,29	3,68	2,55	1,68	2,17	1,76	1,84	2,06	2,17	1,82	2,35	2,12
Ciruella	5,93	6,10	6,67	6,40	6,49	5,78	5,13	5,89	6,47	5,78	5,65	5,87
Higo	3,56	3,35	2,86	2,62	2,67	2,48	2,65	2,73	2,74	2,85	2,82	2,82
Betarraga	12,81	13,03	9,14	10,38	11,00	9,56	8,10	9,38	11,28	12,23	12,83	12,98
SUBSECTOR PECUARIO												
Ave 1/	249,57	251,90	270,96	287,95	290,23	313,31	333,87	385,17	418,42	466,67	492,38	539,93
Ovino 1/	32,75	32,73	32,98	33,19	34,87	34,89	35,06	35,02	34,02	33,92	35,01	34,93
Porcino 1/	50,04	50,63	50,52	51,25	53,00	54,68	57,69	59,96	60,16	60,09	61,41	62,85
Vacuno 1/	105,06	105,87	109,29	112,98	115,62	121,10	130,64	131,16	131,29	131,89	138,37	141,81
Caprino 1/	6,62	6,49	5,99	6,54	6,68	6,79	6,77	6,97	6,50	6,16	6,16	6,19
Alpaca 1/	7,58	7,44	7,63	7,72	8,74	8,58	8,66	8,88	8,76	9,54	9,48	9,60
Llama 1/	2,94	3,10	3,03	3,22	3,62	3,56	3,60	3,85	3,58	3,78	3,72	3,73
Huevo	74,72	76,53	81,36	78,42	86,26	83,14	96,36	109,64	109,04	110,03	116,67	129,76
Leche	443,46	479,26	499,63	520,89	534,58	566,88	636,85	675,81	671,40	715,61	732,19	754,22
Fibra Alpaca	1,49	1,70	1,54	1,53	1,48	1,49	1,45	1,63	1,82	2,06	1,97	1,96
Fibra Llama	0,34	0,37	0,34	0,31	0,30	0,27	0,25	0,32	0,34	0,35	0,32	0,29
Lana	9,66	10,17	9,34	9,42	9,20	8,88	8,36	8,62	8,07	8,24	8,23	7,70

p/ Preliminar 1/ peso de animales en pie

Elaboración: Ministerio de Agricultura - Oficina de Estudios Económicos y Estadísticos - Unidad de Estadística

Cuadro N° 8

VARIACIÓN PORCENTUAL DEL VALOR DE LA PRODUCCIÓN AGROPECUARIA, SEGÚN SUBSECTORES

Período: enero-mayo 2000-2011

Principales productos	01/00	02/01 ^{p/}	03/02 ^{p/}	04/03 ^{p/}	05/04 ^{p/}	06/05 ^{p/}	07/06 ^{p/}	08/07 ^{p/}	09/08 ^{p/}	10/09 ^{p/}	11/10 ^{p/}
SECTOR AGROPECUARIO	-1,53	8,91	1,82	0,09	4,13	6,07	4,99	4,36	4,47	4,35	2,25
SUBSECTOR AGRICOLA	-3,28	11,46	0,89	-1,25	3,82	5,41	3,04	4,99	3,49	4,28	-0,13
Arroz Cáscara	12,77	14,75	-10,49	-4,98	5,76	11,21	4,62	4,26	35,80	-12,16	-16,41
Cebada Grano	-23,87	71,54	-11,61	-7,99	20,78	4,53	-6,23	-14,00	17,49	8,66	-9,32
Maíz Amiláceo	-12,75	22,63	-2,43	-3,43	19,39	-3,47	-8,43	-3,21	13,77	-9,11	-9,16
Quinua	-22,54	52,71	-0,19	-10,74	24,66	-7,64	3,85	-8,36	33,11	4,87	-0,12
Trigo	-53,87	113,10	-11,39	-8,29	61,07	-20,84	-0,19	10,75	-23,33	4,85	-26,66
Papaya	-1,26	0,70	12,32	2,28	-8,80	-10,86	1,08	-0,52	10,34	6,71	-25,38
Piña	19,29	-5,25	4,40	7,59	17,34	25,15	-11,44	9,33	21,99	11,51	49,74
Plátano	5,60	-2,23	4,85	3,08	1,14	4,51	5,31	-3,89	3,92	6,34	0,08
Ajo	32,06	-24,60	10,41	-27,67	-2,39	-2,92	56,03	1,34	-9,00	-47,89	24,02
Cebolla	5,25	-0,96	5,54	-8,73	17,60	0,63	12,32	-4,21	-3,75	21,19	-6,15
Maíz Choclo	-3,64	14,30	5,03	-18,42	-8,23	-4,24	-4,09	6,25	9,61	2,32	-10,39
Tomate	-30,06	-46,16	40,50	4,04	-22,52	14,77	34,01	25,23	4,07	-12,12	-14,24
Arveja Grano Verde	22,44	-1,62	3,25	-23,77	10,45	8,37	-1,14	-0,88	18,17	-10,72	15,51
Haba Grano Verde	-2,13	6,69	-5,13	-10,13	-7,61	2,61	3,09	2,07	3,76	-5,20	-2,07
Arveja Grano Seco	1,61	3,39	-6,89	-8,04	34,25	9,85	3,45	-4,42	3,09	4,59	-6,93
Frijol Grano Seco	-19,34	8,48	5,54	-3,03	20,84	16,33	-4,80	0,06	34,21	-13,79	-8,68
Haba Grano Seco	2,14	17,42	13,08	-8,22	31,85	3,98	18,01	-10,15	-2,21	0,88	-1,60
Pallar Grano Seco	-24,52	-46,34	-38,25	-35,76	-31,96	35,35	96,38	15,99	200,45	-39,56	-57,51
Camote	-5,24	-8,31	-21,31	8,99	-14,44	4,18	20,26	-34,02	99,51	-17,24	13,98
olluco	-4,77	6,16	2,71	-11,36	14,77	4,70	13,37	-2,33	7,35	-0,33	-3,13
Papa	-27,54	37,12	-2,05	-9,24	14,08	-8,26	4,37	5,35	3,84	2,41	2,23
Yuca	5,82	-7,66	3,87	4,13	3,19	12,88	2,88	-3,78	0,07	5,06	-6,15
Coco	-5,76	11,12	-11,29	12,64	0,43	-0,70	11,95	-1,52	-4,40	4,91	12,94
Limón	-6,00	20,74	-6,09	-18,62	0,16	18,18	15,62	-11,22	-14,40	3,41	-2,28
Mandarina	1,44	20,88	13,75	12,88	6,37	7,94	9,81	-14,59	-4,79	34,07	2,51
Mango	-4,45	39,72	6,17	35,50	9,41	12,85	-45,40	126,51	-71,65	316,27	5,31
Manzana	-17,03	3,56	21,91	7,14	0,46	-9,15	2,78	-14,54	1,58	2,56	-2,11
Naranja	1,37	5,75	3,46	6,88	-4,56	9,64	10,58	5,62	8,61	-0,69	-1,51
Palta	3,32	12,54	0,41	1,61	-8,40	8,22	17,87	13,60	16,03	14,31	17,93
Pecana	97,52	-27,80	-0,89	3,57	4,34	2,06	8,41	2,38	7,59	18,22	-3,42
Uva	19,75	1,69	6,16	0,20	7,64	9,31	5,26	7,50	19,64	-1,67	3,86
Achiote	-82,81	5,11	-10,71	-16,95	43,94	-0,64	-39,29	4,76	13,79	43,99	25,11
Algodón Rama	4,28	12,75	-7,63	24,04	5,16	-0,76	6,93	-16,89	-42,25	-35,92	46,06
Cacao	-1,96	-18,56	4,62	15,27	-2,40	30,96	-1,74	1,74	4,78	20,54	8,32
Café	6,83	0,22	-11,12	27,23	-11,80	40,89	-13,04	23,83	-12,08	6,38	9,24
Caña de Azúcar	-2,22	20,18	14,08	-17,05	-23,44	14,36	7,14	22,46	18,18	-5,62	-0,25
Espárrago	36,59	-0,34	5,16	2,28	-0,47	20,61	9,61	18,69	-13,11	8,77	6,41
Maíz A. Duro	4,99	-2,32	24,88	-6,13	-7,57	-11,97	5,67	14,16	22,77	-9,96	-3,57
Marigold	-37,35	-84,38	-71,02	529,63	46,97	-13,64	-95,50	181,94	-98,52	1 883,33	95,38
Aceituna	27,11	20,26	1,78	51,76	28,80	24,95	1,86	7,27	-93,41	1 749,27	-25,85
Orégano	39,43	7,82	-2,07	2,16	7,00	2,68	12,80	47,53	8,80	2,48	9,89
Palma Aceitera	15,24	-13,40	4,78	3,80	12,88	20,63	-3,27	-0,48	2,96	15,49	4,01
Oca	-1,56	9,91	-8,77	-3,91	8,84	-6,06	-3,05	-3,66	7,11	-4,22	-4,35
Té	-3,44	0,31	3,65	-82,60	196,48	84,92	-34,70	6,14	-25,94	6,15	8,14

Continúa

Conclusión

Principales productos	01/00	02/01 ^{p/}	03/02 ^{p/}	04/03 ^{p/}	05/04 ^{p/}	06/05 ^{p/}	07/06 ^{p/}	08/07 ^{p/}	09/08 ^{p/}	10/09 ^{p/}	11/10 ^{p/}
Alfalfa	0,93	-2,04	5,76	-0,61	2,79	-3,50	5,06	1,55	5,17	4,14	4,23
Zapallo	6,50	-16,99	17,27	-26,08	-1,17	67,97	-11,88	35,24	-3,12	14,45	21,84
Melocotón	45,21	10,86	-4,85	2,86	0,90	-5,59	-4,61	21,74	3,47	-11,51	-7,18
Lechuga	11,48	-1,96	1,80	-10,81	-7,21	3,39	-1,53	33,47	13,31	-3,45	-2,29
Zanahoria	-9,54	8,83	-2,17	-3,36	-10,55	24,33	-10,72	10,28	-4,22	8,10	10,31
Col	0,16	-12,54	-5,37	-0,89	-5,16	2,50	3,00	13,67	6,69	-6,56	-1,40
Tuna	-12,41	-7,56	0,12	-3,29	4,90	4,81	-0,85	1,89	14,74	5,24	10,25
Mashua	5,28	4,68	8,32	-7,42	-0,81	-5,47	-3,41	-5,20	10,99	-9,10	-2,59
Sandía	8,26	6,12	-1,99	22,87	-14,27	13,21	49,03	0,98	7,93	-9,87	-15,07
Pepino	-15,31	40,59	-60,78	59,89	-55,66	9,91	82,09	12,00	-1,32	85,18	-39,05
Chirimoya	10,35	48,55	3,80	-21,43	8,29	-0,97	9,55	5,52	18,81	6,37	-5,90
Apio	15,63	110,39	-30,13	-26,51	1,00	0,52	-4,96	40,87	5,44	-0,90	-15,28
Lima	2,96	8,45	-25,01	-5,06	10,08	0,78	4,46	14,76	-0,12	3,43	53,92
Frijol grano verde	6,44	0,83	-17,54	-15,23	-9,09	7,58	-20,75	4,53	34,15	-3,28	-13,34
Pera	8,60	-3,00	1,89	-1,66	1,68	-5,01	-2,58	-21,02	-6,83	-16,22	-7,05
Melón	9,39	-50,45	9,01	17,73	18,65	-28,93	29,22	-4,88	-14,13	21,54	12,96
Pacae	8,34	24,79	3,29	2,19	-0,89	1,80	6,25	-6,54	0,99	1,11	3,34
Maracuyá	-21,68	10,90	21,75	-2,08	-8,64	4,96	41,54	9,04	26,96	-5,69	109,47
Ají	9,83	-30,04	21,85	-17,19	0,93	-11,30	38,44	16,13	31,90	-32,06	-22,66
Fresa	35,57	147,19	62,02	-30,39	-22,47	11,62	-10,90	2,60	-16,35	-9,68	3,60
Tarhui o chocho	-14,24	6,58	17,10	-11,50	17,74	-3,29	23,88	-16,14	4,58	18,35	-0,18
Coliflor	11,61	-20,24	10,19	-15,95	18,11	-18,54	82,72	8,62	-2,29	-10,60	-8,08
Espinaca	20,94	35,53	26,52	-5,69	-19,94	6,22	-12,61	24,75	36,71	-6,22	23,50
Pallar Grano verde	-2,85	-61,75	58,28	9,58	-71,90	-0,23	79,67	-46,55	102,19	100,98	-42,59
Granadilla	-9,29	2,35	5,90	15,29	-6,87	14,23	4,47	17,35	5,34	6,64	9,39
Membrillo	-8,26	9,56	-3,75	-3,44	2,96	-3,39	-2,04	-6,98	4,67	-1,38	-3,03
Caigua	11,88	-30,70	-34,38	29,32	-18,69	4,40	11,95	5,54	-16,28	29,21	-9,76
Ciruela	2,87	9,41	-4,13	1,48	-10,87	-11,27	14,84	9,84	-10,67	-2,31	3,95
Higo	-5,92	-14,73	-8,28	1,80	-7,23	6,89	3,19	0,20	4,05	-0,80	-0,20
Betarraga	1,67	-29,84	13,60	6,01	-13,09	-15,35	15,87	20,28	8,40	4,89	1,19
Otros	-0,84	21,37	0,50	-3,08	10,77	9,55	9,60	-1,97	17,40	5,19	-2,39
SUBSECTOR PECUARIO	1,86	4,23	3,66	2,64	4,71	7,28	8,48	3,28	6,18	4,46	6,27
Ave	0,93	7,57	6,27	0,79	7,95	6,56	15,37	8,63	11,53	5,51	9,66
Ovino	-0,07	0,76	0,66	5,04	0,05	0,49	-0,09	-2,87	-0,28	3,20	-0,23
Porcino	1,18	-0,22	1,44	3,41	3,19	5,51	3,92	0,33	-0,11	2,19	2,36
Vacuno	0,77	3,23	3,37	2,34	4,73	7,88	0,40	0,10	0,46	4,91	2,48
Caprino	-1,86	-7,83	9,31	2,06	1,70	-0,32	2,89	-6,71	-5,22	0,06	0,42
Alpaca	-1,82	2,51	1,25	13,16	-1,83	1,01	2,44	-1,28	8,82	-0,59	1,32
Llama	5,59	-2,25	6,17	12,35	-1,41	1,11	6,82	-6,96	5,53	-1,70	0,31
Huevo	2,42	6,31	-3,61	9,99	-3,62	15,91	13,78	-0,54	0,91	6,03	11,22
Leche	8,07	4,25	4,26	2,63	6,04	12,34	6,12	-0,65	6,58	2,32	3,01
Fibra Alpaca	14,23	-9,52	-0,51	-3,69	0,60	-2,76	13,04	11,63	12,83	-4,37	-0,55
Fibra Llama	9,94	-9,45	-7,72	-4,79	-10,48	-6,70	28,76	5,69	2,82	-8,91	-9,15
Lana	5,33	-8,12	0,82	-2,33	-3,48	-5,86	3,07	-6,40	2,12	-0,17	-6,40
Otros	1,86	4,23	3,66	2,64	4,71	7,28	8,49	3,28	6,18	4,45	6,27

p/ Preliminar

Elaboración: Ministerio de Agricultura - Oficina de Estudios Económicos y Estadísticos - Unidad de Estadística

Cuadro N° 9
VALOR DE LA PRODUCCIÓN AGROINDUSTRIAL, SEGÚN PRINCIPALES PRODUCTOS
(Millones de Nuevos Soles a Precios 1994)

Productos	enero-mayo			mayo		
	2010 p/	2011 p/	Var. %	2010 p/	2011 p/	Var. %
TOTAL GENERAL	2 540,54	2 729,88	7,45	531,14	572,12	7,72
ACEITES Y GRASAS	386,14	418,94	8,49	79,30	83,97	5,88
Aceites:	315,59	345,55	9,49	62,82	67,40	7,29
Vegetal	315,59	345,55	9,49	62,82	67,40	7,29
Grasas	70,55	73,39	4,03	16,48	16,57	0,52
Manteca	52,76	54,27	2,86	11,90	11,64	-2,22
Margarina	17,80	19,13	7,48	4,58	4,93	7,66
ALIMENTOS BALANCEADOS	450,68	481,72	6,89	95,16	102,26	7,46
Aves Carne	300,37	320,09	6,56	63,26	68,28	7,94
Aves Post. /Rep.	110,64	119,35	7,88	23,42	25,08	7,06
Porcinos	17,05	19,12	12,18	3,55	4,08	14,75
Vacunos	11,63	11,74	0,90	2,39	2,16	-9,54
Pavos y patos	1,30	1,76	35,77	0,38	0,48	26,72
Otros 1/	9,69	9,66	-0,35	2,15	2,18	1,36
AVENA ELABORADA	13,25	10,42	-21,33	3,32	2,88	-13,27
AZUCAR						
Azucar	475,24	507,50	6,79	90,04	102,29	13,60
EMBUTIDOS y CARNES PREPARADAS	111,35	120,71	8,41	23,86	26,71	11,93
Carne Ahumada	4,72	4,82	2,06	1,08	0,95	-12,27
Chorizo	13,56	15,86	17,02	2,81	3,53	25,41
Hot Dog	47,49	51,18	7,77	10,50	11,79	12,28
Jamón	19,78	22,01	11,31	4,04	4,72	16,91
Jamonada	21,09	21,70	2,87	4,34	4,62	6,40
Mortadela	3,06	3,53	15,34	0,68	0,75	10,90
Pasteles	0,23	0,25	8,06	0,04	0,07	55,09
Pate	1,42	1,36	-4,11	0,36	0,28	-23,14
ESPARRAGOS	61,27	86,26	40,79	12,12	17,80	46,83
Conserva	48,08	73,69	53,27	9,88	13,84	40,04
Congelado	13,19	12,58	-4,68	2,24	3,96	76,74
FIDEOS	184,05	204,79	11,27	38,86	41,73	7,40
Corriente a Granel	26,75	27,99	4,65	4,92	5,74	16,69
Corriente Envasado	157,30	176,80	12,39	33,94	36,00	6,06
HARINA Y DERIVADOS	362,10	374,22	3,35	79,09	79,28	0,24
Harina de Trigo	335,77	346,26	3,12	73,33	73,08	-0,34
Sémola	3,90	3,55	-8,92	0,91	0,80	-11,27
Sub Producto	22,43	24,41	8,81	4,85	5,39	11,26
LECHE	496,47	525,32	5,81	109,40	115,21	5,31
Evaporada	435,31	461,39	5,99	94,96	99,64	4,92
Pasteurizada	61,15	63,93	4,55	14,44	15,57	7,86

p/ Preliminar

1/. Incluye alimentos para conejos, pavos, patos, peces, equinos, etc.

Fuente: Dirección Regional de Agricultura - Dirección de Información Agraria

Elaboración: Ministerio de Agricultura - Oficina de Estudios Económicos y Estadísticos - Unidad de Estadística

Cuadro Nº 10

**ÍNDICE DE PRECIOS PROMEDIO MENSUAL AL CONSUMIDOR DE LIMA METROPOLITANA
Y VARIACIÓN PORCENTUAL 2008-2011
(base año 2009 = 100.0)**

Mes	Número Índice				VARIACION PORCENTUAL											
					Promedio mensual				Acumulada				Anual 1/			
	2008	2009	2010	2011	2008	2009	2010	2011	2008	2009	2010	2011	2008	2009	2010	2011
ene	93,84	99,97	100,40	102,583	0,22	0,11	0,30	0,39	0,22	0,11	0,30	0,39	4,15	6,53	0,44	2,17
feb	94,69	99,89	100,73	102,975	0,91	-0,07	0,32	0,38	1,13	0,03	0,62	0,77	4,82	5,49	0,84	2,23
mar	95,68	100,25	101,01	103,698	1,04	0,36	0,28	0,70	2,18	0,39	0,90	1,48	5,55	4,78	0,76	2,66
abr	95,83	100,27	101,03	104,404	0,15	0,02	0,03	0,68	2,34	0,41	0,93	2,17	5,52	4,64	0,76	3,34
may	96,18	100,23	101,27	104,379	0,37	-0,04	0,24	-0,02	2,72	0,37	1,17	2,15	5,39	4,21	1,04	3,07
jun	96,92	99,89	101,53		0,77	-0,34	0,25		3,51	0,03	1,42		5,71	3,06	1,64	
jul	97,46	100,07	101,90		0,56	0,19	0,36		4,09	0,21	0,36		5,79	2,68	1,82	
ago	98,03	99,87	102,17		0,59	-0,21	0,27		4,70	0,01	2,06		6,27	1,87	2,31	
set	98,59	99,78	102,14		0,57	-0,09	-0,03		5,29	-0,08	2,03		6,22	1,20	2,37	
oct	99,20	99,90	101,99		0,61	0,12	-0,14		5,94	0,04	1,89		6,54	0,71	2,10	
nov	99,50	99,79	102,00		0,31	-0,11	0,01		6,27	-0,07	1,89		6,75	0,29	2,22	
dic	99,86	100,10	102,18		0,36	0,32	0,18		6,65	0,25	2,08		6,65	0,25	2,08	
Prom.	97,15	100,00	101,53													

^{1/} Respecto al mismo mes del año anterior.

Nota. Las Variaciones porcentuales han sido calculadas con los números Índices a 8 decimales.

Las diferencias a nivel de décimos que pudieran presentarse, se deben al redondeo de cifras.

Fuente: Instituto Nacional de Estadística e Informática-Dirección Técnica de Indicadores Económicos-Dirección Ejecutiva de Índices

Elaboración: Ministerio de Agricultura - Oficina de Estudios Económicos y Estadísticos - Unidad de Estadística

Cuadro Nº 11

**INFLACIÓN GENERAL Y DE ALIMENTOS
Periodo: enero-diciembre 2010 y enero-mayo 2011**

Grandes grupos	2010													2011					
	ene	feb	mar	abr	may	jun	jul	ago	set	oct	nov	dic	acum	ene	feb	mar	abr	may	acum
ÍNDICE GENERAL	0,30	0,32	0,28	0,03	0,24	0,25	0,36	0,27	-0,03	-0,14	0,01	0,18	2,08	0,39	0,38	0,70	0,68	-0,02	2,15
Alimentos y bebidas	0,76	0,68	0,33	-0,15	0,39	0,57	0,48	0,70	-0,13	-0,68	-0,20	-0,26	2,51	0,52	0,98	1,37	1,21	-0,01	4,13
Alimentos y bebidas dentro del hogar	0,77	0,86	0,40	-0,35	0,33	0,71	0,60	0,89	-0,39	-1,20	-0,36	-0,55	1,71	0,53	1,18	1,67	1,55	-0,32	4,88
Pan y cereales	0,34	-0,06	0,03	0,14	0,11	0,14	-0,11	-0,05	0,21	0,06	0,52	0,42	1,75	0,92	1,15	1,33	2,22	0,87	6,65
Carnes y preparados	1,20	-1,24	-0,18	-4,10	-0,49	0,86	4,07	0,76	-0,50	-4,46	-1,50	-1,43	-7,06	0,20	2,98	4,26	1,96	-2,24	7,24
Pescados y mariscos	6,41	1,49	0,46	-0,83	-0,83	1,54	2,05	-0,95	1,90	6,82	1,29	-5,11	14,59	-3,68	-4,59	0,18	11,44	-3,19	-0,68
Leche, queso y huevos	-0,63	0,73	0,45	1,18	0,38	0,55	0,65	-0,18	-0,67	-2,51	0,01	-0,57	-0,66	-0,59	1,05	1,38	2,47	1,08	5,49
Aceites y grasas	0,14	0,13	0,50	-0,11	-0,50	-0,63	-1,70	-0,28	-0,09	0,35	0,28	1,16	-0,78	4,24	3,55	3,89	1,21	0,73	14,32
Hortalizas y legumbres	6,03	7,68	0,32	-0,77	4,48	6,93	-2,94	-0,51	-4,74	-7,11	-3,93	-4,01	0,04	-1,60	7,91	8,28	4,77	-0,04	20,41
Frutas	-3,40	-2,29	-0,07	3,34	2,22	-1,09	-1,54	3,60	3,12	2,64	0,88	1,24	8,67	5,33	-2,02	-2,74	-3,90	-1,43	-4,93
Leguminosas y derivados	-1,63	0,99	1,44	0,11	0,13	0,27	-1,72	0,04	-0,69	2,01	0,77	0,14	1,82	-0,10	-0,02	0,14	0,79	2,99	3,83
Tubérculos y raíces	-1,35	5,07	-0,50	-0,48	-0,73	1,24	5,91	11,44	-2,00	-4,21	0,80	-1,21	13,81	-2,18	0,83	-2,65	-3,32	-0,30	-7,44
Azúcar	0,47	6,28	11,64	6,39	-1,74	-3,61	-5,25	-5,20	0,41	8,80	1,85	4,20	25,12	2,82	0,31	0,00	-0,35	-0,37	2,40
Café, té y cacao	-0,06	-0,47	0,32	0,28	0,16	0,23	0,27	0,04	0,62	0,06	0,25	0,32	2,02	0,29	0,74	1,05	1,28	0,90	4,34
Otros productos alimentici	0,43	3,40	-0,51	-0,15	0,09	0,80	0,23	4,31	-1,81	-0,73	-2,18	-0,31	3,43	-0,55	-0,88	0,97	0,56	0,49	0,58

Fuente: Instituto Nacional de Estadística e Informática

Elaboración: Ministerio de Agricultura - Oficina de Estudios Económicos y Estadísticos - Unidad de Estadística

Cuadro Nº 12
TIPO DE CAMBIO PROMEDIO MENSUAL DEL DÓLAR NORTEAMERICANO
(S/. por US\$)

Mes	Promedio del período						Fin del período					
	Bancario 1/			Informal 2/			Bancario 1/			Informal 2/		
	Compra	Venta	Promedio	Compra	Venta	Promedio	Compra	Venta	Promedio	Compra	Venta	Promedio
Prom. 2008	2,924	2,926	2,925	2,921	2,928	2,924	3,137	3,142	3,140	3,125	3,132	3,128
Prom. 2009	3,011	3,012	3,012	3,009	3,012	3,011	2,888	2,891	2,890	2,880	2,882	2,881
Prom. 2010	2,824	2,826	2,825	2,823	2,825	2,824	2,825	2,826	2,825	2,822	2,824	2,823
ene 11	2,786	2,788	2,787	2,794	2,796	2,795	2,771	2,773	2,772	2,794	2,796	2,795
feb 11	2,770	2,771	2,771	2,765	2,767	2,766	2,774	2,775	2,775	2,765	2,767	2,766
mar 11	2,779	2,780	2,779	2,774	2,776	2,775	2,802	2,805	2,804	2,799	2,801	2,800
abr 11	2,815	2,816	2,816	2,815	2,817	2,816	2,820	2,821	2,821	2,826	2,828	2,827
may 11	2,774	2,776	2,775	2,786	2,788	2,787	2,767	2,767	2,767	2,771	2,773	2,772

1/ Corresponde a la cotización del mercado libre publicado por la Superintendencia de Banca y Seguro del Perú (SBS).

2/ Tipo de cambio del mercado informal calculado en base a observaciones propias.

Fuente: Banco Central de Reserva del Perú (BCR).

Elaboración: Ministerio de Agricultura-Oficina de Estudios Económicos y Estadísticos- Unidad de Estadística

Cuadro N° 13

**TASA DE INTERÉS ACTIVAS Y PASIVAS EN MONEDA NACIONAL PROMEDIO DE LA BANCA MÚLTIPLE
(En términos efectivos anuales) 1/**

Mes	Activas								Pasivas					Tasa Interés Legal 4/
	Sobre-giro	Des-cuento	Préstamos		TAMN 2/	Prefer. corp. a 90 días	Cta. Cte.	Ahorro	Plazos					
			Hasta 360 días	Más de 360 días					Hasta 30 días	De 31 a 179 días	De 180 a 359 días	Más de 360 días	TIPMN 3/	
Prom. 2008	31,6	8,4	14,0	19,7	23,7	6,6	1,1	1,5	5,2	5,4	5,7	7,4	3,5	3,5
Prom. 2009	34,0	8,1	12,8	18,8	21,0	3,9	0,8	1,1	3,3	4,4	5,5	7,0	2,8	2,8
Prom. 2010	30,5	6,7	9,9	14,1	19,0	2,7	0,4	0,6	1,8	2,1	3,0	5,7	1,5	1,5
ene 11	9,1	9,3	11,0	18,7	3,8	0,5	0,6	2,6	2,9	3,9	5,6	1,9	1,9
feb 11	9,2	9,4	11,1	18,6	4,1	0,5	0,6	2,9	2,9	4,0	5,6	2,0	2,0
mar 11	9,2	9,6	11,1	18,7	4,4	0,4	0,6	3,1	3,0	4,0	5,6	2,0	2,0
abr 11	9,4	10,3	11,1	18,5	4,9	0,4	0,6	3,6	3,2	4,1	5,7	2,1	2,1
may 11	9,6	9,9	11,2	18,5	5,4	0,6	0,6	4,0	3,4	4,2	5,7	2,3	2,3

1/ Tasas de interés promedio ponderado de las empresas bancarias en el período, considerando la participación relativa de cada banco respecto al total. Las estadísticas de las tasas por institución corresponden a las tasas promedios de los saldos totales de colocaciones y depósitos, excepto las de tasa preferenciales, que corresponden a las operaciones efectuadas en el período.

2/ Promedio del período construido a partir de la tasa TAMN diariamente publicada por la SBS. La TAMN es la tasa activa de mercado promedio ponderado en moneda nacional, expresada en términos efectivos anuales.

3/ Promedio del período construido a partir de la tasa TIPMN o TIPMEX diariamente por la SBS, según corresponda. La TIPMN y la TIPMEX son las tasas pasivas de mercado promedio ponderado en moneda nacional y extranjera, respectivamente, expresadas en términos efectivos anuales.

4/ Promedio del período construido a partir de los factores de la tasa de interés legal en moneda nacional publicados por la SBS. La tasa de interés legal en moneda nacional es 1,4 veces la TIPMN a partir de 1996.08.01 y 1,2 veces a partir del 1999.03.15

* Datos no han sido modificados hasta que finalice la adecuación de las empresas bancarias a los cambios introducidos por la SBS al reporte de tasas activas (Res. SBS N° 11356-2008; Oficio Múltiple N° 24719-2010-SBS) a partir de julio de 2010.

Fuente: Banco Central de Reserva del Perú (BCR).

Elaboración: Ministerio de Agricultura - Oficina de Estudios Económicos y Estadísticos - Unidad de Estadística

Cuadro N° 14

**TASA DE INTERÉS ACTIVAS Y PASIVAS EN MONEDA EXTRANJERA PROMEDIO DE LA BANCA MÚLTIPLE 1/
(En términos efectivos anuales)**

Mes	Activas							Pasivas					Tasa Interés Legal 4/	
	Sobre-giro	Des-cuento	Préstamos		TAMEX 2/	Prefer. dscto. a 90 días	Cta. Cte.	Ahorro	Plazos					
			Hasta 360 días	Más de 360 días					Hasta 30 días	De 31 a 179 días	De 180 a 360 días	Más de 360 días		TIPMEX 3/
Prom. 2008	19,0	9,5	10,2	10,7	10,6	7,1	0,7	0,9	3,9	4,1	4,0	4,6	2,4	2,4
Prom. 2009	19,4	7,0	8,1	10,4	9,6	2,2	0,2	0,6	0,4	2,0	3,6	4,5	1,4	1,4
Prom. 2010	16,5	5,6	6,9	9,3	8,3	2,0	0,1	0,3	0,9	1,1	1,8	2,4	0,8	0,8
ene 11	9,3	8,1	9,2	8,4	2,2	0,1	0,4	0,8	1,1	1,7	2,0	0,7	0,7
feb 11	9,1	7,7	9,4	8,3	2,5	0,1	0,4	1,3	1,1	1,7	2,0	0,8	0,8
mar 11	9,2	7,8	9,4	9,4	2,8	0,1	0,4	1,4	1,1	1,7	2,0	0,8	0,8
abr 11	9,4	7,9	9,4	8,2	2,1	0,1	0,4	0,6	1,0	1,7	2,0	0,7	0,7
may 11	9,3	7,9	9,2	8,0	2,1	0,1	0,3	0,5	1,0	1,7	2,0	0,6	0,6

1/ Tasas de interés promedio ponderado de las empresas bancarias en el período, considerando la participación relativa de cada banco respecto al total. Las estadísticas de las tasas por institución corresponden a las tasas promedios de los saldos totales de colocaciones y depósitos, excepto las de tasa preferenciales, que corresponden a las operaciones efectuadas en el período.

2/ Promedio del período construido a partir de la tasa TAMEX diariamente publicada por la SBS. La TAMEX es la tasa activa de mercado promedio ponderado en moneda extranjera, expresadas en términos efectivos anuales.

3/ Promedio del período construido a partir de la tasa TIPMN o TIPMEX diariamente por la SBS, según corresponda. La TIPMN y la TIPMEX son las tasas pasivas de mercado promedio ponderado en moneda nacional y extranjera, respectivamente, expresadas en términos efectivos anuales.

4/ Promedio del período construido a partir de los factores de la tasa de interés legal en moneda extranjera publicados por la SBS. La tasa de interés legal en moneda extranjera es 1,1 veces la TIPMEX a partir del 1996.08.01

* Datos no han sido modificados hasta que finalice la adecuación de las empresas bancarias a los cambios introducidos por la SBS al reporte de tasas activas (Res. SBS N° 11356-2008; Oficio Múltiple N° 24719-2010-SBS) a partir de julio de 2010.

Fuente: Banco Central de Reserva del Perú (BCR).

Elaboración: Ministerio de Agricultura - Oficina de Estudios Económicos y Estadísticos - Unidad de Estadística



Indicadores Productivos

[volver](#)

Cuadro	Descripción	Pág.
Sub Sector Agrícola		
15	Siembras de los Principales Cultivos, según zonas Geográficas y Regiones. Campañas agrícolas: ago-may 93-94...10-11	25
16	Siembras de los Principales Cultivos. Campañas agrícolas: ago-may 93-94..10-11	26
17	Variación Porcentual de Siembras de los Principales Cultivos. Campañas agrícolas: ago-may 93-94...10-11	28
18	Resumen de siembras princip. cultivos, según destino. Campañas agrícolas: ago-may 2009-2010 y 2010-2011	30
19	Siembras de los Principales Cultivos. Campañas agrícolas: ago-may 2009-2010 y 2010-2011 (Ha)	30
20	Siembras de los Principales Cultivos, según Región. Campañas agrícolas ago-may 2009-2010 y 2010-2011 (Ha)	31
21	Superficie sembrada de principales cultivos, según Región. Campañas agrícolas: ago-may 2009-2010 y 2010-2011* (Ha)	32
22	Superficie sembrada de principales cultivos, según Región. Campañas agrícolas: ago-may 2009-2010 y 2010-2011* (Ha)	34
23	Superficie sembrada principales cultivos por mes, según Región. Campañas agrícolas: 2009-2010 y 2010-2011* ago-may (Ha)	36
24	Superficie Sembrada de Principales Cultivos, por mes. Campañas agrícolas: 2009-2010 y 2010-2011* ago-may (Ha)	38
25	Superficie Cosechada de Principales Cultivos, según Región. Mayo 10/11	39
26	Superficie Cosechada de Principales Cultivos, según Región. Mayo 10/11	41
27	Superficie Cosechada de Principales Cultivos, por mes. Mayo 10/11	43
28	Producción de Principales Cultivos, según Región. Mayo 10/11	44
29	Producción de Principales Cultivos, según Región. Mayo 10/11	46
30	Producción de Principales Cultivos, por mes Mayo 10/11	48
31	Rendimiento Promedio de Principales Cultivos, según Región. Mayo 10/11	50
32	Rendimiento Promedio de Principales Cultivos, según Región. Mayo 10/11	52
Sub Sector Pecuario		
33	Movimiento de pollos BB a nivel nacional, según línea de producción. Período: Mayo 10/11	54
34	Colocación de pollos BB, línea carne y postura, según zona geográfica y Regiones. Mayo 10/11	55
35	Producción de principales productos pecuarios. Mayo 10/11	56
36	Producción Nacional de Carne, según Gobierno Regional, Mayo 2011	57
37	Producción de carne ovino por mes según Región. Mayo 10/11	58
38	Producción de carne porcino por mes según Región. Mayo 10/11	59
39	Producción de carne de ave por mes según Región. Mayo 10/11	60
40	Producción de carne vacuno por mes según Región. Mayo 10/11	61
41	Producción de leche fresca de vaca por mes según Región. Mayo 10/11	62
42	Beneficio de ganado en camales y mataderos, según gobierno regional, Mayo 2011	63
43	Lima Metropolitana: Beneficio de ganado en camales por especie según mes. Mayo 10/11	64
44	Beneficio de ganado ovino en camales por mes, según Región. Mayo 10/11 (unidades)	65
45	Beneficio de ganado ovino hembra en camales por mes, según Región. Mayo 10/11 (unidades)	66
46	Beneficio de ganado ovino macho en camales por mes, según Región. Mayo 10/11 (unidades)	67
47	Beneficio de ganado ovino en camales por mes, según Región. Mayo 10/11 (t)	68
48	Beneficio de ganado ovino hembra en camales por mes, según Región. Mayo 10/11 (t)	69
49	Beneficio de ganado ovino macho en camales por mes, según Región. Mayo 10/11 (t)	70
50	Beneficio de ganado porcino en camales por mes, según Región. Mayo 10/11 (unidades)	71
51	Beneficio de ganado porcino hembra en camales por mes, según Región. Mayo 10/11 (unidades)	72
52	Beneficio de ganado porcino macho en camales por mes, según Región. Mayo 10/11 (unidades)	73
53	Beneficio de ganado porcino en camales por mes, según Región. Mayo 10/11 (t)	74
54	Beneficio de ganado porcino hembra en camales por mes, según Región. Mayo 10/11 (t)	75
55	Beneficio de ganado porcino macho en camales por mes, según Región. Mayo 10/11 (unidades)	76
56	Beneficio de ganado vacuno en camales por mes, según Región. Mayo 10/11 (unidades)	77
57	Beneficio de ganado vacuno hembra en camales por mes, según Región. Mayo 10/11 (unidades)	78
58	Beneficio de ganado vacuno macho en camales por mes, según Región. Mayo 10/11 (unidades)	79
59	Beneficio de ganado vacuno en camales por mes, según Región. Mayo 10/11 (t)	80
60	Beneficio de ganado vacuno hembra en camales por mes, según Región. Mayo 10/11 (t)	81
61	Beneficio de ganado vacuno macho en camales por mes, según Región. Período: Mayo 10/11 (t)	82
62	Venta de pollos en Centros de Acopio de Lima Metropolitana. Mayo 10/11	83
63	Venta de gallinas ponedoras y reproductoras en centros de acopio de aves vivas Lima Metropolitana. Mayo 10/11 (unidades)	83
Sub Sector Agroindustrial		
64	Producción y ventas de principales productos agroindustriales. Mayo 10/11 (t)	84
65	Ingreso y utilización de las principales materias primas. Período: Mayo 10/11 (t)	86
66	Producción de Azúcar por mes, según departamento. Período: Mayo 10/11 (t)	88

Cuadro Nº 15

SIEMBRAS DE LOS PRINCIPALES CULTIVOS, SEGÚN ZONAS GEOGRÁFICAS Y REGIONES

Campañas agrícolas: 1993-1994... 2010-2011^{P/}Período: agosto-mayo
(ha)

Zonas geográficas y regiones	1993-94	1994-95	1995-96	1996-97	1997-98	1998-99	1999-00
TOTAL NACIONAL	1 390 921	1 429 915	1 519 217	1 610 290	1 716 913	1 759 885	1 842 206
NORTE	492 301	514 954	553 355	534 994	559 322	629 723	664 674
Tumbes	6 228	8 715	8 749	10 036	5 139	11 255	11 377
Piura	91 202	100 243	101 750	92 473	81 291	110 765	99 713
Lambayeque	72 436	64 664	73 126	52 037	57 729	79 633	74 558
La Libertad	110 070	107 728	117 925	117 979	129 820	145 493	152 580
Cajamarca	146 164	167 437	176 980	182 176	201 144	203 685	243 228
Amazonas	66 201	66 167	74 825	80 294	84 198	78 893	83 218
CENTRO	423 807	434 292	474 030	493 946	519 604	517 848	516 155
Ancash	89 626	78 618	88 727	82 975	80 074	92 552	91 327
Lima	56 703	62 521	67 609	71 188	70 249	63 030	63 479
Ica	65 373	63 609	64 532	58 467	65 987	56 951	54 708
Huánuco	52 491	56 001	76 364	87 444	84 618	87 897	92 008
Pasco	16 913	19 700	15 131	19 588	20 572	19 436	18 581
Junin	81 991	87 243	99 157	101 934	106 896	107 076	102 813
Huancavelica	60 710	66 600	62 510	72 350	91 208	90 906	93 239
SUR	352 301	358 515	359 760	408 598	441 501	416 269	444 595
Arequipa	40 580	41 648	43 949	47 097	51 431	49 221	48 477
Moquegua	2 679	2 301	2 413	3 098	2 554	2 207	2 326
Tacna	4 181	4 558	4 265	4 986	4 392	4 898	5 067
Ayacucho	61 815	52 851	50 099	66 809	82 008	72 450	79 603
Apurímac	55 241	79 534	92 165	93 065	89 677	94 075	93 621
Cusco	88 271	77 000	76 924	86 956	97 316	91 926	102 630
Puno	99 534	100 623	89 945	106 587	114 123	101 492	112 871
ORIENTE	122 512	122 154	132 072	172 752	196 487	196 045	216 782
San Martín	61 197	59 072	66 066	85 617	105 474	102 402	108 118
Loreto	36 738	37 529	45 451	48 736	54 029	58 866	71 462
Ucayali	15 261	12 631	13 312	29 365	26 744	24 898	27 302
Madre de Dios	9 316	12 922	7 243	9 034	10 240	9 879	9 901

Conclusión

Zonas geográficas y regiones	2000-01	2001-02	2002-03	2003-04	2004-05	2005-06	2006-07	2007-08	2008-09	2009-10 ^{P/}	2010-11 ^{P/}
TOTAL NACIONAL	1 818 439	1 800 098	1 788 038	1 690 975	1 823 391	1 866 721	1 884 100	1 926 921	1 957 866	1 937 542	1 872 891
NORTE	685 984	681 492	661 599	573 667	650 327	687 124	696 923	726 530	755 755	738 782	679 281
Tumbes	11 717	13 652	12 461	12 294	13 467	11 935	13 174	10 766	15 712	15 843	16 456
Piura	104 746	101 907	104 216	98 104	111 079	128 393	115 813	128 816	132 092	124 881	121 069
Lambayeque	89 806	90 835	90 336	40 221	85 126	87 528	83 284	93 132	100 401	91 419	73 937
La Libertad	161 396	164 128	163 197	157 786	159 250	164 566	171 297	171 386	184 846	189 003	173 486
Cajamarca	237 954	230 296	225 827	201 157	213 624	226 758	235 415	239 626	240 621	240 359	221 219
Amazonas	80 365	80 674	65 562	64 106	67 780	67 944	77 941	82 804	82 084	77 277	73 114
CENTRO	483 224	493 201	480 284	436 231	450 464	449 582	457 697	453 661	455 681	459 515	464 346
Ancash	93 376	90 334	89 356	73 838	84 605	81 569	85 744	82 829	79 472	87 971	82 864
Lima	65 252	62 980	58 696	55 968	48 929	47 785	52 064	50 727	53 977	52 997	50 385
Ica	51 973	48 962	48 525	46 882	43 189	49 746	47 760	47 005	44 752	38 605	44 474
Huánuco	83 370	97 745	93 840	90 274	95 511	93 342	95 453	93 052	92 948	94 845	99 737
Pasco	16 145	18 749	20 217	16 388	20 640	22 689	24 424	25 953	24 374	24 800	26 099
Junin	97 688	99 074	95 437	93 944	89 106	80 953	82 599	84 210	83 044	86 098	87 624
Huancavelica	75 420	75 358	74 214	58 937	68 484	73 499	69 653	69 886	77 115	74 198	73 163
SUR	429 688	415 173	423 470	430 956	444 162	463 997	480 803	492 353	494 826	489 043	488 982
Arequipa	51 363	49 152	46 937	47 849	46 053	48 215	48 794	50 274	50 417	50 524	48 895
Moquegua	2 490	2 233	2 073	2 071	2 314	2 351	2 365	2 194	2 350	2 369	2 309
Tacna	5 081	3 491	3 527	3 505	3 171	3 076	3 249	2 789	2 278	2 665	1 949
Ayacucho	75 270	57 847	68 293	61 887	67 450	73 006	80 526	82 705	81 277	84 084	85 076
Apurímac	79 856	71 276	72 291	69 158	70 218	74 306	78 369	78 031	80 819	79 847	80 534
Cusco	104 379	110 589	106 081	119 959	128 354	133 506	135 960	140 819	141 188	131 582	130 757
Puno	111 249	120 585	124 269	126 527	126 602	129 537	131 540	135 541	136 497	137 972	139 461
ORIENTE	219 543	210 232	222 684	250 121	278 438	266 018	248 676	254 377	251 604	250 203	240 283
San Martín	108 338	101 563	103 136	130 977	145 180	135 454	127 003	132 041	136 154	129 460	124 468
Loreto	75 602	81 239	80 797	78 016	81 435	77 227	77 689	80 286	75 183	78 952	80 196
Ucayali	25 918	17 385	29 885	29 911	40 360	41 069	34 173	32 027	30 550	31 736	27 612
Madre de Dios	9 685	10 046	8 866	11 217	11 463	12 269	9 811	10 024	9 718	10 056	8 007

^{P/} Preliminar

Fuente: Direcciones Regionales de Agricultura - Dirección de Información Agraria

Elaboración: Ministerio de Agricultura - Oficina de Estudios Económicos y Estadísticos - Unidad de Estadística

Cuadro N° 16
SIEMBRAS DE LOS PRINCIPALES CULTIVOS
Campañas agrícolas: 1993-1994... 2010-2011^{P/}
Período: agosto-mayo
(ha)

Cultivos	1993-94	1994-95	1995-96	1996-97	1997-98	1998-99	1999-00
TOTAL NACIONAL	1 390 921	1 429 915	1 519 217	1 610 290	1 716 913	1 759 885	1 842 206
Achita o Kiwicha	786	946	1 641	2 565	1 754	1 204	1 751
Ajo	2 583	3 456	4 247	5 454	4 101	4 536	5 699
Algodón Rama	102 031	123 397	137 613	88 456	75 645	75 665	83 189
Arroz Cáscara	221 833	190 075	192 572	214 079	239 737	281 115	249 459
Camote	8 328	7 232	8 021	11 528	14 246	13 517	12 417
Cañihua o cañahua	5 460	5 425	4 472	5 972	6 018	6 505	6 271
Cebada Grano	116 813	117 712	128 232	134 144	149 221	143 088	155 162
Cebolla	6 812	6 937	8 551	12 806	11 236	12 673	13 598
Maíz Amarillo Duro	149 353	153 168	165 804	195 562	206 232	209 545	239 796
Maíz Amiláceo	207 728	220 930	240 005	242 762	253 038	259 423	278 850
Marigold	6 389	6 089	4 380	10 328	4 033	7 041	6 965
Mashua o Izaño	4 402	5 377	5 243	6 324	7 390	6 927	6 672
Menestras	145 458	158 064	179 150	190 722	206 861	207 605	224 998
Arveja Grano	38 293	43 757	44 718	47 408	50 761	50 197	61 345
Chocho o Tarhui	4 568	5 208	6 206	6 461	7 133	7 366	8 358
Frijol Castilla	2 830	5 147	6 773	8 166	14 837	12 781	9 173
Frijol de Palo	403	499	531	964	716	3 355	1 052
Frijol Grano Seco**	57 075	61 199	69 683	73 759	71 829	72 573	75 455
Frijol Loctao	658	272	184	230	62	493	164
Garbanzo	1 647	1 632	1 114	1 025	1 535	2 007	2 638
Haba Grano	32 565	33 259	40 838	43 093	50 674	48 059	54 876
Lenteja	2 392	3 365	3 883	2 767	4 780	3 909	5 380
Pallar	4 212	3 010	4 357	6 132	3 479	6 120	5 504
Zarandaja	815	716	863	718	1 056	745	1 054
Oca	13 433	13 875	14 979	16 915	21 949	20 209	22 295
Olluco	14 076	15 183	17 585	19 095	23 565	23 128	24 125
Papa	205 713	226 038	210 638	233 719	256 235	251 783	258 918
Quinua	22 968	21 526	19 728	27 899	31 216	29 298	28 982
Sorgo Grano	1 299	1 044	599	250	59	64	56
Soya	550	926	1 217	4 034	1 746	1 772	1 516
Tomate	5 311	4 533	5 302	7 239	6 092	5 992	6 378
Trigo	104 038	101 315	115 513	111 984	127 167	129 354	142 602
Yuca	45 557	46 667	53 725	68 451	69 374	69 442	72 507

Continúa

Conclusión

Cultivos	2000-01	2001-02	2002-03	2003-04	2004-05	2005-06	2006-07	2007-08	2008-09	2009-10*	2010-11*
TOTAL NACIONAL	1 818 439	1 800 098	1 788 038	1 690 975	1 823 391	1 866 721	1 884 100	1 926 921	1 957 866	1 937 542	1 872 891
Achita o Kiwicha	2 393	1 344	2 152	1 993	940	1 164	1 479	1 883	1 428	1 073	1 862
Ajo	6 581	6 174	5 439	3 902	3 959	5 174	5 014	4 562	3 989	4 185	4 541
Algodón Rama	68 843	66 064	59 884	77 889	81 353	82 990	80 237	64 109	34 001	26 006	46 275
Arroz Cáscara	271 884	291 205	285 931	248 518	307 881	306 793	299 330	325 386	359 521	351 189	325 272
Camote	11 998	12 146	10 260	9 513	8 619	9 689	9 111	8 908	12 781	12 650	12 515
Cañihua o cañahua	6 405	7 126	6 999	6 491	6 568	7 268	5 949	6 604	7 058	6 768	6 877
Cebada Grano	156 649	154 916	152 469	145 735	152 042	152 034	150 534	151 123	156 534	154 448	150 219
Cebolla	14 848	15 517	15 419	14 046	13 709	15 003	15 558	15 737	15 362	17 986	16 411
Maíz Amarillo Duro	266 688	241 205	261 974	240 245	258 192	254 608	254 406	263 781	268 780	267 707	241 123
Maíz Amiláceo	266 560	249 287	244 532	227 736	232 566	233 635	242 248	243 899	248 545	241 746	241 003
Marigold	4 301	2 351	4 537	5 283	4 037	2 334	710	358	102	314	731
Mashua o Izaño	6 773	6 475	6 565	6 583	6 218	5 270	5 606	5 234	5 536	5 113	5 029
Menestras	216 648	214 347	208 411	198 656	213 882	245 087	240 419	257 359	265 485	258 305	246 478
Arveja Grano	59 291	59 679	61 364	57 394	61 698	69 004	73 084	74 341	77 714	77 923	74 053
Chocho o Tarhui	9 148	9 286	8 797	8 463	8 726	7 534	7 580	8 044	9 325	9 362	10 553
Frijol Castilla	9 400	9 561	11 216	10 717	11 676	18 900	10 655	19 134	15 659	15 503	10 498
Frijol de Palo	2 598	3 455	2 158	1 948	2 711	3 970	2 102	2 211	2 827	1 433	2 450
Frijol Grano Seco**	69 297	67 839	57 691	56 576	64 538	71 069	72 194	73 275	77 657	74 890	72 903
Frijol Loctao	114	47	30	110	24	59	13	30	456	60	54
Garbanzo	3 352	1 681	1 568	1 310	1 072	2 941	1 052	834	1 706	763	1 129
Haba Grano	52 957	51 548	54 122	53 072	56 428	59 302	64 461	68 061	67 838	67 674	65 728
Lenteja	6 228	5 729	5 842	4 340	3 605	3 742	3 911	3 683	3 946	4 200	2 593
Pallar	3 160	4 614	4 563	3 992	2 419	6 586	4 344	5 302	6 012	4 964	5 060
Zarandaja	1 104	909	1 061	736	985	1 981	1 023	2 445	2 346	1 533	1 458
Oca	21 679	21 163	19 324	19 433	19 597	17 426	16 930	15 981	16 788	16 115	14 663
Olluco	24 859	23 222	21 844	22 041	22 919	24 809	26 691	25 752	25 748	25 606	24 888
Papa	221 051	242 673	237 873	231 116	237 836	233 686	254 300	256 284	254 060	263 366	262 513
Quinua	28 327	28 156	28 931	28 721	28 738	30 374	31 281	33 113	34 033	36 179	37 330
Sorgo Grano	20	13	36	29	24	71	16	28	25	23	33
Soya	1 659	939	741	1 379	1 331	1 417	1 541	1 779	1 581	1 529	1 421
Tomate	6 153	4 352	4 097	4 468	4 132	4 360	4 510	4 692	4 950	4 876	4 170
Trigo	143 283	135 594	135 123	121 976	132 968	143 034	146 374	148 498	154 226	152 596	142 858
Yuca	70 837	75 831	75 497	75 225	85 881	90 495	91 855	91 852	87 334	89 764	86 680

*/ Preliminar

Fuente: Direcciones Regionales de Agricultura - Dirección de Información Agraria

Elaboración: Ministerio de Agricultura - Oficina de Estudios Económicos y Estadísticos - Unidad de Estadística

Cuadro Nº 17
VARIACIÓN PORCENTUAL DE SIEMBRAS DE LOS PRINCIPALES CULTIVOS
Campañas agrícolas: 1993-1994... 2010-2011^{P/}
Período: agosto-mayo

Cultivos	94-95/93-94	95-96/94-95	96-97/95-96	97-98/96-97	98-99/97-98	99-00/98-99	00-01/99-00
TOTAL NACIONAL	2,8	6,2	6,0	6,6	2,5	4,7	-1,3
Achita o Kiwicha	20,4	73,5	56,3	-31,6	-31,3	45,4	36,7
Ajo	33,8	22,9	28,4	-24,8	10,6	25,6	15,5
Algodón Rama	20,9	11,5	-35,7	-14,5	0,0	9,9	-17,2
Arroz Cáscara	-14,3	1,3	11,2	12,0	17,3	-11,3	9,0
Camote	-13,2	10,9	43,7	23,6	-5,1	-8,1	-3,4
Cañihua o cañahua	-0,6	-17,6	33,5	0,8	8,1	-3,6	2,1
Cebada Grano	0,8	8,9	4,6	11,2	-4,1	8,4	1,0
Cebolla	1,8	23,3	49,8	-12,3	12,8	7,3	9,2
Maíz Amarillo Duro	2,6	8,2	17,9	5,5	1,6	14,4	11,2
Maíz Amiláceo	6,4	8,6	1,1	4,2	2,5	7,5	-4,4
Marigold	-4,7	-28,1	135,8	-61,0	74,6	-1,1	-38,2
Mashua o Izaño	22,1	-2,5	20,6	16,9	-6,3	-3,7	1,5
Menestras	8,7	13,3	6,5	8,5	0,4	8,4	-3,7
Arveja Grano	14,3	2,2	6,0	7,1	-1,1	22,2	-3,3
Chocho o Tarhui	14,0	19,2	4,1	10,4	3,3	13,5	9,5
Frijol Castilla	81,9	31,6	20,6	81,7	-13,9	-28,2	2,5
Frijol de Palo	23,8	6,4	81,5	-25,7	368,9	-68,6	146,9
Frijol Grano Seco **	7,2	13,9	5,9	-2,6	1,0	4,0	-8,2
Frijol Loctao	-58,7	-32,4	25,0	-73,0	694,4	-66,7	-30,6
Garbanzo	-0,9	-31,7	-8,0	49,8	30,7	31,5	27,0
Haba Grano	2,1	22,8	5,5	17,6	-5,2	14,2	-3,5
Lenteja	40,7	15,4	-28,7	72,7	-18,2	37,6	15,8
Pallar	-28,5	44,8	40,7	-43,3	75,9	-10,1	-42,6
Zarandaja	-12,1	20,5	-16,8	47,1	-29,5	41,6	4,8
Oca	3,3	8,0	12,9	29,8	-7,9	10,3	-2,8
Olluco	7,9	15,8	8,6	23,4	-1,9	4,3	3,0
Papa	9,9	-6,8	11,0	9,6	-1,7	2,8	-14,6
Quinoa	-6,3	-8,4	41,4	11,9	-6,1	-1,1	-2,3
Sorgo Grano	-19,6	-42,6	-58,3	-76,4	8,5	-12,5	-64,3
Soya	68,4	31,4	231,5	-56,7	1,5	-14,5	9,4
Tomate	-14,6	17,0	36,5	-15,8	-1,6	6,4	-3,5
Trigo	-2,6	14,0	-3,1	13,6	1,7	10,2	0,5
Yuca	2,4	15,1	27,4	1,3	0,1	4,4	-2,3

Continúa

Conclusión

Cultivos	01-02/00-01	02-03/01-02	03-04/02-03	04-05/03-04	05-06/04-05	06-07/05-06	07-08/06-07	08-09/07-08	09-10/08-09	10-11/09-10
TOTAL NACIONAL	-1,0	-0,7	-5,4	7,8	2,4	0,9	2,3	1,6	-1,0	-3,3
Achita o Kiwicha	-43,9	60,2	-7,4	-52,8	23,8	27,0	27,3	-24,2	-24,9	73,6
Ajo	-6,2	-11,9	-28,3	1,5	30,7	-3,1	-9,0	-12,5	4,9	8,5
Algodón Rama	-4,0	-9,4	30,1	4,4	2,0	-3,3	-20,1	-47,0	-23,5	77,9
Arroz Cáscara	7,1	-1,8	-13,1	23,9	-0,4	-2,4	8,7	10,5	-2,3	-7,4
Camote	1,2	-15,5	-7,3	-9,4	12,4	-6,0	-2,2	43,5	-1,0	-1,1
Cañihua o cañahua	11,3	--	-7,3	1,2	10,7	-18,1	11,0	6,9	-4,1	1,6
Cebada Grano	-1,1	-1,6	-4,4	4,3	0,0	-1,0	0,4	3,6	-1,3	-2,7
Cebolla	4,5	-0,6	-8,9	-2,4	9,4	3,7	1,1	-2,4	17,1	-8,8
Maíz Amarillo Duro	-9,6	8,6	-8,3	7,5	-1,4	-0,1	3,7	1,9	-0,4	-9,9
Maíz Amiláceo	-6,5	-1,9	-6,9	2,1	0,5	3,7	0,7	1,9	-2,7	-0,3
Marigold	-45,3	93,0	16,4	-23,6	-42,2	-69,6	-49,6	-71,6	208,4	132,8
Mashua o Izaño	-4,4	1,4	0,3	-5,5	-15,2	6,4	-6,6	5,8	-7,6	-1,6
Menestras	-1,1	-2,8	-4,7	7,7	14,6	-1,9	7,0	3,2	-2,7	-4,6
Arveja Grano	0,7	2,8	-6,5	7,5	11,8	5,9	1,7	4,5	0,3	-5,0
Chocho o Tarhui	1,5	-5,3	-3,8	3,1	-13,7	0,6	6,1	15,9	0,4	12,7
Frijol Castilla	1,7	17,3	-4,4	8,9	61,9	-43,6	79,6	-18,2	-1,0	-32,3
Frijol de Palo	33,0	-37,5	-9,7	39,2	46,4	-47,0	5,2	27,8	-49,3	71,0
Frijol Grano Seco **	-2,1	-15,0	-1,9	14,1	10,1	1,6	1,5	6,0	-3,6	-2,7
Frijol Loctao	-59,1	-35,5	265,0	-78,1	143,8	-77,8	130,8	1420,0	-86,8	-10,0
Garbanzo	-49,8	-6,7	-16,5	-18,2	174,5	-64,2	-20,8	104,6	-55,3	48,0
Haba Grano	-2,7	5,0	-1,9	6,3	5,1	8,7	5,6	-0,3	-0,2	-2,9
Lenteja	-8,0	2,0	-25,7	-16,9	3,8	4,5	-5,8	7,1	6,4	-38,3
Pallar	46,0	-1,1	-12,5	-39,4	172,3	-34,1	22,1	13,4	-17,4	1,9
Zarandaja	-17,7	16,7	-30,6	33,8	101,2	-48,4	139,0	-4,0	-34,6	-4,9
Oca	-2,4	-8,7	0,6	0,8	-11,1	-2,8	-5,6	5,0	-4,0	-9,0
Olluco	-6,6	-5,9	0,9	4,0	8,2	7,6	-3,5	0,0	-0,6	-2,8
Papa	9,8	-2,0	-2,8	2,9	-1,7	8,8	0,8	-0,9	3,7	-0,3
Quinoa	-0,6	2,8	-0,7	0,1	5,7	3,0	5,9	2,8	6,3	3,2
Sorgo Grano	-35,0	--	-20,8	-15,8	195,8	-77,5	75,0	-10,7	-8,0	41,3
Soya	-43,4	-21,1	86,0	-3,5	6,5	8,7	15,5	-11,1	-3,3	-7,1
Tomate	-29,3	-5,9	9,1	-7,5	5,5	3,4	4,0	5,5	-1,5	-14,5
Trigo	-5,4	-0,3	-9,7	9,0	7,6	2,3	1,5	3,9	-1,1	-6,4
Yuca	7,0	-0,4	-0,4	14,2	5,4	1,5	0,0	-4,9	2,8	-3,4

^{*/} Preliminar

Fuente: Direcciones Regionales de Agricultura - Dirección de Información Agraria

Elaboración: Ministerio de Agricultura - Oficina de Estudios Económicos y Estadísticos - Unidad de Estadística

Cuadro Nº 18

RESÚMEN DE SIEMBRAS DE LOS PRINCIPALES CULTIVOS, SEGÚN DESTINO
Campañas agrícolas: 2009-2010 y 2010-2011

Destino	Ejecución Agosto-mayo (ha)		Variación		Ejecución mayo (ha)		Variación	
	2009-10 ^{p/}	2010-11 ^{p/}	(%)	(ha)	2009-10 ^{p/}	2010-11 ^{p/}	(%)	(ha)
TOTAL NACIONAL	1 937 542	1 872 891	-3,3	-64 651	81 899	86 934	6,1	5 035
Consumo humano	1 641 963	1 583 309	-3,6	-58 654	61 751	63 612	3,0	1 862
Consumo industrial	295 579	289 582	-2,0	-5 997	20 149	23 322	15,7	3 173

p/ Preliminar

Fuente: Direcciones Regionales de Agricultura - Dirección de Información Agraria

Elaboración : Ministerio de Agricultura - Oficina de Estudios Económicos y Estadísticos -Unidad de Estadística

Cuadro Nº 19

SIEMBRAS DE LOS PRINCIPALES CULTIVOS
Campañas agrícolas: 2009-2010 y 2010-2011
(ha)

Cultivos	Ejecutado campaña							
	agosto-mayo		Variación		mayo		Variación	
	2009-2010 ^{p/}	2010-2011 ^{p/}	(%)	(ha)	2009-2010 ^{p/}	2010-2011 ^{p/}	(%)	(ha)
TOTAL NACIONAL	1 937 542	1 872 891	-3,3	-64 651	81 899	86 934	6,1	5 035
Achita o Kiwicha	1 073	1 862	73,6	789	43	3	-93,0	-40
Ajo	4 185	4 541	8,5	356	614	453	-26,2	-161
Algodón Rama	26 006	46 275	77,9	20 269	1 011	2 673	164,5	1 663
Arroz Cáscara	351 189	325 272	-7,4	-25 917	17 736	19 330	9,0	1 594
Camote	12 650	12 515	-1,1	-135	1 432	1 196	-16,5	-237
Cañihua o Cañahua	6 768	6 877	1,6	109	--	--	--	--
Cebada Grano	154 448	150 219	-2,7	-4 229	235	250	6,4	15
Cebolla	17 986	16 411	-8,8	-1 574	1 415	2 113	49,3	698
Maíz Amarillo Duro	267 707	241 123	-9,9	-26 583	19 030	20 320	6,8	1 290
Maíz Amiláceo	241 746	241 003	-0,3	-743	2 371	1 710	-27,9	-661
Marigold	314	731	132,8	417	54	300	456	246
Mashua o Izaño	5 113	5 029	-1,6	-84	--	2	--	2
Menestras	258 305	246 478	-4,6	-11 828	15 230	17 142	12,6	1 912
Arveja Grano	77 923	74 053	-5,0	-3 870	4 870	5 905	21,3	1 035
Chocho o Tarhui	9 362	10 553	12,7	1 191	1 --	--	-100,0	-1
Frijol Castilla	15 503	10 498	-32,3	-5 005	1 559	1 694	8,6	135
Frijol de Palo	1 433	2 450	71,0	1 017	34	451	1 226,5	417
Frijol Grano Seco ^{1/}	74 890	72 903	-2,7	-1 987	6 865	6 660	-3,0	-205
Frijol Loctao	60	54	-10,0	-6	20	29	45	9
Garbanzo	763	1 129	48,0	366	464	603	30	140
Haba Grano	67 674	65 728	-2,9	-1 947	386	281	-27,2	-105
Lenteja	4 200	2 593	-38,3	-1 608	--	--	--	--
Pallar	4 964	5 060	1,9	96	489	743	51,8	254
Zarandaja	1 533	1 458	-4,9	-76	542	776	43,1	234
Oca	16 115	14 663	-9,0	-1 453	7	8	23,1	2
Olluco	25 606	24 888	-2,8	-718	412	406	-1,6	-7
Papa	263 366	262 513	-0,3	-853	13 845	13 182	-4,8	-663
Quinua	36 179	37 330	3,2	1 152	--	--	--	--
Sorgo Grano	23	33	41,3	10	--	--	--	--
Soya	1 529	1 421	-7,1	-109	54	29	-47,3	-26
Tomate	4 876	4 170	-14,5	-706	376	444	18,0	68
Trigo	152 596	142 858	-6,4	-9 738	1 094	745	-31,9	-349
Yuca	89 764	86 680	-3,4	-3 084	6 942	6 631	-4,5	-311

p/ Preliminar

-- magnitud cero

1/ Incluye frijol bayo, caballero, canario, cocacho, panamito, larán.

Fuente: Direcciones Regionales de Agricultura - Dirección de Información Agraria

Elaboración : Ministerio de Agricultura - Oficina de Estudios Económicos y Estadísticos -Unidad de Estadística

Cuadro N° 20
SIEMBRAS DE LOS PRINCIPALES CULTIVOS, SEGÚN REGIÓN
Campañas agrícolas: 2009-2010 y 2010-2011
(ha)

Región	Ejecutado campaña							
	agosto-mayo		Variación		mayo		Variación	
	2009-2010 ^{p/}	2010-2011 ^{p/}	(%)	(ha)	2009-2010 ^{p/}	2010-2011 ^{p/}	(%)	(ha)
TOTAL NACIONAL	1 937 542	1 872 891	-3,3	-64 651	81 899	86 934	6,1	5 035
Amazonas	77 277	73 114	-5,4	-4 162	4 184	4 551	8,8	367
Ancash	87 971	82 864	-5,8	-5 107	3 996	3 880	-2,9	-116
Apurímac	79 847	80 534	0,9	687	232	67	-71,0	-165
Abancay	30 126	30 490	1,2	364	158	--	-100,0	-158
Andahuaylas	49 721	50 044	0,7	323	74	67	-9,0	-7
Arequipa	50 524	48 895	-3,2	-1 629	3 868	3 421	-11,6	-447
Ayacucho	84 084	85 076	1,2	992	585	102	-82,6	-483
Cajamarca	240 359	221 219	-8,0	-19 140	11 364	13 590	19,6	2 226
Cajamarca	98 550	85 553	-13,2	-12 998	2 414	4 112	70,3	1 698
Chota	98 457	94 547	-4,0	-3 910	4 591	4 903	6,8	312
Jaén	43 352	41 120	-5,1	-2 233	4 359	4 575	5,0	216
Cusco	131 582	130 757	-0,6	-825	273	68	-75,1	-205
Huancavelica	74 198	73 163	-1,4	-1 035	664	50	-92,5	-614
Huánuco	94 845	99 737	5,2	4 891	5 549	6 206	11,8	657
Ica	38 605	44 474	15,2	5 869	5 665	6 180	9,1	515
Junín	86 098	87 624	1,8	1 526	1 906	1 687	-11,5	-219
La Libertad	189 003	173 486	-8,2	-15 517	9 073	8 754	-3,5	-318
Lambayeque	91 419	73 937	-19,1	-17 482	3 962	6 559	65,5	2 597
Lima	52 997	50 385	-4,9	-2 612	4 708	4 351	-7,6	-357
Loreto	78 952	80 196	1,6	1 244	8 245	8 965	8,7	720
Madre de Dios	10 056	8 007	-20,4	-2 049	300	450	49,7	149
Moquegua	2 369	2 309	-2,5	-60	33	55	66,7	22
Pasco	24 800	26 099	5,2	1 299	818	674	-17,6	-144
Piura	124 881	121 069	-3,1	-3 812	1 908	2 301	20,6	393
Puno	137 972	139 461	1,1	1 489	--	--	--	--
San Martín	129 460	124 468	-3,9	-4 992	8 063	9 101	12,9	1 037
Tacna	2 665	1 949	-26,9	-716	165	179	8,5	14
Tumbes	15 843	16 456	3,9	613	43	93	115,6	50
Ucayali	31 736	27 612	-13,0	-4 124	6 296	5 652	-10,2	-644

p/ Preliminar

-- magnitud cero

Fuente: Direcciones Regionales de Agricultura - Dirección de Información Agraria

Elaboración: Ministerio de Agricultura - Oficina de Estudios Económicos y Estadísticos - Unidad de Estadística

Cuadro Nº 21
SUPERFICIE SEMBRADA DE LOS PRINCIPALES CULTIVOS, SEGÚN REGIÓN
Campañas agrícolas: 2009-2010 y 2010-2011p/ agosto-mayo
(ha)

Región	Campaña	Ago-may	Arroz cáscara	Maíz amiláceo	Frijol gr. seco ^{1/}	Frijol castlla	Pallar	Zaran- daja	Frijol de palo
TOTAL NACIONAL	09-10	1 407 822	351 189	241 746	74 890	15 503	4 964	1 533	1 433
	10-11	1 357 372	325 272	241 003	72 903	10 498	5 060	1 458	2 450
Tumbes	09-10	15 712	14 377	--	--	69	--	--	3
	10-11	16 370	15 331	--	2	62	--	1	--
Piura	09-10	115 389	54 998	14 830	4 069	9 454	--	--	--
	10-11	111 428	47 697	18 690	4 291	4 940	133	--	960
Lambayeque	09-10	84 614	54 168	5 540	1 078	1 342	438	827	252
	10-11	68 207	39 455	3 913	976	1 700	733	903	683
La Libertad	09-10	133 436	32 336	15 256	3 113	588	--	260	86
	10-11	121 979	31 253	13 987	2 768	284	5	131	83
Cajamarca	09-10	175 913	24 429	51 154	21 086	--	--	446	288
	10-11	161 582	25 120	46 872	19 129	--	--	423	268
Cajamarca	09-10	65 876	1 846	14 900	5 781	--	--	101	--
	10-11	57 657	1 772	13 486	5 011	--	--	79	--
Chota	09-10	74 071	2 953	33 554	10 807	--	--	345	283
	10-11	69 756	2 826	31 112	10 320	--	--	344	268
Jaén	09-10	35 966	19 630	2 700	4 498	--	--	--	5
	10-11	34 169	20 522	2 274	3 798	--	--	--	--
Amazonas	09-10	68 380	38 085	6 697	7 636	--	--	--	210
	10-11	63 731	32 082	8 373	8 882	--	--	--	231
Ancash	09-10	65 618	4 767	14 592	2 243	--	262	--	--
	10-11	62 754	4 564	15 015	1 779	--	263	--	--
Lima	09-10	38 846	--	2 508	1 686	720	426	--	--
	10-11	36 294	--	2 416	1 226	881	297	--	--
Ica	09-10	35 218	--	1 461	307	127	3 793	--	--
	10-11	41 690	--	1 164	136	120	3 606	--	--
Huánuco	09-10	73 159	7 369	15 363	5 290	--	--	--	--
	10-11	77 776	7 910	15 443	5 454	--	--	--	--
Pasco	09-10	18 115	1 910	1 854	448	--	--	--	--
	10-11	18 468	2 691	1 768	569	--	--	--	--
Junín	09-10	52 127	2 312	14 836	3 740	--	--	--	--
	10-11	53 160	2 175	14 441	4 055	--	--	--	--
Huancavelica	09-10	39 070	--	13 709	3 028	--	10	--	--
	10-11	40 229	--	13 893	3 051	--	3	--	--
Arequipa	09-10	36 600	18 477	3 809	6 729	--	--	--	--
	10-11	35 202	19 706	3 617	5 803	--	--	--	--
Moquegua	09-10	1 754	--	836	117	--	--	--	--
	10-11	1 665	--	827	100	--	--	--	--
Tacna	09-10	1 469	--	896	--	--	--	--	--
	10-11	1 073	--	696	--	--	--	--	--
Ayacucho	09-10	49 599	487	19 612	1 687	3	33	--	9
	10-11	50 520	384	19 840	1 879	--	20	--	33
Apurímac	09-10	61 315	--	27 006	5 871	--	2	--	--
	10-11	61 300	--	28 204	4 760	--	--	--	--
Abancay	09-10	22 325	--	11 125	2 176	--	2	--	--
	10-11	22 365	--	10 928	1 870	--	--	--	--
Andahuaylas	09-10	38 990	--	15 881	3 695	--	--	--	--
	10-11	38 935	--	17 276	2 890	--	--	--	--
Cusco	09-10	79 662	1 124	28 061	1 499	--	--	--	527
	10-11	78 871	989	28 190	2 284	--	--	--	132
Puno	09-10	58 434	447	3 727	229	--	--	--	--
	10-11	58 700	473	3 656	242	--	--	--	--
San Martín	09-10	123 273	61 737	--	2 559	924	--	--	--
	10-11	117 777	63 903	--	3 113	950	--	--	--
Loreto	09-10	48 128	19 832	--	1 292	1 181	--	--	--
	10-11	50 551	19 315	--	1 398	1 036	--	--	--
Ucayali	09-10	22 741	10 232	--	945	1 095	--	--	59
	10-11	20 743	9 312	--	743	525	--	--	60
Madre de Dios	09-10	9 251	4 103	--	239	--	--	--	--
	10-11	7 305	2 913	--	265	--	--	--	--

Continúa

Conclusión

Región	Campaña	Gar- bazo	Frijol loctao	Lenteja	Papa	Trigo	Algodón rama	Maíz a. duro	Soya	Sorgo grano	Marigold
TOTAL NACIONAL	09-10	763	60	4 200	263 366	152 596	26 006	267 707	1 529	23	314
	10-11	1 129	54	2 593	262 513	142 858	46 275	241 123	1 421	33	731
Tumbes	09-10	--	--	--	--	--	--	1 226	36	--	--
	10-11	--	--	--	--	--	--	936	38	--	--
Piura	09-10	--	--	--	1 289	11 997	2 396	15 891	308	9	148
	10-11	--	--	--	1 614	9 808	6 122	16 779	296	--	98
Lambayeque	09-10	45	10	--	770	1 889	1 206	17 048	1	--	--
	10-11	85	40	--	795	1 235	4 738	12 951	--	--	--
La Libertad	09-10	17	50	1 878	21 081	33 526	969	24 278	--	--	--
	10-11	183	14	1 865	18 711	30 783	1 464	20 088	--	7	356
Cajamarca	09-10	--	--	2 147	21 223	31 720	19	22 692	709	--	--
	10-11	--	--	670	20 276	28 852	8	19 278	687	--	--
Cajamarca	09-10	--	--	2 083	7 958	26 834	--	6 373	--	--	--
	10-11	--	--	623	7 488	25 342	--	3 856	--	--	--
Chota	09-10	--	--	64	12 898	4 001	--	9 166	--	--	--
	10-11	--	--	47	12 679	3 413	--	8 747	--	--	--
Jaén	09-10	--	--	--	367	885	19	7 153	709	--	--
	10-11	--	--	--	109	97	8	6 675	687	--	--
Amazonas	09-10	--	--	--	4 001	778	--	10 896	78	--	--
	10-11	--	--	--	3 808	368	--	9 869	120	--	--
Ancash	09-10	--	--	--	10 316	19 711	106	13 465	--	--	156
	10-11	--	--	--	8 772	19 111	1 259	11 862	--	--	129
Lima	09-10	--	--	--	4 811	484	1 058	27 143	--	--	10
	10-11	--	--	--	4 837	387	2 404	23 698	--	--	148
Ica	09-10	688	--	--	1 941	66	16 778	10 046	11	--	--
	10-11	857	--	--	2 235	44	24 282	9 242	3	--	--
Huánuco	09-10	--	--	--	24 189	11 053	164	9 732	--	--	--
	10-11	--	--	--	26 337	11 981	136	10 516	--	--	--
Pasco	09-10	--	--	--	9 618	373	--	3 912	--	--	--
	10-11	--	--	--	8 859	346	--	4 235	--	--	--
Junín	09-10	--	--	--	20 048	6 453	--	4 658	80	--	--
	10-11	--	--	--	20 642	6 786	--	4 925	136	--	--
Huancavelica	09-10	--	--	58	17 103	4 977	--	185	--	--	--
	10-11	--	--	12	19 397	3 732	--	141	--	--	--
Arequipa	09-10	--	--	--	5 532	1 459	332	248	--	14	--
	10-11	--	--	--	4 761	524	412	353	--	26	--
Moquegua	09-10	--	--	--	666	99	--	36	--	--	--
	10-11	--	--	--	589	101	--	48	--	--	--
Tacna	09-10	--	--	--	558	5	--	10	--	--	--
	10-11	--	--	--	351	4	--	22	--	--	--
Ayacucho	09-10	9	--	10	17 462	9 234	--	1 053	--	--	--
	10-11	4	--	15	18 272	9 048	--	1 025	--	--	--
Apurímac	09-10	5	--	107	20 458	5 970	--	1 897	--	--	--
	10-11	--	--	31	19 344	6 273	--	2 688	--	--	--
Abancay	09-10	--	--	--	5 803	2 299	--	920	--	--	--
	10-11	--	--	--	5 762	2 330	--	1 475	--	--	--
Andahuaylas	09-10	5	--	107	14 655	3 671	--	977	--	--	--
	10-11	--	--	31	13 582	3 943	--	1 213	--	--	--
Cusco	09-10	--	--	--	32 195	11 352	--	4 723	181	--	--
	10-11	--	--	--	32 375	12 011	--	2 858	32	--	--
Puno	09-10	--	--	--	50 105	1 451	--	2 455	20	--	--
	10-11	--	--	--	50 538	1 464	--	2 308	19	--	--
San Martín	09-10	--	--	--	--	--	1 955	56 008	91	--	--
	10-11	--	--	--	--	--	3 835	45 901	75	--	--
Loreto	09-10	--	--	--	--	--	--	25 809	14	--	--
	10-11	--	--	--	--	--	--	28 787	15	--	--
Ucayali	09-10	--	--	--	--	--	1 024	9 387	--	--	--
	10-11	--	--	--	--	--	1 615	8 488	--	--	--
Madre de Dios	09-10	--	--	--	--	--	--	4 910	--	--	--
	10-11	--	--	--	--	--	--	4 127	--	--	--

p/ Preliminar

-- magnitud cero

1/ Incluye frijol bayo, caballero, canario, cocacho, panamito, larán.

Fuente: Direcciones Regionales de Agricultura - Dirección de Información Agraria

Elaboración: Ministerio de Agricultura - Oficina de Estudios Económicos y Estadísticos - Unidad de Estadística

Cuadro Nº 22
SUPERFICIE SEMBRADA DE LOS PRINCIPALES CULTIVOS, SEGÚN REGIÓN
Campañas agrícolas: 2009-2010 y 2010-2011p/ agosto-mayo
(ha)

Región	Campaña	Ago-may	Cebada grano	Quinua	Cañihua	Kiwicha	Haba grano	Arveja grano	Chocho tarwi
TOTAL NACIONAL	09-10	529 720	154 448	36 179	6 768	1 073	67 674	77 923	9 362
	10-11	515 519	150 219	37 330	6 877	1 862	65 728	74 053	10 553
Tumbes	09-10	132	--	--	--	--	--	--	--
	10-11	86	--	--	--	--	--	--	--
Piura	09-10	9 492	748	--	--	--	679	4 808	--
	10-11	9 641	530	--	--	--	507	5 115	--
Lambayeque	09-10	6 805	322	--	--	1	536	1 336	--
	10-11	5 730	185	--	--	1	630	1 092	--
La Libertad	09-10	55 567	30 661	410	--	130	5 132	9 081	3 235
	10-11	51 507	28 850	328	--	101	4 721	8 178	3 062
Cajamarca	09-10	64 446	12 970	142	--	--	4 432	27 479	545
	10-11	59 637	11 919	151	--	--	4 214	25 042	267
Cajamarca	09-10	32 674	11 056	142	--	--	2 292	14 983	545
	10-11	27 896	10 190	151	--	--	2 255	12 149	267
Chota	09-10	24 386	1 719	--	--	--	2 043	11 116	--
	10-11	24 791	1 601	--	--	--	1 881	11 668	--
Jaén	09-10	7 386	195	--	--	--	97	1 380	--
	10-11	6 951	128	--	--	--	78	1 225	--
Amazonas	09-10	8 897	207	4	--	--	383	802	114
	10-11	9 384	153	4	--	--	317	725	76
Ancash	09-10	22 353	11 061	141	--	139	2 454	3 503	787
	10-11	20 110	10 529	132	--	269	2 034	2 860	869
Lima	09-10	14 151	541	--	--	--	1 398	1 081	--
	10-11	14 091	438	--	--	--	1 222	1 014	--
Ica	09-10	3 387	120	17	--	--	87	95	--
	10-11	2 785	80	18	--	--	84	63	--
Huánuco	09-10	21 687	7 197	344	--	--	3 939	3 152	527
	10-11	21 961	7 237	354	--	--	3 899	3 211	556
Pasco	09-10	6 685	244	--	--	--	1 014	688	--
	10-11	7 631	289	--	--	--	1 110	809	--
Junín	09-10	33 971	12 446	1 153	--	--	4 313	5 532	19
	10-11	34 464	12 882	1 211	--	--	4 199	5 482	25
Huancavelica	09-10	35 128	17 272	453	--	39	6 928	7 683	429
	10-11	32 934	15 815	472	--	33	5 986	6 820	1 300
Arequipa	09-10	13 924	762	430	3	215	1 749	747	--
	10-11	13 693	501	367	10	247	1 401	992	--
Moquegua	09-10	615	191	34	--	--	243	19	--
	10-11	644	202	35	--	--	284	23	--
Tacna	09-10	1 196	--	--	--	--	128	34	--
	10-11	876	--	--	--	--	142	33	--
Ayacucho	09-10	34 485	12 564	2 703	--	183	7 010	5 422	119
	10-11	34 556	12 567	2 774	--	81	7 151	5 606	497
Apurímac	09-10	18 532	5 596	1 205	--	204	4 964	1 922	307
	10-11	19 235	5 896	1 188	--	266	4 895	2 166	509
Abancay	09-10	7 801	2 075	371	--	29	2 604	862	80
	10-11	8 125	2 341	315	--	17	2 660	985	202
Andahuaylas	09-10	10 731	3 521	834	--	175	2 360	1 060	227
	10-11	11 110	3 555	873	--	249	2 235	1 181	307
Cusco	09-10	51 920	15 569	2 093	911	162	12 636	3 699	1 809
	10-11	51 887	15 918	2 086	1 109	864	12 932	3 952	1 960
Puno	09-10	79 538	25 978	27 051	5 854	--	9 650	841	1 471
	10-11	80 761	26 229	28 212	5 758	--	10 001	870	1 434
San Martín	09-10	6 187	--	--	--	--	--	--	--
	10-11	6 692	--	--	--	--	--	--	--
Loreto	09-10	30 824	--	--	--	--	--	--	--
	10-11	29 645	--	--	--	--	--	--	--
Ucayali	09-10	8 995	--	--	--	--	--	--	--
	10-11	6 869	--	--	--	--	--	--	--
Madre de Dios	09-10	805	--	--	--	--	--	--	--
	10-11	702	--	--	--	--	--	--	--

Continúa

Conclusión

Región	Campaña	Olluco	Oca	Mashua	Camote	Yuca	Cebolla	Ajo	Tomate
TOTAL NACIONAL	09-10	25 606	16 115	5 113	12 650	89 764	17 986	4 185	4 876
	10-11	24 888	14 663	5 029	12 515	86 680	16 411	4 541	4 170
Tumbes	09-10	--	--	--	6	98	18	--	10
	10-11	--	--	--	5	71	3	--	7
Piura	09-10	360	265	--	905	1 139	451	101	36
	10-11	362	287	--	942	1 111	577	91	119
Lambayeque	09-10	240	128	--	1 404	1 463	1 089	--	286
	10-11	310	138	--	1 362	930	825	1	256
La Libertad	09-10	1 722	1 373	178	314	1 498	1 380	302	152
	10-11	1 566	1 201	107	399	1 369	1 111	356	161
Cajamarca	09-10	3 543	1 756	--	1 401	10 699	314	988	178
	10-11	3 407	1 571	--	1 335	10 534	210	851	137
Cajamarca	09-10	1 876	707	--	169	338	187	337	42
	10-11	1 697	427	--	99	296	104	242	19
Chota	09-10	1 538	1 049	--	1 232	4 857	113	641	78
	10-11	1 645	1 144	--	1 236	4 866	92	594	64
Jaén	09-10	129	--	--	--	5 504	14	10	58
	10-11	65	--	--	--	5 372	14	15	54
Amazonas	09-10	317	55	17	37	6 912	3	24	23
	10-11	244	46	16	22	7 747	4	19	14
Ancash	09-10	1 329	848	--	984	373	489	35	210
	10-11	988	525	--	829	294	535	12	234
Lima	09-10	353	232	21	6 009	946	1 727	443	1 400
	10-11	323	182	17	6 217	1 619	1 455	448	1 156
Ica	09-10	6	--	--	815	204	1 028	16,5	1 000
	10-11	2	--	--	759	131	1 054	44	551
Huánuco	09-10	1 184	450	202	296	3 955	232	80	133
	10-11	1 138	446	203	262	4 213	219	78	145
Pasco	09-10	645	523	--	--	3 568	--	--	3
	10-11	748	420	--	--	4 251	--	--	4
Junín	09-10	2 096	938	980	--	5 247	902	270	75
	10-11	2 272	894	958	--	5 371	756	339	75
Huancavelica	09-10	1 486	312	286	--	--	9	193	39
	10-11	1 478	387	435	--	--	16	139	54
Arequipa	09-10	142	59	6	105	27	7 876	1 399	404
	10-11	112	69	8	93	28	7 602	1 849	414
Moquegua	09-10	12	25	17	8	1	57	1	7
	10-11	7	12	4	6	1	52	7	11
Tacna	09-10	--	--	--	22	--	923	12	77
	10-11	--	--	--	15	--	586	1	99
Ayacucho	09-10	2 430	1 424	974	35	869	337	274	141
	10-11	2 357	1 183	931	43	740	256	255	115
Apurímac	09-10	2 857	699	388	46	35	146	47	118
	10-11	2 758	783	465	52	21	127	50	62
Abancay	09-10	1 306	259	87	20	9	7	2	90
	10-11	1 209	212	97	27	12	--	--	48
Andahuaylas	09-10	1 551	440	301	26	26	139	45	28
	10-11	1 549	571	368	25	9	127	50	14
Cusco	09-10	5 179	2 727	1 179	24	5 426	465	--	41
	10-11	5 114	2 570	1 095	5	3 696	511	2	73
Puno	09-10	1 706	4 302	866	79	1 336	402	--	2
	10-11	1 704	3 950	791	57	1 379	376	--	--
San Martín	09-10	--	--	--	--	5 978	--	--	209
	10-11	--	--	--	--	6 548	--	--	144
Loreto	09-10	--	--	--	--	30 357	139	--	328
	10-11	--	--	--	--	29 217	136	--	292
Ucayali	09-10	--	--	--	128	8 867	--	--	--
	10-11	--	--	--	78	6 752	--	--	39
Madre de Dios	09-10	--	--	--	32	768	--	--	5
	10-11	--	--	--	34	658	--	--	10

p/ Preliminar

-- magnitud cero

Fuente: Direcciones Regionales de Agricultura - Dirección de Información Agraria

Elaboración : Ministerio de Agricultura - Oficina de Estudios Económicos y Estadísticos -Unidad de Estadística

Cuadro Nº 23

SUPERFICIE SEMBRADA DE PRINCIPALES CULTIVOS POR MES, SEGÚN REGIÓN
Campañas agrícolas: 2009-2010 y 2010-2011p/ agosto-mayo
(ha)

Región	Campaña	ago-may	ago	set	oct	nov	dic
TOTAL NACIONAL	09-10	1 937 542	129 581	227 553	362 222	340 940	208 148
	10-11	1 872 891	140 045	216 919	352 248	299 576	236 236
Tumbes	09-10	15 843	5 256	1 428	39	23	20
	10-11	16 456	6 445	901	192	46	26
Piura	09-10	124 881	12 907	9 317	2 055	409	2 975
	10-11	121 069	17 222	8 699	1 738	2 631	4 878
Lambayeque	09-10	91 419	6 728	3 037	2 500	2 737	2 743
	10-11	73 937	5 482	4 006	2 397	4 576	3 072
La Libertad	09-10	189 003	4 964	6 999	19 700	28 807	36 557
	10-11	173 486	4 242	6 728	17 528	26 903	30 244
Cajamarca	09-10	240 359	7 054	17 845	41 099	46 441	27 582
	10-11	221 219	6 618	15 860	35 091	37 919	29 517
Cajamarca	09-10	98 550	3 187	3 829	7 387	19 282	10 326
	10-11	85 553	3 626	2 042	6 817	16 010	10 103
Chota	09-10	98 457	3 247	12 119	28 583	18 154	8 212
	10-11	94 547	2 421	12 245	24 449	16 018	11 513
Jaén	09-10	43 352	620	1 898	5 129	9 005	9 045
	10-11	41 120	571	1 573	3 825	5 891	7 901
Amazonas	09-10	77 277	5 521	5 096	6 804	11 395	12 201
	10-11	73 114	5 299	4 816	4 981	9 398	11 551
Ancash	09-10	87 971	5 715	5 467	9 681	10 524	18 750
	10-11	82 864	5 331	5 033	8 972	11 595	15 749
Lima	09-10	52 997	6 116	6 319	6 568	5 645	4 889
	10-11	50 385	5 856	5 932	5 902	6 046	4 272
Ica	09-10	38 605	1 652	5 298	8 434	3 944	1 415
	10-11	44 474	3 809	10 277	8 053	2 411	1 140
Huánuco	09-10	94 845	7 767	15 778	20 618	14 284	11 485
	10-11	99 737	8 864	16 273	20 568	14 946	12 186
Pasco	09-10	24 800	6 775	6 882	5 254	967	270
	10-11	26 099	6 006	7 951	5 068	1 625	474
Junín	09-10	86 098	6 721	13 605	24 512	24 092	10 036
	10-11	87 624	6 537	13 409	24 683	22 731	12 541
Huancavelica	09-10	74 198	1 099	5 458	13 519	32 649	16 015
	10-11	73 163	1 374	3 833	16 360	27 588	18 346
Arequipa	09-10	50 524	2 662	4 423	9 059	8 364	6 752
	10-11	48 895	3 040	4 052	9 047	8 399	5 439
Moquegua	09-10	2 369	480	702	342	152	179
	10-11	2 309	287	749	443	129	96
Tacna	09-10	2 665	143	644	538	682	249
	10-11	1 949	118	237	447	338	332
Ayacucho	09-10	84 084	1 240	7 198	21 187	31 414	17 365
	10-11	85 076	1 243	6 034	21 910	26 276	21 239
Apurímac	09-10	79 847	2 097	6 955	25 737	26 829	11 092
	10-11	80 534	1 171	5 014	26 507	22 637	15 846
Abancay	09-10	30 126	427	2 368	10 564	9 427	4 927
	10-11	30 490	132	1 732	10 956	10 166	5 016
Andahuaylas	09-10	49 721	1 670	4 587	15 173	17 402	6 165
	10-11	50 044	1 039	3 282	15 551	12 471	10 830
Cusco	09-10	131 582	9 320	26 397	39 066	40 743	12 384
	10-11	130 757	10 698	27 443	38 892	31 690	19 204
Puno	09-10	137 972	3 629	29 773	70 570	32 528	1 470
	10-11	139 461	8 717	25 996	69 499	22 902	12 192
San Martín	09-10	129 460	10 592	24 915	14 438	5 772	6 750
	10-11	124 468	11 893	20 730	13 983	6 611	10 079
Loreto	09-10	78 952	17 735	15 444	11 613	7 686	4 220
	10-11	80 196	16 694	17 458	11 238	7 183	4 594
Ucayali	09-10	31 736	3 082	4 859	4 970	3 662	2 565
	10-11	27 612	3 038	4 655	4 025	3 547	3 130
Madre de Dios	09-10	10 056	327	3 714	3 919	1 193	186
	10-11	8 007	60	833	4 726	1 451	91

Continúa

Conclusión

Región	Campaña	ene	feb	mar	abr	may	jun	jul	ago-jul
TOTAL NACIONAL	09-10	185 187	204 185	114 382	83 446	81 899	91 584	89 776	2 118 902
	10-11	183 474	163 626	112 885	80 947	86 934			
Tumbes	09-10	1 257	5 999	1 516	265	43	95	543	16 481
	10-11	249	6 784	1 503	218	93			
Piura	09-10	25 787	37 444	21 111	10 968	1 908	1 670	8 174	134 725
	10-11	20 238	27 743	25 100	10 519	2 301			
Lambayeque	09-10	22 227	33 629	7 735	6 121	3 962	5 099	9 316	105 834
	10-11	6 390	25 004	13 019	3 432	6 559			
La Libertad	09-10	37 819	29 984	10 911	4 189	9 073	8 885	2 850	200 737
	10-11	41 290	24 561	8 412	4 824	8 754			
Cajamarca	09-10	21 548	26 693	25 844	14 891	11 364	9 774	5 311	255 444
	10-11	23 713	26 231	17 435	15 248	13 590			
Cajamarca	09-10	12 021	18 658	16 863	4 583	2 414	4 280	2 920	105 750
	10-11	10 535	16 300	11 371	4 637	4 112			
Chota	09-10	5 845	5 179	5 900	6 629	4 591	2 724	1 548	102 729
	10-11	6 119	5 380	3 918	7 581	4 903			
Jaén	09-10	3 682	2 857	3 081	3 679	4 359	2 770	843	46 965
	10-11	7 059	4 551	2 146	3 030	4 575			
Amazonas	09-10	7 779	10 513	7 768	6 016	4 184	3 787	4 051	85 115
	10-11	11 675	7 633	6 257	6 955	4 551			
Ancash	09-10	17 112	10 452	2 479	3 795	3 996	2 768	2 262	93 001
	10-11	16 834	9 373	3 402	2 695	3 880			
Lima	09-10	5 466	5 611	4 553	3 122	4 708	6 742	5 578	65 317
	10-11	6 204	4 807	3 756	3 259	4 351			
Ica	09-10	1 623	3 208	3 437	3 929	5 665	3 591	1 740	43 936
	10-11	1 514	2 837	3 511	4 742	6 180			
Huánuco	09-10	9 519	3 511	1 990	4 348	5 549	5 935	6 619	107 399
	10-11	9 808	3 786	2 456	4 646	6 206			
Pasco	09-10	604	824	1 255	1 151	818	652	743	26 195
	10-11	692	1 149	1 329	1 131	674			
Junín	09-10	1 184	507	1 602	1 933	1 906	2 356	2 863	91 317
	10-11	1 673	476	1 792	2 095	1 687			
Huancavelica	09-10	2 828	784	427	756	664	753	1 006	75 957
	10-11	3 949	973	275	415	50			
Arequipa	09-10	1 890	1 776	3 099	8 631	3 868	6 173	3 389	60 086
	10-11	3 556	1 500	3 291	7 150	3 421			
Moquegua	09-10	182	143	95	61	33	30	25	2 424
	10-11	158	223	103	66	55			
Tacna	09-10	50	19	74	101	165	126	98	2 889
	10-11	49	78	61	110	179			
Ayacucho	09-10	4 387	435	151	122	585	576	304	84 964
	10-11	7 268	763	100	141	102			
Apurímac	09-10	6 317	258	83	248	232	338	497	80 681
	10-11	8 240	689	303	60	67			
Abancay	09-10	2 100	28	35	93	158	138	128	30 392
	10-11	2 386	34	12	56	0			
Andahuaylas	09-10	4 217	230	48	155	74	200	369	50 289
	10-11	5 854	655	291	4	67			
Cusco	09-10	2 109	1 042	74	174	273	183	122	131 887
	10-11	2 365	89	224	85	68			
Puno	09-10	2	--	--	--	0	1 300	1 033	140 305
	10-11	155	--	--	--	0			
San Martín	09-10	9 365	25 938	16 096	7 531	8 063	11 267	12 666	153 393
	10-11	11 327	15 401	17 214	8 130	9 101			
Loreto	09-10	4 118	4 221	3 153	2 517	8 245	16 883	19 094	114 929
	10-11	3 901	3 411	2 833	3 919	8 965			
Ucayali	09-10	1 974	1 135	860	2 333	6 296	2 552	1 477	35 765
	10-11	2 203	71	429	862	5 652			
Madre de Dios	09-10	41	59	72	245	300	50	16	10 122
	10-11	26	45	81	246	450			

p/ Preliminar

-- magnitud cero

Fuente: Direcciones Regionales de Agricultura - Dirección de Información Agraria

Elaboración: Ministerio de Agricultura - Oficina de Estudios Económicos y Estadísticos - Unidad de Estadística

Cuadro N° 24
SUPERFICIE SEMBRADA DE PRINCIPALES CULTIVOS, POR MES
Campañas agrícolas: 2009-2010 y 2010-2011p/
Mes: agosto-mayo
(ha)

Cultivos	Campaña	ago- may	ago	set	oct	nov	dic	ene	feb	mar	abr	may	jun	jul	ago-jul
TOTAL NACIONAL	09-10	1 937 542	129 581	227 553	362 222	340 940	208 148	185 187	204 185	114 382	83 446	81 899	91 584	89 776	2 118 902
	10-11	1 872 891	140 045	216 919	352 248	299 576	236 236	183 474	163 626	112 885	80 947	86 934			
Arroz cáscara	09-10	351 189	33 289	29 482	28 275	33 815	43 303	52 353	73 335	25 397	14 206	17 736	18 679	25 787	395 655
	10-11	325 272	33 556	26 474	27 903	34 655	38 716	33 565	56 131	37 989	16 955	19 330			
Maiz amiláceo	09-10	241 746	14 947	40 576	77 805	65 581	17 544	14 886	4 134	1 811	2 093	2 371	2 803	2 281	246 830
	10-11	241 003	16 497	37 349	72 105	58 851	25 808	20 500	5 098	1 338	1 749	1 710			
Frijol grano ^{1/}	09-10	74 890	3 656	4 980	11 183	15 630	9 634	7 037	4 894	3 320	7 693	6 865	5 283	5 189	85 363
	10-11	72 903	3 340	5 414	10 096	12 348	11 860	9 496	3 120	3 432	7 138	6 660			
Frijol castilla	09-10	15 503	1 802	730	320	359	398	664	6 075	3 013	584	1 559	2 485	2 260	20 248
	10-11	10 498	3 305	484	482	481	409	631	1 341	870	802	1 694			
Pallar	09-10	4 964	238	122	149	63	129	78	1 135	1 694	867	489	416	1 214	6 594
	10-11	5 060	210	228	63	43	99	251	1 114	1 637	673	743			
Zarandaja	09-10	1 533	182	93	160	71	43	63	131	135	114	542	325	660	2 518
	10-11	1 458	82	153	114	48	51	101	71	17	47	776			
Frijol de palo	09-10	1 433	129	104	251	222	323	86	80	121	84	34	243	162	1 838
	10-11	2 450	266	115	155	79	74	281	688	50	291	451			
Garbanzo	09-10	763	25	10	1	7	2	--	--	11	244	464	228	1 116	2 107
	10-11	1 129	89	63	2	--	2	--	--	--	370	603			
Frijol loctao	09-10	60	5	4	--	15	15	--	--	1	--	20	10	24	93
	10-11	54	9	2	--	1	--	13	--	--	--	29			
Lenteja	09-10	4 200	--	60	64	83	594	1 303	1 296	636	164	0	--	--	4 200
	10-11	2 593	5	2	13	58	345	1 288	533	209	140	0			
Papa	09-10	263 366	24 508	38 687	80 458	74 169	15 837	3 268	2 105	3 389	7 100	13 845	20 618	15 153	299 137
	10-11	262 513	23 960	37 338	79 569	66 877	25 022	3 948	2 295	3 027	7 296	13 182			
Trigo	09-10	152 596	58	544	5 242	18 184	32 756	39 446	33 124	16 727	5 421	1 094	1 547	770	154 913
	10-11	142 858	44	573	5 595	13 617	33 972	40 950	27 817	14 743	4 803	745			
Algodón rama	09-10	26 006	1 041	4 640	7 783	4 520	1 776	1 785	2 145	375	933	1 011	1 599	793	28 398
	10-11	46 275	3 847	10 136	7 449	6 468	3 776	5 017	3 708	1 560	1 641	2 673			
Maiz amarillo du	09-10	267 707	25 036	48 831	32 910	21 874	16 766	18 957	39 641	26 260	18 402	19 030	19 869	17 420	304 996
	10-11	241 123	29 082	42 712	31 712	19 706	16 236	17 646	28 660	21 205	13 846	20 320			
Soya	09-10	1 529	73	217	134	105	174	138	323	232	80	54	19	37	1 585
	10-11	1 421	45	157	155	151	175	149	214	277	70	29			
Sorgo grano	09-10	23	--	7	11	--	5	--	--	--	--	0	--	--	23
	10-11	33	--	8	6	9	--	--	2	8	--	0			
Marigold	09-10	314	--	140	--	--	--	--	--	25	95	54	62	160	536
	10-11	731	54	--	13	--	--	--	--	74	290	300			
Cebada grano	09-10	154 448	102	1 957	19 648	42 858	41 479	26 612	15 745	5 041	772	235	148	15	154 611
	10-11	150 219	120	2 327	19 722	30 817	46 303	29 894	14 470	5 014	1 303	250			
Quinua	09-10	36 179	266	9 404	18 768	6 586	1 033	108	11	3	--	0	--	15	36 193
	10-11	37 330	264	6 836	22 457	4 467	3 027	259	11	10	--	0			
Cañihua	09-10	6 768	--	1 483	4 135	1 109	41	--	--	--	--	0	--	--	6 768
	10-11	6 877	28	1 538	4 120	911	280	--	--	--	--	0			
Kiwicha	09-10	1 073	33	33	180	379	253	84	23	9	36	43	12	37	1 122
	10-11	1 862	40	44	147	463	669	291	176	3	27	3			
Haba grano	09-10	67 674	2 559	11 698	26 056	18 581	4 912	1 548	882	678	376	386	484	476	68 634
	10-11	65 728	2 818	11 453	24 866	15 782	6 243	2 280	1 066	529	409	281			
Arveja grano	09-10	77 923	1 448	3 231	7 630	11 744	7 901	5 496	8 005	15 284	12 314	4 870	2 186	1 852	81 960
	10-11	74 053	1 680	3 671	9 660	9 405	7 654	5 441	7 632	11 437	11 569	5 905			
Chocho	09-10	9 362	124	561	3 800	2 250	1 454	768	372	33	--	1	--	0	9 362
	10-11	10 553	67	624	3 317	2 559	2 551	1 085	309	42	--	0			
Olluco	09-10	25 606	3 709	6 521	8 580	4 784	1 036	216	99	74	176	412	826	992	27 424
	10-11	24 888	3 718	6 599	7 516	4 572	1 290	472	128	96	93	406			
Oca	09-10	16 115	1 570	3 381	7 599	2 786	554	145	60	6	8	7	68	182	16 365
	10-11	14 663	1 374	3 323	6 361	2 637	675	182	92	6	6	8			
Mashua	09-10	5 113	197	1 164	2 529	1 110	113	1	--	--	--	0	--	21	5 134
	10-11	5 029	204	1 089	2 338	1 124	270	5	--	--	--	2			
Camote	09-10	12 650	1 228	1 203	1 338	869	1 128	1 285	1 562	1 322	1 285	1 432	1 790	1 901	16 341
	10-11	12 515	1 136	1 149	1 189	1 217	1 176	1 390	1 341	1 211	1 512	1 196			
Yuca	09-10	89 764	10 472	14 777	14 458	10 281	7 143	6 973	7 021	5 825	5 872	6 942	7 601	8 086	105 451
	10-11	86 680	11 427	14 778	12 548	10 149	7 854	7 068	5 653	4 818	5 754	6 631			
Cebolla	09-10	17 986	1 877	1 933	1 782	1 741	1 086	1 260	1 241	2 139	3 512	1 415	2 221	1 613	21 820
	10-11	16 411	1 946	1 619	1 621	1 037	939	717	1 178	1 889	3 352	2 113			
Ajo	09-10	4 185	301	250	479	696	338	195	313	416	583	614	1 484	736	6 404
	10-11	4 541	199	224	490	663	426	217	359	1 041	469	453			
Tomate	09-10	4 876	708	733	498	471	380	435	435	407	433	376	579	828	6 283
	10-11	4 170	635	441	469	384	338	340	421	354	344	444			

p/ Preliminar

-- magnitud cero

1/ Incluye frijol bayo, caballero, canario, cocacho, panamito, larán.

Fuente: Direcciones Regionales de Agricultura - Dirección de Información Agraria

Elaboración : Ministerio de Agricultura - Oficina de Estudios Económicos y Estadísticos -Unidad de Estadística

Cuadro N° 25
SUPERFICIE COSECHADA DE PRINCIPALES CULTIVOS, SEGÚN REGIÓN
Periodo: enero-mayo. Años: 2010p/ y 2011p/
(ha)

Región	Años	Ene-may	Arroz cáscara	Maíz amiláceo	Frijol gr. seco ^{1/}	Frijol castlla	Pallar	Zaran- daja	Garbanzo
TOTAL NACIONAL	2010	639 970	181 589	73 167	22 050	8 962	377	422	7
	2011	572 527	150 282	60 662	19 472	2 509	183	333	6
Tumbes	2010	3 273	2 783	--	--	55	--	--	--
	2011	2 292	2 198	--	--	26	--	--	--
Piura	2010	26 106	13 086	490	190	7 046	--	--	--
	2011	19 005	12 438	214	155	632	--	--	--
Lambayeque	2010	42 068	25 608	1 542	330	428	47	108	--
	2011	17 397	4 244	734	342	434	23	64	--
La Libertad	2010	68 893	31 835	1 936	1 535	424	--	69	--
	2011	66 674	29 966	1 685	1 088	219	--	24	4
Cajamarca	2010	59 220	12 385	14 453	5 375	--	--	245	--
	2011	50 261	9 448	10 599	4 092	--	--	245	--
Cajamarca	2010	16 561	537	5 561	2 329	--	--	5	--
	2011	13 590	287	4 312	998	--	--	10	--
Chota	2010	23 383	878	7 426	2 164	--	--	240	--
	2011	22 330	906	5 966	1 912	--	--	235	--
Jaén	2010	19 276	10 970	1 466	882	--	--	--	--
	2011	14 341	8 255	321	1 182	--	--	--	--
Amazonas	2010	26 111	16 222	905	2 287	--	--	--	--
	2011	22 199	13 600	647	1 966	--	--	--	--
Ancash	2010	23 748	4 737	2 837	1 134	--	186	--	--
	2011	22 076	4 317	3 346	589	--	86	--	--
Lima	2010	24 783	--	54	972	560	--	--	--
	2011	22 813	--	41	544	657	--	--	--
Ica	2010	4 218	--	49	71	40	121	--	--
	2011	3 991	--	35	5	62	62	--	--
Huánuco	2010	35 181	5 545	1 542	1 015	--	--	--	--
	2011	37 081	5 621	1 091	1 048	--	--	--	--
Pasco	2010	11 612	1 170	35	87	--	--	--	--
	2011	9 862	1 315	60	132	--	--	--	--
Junín	2010	26 746	1 694	3 223	1 369	--	--	--	--
	2011	24 551	1 340	2 151	1 361	--	--	--	--
Huancavelica	2010	17 553	--	5 290	1 032	--	5	--	--
	2011	24 465	--	5 451	1 713	--	8	--	--
Arequipa	2010	23 126	17 751	2 185	65	--	--	--	--
	2011	22 191	18 138	1 461	81	--	--	--	--
Moquegua	2010	1 277	--	644	116	--	--	--	--
	2011	972	--	418	97	--	--	--	--
Tacna	2010	911	--	430	--	--	--	--	--
	2011	603	--	319	--	--	--	--	--
Ayacucho	2010	23 517	487	8 443	1 055	3	16	--	7
	2011	15 312	338	4 174	930	--	1	--	2
Apurímac	2010	28 830	--	13 614	3 011	--	2	--	--
	2011	22 453	--	11 259	2 069	--	3	--	--
Abancay	2010	12 382	--	5 518	1 507	--	2	--	--
	2011	10 008	--	4 540	1 495	--	--	--	--
Andahuaylas	2010	16 448	--	8 096	1 504	--	--	--	--
	2011	12 446	--	6 720	574	--	3	--	--
Cusco	2010	44 095	1 110	11 883	917	--	--	--	--
	2011	42 310	907	13 353	1 605	--	--	--	--
Puno	2010	57 525	328	3 613	229	--	--	--	--
	2011	56 104	358	3 624	235	--	--	--	--
San Martín	2010	55 336	30 128	--	1 257	407	--	--	--
	2011	61 827	32 227	--	1 419	479	--	--	--
Loreto	2010	15 169	6 946	--	--	--	--	--	--
	2011	14 031	7 070	--	--	--	--	--	--
Ucayali	2010	11 961	5 715	--	--	--	--	--	--
	2011	7 548	3 928	--	--	--	--	--	--
Madre de Dios	2010	8 712	4 059	--	3	--	--	--	--
	2011	6 511	2 830	--	3	--	--	--	--

Continúa

Conclusión

Región	Años	Frijol loctao	Lenteja	Papa	Trigo	Maíz a. duro	Soya	Sorgo grano	Caña de azúcar
TOTAL NACIONAL	2010	39	269	196 518	7 135	120 719	390	17	28 310
	2011	--	156	190 173	5 044	113 724	531	18	29 435
Tumbes	2010	--	--	--	--	428	7	--	--
	2011	--	--	--	--	58	10	--	--
Piura	2010	--	--	749	--	4 513	29	3	--
	2011	--	--	589	--	4 977	--	--	--
Lambayeque	2010	9	--	430	--	4 530	--	--	9 036
	2011	--	--	275	--	3 652	--	--	7 629
La Libertad	2010	30	--	14 206	115	6 627	--	--	12 117
	2011	--	--	12 547	--	5 699	--	--	15 443
Cajamarca	2010	--	200	13 516	735	12 093	218	--	--
	2011	--	146	14 337	1 093	9 972	329	--	--
Cajamarca	2010	--	200	5 639	349	1 941	--	--	--
	2011	--	146	6 125	659	1 053	--	--	--
Chota	2010	--	--	7 627	386	4 662	--	--	--
	2011	--	--	8 184	434	4 693	--	--	--
Jaén	2010	--	--	250	--	5 490	218	--	--
	2011	--	--	28	--	4 226	329	--	--
Amazonas	2010	--	--	1 965	--	4 703	29	--	--
	2011	--	--	1 429	--	4 473	85	--	--
Ancash	2010	--	--	9 338	--	3 126	--	--	2 390
	2011	--	--	7 726	--	3 699	--	--	2 313
Lima	2010	--	--	3 074	--	15 689	--	--	4 434
	2011	--	--	2 410	--	15 246	--	--	3 915
Ica	2010	--	--	70	31	3 826	11	--	--
	2011	--	--	112	1	3 715	--	--	--
Huánuco	2010	--	--	19 003	430	7 646	--	--	--
	2011	--	--	20 641	456	8 224	--	--	--
Pasco	2010	--	--	8 200	--	2 120	--	--	--
	2011	--	--	6 548	--	1 807	--	--	--
Junín	2010	--	--	16 346	500	3 612	2	--	--
	2011	--	--	15 400	491	3 763	45	--	--
Huancavelica	2010	--	--	10 589	576	61	--	--	--
	2011	--	10	16 464	727	92	--	--	--
Arequipa	2010	--	--	2 620	31	127	--	14	333
	2011	--	--	2 274	43	41	--	18	135
Moquegua	2010	--	--	472	24	21	--	--	--
	2011	--	--	406	26	25	--	--	--
Tacna	2010	--	--	475	--	6	--	--	--
	2011	--	--	274	4	6	--	--	--
Ayacucho	2010	--	1	11 125	1 411	969	--	--	--
	2011	--	--	8 703	361	803	--	--	--
Apurímac	2010	--	68	9 745	1 295	1 095	--	--	--
	2011	--	--	7 621	413	1 088	--	--	--
Abancay	2010	--	--	4 245	506	604	--	--	--
	2011	--	--	2 749	354	870	--	--	--
Andahuaylas	2010	--	68	5 501	789	491	--	--	--
	2011	--	--	4 872	59	218	--	--	--
Cusco	2010	--	--	25 166	536	4 447	37	--	--
	2011	--	--	23 969	299	2 172	5	--	--
Puno	2010	--	--	49 429	1 451	2 455	20	--	--
	2011	--	--	48 449	1 130	2 289	19	--	--
San Martín	2010	--	--	--	--	23 508	37	--	--
	2011	--	--	--	--	27 665	38	--	--
Loreto	2010	--	--	--	--	8 223	--	--	--
	2011	--	--	--	--	6 961	--	--	--
Ucayali	2010	--	--	--	--	6 246	--	--	--
	2011	--	--	--	--	3 620	--	--	--
Madre de Dios	2010	--	--	--	--	4 651	--	--	--
	2011	--	--	--	--	3 678	--	--	--

p/ Preliminar

-- magnitud cero

1/ Incluye frijol bayo, caballero, canario, cocacho, panamito, larán.

Fuente: Direcciones Regionales de Agricultura - Dirección de Información Agraria

Elaboración : Ministerio de Agricultura - Oficina de Estudios Económicos y Estadísticos -Unidad de Estadística

Cuadro Nº 26
SUPERFICIE COSECHADA DE PRINCIPALES CULTIVOS, SEGÚN REGIÓN
Mes: enero-mayo. Años: 2010p/ y 2011p/
(ha)

Región	Años	Ene-may	Cebada grano	Quinua	Cañihua	Kiwicha	Haba gr. seco	Arveja gr. seco	Chocho Tarwi
TOTAL NACIONAL	2010	193 567	37 340	31 079	6 535	571	19 924	6 842	1 400
	2011	183 339	34 233	31 398	6 106	973	19 149	6 281	1 423
Tumbes	2010	28	--	--	--	--	--	--	--
	2011	33	--	--	--	--	--	--	--
Piura	2010	1 167	--	--	--	--	77	76	--
	2011	1 543	--	--	--	--	119	91	--
Lambayeque	2010	2 615	--	--	--	1	295	--	--
	2011	1 828	--	--	--	--	335	35	--
La Libertad	2010	4 004	869	3	--	--	204	--	--
	2011	3 302	796	2	--	2	208	--	--
Cajamarca	2010	9 770	1 450	51	--	--	1 215	149	21
	2011	10 106	886	63	--	--	1 018	198	100
Cajamarca	2010	3 628	1 166	51	--	--	679	102	21
	2011	2 680	678	63	--	--	595	122	100
Chota	2010	5 056	284	--	--	--	536	--	--
	2011	5 082	208	--	--	--	423	--	--
Jaén	2010	1 087	--	--	--	--	--	47	--
	2011	2 344	--	--	--	--	--	76	--
Amazonas	2010	3 673	--	4	--	--	125	32	28
	2011	4 078	--	2	--	--	77	30	20
Ancash	2010	2 103	--	32	--	37	167	39	--
	2011	1 886	--	38	--	51	280	18	--
Lima	2010	5 746	--	--	--	--	48	9	--
	2011	5 406	--	--	--	--	38	10	--
Ica	2010	1 143	55	16	--	--	--	--	--
	2011	929	--	18	--	--	--	--	--
Huánuco	2010	5 031	490	99	--	--	108	209	10
	2011	4 806	481	110	--	--	98	214	--
Pasco	2010	1 831	--	--	--	--	15	49	--
	2011	1 691	--	--	--	--	--	18	--
Junín	2010	8 236	777	181	--	--	1 014	656	--
	2011	7 900	677	157	--	--	886	603	--
Huancavelica	2010	7 655	3 176	216	--	23	1 421	1 187	4
	2011	10 305	3 945	130	--	33	2 172	1 612	20
Arequipa	2010	3 797	193	229	3	160	207	15	--
	2011	3 989	141	150	4	204	146	28	--
Moquegua	2010	231	34	31	--	--	67	--	--
	2011	169	13	15	--	--	83	--	--
Tacna	2010	867	--	--	--	--	--	--	--
	2011	523	--	--	--	--	--	--	--
Ayacucho	2010	13 793	2 880	1 582	--	112	2 999	2 223	--
	2011	8 351	1 261	991	--	28	1 739	1 170	7
Apurímac	2010	6 895	1 188	632	--	110	1 510	479	19
	2011	4 341	867	333	--	51	996	305	15
Abancay	2010	2 947	305	166	--	7	790	280	19
	2011	2 375	336	106	--	--	764	203	15
Andahuaylas	2010	3 948	883	466	--	103	720	200	--
	2011	1 967	531	228	--	51	232	102	--
Cusco	2010	18 094	734	1 662	911	128	2 391	985	15
	2011	17 981	861	1 447	703	604	2 048	1 096	--
Puno	2010	75 057	25 494	26 342	5 621	--	8 061	734	1 304
	2011	76 425	24 305	27 942	5 399	--	8 906	853	1 261
San Martín	2010	2 258	--	--	--	--	--	--	--
	2011	2 670	--	--	--	--	--	--	--
Loreto	2010	15 085	--	--	--	--	--	--	--
	2011	12 468	--	--	--	--	--	--	--
Ucayali	2010	4 176	--	--	--	--	--	--	--
	2011	2 264	--	--	--	--	--	--	--
Madre de Dios	2010	314	--	--	--	--	--	--	--
	2011	346	--	--	--	--	--	--	--

Continúa

Conclusión

Región	Años	Olluco	Oca	Mashua	Camote	Yuca	Cebolla	Ajo	Tomate
TOTAL NACIONAL	2010	18 117	11 328	3 762	5 124	39 788	8 141	1 212	2 405
	2011	16 971	10 260	3 519	5 578	37 481	6 803	1 114	2 050
Tumbes	2010	--	--	--	0,5	24	--	--	4
	2011	--	--	--	1,0	30	--	--	2
Piura	2010	103	76	--	245	313	251	7	19
	2011	129	108	--	360	505	180	9	42
Lambayeque	2010	240	128	--	462	745	619	--	125
	2011	310	138	--	340	226	334	--	110
La Libertad	2010	575	442	128	196	668	737	72	111
	2011	520	391	54	256	551	346	101	77
Cajamarca	2010	1 979	701	--	335	3 161	174	419	116
	2011	1 732	596	--	278	4 666	80	414	76
Cajamarca	2010	1 050	327	--	75	52	60	40	5
	2011	846	153	--	19	65	--	39	--
Chota	2010	863	374	--	260	2 193	103	379	64
	2011	877	443	--	259	2 377	79	375	41
Jaén	2010	66	--	--	--	916	11	--	47
	2011	9	--	--	--	2 224	1	--	35
Amazonas	2010	178	50	15	21	3 199	2	10	11
	2011	89	22	7	17	3 799	2	7	7
Ancash	2010	823	415	--	226	118	162	--	84
	2011	522	177	--	364	163	150	6	117
Lima	2010	230	191	21	2 843	325	1 081	259	739
	2011	165	108	16	3 170	321	888	107	583
Ica	2010	--	--	--	306	78	182	--	507
	2011	2	--	--	378	45	98	--	387
Huánuco	2010	1 209	420	157	201	1 923	117	33	56
	2011	1 191	397	160	182	1 761	114	38	61
Pasco	2010	157	98	--	--	1 512	--	--	--
	2011	104	95	--	--	1 474	--	--	--
Junín	2010	1 737	610	626	--	2 080	515	40	--
	2011	1 798	607	586	--	2 129	418	39	--
Huancavelica	2010	1 163	147	171	--	--	7	117	24
	2011	1 594	324	334	2	--	16	103	21
Arequipa	2010	120	48	4	51	14	2 444	100	209
	2011	77	53	7	52	4	2 735	192	196
Moquegua	2010	10	20	12	7	--	47	--	3
	2011	7	12	--	3	1	30	--	5
Tacna	2010	--	--	--	17	--	792	9	49
	2011	--	--	--	14	--	457	1	51
Ayacucho	2010	1 601	971	618	18	317	268	122	82
	2011	1 187	819	537	11	279	188	81	53
Apurímac	2010	2 035	499	239	26	11	76	25	47
	2011	1 193	280	155	18	7	76	17	29
Abancay	2010	1 028	208	76	15	11	2	--	40
	2011	731	116	68	11	7	--	--	19
Andahuaylas	2010	1 007	291	163	11	--	74	25	7
	2011	463	165	87	7	--	76	17	10
Cusco	2010	4 378	2 340	924	10	3 379	212	--	25
	2011	4 625	2 125	863	5	3 269	277	--	57
Puno	2010	1 581	4 172	848	79	417	402	--	2
	2011	1 727	4 008	801	70	802	351	--	--
San Martín	2010	--	--	--	--	2 168	--	--	90
	2011	--	--	--	--	2 598	--	--	72
Loreto	2010	--	--	--	--	14 931	53	--	101
	2011	--	--	--	--	12 305	62	--	101
Ucayali	2010	--	--	--	66	4 110	--	--	--
	2011	--	--	--	41	2 223	--	--	--
Madre de Dios	2010	--	--	--	15	297	--	--	2
	2011	--	--	--	18	325	--	--	3

p/ Preliminar

-- magnitud cero

Fuente: Direcciones Regionales de Agricultura - Dirección de Información Agraria

Elaboración : Ministerio de Agricultura - Oficina de Estudios Económicos y Estadísticos -Unidad de Estadística

Cuadro N° 27

SUPERFICIE COSECHADA DE PRINCIPALES CULTIVOS, POR MES

Período: enero-mayo. Años: 2010^{p/} y 2011^{p/}
(ha)

Cultivos	Años	ene-may	ene	feb	mar	abr	may	jun	jul	ago	set	oct	nov	dic	ene-dic
TOTAL NACIONAL	2010	833 537	87 222	89 254	113 931	215 350	327 780	352 140	285 254	169 984	109 051	96 266	95 831	97 231	2 039 294
	2011	755 866	84 760	92 073	97 404	199 224	282 406								
Arroz cáscara	2010	181 589	24 160	20 840	31 172	40 516	64 902	66 364	29 578	16 899	20 294	20 002	20 486	33 321	388 532
	2011	150 282	26 186	20 549	26 876	43 140	33 532								
Maíz amiláceo	2010	73 167	598	908	2 095	10 890	58 677	72 010	42 413	10 867	1 654	372	383	462	201 328
	2011	60 662	115	1 109	2 233	7 947	49 258								
Frijol grano seco	2010	22 050	2 368	2 041	1 565	3 927	12 150	14 009	14 695	11 431	8 154	6 068	2 823	1 991	81 219
	2011	19 472	1 980	2 509	1 230	3 586	10 168								
Frijol castilla	2010	8 962	626	366	344	1 072	6 555	3 204	457	1 247	2 843	2 302	2 948	772	22 736
	2011	2 509	347	611	459	465	628								
Pallar	2010	377	135	32	37	107	66	15	148	1 063	1 315	1 190	1 637	343	6 086
	2011	183	46	30	65	10	32								
Zarandaja	2010	422	93	50	74	104	101	217	73	46	210	811	467	276	2 521
	2011	333	33	26	87	101	87								
Garbanzo	2010	7	--	--	--	--	7	1	16	35	435	639	925	141	2 199
	2011	6	2	2	--	2	0								
Frijol loctao	2010	39	9	15	15	--	0	1	--	--	4	30	20	--	93
	2011	0	--	--	--	--	0								
Lenteja	2010	269	5	10	--	23	231	954	1 762	958	176	84	4	--	4 205
	2011	156	5	--	5	32	114								
Papa	2010	196 518	13 661	17 906	29 018	64 517	71 416	26 952	12 002	6 013	8 777	10 254	14 662	14 686	289 862
	2011	190 173	12 012	17 197	24 369	62 606	73 989								
Trigo	2010	7 135	15	65	160	905	5 990	33 022	58 816	40 136	11 040	1 358	1 704	1 076	154 285
	2011	5 044	4	73	123	526	4 318								
Maíz amarillo dur	2010	120 719	27 286	29 561	26 447	19 110	18 316	29 660	31 078	27 400	20 297	23 133	21 441	21 026	294 754
	2011	113 724	25 923	32 873	22 707	14 638	17 584								
Soya	2010	390	55	72	72	45	146	233	265	231	190	27	20	71	1 427
	2011	531	50	43	178	107	153								
Sorgo grano	2010	17	3	--	9	--	5	--	--	--	--	--	--	--	17
	2011	18	--	8	6	4	0								
Caña de azúcar	2010	28 310	6 662	5 333	5 572	5 454	5 288	6 503	6 201	6 956	6 902	6 753	7 515	7 842	76 983
	2011	29 435	6 399	5 211	6 713	5 383	5 729								
Cebada grano	2010	37 340	--	43	271	12 473	24 553	42 299	48 253	20 748	4 428	454	320	164	154 005
	2011	34 233	2	15	213	11 604	22 399								
Quinua	2010	31 079	10	8	2 004	22 088	6 970	3 318	819	53	29	20	--	5	35 322
	2011	31 398	16	33	489	20 097	10 763								
Cañihua	2010	6 535	--	--	1 537	4 352	646	--	--	--	--	--	--	--	6 535
	2011	6 106	--	--	165	4 370	1 571								
Kiwicha	2010	571	35	17	28	45	446	307	96	32	18	23	45	22	1 113
	2011	973	36	46	12	414	465								
Haba grano seco	2010	19 924	37	94	325	6 647	12 821	19 459	10 714	2 280	974	82	50	51	53 534
	2011	19 149	37	52	277	4 766	14 017								
Arveja grano seco	2010	6 842	34	65	80	948	5 715	8 757	9 519	9 382	5 749	5 933	3 842	560	50 582
	2011	6 281	10	45	112	678	5 436								
Chocho	2010	1 400	--	--	3	17	1 380	1 760	1 414	939	1 886	1 273	470	113	9 253
	2011	1 423	79	--	4	8	1 333								
Olluco	2010	18 117	250	687	1 982	5 229	9 970	6 111	1 503	266	265	85	103	309	26 759
	2011	16 971	390	999	1 538	4 027	10 018								
Oca	2010	11 328	7	35	267	4 225	6 795	3 476	963	168	127	29	4	27	16 121
	2011	10 260	5	--	169	3 331	6 755								
Mashua	2010	3 762	--	--	46	1 126	2 591	1 155	181	2	5	2	--	--	5 107
	2011	3 519	--	--	44	816	2 660								
Camote	2010	5 124	917	899	1 169	905	1 234	1 385	1 556	1 293	1 330	1 776	1 851	1 375	15 689
	2011	5 578	1 168	919	1 164	1 237	1 092								
Yuca	2010	39 788	7 783	8 166	7 625	8 023	8 192	8 207	8 554	8 889	9 619	10 328	10 221	9 456	105 063
	2011	37 481	7 813	7 894	6 479	7 388	7 907								
Cebolla	2010	8 141	1 589	1 463	1 399	1 963	1 727	1 859	3 383	1 875	1 343	1 755	1 608	1 603	21 566
	2011	6 803	1 375	1 358	1 139	1 314	1 617								
Ajo	2010	1 212	213	93	159	256	492	496	413	334	494	879	1 681	853	6 360
	2011	1 114	179	77	157	291	411								
Tomate	2010	2 405	673	488	458	384	402	410	385	446	496	607	604	687	6 039
	2011	2 050	550	395	398	338	370								

p/ Preliminar

-- magnitud cero

1/ Incluye frijol bayo, caballero, canario, cocacho, panamito, larán.

Fuente: Direcciones Regionales de Agricultura - Dirección de Información Agraria

Elaboración: Ministerio de Agricultura - Oficina de Estudios Económicos y Estadísticos -Unidad de Estadística

Cuadro Nº 28
PRODUCCIÓN DE PRINCIPALES CULTIVOS, SEGÚN REGIÓN
Período: enero-mayo. Años: 2010p/ y 2011p/
(t)

Región	Años	Arroz cáscara	Maíz amiláceo	Frijol gr. seco ^{1/}	Frijol castilla	Pallar	Zaran- daja	Frijol de palo	Gar- banzo	Frijol loctao	Lenteja
TOTAL NACIONAL	2010	1 412 567	106 471	25 275	15 582	537	404	753	7	74	252
	2011	1 180 747	96 717	23 082	3 968	228	449	764	8	--	133
Tumbes	2010	23 099	--	--	55	--	--	--	--	--	--
	2011	19 328	--	--	24	--	--	--	--	--	--
Piura	2010	120 699	490	193	12 663	--	--	--	--	--	--
	2011	95 268	184	130	1 168	--	--	--	--	--	--
Lambayeque	2010	216 152	2 656	206	562	67	144	98	--	14	--
	2011	30 799	1 235	225	569	29	127	62	--	--	--
La Libertad	2010	299 761	3 154	1 984	809	--	78	38	--	60	--
	2011	308 465	2 839	1 322	356	--	35	24	6	--	--
Cajamarca	2010	95 736	11 934	4 373	--	--	182	101	--	--	186
	2011	70 158	9 313	3 183	--	--	286	47	--	--	119
Cajamarca	2010	3 449	4 475	1 929	--	--	7	--	--	--	186
	2011	1 452	3 433	752	--	--	12	--	--	--	119
Chota	2010	6 767	6 073	1 780	--	--	175	100	--	--	--
	2011	6 882	5 583	1 548	--	--	274	43	--	--	--
Jaén	2010	85 521	1 387	664	--	--	--	1	--	--	--
	2011	61 823	296	883	--	--	--	4	--	--	--
Amazonas	2010	118 692	767	1 384	--	--	--	--	--	--	--
	2011	101 531	600	1 303	--	--	--	--	--	--	--
Ancash	2010	36 420	3 453	1 431	--	235	--	--	--	--	--
	2011	34 050	4 075	707	--	111	--	--	--	--	--
Lima	2010	--	187	1 966	1 025	--	--	--	--	--	--
	2011	--	119	1 445	1 253	--	--	--	--	--	--
Ica	2010	--	119	98	64	193	--	--	--	--	--
	2011	--	83	8	120	71	--	--	--	--	--
Huánuco	2010	18 612	1 843	1 576	--	--	--	--	--	--	--
	2011	19 570	1 143	1 625	--	--	--	--	--	--	--
Pasco	2010	1 773	54	127	--	--	--	--	--	--	--
	2011	1 756	96	191	--	--	--	--	--	--	--
Junín	2010	4 971	6 346	1 672	--	--	--	--	--	--	--
	2011	3 989	4 076	1 556	--	--	--	--	--	--	--
Huancavelica	2010	--	8 583	1 736	--	6	--	--	--	--	--
	2011	--	8 651	2 476	--	11	--	--	--	--	13
Arequipa	2010	238 678	7 779	162	--	--	--	--	--	--	--
	2011	244 958	4 652	214	--	--	--	--	--	--	--
Moquegua	2010	--	786	345	--	--	--	--	--	--	--
	2011	--	536	314	--	--	--	--	--	--	--
Tacna	2010	--	1 097	--	--	--	--	--	--	--	--
	2011	--	870	--	--	--	--	--	--	--	--
Ayacucho	2010	980	7 958	1 013	3	28	--	--	7	--	1
	2011	671	3 306	834	--	1	--	--	2	--	--
Apurímac	2010	--	16 342	4 378	--	7	--	--	--	--	64
	2011	--	12 754	3 502	--	4	--	--	--	--	--
Abancay	2010	--	5 787	2 471	--	7	--	--	--	--	--
	2011	--	5 845	2 814	--	--	--	--	--	--	--
Andahuaylas	2010	--	10 555	1 907	--	--	--	--	--	--	64
	2011	--	6 908	689	--	4	--	--	--	--	--
Cusco	2010	1 974	27 053	1 172	--	--	--	468	--	--	--
	2011	1 915	36 143	2 375	--	--	--	621	--	--	--
Puno	2010	559	5 869	251	--	--	--	--	--	--	--
	2011	641	6 042	256	--	--	--	--	--	--	--
San Martín	2010	195 335	--	1 208	401	--	--	--	--	--	--
	2011	212 194	--	1 413	478	--	--	--	--	--	--
Loreto	2010	18 980	--	--	--	--	--	6	--	--	--
	2011	22 131	--	--	--	--	--	3	--	--	--
Ucayali	2010	13 088	--	--	--	--	--	42	--	--	--
	2011	8 348	--	--	--	--	--	8	--	--	--
Madre de Dios	2010	7 060	--	2	--	--	--	--	--	--	--
	2011	4 976	--	2	--	--	--	--	--	--	--

Continúa

Conclusión

Región	Años	Papa	Trigo	Plátano	Algodón rama	Maíz a. duro	Soya	Sorgo grano	Caña de azúcar	Café	Espá- rrago	Mari- gold
TOTAL NACIONAL	2010	2 321 104	9 282	830 582	42 011	472 683	702	50	3 650 754	133 080	114 425	238
	2011	2 372 861	6 808	831 284	61 361	455 811	1 007	57	3 641 565	145 383	121 762	465
Tumbes	2010	--	--	36 475	--	1 255	15	--	--	--	--	--
	2011	--	--	40 434	--	152	20	--	--	--	--	--
Piura	2010	7 741	--	109 352	--	19 827	32	11	--	372	--	238
	2011	6 419	--	107 266	--	21 331	--	--	--	515	200	--
Lambayeque	2010	2 413	--	1 095	2 287	28 850	--	--	1 001 190	27	41	--
	2011	1 608	--	2 657	5 022	24 402	--	--	846 791	201	35	--
La Libertad	2010	211 488	212	6 099	--	53 736	--	--	1 777 164	164	65 393	--
	2011	179 450	--	7 671	153	48 078	--	--	2 018 159	162	64 945	--
Cajamarca	2010	152 294	849	17 922	--	36 345	466	--	--	15 400	--	--
	2011	163 772	1 198	17 380	--	28 607	707	--	--	16 213	--	--
Cajamarca	2010	51 514	356	1 971	--	9 693	--	--	--	20	--	--
	2011	54 076	638	1 686	--	3 796	--	--	--	3	--	--
Chota	2010	99 118	494	1 782	--	15 937	--	--	--	739	--	--
	2011	109 521	560	1 646	--	16 722	--	--	--	681	--	--
Jaén	2010	1 662	--	14 169	--	10 716	466	--	--	14 640	--	--
	2011	175	--	14 047	--	8 090	707	--	--	15 529	--	--
Amazonas	2010	29 124	--	61 607	--	10 195	58	--	--	14 366	--	--
	2011	20 357	--	62 408	--	10 044	135	--	--	14 382	--	--
Ancash	2010	93 003	--	683	1 696	15 877	--	--	258 225	--	7 330	--
	2011	77 712	--	679	4 351	18 904	--	--	290 652	--	7 733	--
Lima	2010	49 310	--	2 152	2 460	134 084	--	--	587 858	--	5 997	--
	2011	45 159	--	1 702	4 349	135 688	--	--	474 100	--	6 273	465
Ica	2010	478	64	776	35 174	32 364	18	--	--	--	35 664	--
	2011	907	1	768	47 283	33 195	--	--	--	--	42 575	--
Huánuco	2010	218 516	630	46 723	--	25 124	--	--	--	1 070	--	--
	2011	260 950	649	49 312	--	25 434	--	--	--	1 202	--	--
Pasco	2010	78 086	--	37 763	--	3 203	--	--	--	1 456	--	--
	2011	102 199	--	37 063	--	2 751	--	--	--	2 130	--	--
Junín	2010	256 685	1 137	70 943	--	9 838	2	--	--	41 485	--	--
	2011	271 034	1 142	75 213	--	10 440	52	--	--	46 844	--	--
Huancavelica	2010	112 293	762	565	--	87	--	--	--	8	--	--
	2011	172 488	1 022	333	--	168	--	--	--	13	--	--
Arequipa	2010	57 585	109	6	394	903	--	39	26 317	--	--	--
	2011	63 134	149	4	202	261	--	57	11 864	--	--	--
Moquegua	2010	5 556	31	10	--	88	--	--	--	--	--	--
	2011	4 840	34	9	--	98	--	--	--	--	--	--
Tacna	2010	6 313	--	--	--	19	--	--	--	--	--	--
	2011	4 239	10	--	--	22	--	--	--	--	--	--
Ayacucho	2010	143 801	1 474	2 731	--	1 925	--	--	--	2 464	--	--
	2011	84 754	271	2 515	--	1 596	--	--	--	2 408	--	--
Apurímac	2010	114 570	1 563	196	--	2 554	--	--	--	--	--	--
	2011	99 421	559	351	--	2 798	--	--	--	351	--	--
Abancay	2010	45 908	603	62	--	1 898	--	--	--	--	--	--
	2011	33 041	480	245	--	2 527	--	--	--	--	--	--
Andahuaylas	2010	68 663	960	134	--	656	--	--	--	--	--	--
	2011	66 380	79	106	--	272	--	--	--	--	--	--
Cusco	2010	233 398	719	17 449	--	7 633	46	--	--	12 825	--	--
	2011	266 877	480	24 894	--	3 757	8	--	--	17 116	--	--
Puno	2010	548 450	1 733	4 877	--	4 163	22	--	--	4 427	--	--
	2011	547 543	1 294	4 915	--	3 885	21	--	--	4 409	--	--
San Martín	2010	--	--	153 886	--	42 794	43	--	--	38 248	--	--
	2011	--	--	161 773	--	53 863	66	--	--	38 934	--	--
Loreto	2010	--	--	140 544	--	16 843	--	--	--	--	--	--
	2011	--	--	122 409	--	14 326	--	--	--	--	--	--
Ucayali	2010	--	--	114 230	--	14 760	--	--	--	756	--	--
	2011	--	--	105 493	--	7 940	--	--	--	821	--	--
Madre de Dios	2010	--	--	4 499	--	10 217	--	--	--	14	--	--
	2011	--	--	6 036	--	8 071	--	--	--	33	--	--

p/ Preliminar

-- magnitud cero

1/ Incluye frijol bayo, caballero, canario, cocacho, panamito, larán.

Fuente: Direcciones Regionales de Agricultura - Dirección de Información Agraria

Elaboración: Ministerio de Agricultura - Oficina de Estudios Económicos y Estadísticos - Unidad de Estadística

Cuadro Nº 29
PRODUCCIÓN DE PRINCIPALES CULTIVOS, SEGÚN REGIÓN
Período: enero-mayo. Años: 2010p/ y 2011p/
(t)

Región	Años	Cebada grano	Quinua	Cañihua	Kiwicha	Haba gr. seco	Arveja gr. seco	Chocho tarhui	Olluco
TOTAL NACIONAL	2010	46 603	36 571	5 107	966	24 966	7 865	1 751	108 934
	2011	42 261	36 527	4 646	1 787	24 567	7 320	1 748	105 527
Tumbes	2010	--	--	--	--	--	--	--	--
	2011	--	--	--	--	--	--	--	--
Piura	2010	--	--	--	--	72	66	--	215
	2011	--	--	--	--	116	108	--	270
Lambayeque	2010	--	--	--	1	194	--	--	325
	2011	--	--	--	--	233	13	--	393
La Libertad	2010	2 282	3	--	--	288	--	--	3 268
	2011	1 697	2	--	4	337	--	--	3 024
Cajamarca	2010	1 351	54	--	--	1 348	119	16	9 996
	2011	822	56	--	--	1 237	176	90	9 017
Cajamarca	2010	1 112	54	--	--	911	85	16	4 368
	2011	642	56	--	--	828	116	90	3 392
Chota	2010	239	--	--	--	437	--	--	5 212
	2011	181	--	--	--	409	--	--	5 568
Jaén	2010	--	--	--	--	--	35	--	416
	2011	--	--	--	--	--	60	--	58
Amazonas	2010	--	2	--	--	121	22	17	1 131
	2011	--	1	--	--	65	20	13	595
Ancash	2010	--	35	--	49	173	44	--	3 795
	2011	--	43	--	63	289	19	--	2 381
Lima	2010	--	--	--	--	55	9	--	805
	2011	--	--	--	--	39	12	--	660
Ica	2010	112	40	--	--	--	--	--	--
	2011	--	41	--	--	--	--	--	5
Huánuco	2010	802	74	--	--	185	274	15	13 912
	2011	766	81	--	--	179	294	--	14 051
Pasco	2010	--	--	--	--	30	57	--	1 110
	2011	--	--	--	--	--	14	--	910
Junín	2010	1 718	242	--	--	1 934	1 208	--	10 678
	2011	1 519	189	--	--	1 781	1 066	--	11 786
Huancavelica	2010	4 339	150	--	14	2 276	1 720	4	6 200
	2011	5 780	112	--	31	3 291	2 253	32	9 113
Arequipa	2010	615	372	12	419	441	36	--	692
	2011	364	238	3	624	358	99	--	355
Moquegua	2010	45	21	--	--	89	--	--	65
	2011	15	12	--	--	111	--	--	45
Tacna	2010	--	--	--	--	--	--	--	--
	2011	--	--	--	--	--	--	--	--
Ayacucho	2010	2 803	1 457	--	107	2 661	1 999	--	6 649
	2011	809	823	--	18	1 404	814	7	4 243
Apurímac	2010	1 555	621	--	131	1 816	518	22	14 446
	2011	1 427	408	--	57	1 101	347	13	8 512
Abancay	2010	347	145	--	8	912	291	22	8 137
	2011	788	123	--	--	780	227	13	4 644
Andahuaylas	2010	1 209	476	--	123	903	227	--	6 309
	2011	639	285	--	57	321	119	--	3 868
Cusco	2010	1 007	1 548	729	246	3 488	1 067	15	25 101
	2011	1 055	1 242	454	989	4 371	1 280	--	28 462
Puno	2010	29 974	31 951	4 366	--	9 796	727	1 663	10 546
	2011	28 006	33 279	4 190	--	9 655	805	1 593	11 704
San Martín	2010	--	--	--	--	--	--	--	--
	2011	--	--	--	--	--	--	--	--
Loreto	2010	--	--	--	--	--	--	--	--
	2011	--	--	--	--	--	--	--	--
Ucayali	2010	--	--	--	--	--	--	--	--
	2011	--	--	--	--	--	--	--	--
Madre de Dios	2010	--	--	--	--	--	--	--	--
	2011	--	--	--	--	--	--	--	--

Continúa

Conclusión

Región	Años	Oca	Mashua	Camote	Yuca	Cebolla	Ajo	Tomate
TOTAL NACIONAL	2010	69 722	21 940	89 639	468 094	247 710	7 258	90 927
	2011	66 692	21 372	102 172	432 391	232 474	9 002	77 976
Tumbes	2010	--	--	2	217	--	--	72
	2011	--	--	8	238	--	--	22
Piura	2010	160	--	5 771	2 074	5 712	14	585
	2011	192	--	7 884	2 748	3 401	18	867
Lambayeque	2010	164	--	5 442	7 004	19 759	--	3 129
	2011	169	--	4 247	2 336	10 887	--	2 597
La Libertad	2010	2 370	644	2 347	9 150	24 498	651	3 777
	2011	2 205	308	2 991	7 387	10 009	957	2 397
Cajamarca	2010	2 937	--	2 296	26 162	1 289	1 892	759
	2011	2 738	--	1 690	37 567	452	1 908	454
Cajamarca	2010	1 444	--	754	488	640	280	100
	2011	808	--	96	604	--	273	--
Chota	2010	1 493	--	1 542	17 878	603	1 612	407
	2011	1 930	--	1 594	20 088	450	1 635	267
Jaén	2010	--	--	--	7 797	46	--	252
	2011	--	--	--	16 875	2	--	187
Amazonas	2010	277	82	170	44 838	12	56	86
	2011	129	42	117	57 421	12	33	50
Ancash	2010	1 774	--	4 039	2 317	3 090	--	1 592
	2011	671	--	6 010	2 999	2 826	29	2 132
Lima	2010	734	80	58 881	10 314	23 597	1 571	20 869
	2011	472	72	67 228	8 383	22 318	807	18 628
Ica	2010	--	--	5 624	1 489	7 874	--	43 889
	2011	--	--	7 683	857	4 473	--	35 858
Huánuco	2010	2 849	933	2 450	20 572	1 432	159	1 496
	2011	2 906	954	2 061	18 909	1 443	179	1 715
Pasco	2010	653	--	--	18 403	--	--	--
	2011	732	--	--	17 759	--	--	--
Junín	2010	3 642	3 793	--	23 434	9 849	300	--
	2011	3 641	3 674	--	23 937	8 270	325	--
Huancavelica	2010	843	1 078	--	--	51	455	243
	2011	1 830	2 068	17	--	122	531	191
Arequipa	2010	240	15	518	357	113 195	1 321	9 289
	2011	228	28	648	75	139 078	3 626	8 035
Moquegua	2010	104	109	55	--	1 305	--	89
	2011	59	--	25	8	923	--	140
Tacna	2010	--	--	181	--	23 403	90	1 604
	2011	--	--	171	--	16 116	10	1 872
Ayacucho	2010	3 621	2 369	215	3 330	2 634	634	1 046
	2011	2 868	1 849	82	3 001	1 867	484	541
Apurímac	2010	3 031	1 459	212	174	455	117	524
	2011	1 724	893	146	101	450	94	339
Abancay	2010	1 318	460	149	174	7	--	477
	2011	665	359	112	101	--	--	287
Andahuaylas	2010	1 713	999	63	--	448	117	47
	2011	1 060	535	34	--	450	94	52
Cusco	2010	12 362	5 235	80	46 386	2 623	--	425
	2011	13 394	5 831	40	44 841	3 568	--	905
Puno	2010	33 962	6 144	700	4 475	6 802	--	19
	2011	32 733	5 653	660	8 808	6 121	--	--
San Martín	2010	--	--	--	28 618	--	--	936
	2011	--	--	--	38 046	--	--	776
Loreto	2010	--	--	--	154 153	132	--	476
	2011	--	--	--	126 865	139	--	425
Ucayali	2010	--	--	542	61 203	--	--	--
	2011	--	--	337	32 947	--	--	--
Madre de Dios	2010	--	--	114	3 425	--	--	21
	2011	--	--	127	4 058	--	--	31

p/ Preliminar

-- magnitud cero

Fuente: Direcciones Regionales de Agricultura - Dirección de Información Agraria

Elaboración: Ministerio de Agricultura - Oficina de Estudios Económicos y Estadísticos - Unidad de Estadística

Cuadro Nº 30
PRODUCCIÓN DE PRINCIPALES CULTIVOS, POR MES
Período: enero-mayo. Años 2010p/ y 2011p/
(t)

Cultivos	Años	ene-may	ene	feb	mar	abr	may	jun	jul	ago	set	oct	nov	dic	ene-dic
Arroz cáscara	2010	1 412 567	153 649	118 486	258 092	349 479	532 861	520 660	219 486	98 546	107 291	109 898	124 891	237 126	2 830 465
	2011	1 180 747	162 294	116 511	232 990	389 091	279 862								
Maíz amiláceo	2010	106 471	802	1 235	3 406	20 306	80 721	86 664	47 977	11 703	2 549	740	824	646	257 574
	2011	96 717	247	1 512	3 777	17 265	73 916								
Frijol grano seco	2010	25 275	2 794	2 512	1 813	4 390	13 766	14 901	15 299	14 444	9 767	7 028	3 541	2 502	92 756
	2011	23 082	2 375	3 095	1 413	4 528	11 671								
Frijol castilla	2010	15 582	1 000	547	577	1 526	11 932	5 160	707	1 840	3 447	2 372	4 307	988	34 402
	2011	3 968	531	1 011	775	663	987								
Pallar	2010	537	212	44	54	142	86	27	262	2 002	2 379	1 489	1 898	411	9 005
	2011	228	61	40	73	13	41								
Zarandaja	2010	404	117	50	68	86	84	265	87	58	234	1 539	665	366	3 617
	2011	449	66	39	79	192	74								
Frijol de palo	2010	753	40	60	89	56	508	853	449	134	117	209	81	133	2 730
	2011	764	28	87	36	93	520								
Garbanzo	2010	7	--	--	--	--	7	1	21	34	506	775	972	215	2 532
	2011	8	3	3	--	2	--								
Frijol loctao	2010	74	14	30	30	--	--	1	--	--	5	35	25	--	140
	2011	--	--	--	--	--	--								
Lenteja	2010	252	13	25	--	21	193	760	1 653	909	161	74	3	--	3 812
	2011	133	4	--	13	40	76								
Papa	2010	2 321 104	201 899	226 140	350 433	728 841	813 791	329 734	169 821	116 908	160 538	199 098	264 614	252 447	3 814 265
	2011	2 372 861	195 422	236 016	315 260	754 152	872 011								
Trigo	2010	9 282	27	85	195	1 055	7 920	43 929	77 249	54 186	14 320	5 537	9 674	5 277	219 454
	2011	6 808	10	91	164	619	5 924								
Plátano	2010	830 582	161 826	166 660	167 886	165 936	168 274	162 242	162 081	158 664	164 918	169 030	176 436	183 273	2 007 227
	2011	831 284	168 793	165 193	166 789	161 983	168 527								
Algodón rama	2010	42 011	2 258	5 380	4 366	11 551	18 455	10 056	6 946	2 619	1 116	463	181	366	63 758
	2011	61 361	3 756	5 083	3 577	23 766	25 179								
Maíz amarillo du	2010	472 683	95 472	105 486	104 765	81 284	85 677	140 015	135 668	120 025	96 699	117 548	111 418	87 103	1 281 160
	2011	455 811	101 426	108 599	93 952	70 960	80 874								
Soya	2010	702	75	148	142	57	281	403	465	428	330	48	24	134	2 534
	2011	1 007	71	64	359	201	312								
Sorgo grano	2010	50	11	--	25	--	14	--	--	--	--	--	--	--	50
	2011	57	--	24	19	14	--								
Caña de azúcar	2010	3 650 754	815 436	642 067	777 584	736 581	679 087	792 273	822 597	918 577	861 795	827 318	895 381	892 200	9 660 895
	2011	3 641 565	764 942	610 685	844 055	692 549	729 335								
Café	2010	133 080	1 377	4 946	20 354	45 000	61 404	62 254	44 381	16 222	5 146	2 433	467	299	264 282
	2011	145 383	648	4 807	21 679	51 001	67 248								

Continúa

Conclusión

Cultivos	Años	ene-may	ene	feb	mar	abr	may	jun	jul	ago	set	oct	nov	dic	ene-dic
Espárrago	2010	114 425	22 690	23 364	22 858	22 784	22 729	22 148	22 720	26 545	32 989	38 288	41 635	36 459	335 209
	2011	121 762	24 482	22 167	26 274	24 574	24 265								
Marigold	2010	238	238	--	--	--	--	--	810	850	1 244	2 247	1 556	380	7 325
	2011	465	180	--	195	--	90								
Cebada grano	2010	46 603	--	44	262	14 578	31 718	63 783	69 576	29 423	5 863	442	319	183	216 193
	2011	42 261	2	11	359	12 710	29 180								
Quinua	2010	36 571	29	22	2 428	26 229	7 863	3 453	961	47	22	16	--	16	41 085
	2011	36 527	32	90	488	24 103	11 814								
Cañihua	2010	5 107	--	--	1 178	3 414	515	--	--	--	--	--	--	--	5 107
	2011	4 646	--	--	150	3 310	1 186								
Kiwicha	2010	966	68	50	83	66	699	403	130	49	27	37	48	83	1 742
	2011	1 787	137	152	44	638	816								
Haba grano secc	2010	24 966	43	96	372	7 975	16 479	24 460	13 659	2 676	1 164	86	45	56	67 110
	2011	24 567	36	79	326	5 443	18 683								
Arveja grano sec	2010	7 865	29	49	84	1 008	6 695	10 010	9 901	8 778	5 562	5 412	3 275	452	51 254
	2011	7 320	10	49	129	824	6 308								
Chocho	2010	1 751	--	--	1	17	1 733	1 834	1 590	986	2 259	1 468	478	104	10 470
	2011	1 748	74	--	2	5	1 666								
Olluco	2010	108 934	3 119	5 328	11 858	30 722	57 907	33 931	8 190	1 556	1 455	483	1 059	3 139	158 747
	2011	105 527	3 772	6 812	10 010	24 947	59 986								
Oca	2010	69 722	31	62	1 653	27 188	40 788	17 960	4 651	769	607	132	8	133	93 981
	2011	66 692	21	--	889	23 045	42 738								
Mashua	2010	21 940	--	--	275	6 223	15 443	6 285	905	11	40	15	--	--	29 196
	2011	21 372	--	--	271	4 922	16 179								
Camote	2010	89 639	16 576	15 565	20 955	14 908	21 636	23 569	25 466	19 658	20 993	29 577	29 991	24 563	263 456
	2011	102 172	21 624	16 760	21 918	22 233	19 637								
Yuca	2010	468 094	90 448	93 255	89 421	96 558	98 411	97 370	104 961	106 703	114 341	120 231	116 005	107 981	1 235 686
	2011	439 291	90 902	90 734	76 598	88 052	93 004								
Cebolla	2010	247 710	53 081	43 278	44 317	58 351	48 683	50 703	99 895	70 489	55 659	75 882	64 810	58 881	724 029
	2011	232 474	52 426	43 914	41 603	44 695	49 837								
Ajo	2010	7 258	1 484	738	973	1 363	2 700	2 968	2 803	4 403	6 549	10 865	18 088	10 027	62 962
	2011	9 002	2 656	573	1 347	1 933	2 493								
Tomate	2010	90 927	37 608	20 513	12 014	9 718	11 074	11 748	10 266	13 630	12 420	15 780	28 901	41 183	224 855
	2011	77 976	29 478	16 298	13 030	9 906	9 263								

p/ Preliminar

-- magnitud cero

1/ Incluye frijol bayo, caballero, canario, cocacho, panamito, larán.

Fuente: Direcciones Regionales de Agricultura - Dirección de Información Agraria

Elaboración: Ministerio de Agricultura - Oficina de Estudios Económicos y Estadísticos - Unidad de Estadística

Cuadro Nº 31
RENDIMIENTO PROMEDIO DE PRINCIPALES CULTIVOS, SEGÚN REGIÓN
Período: enero-mayo. Años 2010p/ y 2011p/
(kg/ha)

Región	Años	Arroz cáscara	Maíz amiláceo	Frijol gr. seco ^{1/}	Frijol castlla	Pallar	Zarandaja	Garbanzo
TOTAL NACIONAL	2010	7 779	1 455	1 146	1 739	1 426	957	1 000
	2011	7 857	1 594	1 185	1 582	1 250	1 347	1 333
Tumbes	2010	8 300	--	--	993	--	--	--
	2011	8 793	--	--	904	--	--	--
Piura	2010	9 224	1 000	1 016	1 797	--	--	--
	2011	7 659	860	839	1 848	--	--	--
Lambayeque	2010	8 441	1 722	624	1 313	1 426	1 333	--
	2011	7 257	1 683	658	1 311	1 261	1 984	--
La Libertad	2010	9 416	1 629	1 293	1 908	--	1 133	--
	2011	10 294	1 685	1 216	1 624	--	1 476	1 500
Cajamarca	2010	7 730	826	814	--	--	742	--
	2011	7 426	879	778	--	--	1 168	--
Cajamarca	2010	6 422	805	828	--	--	1 400	--
	2011	5 059	796	754	--	--	1 200	--
Chota	2010	7 707	818	822	--	--	728	--
	2011	7 596	936	809	--	--	1 167	--
Jaén	2010	7 796	946	753	--	--	--	--
	2011	7 489	923	747	--	--	--	--
Amazonas	2010	7 317	847	605	--	--	--	--
	2011	7 466	928	663	--	--	--	--
Ancash	2010	7 688	1 217	1 262	--	1 265	--	--
	2011	7 887	1 218	1 200	--	1 291	--	--
Lima	2010	--	3 463	2 023	1 830	--	--	--
	2011	--	2 902	2 656	1 907	--	--	--
Ica	2010	--	2 427	1 376	1 621	1 602	--	--
	2011	--	2 383	1 711	1 929	1 162	--	--
Huánuco	2010	3 356	1 195	1 553	--	--	--	--
	2011	3 482	1 048	1 551	--	--	--	--
Pasco	2010	1 515	1 543	1 461	--	--	--	--
	2011	1 335	1 600	1 446	--	--	--	--
Junín	2010	2 934	1 969	1 221	--	--	--	--
	2011	2 977	1 895	1 143	--	--	--	--
Huancavelica	2010	--	1 623	1 682	--	1 260	--	--
	2011	--	1 587	1 445	--	1 433	--	--
Arequipa	2010	13 446	3 560	2 486	--	--	--	--
	2011	13 505	3 184	2 648	--	--	--	--
Moquegua	2010	--	1 220	2 970	--	--	--	--
	2011	--	1 282	3 235	--	--	--	--
Tacna	2010	--	2 551	--	--	--	--	--
	2011	--	2 727	--	--	--	--	--
Ayacucho	2010	2 012	943	960	1 000	1 750	--	1 000
	2011	1 985	792	897	--	1 000	--	1 000
Apurímac	2010	--	1 200	1 454	--	3 650	--	--
	2011	--	1 133	1 693	--	1 406	--	--
Abancay	2010	--	1 049	1 640	--	3 650	--	--
	2011	--	1 288	1 882	--	--	--	--
Andahuaylas	2010	--	1 304	1 268	--	--	--	--
	2011	--	1 028	1 200	--	1 406	--	--
Cusco	2010	1 779	2 277	1 278	--	--	--	--
	2011	2 111	2 707	1 480	--	--	--	--
Puno	2010	1 704	1 624	1 096	--	--	--	--
	2011	1 791	1 667	1 091	--	--	--	--
San Martín	2010	6 483	--	961	986	--	--	--
	2011	6 584	--	996	1 000	--	--	--
Loreto	2010	2 733	--	--	--	--	--	--
	2011	3 130	--	--	--	--	--	--
Ucayali	2010	2 290	--	--	--	--	--	--
	2011	2 125	--	--	--	--	--	--
Madre de Dios	2010	1 739	--	813	--	--	--	--
	2011	1 758	--	750	--	--	--	--

Continúa

Conclusión

Región	Años	Frijol loctao	Lenteja	Papa	Trigo	Maíz a. duro	Soya	Sorgo grano	Caña de azúcar
TOTAL NACIONAL	2010	1 897	936	11 811	1 301	3 916	1 800	2 932	128 957
	2011	--	851	12 477	1 350	4 008	1 898	3 178	123 714
Tumbes	2010	--	--	--	--	2 932	2 157	--	--
	2011	--	--	--	--	2 618	2 060	--	--
Piura	2010	--	--	10 335	--	4 393	1 103	3 667	--
	2011	--	--	10 898	--	4 286	--	--	--
Lambayeque	2010	1 556	--	5 612	--	6 369	--	--	110 806
	2011	--	--	5 847	--	6 682	--	--	110 998
La Libertad	2010	2 000	--	14 887	1 843	8 109	--	--	146 662
	2011	--	--	14 303	--	8 437	--	--	130 681
Cajamarca	2010	--	932	11 268	1 155	3 005	2 140	--	--
	2011	--	818	11 423	1 096	2 869	2 149	--	--
Cajamarca	2010	--	932	9 135	1 019	4 994	--	--	--
	2011	--	818	8 829	967	3 605	--	--	--
Chota	2010	--	--	12 996	1 278	3 418	--	--	--
	2011	--	--	13 382	1 290	3 563	--	--	--
Jaén	2010	--	--	6 650	--	1 952	2 140	--	--
	2011	--	--	6 251	--	1 914	2 149	--	--
Amazonas	2010	--	--	14 822	--	2 168	2 000	--	--
	2011	--	--	14 245	--	2 246	1 582	--	--
Ancash	2010	--	--	9 960	--	5 079	--	--	108 036
	2011	--	--	10 059	--	5 110	--	--	125 638
Lima	2010	--	--	16 041	--	8 546	--	--	132 570
	2011	--	--	18 738	--	8 900	--	--	121 097
Ica	2010	--	--	6 835	2 079	8 460	1 600	--	--
	2011	--	--	8 095	2 060	8 935	--	--	--
Huánuco	2010	--	--	11 499	1 465	3 286	--	--	--
	2011	--	--	12 642	1 423	3 093	--	--	--
Pasco	2010	--	--	9 523	--	1 511	--	--	--
	2011	--	--	15 608	--	1 522	--	--	--
Junín	2010	--	--	15 703	2 273	2 724	1 020	--	--
	2011	--	--	17 600	2 325	2 774	1 146	--	--
Huancavelica	2010	--	--	10 605	1 322	1 428	--	--	--
	2011	--	1 331	10 477	1 405	1 828	--	--	--
Arequipa	2010	--	--	21 979	3 510	7 108	--	2 775	79 149
	2011	--	--	27 763	3 471	6 360	--	3 178	88 144
Moquegua	2010	--	--	11 771	1 295	4 203	--	--	--
	2011	--	--	11 921	1 316	3 915	--	--	--
Tacna	2010	--	--	13 291	--	3 167	--	--	--
	2011	--	--	15 471	2 500	3 667	--	--	--
Ayacucho	2010	--	1 000	12 926	1 045	1 987	--	--	--
	2011	--	--	9 738	751	1 988	--	--	--
Apurímac	2010	--	946	11 757	1 207	2 333	--	--	--
	2011	--	--	13 046	1 354	2 572	--	--	--
Abancay	2010	--	--	10 816	1 192	3 143	--	--	--
	2011	--	--	12 019	1 356	2 904	--	--	--
Andahuaylas	2010	--	946	12 483	1 217	1 335	--	--	--
	2011	--	--	13 625	1 340	1 246	--	--	--
Cusco	2010	--	--	9 275	1 342	1 717	1 230	--	--
	2011	--	--	11 134	1 604	1 730	1 500	--	--
Puno	2010	--	--	11 096	1 194	1 696	1 100	--	--
	2011	--	--	11 301	1 145	1 697	1 105	--	--
San Martín	2010	--	--	--	--	1 820	1 173	--	--
	2011	--	--	--	--	1 947	1 738	--	--
Loreto	2010	--	--	--	--	2 048	--	--	--
	2011	--	--	--	--	2 058	--	--	--
Ucayali	2010	--	--	--	--	2 363	--	--	--
	2011	--	--	--	--	2 193	--	--	--
Madre de Dios	2010	--	--	--	--	2 197	--	--	--
	2011	--	--	--	--	2 194	--	--	--

p/ Preliminar

-- magnitud cero

1/ Incluye frijol bayo, caballero, canario, cocacho, panamito, larán.

Fuente: Direcciones Regionales de Agricultura - Dirección de Información Agraria

Elaboración: Ministerio de Agricultura - Oficina de Estudios Económicos y Estadísticos - Unidad de Estadística

Cuadro Nº 32
RENDIMIENTO PROMEDIO DE PRINCIPALES CULTIVOS, SEGÚN REGIÓN
Periodo: enero-mayo. Años 2010p/ y 2011p/
(kg/ha)

Región	Años	Cebada grano	Quinua	Cañihua	Kiwicha	Haba gr. seco	Arveja gr. seco	Chocho tarhui	Olluco
TOTAL NACIONAL	2010	1 248	1 177	781	1 693	1 253	1 149	1 251	6 013
	2011	1 234	1 163	761	1 837	1 283	1 166	1 229	6 218
Tumbes	2010	--	--	--	--	--	--	--	--
	2011	--	--	--	--	--	--	--	--
Piura	2010	--	--	--	--	935	868	--	2 087
	2011	--	--	--	--	975	1 187	--	2 093
Lambayeque	2010	--	--	--	1 000	658	--	--	1 354
	2011	--	--	--	--	696	371	--	1 268
La Libertad	2010	2 626	970	--	--	1 409	--	--	5 688
	2011	2 132	1 010	--	2 667	1 622	--	--	5 822
Cajamarca	2010	932	1 063	--	--	1 109	802	780	5 051
	2011	928	887	--	--	1 215	889	905	5 206
Cajamarca	2010	954	1 063	--	--	1 341	829	780	4 160
	2011	947	887	--	--	1 392	951	905	4 009
Chota	2010	843	--	--	--	815	--	--	6 039
	2011	868	--	--	--	966	--	--	6 349
Jaén	2010	--	--	--	--	--	741	--	6 302
	2011	--	--	--	--	--	790	--	6 400
Amazonas	2010	--	623	--	--	970	676	610	6 372
	2011	--	655	--	--	842	659	656	6 728
Ancash	2010	--	1 100	--	1 322	1 038	1 115	--	4 611
	2011	--	1 129	--	1 235	1 033	1 028	--	4 561
Lima	2010	--	--	--	--	1 146	1 000	--	3 500
	2011	--	--	--	--	1 026	1 200	--	4 000
Ica	2010	2 035	2 500	--	--	--	--	--	--
	2011	--	2 300	--	--	--	--	--	2 350
Huánuco	2010	1 637	747	--	--	1 713	1 312	1 500	11 509
	2011	1 593	736	--	--	1 821	1 374	--	11 795
Pasco	2010	--	--	--	--	2 000	1 153	--	7 070
	2011	--	--	--	--	--	771	--	8 749
Junín	2010	2 211	1 339	--	--	1 908	1 842	--	6 147
	2011	2 244	1 201	--	--	2 011	1 768	--	6 557
Huancavelica	2010	1 366	697	--	609	1 602	1 449	1 029	5 331
	2011	1 465	865	--	951	1 515	1 398	1 591	5 718
Arequipa	2010	3 189	1 626	3 943	2 616	2 130	2 393	--	5 769
	2011	2 581	1 585	765	3 060	2 451	3 548	--	4 613
Moquegua	2010	1 317	668	--	--	1 321	--	--	6 549
	2011	1 166	795	--	--	1 337	--	--	6 379
Tacna	2010	--	--	--	--	--	--	--	--
	2011	--	--	--	--	--	--	--	--
Ayacucho	2010	973	921	--	955	887	899	--	4 153
	2011	642	830	--	643	807	696	1 000	3 575
Apurímac	2010	1 309	983	--	1 194	1 202	1 080	1 134	7 100
	2011	1 646	1 226	--	1 110	1 105	1 139	873	7 135
Abancay	2010	1 136	873	--	1 114	1 155	1 038	1 134	7 915
	2011	2 346	1 169	--	--	1 021	1 120	873	6 357
Andahuaylas	2010	1 369	1 022	--	1 200	1 254	1 139	--	6 268
	2011	1 204	1 252	--	1 110	1 382	1 176	--	8 364
Cusco	2010	1 371	931	800	1 921	1 459	1 083	1 000	5 733
	2011	1 224	859	645	1 637	2 134	1 168	--	6 154
Puno	2010	1 176	1 213	777	--	1 215	990	1 275	6 670
	2011	1 152	1 191	776	--	1 084	944	1 263	6 777
San Martín	2010	--	--	--	--	--	--	--	--
	2011	--	--	--	--	--	--	--	--
Loreto	2010	--	--	--	--	--	--	--	--
	2011	--	--	--	--	--	--	--	--
Ucayali	2010	--	--	--	--	--	--	--	--
	2011	--	--	--	--	--	--	--	--
Madre de Dios	2010	--	--	--	--	--	--	--	--
	2011	--	--	--	--	--	--	--	--

Continúa

Conclusión

Región	Años	Oca	Mashua	Camote	Yuca	Cebolla	Ajo	Tomate
TOTAL NACIONAL	2010	6 155	5 832	17 494	11 765	30 429	5 988	37 806
	2011	6 500	6 073	18 316	11 720	34 171	8 081	38 031
Tumbes	2010	--	--	4 000	9 229	--	--	19 486
	2011	--	--	7 630	7 929	--	--	14 340
Piura	2010	2 105	--	23 555	6 626	22 757	2 000	30 789
	2011	1 778	--	21 900	5 442	18 894	2 000	20 643
Lambayeque	2010	1 281	--	11 779	9 401	31 921	--	25 032
	2011	1 225	--	12 491	10 336	32 596	--	23 609
La Libertad	2010	5 362	5 029	11 973	13 697	33 240	9 098	34 183
	2011	5 640	5 702	11 708	13 418	28 895	9 478	31 131
Cajamarca	2010	4 190	--	6 854	8 278	7 427	4 516	6 539
	2011	4 594	--	6 079	8 052	5 648	4 609	6 003
Cajamarca	2010	4 417	--	10 053	9 466	10 667	7 000	20 000
	2011	5 280	--	5 053	9 292	--	7 000	--
Chota	2010	3 992	--	5 931	8 152	5 878	4 253	6 359
	2011	4 357	--	6 154	8 451	5 696	4 360	6 512
Jaén	2010	--	--	--	8 512	4 189	--	5 351
	2011	--	--	--	7 589	1 800	--	5 400
Amazonas	2010	5 600	5 631	8 110	14 016	6 000	5 558	7 688
	2011	5 875	5 929	6 859	15 116	6 000	5 105	6 895
Ancash	2010	4 273	--	17 872	19 636	19 074	--	18 952
	2011	3 793	--	16 511	18 399	18 840	4 833	18 222
Lima	2010	3 843	3 810	20 711	31 735	21 829	6 064	28 240
	2011	4 370	4 500	21 208	26 115	25 133	7 542	31 951
Ica	2010	--	--	18 410	19 090	43 228	--	86 634
	2011	--	--	20 325	19 035	45 550	--	92 585
Huánuco	2010	6 783	5 933	12 219	10 698	12 231	4 892	26 714
	2011	7 320	5 972	11 337	10 741	12 636	4 721	28 115
Pasco	2010	6 663	--	--	12 171	--	--	--
	2011	7 700	--	--	12 048	--	--	--
Junín	2010	5 971	6 059	--	11 266	19 123	7 493	--
	2011	5 999	6 270	--	11 244	19 784	8 326	--
Huancavelica	2010	5 732	6 303	--	--	7 243	3 889	10 125
	2011	5 649	6 202	8 500	--	7 594	5 155	9 110
Arequipa	2010	4 993	3 858	10 161	25 496	46 315	13 209	44 446
	2011	4 303	3 966	12 470	18 790	50 851	18 888	40 996
Moquegua	2010	5 181	9 058	7 817	--	27 764	--	29 677
	2011	4 896	--	8 267	8 300	30 763	--	28 038
Tacna	2010	--	--	10 647	--	29 549	10 000	32 735
	2011	--	--	12 214	--	35 265	10 000	36 706
Ayacucho	2010	3 729	3 833	11 944	10 505	9 828	5 197	12 756
	2011	3 502	3 443	7 455	10 756	9 931	5 975	10 208
Apurímac	2010	6 074	6 117	8 137	15 818	5 999	4 648	11 156
	2011	6 159	5 764	8 317	14 429	5 893	5 685	11 578
Abancay	2010	6 335	6 052	9 933	15 818	3 500	--	11 925
	2011	5 755	5 275	10 182	14 429	--	--	15 105
Andahuaylas	2010	5 888	6 147	5 687	--	6 066	4 648	6 764
	2011	6 442	6 146	5 162	--	5 893	5 685	5 040
Cusco	2010	5 283	5 666	8 000	13 728	12 373	--	17 000
	2011	6 303	6 757	8 000	13 717	12 881	--	15 877
Puno	2010	8 140	7 245	8 861	10 731	16 920	--	9 500
	2011	8 167	7 057	9 429	10 983	17 439	--	--
San Martín	2010	--	--	--	13 202	--	--	10 386
	2011	--	--	--	14 645	--	--	10 740
Loreto	2010	--	--	--	10 324	2 491	--	4 713
	2011	--	--	--	10 310	2 242	--	4 208
Ucayali	2010	--	--	8 211	14 891	--	--	--
	2011	--	--	8 228	14 824	--	--	--
Madre de Dios	2010	--	--	7 392	11 544	--	--	10 745
	2011	--	--	7 231	12 488	--	--	10 343

p/ Preliminar

-- magnitud cero

Fuente: Direcciones Regionales de Agricultura - Dirección de Información Agraria

Elaboración : Ministerio de Agricultura - Oficina de Estudios Económicos y Estadísticos -Unidad de Estadística

Cuadro N° 33

PERU : MOVIMIENTO DE POLLOS "BB" REPRODUCTORES Y DE PRODUCCIÓN, SEGÚN LÍNEA
 Periodo: Enero - mayo 2010 - 2011 p/
 (Unidades)

Variables	Mayo		Var. %	Enero - Mayo		Var. %
	2010	2011		2010	2011	
LINEA CARNE :						
Abuelos (HLH)						
Importación	3 900	--	-100,00	59 540	56 260	-5,51
Producción	--	--	--	--	--	--
Colocación	3 900	--	-100,00	59 540	56 260	-5,51
Padres Hembras						
Importación	57 442	28 000	-51,26	88 642	111 840	26,17
Producción	495 036	456 473	-7,79	2 583 367	2 166 281	-16,15
Exportación	67 810	90 650	33,68	460 743	359 420	-21,99
Colocación	484 668	393 823	-18,74	2 211 266	1 918 701	-13,23
Huevos Fértiles (Padres)						
Importación	--	--	--	52 560	--	-100,00
Exportación	--	59 400	--	208 800	460 080	120,34
Pollos BB						
Importación	--	--	--	--	--	--
Producción	41 475 167	45 121 873	8,79	204 398 018	218 132 207	6,72
Exportación	--	--	--	--	26 960	--
Colocación	41 461 494	45 097 827	8,77	204 341 413	217 956 269	6,66
Huevos Fértiles (Pollos BB)						
Importación	180 000	--	-100,00	1 710 000	--	-100,00
Exportación	4 142 880	4 304 520	3,90	20 055 960	22 301 400	11,20
LINEA POSTURA :						
Abuelos (HLH)						
Importación	--	--	--	--	--	--
Producción	--	--	--	--	--	--
Colocación	--	--	--	--	--	--
Padres (Hembras)						
Importación	12 200	25 520	109,18	99 580	143 104	43,71
Producción	--	--	--	--	--	--
Exportación	--	--	--	--	--	--
Colocación	12 200	25 520	109,18	99 580	143 104	43,71
Pollas BB						
Importación	--	--	--	--	--	--
Producción	1 362 438	1 419 213	4,17	7 067 985	7 076 846	0,13
Exportación	--	--	--	--	--	--
Colocación	1 362 438	1 419 213	4,17	7 067 985	7 071 746	0,05
Huevos Fértiles (Pollas BB)						
Importación	--	--	--	40 320	--	-100,00
Exportación	--	--	--	--	--	--

p/ Preliminar

-- magnitud cero

Fuente: Superintendencia de Aduanas.

Fuente: Plantas de Incubación

Elaboración: Ministerio de Agricultura -OEEE - Unidad de Estadística.

Cuadro N° 34

PERU : COLOCACIÓN DE POLLOS BB POR LINEA DE PRODUCCION, SEGÚN ZONA GEOGRÁFICA Y DEPARTAMENTO
 Período : Enero - Mayo 2011 ^{p/}
 (Unidades)

Zona Geográfica/ Departamento	Mayo				Enero - Mayo			
	LINEA CARNE		LINEA POSTURA		LINEA CARNE		LINEA POSTURA	
	Pollos	Reproduc. (h)	Ponedoras	Reproductoras	Pollos	Reproduc. (h)	Ponedoras	Reproductoras
NACIONAL	45 097 827	393 823	1 419 213	25 520	217 956 269	1 918 701	7 071 746	143 104
NORTE	9 648 413	134 944	241 075	--	47 171 417	723 582	1 303 421	6 000
Tumbes	2 400	--	--	--	10 900	--	--	--
Piura	706 450	--	45 000	--	3 239 500	--	86 900	--
Lambayeque	158 200	--	23 500	--	707 800	--	161 290	6 000
La Libertad	8 761 038	134 944	167 385	--	43 067 672	723 582	1 026 741	--
Cajamarca	14 050	--	5 190	--	127 600	--	28 490	--
Amazonas	6 275	--	--	--	17 945	--	--	--
CENTRO	28 583 028	210 789	1 013 058	25 520	138 917 276	961 129	4 917 360	132 504
Ancash	1 251 905	14 150	20 500	--	5 461 849	95 090	67 200	--
Lima	25 823 109	165 799	532 775	15 520	126 127 274	713 079	2 450 325	89 480
Ica	1 242 860	30 840	455 783	10 000	6 031 534	152 960	2 390 835	43 024
Huánuco	--	--	--	--	--	--	--	--
Huancavelica	--	--	--	--	--	--	--	--
Junín	250 754	--	4 000	--	1 194 958	--	9 000	--
Pasco	14 400	--	--	--	101 661	--	--	--
SUR	4 338 436	48 090	73 930	--	21 035 141	198 840	332 605	4 600
Arequipa	3 760 331	41 100	55 600	--	18 806 951	169 100	257 460	4 600
Moquegua	--	--	--	--	--	--	12 200	--
Tacna	453 805	6 990	14 330	--	1 813 802	29 740	48 020	--
Ayacucho	--	--	--	--	1 800	--	--	--
Apurímac	1 200	--	4 000	--	31 600	--	4 000	--
Cusco	123 100	--	--	--	377 988	--	10 925	--
Puno	--	--	--	--	3 000	--	--	--
ORIENTE	2 527 950	--	91 150	--	10 832 435	35 150	518 360	--
San Martín	1 083 632	--	61 600	--	4 677 299	20 650	304 860	--
Loreto	786 059	--	16 000	--	3 419 192	8 700	86 950	--
Ucayali	514 000	--	12 000	--	2 153 120	--	89 000	--
Madre de Dios	144 259	--	1 550	--	582 824	5 800	37 550	--
Eliminados	24 046	--	--	--	148 978	--	5 100	--
Exportados	--	90 650	--	--	26 960	359 420	--	--

^{p/} Preliminar

Nota: H= Hembras

-- magnitud cero

Fuente: Superintendencia Nacional de aduanas.

Fuente: Plantas de Incubación.

Elaboración: Ministerio de Agricultura -OEEE - Unidad de Estadística.

Cuadro N° 35

PERU : PRODUCCIÓN DE PRINCIPALES PRODUCTOS PECUARIOS, SEGÚN MES.
 Período: enero - diciembre 2010 y enero - mayo 2011 p/
 (t)

Mes	Carne ave			Carne ovino			Carne porcino			Carne vacuno			Huevo			Leche fresca vaca		
	2010	2011	Var.%	2010	2011	Var.%	2010	2011	Var.%	2010	2011	Var.%	2009	2010	Var.%	2009	2010	Var.%
ene	79 513	91 428	14,98	2 262	2 280	0,77	9 085	9 373	3,17	12 849	13 137	2,25	23 004	25 130	9,25	138 550	141 193	1,91
feb	80 638	91 634	13,64	2 506	2 480	-1,02	8 950	9 037	0,98	13 118	13 502	2,93	23 175	25 582	10,39	136 894	141 817	3,60
mar	80 700	88 051	9,11	2 769	2 737	-1,15	9 223	9 429	2,23	13 842	14 199	2,58	23 501	25 996	10,62	150 217	155 028	3,20
abr	76 476	79 863	4,43	3 096	3 100	0,14	9 266	9 442	1,90	15 102	15 409	2,03	23 484	26 308	12,03	151 997	157 924	3,90
may	86 425	91 768	6,18	3 371	3 374	0,10	9 531	9 859	3,44	15 657	16 073	2,66	23 502	26 739	13,78	154 531	158 261	2,41
jun	82 205			3 363			9 572			15 362			23 440			146 874		
jul	84 713			3 269			9 949			15 580			23 463			141 575		
ago	86 777			2 961			9 619			14 740			23 813			136 227		
set	89 205			2 781			9 582			14 106			24 086			131 125		
oct	88 262			2 495			9 739			13 575			24 265			131 275		
nov	90 074			2 386			9 708			13 587			24 426			127 244		
dic	94 947			2 405			11 508			14 354			24 943			131 864		
ene-may	403 753	442 744	9,66	14 003	13 971	-0,23	46 055	47 140	2,36	70 568	72 321	2,48	116 665	129 757	11,22	732 190	754 222	3,01
ene-dic	1 019 935			33 664			115 732			171 872			285 102			1 678 372		

Mes	Carne caprino			Carne alpaca			Carne llama			Fibra alpaca			Fibra llama			Lana ovino		
	2010	2011	Var.%	2010	2011	Var.%	2010	2011	Var.%	2010	2011	Var.%	2010	2011	Var.%	2010	2011	Var.%
ene	442	445	0,64	582	584	0,41	269	262	-2,53	340	322	-5,26	72	67	-6,84	1 100	927	-15,75
feb	456	461	1,21	696	721	3,71	298	292	-1,92	903	863	-4,42	117	108	-8,04	3 424	3 094	-9,65
mar	497	498	0,39	817	818	0,12	318	319	0,39	648	679	4,77	102	87	-15,36	2 724	2 684	-1,47
abr	516	516	0,06	1 060	1 065	0,42	370	374	1,03	57	72	25,35	18	17	-6,17	465	476	2,33
may	555	554	-0,03	1 111	1 134	2,05	417	430	3,03	21	23	6,80	6	8	42,13	512	518	1,32
jun	569			1 130			425			10			1			204		
jul	574			1 161			406			2			0,0			168		
ago	535			988			368			3			0,0			132		
set	509			863			340			5			0,1			31		
oct	468			785			292			43			6			27		
nov	468			691			275			1 785			245			897		
dic	550			574			297			535			64			533		
ene-may	2 465	2 475	0,42	4 265	4 322	1,32	1 672	1 677	0,31	1 969	1 958	-0,55	315	287	-9,15	8 225	7 699	-6,40
ene-dic	6 137			10 457			4 075			4 352			632			10 218		

p/ Preliminar

Fuente: Direcciones Regionales Agrarias - Dirección de Información Agraria.

Elaboración: Ministerio de Agricultura -OEEE - Unidad de Estadística.

Cuadro N° 36
PERÚ : PRODUCCIÓN NACIONAL DE CARNE SEGUN GOBIERNO REGIONAL
MAYO 2011 P/
(t)

REGIÓN	Ovino	Porcino	Ave	Vacuno	Total
TOTAL NACIONAL	3 374	9 859	91 768	16 073	121 074
Amazonas	6	101	29	628	764
Ancash	99	93	2 076	611	2 879
Apurímac	90	203	46	433	773
Arequipa	67	405	7 553	438	8 464
Ayacucho	227	330	53	1 207	1 817
Cajamarca	135	429	162	2 368	3 094
Cusco	389	297	131	1 205	2 023
Huancavelica	113	133	48	301	595
Huánuco	132	729	68	1 111	2 040
Ica	9	260	3 537	165	3 971
Junín	190	225	506	535	1 456
La Libertad	181	835	18 179	482	19 677
Lambayeque	37	179	483	223	921
Lima Metrop.	3	2 160	3 460	1 059	6 682
Lima Callao	0	115	75	0	191
Lima Provincias	112	1 681	48 496	800	51 089
Loreto	2	158	1 541	67	1 768
Madre de Dios	5	21	242	143	411
Moquegua	10	36	18	86	151
Pasco	185	202	17	305	709
Piura	67	563	1 348	808	2 787
Puno	1 280	269	147	2 359	4 056
San Martín	9	216	1 868	451	2 544
Tacna	13	87	718	83	901
Tumbes	8	44	11	70	134
Ucayali	2	89	953	132	1 177

p/ Preliminar

Fuente: Gobiernos Regionales - Direcciones Regionales de Agricultura - Dirección de Información Agraria.
Elaboración: Ministerio de Agricultura -OEEE - Unidad de Estadística.

Cuadro Nº 37

PRODUCCIÓN DE CARNE OVINO, POR MES, SEGÚN REGIÓN.
 Período : enero - diciembre 2010 y enero - mayo 2011 p/
 (t)

Región	Año	Ene - may	ene	feb	mar	abr	may	jun	jul	ago	set	oct	nov	dic	ene - dic
TOTAL NACIONAL	2010	14 003,28	2 262,11	2 505,66	2 769,26	3 095,61	3 370,64	3 363,40	3 268,83	2 961,46	2 781,21	2 495,03	2 385,65	2 404,70	33 663,57
	2011	13 970,77	2 279,60	2 480,06	2 737,32	3 099,85	3 373,93								
Amazonas	2010	33,32	5,94	6,68	7,16	7,19	6,35	6,08	7,04	6,20	6,58	6,60	6,33	7,71	79,85
	2011	29,99	5,95	6,07	5,84	6,11	6,03								
Ancash	2010	484,67	98,34	102,64	94,73	94,91	94,05	94,17	94,65	95,16	95,46	97,76	98,02	98,30	1 158,19
	2011	494,76	98,67	98,70	98,92	99,22	99,25								
Apurímac	2010	416,99	80,61	81,40	82,45	86,15	86,38	85,11	80,72	86,10	82,96	84,29	70,76	75,08	982,01
	2011	426,02	82,28	81,54	88,92	82,85	90,43								
Abancay	2010	151,97	31,45	28,00	30,43	31,93	30,16	31,20	32,12	35,81	34,44	37,90	23,32	25,08	371,84
	2011	164,80	30,00	29,70	32,74	36,21	36,15								
Andahuaylas	2010	265,02	49,16	53,40	52,03	54,22	56,22	53,91	48,60	50,30	48,52	46,38	47,44	50,00	610,18
	2011	261,22	52,28	51,84	56,18	46,64	54,28								
Arequipa	2010	380,51	75,38	75,50	78,00	76,67	74,95	73,29	76,64	75,22	70,86	69,46	64,19	65,24	875,42
	2011	294,65	59,00	55,27	57,42	55,70	67,25								
Ayacucho	2010	893,66	123,78	149,75	190,65	206,27	223,21	195,97	204,86	168,27	159,08	150,60	165,03	192,49	2 129,96
	2011	920,99	132,26	143,51	180,00	238,47	226,74								
Cajamarca	2010	685,31	136,18	139,35	131,14	142,01	136,62	141,17	134,74	124,98	126,90	130,84	141,72	144,97	1 630,62
	2011	676,59	136,77	134,72	136,88	133,58	134,63								
Cajamarca	2010	494,04	96,35	99,08	94,17	104,97	99,46	101,05	98,00	92,48	93,52	97,60	98,13	102,65	1 177,46
	2011	482,71	97,55	95,67	95,81	95,78	97,91								
Chota	2010	186,20	38,71	39,32	35,59	36,35	36,23	39,18	35,72	31,68	32,43	32,51	42,50	41,07	441,29
	2011	187,88	37,96	37,88	39,42	36,89	35,73								
Jaén	2010	5,07	1,12	0,96	1,38	0,69	0,93	0,95	1,02	0,83	0,95	0,73	1,09	1,25	11,88
	2011	6,00	1,26	1,18	1,66	0,91	1,00								
Cusco	2010	1 779,91	317,57	347,86	370,49	357,97	386,02	381,97	359,99	346,58	315,99	290,50	273,99	269,25	4 018,17
	2011	1 675,38	282,15	310,61	333,38	359,81	389,43								
Huancavelica	2010	516,11	90,80	96,46	105,43	112,34	111,08	101,22	105,89	104,55	107,88	92,18	98,20	98,52	1 224,56
	2011	525,04	95,60	99,15	106,59	110,50	113,20								
Huánuco	2010	704,63	133,79	134,55	138,55	149,29	148,46	147,97	152,54	157,82	140,12	136,77	130,52	136,15	1 706,53
	2011	640,90	123,50	126,67	125,11	133,44	132,18								
Ica	2010	34,58	5,06	5,73	6,97	8,79	8,04	7,66	9,90	6,20	8,29	4,49	5,22	7,41	83,75
	2011	35,98	5,28	6,15	7,04	9,00	8,51								
Junín	2010	898,28	173,40	173,19	174,41	176,97	200,30	181,02	185,66	178,50	179,97	176,56	135,49	177,92	2 113,40
	2011	940,46	192,17	179,56	198,27	180,05	190,41								
La Libertad	2010	858,88	164,46	169,20	168,69	175,71	180,82	186,42	176,90	175,69	170,44	177,92	176,91	187,42	2 110,58
	2011	859,97	164,72	169,47	168,94	175,89	180,96								
Lambayeque	2010	163,31	32,40	30,30	33,20	32,41	35,00	34,20	35,00	32,88	33,13	34,40	33,00	32,00	397,92
	2011	185,39	38,00	36,90	39,10	34,59	36,80								
Lima	2010	498,14	92,83	96,19	96,71	99,48	112,94	103,76	123,56	117,12	128,34	119,88	108,87	120,91	1 320,57
	2011	506,69	91,34	99,93	97,64	102,44	115,33								
Loreto	2010	8,61	2,07	1,50	1,87	1,61	1,56	2,09	1,18	1,86	1,78	2,13	1,83	1,68	21,16
	2011	9,77	1,94	1,92	2,12	1,61	2,19								
Madre de Dios	2010	19,19	3,85	3,67	3,71	3,98	3,99	4,41	4,83	4,40	4,16	4,31	3,99	4,41	49,70
	2011	23,38	4,36	4,71	3,97	5,04	5,30								
Moquegua	2010	46,94	8,90	8,41	9,52	9,76	10,35	10,18	11,19	10,25	9,63	9,90	10,89	12,72	121,69
	2011	49,51	10,93	8,65	9,51	10,32	10,10								
Pasco	2010	822,77	144,43	156,41	158,28	174,36	189,29	188,03	173,02	147,63	106,78	118,19	147,92	154,19	1 858,52
	2011	817,25	148,96	155,07	157,68	170,55	185,00								
Piura	2010	290,53	63,80	52,33	54,70	58,23	61,48	62,18	59,71	57,71	68,74	72,81	74,29	70,29	756,28
	2011	314,52	75,94	57,14	54,76	59,48	67,20								
Puno	2010	4 317,91	475,40	644,15	833,44	1 093,17	1 271,76	1 326,76	1 240,43	1 034,34	932,18	682,08	605,77	513,65	10 653,12
	2011	4 380,63	496,18	670,23	833,70	1 100,04	1 280,48								
San Martín	2010	34,01	8,18	7,25	6,69	5,95	5,95	6,41	5,85	6,37	7,24	7,89	7,42	9,33	84,54
	2011	42,26	8,56	8,14	8,54	7,93	9,09								
Tacna	2010	64,29	13,11	12,27	13,04	12,84	13,02	13,94	14,72	14,18	14,18	14,00	13,27	13,98	162,54
	2011	62,86	11,87	12,26	12,60	13,04	13,09								
Tumbes	2010	37,70	8,76	8,15	6,56	7,32	6,91	7,44	7,52	7,32	8,37	9,62	9,85	8,66	96,48
	2011	45,08	10,30	11,32	7,65	7,79	8,03								
Ucayali	2010	13,03	3,08	2,72	2,86	2,23	2,14	1,96	2,30	2,15	2,16	1,85	2,14	2,42	28,01
	2011	12,70	2,88	2,37	2,74	2,41	2,30								

w Preliminar

Fuente: Dirección Regional de Agricultura - Dirección de Información Agraria.

Elaboración: Ministerio de Agricultura -OEEE - Unidad de Estadística.

Cuadro Nº 38
PRODUCCIÓN DE CARNE PORCINO, POR MES, SEGÚN REGIÓN.
 Período : enero - diciembre 2010 y enero - mayo 2011 p/
 (t)

Región	Año	Ene - may	ene	feb	mar	abr	may	jun	jul	ago	set	oct	nov	dic	ene - dic
TOTAL NACIONAL	2010	46 054,67	9 085,01	8 949,84	9 223,28	9 265,57	9 530,99	9 571,90	9 948,85	9 619,29	9 582,32	9 738,73	9 707,82	11 508,19	115 731,78
	2011	47 139,86	9 373,35	9 037,12	9 428,79	9 441,83	9 858,77								
Amazonas	2010	494,63	96,67	99,29	100,72	100,23	97,71	86,82	105,31	97,93	103,35	101,80	100,99	111,19	1 202,00
	2011	488,93	97,81	98,67	96,36	94,96	101,12								
Ancash	2010	439,34	91,51	89,53	85,65	85,94	86,71	87,75	87,89	88,30	90,40	90,33	90,57	93,37	1 067,95
	2011	461,62	91,88	92,09	92,28	92,67	92,70								
Apurímac	2010	1 056,09	204,68	200,60	211,50	222,15	217,16	209,06	213,81	202,26	205,12	221,41	222,25	230,53	2 560,51
	2011	979,89	168,82	206,35	205,12	196,60	203,01								
Abancay	2010	278,95	51,48	50,60	51,50	60,13	65,24	63,31	66,50	61,83	59,31	59,66	59,06	61,71	710,33
	2011	323,65	62,50	64,00	66,80	64,62	65,73								
Andahuaylas	2010	777,13	153,20	150,00	160,00	162,02	151,91	145,75	147,31	140,43	145,81	161,75	163,19	168,83	1 850,18
	2011	656,24	106,32	142,35	138,32	131,98	137,28								
Arequipa	2010	1 900,22	387,49	356,65	377,82	383,98	394,27	394,11	408,35	425,52	406,39	406,19	414,51	404,74	4 760,03
	2011	2 011,19	420,84	392,31	393,33	399,88	404,84								
Ayacucho	2010	1 322,97	202,00	227,84	284,13	300,80	308,20	269,51	301,19	265,32	249,43	237,34	251,79	281,88	3 179,42
	2011	1 417,12	221,17	251,83	267,11	346,88	330,14								
Cajamarca	2010	2 034,41	431,81	389,73	393,93	383,32	435,61	416,93	426,44	427,63	449,05	435,91	440,77	497,32	5 128,47
	2011	2 099,00	440,27	424,38	420,72	384,34	429,28								
Cajamarca	2010	920,68	193,64	179,53	175,62	178,35	193,54	197,51	201,85	200,25	209,64	210,33	204,85	204,72	2 349,81
	2011	929,47	191,25	196,66	185,35	175,30	180,91								
Chota	2010	582,90	118,96	115,97	110,33	114,03	123,62	117,08	121,66	125,78	129,19	126,02	134,35	152,45	1 489,43
	2011	607,43	126,72	119,87	121,73	115,74	123,37								
Jaén	2010	530,83	119,22	94,22	107,99	90,95	118,45	102,35	102,94	101,60	110,22	99,56	101,58	140,15	1 289,22
	2011	562,10	122,31	107,85	113,64	93,30	125,00								
Cusco	2010	1 451,09	285,42	286,76	294,91	291,79	292,21	296,29	295,47	290,13	295,36	282,62	280,69	291,27	3 482,91
	2011	1 615,51	313,44	324,45	345,54	334,97	297,11								
Huancavelica	2010	630,05	124,92	121,10	124,58	128,17	131,28	118,50	125,62	110,68	115,65	117,98	120,99	135,56	1 475,03
	2011	630,55	114,10	125,98	127,98	130,00	132,50								
Huánuco	2010	3 767,17	741,43	736,04	752,26	708,10	829,35	847,60	917,65	866,86	792,38	800,19	871,13	1 057,51	9 920,49
	2011	3 447,34	726,50	639,88	644,52	707,87	728,57								
Ica	2010	1 210,00	203,30	270,37	257,85	225,31	253,16	277,58	262,79	262,60	307,53	287,25	244,70	328,74	3 181,18
	2011	1 292,35	232,36	276,53	291,61	232,09	259,76								
Junín	2010	1 044,52	213,62	203,88	211,32	205,36	210,34	197,08	204,18	204,61	199,91	201,39	203,99	320,00	2 575,68
	2011	1 138,31	235,31	230,57	229,46	218,26	224,73								
La Libertad	2010	3 979,33	819,89	764,96	762,25	798,74	833,48	841,90	849,54	849,15	827,07	819,42	776,24	805,85	9 748,50
	2011	3 980,70	820,51	765,17	764,10	796,23	834,69								
Lambayeque	2010	849,99	172,00	166,53	160,00	170,79	180,67	182,00	190,30	210,00	185,00	181,00	195,00	250,00	2 243,29
	2011	899,02	182,00	185,30	182,40	170,54	178,78								
Lima	2010	17 902,27	3 547,06	3 516,97	3 601,25	3 650,28	3 586,70	3 639,60	3 837,78	3 762,72	3 764,49	3 985,43	3 955,32	4 888,28	45 735,89
	2011	18 891,36	3 927,54	3 574,52	3 739,63	3 694,06	3 955,62								
Loreto	2010	705,20	162,01	126,71	143,16	130,23	143,09	173,99	161,54	136,10	142,43	164,03	161,01	152,07	1 796,36
	2011	790,71	164,56	152,06	160,50	155,91	157,69								
Madre de Dios	2010	95,79	22,69	19,76	18,51	17,12	17,71	18,44	20,47	14,52	16,29	16,50	15,85	17,83	215,70
	2011	78,88	12,99	11,47	13,81	19,68	20,93								
Moquegua	2010	163,26	26,67	33,88	34,46	33,39	34,86	26,15	39,43	29,61	30,22	35,04	38,03	40,29	402,03
	2011	174,83	30,14	34,53	36,48	37,34	36,34								
Pasco	2010	869,88	163,20	172,24	173,36	177,94	183,15	178,96	177,78	187,61	182,08	188,30	202,57	234,11	2 221,29
	2011	907,43	165,86	175,00	181,96	182,68	201,95								
Piura	2010	2 936,76	596,02	562,26	582,51	592,76	603,21	593,26	631,31	550,81	590,31	586,01	547,44	735,59	7 171,48
	2011	2 491,08	407,02	436,24	536,93	547,63	563,25								
Puno	2010	1 010,74	142,80	164,43	206,28	230,10	267,12	273,28	264,33	212,16	200,34	154,80	144,99	143,58	2 404,20
	2011	1 042,26	144,49	178,96	214,86	234,62	269,33								
San Martín	2010	1 254,05	263,68	254,64	253,28	241,48	240,97	251,20	242,61	227,29	233,66	235,53	229,94	264,22	2 938,51
	2011	1 133,79	238,45	230,48	238,33	210,81	215,72								
Tacna	2010	327,87	66,08	65,90	67,71	63,27	64,92	64,97	63,59	68,03	70,34	68,03	76,75	77,45	817,03
	2011	388,87	70,30	71,91	73,69	85,65	87,32								
Tumbes	2010	235,92	45,64	45,11	50,01	50,31	44,86	44,64	47,96	55,23	51,46	47,54	46,37	52,99	582,12
	2011	246,07	41,98	52,82	56,05	51,01	44,22								
Ucayali	2010	373,13	74,40	74,66	75,82	74,01	74,23	82,30	73,51	74,23	74,06	74,70	75,94	93,83	921,71
	2011	533,03	105,03	105,64	116,05	117,15	89,16								

p/ Preliminar

Fuente: Dirección Regional de Agricultura - Dirección de Información Agraria.

Elaboración: Ministerio de Agricultura -OEEE - Unidad de Estadística.

Cuadro Nº 39

PRODUCCIÓN DE CARNE AVE, POR MES, SEGÚN REGIÓN.
Periodo : enero - diciembre 2010 y enero - mayo 2011 p/
(t)

Región	Año	Ene - may	ene	feb	mar	abr	may	jun	jul	ago	set	oct	nov	dic	ene - dic
TOTAL NACIONAL	2010	403 752,56	79 513,05	80 637,90	80 699,95	76 476,37	86 425,29	82 204,72	84 713,46	86 776,95	89 204,78	88 262,22	90 073,57	94 947,13	1 019 935,40
	2011	442 743,85	91 427,93	91 634,35	88 051,15	79 862,78	91 767,65								
Amazonas	2010	203,51	60,31	40,86	34,46	30,94	36,94	45,73	36,59	40,24	35,51	48,96	55,65	51,65	517,84
	2011	167,63	25,15	37,19	41,28	35,46	28,56								
Ancash	2010	10 301,77	1 943,18	2 186,11	1 648,20	2 828,83	1 695,45	2 988,51	1 236,81	2 906,03	1 492,31	2 473,61	1 678,08	2 463,08	25 540,21
	2011	11 527,33	2 532,18	2 267,80	2 020,79	2 630,81	2 075,75								
Apurímac	2010	210,13	36,45	39,86	38,07	51,35	44,39	42,31	44,36	38,27	39,25	44,24	43,17	42,09	503,81
	2011	212,27	38,62	40,08	36,36	50,76	46,45								
Abancay	2010	103,96	18,48	20,65	19,14	23,29	22,40	20,34	21,35	20,20	20,36	21,30	21,75	21,23	250,50
	2011	105,58	20,56	20,78	17,34	22,56	24,35								
Andahuaylas	2010	106,16	17,97	19,21	18,93	28,06	21,99	21,97	23,00	18,06	18,88	22,94	21,42	20,86	253,31
	2011	106,70	18,06	19,30	19,03	28,21	22,10								
Arequipa	2010	29 784,45	5 966,82	6 073,10	5 977,00	5 123,81	6 643,73	6 467,84	6 128,17	6 111,02	5 672,30	6 500,15	5 861,57	6 464,53	72 990,04
	2011	33 315,27	6 393,00	6 431,61	6 734,68	6 202,86	7 553,12								
Ayacucho	2010	252,97	40,64	47,99	48,95	62,42	52,97	51,36	56,86	55,24	49,40	49,72	52,74	58,25	626,54
	2011	254,24	40,84	48,23	49,20	62,74	53,23								
Cajamarca	2010	914,22	205,88	182,39	150,22	192,41	183,31	186,98	217,49	243,23	219,58	206,43	225,63	209,21	2 422,76
	2011	913,03	194,87	174,18	167,71	214,21	162,06								
Cajamarca	2010	531,77	127,40	106,73	81,60	108,00	108,03	108,54	132,91	158,10	133,98	122,65	143,25	116,01	1 447,21
	2011	528,67	116,00	98,13	98,74	129,38	86,41								
Chota	2010	253,35	49,54	51,78	45,70	56,57	49,77	52,83	56,20	56,73	57,21	56,26	54,68	54,58	641,84
	2011	254,62	49,78	52,03	45,93	56,85	50,02								
Jaén	2010	129,10	28,94	23,89	22,92	27,84	25,51	25,61	28,38	28,40	28,39	27,52	27,70	38,62	333,71
	2011	129,75	29,09	24,01	23,03	27,98	25,63								
Cusco	2010	527,00	90,21	98,34	97,28	115,90	125,27	133,78	165,08	172,68	150,33	211,82	231,16	217,38	1 809,23
	2011	622,56	147,82	123,18	104,63	115,50	131,43								
Huancavelica	2010	257,48	51,45	55,93	47,45	54,57	48,08	50,68	51,40	48,89	44,92	44,74	49,55	56,22	603,88
	2011	258,77	51,70	56,21	47,69	54,85	48,32								
Huánuco	2010	324,26	62,68	62,45	59,32	71,84	67,98	95,05	82,33	72,00	66,51	67,12	73,66	78,51	859,43
	2011	323,43	61,70	62,76	59,04	71,61	68,32	0,00	0,00	0,00	0,00	0,00	0,00	0,00	183,50
Ica	2010	13 528,72	2 363,56	2 477,86	2 539,57	2 801,09	3 346,63	2 948,51	2 774,70	2 517,28	2 761,47	2 882,56	2 872,63	2 715,35	33 001,23
	2011	15 042,95	2 880,51	2 831,29	3 078,29	2 715,47	3 537,39								
Junín	2010	3 059,55	584,56	610,90	605,96	556,27	701,86	658,80	685,16	706,30	726,11	647,48	766,35	730,50	7 980,25
	2011	2 453,17	604,26	346,02	481,21	515,79	505,89								
La Libertad	2010	80 616,86	15 828,27	15 852,74	17 060,80	14 847,55	17 027,49	14 863,03	17 363,03	16 124,13	19 156,65	16 694,23	18 085,04	18 120,82	201 023,79
	2011	87 554,39	18 187,43	18 600,10	16 040,30	16 547,11	18 179,45								
Lambayeque	2010	1 829,28	404,43	310,80	363,36	317,26	433,44	481,67	488,18	484,71	359,91	556,98	508,02	397,25	5 106,00
	2011	2 329,95	601,29	398,53	427,70	419,88	482,55								
Lima	2010	229 115,47	45 599,67	46 258,49	45 433,64	43 082,71	48 740,96	47 191,43	48 645,03	50 931,15	51 689,27	50 534,67	52 292,87	56 423,65	586 823,54
	2011	253 629,41	52 456,30	53 271,75	52 117,34	43 752,25	52 031,77								
Loreto	2010	8 800,29	1 652,85	1 643,82	1 848,76	1 730,20	1 924,67	1 585,36	1 941,49	1 803,10	1 771,78	1 829,53	1 835,30	1 375,91	20 942,78
	2011	7 183,26	1 413,20	1 508,84	1 295,87	1 424,52	1 540,84								
Madre de Dios	2010	1 263,13	253,06	239,64	259,96	272,19	238,28	221,79	247,88	227,16	220,38	248,62	219,48	254,26	2 902,70
	2011	1 177,14	250,50	243,85	225,32	215,47	241,99								
Moquegua	2010	83,93	18,80	18,26	18,67	9,88	18,31	7,45	10,29	9,95	10,13	10,19	10,29	10,19	152,42
	2011	59,76	9,13	9,57	12,65	9,93	18,48								
Pasco	2010	61,76	11,64	10,55	13,55	13,56	12,45	13,59	16,91	14,67	13,63	13,29	13,69	19,94	167,48
	2011	164,45	63,12	48,16	20,48	15,71	16,97								
Piura	2010	5 462,82	1 133,95	1 059,24	988,87	1 042,83	1 237,94	1 173,48	1 235,40	1 137,38	1 228,14	1 382,85	1 407,71	1 355,24	14 383,03
	2011	6 676,50	1 385,55	1 359,42	1 335,23	1 247,81	1 348,49								
Puno	2010	670,19	133,43	137,44	114,30	136,93	148,09	147,93	150,30	152,22	151,97	142,18	141,13	130,02	1 685,94
	2011	679,39	136,09	139,47	118,79	137,61	147,43								
San Martín	2010	8 186,39	1 559,97	1 683,38	1 588,60	1 575,09	1 779,35	1 685,29	1 510,31	1 603,25	1 706,97	1 840,36	1 753,80	1 720,61	20 006,97
	2011	9 095,24	1 723,17	1 768,04	1 927,44	1 809,08	1 867,51								
Tacna	2010	4 344,44	754,05	822,35	841,37	918,75	1 007,92	822,19	671,62	587,09	709,48	854,33	835,00	814,69	9 638,82
	2011	4 136,66	919,55	856,40	768,81	874,06	717,84								
Tumbes	2010	43,36	10,99	8,11	7,08	8,35	8,84	8,12	9,31	9,36	13,48	14,76	23,44	10,53	132,36
	2011	47,70	10,97	6,84	10,65	8,34	10,90								
Ucayali	2010	3 910,58	746,21	717,29	914,50	631,61	900,96	333,83	944,76	781,61	915,31	963,39	1 037,61	1 227,27	10 114,36
	2011	4 919,35	1 300,97	1 004,80	929,72	730,97	952,89								

p/ Preliminar

Fuente: Dirección Regional de Agricultura - Dirección de Información Agraria.

Elaboración: Ministerio de Agricultura -OEEE - Unidad de Estadística.

Cuadro N° 40

PRODUCCIÓN DE CARNE VACUNO, POR MES, SEGÚN REGIÓN.
Período : enero - diciembre 2010 y enero - mayo 2011 p/
(t)

Región	Año	Ene - may	ene	feb	mar	abr	may	jun	jul	ago	set	oct	nov	dic	ene-dic
TOTAL NACIONAL	2010	70 568,01	12 848,72	13 118,29	13 842,10	15 101,93	15 656,96	15 362,21	15 580,26	14 739,86	14 105,59	13 575,00	13 586,68	14 354,02	171 871,63
	2011	72 320,55	13 137,33	13 502,08	14 198,84	15 409,02	16 073,28								
Amazonas	2010	3 284,97	634,37	650,00	670,90	678,44	651,27	661,89	639,83	631,14	657,67	674,84	696,15	741,13	7 987,63
	2011	3 116,61	627,54	643,48	623,74	593,64	628,21								
Ancash	2010	3 059,39	604,62	642,12	601,41	602,97	608,27	564,59	567,18	571,59	573,24	615,52	618,10	619,45	7 189,06
	2011	3 126,55	626,55	627,80	629,56	631,19	611,45								
Apurímac	2010	1 935,15	362,42	383,43	370,71	384,89	433,69	394,86	436,33	378,02	395,34	395,12	367,54	358,49	4 660,85
	2011	1 954,29	351,98	388,39	385,88	394,76	433,28								
Abancay	2010	928,26	180,00	181,00	176,37	183,89	207,00	212,08	222,18	208,06	205,31	192,60	185,30	170,31	2 324,10
	2011	932,65	177,18	187,75	184,76	176,40	206,56								
Andahuaylas	2010	1 006,88	182,42	202,43	194,34	201,00	226,69	182,79	214,15	169,96	190,03	202,52	182,24	188,17	2 336,74
	2011	1 021,64	174,80	200,64	201,12	218,36	226,72								
Arequipa	2010	2 245,15	440,24	450,24	449,87	457,52	447,28	418,69	426,08	407,67	357,02	355,09	353,00	358,00	4 920,69
	2011	2 104,59	382,90	416,48	430,30	436,46	438,45								
Ayacucho	2010	4 793,68	730,53	820,36	965,85	1 141,05	1 135,89	1 143,28	1 068,88	926,59	786,31	765,48	796,60	969,21	11 250,02
	2011	4 960,24	741,76	841,74	960,95	1 208,61	1 207,18								
Cajamarca	2010	10 840,59	2 252,10	2 116,36	2 149,48	2 138,29	2 184,36	2 311,66	2 409,77	2 283,97	2 373,36	2 233,37	2 458,80	2 456,71	27 368,23
	2011	11 754,21	2 380,65	2 288,39	2 345,14	2 372,07	2 367,95								
Cajamarca	2010	5 735,80	1 198,50	1 100,29	1 156,78	1 148,16	1 132,06	1 149,89	1 186,19	1 183,19	1 213,76	1 232,30	1 267,75	1 281,62	14 250,51
	2011	6 360,45	1 267,38	1 226,32	1 250,73	1 307,03	1 308,99								
Chota	2010	3 991,47	857,27	798,40	704,44	784,39	846,97	932,43	993,63	887,46	893,27	826,24	1 028,47	1 018,76	10 571,73
	2011	4 254,77	914,29	839,48	804,99	840,04	855,97								
Jaén	2010	1 113,31	196,33	217,67	288,25	205,73	205,33	229,34	229,95	213,32	266,33	174,83	162,58	156,33	2 545,99
	2011	1 138,99	198,97	222,59	289,42	225,00	203,00								
Cusco	2010	5 201,65	922,55	999,07	1 031,86	1 072,38	1 175,78	1 152,95	1 058,87	987,76	916,34	857,20	823,61	849,30	11 847,69
	2011	5 055,11	867,53	940,66	1 023,77	1 018,06	1 205,09								
Huancavelica	2010	1 291,93	240,59	241,25	250,78	257,67	301,63	303,02	305,82	265,04	248,61	246,78	248,37	253,31	3 162,88
	2011	1 286,39	239,00	244,20	243,90	258,40	300,89								
Huánuco	2010	4 485,02	829,13	783,32	789,89	974,83	1 107,85	1 118,27	1 197,58	1 119,84	965,59	860,13	979,93	1 125,06	11 851,42
	2011	4 707,14	926,35	820,36	842,70	1 006,65	1 111,09								
Ica	2010	648,86	119,64	114,62	128,43	139,34	146,82	125,46	163,51	124,96	130,73	154,68	123,87	167,69	1 639,76
	2011	673,57	129,32	120,91	123,20	135,06	165,08								
Junín	2010	2 573,83	532,79	509,40	503,02	508,28	520,34	502,32	528,50	576,99	516,45	620,72	542,04	580,02	6 440,88
	2011	2 812,00	583,92	567,91	576,45	548,88	534,85								
La Libertad	2010	2 406,59	482,89	479,29	480,85	482,79	480,77	487,43	529,54	532,71	511,29	513,65	491,08	490,75	5 963,05
	2011	2 413,91	484,44	480,84	482,18	484,21	482,25								
Lambayeque	2010	1 105,30	236,00	218,71	220,00	205,60	225,00	230,00	225,00	230,00	242,74	230,30	220,00	205,56	2 688,91
	2011	1 119,77	230,00	229,06	217,71	220,00	223,00								
Lima	2010	8 323,74	1 646,04	1 508,09	1 583,72	1 699,84	1 886,05	1 715,41	1 863,41	1 779,96	1 782,61	1 798,29	1 718,87	1 954,29	20 936,58
	2011	8 493,86	1 700,51	1 626,01	1 601,92	1 706,39	1 859,03								
Loreto	2010	328,60	68,45	66,73	70,74	68,12	54,55	62,17	60,08	67,24	67,54	86,54	81,80	86,58	840,56
	2011	392,02	78,55	90,24	80,66	75,61	66,96								
Madre de Dios	2010	698,25	157,07	139,07	132,91	136,81	132,40	140,22	152,27	129,39	149,21	149,66	125,89	130,37	1 675,26
	2011	713,51	137,02	141,45	146,28	146,05	142,71								
Moquegua	2010	411,15	88,44	74,51	74,68	96,92	76,59	72,98	87,72	108,00	102,49	115,96	139,16	137,17	1 174,63
	2011	436,95	94,78	80,59	80,83	94,25	86,49								
Pasco	2010	1 423,36	281,21	294,59	280,54	281,00	286,02	332,87	323,88	350,33	311,53	312,17	324,30	326,05	3 704,48
	2011	1 487,37	322,46	277,66	291,94	290,28	305,03								
Piura	2010	3 610,94	649,74	626,36	755,14	808,14	771,56	830,57	814,02	780,67	717,59	661,18	704,78	690,09	8 809,85
	2011	3 570,60	612,19	624,71	763,99	761,66	808,05								
Puno	2010	8 245,51	882,66	1 265,55	1 585,68	2 220,58	2 291,04	2 050,48	1 978,56	1 767,48	1 574,78	1 211,19	1 117,20	1 103,25	19 048,44
	2011	8 479,97	893,29	1 334,87	1 606,79	2 286,14	2 358,87								
San Martín	2010	2 299,23	419,11	472,35	467,34	467,37	473,06	465,87	459,58	445,92	439,34	426,98	364,24	445,22	5 346,38
	2011	2 273,82	461,27	444,40	455,12	461,69	451,35								
Tacna	2010	443,67	92,16	86,19	92,48	85,33	87,52	91,13	92,63	90,03	84,48	85,75	86,82	94,92	1 069,42
	2011	413,58	79,62	82,96	85,32	82,65	83,05								
Tumbes	2010	312,03	54,85	58,78	67,20	71,25	59,96	67,61	69,37	65,01	82,16	85,48	82,00	80,22	843,88
	2011	338,09	58,66	65,13	71,18	72,63	70,49								
Ucayali	2010	599,42	121,11	117,87	118,64	122,54	119,25	118,49	121,85	119,54	119,18	118,92	122,52	131,17	1 451,08
	2011	636,40	127,03	123,86	129,33	123,68	132,49								

p/ Preliminar

Fuente: Dirección Regional de Agricultura - Dirección de Información Agraria.

Elaboración: Ministerio de Agricultura -OEEE - Unidad de Estadística.

Cuadro N° 41
PRODUCCIÓN DE LECHE FRESCA DE VACA, POR MES, SEGÚN REGIÓN.
 Período : enero - diciembre 2010 y enero - mayo 2011 p/
 (t)

Región	Año	Ene - may	ene	feb	mar	abr	may	jun	jul	ago	set	oct	nov	dic	ene - dic
TOTAL NACIONAL	2010	732 190	138 550	136 894	150 217	151 997	154 531	146 874	141 575	136 227	131 125	131 275	127 244	131 864	1 678 372
	2011	754 222	141 193	141 817	155 028	157 924	158 261								
Amazonas	2010	32 935	6 577	6 241	6 662	6 602	6 853	6 374	6 475	6 285	5 827	5 897	5 593	5 738	75 125
	2011	30 757	6 098	5 745	6 207	6 182	6 525								
Ancash	2010	7 360	1 405	1 484	1 546	1 512	1 412	1 408	1 411	1 416	1 448	1 277	1 285	1 316	16 921
	2011	7 236	1 458	1 461	1 463	1 468	1 386								
Apurímac	2010	20 143	3 773	3 764	4 111	4 035	4 460	3 563	3 697	3 251	2 963	2 849	2 823	3 104	42 392
	2011	20 593	4 014	4 067	4 090	4 401	4 021								
Abancay	2010	14 421	2 691	2 680	2 992	2 885	3 173	2 207	2 356	1 862	1 497	1 563	1 653	1 858	27 417
	2011	13 924	2 587	2 835	2 843	3 052	2 607								
Andahuaylas	2010	5 722	1 082	1 084	1 119	1 150	1 287	1 356	1 341	1 389	1 466	1 286	1 170	1 246	14 975
	2011	6 669	1 427	1 232	1 248	1 349	1 414								
Arequipa	2010	149 830	32 334	27 124	30 214	29 566	30 592	29 532	29 738	29 737	28 728	29 578	28 593	29 278	355 013
	2011	153 794	31 297	28 460	31 648	30 906	31 483								
Ayacucho	2010	27 900	1 257	2 682	6 240	8 309	9 412	6 164	3 936	2 127	1 230	562	691	872	43 482
	2011	31 930	1 807	3 312	6 446	9 538	10 827								
Cajamarca	2010	127 764	24 000	25 135	25 397	25 801	27 430	26 860	26 056	25 184	24 828	24 609	23 661	24 486	303 449
	2011	130 272	25 035	25 756	26 665	26 377	26 438								
Cajamarca	2010	85 260	15 901	16 713	16 833	17 124	18 689	18 326	17 693	16 782	16 558	16 218	15 262	15 701	201 801
	2011	87 793	16 615	17 364	17 966	17 987	17 861								
Chota	2010	40 107	7 695	7 947	8 049	8 160	8 256	8 093	7 960	8 093	8 053	8 135	8 110	8 397	96 949
	2011	40 043	8 015	7 913	8 177	7 866	8 073								
Jaén	2010	2 396	404	475	515	517	485	441	402	308	217	257	289	388	4 699
	2011	2 436	405	479	523	525	505								
Cusco	2010	31 169	6 200	5 797	6 442	6 149	6 581	5 708	5 462	5 281	5 094	5 251	5 064	5 421	68 452
	2011	29 021	5 809	5 198	5 996	6 101	5 917								
Huancavelica	2010	8 117	1 603	1 595	1 690	1 624	1 606	1 610	1 511	1 326	1 208	1 241	1 076	1 106	17 193
	2011	7 636	1 478	1 443	1 508	1 605	1 602								
Huánuco	2010	16 496	3 302	3 330	3 254	3 234	3 376	3 329	3 412	3 203	3 156	3 342	3 179	3 295	39 413
	2011	16 135	3 384	3 061	3 280	3 216	3 194								
Ica	2010	11 950	2 458	2 312	2 419	2 345	2 416	2 439	2 509	2 563	2 694	2 755	2 571	2 798	30 278
	2011	13 087	2 664	2 493	2 532	2 648	2 751								
Junín	2010	13 094	2 549	2 426	2 643	2 667	2 809	2 514	2 584	2 471	2 434	2 786	2 638	2 589	31 111
	2011	16 264	3 163	3 136	3 421	3 290	3 255								
La Libertad	2010	40 102	7 860	7 753	7 761	8 304	8 424	8 746	8 938	8 978	8 852	8 372	8 322	8 309	100 618
	2011	40 445	7 928	7 821	7 830	8 373	8 493								
Lambayeque	2010	16 196	3 255	3 218	3 204	3 241	3 278	3 281	3 260	3 280	3 260	3 380	3 410	3 450	39 517
	2011	16 343	3 320	3 280	3 285	3 218	3 240								
Lima	2010	124 983	23 509	22 997	25 906	25 997	26 574	27 059	26 215	26 171	25 136	26 262	25 245	25 806	306 876
	2011	128 867	24 070	23 715	26 175	26 805	28 102								
Loreto	2010	983	218	177	185	195	209	205	212	226	222	209	227	243	2 527
	2011	1 163	234	248	205	223	254								
Madre de Dios	2010	1 261	261	249	253	245	254	258	263	243	252	265	263	257	3 063
	2011	1 532	293	301	288	333	317								
Moquegua	2010	6 288	1 263	1 192	1 295	1 258	1 279	1 249	1 299	1 247	1 280	1 311	1 279	1 308	15 262
	2011	6 332	1 309	1 198	1 252	1 284	1 289								
Pasco	2010	7 729	1 610	1 487	1 537	1 551	1 543	1 501	1 489	1 415	1 442	1 502	1 568	1 531	18 178
	2011	7 888	1 366	1 544	1 621	1 632	1 725								
Piura	2010	15 176	2 299	2 513	2 842	3 620	3 902	3 456	3 141	2 513	1 885	1 720	1 571	2 034	31 497
	2011	18 719	3 183	3 500	3 537	4 031	4 468								
Puno	2010	48 146	8 020	10 611	11 668	10 742	7 105	6 309	4 710	3 976	3 471	2 969	3 275	4 051	76 907
	2011	49 225	8 138	10 979	11 971	10 809	7 328								
San Martín	2010	11 442	2 141	2 198	2 274	2 406	2 423	2 732	2 636	2 666	3 095	2 454	2 133	2 163	29 321
	2011	13 760	2 481	2 592	2 851	2 863	2 974								
Tacna	2010	10 885	2 205	2 169	2 208	2 149	2 154	2 127	2 160	2 218	2 180	2 217	2 205	2 232	26 224
	2011	10 873	2 200	2 056	2 272	2 150	2 196								
Tumbes	2010	230	45	50	46	46	44	46	46	46	46	51	53	50	568
	2011	246	55	54	44	47	46								
Ucayali	2010	2 011	404	390	419	399	399	403	413	405	394	417	518	424	4 986
	2011	2 102	409	398	441	427	428								

p/ Preliminar

Fuente: Dirección Regional de Agricultura - Dirección de Información Agraria.

Elaboración: Ministerio de Agricultura -OEEE - Unidad de Estadística.

CUADRO Nº 42
BENEFICIOS DE GANADO EN CAMALES Y MATADERO, SEGÚN GOBIERNO REGIONAL
MES: MAYO ^{P/} 2011
(TONELADAS)

Gobierno Regional	Beneficios de ganado			Total
	Ovino	Porcino	Vacuno	
Total Nacional	912	7 346	13 982	22 241
Amazonas	6	91	309	406
Ancash	44	45	282	370
Apurimac	28	59	183	270
Arequipa	67	691	1 251	2 009
Ayacucho	23	36	244	303
Cajamarca	81	259	433	774
Callao	1	1 672	755	2 428
Cusco	4	--	769	773
Huancavelica	11	8	17	36
Huanuco	37	77	162	276
Ica	6	156	421	583
Junin	28	55	389	471
La Libertad	144	410	636	1 190
Lambayeque	40	217	724	981
Lima Metropolitana	103	2 203	4 773	7 079
Lima	19	549	450	1 017
Loreto	2	112	153	267
Madre de Dios	--	--	152	152
Moquegua	3	44	155	202
Pasco	125	44	72	242
Piura	28	105	761	894
Puno	100	40	261	400
San Martín	5	244	283	532
Tacna	5	161	173	339
Tumbes	3	17	48	68
Ucayali	1	50	128	179

^{P/} Preliminar

-- magnitud cero

Fuente: Gobierno Regional - Dirección Regional de Agricultura

Elaboración: Oficina de Estudios Económicos y Estadísticos

Cuadro Nº 43

LIMA METROPOLITANA - CALLAO: BENEFICIO DE GANADO EN CAMALES, POR ESPECIE, SEGÚN MES
 Período: enero - diciembre 2010 y enero - mayo 2011 p/

Mes	(Unidades)								
	Ovino			Porcino			Vacuno		
	20100	2011	Var.%	2010	2011	Var.%	2010	2011	Var.%
ene	8 367	6 918	-17,32	46 058	48 479	5,26	20 474	20 149	-1,59
feb	7 657	6 283	-17,94	46 167	46 514	0,75	19 526	19 218	-1,58
mar	8 380	6 494	-22,51	50 518	52 487	3,90	22 517	22 417	-0,44
abr	8 713	9 196	5,54	48 774	54 496	11,73	22 662	22 419	-1,07
may	10 522	8 179	-22,27	51 789	58 496	12,95	21 495	24 087	12,06
jun	9 406			53 066			22 374		
jul	10 507			57 205			24 108		
ago	8 086			56 821			23 051		
set	8 082			56 713			22 265		
oct	8 385			59 186			22 012		
nov	8 456			55 519			21 274		
dic	8 704			73 947			21 342		
ene-may	43 639	37 070	-15,05	243 306	260 472	7,06	106 674	108 290	1,51
ene-dic	105 265			655 763			263 100		

Mes	Volumen (t)								
	Ovino			Porcino			Vacuno		
	2010	2011	Var.%	2010	2011	Var.%	2010	2011	Var.%
ene	99	83	-15,84	2 822	3 166	12,21	4 934	4 683	-5,10
feb	90	73	-18,84	2 877	3 042	5,74	4 676	4 438	-5,08
mar	97	75	-22,62	3 162	3 468	9,69	5 345	5 178	-3,13
abr	106	106	0,36	3 132	3 592	14,71	5 447	5 003	-8,15
may	125	103	-17,59	3 283	3 875	18,03	5 046	5 497	8,93
jun	113			3 386			5 162		
jul	128			3 641			5 580		
ago	98			3 612			5 354		
set	99			3 615			5 227		
oct	103			3 744			5 163		
nov	102			3 564			5 005		
dic	104			4 500			5 046		
ene-may	516	440	-14,72	15 275	17 144	12,23	25 448	24 799	-2,55
ene-dic	1 263			41 338			61 985		

p/ Preliminar

 Fuente: Sub Gerencia Regional Agraria Metropolitana-Programa de Gobierno Regional de Lima Metropolitana-Municipalidad Metropolitana de Lima
 Elaboración: Ministerio de Agricultura -OEEE - Unidad de Estadística.

Cuadro Nº 44

BENEFICIO DE GANADO OVINO EN CAMALES Y MATADEROS POR MES, SEGUN REGIÓN
Período : Enero - diciembre 2010 y enero - mayo 2011 p/
(unidades)

Región	Año	Ene-may	Ene	Feb	Mar	Abr	May	Jun	Jul	Ago	Set	Oct	Nov	Dic	Ene-Dic
Total Nacional	2010	303 155	55 839	57 548	59 752	61 947	68 069	69 510	68 494	64 031	61 988	62 755	59 151	62 546	751 630
	2011	315 213	55 687	57 782	61 377	69 901	70 466								
Tumbes	2010	986	218	226	138	200	204	208	204	225	208	231	261	242	2 565
	2011	1 130	258	255	201	213	203								
Piura	2010	8 852	1 926	1 787	1 650	1 803	1 686	2 542	1 820	1 917	1 949	1 881	1 814	2 051	22 826
	2011	9 365	2 015	2 047	1 909	1 712	1 682								
Lambayeque	2010	15 294	3 046	2 826	3 155	2 987	3 280	3 175	3 013	3 155	3 069	2 996	2 860	2 888	36 450
	2011	12 883	2 607	2 584	2 431	2 411	2 850								
La Libertad	2010	55 833	10 451	10 675	12 285	10 918	11 504	13 090	11 743	11 623	11 916	13 152	11 146	12 199	140 702
	2011	61 737	12 279	12 102	12 190	12 571	12 595								
Cajamarca	2010	22 867	4 727	4 671	4 376	4 477	4 616	4 753	4 595	4 461	4 604	4 634	4 831	4 752	55 497
	2011	26 450	4 941	4 941	5 570	5 490	5 508								
Cajamarca	2010	16 511	3 484	3 397	3 206	3 159	3 265	3 364	3 332	3 075	3 263	3 350	3 461	3 399	39 755
	2011	20 006	3 723	3 690	4 220	4 107	4 266								
Chota	2010	6 203	1 224	1 248	1 139	1 285	1 307	1 347	1 216	1 339	1 291	1 237	1 319	1 296	15 248
	2011	6 156	1 199	1 218	1 304	1 247	1 188								
Jaén	2010	153	19	26	31	33	44	42	47	47	50	47	51	57	494
	2011	198	19	33	46	46	54								
Amazonas	2010	2 333	414	458	502	516	443	429	493	468	479	458	362	429	5 451
	2011	2 218	451	472	429	444	422								
Ancash	2010	18 453	3 393	3 559	3 697	3 804	4 000	3 783	4 015	3 353	3 049	3 067	3 170	3 303	42 193
	2011	17 298	3 383	3 205	2 892	3 820	3 998								
Lima	2010	48 001	9 220	8 775	9 201	9 295	11 510	10 394	11 400	9 800	9 390	9 682	9 256	9 650	117 573
	2011	41 523	7 750	7 130	7 335	10 064	9 244								
Ica	2010	1 774	331	305	335	406	397	423	501	323	256	307	275	227	4 086
	2011	1 785	257	237	260	595	436								
Huánuco	2010	15 485	2 117	3 434	3 379	3 589	2 966	3 009	3 232	2 811	2 560	1 386	1 423	1 671	31 577
	2011	15 765	2 497	3 309	3 349	3 337	3 273								
Pasco	2010	40 200	6 325	6 709	8 116	9 071	9 979	9 375	8 952	8 421	7 401	7 370	6 009	8 177	95 905
	2011	36 169	4 892	6 860	6 975	8 433	9 009								
Junín	2010	10 733	2 092	1 939	1 750	2 372	2 580	2 562	2 484	2 443	2 355	2 302	2 116	2 105	27 100
	2011	11 935	2 126	2 627	2 153	2 863	2 166								
Huancavelica	2010	4 360	230	210	1 162	1 217	1 541	1 002	984	1 050	898	812	990	1 087	11 183
	2011	4 196	574	583	1 154	931	954								
Arequipa	2010	20 467	3 967	3 990	3 771	3 888	4 851	6 327	6 245	6 189	6 292	6 425	6 398	5 525	63 868
	2011	22 716	4 135	3 103	5 496	5 083	4 899								
Moquegua	2010	617	104	98	136	111	168	144	143	97	110	119	113	177	1 520
	2011	698	151	137	154	124	132								
Tacna	2010	340	71	78	96	72	23	92	96	80	93	389	111	156	1 357
	2011	563	98	57	51	88	269								
Ayacucho	2010	8 898	1 959	2 229	906	1 690	2 114	2 146	2 722	1 518	1 982	2 076	2 604	2 116	24 062
	2011	9 295	1 626	1 646	1 974	2 227	1 822								
Apurímac	2010	8 562	1 741	1 613	1 688	1 610	1 910	2 165	2 133	2 272	2 019	2 088	2 020	1 920	23 179
	2011	9 792	1 915	1 935	1 906	1 745	2 291								
Abancay	2010	2 913	633	560	580	550	590	840	880	940	750	656	650	699	8 328
	2011	3 250	710	770	585	615	570								
Andahuaylas	2010	5 649	1 108	1 053	1 108	1 060	1 320	1 325	1 253	1 332	1 269	1 432	1 370	1 221	14 851
	2011	6 542	1 205	1 165	1 321	1 130	1 721								
Cusco	2010	1 560	320	300	320	310	310	320	323	326	345	350	351	351	3 926
	2011	1 686	360	348	335	320	323								
Puno	2010	15 718	2 812	3 322	2 691	3 257	3 636	3 245	3 014	3 186	2 613	2 525	2 620	3 140	36 061
	2011	25 990	2 950	3 805	4 210	7 071	7 954								
San Martín	2010	981	201	202	187	196	195	198	245	178	229	246	197	221	2 495
	2011	998	204	197	197	156	244								
Loreto	2010	374	73	59	110	73	59	35	41	64	80	102	92	69	857
	2011	459	133	70	82	70	104								
Ucayali	2010	467	101	83	101	85	97	93	96	71	91	157	132	90	1 197
	2011	562	85	132	124	133	88								
Madre de Dios	2010	--	--	--	--	--	--	--	--	--	--	--	--	--	--
	2011	--	--	--	--	--	--								

p/ Preliminar

-- magnitud cero

Fuente: Dirección Regional de Agricultura-Dirección de Información Agraria.

Elaboración: Ministerio de Agricultura -OEEE - Unidad de Estadística.

Cuadro Nº 45

BENEFICIO DE GANADO OVINO HEMBRA EN CAMALES Y MATADEROS POR MES, SEGUN REGIÓN
Período : Enero - diciembre 2010 y enero - mayo 2011 p/
(unidades)

Región	Año	Ene-may	Ene	Feb	Mar	Abr	May	Jun	Jul	Ago	Set	Oct	Nov	Dic	Ene-Dic
Total Nacional	2010	126 795	23 454	22 280	25 721	26 514	28 826	28 721	29 734	27 812	27 803	25 873	23 937	28 117	318 792
	2011	142 289	25 448	25 686	28 203	31 385	31 567								
Tumbes	2010	426	98	97	54	89	88	90	96	102	96	116	131	115	1 172
	2011	466	125	125	74	76	66								
Piura	2010	4 013	867	869	716	812	749	1 289	884	876	904	869	794	854	10 483
	2011	3 810	801	872	781	685	671								
Lambayeque	2010	7 392	1 405	1 321	1 443	1 545	1 678	1 552	1 470	1 582	1 545	1 527	1 480	1 547	18 095
	2011	6 181	1 289	1 275	1 157	1 180	1 280								
La Libertad	2010	23 259	3 933	2 846	5 559	5 318	5 603	5 553	5 376	5 477	6 023	7 837	5 469	5 968	64 962
	2011	30 677	6 496	6 151	6 083	5 742	6 205								
Cajamarca	2010	8 643	1 836	1 873	1 622	1 613	1 699	1 646	1 858	1 904	2 002	2 094	1 990	1 914	22 051
	2011	11 347	2 076	2 117	2 456	2 379	2 319								
Cajamarca	2010	5 273	1 159	1 108	1 004	963	1 039	1 044	1 231	1 097	1 239	1 361	1 298	1 286	13 829
	2011	7 717	1 373	1 412	1 659	1 615	1 658								
Chota	2010	3 281	665	749	601	633	633	578	601	781	737	709	664	599	7 950
	2011	3 429	691	685	771	651	631								
Jaén	2010	89	12	16	17	17	27	24	26	26	26	24	28	29	272
	2011	111	12	20	26	23	30								
Amazonas	2010	959	166	192	206	212	183	188	206	207	219	248	211	191	2 429
	2011	1 026	228	240	194	195	169								
Ancash	2010	7 162	1 281	1 287	1 469	1 531	1 594	1 582	1 630	1 309	1 138	1 228	1 178	1 310	16 537
	2011	6 746	1 285	1 245	1 083	1 540	1 593								
Lima	2010	21 311	4 410	4 166	4 445	3 725	4 565	3 790	4 900	4 350	4 928	2 021	2 589	6 014	49 903
	2011	18 851	3 381	3 095	3 613	4 639	4 123								
Ica	2010	910	194	157	157	199	203	208	242	162	134	155	140	112	2 063
	2011	858	123	111	119	274	231								
Huánuco	2010	6 089	795	1 377	1 308	1 420	1 189	1 205	1 302	1 115	930	560	575	668	12 444
	2011	5 956	975	1 131	1 210	1 355	1 285								
Pasco	2010	14 602	2 056	2 330	3 085	3 457	3 674	3 416	3 280	3 122	2 484	2 534	2 373	3 431	35 242
	2011	17 580	2 218	2 440	3 648	4 367	4 907								
Junín	2010	4 548	992	780	650	1 031	1 095	1 298	1 146	1 158	936	960	949	844	11 839
	2011	5 557	980	1 179	952	1 404	1 042								
Huancavelica	2010	1 795	105	95	428	457	710	369	385	425	323	299	346	399	4 341
	2011	1 949	261	260	574	424	430								
Arequipa	2010	8 646	1 601	1 653	1 616	1 502	2 274	2 407	2 454	2 173	2 173	2 146	2 173	1 457	23 629
	2011	9 499	1 788	1 420	2 208	2 107	1 976								
Moquegua	2010	301	41	41	49	58	112	74	66	36	47	53	61	69	707
	2011	301	68	60	63	54	56								
Tacna	2010	132	34	27	32	27	12	36	37	35	44	154	47	62	547
	2011	254	39	23	23	39	130								
Ayacucho	2010	4 457	1 266	747	465	877	1 102	1 297	1 547	714	1 222	730	1 206	1 025	12 198
	2011	4 459	755	767	872	1 098	967								
Apurímac	2010	4 043	925	570	841	790	917	981	1 059	1 221	1 094	906	1 041	886	11 231
	2011	4 362	985	896	946	607	928								
Abancay	2010	1 485	320	290	300	280	295	420	470	485	395	330	345	355	4 285
	2011	1 565	350	375	275	295	270								
Andahuaylas	2010	2 558	605	280	541	510	622	561	589	736	699	576	696	531	6 946
	2011	2 797	635	521	671	312	658								
Cusco	2010	895	185	165	185	175	185	195	198	200	215	217	223	221	2 364
	2011	1 037	226	218	210	190	193								
Puno	2010	6 645	1 134	1 575	1 272	1 581	1 083	1 441	1 473	1 532	1 213	1 055	810	895	15 064
	2011	10 500	1 210	1 850	1 755	2 846	2 839								
San Martín	2010	333	74	70	64	63	62	70	75	65	81	86	73	79	862
	2011	357	74	75	71	57	80								
Loreto	2010	90	25	16	23	8	18	6	12	19	23	29	34	24	237
	2011	143	40	24	23	20	36								
Ucayali	2010	144	31	26	32	24	31	28	38	28	29	49	44	32	392
	2011	373	25	112	88	107	41								
Madre de Dios	2010	--	--	--	--	--	--	--	--	--	--	--	--	--	--
	2011	--	--	--	--	--	--								

p/ Preliminar

-- magnitud cero

Fuente: Dirección Regional de Agricultura-Dirección de Información Agraria.

Elaboración: Ministerio de Agricultura -OEEE - Unidad de Estadística.

Cuadro Nº 46
BENEFICIO DE GANADO OVINO MACHO EN CAMALES Y MATADEROS POR MES, SEGUN REGIÓN
Período : Enero - diciembre 2010 y enero - mayo 2011 p/
(unidades)

Región	Año	Ene-may	Ene	Feb	Mar	Abr	May	Jun	Jul	Ago	Set	Oct	Nov	Dic	Ene-Dic
Total Nacional	2010	176 360	32 385	35 268	34 031	35 433	39 243	40 789	38 760	36 219	34 185	36 882	35 214	34 429	432 838
	2011	172 924	30 239	32 096	33 174	38 516	38 899								
Tumbes	2010	560	120	129	84	111	116	118	108	123	112	115	130	127	1 393
	2011	664	133	130	127	137	137								
Piura	2010	4 839	1 059	918	934	991	937	1 253	936	1 041	1 045	1 012	1 020	1 197	12 343
	2011	5 555	1 214	1 175	1 128	1 027	1 011								
Lambayeque	2010	7 902	1 641	1 505	1 712	1 442	1 602	1 623	1 543	1 573	1 524	1 469	1 380	1 341	18 355
	2011	6 702	1 318	1 309	1 274	1 231	1 570								
La Libertad	2010	32 574	6 518	7 829	6 726	5 600	5 901	7 537	6 367	6 146	5 893	5 315	5 677	6 231	75 740
	2011	31 060	5 783	5 951	6 107	6 829	6 390								
Cajamarca	2010	14 224	2 891	2 798	2 754	2 864	2 917	3 107	2 737	2 557	2 602	2 540	2 841	2 838	33 446
	2011	15 103	2 865	2 824	3 114	3 111	3 189								
Cajamarca	2010	11 238	2 325	2 289	2 202	2 196	2 226	2 320	2 101	1 978	2 024	1 989	2 163	2 113	25 926
	2011	12 289	2 350	2 278	2 561	2 492	2 608								
Chota	2010	2 922	559	499	538	652	674	769	615	558	554	528	655	697	7 298
	2011	2 727	508	533	533	596	557								
Jaén	2010	64	7	10	14	16	17	18	21	21	24	23	23	28	222
	2011	87	7	13	20	23	24								
Amazonas	2010	1 374	248	266	296	304	260	241	287	261	260	210	151	238	3 022
	2011	1 192	223	232	235	249	253								
Ancash	2010	11 291	2 112	2 272	2 228	2 273	2 406	2 201	2 385	2 044	1 911	1 839	1 992	1 993	25 656
	2011	10 552	2 098	1 960	1 809	2 280	2 405								
Lima	2010	26 690	4 810	4 609	4 756	5 570	6 945	6 604	6 500	5 450	4 462	7 661	6 667	3 636	67 670
	2011	22 672	4 369	4 035	3 722	5 425	5 121								
Ica	2010	864	137	148	178	207	194	215	259	161	122	152	135	115	2 023
	2011	927	134	126	141	321	205								
Huánuco	2010	9 396	1 322	2 057	2 071	2 169	1 777	1 804	1 930	1 696	1 630	826	848	1 003	19 133
	2011	9 809	1 522	2 178	2 139	1 982	1 988								
Pasco	2010	25 598	4 269	4 379	5 031	5 614	6 305	5 959	5 672	5 299	4 917	4 836	3 636	4 746	60 663
	2011	18 589	2 674	4 420	3 327	4 066	4 102								
Junín	2010	6 185	1 100	1 159	1 100	1 341	1 485	1 264	1 338	1 285	1 419	1 342	1 167	1 261	15 261
	2011	6 378	1 146	1 448	1 201	1 459	1 124								
Huancavelica	2010	2 565	125	115	734	760	831	633	599	625	575	513	644	688	6 842
	2011	2 247	313	323	580	507	524								
Arequipa	2010	11 821	2 366	2 337	2 155	2 386	2 577	3 920	3 791	4 016	4 119	4 279	4 225	4 068	40 239
	2011	13 217	2 347	1 683	3 288	2 976	2 923								
Moquegua	2010	316	63	57	87	53	56	70	77	61	63	66	52	108	813
	2011	397	83	77	91	70	76								
Tacna	2010	208	37	51	64	45	11	56	59	45	49	235	64	94	810
	2011	309	59	34	28	49	139								
Ayacucho	2010	4 441	693	1 482	441	813	1 012	849	1 175	804	760	1 346	1 398	1 091	11 864
	2011	4 836	871	879	1 102	1 129	855								
Apurímac	2010	4 519	816	1 043	847	820	993	1 184	1 074	1 051	925	1 182	979	1 034	11 948
	2011	5 430	930	1 039	960	1 138	1 363								
Abancay	2010	1 428	313	270	280	270	295	420	410	455	355	326	305	344	4 043
	2011	1 685	360	395	310	320	300								
Andahuaylas	2010	3 091	503	773	567	550	698	764	664	596	570	856	674	690	7 905
	2011	3 745	570	644	650	818	1 063								
Cusco	2010	665	135	135	135	135	125	125	125	126	130	133	128	130	1 562
	2011	649	134	130	125	130	130								
Puno	2010	9 073	1 678	1 747	1 419	1 676	2 553	1 804	1 541	1 654	1 400	1 470	1 810	2 245	20 997
	2011	15 490	1 740	1 955	2 455	4 225	5 115								
San Martín	2010	648	127	132	123	133	133	128	170	113	148	160	124	142	1 633
	2011	641	130	122	126	99	164								
Loreto	2010	284	48	43	87	65	41	29	29	45	57	73	58	45	620
	2011	316	93	46	59	50	68								
Ucayali	2010	323	70	57	69	61	66	65	58	43	62	108	88	58	805
	2011	189	60	20	36	26	47								
Madre de Dios	2010	--	--	--	--	--	--	--	--	--	--	--	--	--	--
	2011	--	--	--	--	--	--								

p/ Preliminar

-- magnitud cero

Fuente: Dirección Regional de Agricultura-Dirección de Información Agraria.

Elaboración: Ministerio de Agricultura -OEEE - Unidad de Estadística.

Cuadro Nº 47

BENEFICIO DE GANADO OVINO EN CAMALES Y MATADEROS POR MES, SEGUN REGIÓN

Período : Enero - diciembre 2010 y enero - mayo 2011 p/

(t)

Región	Año	Ene-may	Ene	Feb	Mar	Abr	May	Jun	Jul	Ago	Set	Oct	Nov	Dic	Ene-Dic
Total Nacional	2010	3 911,00	730,31	752,21	759,06	794,17	875,25	896,22	883,22	874,82	800,78	810,80	765,14	811,78	9 753,75
	2011	4 078,54	722,86	746,18	792,79	904,30	912,42								
Tumbes	2010	15,65	3,40	3,55	2,14	3,29	3,28	3,47	3,43	3,96	3,62	4,02	4,49	4,25	42,89
	2011	19,10	4,60	4,43	3,35	3,44	3,28								
Piura	2010	134,50	34,35	25,75	26,33	24,15	23,92	34,09	28,21	28,42	29,53	27,56	24,47	31,15	337,93
	2011	148,90	31,67	32,47	29,00	27,56	28,20								
Lambayeque	2010	225,82	44,83	41,20	47,43	44,41	47,94	42,58	46,49	47,19	45,37	44,73	43,01	44,19	539,37
	2011	187,48	37,97	38,28	35,58	35,75	39,90								
La Libertad	2010	665,27	122,86	133,03	137,98	131,70	139,70	160,14	140,77	140,55	141,26	153,30	134,89	138,75	1 674,93
	2011	714,57	140,41	141,93	140,85	147,12	144,26								
Cajamarca	2010	344,19	71,89	70,41	64,48	68,09	69,31	71,70	66,62	65,35	68,10	67,69	71,14	70,43	825,22
	2011	391,67	72,72	73,26	83,17	81,45	81,07								
Cajamarca	2010	244,63	51,62	51,04	46,61	46,52	48,85	49,94	47,74	44,61	47,93	48,35	50,15	50,14	583,49
	2011	294,57	54,30	54,16	62,51	61,65	61,95								
Chota	2010	97,13	19,95	18,92	17,33	21,03	19,90	21,22	18,32	20,18	19,59	18,78	20,33	19,53	235,08
	2011	93,75	18,09	18,53	19,87	19,01	18,25								
Jaén	2010	2,43	0,32	0,45	0,54	0,55	0,57	0,54	0,56	0,56	0,58	0,56	0,66	0,76	6,66
	2011	3,35	0,33	0,57	0,79	0,79	0,87								
Amazonas	2010	31,43	5,63	6,15	6,68	6,96	6,01	5,90	6,79	6,21	6,21	5,67	4,69	5,84	72,74
	2011	28,62	5,80	6,12	5,49	5,68	5,53								
Ancash	2010	207,33	39,76	41,71	40,42	41,76	43,69	42,00	44,81	37,15	34,81	34,37	35,57	36,68	472,72
	2011	195,08	39,63	37,45	32,40	41,93	43,67								
Lima	2010	575,98	110,08	105,24	107,54	113,55	139,57	128,24	143,30	123,05	118,09	121,03	112,61	118,03	1 440,33
	2011	517,80	95,74	86,73	88,58	123,22	123,53								
Ica	2010	22,77	4,49	4,06	4,21	5,03	4,98	5,48	5,86	4,11	3,24	4,00	3,30	2,89	51,65
	2011	23,10	3,29	3,01	3,33	7,60	5,87								
Huánuco	2010	169,56	23,84	37,34	36,72	39,21	32,46	32,06	34,48	31,16	28,80	15,49	16,22	19,53	347,30
	2011	173,80	27,49	36,36	36,83	36,21	36,91								
Pasco	2010	548,01	86,47	91,44	110,49	123,71	135,91	127,72	122,31	164,02	100,32	100,23	88,07	113,44	1 364,12
	2011	502,82	71,17	89,93	98,75	118,02	124,95								
Junín	2010	157,66	32,11	27,95	30,20	28,02	39,37	37,62	37,38	35,19	34,93	34,86	32,64	32,29	402,57
	2011	173,68	32,09	38,53	32,35	42,80	27,91								
Huancavelica	2010	44,85	2,30	2,10	12,07	12,40	15,98	9,99	11,22	11,55	10,22	9,33	11,06	11,99	120,21
	2011	46,74	6,14	6,54	12,68	10,65	10,73								
Arequipa	2010	278,78	54,69	56,50	50,45	53,54	63,61	83,25	81,50	79,69	78,95	82,60	82,31	73,74	840,83
	2011	315,41	57,66	43,55	78,08	69,29	66,83								
Moquegua	2010	14,18	2,12	2,23	3,10	2,74	3,99	3,58	3,56	2,43	2,54	2,62	2,57	3,51	34,99
	2011	14,80	3,71	3,06	3,16	2,36	2,51								
Tacna	2010	8,73	1,71	2,06	2,42	1,89	0,64	2,08	2,24	1,54	1,73	8,12	2,21	3,40	30,05
	2011	11,60	2,34	1,24	1,02	1,89	5,11								
Ayacucho	2010	107,03	21,26	30,05	11,05	21,12	23,55	26,55	34,29	18,89	24,50	24,34	33,12	27,22	295,94
	2011	115,64	20,57	20,78	23,51	27,81	22,97								
Apurímac	2010	100,26	20,64	18,00	19,96	19,04	22,63	25,56	24,25	26,32	22,53	24,72	23,25	22,16	269,05
	2011	116,23	22,00	23,23	22,15	21,10	27,75								
Abancay	2010	33,09	7,30	6,30	6,66	6,05	6,79	9,66	9,21	10,34	7,30	7,54	6,81	7,51	91,46
	2011	37,83	8,17	9,25	6,30	7,54	6,57								
Andahuaylas	2010	68,06	13,30	12,64	13,30	13,00	15,84	15,90	15,04	15,98	15,23	17,18	16,44	14,65	178,48
	2011	78,40	13,83	13,98	15,85	13,56	21,18								
Cusco	2010	20,38	4,49	3,90	4,03	4,18	3,79	3,90	3,93	3,95	4,34	4,08	4,24	4,25	49,07
	2011	20,89	4,37	4,22	4,06	4,10	4,14								
Puno	2010	209,54	37,36	43,75	35,15	43,73	49,55	44,78	33,90	38,66	34,82	34,30	28,42	42,17	466,58
	2011	326,26	36,27	48,54	51,75	90,17	99,53								
San Martín	2010	16,94	3,54	3,67	3,19	3,28	3,27	3,61	5,73	3,17	4,50	4,25	3,53	3,71	45,44
	2011	18,07	3,58	3,60	3,41	2,92	4,56								
Loreto	2010	5,58	1,15	0,89	1,55	1,20	0,80	0,58	0,80	1,17	1,20	1,43	1,65	1,01	13,43
	2011	8,96	2,50	1,02	1,73	1,47	2,24								
Ucayali	2010	6,54	1,33	1,26	1,47	1,18	1,31	1,34	1,35	1,09	1,17	2,06	1,69	1,15	16,39
	2011	7,35	1,15	1,90	1,57	1,76	0,97								
Madre de Dios	2010	--	--	--	--	--	--	--	--	--	--	--	--	--	--
	2011	--	--	--	--	--	--								

p/ Preliminar

-- magnitud cero

Fuente: Dirección Regional de Agricultura-Dirección de Información Agraria.

Elaboración: Ministerio de Agricultura -OEEE - Unidad de Estadística.

Cuadro Nº 48

BENEFICIO DE GANADO OVINO HEMBRA EN CAMALES Y MATADEROS POR MES, SEGUN REGIÓN

Período : Enero - diciembre 2010 y enero - mayo 2011 p/

(t)

Región	Año	Ene-may	Ene	Feb	Mar	Abr	May	Jun	Jul	Ago	Set	Oct	Nov	Dic	Ene-Dic
Total Nacional	2010	1 537,45	287,71	271,59	306,22	324,03	347,90	344,60	364,32	344,59	339,45	319,26	301,58	351,71	3 902,95
	2011	1 795,60	318,64	321,54	363,24	402,01	390,18								
Tumbes	2010	6,50	1,46	1,48	0,80	1,42	1,35	1,45	1,58	1,71	1,63	2,01	2,10	1,99	18,97
	2011	7,56	2,10	2,11	1,18	1,16	1,01								
Piura	2010	56,76	14,42	11,46	10,46	10,67	9,75	15,81	12,64	11,78	12,44	11,42	9,84	11,01	141,70
	2011	52,94	9,58	12,06	10,68	10,50	10,12								
Lambayeque	2010	111,40	21,29	19,46	22,19	23,57	24,89	18,70	22,64	23,74	22,62	22,92	22,24	23,17	267,43
	2011	89,71	18,68	18,52	16,90	17,69	17,92								
La Libertad	2010	267,97	44,94	33,90	60,05	61,92	67,16	66,35	64,43	64,14	69,01	89,22	68,22	73,59	762,93
	2011	378,69	77,74	75,82	76,49	72,91	75,73								
Cajamarca	2010	121,95	26,01	26,98	22,28	22,81	23,87	22,84	25,50	26,24	27,01	28,62	27,35	26,32	305,83
	2011	154,24	28,04	28,46	33,76	32,01	31,97								
Cajamarca	2010	70,23	15,41	15,34	12,81	12,72	13,96	14,03	16,24	14,14	15,65	17,64	16,67	16,99	181,59
	2011	100,58	17,41	17,74	21,57	21,82	22,04								
Chota	2010	50,33	10,40	11,37	9,18	9,81	9,57	8,48	8,95	11,79	11,08	10,74	10,34	8,98	120,69
	2011	51,79	10,43	10,38	11,75	9,78	9,45								
Jaén	2010	1,39	0,20	0,28	0,30	0,28	0,35	0,33	0,31	0,31	0,28	0,24	0,34	0,35	3,55
	2011	1,87	0,20	0,34	0,44	0,41	0,48								
Amazonas	2010	11,56	2,03	2,37	2,44	2,51	2,22	2,45	2,61	2,49	2,58	2,89	2,55	2,40	29,53
	2011	12,48	2,73	2,93	2,35	2,34	2,13								
Ancash	2010	74,70	14,08	13,97	15,15	15,79	15,72	15,83	17,20	13,13	12,08	12,66	11,91	12,91	170,42
	2011	70,48	14,13	13,51	11,25	15,88	15,71								
Lima	2010	225,01	45,03	43,08	46,78	41,11	49,01	40,52	58,80	52,20	58,05	24,60	31,52	70,43	561,13
	2011	241,29	43,06	37,77	46,36	64,60	49,50								
Ica	2010	11,24	2,57	1,95	1,87	2,39	2,46	2,65	2,79	2,00	1,66	1,89	1,60	1,35	25,18
	2011	10,50	1,47	1,33	1,45	3,28	2,97								
Huánuco	2010	52,76	7,35	11,91	11,01	12,30	10,20	10,13	10,97	9,74	8,14	4,98	5,19	6,20	108,11
	2011	51,58	8,64	9,68	10,38	11,76	11,12								
Pasco	2010	188,58	26,46	29,88	39,81	44,78	47,66	44,17	42,41	41,82	31,94	32,66	32,80	45,95	460,33
	2011	229,08	29,80	30,26	49,19	55,06	64,77								
Junín	2010	65,22	14,35	10,80	10,40	14,75	14,93	17,28	15,50	15,00	12,85	13,53	13,37	11,96	164,71
	2011	72,63	13,69	16,47	12,81	19,50	10,16								
Huancavelica	2010	14,96	1,05	0,95	3,47	3,51	5,98	2,71	4,21	4,68	3,48	3,21	3,69	4,22	41,16
	2011	20,59	2,64	2,78	6,00	4,50	4,67								
Arequipa	2010	118,92	22,49	23,71	22,15	20,80	29,77	31,96	32,03	28,29	27,26	27,26	27,81	20,14	313,67
	2011	136,12	24,96	19,81	36,04	28,51	26,80								
Moquegua	2010	6,91	0,82	0,93	1,08	1,42	2,65	1,84	1,70	0,89	1,14	1,16	1,38	1,39	16,41
	2011	5,59	1,66	1,31	0,98	0,82	0,82								
Tacna	2010	3,15	0,74	0,65	0,78	0,66	0,32	0,70	0,82	0,60	0,74	2,82	0,84	1,27	10,94
	2011	4,83	0,80	0,48	0,40	0,81	2,34								
Ayacucho	2010	48,59	12,89	8,71	5,37	10,33	11,30	15,41	18,30	8,34	14,62	8,20	14,18	12,16	139,80
	2011	51,78	8,80	8,91	9,78	12,95	11,34								
Apurímac	2010	46,56	11,00	6,00	9,79	9,06	10,71	11,35	11,77	14,17	12,14	10,54	11,80	10,10	128,43
	2011	50,48	10,84	10,56	10,94	7,28	10,87								
Abancay	2010	16,29	3,70	3,10	3,30	2,94	3,25	4,62	4,70	5,34	3,75	3,63	3,45	3,73	45,50
	2011	17,56	3,85	4,31	2,89	3,54	2,97								
Andahuaylas	2010	30,70	7,26	3,36	6,49	6,12	7,46	6,73	7,07	8,83	8,39	6,91	8,35	6,37	83,35
	2011	32,92	6,99	6,25	8,05	3,74	7,90								
Cusco	2010	11,46	2,59	2,15	2,33	2,36	2,04	2,15	2,18	2,20	2,58	2,39	2,45	2,43	27,84
	2011	11,80	2,49	2,40	2,31	2,28	2,32								
Puno	2010	84,03	14,02	19,40	16,03	20,35	14,24	18,58	13,87	19,65	15,27	13,72	8,51	10,74	184,36
	2011	129,39	14,52	23,13	21,06	35,35	35,33								
San Martín	2010	5,87	1,37	1,25	1,12	1,09	1,04	1,33	1,65	1,14	1,57	1,51	1,24	1,30	15,61
	2011	6,53	1,28	1,40	1,25	1,08	1,52								
Loreto	2010	1,41	0,36	0,25	0,46	0,11	0,24	0,08	0,23	0,29	0,33	0,39	0,52	0,34	3,59
	2011	2,58	0,67	0,31	0,56	0,39	0,65								
Ucayali	2010	1,92	0,42	0,38	0,40	0,32	0,40	0,32	0,49	0,36	0,31	0,66	0,47	0,35	4,88
	2011	4,75	0,32	1,54	1,13	1,35	0,41								
Madre de Dios	2010	--	--	--	--	--	--	--	--	--	--	--	--	--	--
	2011	--	--	--	--	--	--								

p/ Preliminar

-- magnitud cero

=suma(T145:AE145)

Fuente: Dirección Regional de Agricultura-Dirección de Información Agraria.

Elaboración: Ministerio de Agricultura -OEEE - Unidad de Estadística.

Cuadro Nº 49
BENEFICIO DE GANADO OVINO MACHO EN CAMALES Y MATADEROS POR MES, SEGUN REGIÓN
Período : Enero - diciembre 2010 y enero - mayo 2011 p/
(t)

Región	Año	Ene-may	Ene	Feb	Mar	Abr	May	Jun	Jul	Ago	Set	Oct	Nov	Dic	Ene-Dic
Total Nacional	2010	2 373,55	442,60	480,62	452,83	470,14	527,36	551,62	518,90	530,23	461,33	491,54	463,57	460,07	5 850,80
	2011	2 282,94	404,22	424,63	429,55	502,29	522,25								
Tumbes	2010	9,15	1,95	2,07	1,33	1,87	1,94	2,02	1,85	2,25	1,99	2,01	2,39	2,26	23,92
	2011	11,54	2,50	2,32	2,17	2,28	2,27								
Piura	2010	77,74	19,93	14,29	15,87	13,48	14,17	18,28	15,57	16,64	17,09	16,14	14,63	20,14	196,23
	2011	95,96	22,09	20,41	18,32	17,06	18,08								
Lambayeque	2010	114,41	23,54	21,74	25,24	20,84	23,05	23,88	23,85	23,45	22,75	21,81	20,77	21,02	271,94
	2011	97,77	19,29	19,76	18,68	18,06	21,98								
La Libertad	2010	397,30	77,92	99,13	77,93	69,78	72,54	93,79	76,34	76,41	72,25	64,08	66,67	65,16	912,00
	2011	335,88	62,67	66,11	64,36	74,21	68,53								
Cajamarca	2010	222,25	45,88	43,43	42,20	45,29	45,44	48,86	41,12	39,11	41,09	39,07	43,79	44,11	519,39
	2011	237,43	44,68	44,80	49,41	49,44	49,10								
Cajamarca	2010	174,41	36,21	35,71	33,80	33,80	34,89	35,90	31,50	30,47	32,28	30,71	33,48	33,15	401,90
	2011	193,99	36,89	36,42	40,94	39,83	39,91								
Chota	2010	46,80	9,55	7,55	8,15	11,22	10,33	12,74	9,37	8,39	8,51	8,04	9,99	10,55	114,39
	2011	41,96	7,66	8,15	8,12	9,23	8,80								
Jaén	2010	1,04	0,12	0,18	0,25	0,27	0,22	0,22	0,25	0,25	0,30	0,32	0,32	0,41	3,11
	2011	1,48	0,13	0,23	0,35	0,38	0,39								
Amazonas	2010	19,88	3,61	3,78	4,24	4,45	3,79	3,45	4,18	3,72	3,63	2,78	2,14	3,44	43,22
	2011	16,14	3,07	3,19	3,14	3,34	3,40								
Ancash	2010	132,63	25,68	27,75	25,27	25,97	27,97	26,17	27,61	24,02	22,73	21,71	23,66	23,77	302,30
	2011	124,60	25,50	23,94	21,15	26,05	27,96								
Lima	2010	350,97	65,05	62,16	60,76	72,45	90,56	87,72	84,50	70,85	60,04	96,43	81,09	47,60	879,20
	2011	276,51	52,68	48,96	42,22	58,62	74,03								
Ica	2010	11,54	1,92	2,12	2,34	2,64	2,52	2,83	3,07	2,11	1,58	2,11	1,70	1,54	26,48
	2011	12,60	1,82	1,68	1,88	4,32	2,90								
Huánuco	2010	116,80	16,49	25,43	25,70	26,91	22,27	21,93	23,51	21,42	20,66	10,51	11,03	13,33	239,19
	2011	122,22	18,85	26,68	26,45	24,45	25,79								
Pasco	2010	359,43	60,01	61,56	70,69	78,93	88,24	83,55	79,90	122,20	68,38	67,57	55,27	67,49	903,79
	2011	273,74	41,37	59,67	49,56	62,96	60,18								
Junín	2010	92,44	17,77	17,16	19,80	13,27	24,44	20,34	21,88	20,19	22,08	21,33	19,27	20,33	237,86
	2011	101,05	18,40	22,06	19,54	23,30	17,75								
Huancavelica	2010	29,89	1,25	1,15	8,61	8,89	10,00	7,28	7,01	6,88	6,74	6,12	7,37	7,77	79,06
	2011	26,15	3,50	3,76	6,68	6,15	6,06								
Arequipa	2010	159,86	32,20	32,79	28,30	32,74	33,84	51,29	49,47	51,40	51,69	55,34	54,50	53,60	527,15
	2011	179,29	32,70	23,74	42,04	40,78	40,03								
Moquegua	2010	7,27	1,30	1,30	2,02	1,32	1,33	1,74	1,86	1,54	1,40	1,46	1,19	2,12	18,58
	2011	9,21	2,05	1,75	2,18	1,54	1,69								
Tacna	2010	5,58	0,97	1,41	1,64	1,24	0,32	1,38	1,42	0,94	0,99	5,30	1,37	2,13	19,11
	2011	6,78	1,54	0,76	0,63	1,08	2,77								
Ayacucho	2010	58,44	8,37	21,34	5,68	10,79	12,25	11,14	15,99	10,55	9,88	16,14	18,94	15,06	156,14
	2011	63,86	11,77	11,87	13,73	14,86	11,63								
Apurímac	2010	53,70	9,64	12,00	10,16	9,98	11,92	14,21	12,48	12,16	10,39	14,18	11,45	12,06	140,62
	2011	65,75	11,16	12,67	11,21	13,82	16,89								
Abancay	2010	16,81	3,60	3,20	3,36	3,11	3,54	5,04	4,51	5,01	3,55	3,91	3,36	3,78	45,96
	2011	20,27	4,32	4,94	3,41	4,00	3,60								
Andahuaylas	2010	37,37	6,04	9,28	6,80	6,88	8,38	9,17	7,97	7,15	6,84	10,27	8,09	8,28	95,14
	2011	45,48	6,84	7,73	7,80	9,82	13,29								
Cusco	2010	8,92	1,90	1,75	1,70	1,82	1,75	1,75	1,75	1,75	1,76	1,69	1,79	1,82	21,23
	2011	9,09	1,88	1,82	1,75	1,82	1,82								
Puno	2010	125,52	23,35	24,35	19,12	23,38	35,32	26,20	20,03	19,01	19,55	20,58	19,91	31,43	282,22
	2011	196,87	21,75	25,42	30,69	54,82	64,20								
San Martín	2010	11,07	2,17	2,42	2,07	2,18	2,23	2,28	4,08	2,03	2,93	2,74	2,29	2,41	29,83
	2011	11,54	2,30	2,20	2,16	1,84	3,04								
Loreto	2010	4,17	0,80	0,64	1,09	1,09	0,56	0,51	0,57	0,88	0,87	1,04	1,13	0,68	9,84
	2011	6,38	1,83	0,71	1,17	1,08	1,59								
Ucayali	2010	4,62	0,91	0,88	1,07	0,86	0,91	1,02	0,86	0,73	0,86	1,40	1,22	0,80	11,51
	2011	2,60	0,83	0,36	0,44	0,41	0,56								
Madre de Dios	2010	--	--	--	--	--	--	--	--	--	--	--	--	--	--
	2011	--	--	--	--	--	--								

p/ Preliminar

-- magnitud cero

Fuente: Dirección Regional de Agricultura-Dirección de Información Agraria.

Elaboración: Ministerio de Agricultura -OEEE - Unidad de Estadística.

Cuadro Nº 50
BENEFICIO DE GANADO PORCINO EN CAMALES Y MATADEROS POR MES, SEGÚN REGIÓN
Período : Enero - diciembre 2010 y enero - mayo 2011 p/
(unidades)

Región	Año	Ene-may	Ene	Feb	Mar	Abr	May	Jun	Jul	Ago	Set	Oct	Nov	Dic	Ene-Dic
Total Nacional	2010	504 599	99 722	98 054	101 471	99 748	105 604	106 647	112 653	114 275	116 549	117 936	115 411	144 525	1 332 595
	2011	554 850	106 584	101 625	111 767	114 881	119 993								
Tumbes	2010	1 717	376	365	273	353	350	344	398	391	334	332	354	379	4 249
	2011	2 062	342	364	494	530	332								
Piura	2010	10 668	2 329	2 247	1 990	2 027	2 075	2 469	2 335	2 516	2 296	2 406	2 524	2 558	27 772
	2011	11 840	2 341	2 232	2 322	2 374	2 571								
Lambayeque	2010	18 259	3 769	3 505	3 546	3 536	3 903	4 064	4 200	4 131	3 981	4 018	5 142	4 312	48 107
	2011	19 337	3 824	3 847	3 702	3 824	4 140								
La Libertad	2010	39 136	8 908	7 752	8 529	6 706	7 241	6 748	7 205	8 487	8 450	7 185	7 005	9 049	93 265
	2011	37 380	8 600	7 184	7 126	7 173	7 297								
Cajamarca	2010	24 943	5 260	5 091	4 712	4 969	4 911	5 239	5 279	5 282	5 426	5 359	5 286	5 465	62 279
	2011	25 839	5 136	5 027	5 270	5 095	5 311								
Cajamarca	2010	12 698	2 810	2 620	2 300	2 513	2 455	2 708	2 794	2 689	2 729	2 717	2 698	2 808	31 841
	2011	13 294	2 682	2 487	2 700	2 624	2 801								
Chota	2010	9 501	1 945	1 891	1 828	1 897	1 940	2 017	1 964	2 050	2 085	2 072	2 028	2 114	23 831
	2011	9 656	1 929	1 939	1 941	1 879	1 968								
Jaén	2010	2 744	505	580	584	559	516	514	521	543	612	570	560	543	6 607
	2011	2 889	525	601	629	592	542								
Amazonas	2010	7 381	1 310	1 463	1 517	1 585	1 506	1 475	1 596	1 436	1 539	1 583	865	1 392	17 267
	2011	7 315	1 371	1 489	1 477	1 481	1 497								
Ancash	2010	6 647	1 346	1 411	1 340	1 324	1 226	1 228	1 212	1 204	1 347	1 254	1 176	1 202	15 270
	2011	6 235	1 322	1 217	1 177	1 326	1 193								
Lima	2010	269 373	51 239	51 384	55 938	53 758	57 054	58 331	62 000	63 100	62 435	64 651	61 451	81 129	722 470
	2011	293 481	54 738	52 508	59 255	61 511	65 469								
Ica	2010	11 775	2 598	2 301	2 384	2 077	2 415	2 210	2 654	2 297	2 364	2 347	2 146	2 751	28 544
	2011	11 500	2 370	2 369	1 689	2 542	2 530								
Huánuco	2010	7 525	1 880	1 641	1 208	1 283	1 513	1 608	1 353	1 841	1 321	1 294	1 341	2 022	18 305
	2011	7 482	1 839	1 436	1 379	1 255	1 573								
Pasco	2010	2 162	416	473	496	283	494	521	813	839	813	895	849	815	7 707
	2011	3 674	775	470	722	872	835								
Junín	2010	3 313	609	588	630	742	744	666	783	783	704	803	775	942	8 769
	2011	3 891	664	625	757	867	978								
Huancavelica	2010	1 142	68	65	372	330	307	279	299	265	270	328	321	294	3 198
	2011	1 226	270	185	278	242	251								
Arequipa	2010	39 409	7 537	7 537	6 895	8 479	8 961	9 039	9 455	8 691	9 008	8 643	9 800	11 699	105 744
	2011	48 042	8 465	8 095	11 077	10 348	10 057								
Moquegua	2010	3 859	558	728	752	867	954	835	1 076	860	913	991	752	1 178	10 464
	2011	4 436	879	928	905	772	952								
Tacna	2010	171	37	41	40	32	21	43	35	30	2 598	3 440	2 558	4 932	13 807
	2011	14 666	2 180	2 565	3 155	3 175	3 591								
Ayacucho	2010	5 585	798	1 553	789	1 457	988	899	1 421	2 045	1 498	1 489	1 650	1 830	16 417
	2011	5 692	1 246	1 251	998	1 316	881								
Apurímac	2010	6 480	1 393	1 179	1 219	1 185	1 504	1 528	1 872	1 650	1 474	1 488	1 220	1 671	17 383
	2011	6 254	1 220	1 190	1 062	1 347	1 435								
Abancay	2010	1 566	331	302	315	295	323	395	460	447	422	370	350	520	4 530
	2011	1 552	295	283	284	335	355								
Andahuaylas	2010	4 914	1 062	877	904	890	1 181	1 133	1 412	1 203	1 052	1 118	870	1 151	12 853
	2011	4 702	925	907	778	1 012	1 080								
Cusco	2010	--	--	--	--	--	--	--	--	--	--	--	--	--	--
	2011	--	--	--	--	--	--								
Puno	2010	6 212	1 099	1 192	1 223	1 319	1 379	1 213	1 373	1 091	1 581	1 340	1 305	1 436	15 551
	2011	6 413	965	1 408	1 328	1 458	1 254								
San Martín	2010	22 381	4 830	4 470	4 187	4 369	4 525	4 642	4 200	4 513	4 513	4 562	4 477	4 977	54 265
	2011	21 165	4 584	4 221	4 230	3 948	4 182								
Loreto	2010	10 937	2 256	2 035	2 307	1 962	2 377	2 129	1 855	1 462	2 403	2 376	3 309	2 900	27 371
	2011	10 987	2 297	1 905	2 117	2 227	2 441								
Ucayali	2010	5 524	1 106	1 033	1 124	1 105	1 156	1 137	1 239	1 361	1 281	1 152	1 105	1 592	14 391
	2011	5 933	1 156	1 109	1 247	1 198	1 223								
Madre de Dios	2010	--	--	--	--	--	--	--	--	--	--	--	--	--	--
	2011	--	--	--	--	--	--								

p/ Preliminar

-- magnitud cero

Fuente: Dirección Regional de Agricultura-Dirección de Información Agraria.

Elaboración: Ministerio de Agricultura -OEEE - Unidad de Estadística.

Cuadro Nº 51

BENEFICIO DE GANADO PORCINO HEMBRA EN CAMALES Y MATADEROS POR MES, SEGÚN REGIÓN

Período : Enero - diciembre 2010 y enero - mayo 2011 p/

(unidades)

Región	Año	Ene-may	Ene	Feb	Mar	Abr	May	Jun	Jul	Ago	Set	Oct	Nov	Dic	Ene-Dic
Total Nacional	2010	217 503	43 847	42 482	44 608	41 781	44 785	45 119	49 934	50 806	50 151	44 161	44 352	63 772	565 798
	2011	221 302	41 303	42 336	44 492	45 117	48 054								
Tumbes	2010	783	170	169	139	155	150	149	175	159	159	170	172	189	1 956
	2011	970	165	178	224	237	166								
Piura	2010	4 416	933	954	851	861	817	1 034	998	1 093	1 032	1 099	1 113	1 129	11 914
	2011	4 982	998	943	977	969	1 095								
Lambayeque	2010	9 264	1 855	1 821	1 847	1 684	2 057	2 116	2 200	2 173	2 001	2 065	2 650	2 177	24 646
	2011	10 251	1 973	2 039	1 974	2 015	2 250								
La Libertad	2010	17 969	3 958	3 600	4 201	2 945	3 265	2 969	3 802	4 327	4 437	3 854	3 572	4 377	45 307
	2011	18 883	4 284	3 585	3 556	3 702	3 756								
Cajamarca	2010	11 073	2 344	2 304	2 078	2 192	2 155	2 311	2 203	2 294	2 424	2 358	2 522	2 402	27 587
	2011	12 233	2 373	2 362	2 569	2 404	2 525								
Cajamarca	2010	5 416	1 209	1 095	970	1 074	1 068	1 134	1 056	1 042	1 154	1 132	1 162	1 170	13 266
	2011	5 998	1 167	1 095	1 235	1 196	1 305								
Chota	2010	4 156	839	890	789	816	822	912	882	967	946	930	1 053	931	10 777
	2011	4 656	900	939	990	888	939								
Jaén	2010	1 501	296	319	319	302	265	265	265	285	324	296	307	301	3 544
	2011	1 579	306	328	344	320	281								
Amazonas	2010	3 224	606	678	620	670	650	700	724	649	711	737	382	641	7 768
	2011	3 411	635	687	659	702	728								
Ancash	2010	2 576	498	487	530	535	526	523	501	457	596	460	445	458	6 016
	2011	2 434	499	417	465	536	517								
Lima	2010	113 953	22 753	22 436	24 108	21 569	23 087	23 897	26 500	27 150	25 097	20 682	20 197	35 121	292 597
	2011	100 942	17 992	19 990	19 914	20 350	22 696								
Ica	2010	5 479	1 215	1 091	1 102	962	1 109	1 031	1 210	1 107	1 115	1 078	998	1 259	13 277
	2011	5 430	1 103	1 150	724	1 245	1 208								
Huánuco	2010	2 963	756	646	462	479	620	641	524	730	526	531	549	732	7 196
	2011	2 967	742	575	557	482	611								
Pasco	2010	1 214	199	281	263	195	276	288	361	332	319	418	303	393	3 628
	2011	1 744	337	255	330	452	370								
Junín	2010	1 747	313	310	330	393	401	364	425	429	343	421	419	484	4 632
	2011	2 089	353	328	410	452	546								
Huancavelica	2010	442	38	29	129	123	123	133	131	128	124	162	175	143	1 438
	2011	620	151	99	153	108	109								
Arequipa	2010	16 977	3 056	2 882	3 197	3 769	4 073	3 766	4 350	4 155	4 302	2 949	4 029	5 085	45 613
	2011	20 027	3 377	3 346	4 476	4 475	4 353								
Moquegua	2010	1 921	378	328	372	348	495	433	601	467	484	578	328	529	5 341
	2011	2 273	531	465	509	335	433								
Tacna	2010	68	16	16	15	11	10	21	15	12	1 042	1 544	1 144	2 703	6 549
	2011	6 786	986	1 023	1 733	1 427	1 617								
Ayacucho	2010	2 667	410	518	429	788	522	474	678	950	709	476	767	781	7 502
	2011	2 633	573	576	499	592	393								
Apurímac	2010	3 276	870	574	538	600	694	680	963	899	814	593	463	760	8 448
	2011	3 365	765	635	614	661	690								
Abancay	2010	815	173	159	165	150	168	200	260	255	195	175	170	245	2 315
	2011	800	155	148	142	175	180								
Andahuaylas	2010	2 461	697	415	373	450	526	480	703	644	619	418	293	515	6 133
	2011	2 565	610	487	472	486	510								
Cusco	2010	--	--	--	--	--	--	--	--	--	--	--	--	--	--
	2011	--	--	--	--	--	--								
Puno	2010	2 501	433	476	500	527	565	475	546	651	656	550	535	611	6 525
	2011	2 420	385	478	470	539	548								
San Martín	2010	8 177	1 741	1 652	1 513	1 572	1 699	1 802	1 750	1 569	1 826	1 855	1 743	1 904	20 626
	2011	8 602	1 863	1 679	1 769	1 588	1 703								
Loreto	2010	4 642	840	807	928	999	1 068	849	775	520	910	1 104	1 391	1 245	11 436
	2011	4 033	872	739	820	803	799								
Ucayali	2010	2 171	465	423	456	404	423	463	502	555	524	477	455	649	5 796
	2011	4 207	346	787	1 090	1 043	941								
Madre de Dios	2010	--	--	--	--	--	--	--	--	--	--	--	--	--	--
	2011	--	--	--	--	--	--								

p/ Preliminar

-- magnitud cero

Fuente: Dirección Regional de Agricultura-Dirección de Información Agraria.

Elaboración: Ministerio de Agricultura -OEEE - Unidad de Estadística.

Cuadro Nº 52

BENEFICIO DE GANADO PORCINO MACHO EN CAMALES Y MATADEROS POR MES, SEGÚN REGIÓN

Período : Enero - diciembre 2010 y enero - mayo 2011 p/

(unidades)

Región	Año	Ene-may	Ene	Feb	Mar	Abr	May	Jun	Jul	Ago	Set	Oct	Nov	Dic	Ene-Dic
Total Nacional	2010	287 096	55 875	55 572	56 863	57 967	60 819	61 528	62 719	63 469	66 398	73 775	71 059	80 753	766 797
	2011	333 548	65 281	59 289	67 275	69 764	71 939								
Tumbes	2010	934	206	196	134	198	200	195	223	232	175	162	182	190	2 293
	2011	1 092	177	186	270	293	166								
Piura	2010	6 252	1 396	1 293	1 139	1 166	1 258	1 435	1 337	1 423	1 264	1 307	1 411	1 429	15 858
	2011	6 858	1 343	1 289	1 345	1 405	1 476								
Lambayeque	2010	8 995	1 914	1 684	1 699	1 852	1 846	1 948	2 000	1 958	1 980	1 953	2 492	2 135	23 461
	2011	9 086	1 851	1 808	1 728	1 809	1 890								
La Libertad	2010	21 167	4 950	4 152	4 328	3 761	3 976	3 779	3 403	4 160	4 013	3 331	3 433	4 672	47 958
	2011	18 497	4 316	3 599	3 570	3 471	3 541								
Cajamarca	2010	13 870	2 916	2 787	2 634	2 777	2 756	2 928	3 076	2 988	3 002	3 001	2 764	3 063	34 692
	2011	13 606	2 763	2 665	2 701	2 691	2 786								
Cajamarca	2010	7 282	1 601	1 525	1 330	1 439	1 387	1 574	1 738	1 647	1 575	1 585	1 536	1 638	18 575
	2011	7 296	1 515	1 392	1 465	1 428	1 496								
Chota	2010	5 345	1 106	1 001	1 039	1 081	1 118	1 105	1 082	1 083	1 139	1 142	975	1 183	13 054
	2011	5 000	1 029	1 000	951	991	1 029								
Jaén	2010	1 243	209	261	265	257	251	249	256	258	288	274	253	242	3 063
	2011	1 310	219	273	285	272	261								
Amazonas	2010	4 157	704	785	897	915	856	775	872	787	828	846	483	751	9 499
	2011	3 904	736	802	818	779	769								
Ancash	2010	4 071	848	924	810	789	700	705	711	747	751	794	731	744	9 254
	2011	3 801	823	800	712	790	676								
Lima	2010	155 420	28 486	28 948	31 830	32 189	33 967	34 434	35 500	35 950	37 338	43 969	41 254	46 008	429 873
	2011	192 539	36 746	32 518	39 341	41 161	42 773								
Ica	2010	6 296	1 383	1 210	1 282	1 115	1 306	1 179	1 444	1 190	1 249	1 269	1 148	1 492	15 267
	2011	6 070	1 267	1 219	965	1 297	1 322								
Huánuco	2010	4 562	1 124	995	746	804	893	967	829	1 111	795	763	792	1 290	11 109
	2011	4 515	1 097	861	822	773	962								
Pasco	2010	948	217	192	233	88	218	233	452	507	494	477	546	422	4 079
	2011	1 930	438	215	392	420	465								
Junín	2010	1 566	296	278	300	349	343	302	358	354	361	382	356	458	4 137
	2011	1 802	311	297	347	415	432								
Huancavelica	2010	700	30	36	243	207	184	146	168	137	146	166	146	151	1 760
	2011	606	119	86	125	134	142								
Arequipa	2010	22 432	4 481	4 655	3 698	4 710	4 888	5 273	5 105	4 536	4 706	5 694	5 771	6 614	60 131
	2011	28 015	5 088	4 749	6 601	5 873	5 704								
Moquegua	2010	1 938	180	400	380	519	459	402	475	393	429	413	424	649	5 123
	2011	2 163	348	463	396	437	519								
Tacna	2010	103	21	25	25	21	11	22	20	18	1 556	1 896	1 414	2 229	7 258
	2011	7 880	1 194	1 542	1 422	1 748	1 974								
Ayacucho	2010	2 918	388	1 035	360	669	466	425	743	1 095	789	1 013	883	1 049	8 915
	2011	3 059	673	675	499	724	488								
Apurímac	2010	3 204	523	605	681	585	810	848	909	751	660	895	757	911	8 935
	2011	2 889	455	555	448	686	745								
Abancay	2010	751	158	143	150	145	155	195	200	192	227	195	180	275	2 215
	2011	752	140	135	142	160	175								
Andahuaylas	2010	2 453	365	462	531	440	655	653	709	559	433	700	577	636	6 720
	2011	2 137	315	420	306	526	570								
Cusco	2010	--	--	--	--	--	--	--	--	--	--	--	--	--	--
	2011	--	--	--	--	--	--								
Puno	2010	3 711	666	716	723	792	814	738	827	440	925	790	770	825	9 026
	2011	3 993	580	930	858	919	706								
San Martín	2010	14 204	3 089	2 818	2 674	2 797	2 826	2 840	2 450	2 944	2 687	2 707	2 734	3 073	33 639
	2011	12 563	2 721	2 542	2 461	2 360	2 479								
Loreto	2010	6 295	1 416	1 228	1 379	963	1 309	1 280	1 080	942	1 493	1 272	1 918	1 655	15 935
	2011	6 954	1 425	1 166	1 297	1 424	1 642								
Ucayali	2010	3 353	641	610	668	701	733	674	737	806	757	675	650	943	8 595
	2011	1 726	810	322	157	155	282								
Madre de Dios	2010	--	--	--	--	--	--	--	--	--	--	--	--	--	--
	2011	--	--	--	--	--	--								

p/ Preliminar

-- magnitud cero

Fuente: Dirección Regional de Agricultura-Dirección de Información Agraria.

Elaboración: Ministerio de Agricultura -OEEE - Unidad de Estadística.

Cuadro Nº 53

BENEFICIO DE GANADO PORCINO EN CAMALES Y MATADEROS POR MES, SEGÚN REGIÓN
 Período : Enero - diciembre 2010 y enero - mayo 2011 p/
 (t)

Región	Año	Ene-may	Ene	Feb	Mar	Abr	May	Jun	Jul	Ago	Set	Oct	Nov	Dic	Ene-Dic
Total Nacional	2010	29 339,32	5 622,89	5 669,56	5 910,07	5 888,00	6 248,81	6 339,54	6 610,82	6 689,47	6 766,99	6 931,30	6 858,92	8 276,68	77 813,04
	2011	33 416,48	6 306,59	6 074,25	6 778,05	6 911,56	7 346,03								
Tumbes	2010	72,84	15,96	15,52	10,97	15,40	15,00	13,77	16,15	17,50	13,76	14,45	15,32	16,60	180,39
	2011	91,57	15,41	16,92	20,60	21,94	16,70								
Piura	2010	454,25	103,96	99,08	84,84	82,67	83,71	105,25	110,57	113,36	102,92	108,50	110,67	117,11	1 222,63
	2011	524,91	109,45	100,17	101,32	109,35	104,62								
Lambayeque	2010	961,40	206,83	186,53	187,22	180,79	200,04	214,67	224,21	216,27	207,68	218,97	259,40	235,37	2 537,97
	2011	1 014,88	194,50	211,02	192,75	199,44	217,17								
La Libertad	2010	2 026,93	403,03	387,16	435,08	365,96	435,70	411,93	384,82	425,42	403,95	376,62	386,56	428,08	4 844,31
	2011	2 043,93	430,14	392,74	401,05	410,49	409,51								
Cajamarca	2010	1 150,25	245,28	234,03	216,46	227,22	227,26	240,32	242,60	239,06	247,00	255,16	245,87	253,92	2 874,19
	2011	1 226,76	238,97	237,48	248,41	242,59	259,31								
Cajamarca	2010	572,72	128,20	117,69	102,90	113,39	110,54	120,75	125,13	117,11	122,77	130,28	121,54	126,28	1 436,58
	2011	634,65	120,83	118,65	127,43	126,07	141,67								
Chota	2010	411,57	83,70	82,10	79,50	81,80	84,47	87,74	85,45	88,83	90,59	89,99	87,96	92,24	1 034,36
	2011	419,14	85,04	83,43	83,96	81,40	85,31								
Jaén	2010	165,97	33,38	34,25	34,05	32,03	32,26	31,84	32,02	33,12	33,64	34,89	36,37	35,40	403,25
	2011	172,97	33,10	35,40	37,02	35,12	32,33								
Amazonas	2010	431,38	79,32	83,85	87,95	91,82	88,45	89,64	96,01	84,93	92,87	96,43	46,33	84,63	1 022,22
	2011	446,56	82,45	91,60	89,95	91,47	91,09								
Ancash	2010	248,86	51,35	54,00	48,80	48,25	46,46	46,21	46,03	46,02	50,31	46,08	44,16	44,76	572,43
	2011	235,95	49,98	46,61	45,42	48,80	45,14								
Lima	2010	17 200,91	3 188,09	3 251,06	3 570,14	3 510,13	3 681,48	3 784,38	3 933,00	4 109,55	4 057,72	4 160,01	4 021,39	5 037,60	46 304,56
	2011	19 643,11	3 639,07	3 476,38	3 989,72	4 114,44	4 423,50								
Ica	2010	722,79	154,86	144,89	145,53	128,66	148,85	138,04	154,28	134,77	142,77	138,49	125,07	160,05	1 716,26
	2011	688,28	143,85	144,44	90,07	154,00	155,92								
Huánuco	2010	383,57	96,56	81,50	60,71	66,83	77,97	77,51	69,51	93,57	71,36	67,13	68,17	97,63	928,45
	2011	367,45	88,76	71,20	68,04	62,26	77,19								
Pasco	2010	89,64	16,95	19,21	20,78	12,49	20,21	21,46	34,96	37,13	36,48	37,44	38,37	35,50	330,98
	2011	173,32	33,58	21,58	33,38	40,30	44,48								
Junín	2010	169,26	31,23	30,04	32,76	36,72	38,51	32,70	42,29	40,85	34,63	41,12	40,98	46,59	448,41
	2011	200,40	32,65	31,04	38,00	44,01	54,70								
Huancavelica	2010	35,90	3,39	3,24	11,03	9,64	8,59	7,84	8,25	8,89	8,04	10,13	9,02	10,77	98,84
	2011	39,04	8,44	6,07	8,82	7,71	8,00								
Arequipa	2010	2 562,45	454,19	500,88	466,60	546,08	594,71	586,90	604,12	524,84	553,02	569,95	652,86	758,56	6 812,69
	2011	3 158,38	527,00	536,71	739,14	664,16	691,37								
Moquegua	2010	201,11	31,43	37,36	37,81	46,24	48,26	43,38	54,86	43,68	46,64	53,06	38,94	61,43	543,10
	2011	213,71	47,44	45,47	42,47	33,94	44,40								
Tacna	2010	6,85	1,58	1,69	1,58	1,26	0,73	1,70	1,55	1,16	121,48	163,00	120,82	205,54	622,10
	2011	663,00	96,51	114,02	146,06	145,39	161,02								
Ayacucho	2010	228,65	30,23	65,13	30,94	63,07	39,28	38,01	60,43	88,62	65,82	66,41	58,86	77,75	684,55
	2011	235,19	52,73	52,87	39,38	54,06	36,15								
Apurímac	2010	266,04	57,00	48,00	50,51	48,71	61,83	64,07	78,18	67,28	58,83	57,93	48,46	67,79	708,57
	2011	260,77	55,64	48,03	43,05	54,64	59,42								
Abancay	2010	64,55	13,50	12,10	13,19	12,23	13,54	18,75	21,70	19,16	16,75	14,41	13,66	21,75	190,72
	2011	66,65	13,70	11,75	11,93	14,20	15,08								
Andahuaylas	2010	201,32	43,45	35,78	37,32	36,48	48,29	45,32	56,48	48,12	42,08	43,52	34,80	46,04	517,68
	2011	194,12	41,94	36,28	31,12	40,44	44,34								
Cusco	2010	--	--	--	--	--	--	--	--	--	--	--	--	--	--
	2011	--	--	--	--	--	--								
Puno	2010	193,98	34,50	36,84	37,69	41,82	43,13	38,56	42,93	33,99	42,05	41,23	50,06	54,39	497,18
	2011	209,45	39,76	43,10	41,67	45,06	39,86								
San Martín	2010	1 279,86	279,10	259,01	241,34	244,52	255,89	261,14	267,75	249,02	249,24	254,79	245,50	267,39	3 074,69
	2011	1 227,36	257,92	251,64	250,05	223,54	244,21								
Loreto	2010	420,40	90,08	87,27	83,35	74,38	85,32	78,07	87,90	59,24	110,13	106,51	186,61	147,48	1 196,33
	2011	517,05	115,34	92,26	100,50	96,92	112,03								
Ucayali	2010	232,01	47,96	43,29	48,00	45,34	47,41	44,01	50,43	54,32	50,29	47,89	45,50	67,76	592,21
	2011	235,43	47,01	42,90	48,21	47,06	50,25								
Madre de Dios	2010	--	--	--	--	--	--	--	--	--	--	--	--	--	--
	2011	--	--	--	--	--	--								

p/ Preliminar

-- magnitud cero

Fuente: Dirección Regional de Agricultura-Dirección de Información Agraria.

Elaboración: Ministerio de Agricultura -OEEE - Unidad de Estadística.

Cuadro N° 54

BENEFICIO DE GANADO PORCINO HEMBRA EN CAMALES Y MATADEROS POR MES, SEGÚN REGIÓN

Período : Enero - diciembre 2010 y enero - mayo 2011 p/
(t)

Región	Año	Ene-may	Ene	Feb	Mar	Abr	May	Jun	Jul	Ago	Set	Oct	Nov	Dic	Ene-Dic
Total Nacional	2010	12 112,83	2 372,44	2 346,87	2 543,27	2 373,67	2 476,58	2 522,26	2 825,39	2 832,34	2 739,49	2 494,59	2 496,28	3 403,59	31 426,76
	2011	12 513,65	2 340,32	2 385,91	2 517,03	2 548,15	2 722,25								
Tumbes	2010	30,16	6,50	6,76	4,95	6,20	5,76	5,45	6,60	6,22	6,04	6,81	7,02	7,81	76,11
	2011	40,54	6,72	7,67	8,72	9,08	8,35								
Piura	2010	176,89	38,13	38,10	34,93	33,61	32,12	37,67	39,67	49,33	46,04	49,70	42,79	49,96	492,05
	2011	211,39	43,87	40,64	40,59	43,44	42,85								
Lambayeque	2010	495,69	102,36	97,65	99,09	88,81	107,78	115,63	122,21	115,62	106,88	118,42	132,36	123,36	1 330,17
	2011	544,76	101,55	114,53	103,12	108,56	117,00								
La Libertad	2010	961,00	185,30	186,95	230,71	180,28	177,76	160,73	208,62	230,50	222,85	208,61	216,30	221,04	2 429,65
	2011	1 083,01	234,04	202,18	205,36	222,85	218,58								
Cajamarca	2010	497,99	106,36	103,43	91,41	98,16	98,64	103,87	97,91	102,58	105,56	111,50	114,00	109,24	1 242,65
	2011	584,94	108,92	110,91	119,99	114,72	130,40								
Cajamarca	2010	225,76	51,02	45,77	38,10	45,16	45,71	47,91	43,21	43,67	47,26	53,41	49,93	50,62	561,76
	2011	286,76	49,72	51,38	56,62	56,44	72,60								
Chota	2010	177,55	35,66	38,09	33,91	34,60	35,29	39,08	37,85	41,15	40,32	39,74	45,09	39,85	460,62
	2011	198,81	39,15	39,58	42,39	37,78	39,91								
Jaén	2010	94,68	19,68	19,56	19,40	18,40	17,64	16,89	16,85	17,76	17,98	18,35	18,98	18,77	220,26
	2011	99,37	20,05	19,95	20,98	20,50	17,89								
Amazonas	2010	182,66	35,98	37,79	35,34	36,77	36,78	42,12	42,23	37,09	41,52	43,94	20,22	37,39	447,17
	2011	200,42	37,22	40,23	38,90	41,50	42,57								
Ancash	2010	89,95	18,16	17,17	18,36	18,14	18,12	17,75	17,02	16,55	20,62	15,42	15,31	15,92	208,54
	2011	85,80	17,75	14,74	16,87	18,65	17,79								
Lima	2010	6 688,14	1 310,69	1 290,15	1 452,09	1 300,22	1 334,99	1 416,58	1 590,00	1 629,00	1 480,99	1 258,16	1 230,25	1 935,02	17 228,14
	2011	6 175,00	1 112,15	1 188,15	1 227,09	1 282,04	1 365,57								
Ica	2010	361,17	75,47	75,10	72,91	64,29	73,40	70,55	72,55	68,64	73,22	68,21	60,09	77,91	852,34
	2011	348,36	73,86	75,90	36,59	80,02	81,99								
Huánuco	2010	139,39	36,54	30,52	21,63	22,22	28,49	28,51	24,55	33,61	24,96	24,43	25,11	34,05	334,61
	2011	136,13	34,99	26,62	25,11	22,42	26,99								
Pasco	2010	49,16	7,90	11,13	10,83	8,25	11,04	11,52	14,33	13,14	13,80	17,13	12,95	16,51	148,53
	2011	80,79	14,47	11,48	15,21	20,47	19,16								
Junín	2010	93,02	16,57	16,41	17,16	20,29	22,59	18,64	25,76	24,34	18,21	23,04	23,58	24,63	251,22
	2011	109,45	17,53	16,51	21,24	23,61	30,56								
Huancavelica	2010	13,92	1,91	1,46	3,85	3,47	3,23	3,54	3,46	4,10	3,69	5,56	5,05	5,24	44,56
	2011	18,09	4,46	3,03	4,77	2,91	2,92								
Arequipa	2010	1 158,91	188,16	202,86	231,87	256,03	280,00	252,96	282,47	248,90	264,29	206,41	278,05	340,44	3 032,43
	2011	1 312,61	221,38	227,98	309,24	258,07	295,94								
Moquegua	2010	106,12	21,26	18,15	20,29	20,48	25,94	23,11	31,72	23,99	25,25	32,29	18,17	29,76	290,41
	2011	115,98	29,26	23,31	25,77	16,31	21,33								
Tacna	2010	2,45	0,62	0,60	0,54	0,39	0,30	0,75	0,65	0,44	46,91	69,13	50,22	98,72	269,27
	2011	274,73	42,91	44,75	69,35	51,28	66,44								
Ayacucho	2010	105,51	14,96	20,45	16,80	33,64	19,66	19,46	27,38	38,80	29,34	19,10	24,31	31,69	295,59
	2011	104,50	23,14	23,22	19,69	23,19	15,26								
Apurímac	2010	131,75	35,20	23,00	21,66	23,70	28,19	28,20	39,82	36,47	31,98	23,72	18,18	30,52	340,63
	2011	138,68	34,43	25,70	24,56	26,40	27,60								
Abancay	2010	31,86	6,90	6,10	6,44	5,70	6,72	9,00	11,70	10,71	7,22	7,00	6,46	9,92	93,86
	2011	33,07	6,98	6,22	5,68	7,00	7,20								
Andahuaylas	2010	99,84	28,25	16,90	15,22	18,00	21,47	19,20	28,12	25,76	24,76	16,72	11,72	20,60	246,72
	2011	105,61	27,45	19,48	18,88	19,40	20,40								
Cusco	2010	--	--	--	--	--	--	--	--	--	--	--	--	--	--
	2011	--	--	--	--	--	--								
Puno	2010	76,11	13,21	14,25	15,00	16,36	17,29	14,77	16,71	20,33	12,38	15,95	19,26	21,39	196,89
	2011	77,66	15,40	14,44	14,52	16,32	16,98								
San Martín	2010	487,61	105,05	97,60	92,13	90,02	102,82	103,85	108,50	91,99	103,33	106,34	94,40	106,11	1 202,13
	2011	526,02	109,81	110,17	110,14	93,20	102,70								
Loreto	2010	178,06	32,75	40,72	32,94	36,51	35,14	29,71	33,84	20,33	41,85	51,84	70,46	59,76	485,85
	2011	177,12	42,51	33,82	38,27	31,87	30,65								
Ucayali	2010	87,20	19,36	16,64	18,80	15,84	16,56	16,89	19,39	20,37	19,78	18,88	18,20	27,13	227,84
	2011	167,68	13,95	29,94	41,93	41,24	40,62								
Madre de Dios	2010	--	--	--	--	--	--	--	--	--	--	--	--	--	--
	2011	--	--	--	--	--	--								

p/ Preliminar

-- magnitud cero

Fuente: Dirección Regional de Agricultura-Dirección de Información Agraria.

Elaboración: Ministerio de Agricultura -OEEE - Unidad de Estadística.

Cuadro Nº 55

BENEFICIO DE GANADO PORCINO MACHO EN CAMALES Y MATADEROS POR MES, SEGÚN REGIÓN

Período : Enero - diciembre 2010 y enero - mayo 2011 p/

(t)

Región	Año	Ene-may	Ene	Feb	Mar	Abr	May	Jun	Jul	Ago	Set	Oct	Nov	Dic	Ene-Dic
Total Nacional	2010	17 226,48	3 250,44	3 322,69	3 366,80	3 514,33	3 772,22	3 817,28	3 785,44	3 857,13	4 027,50	4 436,71	4 362,64	4 873,09	46 386,28
	2011	20 902,83	3 966,28	3 688,34	4 261,02	4 363,41	4 623,78								
Tumbes	2010	42,69	9,46	8,76	6,02	9,20	9,24	8,32	9,55	11,28	7,72	7,64	8,30	8,79	104,29
	2011	51,03	8,69	9,25	11,88	12,86	8,35								
Piura	2010	277,36	65,82	60,98	49,91	49,06	51,59	67,58	70,90	64,03	56,88	58,80	67,88	67,15	730,58
	2011	313,52	65,58	59,53	60,73	65,91	61,77								
Lambayeque	2010	465,71	104,47	88,88	88,13	91,99	92,26	99,04	102,00	100,65	100,80	100,55	127,04	112,01	1 207,80
	2011	470,12	92,95	96,49	89,63	90,88	100,17								
La Libertad	2010	1 065,93	217,73	200,21	204,37	185,68	257,94	251,20	176,20	194,92	181,10	168,01	170,26	207,04	2 414,66
	2011	960,92	196,10	190,56	195,69	187,64	190,93								
Cajamarca	2010	652,27	138,93	130,60	125,05	129,06	128,63	136,45	144,69	136,48	141,44	143,66	131,87	144,68	1 631,54
	2011	641,82	130,05	126,57	128,42	127,87	128,91								
Cajamarca	2010	346,96	77,19	71,91	64,81	68,23	64,82	72,84	81,92	73,44	75,51	76,87	71,61	75,66	874,81
	2011	347,89	71,11	67,27	70,81	69,63	69,07								
Chota	2010	234,02	48,04	44,01	45,59	47,20	49,18	48,66	47,60	47,68	50,27	50,25	42,87	52,39	573,74
	2011	220,33	45,89	43,85	41,57	43,62	45,40								
Jaén	2010	71,29	13,70	14,69	14,65	13,63	14,63	14,95	15,17	15,36	15,66	16,54	17,39	16,63	182,99
	2011	73,60	13,05	15,45	16,04	14,62	14,44								
Amazonas	2010	248,72	43,34	46,06	52,61	55,05	51,67	47,52	53,78	47,84	51,35	52,49	26,11	47,24	575,05
	2011	246,14	45,23	51,37	51,05	49,97	48,52								
Ancash	2010	158,91	33,20	36,83	30,44	30,11	28,35	28,46	29,01	29,47	29,69	30,66	28,85	28,84	363,89
	2011	150,15	32,23	31,87	28,55	30,15	27,35								
Lima	2010	10 512,77	1 877,41	1 960,91	2 118,05	2 209,91	2 346,49	2 367,80	2 343,00	2 480,55	2 576,73	2 901,85	2 791,14	3 102,58	29 076,42
	2011	13 468,11	2 526,92	2 288,23	2 762,63	2 832,40	3 057,93								
Ica	2010	361,62	79,39	69,79	72,62	64,37	75,45	67,49	81,73	66,13	69,55	70,28	64,98	82,14	863,92
	2011	339,92	69,99	68,54	53,48	73,98	73,93								
Huánuco	2010	244,18	60,02	50,98	39,09	44,62	49,48	49,00	44,96	59,96	46,40	42,70	43,06	63,58	593,84
	2011	231,32	53,77	44,58	42,93	39,84	50,20								
Pasco	2010	40,49	9,04	8,08	9,95	4,24	9,17	9,94	20,63	23,99	22,68	20,31	25,42	18,99	182,45
	2011	92,54	19,11	10,11	18,17	19,83	25,32								
Junín	2010	76,23	14,66	13,63	15,60	16,43	15,92	14,06	16,53	16,51	16,42	18,08	17,40	21,96	197,19
	2011	90,95	15,12	14,53	16,76	20,40	24,14								
Huancavelica	2010	21,97	1,48	1,78	7,19	6,17	5,36	4,30	4,79	4,80	4,35	4,57	3,97	5,53	54,28
	2011	20,95	3,98	3,04	4,05	4,80	5,08								
Arequipa	2010	1 403,54	266,03	298,02	234,74	290,05	314,71	333,94	321,65	275,94	288,73	363,54	374,81	418,12	3 780,26
	2011	1 845,77	305,62	308,73	429,90	406,09	395,43								
Moquegua	2010	94,99	10,18	19,21	17,52	25,76	22,33	20,26	23,14	19,69	21,39	20,77	20,77	31,67	252,69
	2011	97,74	18,18	22,16	16,70	17,63	23,07								
Tacna	2010	4,40	0,96	1,10	1,04	0,87	0,43	0,94	0,90	0,72	74,57	93,87	70,60	106,82	352,82
	2011	388,27	53,60	69,27	76,71	94,11	94,58								
Ayacucho	2010	123,14	15,27	44,67	14,14	29,44	19,62	18,55	33,05	49,82	36,48	47,31	34,55	46,06	388,96
	2011	130,69	29,59	29,65	19,69	30,87	20,89								
Apurímac	2010	134,30	21,80	25,00	28,85	25,01	33,64	35,87	38,36	30,81	26,85	34,21	30,28	37,27	367,94
	2011	122,09	21,21	22,34	18,49	28,24	31,82								
Abancay	2010	32,70	6,60	6,00	6,75	6,53	6,82	9,75	10,00	8,45	9,53	7,41	7,20	11,83	96,86
	2011	33,58	6,72	5,54	6,25	7,20	7,88								
Andahuaylas	2010	101,48	15,20	18,88	22,10	18,48	26,82	26,12	28,36	22,36	17,32	26,80	23,08	25,44	270,96
	2011	88,51	14,49	16,80	12,24	21,04	23,94								
Cusco	2010	--	--	--	--	--	--	--	--	--	--	--	--	--	--
	2011	--	--	--	--	--	--								
Puno	2010	117,87	21,28	22,59	22,69	25,46	25,84	23,79	26,22	13,66	29,67	25,28	30,80	33,00	300,29
	2011	131,79	24,36	28,66	27,15	28,74	22,88								
San Martín	2010	792,24	174,05	161,41	149,21	154,50	153,07	157,29	159,25	157,03	145,91	148,45	151,10	161,28	1 872,55
	2011	701,33	148,11	141,47	139,90	130,34	141,51								
Loreto	2010	242,34	57,33	46,55	50,41	37,87	50,18	48,36	54,06	38,91	68,28	54,67	116,15	87,72	710,48
	2011	339,93	72,83	58,44	62,23	65,05	81,38								
Ucayali	2010	144,81	28,60	26,66	29,20	29,49	30,86	27,12	31,04	33,95	30,51	29,01	27,30	40,63	364,37
	2011	67,75	33,06	12,96	6,28	5,82	9,63								
Madre de Dios	2010	--	--	--	--	--	--	--	--	--	--	--	--	--	--
	2011	--	--	--	--	--	--								

p/ Preliminar
-- magnitud cero

Fuente: Dirección Regional de Agricultura-Dirección de Información Agraria.
Elaboración: Ministerio de Agricultura -OEEE - Unidad de Estadística.

Cuadro Nº 56

BENEFICIO DE GANADO VACUNO EN CAMALES Y MATADEROS POR MES, SEGÚN REGIÓN

Período : Enero - diciembre 2010 y enero - mayo 2011 p/

(unidades)

Región	Año	Ene-may	Ene	Feb	Mar	Abr	May	Jun	Jul	Ago	Set	Oct	Nov	Dic	Ene-Dic
Total Nacional	2010	372 518	73 942	72 467	76 841	75 010	74 258	76 720	81 493	79 449	77 752	81 602	76 845	77 870	924 249
	2011	386 864	76 000	74 824	77 668	79 052	79 320								
Tumbes	2010	1 660	342	347	264	357	350	320	331	323	382	355	346	386	4 103
	2011	1 764	374	379	375	369	267								
Piura	2010	19 747	3 998	4 035	3 996	3 956	3 762	4 179	4 343	4 326	4 277	4 290	4 521	4 436	50 119
	2011	21 400	3 698	4 318	4 227	4 839	4 318								
Lambayeque	2010	22 550	4 711	4 504	4 509	4 266	4 560	4 917	5 314	5 100	4 998	4 915	4 967	4 826	57 587
	2011	25 253	5 107	4 984	4 971	5 131	5 060								
La Libertad	2010	19 267	3 979	3 684	3 896	3 809	3 899	3 911	3 645	3 639	3 702	3 608	3 583	3 634	44 989
	2011	19 811	3 629	3 643	4 140	4 108	4 291								
Cajamarca	2010	14 942	3 070	3 146	2 939	2 952	2 835	3 010	2 971	3 036	3 076	3 009	2 931	3 047	36 022
	2011	14 794	2 964	2 940	3 000	2 984	2 906								
Cajamarca	2010	5 189	1 146	1 161	997	966	919	1 020	991	1 024	1 002	1 010	1 042	1 150	12 428
	2011	4 805	1 002	949	948	952	954								
Chota	2010	5 429	1 086	1 074	1 034	1 119	1 116	1 193	1 144	1 174	1 228	1 208	1 117	1 152	13 645
	2011	5 566	1 102	1 090	1 097	1 123	1 154								
Jaén	2010	4 324	838	911	908	867	800	797	836	838	846	791	772	745	9 949
	2011	4 423	860	901	955	909	798								
Amazonas	2010	9 718	1 741	1 831	2 050	2 090	2 006	1 989	1 980	1 981	1 678	1 891	862	1 520	21 619
	2011	9 431	1 674	1 849	1 988	1 922	1 998								
Ancash	2010	10 901	2 196	2 150	2 201	2 180	2 174	2 219	2 287	2 052	2 046	2 148	2 143	2 105	25 901
	2011	10 554	2 177	1 906	2 113	2 182	2 176								
Lima	2010	118 395	23 024	21 777	25 025	24 787	23 782	24 661	27 500	25 005	25 081	24 885	23 628	24 011	293 166
	2011	121 775	22 735	22 087	24 668	25 529	26 756								
Ica	2010	11 696	2 514	2 190	2 359	2 261	2 372	2 262	2 631	2 371	2 407	2 472	2 298	2 347	28 484
	2011	12 340	2 497	2 176	2 439	2 592	2 636								
Huánuco	2010	5 649	1 237	1 144	1 094	1 167	1 007	1 219	988	1 168	1 110	1 224	1 235	1 118	13 711
	2011	5 750	1 137	1 216	1 144	1 143	1 110								
Pasco	2010	2 131	430	437	433	302	529	479	485	431	477	486	527	513	5 529
	2011	2 349	439	470	465	480	495								
Junín	2010	11 661	2 217	2 325	2 350	2 383	2 386	2 416	2 683	2 524	2 618	2 640	2 432	2 540	29 514
	2011	12 125	2 376	2 174	2 504	2 540	2 531								
Huancavelica	2010	745	110	102	166	217	150	162	146	154	119	202	183	185	1 896
	2011	634	78	89	191	137	139								
Arequipa	2010	30 684	5 832	5 726	6 698	6 273	6 155	6 402	6 410	7 120	7 220	8 244	8 304	8 876	83 260
	2011	38 694	8 841	8 560	7 098	6 940	7 255								
Moquegua	2010	3 580	736	663	761	699	721	681	830	770	779	801	746	731	8 918
	2011	3 696	741	674	805	701	775								
Tacna	2010	3 681	799	809	850	637	586	685	909	883	823	3 141	973	1 086	12 181
	2011	4 404	1 142	906	845	623	888								
Ayacucho	2010	9 616	1 799	2 025	2 040	1 819	1 933	1 878	2 290	2 493	1 896	2 182	2 486	1 831	24 672
	2011	10 569	2 023	2 029	2 031	2 410	2 076								
Apurímac	2010	7 634	1 652	1 460	1 572	1 415	1 535	2 075	2 094	2 150	2 094	1 897	1 801	1 943	21 688
	2011	8 067	1 785	1 677	1 477	1 503	1 625								
Abancay	2010	5 420	1 185	1 035	1 110	1 030	1 060	1 550	1 540	1 593	1 603	1 335	1 245	1 387	15 673
	2011	5 440	1 265	1 185	930	1 020	1 040								
Andahuaylas	2010	2 214	467	425	462	385	475	525	554	557	491	562	556	556	6 015
	2011	2 627	520	492	547	483	585								
Cusco	2010	28 677	5 621	6 157	5 627	5 700	5 572	5 840	5 823	5 782	5 006	5 019	4 941	4 901	65 989
	2011	24 974	4 597	5 091	5 335	5 173	4 778								
Puno	2010	15 493	2 908	3 236	3 160	3 158	3 031	2 585	2 848	3 043	2 718	2 840	2 835	3 065	35 427
	2011	13 327	2 995	2 750	2 760	2 789	2 033								
San Martín	2010	11 467	2 276	2 387	2 202	2 179	2 423	2 328	2 400	2 258	2 337	2 215	2 289	2 169	27 463
	2011	10 818	2 203	2 157	2 159	2 064	2 235								
Loreto	2010	4 883	1 142	876	1 094	757	1 014	984	937	940	1 087	1 266	1 120	1 022	12 239
	2011	6 114	1 221	1 184	1 300	1 225	1 184								
Ucayali	2010	3 377	718	655	660	675	669	701	786	981	908	888	846	756	9 243
	2011	4 150	828	778	816	829	899								
Madre de Dios	2010	4 364	890	801	895	971	807	817	862	919	913	984	848	822	10 529
	2011	4 071	739	787	817	839	889								

p/ Preliminar

Fuente: Dirección Regional de Agricultura-Dirección de Información Agraria.
Elaboración: Ministerio de Agricultura -OEEE - Unidad de Estadística.

Cuadro N° 57

BENEFICIO DE GANADO VACUNO HEMBRA EN CAMALES Y MATADEROS POR MES, SEGUN REGIÓN
Período : Enero - diciembre 2010 y enero - mayo 2011 p/
(unidades)

Región	Año	Ene-may	Ene	Feb	Mar	Abr	May	Jun	Jul	Ago	Set	Oct	Nov	Dic	Ene-Dic
Total Nacional	2010	137 819	28 099	26 754	28 482	27 120	27 364	28 110	29 647	29 844	29 075	32 750	30 824	30 039	348 108
	2011	151 795	30 847	30 277	29 819	30 684	30 168								
Tumbes	2010	750	160	163	103	160	164	152	157	148	137	129	144	150	1 767
	2011	749	139	140	183	175	112								
Piura	2010	7 985	1 572	1 644	1 576	1 592	1 601	1 461	1 472	1 432	1 500	1 507	1 713	1 728	18 798
	2011	8 987	1 578	1 790	1 757	2 072	1 790								
Lambayeque	2010	13 311	2 741	2 679	2 739	2 479	2 673	3 051	3 051	2 980	3 022	3 020	3 280	2 955	34 670
	2011	15 740	3 198	2 949	3 141	3 312	3 140								
La Libertad	2010	11 512	2 478	2 269	2 337	2 272	2 156	2 121	2 140	2 172	2 130	2 205	2 196	2 290	26 766
	2011	12 985	2 285	2 313	2 838	2 766	2 783								
Cajamarca	2010	7 609	1 560	1 607	1 481	1 452	1 509	1 583	1 564	1 607	1 579	1 590	1 538	1 667	18 737
	2011	8 233	1 689	1 633	1 717	1 570	1 624								
Cajamarca	2010	2 345	525	522	410	395	493	576	509	521	529	556	560	650	6 246
	2011	2 790	574	541	560	550	565								
Chota	2010	2 720	511	568	548	557	536	538	562	590	553	580	539	596	6 678
	2011	2 830	579	555	611	500	585								
Jaén	2010	2 544	524	517	523	500	480	469	493	496	497	454	439	421	5 813
	2011	2 613	536	537	546	520	474								
Amazonas	2010	5 295	925	1 019	1 169	1 108	1 074	1 033	1 049	1 084	843	1 034	410	819	11 567
	2011	5 413	944	1 023	1 110	1 116	1 220								
Ancash	2010	4 987	957	876	1 060	1 085	1 009	1 019	1 092	847	857	997	905	933	11 637
	2011	4 853	957	800	993	1 094	1 009								
Lima	2010	13 810	2 831	2 559	3 003	2 572	2 845	2 975	3 300	3 155	3 582	4 056	3 363	3 072	37 313
	2011	15 363	3 238	3 436	2 739	3 126	2 824								
Ica	2010	4 631	1 018	845	940	875	953	944	1 079	978	976	981	1 000	911	11 500
	2011	5 091	1 068	902	973	1 070	1 078								
Huánuco	2010	3 883	835	793	770	808	677	792	623	764	748	844	927	791	9 372
	2011	3 976	771	890	813	806	696								
Pasco	2010	1 525	302	299	304	247	373	347	323	298	365	366	356	332	3 912
	2011	1 654	293	315	338	351	357								
Junín	2010	7 567	1 501	1 491	1 550	1 628	1 397	1 587	1 876	1 827	1 795	1 772	1 544	1 745	19 713
	2011	8 682	1 670	1 486	1 820	1 838	1 868								
Huancavelica	2010	350	51	47	83	91	78	74	63	82	48	100	107	90	914
	2011	350	33	48	120	79	70								
Arequipa	2010	12 509	2 365	2 209	2 821	2 558	2 556	2 614	2 648	2 709	2 785	4 164	4 106	4 168	35 703
	2011	16 683	4 271	4 050	2 763	2 737	2 862								
Moquegua	2010	685	151	154	180	111	89	101	146	156	230	198	195	191	1 902
	2011	904	210	239	185	131	139								
Tacna	2010	1 361	270	287	317	255	232	305	437	479	451	1 381	386	424	5 224
	2011	1 922	501	406	397	272	346								
Ayacucho	2010	6 326	1 398	999	1 360	1 295	1 274	1 263	1 406	1 577	1 255	1 521	1 655	1 066	16 069
	2011	6 215	1 235	1 239	1 028	1 366	1 347								
Apurímac	2010	4 280	967	805	863	795	850	1 054	1 176	1 174	1 153	1 016	986	1 006	11 845
	2011	4 211	1 045	884	755	698	829								
Abancay	2010	2 947	645	567	600	550	585	750	820	875	835	710	630	725	8 292
	2011	2 840	695	635	480	500	530								
Andahuaylas	2010	1 333	322	238	263	245	265	304	356	299	318	306	356	281	3 553
	2011	1 371	350	249	275	198	299								
Cusco	2010	11 358	2 305	2 405	2 172	2 313	2 163	2 345	2 303	2 423	1 882	1 870	1 968	1 829	25 978
	2011	10 608	1 709	2 052	2 309	2 262	2 276								
Puno	2010	8 068	1 679	1 647	1 564	1 578	1 600	1 195	1 555	1 705	1 504	1 650	1 685	1 755	19 117
	2011	7 323	1 710	1 465	1 433	1 447	1 268								
San Martín	2010	3 553	673	680	716	688	796	768	800	708	730	784	815	740	8 898
	2011	4 046	753	768	775	820	930								
Loreto	2010	1 455	315	325	351	101	363	350	329	329	348	368	402	315	3 896
	2011	2 396	462	427	532	485	490								
Ucayali	2010	2 754	604	527	534	548	541	587	653	793	775	757	739	651	7 709
	2011	3 450	729	674	722	668	657								
Madre de Dios	2010	2 255	441	425	489	509	391	389	405	417	380	440	404	411	5 101
	2011	1 961	359	348	378	423	453								

p/ Preliminar

Fuente: Dirección Regional de Agricultura-Dirección de Información Agraria.
 Elaboración: Ministerio de Agricultura -OEEE - Unidad de Estadística.

Cuadro Nº 58

BENEFICIO DE GANADO VACUNO MACHO MACHO EN CAMALES Y MATADEROS POR MES, SEGUN REGIÓN

Período : Enero - diciembre 2010 y enero - mayo 2011 p/

(unidades)

Región	Año	Ene-may	Ene	Feb	Mar	Abr	May	Jun	Jul	Ago	Set	Oct	Nov	Dic	Ene-Dic
Total Nacional	2010	234 699	45 843	45 713	48 359	47 890	46 894	48 610	51 846	49 605	48 677	48 852	46 021	47 831	576 141
	2011	235 069	45 153	44 547	47 849	48 368	49 152								
Tumbes	2010	910	182	184	161	197	186	168	174	175	245	226	202	236	2 336
	2011	1 015	235	239	192	194	155								
Piura	2010	11 762	2 426	2 391	2 420	2 364	2 161	2 718	2 871	2 894	2 777	2 783	2 808	2 708	31 321
	2011	12 413	2 120	2 528	2 470	2 767	2 528								
Lambayeque	2010	9 239	1 970	1 825	1 770	1 787	1 887	1 866	2 263	2 120	1 976	1 895	1 687	1 871	22 917
	2011	9 513	1 909	2 035	1 830	1 819	1 920								
La Libertad	2010	7 755	1 501	1 415	1 559	1 537	1 743	1 790	1 505	1 467	1 572	1 403	1 387	1 344	18 223
	2011	6 826	1 344	1 330	1 302	1 342	1 508								
Cajamarca	2010	7 333	1 510	1 539	1 458	1 500	1 326	1 427	1 407	1 429	1 497	1 419	1 393	1 380	17 285
	2011	6 561	1 275	1 307	1 283	1 414	1 282								
Cajamarca	2010	2 844	621	639	587	571	426	444	482	503	473	454	482	500	6 182
	2011	2 015	428	408	388	402	389								
Chota	2010	2 709	575	506	486	562	580	655	582	584	675	628	578	556	6 967
	2011	2 736	523	535	486	623	569								
Jaén	2010	1 780	314	394	385	367	320	328	343	342	349	337	333	324	4 136
	2011	1 810	324	364	409	389	324								
Amazonas	2010	4 423	816	812	881	982	932	956	931	897	835	857	452	701	10 052
	2011	4 018	730	826	878	806	778								
Ancash	2010	5 914	1 239	1 274	1 141	1 095	1 165	1 200	1 195	1 205	1 189	1 151	1 238	1 172	14 264
	2011	5 701	1 220	1 106	1 120	1 088	1 167								
Lima	2010	104 585	20 193	19 218	22 022	22 215	20 937	21 686	24 200	21 850	21 499	20 829	20 265	20 939	255 853
	2011	106 412	19 497	18 651	21 929	22 403	23 932								
Ica	2010	7 065	1 496	1 345	1 419	1 386	1 419	1 318	1 552	1 393	1 431	1 491	1 298	1 436	16 984
	2011	7 249	1 429	1 274	1 466	1 522	1 558								
Huánuco	2010	1 766	402	351	324	359	330	427	365	404	362	380	308	327	4 339
	2011	1 774	366	326	331	337	414								
Pasco	2010	606	128	138	129	55	156	132	162	133	112	120	171	181	1 617
	2011	695	146	155	127	129	138								
Junín	2010	4 094	716	834	800	755	989	829	807	697	823	868	888	795	9 801
	2011	3 443	706	688	684	702	663								
Huancavelica	2010	395	59	55	83	126	72	88	83	72	71	102	76	95	982
	2011	284	45	41	71	58	69								
Arequipa	2010	18 175	3 467	3 517	3 877	3 715	3 599	3 788	3 762	4 411	4 435	4 080	4 198	4 708	47 557
	2011	22 011	4 570	4 510	4 335	4 203	4 393								
Moquegua	2010	2 895	585	509	581	588	632	580	684	614	549	603	551	540	7 016
	2011	2 792	531	435	620	570	636								
Tacna	2010	2 320	529	522	533	382	354	380	472	404	372	1 760	587	662	6 957
	2011	2 482	641	500	448	351	542								
Ayacucho	2010	3 290	401	1 026	680	524	659	615	884	916	641	661	831	765	8 603
	2011	4 354	788	790	1 003	1 044	729								
Apurímac	2010	3 354	685	655	709	620	685	1 021	918	976	941	881	815	937	9 843
	2011	3 856	740	793	722	805	796								
Abancay	2010	2 473	540	468	510	480	475	800	720	718	768	625	615	662	7 381
	2011	2 600	570	550	450	520	510								
Andahuaylas	2010	881	145	187	199	140	210	221	198	258	173	256	200	275	2 462
	2011	1 256	170	243	272	285	286								
Cusco	2010	17 319	3 316	3 752	3 455	3 387	3 409	3 495	3 520	3 359	3 124	3 149	2 973	3 072	40 011
	2011	14 366	2 888	3 039	3 026	2 911	2 502								
Puno	2010	7 425	1 229	1 589	1 596	1 580	1 431	1 390	1 293	1 338	1 214	1 190	1 150	1 310	16 310
	2011	6 004	1 285	1 285	1 327	1 342	765								
San Martín	2010	7 914	1 603	1 707	1 486	1 491	1 627	1 560	1 600	1 550	1 607	1 431	1 474	1 429	18 565
	2011	6 772	1 450	1 389	1 384	1 244	1 305								
Loreto	2010	3 428	827	551	743	656	651	634	608	611	739	898	718	707	8 343
	2011	3 718	759	757	768	740	694								
Ucayali	2010	623	114	128	126	127	128	114	133	188	133	131	107	105	1 534
	2011	700	99	104	94	161	242								
Madre de Dios	2010	2 109	449	376	406	462	416	428	457	502	533	544	444	411	5 428
	2011	2 110	380	439	439	416	436								

p/ Preliminar

Fuente: Dirección Regional de Agricultura-Dirección de Información Agraria.

Elaboración: Ministerio de Agricultura -OEEE - Unidad de Estadística.

Cuadro Nº 59

BENEFICIO DE GANADO VACUNO EN CAMALES Y MATADEROS POR MES, SEGUN REGIÓN
 Período : Enero - diciembre 2010 y enero - mayo 2011 p/
 (t)

Región	Año	Ene-may	Ene	Feb	Mar	Abr	May	Jun	Jul	Ago	Set	Oct	Nov	Dic	Ene-Dic
Total Nacional	2010	64 435,16	12 809,81	12 221,97	13 298,17	13 143,22	12 962,00	13 255,97	14 219,81	13 410,57	13 382,89	14 331,79	13 455,61	13 799,68	160 291,49
	2011	67 335,34	13 363,17	12 725,06	13 619,41	13 645,49	13 982,21								
Tumbes	2010	370,85	74,29	75,91	56,11	83,38	81,16	73,81	76,84	76,70	90,34	83,40	76,66	88,38	936,98
	2011	345,45	86,16	77,54	71,43	62,33	47,99								
Piura	2010	3 420,86	698,96	705,45	671,98	688,08	656,39	619,13	791,12	779,23	743,50	736,81	787,51	799,72	8 677,88
	2011	3 788,37	687,17	761,29	752,99	825,63	761,29								
Lambayeque	2010	3 239,18	686,61	645,15	655,21	598,60	653,61	708,79	754,53	748,36	725,48	706,76	701,65	692,36	8 277,11
	2011	3 572,22	737,41	689,43	702,62	718,48	724,28								
La Libertad	2010	2 811,46	584,41	540,59	562,98	544,88	578,60	579,02	546,65	552,09	566,30	554,22	547,23	522,26	6 679,23
	2011	2 889,42	524,42	522,99	604,57	601,64	635,80								
Cajamarca	2010	2 154,26	438,12	458,29	423,61	426,19	408,06	427,92	416,15	423,03	415,03	427,95	419,98	431,76	5 116,08
	2011	2 167,90	422,14	428,85	443,20	440,47	433,24								
Cajamarca	2010	771,59	167,99	175,74	147,29	144,49	136,08	149,11	142,09	144,11	135,23	150,08	155,68	166,01	1 813,90
	2011	758,53	145,25	145,77	151,41	154,51	161,59								
Chota	2010	695,20	139,12	137,58	132,36	143,16	142,98	152,94	146,53	150,58	157,27	154,65	143,16	147,61	1 747,94
	2011	713,31	141,85	139,55	140,35	143,88	147,68								
Jaén	2010	687,47	131,01	144,97	143,96	138,54	129,00	125,87	127,53	128,34	122,53	123,22	121,14	118,14	1 554,24
	2011	696,06	135,04	143,53	151,44	142,08	123,97								
Amazonas	2010	1 435,06	261,45	260,27	290,86	318,20	304,29	309,86	312,24	306,23	266,39	289,78	121,31	233,92	3 274,79
	2011	1 460,52	264,54	289,82	294,68	302,29	309,19								
Ancash	2010	1 432,79	285,91	286,50	291,79	287,05	281,55	288,21	298,30	270,39	274,48	282,24	283,56	279,19	3 409,16
	2011	1 373,55	276,62	247,33	280,71	287,22	281,67								
Lima	2010	27 314,43	5 335,84	5 028,20	5 745,16	5 796,35	5 408,88	5 524,59	6 072,00	5 406,45	5 677,92	5 624,54	5 369,27	5 479,64	66 468,84
	2011	27 110,91	5 187,96	4 891,94	5 533,93	5 520,23	5 976,85								
Ica	2010	1 886,72	399,84	358,31	383,42	364,14	381,01	332,89	430,80	384,23	288,30	400,93	366,02	384,25	4 474,14
	2011	2 032,85	409,62	361,51	409,11	431,42	421,19								
Huánuco	2010	815,47	181,90	163,49	161,37	164,46	144,25	170,27	140,98	168,73	154,26	174,33	181,91	163,79	1 969,74
	2011	839,83	166,53	181,04	167,30	163,31	161,65								
Pasco	2010	287,05	57,49	57,97	57,98	40,61	73,02	66,92	68,21	61,85	70,07	71,98	88,27	93,12	807,47
	2011	325,53	58,53	66,58	64,05	64,13	72,25								
Junín	2010	1 668,76	321,36	324,95	329,50	340,11	352,85	364,55	418,27	367,76	367,42	342,23	341,83	382,23	4 253,05
	2011	1 782,84	340,96	314,25	361,25	377,65	388,73								
Huancavelica	2010	90,00	13,19	12,24	20,17	26,35	18,05	19,90	17,89	18,07	14,82	24,74	22,37	22,66	230,44
	2011	77,22	9,65	10,85	23,17	16,53	17,02								
Arequipa	2010	5 227,17	1 012,86	952,79	1 136,15	1 065,05	1 060,33	1 118,78	1 086,21	1 006,68	1 078,24	1 453,53	1 468,99	1 570,00	14 009,60
	2011	6 728,46	1 556,38	1 455,11	1 266,68	1 199,20	1 251,09								
Moquegua	2010	747,98	153,91	141,35	156,65	146,84	149,22	140,24	164,92	163,88	157,55	166,64	161,66	146,47	1 849,34
	2011	730,96	152,92	133,19	150,85	138,98	155,02								
Tacna	2010	739,03	166,57	166,43	166,46	124,03	115,55	130,49	171,14	165,16	156,02	608,58	202,56	224,55	2 397,53
	2011	850,37	225,47	169,60	161,17	121,50	172,63								
Ayacucho	2010	1 102,10	200,89	238,12	237,25	211,61	214,24	224,67	260,04	293,20	224,18	252,36	289,72	219,92	2 866,19
	2011	1 219,86	227,81	228,38	236,64	283,04	243,99								
Apurímac	2010	841,01	176,70	163,00	175,21	155,53	170,57	233,98	235,69	237,50	219,89	200,28	194,07	211,95	2 374,35
	2011	899,34	191,04	187,52	171,14	166,32	183,32								
Abancay	2010	583,23	122,60	113,00	121,65	110,55	115,43	174,50	173,00	174,45	164,14	136,63	128,84	148,95	1 683,72
	2011	600,69	134,54	131,83	109,20	109,70	115,42								
Andahuaylas	2010	257,16	54,06	49,42	53,56	44,98	55,14	59,48	62,69	63,05	55,75	63,65	65,23	63,00	690,01
	2011	298,65	56,50	55,69	61,94	56,62	67,90								
Cusco	2010	3 733,78	744,93	620,31	743,67	758,53	866,34	954,28	910,51	897,64	852,19	863,61	795,85	814,83	9 822,69
	2011	4 080,73	787,31	740,16	885,42	898,62	769,22								
Puno	2010	1 927,08	357,55	402,73	397,53	393,71	375,56	320,82	354,50	376,66	337,09	339,88	345,95	389,68	4 391,65
	2011	1 638,79	380,80	303,34	344,64	349,01	261,00								
San Martín	2010	1 395,75	270,50	284,60	274,23	264,54	301,88	296,20	324,00	279,05	288,23	271,02	274,60	266,78	3 395,63
	2011	1 343,29	266,69	268,47	267,46	257,85	282,82								
Loreto	2010	615,28	138,58	113,60	124,14	103,75	135,21	124,97	122,00	122,76	139,61	165,52	152,07	131,99	1 574,20
	2011	785,24	152,62	151,26	171,50	157,29	152,57								
Ucayali	2010	478,11	107,41	94,72	94,45	91,00	90,52	98,30	110,33	138,85	128,57	128,54	124,85	111,28	1 318,82
	2011	598,04	126,10	113,01	114,51	116,64	127,78								
Madre de Dios	2010	701,00	140,54	127,02	142,31	150,24	140,89	127,40	136,49	166,08	147,01	161,92	137,73	138,97	1 716,60
	2011	693,66	124,33	131,60	140,40	145,71	151,62								

p/ Preliminar

Fuente: Dirección Regional de Agricultura-Dirección de Información Agraria.

Elaboración: Ministerio de Agricultura -OEEE - Unidad de Estadística.

Cuadro Nº 60

BENEFICIO DE GANADO VACUNO HEMBRA EN CAMALES Y MATADEROS POR MES, SEGUN REGIÓN

Período : Enero - diciembre 2010 y enero - mayo 2011 p/

(t)

Región	Año	Ene-may	Ene	Feb	Mar	Abr	May	Jun	Jul	Ago	Set	Oct	Nov	Dic	Ene-Dic
Total Nacional	2010	19 572,71	3 933,01	3 807,52	4 048,33	3 853,90	3 929,95	4 134,90	4 311,98	4 252,55	4 026,89	4 651,16	4 365,87	4 323,77	49 639,83
	2011	21 934,83	4 469,76	4 312,41	4 263,28	4 450,53	4 438,85								
Tumbes	2010	158,15	33,00	34,88	17,99	36,15	36,14	32,54	35,27	33,54	28,60	27,03	29,18	31,83	376,14
	2011	136,46	29,35	27,30	33,16	28,69	17,96								
Piura	2010	1 207,07	242,20	248,15	225,61	244,03	247,09	227,51	224,96	216,27	232,94	225,18	255,31	264,40	2 853,64
	2011	1 384,85	241,12	277,69	272,97	315,38	277,69								
Lambayeque	2010	1 915,22	401,25	388,24	399,75	344,08	381,89	442,69	433,32	436,51	433,54	433,36	467,41	432,38	4 994,43
	2011	2 246,55	462,42	418,67	447,96	471,62	445,88								
La Libertad	2010	1 500,32	325,22	299,29	306,81	294,93	274,07	275,26	284,10	299,33	294,92	304,74	305,00	300,15	3 563,82
	2011	1 759,86	302,24	302,89	391,45	381,23	382,05								
Cajamarca	2010	1 078,03	217,80	227,96	207,44	211,73	213,09	223,87	216,65	223,57	203,05	223,32	220,75	235,18	2 624,41
	2011	1 206,07	236,63	237,82	252,90	236,23	242,49								
Cajamarca	2010	321,28	69,91	71,30	52,29	57,60	70,19	79,44	68,31	70,58	62,36	78,40	82,29	90,66	853,32
	2011	425,82	77,34	79,90	86,34	87,46	94,78								
Chota	2010	345,99	64,96	72,27	69,75	70,85	68,15	68,39	71,44	75,05	70,23	73,78	68,60	75,76	849,24
	2011	360,32	74,13	70,63	77,68	63,47	74,41								
Jaén	2010	410,76	82,93	84,39	85,40	83,28	74,76	76,04	76,90	77,94	70,46	71,14	69,86	68,76	921,86
	2011	419,93	85,16	87,29	88,88	85,30	73,30								
Amazonas	2010	733,61	132,56	138,31	154,07	156,36	152,31	154,34	160,09	159,56	132,61	148,94	57,17	120,53	1 666,85
	2011	807,90	144,24	156,56	157,14	168,45	181,51								
Ancash	2010	605,36	114,00	105,40	131,29	133,75	120,93	121,94	132,53	101,89	106,35	119,14	107,98	112,18	1 407,37
	2011	580,05	110,06	93,49	120,80	134,86	120,84								
Lima	2010	2 586,47	540,14	453,20	561,94	487,46	543,73	561,46	627,00	599,45	561,86	632,91	521,94	494,69	6 585,78
	2011	2 623,75	591,89	558,24	423,26	501,07	549,29								
Ica	2010	670,34	142,96	126,59	139,45	127,04	134,31	132,66	159,29	141,79	142,52	143,29	142,45	131,25	1 663,59
	2011	788,41	155,34	139,79	151,43	188,55	153,30								
Huánuco	2010	552,06	121,52	111,16	112,52	111,83	95,04	106,89	87,36	107,91	100,54	118,93	134,75	113,83	1 322,27
	2011	573,66	112,02	132,70	117,22	112,47	99,25								
Pasco	2010	197,92	38,43	37,67	39,86	32,62	49,35	46,20	44,26	42,10	51,95	52,20	55,96	54,85	545,44
	2011	225,56	38,09	44,10	45,63	46,33	51,41								
Junín	2010	987,28	201,63	186,20	201,50	216,55	181,40	218,05	277,40	241,35	223,78	219,53	197,37	260,70	2 625,46
	2011	1 202,83	223,45	201,08	243,19	258,70	276,41								
Huancavelica	2010	41,46	6,13	5,65	9,85	10,59	9,25	8,92	7,46	9,43	5,71	11,96	12,93	10,80	108,67
	2011	41,99	3,95	5,74	14,45	9,41	8,44								
Arequipa	2010	1 982,23	307,92	394,38	455,53	413,96	410,44	434,69	422,74	358,56	377,89	661,73	662,90	672,56	5 573,29
	2011	2 743,15	687,52	642,51	479,01	458,92	475,19								
Moquegua	2010	134,36	29,40	31,35	34,88	21,92	16,80	19,69	28,11	30,58	42,27	37,24	37,81	34,13	364,19
	2011	159,56	38,07	43,33	30,91	22,97	24,28								
Tacna	2010	236,62	46,46	48,71	53,68	42,89	44,88	53,26	75,92	83,69	79,82	232,67	66,52	70,51	899,01
	2011	332,12	86,46	70,17	66,86	47,98	60,65								
Ayacucho	2010	704,06	153,34	111,70	153,20	147,86	137,96	148,19	154,10	180,81	145,24	169,58	186,81	122,41	1 811,20
	2011	690,06	130,89	131,25	117,35	155,52	155,05								
Apurímac	2010	470,47	108,30	89,00	93,40	85,93	93,84	116,90	130,37	125,70	119,46	105,64	104,44	107,99	1 280,96
	2011	463,12	110,78	96,87	86,24	75,92	93,31								
Abancay	2010	316,13	71,20	61,00	63,00	57,75	63,18	82,50	90,20	91,88	83,50	71,00	64,26	76,13	875,59
	2011	307,56	72,98	68,58	55,20	52,50	58,30								
Andahuaylas	2010	153,93	37,09	27,60	30,40	28,18	30,66	34,40	40,17	33,82	35,96	34,64	40,18	31,86	404,96
	2011	155,56	37,80	28,29	31,04	23,42	35,01								
Cusco	2010	1 422,89	287,91	296,76	264,12	283,33	290,77	371,10	311,46	329,29	252,44	259,78	272,09	234,96	3 454,02
	2011	1 457,18	229,45	284,31	302,59	324,89	315,94								
Puno	2010	1 006,97	206,24	204,78	196,96	197,58	201,41	152,11	195,63	212,93	189,32	194,70	202,20	219,38	2 373,22
	2011	876,46	213,75	146,63	177,54	179,61	158,93								
San Martín	2010	459,27	84,31	85,41	94,73	89,25	105,57	102,53	108,00	92,67	88,33	100,04	102,41	96,92	1 150,17
	2011	537,83	97,89	101,65	103,74	109,86	124,69								
Loreto	2010	183,24	36,31	42,60	43,04	12,63	48,67	42,47	43,21	42,94	45,06	47,52	52,38	39,38	496,20
	2011	307,69	59,82	53,37	69,29	61,61	63,60								
Ucayali	2010	387,03	87,26	76,34	76,31	73,96	73,16	82,71	92,20	112,42	110,15	110,34	109,43	96,38	1 100,66
	2011	469,59	106,34	92,20	95,18	89,22	86,65								
Madre de Dios	2010	352,30	68,73	63,79	74,42	77,48	67,88	58,94	60,55	70,27	58,54	71,39	60,68	66,40	799,07
	2011	320,13	57,99	54,05	63,01	71,04	74,04								

p/ Preliminar

Fuente: Dirección Regional de Agricultura-Dirección de Información Agraria.

Elaboración: Ministerio de Agricultura -OEEE - Unidad de Estadística.

Cuadro Nº 61

BENEFICIO DE GANADO VACUNO MACHO EN CAMALES Y MATADEROS POR MES, SEGUN REGIÓN

Período : Enero - diciembre 2010 y enero - mayo 2011 p/
(t)

Región	Año	Ene-may	Ene	Feb	Mar	Abr	May	Jun	Jul	Ago	Set	Oct	Nov	Dic	Ene-Dic
Total Nacional	2010	44 862,45	8 876,81	8 414,45	9 249,85	9 289,32	9 032,04	9 121,08	9 907,83	9 158,02	9 356,00	9 680,63	9 089,75	9 475,91	110 651,66
	2011	45 400,51	8 893,42	8 412,65	9 356,13	9 194,96	9 543,36								
Tumbes	2010	212,70	41,29	41,03	38,13	47,23	45,02	41,27	41,57	43,16	61,74	56,37	47,48	56,55	560,84
	2011	208,99	56,81	50,24	38,27	33,64	30,03								
Piura	2010	2 213,79	456,76	457,30	446,38	444,05	409,31	391,62	566,16	562,96	510,56	511,63	532,20	535,32	5 824,24
	2011	2 403,52	446,05	483,60	480,02	510,25	483,60								
Lambayeque	2010	1 323,96	285,36	256,91	255,45	254,52	271,72	266,10	321,21	311,85	291,94	273,40	234,24	259,98	3 282,68
	2011	1 325,67	274,99	270,76	254,66	246,86	278,40								
La Libertad	2010	1 311,14	259,19	241,30	256,17	249,95	304,53	303,76	262,55	252,76	271,38	249,48	242,23	222,11	3 115,41
	2011	1 129,56	222,18	220,10	213,12	220,41	253,75								
Cajamarca	2010	1 076,23	220,32	230,33	216,17	214,45	194,97	204,05	199,50	199,46	211,98	204,63	199,23	196,58	2 491,66
	2011	961,83	185,51	191,03	190,30	204,24	190,75								
Cajamarca	2010	450,31	98,08	104,44	95,00	86,89	65,90	69,67	73,78	73,53	72,87	71,68	73,39	75,35	960,58
	2011	332,71	67,91	65,87	65,07	67,05	66,81								
Chota	2010	349,21	74,16	65,31	62,61	72,31	74,83	84,55	75,09	75,53	87,04	80,87	74,56	71,85	898,70
	2011	352,99	67,72	68,92	62,67	80,41	73,27								
Jaén	2010	276,71	48,07	60,58	58,56	55,26	54,24	49,83	50,63	50,40	52,07	52,08	51,28	49,38	632,38
	2011	276,13	49,88	56,24	62,56	56,78	50,67								
Amazonas	2010	701,45	128,89	121,96	136,79	161,84	151,98	155,52	152,15	146,67	133,78	140,84	64,14	113,39	1 607,94
	2011	652,62	120,30	133,26	137,54	133,84	127,68								
Ancash	2010	827,43	171,91	181,10	160,50	153,30	160,62	166,27	165,77	168,50	168,13	163,10	175,58	167,01	2 001,79
	2011	793,50	166,56	153,84	159,91	152,36	160,83								
Lima	2010	24 727,96	4 795,70	4 575,00	5 183,22	5 308,89	4 865,15	4 963,13	5 445,00	4 807,00	5 116,06	4 991,63	4 847,33	4 984,95	59 883,06
	2011	24 487,16	4 596,07	4 333,70	5 110,67	5 019,16	5 427,56								
Ica	2010	1 216,38	256,88	231,73	243,97	237,10	246,70	200,23	271,51	242,44	145,78	257,64	223,57	253,00	2 810,55
	2011	1 244,44	254,28	221,72	257,68	242,87	267,89								
Huánuco	2010	263,41	60,39	52,33	48,85	52,63	49,22	63,38	53,62	60,82	53,72	55,40	47,16	49,96	647,47
	2011	266,17	54,51	48,34	50,08	50,84	62,40								
Pasco	2010	89,13	19,06	20,30	18,12	7,99	23,67	20,72	23,95	19,75	18,12	19,78	32,31	38,27	262,03
	2011	99,97	20,44	22,48	18,42	17,80	20,84								
Junín	2010	681,49	119,73	138,75	128,00	123,56	171,45	146,50	140,87	126,41	143,64	122,70	144,46	121,53	1 627,60
	2011	580,01	117,51	113,17	118,06	118,95	112,32								
Huancavelica	2010	48,54	7,07	6,59	10,32	15,76	8,80	10,98	10,43	8,64	9,11	12,78	9,44	11,86	121,78
	2011	35,23	5,70	5,11	8,72	7,12	8,58								
Arequipa	2010	3 244,94	704,94	558,41	680,62	651,09	649,89	684,09	663,47	648,12	700,35	791,80	806,09	897,44	8 436,31
	2011	3 985,31	868,86	812,60	787,67	740,28	775,90								
Moquegua	2010	613,62	124,51	110,00	121,77	124,92	132,42	120,55	136,81	133,30	115,28	129,40	123,85	112,34	1 485,15
	2011	571,40	114,85	89,86	119,94	116,01	130,74								
Tacna	2010	502,41	120,11	117,72	112,78	81,13	70,68	77,23	95,22	81,47	76,20	375,91	136,04	154,04	1 498,53
	2011	518,25	139,01	99,43	94,31	73,52	111,98								
Ayacucho	2010	398,04	47,55	126,42	84,05	63,75	76,27	76,48	105,94	112,39	78,94	82,78	102,91	97,51	1 054,99
	2011	529,80	96,92	97,13	119,29	127,52	88,94								
Apurímac	2010	370,54	68,40	74,00	81,81	69,60	76,73	117,08	105,32	111,80	100,43	94,64	89,63	103,96	1 093,39
	2011	436,22	80,26	90,65	84,90	90,40	90,01								
Abancay	2010	267,10	51,40	52,00	58,65	52,80	52,25	92,00	82,80	82,57	80,64	65,63	64,58	72,82	808,13
	2011	293,13	61,56	63,25	54,00	57,20	57,12								
Andahuaylas	2010	103,23	16,97	21,82	23,16	16,80	24,48	25,08	22,52	29,23	19,79	29,01	25,05	31,14	285,05
	2011	143,09	18,70	27,40	30,90	33,20	32,89								
Cusco	2010	2 310,88	457,02	323,55	479,55	475,20	575,57	583,18	599,05	568,35	599,75	603,83	523,76	579,87	6 368,67
	2011	2 623,55	557,86	455,85	582,83	573,73	453,28								
Puno	2010	920,12	151,32	197,94	200,57	196,13	174,15	168,71	158,87	163,73	147,77	145,18	143,75	170,30	2 018,42
	2011	762,33	167,05	156,71	167,10	169,40	102,07								
San Martín	2010	936,48	186,19	199,19	179,50	175,29	196,30	193,67	216,00	186,38	199,90	170,98	172,19	169,86	2 245,46
	2011	805,46	168,80	166,82	163,72	147,99	158,13								
Loreto	2010	432,04	102,27	71,00	81,10	91,13	86,54	82,50	78,79	79,82	94,55	118,00	99,69	92,62	1 078,00
	2011	477,55	92,80	97,89	102,21	95,68	88,97								
Ucayali	2010	91,08	20,15	18,38	18,14	17,04	17,37	15,59	18,13	26,43	18,42	18,20	15,42	14,90	218,16
	2011	128,45	19,76	20,81	19,33	27,42	41,13								
Madre de Dios	2010	348,70	71,81	63,23	67,89	72,76	73,01	68,47	75,94	95,81	88,47	90,53	77,05	72,57	917,53
	2011	373,53	66,34	77,55	77,39	74,67	77,58								

p/ Preliminar

Fuente: Dirección Regional de Agricultura-Dirección de Información Agraria.
Elaboración: Ministerio de Agricultura -OEEE - Unidad de Estadística.

Cuadro Nº 62

LIMA METROPOLITANA Y CALLAO: VENTA DE POLLOS EN CENTROS DE ACOPIO DE AVES VIVAS, SEGÚN MES
Período: enero - diciembre 2010 y enero - mayo 2011 p/

Mes	Miles de Unidades			Volumen (t)			Peso vivo promedio (kg./ unidad)		
	2010	2011	Var.%	2010	2011	Var.%	2010	2011	Var.%
ene	14 807	16 716	12,89	37 560	45 597	21,40	2,537	2,728	7,53
feb	14 847	15 595	5,04	37 455	40 819	8,98	2,523	2,617	3,76
mar	16 330	15 711	-3,79	41 372	41 635	0,64	2,534	2,650	4,60
abr	16 675	15 109	-9,39	44 001	39 533	-10,15	2,639	2,616	-0,85
may	17 607	16 465	-6,49	47 139	45 484	-3,51	2,677	2,762	3,18
jun	17 076			45 148			2,644		
jul	16 665			44 380			2,663		
ago	15 974			41 832			2,619		
set	15 868			42 372			2,670		
oct	16 828			45 034			2,676		
nov	16 263			44 199			2,718		
dic	17 870			48 387			2,708		
ene-dic	196 809			518 878			2,636		

p/ Preliminar

Fuente: Centros de Acopio de Aves Vivas de Lima Metropolitana y Callao

Elaboración: Ministerio de Agricultura -OEEE - Unidad de Estadística .

Cuadro Nº 63

LIMA METROPOLITANA Y CALLAO : VENTA DE GALLINAS PONEDORAS Y REPRODUCTORAS
EN CENTROS DE ACOPIO DE AVES VIVAS, SEGÚN MES.
Período: enero - diciembre 2010 y enero - mayo 2011 p/
(Unidades)

Mes	Gallinas Ponedoras									Gallinas Reproductoras		
	Total			Negras			Coloradas			2010	2011	Var.%
	2010	2011	Var.%	2010	2011	Var.%	2010	2011	Var.%			
ene	588 720	847 020	43,87	186 500	286 360	53,54	402 220	560 660	39,39	295 565	422 450	42,93
feb	553 210	790 770	42,94	187 800	273 210	45,48	365 410	517 560	41,64	298 895	409 080	36,86
mar	660 780	592 410	-10,35	216 500	191 650	-11,48	444 280	400 760	-9,80	331 150	299 675	-9,50
abr	635 070	750 170	18,12	210 500	250 400	18,95	424 570	499 770	17,71	332 580	309 425	-6,96
may	718 080	893 796	24,47	253 500	311 730	22,97	464 580	582 066	25,29	373 950	375 860	0,51
jun	699 800			241 500			458 300			353 000		
jul	772 600			276 000			496 600			365 350		
ago	837 350			292 200			545 150			331 050		
set	824 500			292 200			532 300			332 230		
oct	913 750			325 500			588 250			372 700		
nov	853 800			307 300			546 500			374 730		
dic	961 470			316 700			644 770			419 200		
ene-may	3 155 860	3 874 166	22,76	1 054 800	1 313 350	24,51	2 101 060	2 560 816	21,88	1 632 140	1 816 490	11,29
ene-dic	9 019 130			3 106 200			5 912 930			4 180 400		

p/ Preliminar

Fuente: Centros de Acopio de Aves Vivas de Lima Metropolitana y Callao

Elaboración: Ministerio de Agricultura -OEEE - Unidad de Estadística.

Cuadro N° 64
PRODUCCIÓN Y VENTA DE PRINCIPALES PRODUCTOS AGROINDUSTRIALES, POR MES
SEGÚN ACTIVIDAD PRODUCTIVA
(t)

Productos	PRODUCCIÓN						VENTAS					
	enero-mayo			mayo			enero-mayo			mayo		
	2010p/	2011p/	Var. %	2010p/	2011p/	Var. %	2010p/	2011p/	Var. %	2010p/	2011p/	Var. %
ACEITES Y GRASAS												
ACEITES												
Vegetal	88 326	96 710	9,49	17 583	18 865	7,29	88 040	92 796	5,40	18 283	17 557	-3,97
GRASAS												
Manteca	28 182	28 988	2,86	6 358	6 217	-2,22	27 011	28 237	4,54	5 881	5 746	-2,30
Margarina	6 754	7 259	7,48	1 737	1 870	7,66	6 482	6 994	7,91	1 585	1 682	6,12
SEMI PROCESADOS												
Oleína Desodorizada	6 345	3 984	-37,21	1 232	381	-69,07	6 497	3 648	-43,85	1 307	350	-73,22
Blanqueado de pescado	3 604	3 939	9,29	158	626	297,62	3 817	5 642	47,81	360	600	66,67
ALIMENTOS BALANCEADOS												
Aves Carne	693 698	739 236	6,56	146 099	157 700	7,94	697 836	714 352	2,37	145 773	157 373	7,96
Aves Post. /Rep.	210 743	227 339	7,88	44 618	47 766	7,06	214 088	225 642	5,40	47 736	46 236	-3,14
Porcinos	40 013	44 887	12,18	8 343	9 574	14,75	39 802	40 523	1,81	8 353	9 422	12,80
Vacunos	39 699	40 056	0,90	8 157	7 379	-9,54	39 396	40 427	2,62	8 203	7 877	-3,98
Pavos y patos	9 593	13 025	35,77	2 791	3 537	26,72	9 563	12 855	34,42	2 775	3 507	26,36
Otros 1/	71 792	71 544	-0,35	15 924	16 141	1,36	69 738	73 737	5,73	14 792	18 130	22,57
AVENA												
Elaborada	11 039	8 685	-21,33	2 766	2 399	-13,27	11 305	9 040	-20,03	2 749	2 174	-20,91
Avena y Cereales y Gramineas	2 459	2 341	-4,78	637	643	0,94	3 937	4 512	14,61	636	583	-8,38
AZUCAR												
Azucar 3/	371 280	396 481	6,79	70 342	79 911	13,60	371 280	396 481	6,79	70 342	79 911	13,60
DERIVADOS DEL CACAO												
Polvo de Cacao	305	190	-37,57	102	59	-42,27	285	190	-33,34	105	45	-56,68
Manteca de Cacao	2 633	1 930	-26,71	888	562	-36,74	2 506	2 287	-8,75	771	321	-58,32
Cocoa	2 385	1 912	-19,84	689	480	-30,29	2 382	1 736	-27,11	674	315	-53,34
Torta de Cacao	810	27	-96,62	66	11	-83,86	763	27	-96,42	101	11	-89,46
Licor de Cacao	2 093	1 852	-11,51	601	509	-15,32	1 954	1 885	-3,54	577	502	-12,96
Chocolates y Cobertura	410	241	-41,27	155	116	-25,31	363	219	-39,64	152	89	-41,27
Cacao en Grano	1 323	1 425	7,76	287	427	48,55	1 314	1 481	12,68	286	427	49,18
ESPARRAGOS												
Fresco	30 308	28 010	-7,58	6 130	4 669	-23,84	30 504	28 197	-7,56	6 179	4 691	-24,08
Conserva	9 674	14 827	53,27	1 988	2 784	40,04	11 410	14 174	24,22	1 911	2 504	31,05
Congelado	3 218	3 067	-4,68	547	967	76,74	3 230	3 892	20,49	757	1 034	36,56
DERIVADOS LACTEOS												
Queso Tipo Suizo	4 307	4 721	9,62	836	1 015	21,33	4 168	4 615	10,71	884	980	10,86
Queso Fresco	2 225	2 434	9,39	444	463	4,14	2 213	2 466	11,43	443	487	9,95
Queso Mantecoso	185	188	1,52	38	40	5,11	184	196	6,46	38	40	4,56
Mantequilla	707	1 060	49,82	144	258	79,06	707	1 053	48,85	150	216	43,59
Cremas	1 603	1 925	20,09	335	516	54,03	1 681	1 946	15,77	333	412	23,93
Yogurts	57 079	60 112	5,31	10 946	12 806	16,99	56 791	60 375	6,31	11 095	12 341	11,23
Manjar blanco	1 967	2 059	4,63	464	524	12,93	1 978	2 050	3,67	448	489	9,03

Continúa

Conclusión

Productos	PRODUCCION						VENTAS					
	enero-mayo			mayo			enero-mayo			mayo		
	2010p/	2011p/	Var. %	2010p/	2011p/	Var. %	2010p/	2011p/	Var. %	2010p/	2011p/	Var. %
EMBUTIDOS Y CARNES												
Carne Ahumada	611	623	2,06	140	123	-12,27	586	591	0,89	135	130	-4,08
Chorizo	1 749	2 047	17,02	363	455	25,41	1 728	1 973	14,19	364	443	21,80
Hot Dog	8 681	9 356	7,77	1 920	2 156	12,28	8 763	9 374	6,98	1 939	2 100	8,32
Jamón	2 115	2 354	11,31	432	505	16,91	2 030	2 316	14,06	446	493	10,56
Jamonada	4 422	4 549	2,87	910	968	6,40	4 446	4 456	0,23	909	993	9,24
Mortadela	720	831	15,34	160	177	10,90	724	857	18,42	150	186	23,95
Pasteles	45	49	8,06	8	13	55,09	47	48	2,88	10	10	-4,80
Paté	167	160	-4,11	43	33	-23,14	164	165	0,92	37	36	-3,02
Queso de Chanco	32	37	15,46	7	8	8,03	31	36	15,09	7	8	15,12
Chicharrón de Prensa	339	348	2,43	72	70	-3,02	345	317	-7,98	70	71	1,56
Salame	77	68	-12,42	13	13	-0,26	61	63	2,27	14	12	-8,85
Hamburguesa	2 649	2 986	12,75	595	666	11,95	2 777	3 054	9,97	579	617	6,60
Otros	1 158	1 549	33,73	296	364	23,04	1 132	1 522	34,39	272	379	39,32
FIDEOS												
Corriente a Granel	18 320	19 172	4,65	3 368	3 930	16,69	18 000	19 535	8,52	3 484	3 434	-1,45
Envasado 2/	107 742	121 095	12,39	23 247	24 655	6,06	105 788	118 753	12,26	23 112	23 809	3,02
MALTERIA												
Malta	34 930	32 360	-7,36	7 193	6 159	-14,37	35 105	32 562	-7,25	7 275	6 161	-15,31
TRIGO												
Harina	436 061	449 682	3,12	95 234	94 907	-0,34	441 030	438 193	-0,64	93 544	94 594	1,12
Sémola	3 393	3 091	-8,92	788	699	-11,27	3 184	3 161	-0,71	611	729	19,32
Sub - Productos	124 626	135 601	8,81	26 940	29 972	11,26	120 468	135 910	12,82	26 030	29 093	11,77
LECHE												
Evaporada	156 194	165 550	5,99	34 073	35 751	4,92	151 626	165 383	9,07	34 260	36 803	7,42
Leche Condensada	58	0	-100,00	17	0	-100,00	73	0	-100,00	19	0	-100,00
Pasteurizada	45 739	47 819	4,55	10 799	11 648	7,86	46 315	49 676	7,26	11 011	11 024	0,12
ACEITE ESENCIAL DE LIMON												
Aceite Esencial de Limón	175	123	-29,40	26	23	-10,04	163	85	-47,89	58	19	-67,21
Jugo de Limón	--	--	--	--	--	--	--	--	--	--	--	--
Cáscara Deshidratada de Limón	8 202	2 550	-68,91	1 631	1 684	3,23	7 766	4 713	-39,31	1 656	1 684	1,72
ACEITE DE OLIVA												
Aceite de Oliva	98	89	-9,03	26	31	18,31	131	74	-43,12	25	18	-27,18

p/ Preliminar

-- magnitud cero

1/. Incluye alimentos para conejos, pavos, patos, peces, equinos, etc.

2/. Corresponde a fideos corriente envasado para sopa y tallarin.

Fuente : Dirección Regional de Agricultura-Dirección de Información Agraria

Elaboración: Ministerio de Agricultura - Oficina de Estudios Económicos y Estadísticos - Unidad de Estadística

Cuadro N° 65
INGRESO DE PRINCIPALES MATERIAS PRIMAS E INSUMOS A LAS PLANTAS AGROINDUSTRIALES, POR MES
SEGÚN ACTIVIDAD PRODUCTIVA
(t)

Materia Prima	INGRESO						UTILIZACION					
	enero-mayo			mayo			enero-mayo			mayo		
	2010p/	2011p/	Var. %	2010p/	2011p/	Var. %	2010p/	2011p/	Var. %	2010p/	2011p/	Var. %
ACEITES Y GRASAS												
Sin Elaborar :												
Pepa de Algodón	5 757	13 404	132,84	3 091	6 485	109,80	0	3 944	0,00	0	3 944	#¡DIV/0!
Maiz Amarillo	27 100	31 920	17,79	5 998	7 999	33,36	24 083	28 494	18,32	5 065	5 068	0,06
Elaboradas :												
Aceites:												
Crudo de Palma	38 280	41 036	7,20	8 273	7 011	-15,25	39 268	43 444	10,64	8 524	9 308	9,20
Crudo de Algodón	12	773	6 344,17	0	0	0,00	859	4 480	421,70	0	325	0,00
Crudo de Pescado	11 625	6 164	-46,97	181	3 780	1 988,40	17 423	13 517	-22,42	3 104	1 291	-58,41
Crudo de Soya	70 069	117 097	67,12	20 001	31 780	58,89	64 117	94 412	47,25	17 793	19 765	11,08
Crudo de Girasol	2 851	3 475	21,92	652	0	-100,00	3 277	3 860	17,80	779	0	-100,00
Crudo de Palmiste	459	246	-46,34	251	18	-92,83	220	295	34,31	47	58	23,40
Refinado Palma	0	10 468	0,00	0	0	0,00	0	7 158	0,00	0	2 982	0,00
Sebo	6 997	7 965	13,83	0	0	0,00	9 214	9 232	0,20	2 063	2 025	-1,84
ALIMENTOS BALANCEADOS												
Maiz	590 671	593 584	0,49	121 436	133 229	9,71	576 131	624 218	8,35	122 324	134 822	10,22
Sorgo	3 790	16 646	339,22	3 246	1 471	-54,68	2 971	16 375	451,06	2 433	2 405	-1,14
Sub-productos de Trigo	54 385	56 515	3,92	11 653	13 829	18,67	58 244	61 158	5,00	12 175	12 625	3,70
Melaza	4 910	5 282	7,58	1 116	779	-30,22	5 205	4 781	-8,14	1 141	964	-15,54
Harina de Pescado	12 032	10 281	-14,55	1 452	1 677	15,47	9 270	8 695	-6,20	1 513	2 119	40,03
Grasa de Pescado	15 987	16 369	2,39	3 310	3 923	18,51	15 874	15 316	-3,52	3 554	3 255	-8,42
Soya en grano	1 121	1 116	-0,44	227	188	-17,35	1 278	909	-28,86	248	201	-19,05
Torta de Oleaginosas	284 947	276 574	-2,94	74 172	49 942	-32,67	290 383	293 740	1,16	62 735	63 790	1,68
Otros 1/	114 577	109 782	-4,18	25 149	24 128	-4,06	115 899	114 713	-1,02	25 068	24 183	-3,53
AVENA												
Avena (c/s cáscara)	22 070	10 624	-51,86	2 497	2 732	9,39	18 746	14 596	-22,14	4 241	3 609	-14,90
Cebada	233	205	-11,80	56	47	-16,48	243	227	-6,71	63	48	-22,71
Kiwicha	125	118	-5,61	28	18	-33,76	128	128	0,52	21	22	6,21
Quinua	441	363	-17,49	88	73	-17,55	502	637	26,87	113	138	22,58
Cocoa	2	0	-100,00	2	0	-100,00	1	2	236,21	1	1	19,30
Leche en Polvo	22	12	-45,23	7	3	-60,08	25	14	-43,09	7	3	-60,61
Harina de Trigo y Otros	41	31	-24,86	13	11	-17,65	42	30	-27,58	15	10	-30,82
Azúcar	125	178	41,87	45	28	-37,15	137	249	80,91	48	66	36,61
Maca, Harina	15	12	-18,68	2	2	29,67	18	13	-29,60	3	2	-26,30
Soya Entera	73	79	7,12	14	17	19,47	91	140	53,51	16	29	83,23

Continúa

Conclusión

Materia Prima	INGRESO						UTILIZACION					
	enero-mayo			mayo			enero-mayo			mayo		
	2010p/	2011p/	Var. %	2010p/	2011p/	Var. %	2010p/	2011p/	Var. %	2010p/	2011p/	Var. %
AZUCAR												
Caña de azucar	3 650 754	3 641 566	-0,25	679 087	729 335	7,40	3 650 754	3 641 566	-0,25	679 087	729 335	7,40
DERIVADOS DEL CACAO												
Sin Elaborar												
Grano de Cacao	11 926	11 121	-6,75	3 449	3 147	-8,74	10 922	9 629	-11,84	2 898	2 652	-8,50
Elaboradas												
Licor de Cacao	60	26	-55,81	27	10	-65,42	58	25	-56,91	15	10	-38,07
Torta de Cacao	32	0	-100,00	0	0	-	80	-	-100,00	0	0	-
Cocoa	49	19	-61,61	22	6	-73,18	43	13	-68,54	17	6	-64,51
Cacao en Polvo	26	23	-12,69	9	7	-25,56	33	19	-42,85	4	7	76,59
Manteca de Cacao	45	8	-81,40	8	7	-11,66	42	8	-80,27	12	7	-41,03
EMBUT. Y CARNES PREPARADAS												
Carne Industrial	1 999	2 024	1,27	370	460	24,10	1 980	2 190	10,61	394	457	16,00
Carne de Cerdo	7 344	8 086	10,10	1 423	1 845	29,69	7 062	8 113	14,88	1 377	1 838	33,47
Carne de Ave	4 413	5 035	14,09	1 021	1 161	13,71	4 193	5 151	22,87	904	1 055	16,76
Maizena 2/	1 105	1 347	21,86	280	286	2,10	1 089	1 125	3,34	247	265	7,25
Sal	282	290	2,74	59	62	4,51	287	275	-4,25	57	59	3,30
Otros	786	954	21,43	167	207	24,36	840	932	10,90	170	210	23,16
MALTERIA												
Cebada	32 273	38 237	18,48	6 451	10 760	66,79	37 366	118 108	216,08	8 285	8 375	1,08
FIDEOS												
Harina de Trigo	135 439	145 610	7,51	28 207	29 281	3,81	135 494	144 002	6,28	28 086	29 116	3,67
TRIGO												
Trigo	585 672	672 708	14,86	126 921	136 932	7,89	566 235	569 605	0,60	110 885	116 268	4,85
ESPARRAGOS												
Natural	63 016	72 269	14,68	12 258	12 756	4,07	63 573	72 777	14,48	12 492	12 950	3,67
LECHE												
Fresca	386 453	379 355	-1,84	78 250	73 835	-5,64	387 008	371 041	-4,13	78 291	73 741	-5,81
Grasa Anhidra	418	534	27,67	87	111	27,31	611	791	29,50	126	126	-0,22
En Polvo Descremada	3 486	6 591	89,08	786	2 171	176,25	4 795	6 135	27,95	1 042	1 764	69,23
En Polvo Entera	2 359	3 203	35,76	509	82	-83,89	1 889	3 249	71,97	455	1 037	128,14
ACEITE ESENCIAL DE LIMON												
Limón Sútil	44 871	31 702	-29,35	7 959	9 040	13,59	45 055	31 371	-30,37	7 769	9 082	16,90
ACEITE DE OLIVO												
ACEITUNA	376	592	57,47	227	396	74,14	52	396	659,15	10	203	2 014,09
ACEITE DE OLIVA VIRGEN	46	25	-46,12	19	17	-12,14	52	27	-48,74	10	4	-55,26

p/. Preliminar

1/. Incluye Coronta, Alfalfa, Pancamel, etc

2/. Incluye harina de soya

Fuente : Dirección Regional de Agricultura-Dirección de Información Agraria

Elaboración: Ministerio de Agricultura - Oficina de Estudios Económicos y Estadísticos - Unidad de Estadística

Cuadro N° 66
PRODUCCIÓN DE AZÚCAR POR MES, SEGÚN REGIÓN
Periodo: 2003-2011
(t)

Región	Año	ene-may	ene	feb	mar	abr	may	jun	jul	ago	set	oct	nov	dic	ene-dic
NACIONAL	2003	359 551	75 813	64 683	76 968	61 902	80 185	84 496	82 153	83 951	80 683	91 208	85 971	90 794	958 808
	2004	300 690	70 763	54 919	61 403	49 136	64 469	59 345	59 936	59 240	61 347	66 519	72 835	67 658	747 571
	2005	234 805	51 942	51 160	45 759	42 379	43 567	50 406	63 516	61 848	62 804	68 921	74 486	77 813	694 599
	2006 ^{p/}	274 027	58 575	70 180	53 007	31 108	61 157	52 504	69 524	74 680	74 107	88 770	82 908	88 613	805 133
	2007 ^{p/}	283 105	71 453	61 601	56 229	34 672	59 150	80 797	84 949	90 718	85 462	101 520	88 177	95 596	910 325
	2008 ^{p/}	351 563	85 590	67 269	66 684	65 024	66 996	80 221	87 013	92 336	92 321	104 077	98 920	100 718	1 007 170
	2009 ^{p/}	401 757	87 038	90 041	85 251	73 318	66 110	68 345	93 219	93 503	89 327	105 844	105 953	106 551	1 064 499
	2010 ^{p/}	371 308	87 433	65 193	76 455	71 886	70 342	81 877	88 103	98 754	91 803	88 897	99 121	99 540	1 019 403
	2011 ^{p/}	397 481	86 251	66 601	89 282	75 436	79 911								
Lambayeque	2003	93 289	20 320	16 587	20 417	12 347	23 619	24 374	22 479	23 751	20 612	23 749	24 301	23 469	256 024
	2004	65 331	12 327	12 952	14 561	10 652	14 838	12 058	13 239	14 347	11 843	16 303	17 089	14 878	165 087
	2005	32 783	7 383	6 802	6 581	6 630	5 387	6 537	13 761	14 095	13 518	14 147	18 044	18 045	130 930
	2006 ^{p/}	47 955	15 560	10 838	7 748	4 941	8 868	11 094	14 860	19 702	14 724	22 887	23 035	20 733	174 989
	2007 ^{p/}	51 955	13 849	11 652	7 037	6 909	12 508	20 777	21 149	22 818	24 126	26 159	19 370	25 288	211 641
	2008 ^{p/}	87 337	22 597	16 576	17 305	15 310	15 549	17 012	23 363	30 332	26 810	30 749	29 287	26 586	271 476
	2009 ^{p/}	112 846	24 529	23 935	25 807	22 168	16 406	15 295	29 383	29 039	30 109	29 325	29 672	31 625	307 293
	2010 ^{p/}	95 670	25 387	19 322	8 648	16 116	26 197	29 703	19 371	28 974	27 804	28 006	29 331	27 237	286 096
	2011 ^{p/}	90 364	18 247	6 937	21 482	19 555	24 143								
La Libertad	2003	158 335	31 818	26 106	33 634	31 108	35 669	35 810	37 052	35 475	36 675	42 253	39 352	44 094	429 047
	2004	125 210	35 273	20 696	26 341	17 917	24 983	23 407	22 513	20 456	25 865	27 520	30 584	29 736	305 291
	2005	106 101	23 739	22 755	23 787	17 364	18 456	24 534	30 857	28 914	27 507	32 753	36 999	41 240	328 905
	2006 ^{p/}	125 720	26 663	36 489	22 596	9 163	30 809	24 356	30 866	32 337	38 512	45 164	37 314	43 831	378 100
	2007 ^{p/}	135 791	39 270	33 494	32 305	8 728	21 994	38 832	39 785	43 290	38 449	48 714	45 585	45 079	435 524
	2008 ^{p/}	162 424	42 789	30 287	29 942	29 748	29 657	44 724	48 118	45 604	41 959	47 503	44 950	47 394	482 675
	2009 ^{p/}	189 980	40 257	47 338	41 547	33 275	27 564	34 375	43 688	47 455	46 173	54 190	51 498	51 398	518 756
	2010 ^{p/}	182 123	43 224	25 862	48 675	38 446	25 915	34 469	52 482	53 026	51 315	43 196	50 882	51 956	519 448
	2011 ^{p/}	219 266	49 394	45 383	49 025	38 879	36 586								
Ancash	2003	30 204	6 149	6 458	6 606	4 784	6 207	6 455	6 386	6 915	6 887	7 128	5 992	7 051	77 017
	2004	31 548	7 865	6 404	5 399	4 360	7 520	6 688	7 120	6 257	6 277	4 967	6 877	5 430	75 165
	2005	19 976	3 929	5 566	3 548	4 163	2 770	4 719	5 162	5 744	5 657	5 689	4 646	0	51 593
	2006 ^{p/}	22 945	1 216	5 350	6 603	4 287	5 490	2 982	5 374	5 986	4 926	5 539	5 937	6 553	60 241
	2007 ^{p/}	20 776	4 229	4 655	868	4 348	6 676	5 636	6 243	5 814	5 569	6 777	6 195	4 876	61 885
	2008 ^{p/}	24 085	5 565	5 784	3 361	4 302	5 073	4 864	4 929	5 342	6 031	6 214	6 275	6 785	64 525
	2009 ^{p/}	22 318	5 851	3 932	5 491	1 020	6 024	5 002	5 376	4 247	0	6 296	7 879	8 018	59 134
	2010 ^{p/}	28 985	7 069	6 714	6 158	3 001	6 042	5 764	5 779	4 215	270	6 734	7 927	8 256	67 928
	2011 ^{p/}	36 238	8 462	4 507	7 845	8 014	7 410								
Lima	2003	72 771	16 683	14 452	15 308	12 712	13 615	16 765	15 152	16 196	15 309	16 873	15 117	15 204	183 387
	2004	76 036	14 716	14 867	14 650	15 515	16 288	16 429	16 443	17 275	16 462	16 829	17 380	16 905	193 759
	2005	72 999	16 230	15 637	11 142	13 571	16 419	14 616	13 736	13 095	15 471	15 654	13 975	17 624	177 170
	2006 ^{p/}	74 165	14 163	16 680	15 378	11 954	15 990	14 072	17 574	15 588	14 677	14 378	16 071	17 148	183 674
	2007 ^{p/}	71 861	14 106	11 800	15 124	13 833	16 998	14 503	16 763	17 822	16 314	18 644	15 927	19 255	191 089
	2008 ^{p/}	75 338	13 529	13 797	15 632	15 663	16 718	13 271	9 753	10 151	16 535	18 651	18 137	19 291	181 128
	2009 ^{p/}	74 736	16 401	14 407	12 028	16 312	15 588	13 123	14 004	12 420	13 045	15 336	16 103	14 881	173 649
	2010 ^{p/}	62 607	11 172	13 294	12 475	13 846	11 819	11 851	10 472	12 539	11 603	10 961	10 362	11 475	141 870
	2011 ^{p/}	50 714	10 148	9 263	10 931	8 988	11 383								
Arequipa	2003	4 951	842	1 079	1 004	950	1 075	1 093	1 084	1 614	1 201	1 205	1 209	976	13 333
	2004	2 564	582	--	451	691	840	763	621	905	900	900	906	710	8 269
	2005	2 946	660	400	700	650	535	--	--	--	650	678	822	904	6 000
	2006	3 242	973	824	683	762	--	--	850	1 067	1 268	802	552	349	8 129
	2007	2 723	--	--	895	854	974	1 050	1 010	974	1 004	1 225	1 100	1 099	10 185
	2008	2 379	1 110	825	444	--	--	350	850	907	986	960	271	662	7 365
	2009	1 877	--	428	378	543	528	550	769	342	--	697	800	630	5 667
	2010 ^{p/}	1 923	581	--	498	477	368	90	--	--	812	--	619	615	4 059
	2011 ^{p/}	899	--	510	--	--	389								

p/ Información Preliminar

-- magnitud cero

Fuente: Empresas azucareras

Elaboración: Ministerio de Agricultura - Oficina de Estudios Económicos y Estadísticos - Unidad de Estadística



Comercio Interno

volver

Cuadro	Descripción	Pág.
Precios		
67	<i>Precio promedio pagado al productor (en chacra) de principales productos agrícolas y pecuarios (nuevos soles/kg). Mayo 10/11</i>	91
68	<i>Precio promedio pagado al productor (en chacra) de principales productos agrícolas y pecuarios (soles constantes año 2009=100). Mayo 10/11</i>	92
69	<i>Precio promedio pagado al productor (en chacra) de principales productos agrícolas, según región. Mayo 10/11 (nuevos soles/kg)</i>	93
70	<i>Lima Metropolitana: Precio promedio al por mayor por mes, según principales productos agrícolas (S/. x kg). Periodo: Mayo 10/11</i>	95
71	<i>Lima Metropolitana-Callao: Precio promedio en camal por principales productos pecuarios, según mes. Mayo 10/11</i>	96
72	<i>Precio promedio mensual al por mayor de principales productos agroalimenticios en Lima Metropolitana y otras ciudades del país. Ene-Dic 2010 y Ene-May 2011 (S/. x U.M.)</i>	97
73	<i>Lima Metropolitana: Precio promedio al consumidor por mes, según principales productos alimenticios que intervienen en el cálculo del índice de precios. (nuevos soles/kg). Ene-Dic 2010 y Ene-May 2011</i>	101
74	<i>Lima Metropolitana: Precio promedio al consumidor por mes, según principales productos alimenticios que intervienen en el cálculo del índice de precios. (soles constantes año 2009=100). Mayo 10/11</i>	102
75	<i>Precios promedio mensual al consumidor de principales productos agroalimenticios en Lima Metropolitana y otras ciudades del país. Mayo 2011 (S/. x U.M.)</i>	103
Abastecimiento		
76	<i>Lima Metropolitana: Ingreso mensual de principales Tubérculos y Raíces al Mercado Mayorista N° 1. Enero-Mayo 10/11 (t)</i>	107
77	<i>Lima Metropolitana: Ingreso mensual de principales Hortalizas al Mercado Mayorista N° 1. Enero-Mayo 10/11 (t)</i>	107
78	<i>Lima Metropolitana: Ingreso mensual de principales Legumbres al Mercado Mayorista N° 1. Enero-Mayo 10/11 (t)</i>	108
79	<i>Lima Metropolitana: Ingreso mensual de principales Frutas al Mercado Mayorista N° 1. Enero-Mayo 10/11 (t)</i>	109
80	<i>Lima Metropolitana: Ingreso de Papa al Mercado diciembreista N° 1 por mes, según lugar de procedencia. Enero-Mayo 10/11 (t)</i>	110
81	<i>Ingreso, salida y stock de carne de vacuno, ovino, pollo y menudencia de vacuno importadas. Enero-Mayo 10/11(t)</i>	111

Cuadro Nº 67

**PRECIO PROMEDIO PAGADO AL PRODUCTOR (EN CHACRA) POR MES,
SEGÚN PRINCIPALES PRODUCTOS AGRÍCOLAS Y PECUARIOS
(S/. por kg)**

Productos	Año	ene	feb	mar	abr	may	jun	jul	ago	set	oct	nov	dic
AGRÍCOLA													
Arroz cáscara	2010	0,78	0,76	0,78	0,76	0,73	0,71	0,73	0,72	0,67	0,73	0,84	0,94
	2011	0,99	1,02	1,18	1,22	1,07							
Maíz amiláceo	2010	1,06	1,41	2,03	2,55	1,90	1,74	1,65	1,42	1,44	1,45	1,30	1,39
	2011	1,44	1,58	1,47	2,46	2,06							
Trigo	2010	1,34	1,02	1,02	1,13	1,16	1,10	1,14	1,06	1,17	1,20	1,19	1,17
	2011	0,80	1,01	0,95	1,11	1,24							
Frijol grano seco ^{1/}	2010	3,16	3,23	3,00	2,67	2,50	2,49	2,51	3,12	2,52	2,79	3,09	3,12
	2011	3,16	2,48	2,90	2,67	2,69							
Camote	2010	0,46	0,53	0,54	0,56	0,51	0,51	0,64	0,62	0,50	0,43	0,44	0,49
	2011	0,44	0,42	0,46	0,45	0,48							
Papa	2010	0,53	0,52	0,59	0,67	0,65	0,59	0,68	0,77	0,63	0,60	0,59	0,58
	2011	0,51	0,56	0,62	0,70	0,67							
Yuca	2010	0,42	0,40	0,41	0,43	0,46	0,47	0,49	0,40	0,42	0,45	0,45	0,45
	2011	0,44	0,50	0,55	0,61	0,65							
Algodón rama	2010	2,74	3,00	3,04	3,02	3,10	2,96	2,82	2,49	1,76	1,61	2,04	4,61
	2011	5,41	5,38	5,72	4,76	4,30							
Espárrago	2010	2,42	2,11	2,34	2,18	2,14	1,89	3,98	3,76	2,90	2,49	2,38	2,05
	2011	1,89	2,57	2,45	2,45	2,30							
Maíz amarillo duro	2010	0,68	0,69	0,72	0,75	0,78	0,74	0,72	0,74	0,80	0,84	0,80	0,78
	2011	0,81	0,79	0,89	0,95	1,02							
Marigold	2010	0,30	--	--	--	--	--	0,17	0,18	0,20	0,24	0,36	0,50
	2011	0,70	--	0,70	--	0,50							
Café	2010	4,09	4,49	5,47	5,56	5,77	6,38	7,08	7,33	7,29	7,36	5,26	5,09
	2011	7,64	7,64	8,26	9,12	9,26							
Soya	2010	2,11	1,67	1,67	1,88	1,69	1,70	1,84	1,74	1,78	2,08	1,89	2,04
	2011	1,76	1,79	1,80	1,70	1,76							
Ajo	2010	4,27	5,16	5,13	5,44	5,40	5,68	7,09	6,43	5,32	3,32	3,57	3,72
	2011	3,33	3,94	4,29	4,51	4,26							
Cebolla	2010	0,38	0,38	0,33	0,36	0,51	0,71	0,71	0,73	0,66	0,44	0,35	0,35
	2011	0,39	0,51	0,47	0,81	0,89							
Maíz choclo	2010	0,67	0,70	0,68	0,65	0,77	0,93	0,94	0,93	0,87	0,57	0,67	0,65
	2011	0,75	0,81	0,86	0,73	0,85							
Tomate	2010	0,70	0,76	0,80	0,76	0,93	0,96	0,94	0,80	0,72	0,72	0,63	0,60
	2011	0,64	0,70	0,74	0,75	0,73							
Arveja grano verde	2010	1,83	1,65	1,22	1,19	1,39	1,03	0,98	1,11	1,06	1,02	0,93	1,03
	2011	1,14	1,28	2,99	1,32	1,35							
Haba grano verde	2010	0,84	0,79	0,72	0,67	0,75	0,78	0,83	0,85	0,84	0,80	0,80	0,77
	2011	0,75	0,79	0,68	0,64	0,76							
Limón	2010	0,39	0,31	0,35	0,35	0,34	0,45	0,72	0,84	0,95	1,01	0,91	0,88
	2011	0,60	0,51	0,73	0,72	0,64							
Mandarina	2010	0,91	1,12	1,02	0,92	0,86	0,82	0,71	0,72	0,70	0,76	1,20	1,11
	2011	0,82	0,93	1,01	0,95	0,93							
Manzana	2010	0,75	0,80	0,80	0,82	0,85	0,88	0,86	0,86	0,86	0,88	0,82	0,84
	2011	0,72	0,48	0,60	0,70	0,55							
Naranja	2010	0,43	0,46	0,40	0,40	0,42	0,46	0,58	0,56	0,58	0,61	0,51	0,40
	2011	0,43	0,43	0,42	0,42	0,48							
Papaya	2010	0,40	0,40	0,40	0,37	0,37	0,34	0,39	0,40	0,40	0,36	0,35	0,36
	2011	0,37	0,59	0,51	0,67	0,72							
Palta	2010	1,03	1,09	1,54	1,94	1,68	1,78	1,95	2,05	1,89	1,68	1,33	1,12
	2011	1,08	1,40	1,58	1,77	1,63							
Piña	2010	0,45	0,48	0,44	0,43	0,44	0,44	0,40	0,41	0,45	0,44	0,42	0,42
	2011	0,42	0,43	0,44	0,44	0,44							
Plátano	2010	0,40	0,40	0,40	0,40	0,40	0,41	0,40	0,40	0,41	0,40	0,39	0,39
	2011	0,40	0,40	0,42	0,65	0,45							
PECUARIO													
Ave	2010	4,76	4,76	4,81	4,65	4,54	4,61	4,76	4,78	4,67	4,37	4,42	4,56
	2011	4,24	4,27	4,40	4,56	4,46							
Ovino	2010	4,25	4,35	4,40	4,45	4,47	4,52	4,58	4,55	4,54	4,44	4,42	4,47
	2011	3,89	3,95	3,99	4,05	4,03							
Porcino	2010	4,24	4,09	4,26	4,04	4,37	4,22	3,99	4,17	4,16	4,50	4,44	4,50
	2011	4,18	4,25	4,29	4,30	4,38							
Vacuno	2010	3,98	4,03	4,02	4,09	4,11	4,15	4,15	4,13	4,13	4,12	4,09	4,13
	2011	4,14	4,17	4,12	4,16	4,14							
Huevos	2010	3,58	3,68	3,75	3,80	3,81	3,87	3,85	3,83	3,81	3,59	3,68	3,58
	2011	3,68	3,73	3,81	3,97	4,05							
Leche	2010	0,95	0,95	0,96	0,98	0,99	0,98	1,00	0,99	0,99	0,99	1,00	1,00
	2011	1,00	1,00	1,02	1,02	1,03							

1/ Precio promedio de todas las variedades

-- magnitud cero

Fuente: Direcciones Regionales de Agricultura - Dirección de Información Agraria

Elaboración: Ministerio de Agricultura - Oficina de Estudios Económicos y Estadísticos - Unidad de Estadística

Cuadro Nº 68

**PRECIO PROMEDIO PAGADO AL PRODUCTOR (EN CHACRA) POR MES,
SEGÚN PRINCIPALES PRODUCTOS AGRÍCOLAS Y PECUARIOS
(soles constantes año 2009=100)**

Productos	Año	ene	feb	mar	abr	may	jun	jul	ago	set	oct	nov	dic
AGRÍCOLA													
Arroz cáscara	2010	0,78	0,76	0,77	0,76	0,72	0,69	0,72	0,70	0,66	0,71	0,83	0,92
	2011	0,97	0,99	1,13	1,17	1,02							
Maíz amiláceo	2010	1,05	1,40	2,01	2,52	1,88	1,71	1,62	1,39	1,41	1,42	1,28	1,36
	2011	1,40	1,53	1,42	2,35	1,98							
Trigo	2010	1,33	1,01	1,01	1,12	1,15	1,09	1,12	1,04	1,14	1,18	1,17	1,15
	2011	0,78	0,98	0,92	1,06	1,19							
Frijol grano seco ^{1/}	2010	3,15	3,21	2,97	2,65	2,47	2,46	2,46	3,05	2,47	2,73	3,03	3,05
	2011	3,08	2,40	2,79	2,56	2,58							
Camote	2010	0,46	0,52	0,53	0,56	0,51	0,51	0,63	0,61	0,49	0,42	0,43	0,48
	2011	0,43	0,41	0,44	0,43	0,46							
Papa	2010	0,53	0,52	0,59	0,66	0,64	0,58	0,67	0,75	0,62	0,59	0,58	0,57
	2011	0,49	0,55	0,60	0,67	0,64							
Yuca	2010	0,41	0,40	0,41	0,43	0,45	0,46	0,48	0,39	0,41	0,44	0,44	0,44
	2011	0,43	0,48	0,53	0,59	0,62							
Algodón rama	2010	2,73	2,98	3,01	2,99	3,07	2,91	2,77	2,44	1,72	1,58	2,00	4,51
	2011	5,28	5,23	5,52	4,56	4,12							
Espárrago	2010	2,41	2,09	2,32	2,16	2,11	1,86	3,90	3,68	2,84	2,44	2,34	2,01
	2011	1,84	2,50	2,36	2,35	2,20							
Maíz amarillo duro	2010	0,68	0,68	0,72	0,75	0,77	0,73	0,70	0,73	0,78	0,82	0,78	0,76
	2011	0,79	0,77	0,86	0,91	0,98							
Marigold	2010	0,30	--	--	--	--	--	0,17	0,18	0,19	0,23	0,36	0,49
	2011	0,68	--	0,68	--	0,48							
Café	2010	4,07	4,45	5,42	5,50	5,70	6,28	6,95	7,17	7,14	7,21	5,16	4,98
	2011	7,45	7,41	7,96	8,73	8,88							
Soya	2010	2,10	1,66	1,65	1,86	1,67	1,67	1,81	1,70	1,74	2,04	1,86	2,00
	2011	1,71	1,74	1,74	1,63	1,69							
Ajo	2010	4,25	5,13	5,08	5,38	5,33	5,59	6,95	6,29	5,21	3,26	3,50	3,64
	2011	3,24	3,82	4,13	4,32	4,08							
Cebolla	2010	0,38	0,38	0,33	0,36	0,50	0,70	0,70	0,72	0,64	0,43	0,35	0,34
	2011	0,38	0,49	0,45	0,77	0,86							
Maíz choclo	2010	0,67	0,70	0,68	0,65	0,76	0,91	0,92	0,91	0,85	0,56	0,65	0,64
	2011	0,73	0,78	0,83	0,70	0,82							
Tomate	2010	0,69	0,76	0,79	0,75	0,92	0,94	0,92	0,79	0,70	0,71	0,61	0,59
	2011	0,62	0,68	0,71	0,72	0,70							
Arveja grano verde	2010	1,82	1,64	1,21	1,18	1,37	1,01	0,96	1,09	1,04	1,00	0,91	1,01
	2011	1,11	1,25	2,88	1,27	1,30							
Haba grano verde	2010	0,84	0,79	0,71	0,66	0,74	0,77	0,82	0,83	0,82	0,79	0,78	0,75
	2011	0,73	0,77	0,65	0,62	0,73							
Limón	2010	0,39	0,31	0,35	0,35	0,33	0,44	0,71	0,83	0,93	0,99	0,89	0,86
	2011	0,58	0,49	0,71	0,68	0,61							
Mandarina	2010	0,91	1,11	1,01	0,91	0,85	0,81	0,70	0,70	0,68	0,75	1,17	1,09
	2011	0,80	0,91	0,97	0,91	0,90							
Manzana	2010	0,75	0,80	0,79	0,82	0,84	0,86	0,84	0,85	0,84	0,86	0,80	0,82
	2011	0,70	0,47	0,58	0,67	0,53							
Naranja	2010	0,43	0,46	0,40	0,40	0,41	0,45	0,57	0,55	0,57	0,60	0,50	0,39
	2011	0,42	0,42	0,41	0,41	0,46							
Papaya	2010	0,39	0,40	0,39	0,36	0,36	0,33	0,38	0,39	0,39	0,35	0,34	0,35
	2011	0,37	0,57	0,50	0,64	0,69							
Palta	2010	1,02	1,08	1,53	1,92	1,66	1,76	1,91	2,01	1,85	1,65	1,31	1,10
	2011	1,05	1,36	1,52	1,70	1,56							
Piña	2010	0,45	0,47	0,44	0,42	0,43	0,43	0,39	0,40	0,44	0,43	0,41	0,41
	2011	0,41	0,42	0,42	0,42	0,42							
Plátano	2010	0,39	0,40	0,39	0,40	0,39	0,41	0,40	0,39	0,40	0,39	0,39	0,38
	2011	0,39	0,39	0,40	0,63	0,43							
PECUARIO													
Ave	2010	4,74	4,72	4,76	4,60	4,48	4,54	4,67	4,67	4,57	4,28	4,33	4,47
	2011	4,14	4,15	4,24	4,37	4,28							
Ovino	2010	4,23	4,32	4,36	4,40	4,42	4,45	4,49	4,45	4,44	4,35	4,33	4,37
	2011	3,79	3,83	3,85	3,88	3,86							
Porcino	2010	4,22	4,06	4,22	3,99	4,31	4,15	3,91	4,08	4,07	4,41	4,35	4,40
	2011	4,08	4,12	4,13	4,11	4,19							
Vacuno	2010	3,96	4,00	3,98	4,05	4,05	4,09	4,08	4,04	4,05	4,04	4,01	4,04
	2011	4,04	4,05	3,97	3,98	3,97							
Huevos	2010	3,56	3,66	3,71	3,76	3,76	3,81	3,78	3,75	3,73	3,52	3,60	3,50
	2011	3,59	3,63	3,67	3,80	3,88							
Leche	2010	0,95	0,95	0,95	0,97	0,97	0,97	0,98	0,97	0,97	0,97	0,98	0,98
	2011	0,97	0,97	0,98	0,98	0,99							

1/ Precio promedio de todas las variedades

-- magnitud cero

Fuente: Direcciones Regionales de Agricultura - Dirección de Información Agraria

Elaboración: Ministerio de Agricultura - Oficina de Estudios Económicos y Estadísticos - Unidad de Estadística

Cuadro Nº 69
PRECIO PROMEDIO PAGADO AL PRODUCTOR (EN CHACRA) DE PRINCIPALES PRODUCTOS AGRÍCOLAS, SEGÚN REGIÓN
Mes: mayo 2010p/ - 2011p/
(nuevos S/. por kg)

Región	Año	Arroz cáscara	Maíz amiláceo	Trigo	Frijol gr. seco	Camote	Papa	Yuca	Algodón rama	Espá- rrago	Maíz a. duro	Marigold	Soya	Café
PROMEDIO	2010	0,73	1,90	1,16	2,50	0,51	0,65	0,46	3,10	2,14	0,78	--	1,69	5,77
NACIONAL	2011	1,07	2,06	1,24	2,69	0,48	0,67	0,65	4,30	2,30	1,02	0,50	1,76	9,26
Tumbes	2010	0,74	--	--	--	--	--	0,57	--	--	0,84	--	--	--
	2011	1,09	--	--	--	--	--	--	--	--	0,88	--	2,80	--
Piura	2010	0,69	0,90	--	2,15	--	0,49	0,67	--	--	0,84	--	1,80	7,40
	2011	1,14	1,00	--	2,32	0,57	0,64	1,00	--	4,00	1,10	--	--	7,01
Lambayeque	2010	0,73	0,91	--	3,50	0,31	0,55	0,48	3,00	--	0,63	--	--	3,85
	2011	1,03	1,30	--	--	0,27	0,70	1,10	4,89	--	1,01	--	--	5,08
La Libertad	2010	0,76	1,51	1,09	2,75	0,67	0,49	0,55	--	1,69	0,83	--	--	3,69
	2011	1,13	1,45	--	3,11	0,64	0,74	1,16	5,23	2,20	1,08	--	--	3,86
Cajamarca	2010	0,73	1,78	1,19	2,39	0,39	0,51	0,64	--	--	0,56	--	1,64	6,16
	2011	0,98	1,90	1,11	2,19	0,38	0,50	0,82	--	--	0,73	--	1,80	9,53
Cajamarca	2010	1,10	2,18	1,25	2,32	0,48	0,65	0,81	--	--	0,75	--	--	5,40
	2011	1,13	2,17	1,16	2,25	0,45	0,61	1,23	--	--	0,84	--	--	8,00
Chota	2010	1,41	1,59	1,00	2,42	0,37	0,44	0,67	--	--	0,49	--	--	4,09
	2011	1,54	1,73	0,92	2,13	0,38	0,47	0,66	--	--	0,59	--	--	4,12
Jaén	2010	0,67	1,28	--	2,52	--	0,46	0,59	--	--	0,68	--	1,64	6,34
	2011	0,90	1,28	--	2,27	--	0,56	0,89	--	--	0,98	--	1,80	9,87
Amazonas	2010	0,65	1,54	--	2,65	0,49	0,34	0,51	--	--	0,76	--	1,56	5,93
	2011	0,84	8,01	--	3,29	0,53	0,43	0,69	--	--	1,00	--	1,40	10,96
Ancash	2010	0,81	1,97	--	2,99	0,52	0,50	0,53	--	2,00	0,81	--	--	--
	2011	1,30	1,95	--	2,78	0,57	0,69	0,70	3,26	2,86	1,04	--	--	--
Lima	2010	--	1,22	--	3,75	0,51	0,80	0,50	2,94	2,40	0,77	--	--	--
	2011	--	1,15	--	3,52	0,46	0,71	0,50	3,12	2,11	1,02	0,50	--	--
Ica	2010	--	1,46	1,09	3,80	0,55	0,50	0,52	3,13	2,87	0,82	--	--	--
	2011	--	--	--	--	0,41	0,70	0,51	4,26	2,38	1,10	--	--	--
Huánuco	2010	0,88	1,45	1,51	2,82	0,57	0,64	0,46	--	--	0,78	--	--	6,39
	2011	1,14	1,58	1,50	2,95	0,52	0,58	0,48	--	--	1,00	--	--	9,16
Pasco	2010	1,00	1,11	--	4,00	--	0,46	0,52	--	--	0,77	--	--	6,81
	2011	1,10	1,50	--	4,00	--	0,40	0,56	--	--	1,26	--	--	9,86
Junín	2010	0,83	1,88	1,29	2,28	--	0,44	0,49	--	--	0,78	--	--	6,36
	2011	1,03	1,95	1,24	2,57	--	0,37	0,60	--	--	0,91	--	--	9,69
Huancavelica	2010	--	1,81	0,99	2,44	--	0,47	--	--	--	0,74	--	--	--
	2011	--	1,77	1,02	3,05	0,90	0,46	--	--	--	2,00	--	--	2,50
Arequipa	2010	0,88	2,87	1,17	2,99	1,19	0,61	1,22	2,84	--	0,90	--	--	--
	2011	1,24	2,59	1,20	3,31	1,47	0,69	1,41	4,38	--	1,20	--	--	--
Moquegua	2010	--	1,74	1,56	2,93	0,71	0,62	--	--	--	0,80	--	--	--
	2011	--	1,93	1,57	1,80	--	0,68	--	--	--	0,95	--	--	--
Tacna	2010	--	3,79	--	--	0,80	0,76	--	--	--	--	--	--	--
	2011	--	3,75	--	--	0,70	0,85	--	--	--	--	--	--	--
Ayacucho	2010	1,33	1,48	0,82	2,19	0,53	0,54	0,45	--	--	0,86	--	--	5,12
	2011	1,43	1,54	1,19	2,37	--	0,61	0,47	--	--	0,95	--	--	5,15
Apurimac	2010	--	1,53	0,98	2,27	0,67	0,63	0,80	--	--	0,95	--	--	--
	2011	--	1,68	1,18	2,46	0,76	0,65	0,90	--	--	1,01	--	--	--
Abancay	2010	--	1,10	1,00	2,26	0,70	0,70	0,80	--	--	1,04	--	--	--
	2011	--	1,05	1,16	2,46	0,80	0,67	0,90	--	--	0,99	--	--	--
Andahuaylas	2010	--	1,77	0,96	2,28	0,65	0,57	--	--	--	0,78	--	--	--
	2011	--	2,18	1,32	2,44	0,55	0,63	--	--	--	1,12	--	--	--
Cusco	2010	1,95	2,34	1,67	2,98	1,10	0,76	0,93	--	--	1,29	--	2,31	6,03
	2011	2,31	2,42	1,36	3,18	1,16	0,77	1,25	--	--	1,58	--	1,90	9,93
Puno	2010	1,82	1,63	1,33	1,25	0,80	0,88	0,95	--	--	1,62	--	1,27	6,09
	2011	2,03	1,89	1,36	1,93	0,86	0,96	1,26	--	--	1,87	--	1,30	8,27
San Martín	2010	0,64	--	--	3,46	--	--	0,34	--	--	0,77	--	1,64	4,70
	2011	0,94	--	--	4,07	--	--	0,38	--	--	0,84	--	1,53	7,96
Loreto	2010	0,46	--	--	--	--	--	0,25	--	--	0,55	--	--	--
	2011	0,58	--	--	--	--	--	0,29	--	--	0,62	--	--	--
Ucayali	2010	0,66	--	--	--	0,31	--	0,16	--	--	0,84	--	--	4,01
	2011	0,88	--	--	--	0,25	--	0,22	--	--	0,86	--	--	4,54
Madre de Dios	2010	1,07	--	--	--	0,61	--	0,73	--	--	0,91	--	--	2,65
	2011	--	--	--	--	0,57	--	0,78	--	--	0,80	--	--	2,47

continúa

conclusión

Región	Año	Ajo	Cebolla	Maíz Choclo	Tomate	Arveja gr. verde	Haba gr. verde	Limón	Manda- rina	Manzana	Naranja	Papaya	Palta	Piña	Plátano
PROMEDIO NACIONAL	2010	5,40	0,51	0,77	0,93	1,39	0,75	0,34	0,86	0,85	0,42	0,37	1,68	0,44	0,40
	2011	4,26	0,89	0,85	0,73	1,35	0,76	0,64	0,93	0,55	0,48	0,72	1,63	0,44	0,45
Tumbes	2010	--	--	0,43	--	--	--	0,37	0,90	--	0,74	0,85	--	--	0,45
	2011	--	--	0,93	--	--	--	0,60	--	--	0,77	0,97	--	--	0,58
Piura	2010	3,80	0,42	1,00	0,50	--	--	0,24	--	--	0,64	0,80	1,53	1,00	0,61
	2011	6,00	--	1,43	0,95	--	--	0,59	--	--	0,63	1,41	1,19	0,50	0,66
Lambayeque	2010	--	0,52	1,72	0,65	1,85	1,10	0,45	--	--	0,61	0,88	1,76	--	0,64
	2011	--	1,40	1,90	0,81	--	0,88	0,80	--	--	0,83	--	1,95	--	0,56
La Libertad	2010	8,14	0,67	0,91	1,11	1,21	0,72	0,42	1,03	0,78	0,75	0,50	1,08	0,76	0,43
	2011	4,16	0,87	0,93	0,72	1,62	0,75	0,55	1,22	0,91	0,93	0,58	2,03	0,73	0,40
Cajamarca	2010	5,27	1,07	0,98	0,94	1,07	0,99	0,56	--	--	0,48	0,62	1,22	0,61	0,43
	2011	5,30	1,22	0,93	1,20	1,17	0,88	0,67	--	0,80	0,53	0,78	1,27	1,21	0,52
Cajamarca	2010	8,20	--	0,97	--	1,04	0,99	0,33	--	--	0,51	0,69	1,26	--	0,59
	2011	5,21	--	0,93	--	1,32	0,88	0,64	--	0,80	0,60	0,74	1,37	--	0,62
Chota	2010	4,96	1,12	--	1,40	1,05	--	0,72	--	--	0,47	0,79	1,02	0,82	0,29
	2011	5,30	1,23	0,78	1,35	0,91	--	0,69	--	--	0,48	0,82	0,95	0,83	0,28
Jaén	2010	--	0,51	1,85	0,52	1,59	--	0,53	--	--	0,47	0,58	--	0,55	0,44
	2011	--	0,60	1,08	1,07	2,32	--	0,74	--	--	0,54	0,78	--	1,31	0,54
Amazonas	2010	2,40	1,80	0,93	0,99	1,74	0,77	0,42	--	1,50	0,24	0,60	0,83	0,68	0,51
	2011	1,71	2,50	1,07	0,89	1,86	0,84	0,62	--	1,90	0,38	0,72	0,72	0,76	0,51
Ancash	2010	--	0,71	0,61	0,90	1,22	0,64	1,07	--	0,89	0,91	1,20	1,53	--	0,76
	2011	4,00	1,16	0,79	0,58	1,48	0,97	1,20	--	0,98	1,18	1,50	2,05	--	0,78
Lima	2010	1,20	0,57	0,80	0,98	1,44	0,84	0,76	0,97	0,84	1,19	1,09	1,87	--	1,00
	2011	--	0,69	0,66	0,66	1,33	0,69	1,07	1,08	0,49	1,27	1,10	1,68	--	0,28
Ica	2010	--	0,65	0,63	0,97	1,50	0,80	0,83	0,98	1,30	1,12	--	2,54	--	0,35
	2011	--	1,25	0,60	0,68	1,50	1,13	1,23	1,05	--	1,16	2,00	2,20	--	0,30
Huánuco	2010	5,98	0,76	0,66	1,07	1,23	0,58	0,49	0,43	1,34	0,36	0,41	1,08	0,44	0,32
	2011	5,10	1,63	0,61	0,53	1,24	0,81	0,53	0,48	1,31	0,35	0,81	1,06	0,49	0,38
Pasco	2010	--	--	0,96	--	1,63	0,96	1,00	0,39	--	0,33	0,67	0,83	0,52	0,48
	2011	--	--	0,96	--	1,63	0,96	1,00	0,39	--	0,33	0,67	0,83	0,52	0,54
Junín	2010	4,82	0,56	0,66	--	1,75	0,61	0,59	0,58	1,73	0,32	0,63	0,64	0,35	0,54
	2011	3,32	0,82	0,65	--	1,18	0,42	0,56	0,56	1,84	0,32	0,69	0,59	0,38	0,54
Huancavelica	2010	3,63	0,66	1,05	0,90	1,18	0,76	0,67	--	0,62	0,63	1,55	1,48	--	0,64
	2011	3,55	1,05	1,10	1,00	1,66	1,04	0,59	--	0,61	0,58	1,48	1,28	--	0,70
Arequipa	2010	7,02	0,36	0,67	0,71	1,70	0,73	0,60	--	1,06	0,98	1,48	2,08	--	1,55
	2011	3,92	0,82	1,19	0,74	1,74	0,71	0,90	--	1,09	0,96	1,51	2,25	--	--
Moquegua	2010	--	0,42	0,70	--	1,46	0,90	1,82	--	1,27	0,91	--	2,15	--	0,90
	2011	--	0,96	0,56	0,68	--	--	1,76	--	0,99	0,93	--	3,21	--	0,98
Tacna	2010	--	0,42	1,00	1,25	1,75	0,80	--	--	--	1,54	--	--	--	--
	2011	--	1,02	1,12	1,00	--	1,00	--	--	--	1,52	--	3,80	--	--
Ayacucho	2010	4,22	0,84	0,80	1,10	1,32	0,86	1,09	0,59	0,97	0,52	0,70	1,85	0,63	0,44
	2011	3,88	0,74	0,88	0,77	1,16	0,82	1,11	0,61	1,19	0,53	0,67	1,82	0,70	0,46
Apurímac	2010	2,67	0,65	0,66	0,69	0,98	0,77	0,83	--	0,79	0,54	0,85	0,71	--	0,42
	2011	3,43	0,83	0,57	1,21	1,00	0,77	0,95	--	8,00	2,07	1,12	0,90	--	0,78
Abancay	2010	--	0,50	0,66	0,66	0,98	0,81	0,83	--	0,79	0,54	0,73	0,77	--	0,42
	2011	--	--	0,57	1,20	0,94	0,78	1,00	--	8,00	2,67	--	0,90	--	0,79
Andahuaylas	2010	2,67	0,65	0,60	0,96	0,99	0,54	--	--	--	--	0,88	0,67	--	0,42
	2011	3,43	0,83	--	1,25	1,20	0,68	0,74	--	--	0,62	1,12	0,66	--	0,45
Cusco	2010	--	0,67	0,95	--	0,95	1,01	1,10	0,50	--	0,52	0,32	1,82	0,90	0,52
	2011	--	0,71	0,80	1,38	1,50	1,14	0,99	0,83	1,00	0,67	1,45	2,30	0,90	0,46
Puno	2010	--	0,56	--	0,88	--	--	0,68	0,55	--	0,46	1,01	1,11	--	0,70
	2011	--	0,56	--	--	--	0,80	0,75	0,74	--	0,55	1,56	1,26	--	0,80
San Martín	2010	--	--	--	1,41	--	--	0,45	0,31	--	0,35	0,34	0,45	0,42	0,32
	2011	--	--	--	1,12	--	--	0,53	0,35	--	0,37	0,41	0,45	0,41	0,41
Loreto	2010	--	0,34	0,35	0,36	--	--	0,87	0,44	--	0,43	0,39	0,42	0,26	0,26
	2011	--	1,15	0,37	0,36	--	--	0,87	0,45	--	0,45	0,39	0,44	0,35	0,30
Ucayali	2010	--	--	--	--	--	--	0,24	0,30	--	0,31	0,19	0,35	0,40	0,24
	2011	--	--	--	--	--	--	0,14	0,20	--	0,18	0,34	0,27	0,24	0,22
Madre de Dios	2010	--	--	--	1,00	--	--	1,07	1,08	--	0,81	0,93	1,20	0,83	0,68
	2011	--	--	--	1,00	--	--	1,13	1,09	--	0,97	0,96	--	0,94	0,66

p/ Preliminar

-- magnitud cero

Fuente : Direcciones Regionales de Agricultura - Dirección de Información Agraria

Elaboración: Ministerio de Agricultura - Oficina de Estudios Económicos y Estadísticos - Unidad de Estadística

Cuadro Nº 70
LIMA METROPOLITANA : PRECIO PROMEDIO AL POR MAYOR POR MES,
SEGÚN PRINCIPALES PRODUCTOS AGRÍCOLAS
Período: enero-diciembre 2010 y enero-mayo 2011
(S/. x kg)

Productos	Año	ene	feb	mar	abr	may	jun	jul	ago	set	oct	nov	dic
TUBÉRCULOS Y RAÍCES													
Papa blanca	2010	0,63	0,67	0,62	0,64	0,70	0,80	1,06	1,06	0,93	0,73	0,66	0,55
	2011	0,55	0,66	0,58	0,64	0,64							
Camote amarillo	2010	0,73	0,69	0,78	0,87	0,83	0,95	0,99	0,97	0,95	0,95	0,81	0,81
	2011	0,68	0,54	0,52	0,58	0,57							
Olluco largo	2010	1,18	1,07	0,85	0,75	0,77	0,86	0,87	1,00	1,20	1,51	2,12	2,23
	2011	2,02	1,33	1,01	0,81	0,84							
Yuca amarilla	2010	0,91	0,92	1,01	0,89	0,72	0,69	0,69	0,80	0,83	0,84	1,24	1,28
	2011	1,38	1,30	1,30	1,17	0,99							
HORTALIZAS													
Ajo criollo o Napuri	2010	5,55	8,13	7,44	6,94	8,32	7,76	10,29	9,15	6,59	3,86	3,83	4,21
	2011	4,09	3,73	4,08	4,29	4,15							
Cebolla roja Arequipeña	2010	0,56	0,57	0,68	0,70	0,80	1,09	1,19	1,13	0,90	0,72	0,48	0,46
	2011	0,51	0,64	0,94	1,25	1,09							
Tomate marzano	2010	1,35	1,48	1,36	1,45	1,77	1,82	1,54	1,45	1,37	1,30	1,23	1,36
	2011	1,32	1,50	1,46	1,30	1,10							
Zanahoria serrana	2010	0,58	0,61	0,73	0,67	0,86	1,02	0,61	0,47	0,36	0,33	0,29	0,30
	2011	0,46	0,55	0,78	0,79	0,71							
Zapallo macre	2010	0,76	0,72	0,82	1,04	1,41	1,30	0,95	0,80	0,83	0,67	0,70	0,65
	2011	0,89	0,99	1,18	1,37	0,93							
LEGUMBRES													
Arveja blanca criolla	2010	3,16	2,89	1,80	1,91	2,02	1,45	1,14	1,42	1,06	0,91	1,11	1,25
	2011	1,50	1,95	2,15	2,04	1,58							
Haba verde criolla	2010	1,10	1,24	1,03	0,65	0,74	1,11	1,40	1,50	1,71	1,49	0,93	0,66
	2011	0,63	0,77	0,80	0,74	0,71							
Vainita Americana	2010	1,06	1,46	2,89	3,01	2,71	2,66	2,27	2,52	2,32	1,17	0,87	1,02
	2011	1,32	1,56	1,53	1,20	1,09							
FRUTAS													
Limón sutil	2010	1,08	0,96	1,08	1,08	0,94	1,15	1,45	1,77	2,00	1,81	1,90	1,99
	2011	1,68	1,32	1,60	1,44	1,23							
Mandarina satsuma	2010	2,62	1,80	1,41	1,46	1,37	1,27	1,39	1,44	1,35	1,53	1,88	2,53
	2011	3,61	2,75	2,39	1,93	1,39							
Naranja de jugo Valencia	2010	0,56	0,67	0,83	0,97	0,84	0,68	0,63	0,61	0,62	0,56	0,55	0,64
	2011	0,68	0,73	0,87	0,97	0,76							
Manzana cte/para agua	2010	1,14	1,14	1,14	1,22	1,19	1,26	1,43	1,30	1,28	1,34	1,33	1,33
	2011	1,32	1,31	1,31	1,29	1,29							
Papaya selva	2010	1,32	1,30	1,22	1,28	1,28	1,29	1,27	1,29	1,27	1,23	1,28	1,28
	2011	1,64	1,70	1,95	1,66	1,56							
Palta fuerte costa	2010	2,32	2,14	2,39	1,93	2,47	2,26	2,46	3,26	4,93	5,85	5,40	4,31
	2011	3,83	3,57	3,29	2,59	3,10							
Piña selva	2010	0,91	0,95	1,06	1,05	0,98	0,98	0,80	0,80	0,88	0,86	0,79	0,86
	2011	1,00	1,01	1,05	1,17	1,12							
Plátano de seda	2010	0,78	0,73	0,72	0,68	0,66	0,64	0,63	0,60	0,61	0,63	0,65	0,67
	2011	0,85	0,86	0,82	0,76	0,71							

Fuente: Empresa de Mercados Mayoristas S.A. (EMMSA) y Mercado Mayorista de Frutas La Victoria

Elaboración: Ministerio de Agricultura - Oficina de Estudios Económicos y Estadísticos - Unidad de Estadística

Nota : El precio mayorista que se registra son de productos de primera calidad e incluye el precio pagado al productor, mas flete, estiba y ganancia del mayorista.

Cuadro N° 71

LIMA METROPOLITANA - CALLAO: PRECIOS PROMEDIO EN CAMAL POR PRINCIPALES PRODUCTOS, SEGÚN MES
 Período: enero - diciembre 2010 y enero - mayo 2011 p/
 (Nuevos soles / kg)

Mes	CARNE CAPRINO 1/			CARNE OVINO 1/			CARNE PORCINO 2/			CARNE VACUNO 1/		
	2010	2011	Var. %	2010	2011	Var. %	2010	2011	Var. %	2010	2011	Var. %
Promedio	7,59	8,18	7,7	10,62	11,53	8,6	7,96	8,00	0,5	8,89	9,22	3,7
ene	7,28	8,12	11,6	10,78	11,32	5,0	7,80	8,00	2,6	9,17	9,02	-1,6
feb	7,73	8,17	5,6	10,73	11,40	6,3	7,80	8,00	2,6	9,22	9,21	-0,1
mar	7,52	8,24	9,5	10,44	11,87	13,7	7,80	7,80	2,6	9,12	9,42	3,3
abr	7,39	8,15	10,3	10,24	11,07	8,1	7,80	7,80	0,0	9,00	9,43	4,7
may	7,68	8,28	7,9	10,18	10,75	5,6	7,80	7,80	0,0	8,89	9,36	5,3
jun	7,54			10,03			7,80			8,61		
jul	7,53			10,12			7,80			8,65		
ago	7,53			10,12			7,90			8,69		
set	7,05			10,12			8,00			8,66		
oct	7,26			11,31			8,00			8,82		
nov	8,05			11,66			8,00			8,99		
dic	8,53			11,68			9,00			8,80		

p/ Preliminar.

Fuente : 1/ Sub Gerencia Agraria Metropolitana - Municipalidad de Lima Metropolitana.

2/ Asociación Peruana de Porcicultores (APP).

Elaboración: Ministerio de Agricultura -OEEE - Unidad de Estadística.

Nota : Precio promedio en gancho. Incluye IGV.

Cuadro N° 72

**PRECIOS PROMEDIO MENSUAL AL POR MAYOR DE PRINCIPALES PRODUCTOS AGROALIMENTICIOS
EN LIMA METROPOLITANA Y CAPITALES DE DEPARTAMENTO**

**Mes: mayo 2011
(S/. / U.M.)**

Rubros/ Productos	Unidad de Medida	Amazonas (Chachapoyas)	Ancash (Huaraz)	Apurímac (Abancay)	Arequi- pa	Aya- cucho	Caja- marca	Cusco	Huanca- velica	Huá- nuco	Ica	Junín Huancayo)	La Libertad (Trujillo)
Tubérculos y Raíces													
Camote Amarillo	kg	0,46	0,81	1,04	---	0,81	0,69	---	1,09	0,72	0,79	0,52	0,74
Camote Morado/Leg/Mila/Mej/Pe	kg	0,56	---	1,04	0,67	0,81	0,69	0,84	0,90	0,84	0,59	0,51	1,08
Olluco Largo (Sin Lavar/Lavado)	kg	---	---	0,76	1,13	---	0,59	1,03	1,46	---	1,29	0,74	1,11
Olluco Redondo (Sin Lavar/Lavado)	kg	1,21	---	0,76	1,22	1,32	1,13	---	---	0,50	---	---	1,37
Papa Amarilla/Tumbay/Tornillo/Ot	kg	1,27	0,88	0,85	1,51	1,14	---	0,86	1,00	0,94	1,39	---	0,83
Papa Canchan	kg	---	0,52	0,57	0,98	0,56	0,58	0,75	0,53	0,71	0,74	0,56	0,69
Papa Huamantanga	kg	---	---	0,82	---	0,92	---	---	---	0,72	---	0,99	---
Papa Huayro (Rojo-Moro-Negro)Ru	kg	0,73	---	0,85	1,12	0,85	---	0,88	0,92	0,81	0,90	0,90	0,78
Papa Negra Andina	kg	---	---	0,83	---	---	---	---	---	0,59	---	---	---
Papa Perricholi	kg	---	---	---	0,85	---	---	---	0,56	---	---	0,53	---
Papa Peruanita	kg	---	---	0,84	1,29	0,88	1,20	0,88	0,93	0,80	1,13	0,84	0,96
Papa Unica	kg	---	---	0,55	0,83	---	---	---	---	---	---	---	0,56
Papa Yungay	kg	0,74	0,51	0,56	0,74	0,52	0,65	---	0,55	0,54	0,66	0,54	0,53
Yuca Amarilla/Legitim/Injerta(Cos/	kg	---	0,90	1,14	---	1,03	---	---	---	---	1,03	1,15	1,65
Yuca Blanca/Legitimo/Injerta(Cost/	kg	1,22	---	1,14	1,40	1,03	2,28	1,94	1,69	0,80	---	---	1,71
Hortalizas													
Aji Escabeche Fresco/Zanahor/Liso	Kg.	2,41	2,71	2,64	2,06	2,61	4,09	---	3,96	4,50	3,90	3,65	3,37
Aji Rocoto (Costa/Sierra/Selva)	Kg.	---	---	---	5,36	---	1,78	---	4,08	3,29	4,58	3,84	2,65
Aji Seco Panca	Kg.	---	9,50	8,30	9,07	11,27	10,05	---	10,54	16,00	13,50	10,96	8,42
Ajo Criollo O Napuri	Kg.	---	6,70	6,18	4,24	5,26	6,00	5,89	5,70	6,49	6,67	5,31	5,80
Ajo Morado/Barran/Legit/Aricota/	Kg.	---	---	---	---	7,22	6,13	7,04	---	---	---	5,70	6,70
Cebolla Cabeza Roja/Maj/Tamb/Lo	Kg.	1,75	2,13	1,86	1,16	1,76	1,39	1,40	2,02	1,55	1,38	1,51	1,92
Tomate Marzano (Cuadr-Rt4/Ital/R	Kg.	1,36	1,03	1,19	0,79	0,96	1,18	1,10	1,72	1,22	1,14	0,93	1,20
Vainita Americana/Seda/Pito/Corri	Kg.	---	1,51	1,66	1,62	1,29	1,07	1,29	2,31	1,21	1,60	1,23	1,03
Zanahoria (Criolla-Serrana)	Kg.	0,50	0,68	0,98	0,97	0,73	0,58	1,00	0,64	0,61	1,16	0,53	0,59
Zapallo Macre(Costa/Sierra/Selva)	Kg.	0,60	0,99	0,56	---	0,79	0,55	0,84	1,40	0,71	0,79	1,02	0,76
Legumbres													
Arveja Verde Americana/(Criolla/S	kg	2,50	---	2,21	2,68	---	1,87	---	2,43	1,70	3,13	---	2,59
Arveja Verde Blanca Criolla	kg	---	---	---	2,12	---	---	---	---	---	2,51	---	---
Arveja Verde Blanca Serrana	kg	---	2,15	2,22	2,21	1,92	---	1,95	2,32	1,52	---	1,63	2,59
Frijol Verde Canario	kg	---	---	---	---	---	---	---	---	---	---	---	1,76
Haba Verde Criolla	kg	0,98	---	---	---	---	---	---	---	---	---	0,58	---
Haba Verde Serrana	kg	---	1,00	0,67	0,93	0,78	1,10	0,91	1,24	0,66	0,88	0,58	1,03
Cereales													
Arroz Corriente	kg	2,44	2,03	2,39	---	2,55	2,41	2,78	2,18	2,09	2,14	2,43	1,85
Arroz Extra	kg	2,95	3,20	2,81	2,42	3,15	2,80	3,57	2,64	2,70	2,67	3,04	2,28
Arroz Superior	kg	2,88	2,24	2,59	2,22	2,82	2,60	3,17	2,32	2,42	2,54	2,76	2,10
Choclo Pardo	kg	---	---	---	---	---	---	---	---	---	---	---	---
Choclo Serrano Semilla Corriente	kg	1,44	---	0,87	1,08	---	1,75	---	1,87	1,56	---	1,15	1,80
Choclo Serrano Tipo Cuzco	kg	---	---	1,04	0,91	0,90	---	1,94	---	---	2,76	---	---
Menestras													
Frijol Canario	Kg.	3,58	4,07	3,50	4,69	3,57	3,04	4,15	5,44	4,11	4,57	4,62	3,65
Frijol Castilla	Kg.	2,34	3,20	3,50	3,49	3,39	2,72	3,14	3,36	3,40	3,41	3,65	3,05
Garbanzo Criollo	Kg.	3,48	4,07	4,46	5,45	3,79	4,65	5,44	5,40	4,63	5,54	5,47	5,55
Lenteja Seca Importada Americana	Kg.	3,51	3,67	3,95	4,16	3,95	2,84	3,99	4,17	4,14	4,18	4,13	3,59
Pallar / Pallar Seco Nacional	Kg.	4,70	4,27	4,45	5,04	4,53	2,87	5,00	5,38	5,61	5,63	5,53	5,24

Continúa

Continúa

Rubros/ Productos	Unidad de Medida	Amazonas (Chachapoyas)	Ancash (Huaraz)	Apurímac (Abancay)	Arequi- pa	Aya- cucho	Caja- marca	Cusco	Huanca- velica	Huá- nuco	Ica	Junín Huancayo)	La Libertad (Trujillo)
Frutas													
Chirimoya Cumbe	Kg.	---	---	2,00	5,20	---	5,01	---	5,55	4,35	3,77	---	5,50
Fresa Sancho	Kg.	---	---	---	---	---	---	---	---	---	---	---	---
Granadilla Costa (Norte)	Kg.	---	---	5,00	3,87	3,65	1,76	---	---	---	3,76	---	3,52
Granadilla Selva	Kg.	---	---	---	3,43	---	14,00	4,10	4,26	1,66	---	---	---
Limón Sutil Bolsa	Kg.	1,36	1,34	1,67	---	1,18	1,15	---	1,70	1,28	---	0,90	1,44
Limón Sutil Cajón	Kg.	---	---	2,03	1,37	---	0,62	2,08	2,09	2,79	1,29	1,17	---
Mandarina Malvácea (costa)	Kg.	---	---	---	---	---	---	---	2,30	2,53	---	---	---
Mandarina Rió De Oro/Murcott Co	Kg.	---	---	---	---	0,77	1,69	3,00	2,67	---	---	0,98	---
Mandarina Satsuma (Costa)	Kg.	---	1,37	---	2,17	---	---	---	---	2,03	1,26	1,81	2,20
Mandarina Tangerina	Kg.	2,95	---	---	---	---	---	---	1,50	---	0,79	0,80	---
Mango Criollo Planta (Costa)	Kg.	---	---	---	1,93	1,25	---	---	---	---	---	1,87	1,37
Mango Edward Planta	Kg.	---	---	1,39	---	1,13	---	2,65	2,54	---	---	---	2,60
Mango Haden /Hayde (Planta)	Kg.	---	---	---	2,08	1,59	---	---	2,52	1,78	---	---	1,40
Manzana Cte/Para Agua	Kg.	1,30	1,00	1,47	0,91	1,37	1,50	---	1,68	1,68	1,25	1,29	0,87
Manzana Delicia (Costa)	Kg.	1,73	---	1,95	1,75	1,07	---	2,00	2,54	2,44	1,54	1,58	1,86
Manzana Israel	Kg.	1,68	---	1,60	1,75	0,92	1,52	0,85	---	1,78	---	---	1,47
Melocotón Blanquillo	Kg.	---	---	3,75	---	1,70	---	4,00	3,78	3,23	2,91	2,79	2,50
Melocotón Durazno Huayco	Kg.	5,05	---	2,90	5,06	1,51	3,16	3,50	3,72	3,61	---	---	4,24
Melón Coquito	Kg.	---	---	---	1,72	---	---	---	---	1,75	1,16	1,04	1,35
Naranja Tangelo Costa	Kg.	---	---	---	---	---	---	---	---	---	---	---	1,68
Naranja Tangelo Selva	Kg.	---	---	---	1,27	---	---	---	1,82	---	---	1,43	---
Naranja Valencia (Selva)	Kg.	0,68	1,35	1,13	1,38	0,43	0,72	1,00	0,88	0,40	1,08	0,49	1,13
Naranja Washington Naval(Costa)	Kg.	---	---	1,50	---	---	0,96	---	---	3,09	---	---	---
Palta Criolla Selva	Kg.	---	---	0,90	---	1,35	1,52	2,98	2,18	---	1,61	1,09	2,10
Palta Fuerte Costa	Kg.	---	2,33	2,00	3,34	2,18	4,61	3,72	3,07	3,18	3,01	3,98	3,00
Papaya (Selva)	Kg.	1,71	1,78	1,18	2,53	1,25	2,46	1,43	2,01	1,25	2,23	1,96	1,07
Pera Agua Criolla/Corriente	Kg.	---	---	---	1,63	---	3,08	---	3,53	---	---	---	2,85
Piña Criolla De Selva	Kg.	2,03	1,33	---	2,16	---	1,37	1,23	1,79	---	1,11	1,02	---
Piña Selva O Haway	Kg.	---	1,33	---	1,13	1,07	1,17	1,58	---	0,82	1,01	1,02	1,34
Plátano Bellaco (Selva)	Kg.	---	---	---	---	---	---	---	---	1,35	---	---	---
Plátano Isla (Selva)	Kg.	0,75	---	---	---	0,47	1,12	2,30	1,36	0,96	---	1,02	1,28
Plátano Palillo/Selva	Kg.	---	---	---	---	---	---	2,00	---	0,95	1,08	---	---
Plátano Seda (Selva)	Kg.	0,68	1,04	0,64	1,87	0,48	---	1,80	1,37	0,56	0,73	1,09	---
Plátano Seda Congo	Kg.	---	---	0,64	0,71	---	0,79	---	---	---	---	---	0,58
Sandia Var.	Kg.	---	---	0,80	1,20	0,71	0,59	1,11	0,73	0,88	0,79	0,72	0,77
Uva Alfonso Lavalett (Negra)	Kg.	---	---	3,33	5,03	2,05	3,48	3,00	2,56	2,80	---	2,58	1,36
Uva Italia /Americana-Nacional	Kg.	3,80	1,72	3,53	2,60	1,65	3,69	3,25	2,40	3,03	2,89	1,89	2,92
Uva Red Glove Nacional	Kg.	---	---	2,91	3,37	1,95	2,08	2,70	---	3,88	2,51	2,67	3,75
Agrícolas Agroindus. y Subproductos													
Aceite Alsol De 18 Lt.	Kg.	---	---	5,84	---	5,77	---	---	---	---	---	---	---
Aceite Cil Lata X18 Lt.	Kg.	---	---	6,17	5,48	6,30	4,87	5,00	5,77	5,75	---	6,32	5,82
Aceite Primor Clasico 12 X 1 Lt.	Kg.	7,77	6,24	6,63	6,32	6,55	6,39	5,26	6,91	6,50	6,45	6,57	6,44
Azucar Blanca Nacional	Kg.	---	---	3,14	2,73	3,15	2,65	2,84	---	2,80	2,90	2,83	2,63
Azucar Rubia Nacional	Kg.	2,65	2,50	2,71	2,67	2,62	2,44	2,71	2,65	2,55	2,53	2,49	2,41
Fideos Cogorno A Granel.	Kg.	---	2,53	3,94	2,73	2,71	2,78	---	2,70	2,23	3,24	2,89	---
Fideos Nicolini Tallarin	Kg.	3,66	3,43	3,95	3,51	3,74	3,67	2,95	---	3,63	3,81	3,80	---
Pecuario													
Carne Fresca De Oveja	Kg.	8,35	8,50	8,00	11,67	10,17	10,27	8,67	9,38	9,90	9,89	11,24	10,33
Carne Fresca De Pollo (Eviscerado)	Kg.	5,77	6,47	7,33	5,74	8,30	5,71	8,72	6,56	6,47	5,26	6,37	5,52
Carne Fresca De Porcino	Kg.	8,08	8,00	8,00	8,07	9,40	10,00	9,00	7,89	8,13	8,13	7,65	10,00
Carne Fresca De Vacuno	Kg.	8,20	7,50	7,00	7,66	7,30	8,24	8,25	7,75	6,60	8,50	8,47	9,45
Huevos Rosados	Kg.	4,11	3,87	3,91	3,97	3,90	4,62	4,13	4,45	3,92	3,85	4,07	3,85
Leche Fresca	Litro	0,80	1,53	1,37	1,18	---	0,99	1,05	---	2,00	1,29	1,30	1,20
Leche Fresca Gloria En Bolsa (10 Bc	Litro	---	---	---	---	---	---	---	---	---	---	---	---
Leche Gloria Entera 410Gr.	Lta. G.	2,49	2,19	2,50	2,44	2,49	2,34	2,38	2,43	2,41	2,43	2,42	2,44

Continúa

Conclusión

Rubros/ Productos	Unidad de Medida	Lambayeque (Chiclayo)	Lima (Lima Merop.)	Loreto (Iquitos)	Madre de Dios	Moque- gua	Pasco (C. Pasco)	Piura	Puno	San Martín (Tarapoto)	Tacna	Tumbes	Ucayali (Pucallpa)
Tubérculos y Raíces													
Camote Amarillo	kg	0,36	0,57	1,00	---	---	0,92	0,83	---	1,02	---	0,71	1,46
Camote Morado/Leg/Mila/Mej/Pe	kg	0,40	0,54	---	1,43	1,00	0,63	0,76	1,20	1,18	0,97	0,81	1,38
Olluco Largo (Sin Lavar/Lavado)	kg	1,52	0,84	5,82	1,55	---	---	1,51	---	---	2,00	---	---
Olluco Redondo (Sin Lavar/Lavado)	kg	1,07	0,64	---	---	2,51	0,94	---	1,77	2,75	---	3,30	2,38
Papa Amarilla/Tumbay/Tornillo/Ot	kg	1,70	1,01	2,22	1,43	1,59	1,00	1,67	---	---	---	1,67	1,45
Papa Canchan	kg	0,59	0,71	---	1,06	0,97	0,59	0,70	0,96	1,04	1,10	1,03	0,65
Papa Huamantanga	kg	---	0,86	---	---	---	0,80	0,82	---	---	---	---	---
Papa Huayro (Rojo-Moro-Negro)Rt	kg	---	0,91	---	---	1,66	0,95	0,94	1,11	---	1,50	---	1,33
Papa Negra Andina	kg	1,60	0,70	---	---	---	0,57	---	---	---	---	---	---
Papa Perricholi	kg	0,58	0,64	---	---	---	---	0,87	---	---	---	0,95	---
Papa Peruanita	kg	---	0,92	0,91	---	1,63	0,93	---	1,10	---	1,88	---	---
Papa Unica	kg	1,55	0,65	---	---	0,86	---	0,84	---	---	0,99	0,85	---
Papa Yungay	kg	0,56	0,63	---	---	0,72	0,77	0,79	---	---	---	0,87	0,55
Yuca Amarilla/Legitim/Injerta(Cos/	kg	---	0,99	---	0,89	---	---	---	---	---	---	---	---
Yuca Blanca/Legitimo/Injerta(Cost/	kg	1,48	---	1,39	0,92	2,45	0,89	1,79	1,91	0,85	2,00	1,62	0,56
Hortalizas													
Aji Escabeche Fresco/Zanahor/Liso	Kg.	3,53	3,41	---	---	2,05	2,08	1,80	2,95	3,35	2,23	3,07	4,00
Aji Rocoto (Costa/Sierra/Selva)	Kg.	2,81	3,88	---	---	4,40	2,55	---	4,88	---	---	3,11	2,46
Aji Seco Panca	Kg.	8,92	8,02	---	---	8,54	10,73	9,05	9,15	---	9,50	10,00	---
Ajo Criollo O Napuri	Kg.	7,18	4,16	11,89	8,44	6,66	7,19	7,86	8,35	11,90	5,02	7,30	5,92
Ajo Morado/Barran/Legit/Aricota/	Kg.	---	5,73	---	---	---	---	---	---	13,40	---	---	---
Cebolla Cabeza Roja/Maj/Tamb/Lo	Kg.	1,85	1,10	1,48	2,00	1,64	1,51	1,64	1,32	2,37	1,48	1,90	1,69
Tomate Marzano (Cuadr-Rt4/Ital/R	Kg.	1,64	1,10	2,31	1,76	1,32	1,56	1,76	1,31	1,91	1,24	1,29	1,40
Vainita Americana/Seda/Pito/Corri	Kg.	2,64	1,13	4,49	3,11	1,36	1,97	2,01	2,28	4,00	2,21	3,79	1,89
Zanahoria (Criolla-Serrana)	Kg.	0,74	0,70	1,34	1,39	1,60	0,50	0,89	1,17	1,10	1,40	1,23	1,07
Zapallo Macre(Costa/Sierra/Selva)	Kg.	0,62	0,94	1,23	1,03	---	0,84	0,72	---	1,29	---	0,93	0,88
Legumbres													
Arveja Verde Americana/(Criolla/Si	kg	---	2,12	---	3,62	3,33	---	1,80	2,93	4,40	3,17	---	---
Arveja Verde Blanca Criolla	kg	3,82	---	---	---	---	---	---	---	---	---	3,93	---
Arveja Verde Blanca Serrana	kg	2,95	1,59	8,19	3,23	---	2,31	1,70	---	---	---	---	2,35
Frijol Verde Canario	kg	1,35	2,29	---	---	---	---	---	---	---	---	3,37	---
Haba Verde Criolla	kg	---	---	---	---	---	---	2,32	---	2,19	---	2,41	---
Haba Verde Serrana	kg	1,29	0,72	2,96	1,87	1,61	1,15	---	1,13	---	1,64	---	1,85
Cereales													
Arroz Corriente	kg	1,94	1,86	2,39	2,14	2,48	2,32	2,23	---	2,04	2,53	2,26	2,34
Arroz Extra	kg	2,44	2,42	---	2,88	2,89	2,90	2,81	2,80	---	2,74	2,69	---
Arroz Superior	kg	2,20	2,00	3,16	2,42	3,50	2,61	2,50	2,37	2,21	3,42	2,46	2,58
Choclo Pardo	kg	1,90	---	---	---	---	---	2,84	---	---	---	---	---
Choclo Serrano Semilla Corriente	kg	---	1,44	---	---	---	---	---	---	---	---	---	---
Choclo Serrano Tipo Cuzco	kg	2,44	1,84	6,85	---	1,59	---	---	2,04	---	1,51	2,03	0,85
Menestras													
Frijol Canario	Kg.	4,68	5,16	3,42	5,07	4,83	4,74	3,69	4,67	4,33	4,95	4,26	4,00
Frijol Castilla	Kg.	3,22	3,22	2,09	3,53	4,64	4,19	2,75	---	2,87	---	3,15	3,22
Garbanzo Criollo	Kg.	4,59	6,15	4,21	5,07	5,63	5,13	4,37	5,16	4,50	5,09	4,75	4,50
Lenteja Seca Importada Americana	Kg.	3,26	4,11	3,20	4,22	4,30	4,23	3,73	3,79	3,89	4,50	3,95	3,75
Pallar / Pallar Seco Nacional	Kg.	4,03	6,14	3,89	4,85	5,80	4,84	---	5,60	4,50	5,00	4,19	4,75

Continúa

Conclusión

Rubros/ Productos	Unidad de Medida	Lambayeque (Chiclayo)	Lima (Lima Merop.)	Loreto (Iquitos)	Madre de Dios	Moquegu	Pasco (C. Pasco)	Piura	Puno	San Martín (Tarapoto)	Tacna	Tumbes	Ucayali (Pucallpa)
Frutas													
Chirimoya Cumbe	Kg.	---	4,38	---	---	3,92	---	---	---	---	---	4,07	---
Fresa Sancho	Kg.	---	---	---	---	---	---	---	---	---	---	---	---
Granadilla Costa (Norte)	Kg.	3,05	2,54	---	---	3,90	---	3,96	4,20	---	5,00	5,25	3,21
Granadilla Selva	Kg.	---	2,84	---	---	---	3,05	---	---	---	---	---	---
Limón Sutil Bolsa	Kg.	1,25	0,75	1,58	---	---	---	0,69	---	1,73	2,16	1,34	---
Limón Sutil Cajón	Kg.	---	1,21	---	2,56	3,04	1,64	---	2,11	---	---	---	2,75
Mandarina Malvácea (costa)	Kg.	---	---	---	---	---	---	---	---	---	---	---	---
Mandarina Rió De Oro/Murcott Co	Kg.	---	---	---	3,65	---	---	---	---	---	---	3,15	---
Mandarina Satsuma (Costa)	Kg.	1,77	1,41	1,59	3,49	1,71	---	2,39	3,04	---	2,58	2,39	2,13
Mandarina Tangerina	Kg.	1,48	0,74	---	---	---	0,96	---	1,82	---	---	---	---
Mango Criollo Planta (Costa)	Kg.	1,69	1,87	---	---	---	---	---	---	---	---	---	---
Mango Edward Planta	Kg.	1,05	---	---	---	---	---	---	---	---	1,83	---	---
Mango Haden /Hayde (Planta)	Kg.	1,43	---	---	---	1,40	---	---	1,85	---	---	---	2,50
Manzana Cte/Para Agua	Kg.	0,84	1,14	2,36	1,58	---	---	0,78	1,62	1,95	1,50	1,90	1,46
Manzana Delicia (Costa)	Kg.	1,37	1,52	---	2,67	---	1,89	1,79	2,76	2,85	2,58	2,50	2,65
Manzana Israel	Kg.	0,96	1,09	---	---	---	---	1,78	---	---	1,48	2,10	1,65
Melocotón Blanquillo	Kg.	---	2,82	---	5,85	---	---	---	---	---	---	---	---
Melocotón Durazno Huayco	Kg.	5,87	2,95	---	5,90	---	---	3,70	---	---	---	5,50	3,75
Melón Coquito	Kg.	1,22	0,94	---	---	---	---	---	1,05	---	1,50	1,37	---
Naranja Tangelo Costa	Kg.	2,69	---	---	---	---	---	3,10	---	---	---	2,20	---
Naranja Tangelo Selva	Kg.	---	1,24	---	---	---	---	---	1,91	---	---	---	2,50
Naranja Valencia (Selva)	Kg.	0,61	0,76	1,36	1,18	1,91	0,83	0,81	0,90	0,67	2,11	0,65	0,44
Naranja Washington Naval(Costa)	Kg.	3,91	1,94	---	---	2,97	---	---	---	---	---	---	3,21
Palta Criolla Selva	Kg.	---	1,08	---	---	---	---	---	---	---	---	---	---
Palta Fuerte Costa	Kg.	3,26	3,10	6,38	4,72	4,19	---	3,16	5,44	---	4,50	3,05	3,00
Papaya (Selva)	Kg.	0,84	1,57	0,86	1,32	2,94	---	1,42	1,51	1,40	2,73	2,13	0,87
Pera Agua Criolla/Corriente	Kg.	---	---	---	---	3,03	---	---	2,09	---	2,15	5,07	---
Piña Criolla De Selva	Kg.	---	1,12	---	---	2,09	---	2,16	---	1,75	1,71	---	---
Piña Selva O Haway	Kg.	1,19	0,87	0,93	3,75	2,58	1,45	1,18	1,41	---	2,81	---	1,50
Plátano Bellaco (Selva)	Kg.	1,01	1,28	0,94	1,11	---	---	---	---	1,00	---	---	2,27
Plátano Isla (Selva)	Kg.	1,02	1,10	---	---	2,19	1,77	---	---	---	1,20	---	---
Plátano Palillo/Selva	Kg.	---	1,27	---	---	---	---	---	---	---	---	---	---
Plátano Seda (Selva)	Kg.	0,65	0,72	1,13	1,42	1,43	0,81	---	---	1,00	1,08	---	1,88
Plátano Seda Congo	Kg.	---	0,90	---	---	---	---	0,75	1,07	---	---	---	1,40
Sandia Var.	Kg.	1,31	0,84	1,04	1,58	---	---	0,80	0,80	---	---	0,70	0,90
Uva Alfonso Lavalett (Negra)	Kg.	1,80	1,66	---	---	---	3,11	2,94	---	---	---	4,25	3,50
Uva Italia /Americana-Nacional	Kg.	---	1,57	5,03	4,97	2,16	---	1,96	2,43	4,50	2,24	4,50	2,67
Uva Red Glove Nacional	Kg.	2,63	2,08	---	5,18	2,55	3,01	2,25	3,21	4,50	2,49	5,00	4,50
Agrícolas Agroindus. y Subproductos													
Aceite Alsol De 18 Lt.	Kg.	---	5,37	4,15	---	---	---	---	---	---	5,68	---	---
Aceite Cil Lata X18 Lt.	Kg.	5,47	5,43	---	5,80	5,99	6,04	5,33	5,48	---	5,68	5,84	4,96
Aceite Primor Clasico 12 X 1 Lt.	Kg.	6,45	6,25	5,39	6,61	6,56	7,08	6,70	6,26	6,62	6,50	6,94	6,58
Azucar Blanca Nacional	Kg.	2,85	2,60	2,73	3,13	2,99	---	3,01	3,03	---	2,94	---	2,58
Azucar Rubia Nacional	Kg.	2,33	2,42	2,37	2,88	2,80	2,50	2,55	2,74	2,50	2,76	2,58	2,58
Fideos Cogorno A Granel.	Kg.	2,90	2,44	1,60	---	3,20	3,17	---	2,81	---	2,90	---	3,00
Fideos Nicolini Tallarin	Kg.	4,10	---	1,96	3,74	3,55	3,50	3,31	3,84	3,94	3,50	---	4,00
Pecuario													
Carne Fresca De Oveja	Kg.	10,99	11,07	---	12,12	11,50	10,70	---	8,40	9,73	12,00	---	8,81
Carne Fresca De Pollo (Eviscerado)	Kg.	4,63	5,01	6,93	9,30	6,60	5,76	6,28	6,19	7,36	6,73	6,76	6,42
Carne Fresca De Porcino	Kg.	10,70	7,80	10,64	12,00	9,25	8,14	9,80	7,09	9,88	9,75	8,00	8,50
Carne Fresca De Vacuno	Kg.	10,71	9,43	---	8,54	8,75	7,67	10,97	6,64	6,65	9,00	8,25	8,00
Huevos Rosados	Kg.	2,76	3,83	3,94	4,36	4,53	4,40	3,04	3,93	4,42	3,96	3,65	3,00
Leche Fresca	Litro	1,12	2,21	2,61	1,71	0,85	---	---	1,19	1,17	1,10	1,80	1,50
Leche Fresca Gloria En Bolsa (10 Bc	Litro	---	2,31	---	---	---	---	---	---	---	---	---	---
Leche Gloria Entera 410Gr.	Lta. G.	2,51	2,43	2,14	2,55	2,50	2,34	2,40	2,50	2,49	2,43	2,42	2,46

a/ En Lima, el precio mayorista de ajo es de variedad napuri

b/ En Lima, el precio corresponde a leche pasteurizada

c/ El precio corresponde a Chuleta de Carnero

c/ El precio corresponde a Chuleta de Cerdo

... Información No disponible

Fuente: Lima Metropolitana : Empresa de Mercados Mayoristas S.A. (EMMSA), Mercado Mayorista Nº 2 de Frutas-La Victoria, Mercado Santa Anita, Centros de Acopio de Aves y Camales, Resto de Ciudades; INEI, Direcciones Regionales y Subregionales de Agricultura.

Elaboración: Ministerio de Agricultura - Oficina de Estudios Económicos y Estadísticos - Unidad de Estadística

Cuadro N° 73

**LIMA METROPOLITANA: PRECIO PROMEDIO AL CONSUMIDOR POR MES, SEGÚN PRINCIPALES
PRODUCTOS ALIMENTICIOS QUE INTERVIENEN EN EL CÁLCULO DEL ÍNDICE DE PRECIOS
Periodo: enero-diciembre 2010 y enero-mayo 2011
(nuevos soles/kg)**

Productos	2010												2011				
	ene	feb	mar	abr	may	jun	jul	ago	set	oct	nov	dic	ene	feb	mar	abr	may
PAN Y CEREALES																	
Arroz corriente	2,01	2,02	2,02	2,03	2,03	2,03	2,03	2,04	2,05	2,05	2,10	2,15	2,24	2,27	2,32	2,44	2,48
Avena a granel	4,00	3,98	3,99	4,01	4,02	4,02	4,01	3,98	4,03	4,02	4,02	4,00	4,02	3,97	4,02	3,98	3,98
Pan francés	5,84	5,84	5,84	5,84	5,84	5,84	5,84	5,84	5,86	5,89	5,89	5,89	5,89	6,05	6,08	6,14	6,21
Quinoa entera	9,68	9,59	9,67	9,70	9,64	9,63	9,59	9,54	9,54	9,59	9,63	9,70	9,72	9,74	9,69	9,61	9,60
CARNES Y PREPARADOS																	
Gallina	12,40	13,28	12,72	12,57	12,44	12,65	13,22	13,23	13,01	11,99	11,32	10,81	10,62	11,15	11,47	11,63	11,53
Mondongo de res	9,34	9,36	9,44	9,50	9,49	9,50	9,51	9,52	9,55	9,53	9,53	9,56	9,57	9,55	9,60	9,59	9,59
Ovino (chuleta)	15,59	14,84	14,82	14,77	14,73	14,71	14,67	14,67	14,70	14,90	14,99	15,04	15,29	15,33	15,33	15,29	15,26
Pollo	7,28	7,09	7,07	6,48	6,42	6,52	7,02	7,12	7,06	6,49	6,31	6,12	6,15	6,50	7,02	7,27	6,94
Porcino (chuleta)	12,19	12,26	12,31	12,54	12,69	12,70	12,65	12,62	12,58	12,64	12,67	12,78	12,85	12,84	12,81	12,80	12,79
Sancochado	11,56	11,45	11,51	11,54	11,54	11,56	11,56	11,62	11,61	11,60	11,59	11,62	11,67	11,64	11,64	11,57	11,56
PESCADOS Y MARISCOS																	
Bonito	9,76	9,62	8,83	8,19	8,49	8,90	9,57	9,68	9,75	12,19	12,43	10,48	8,66	7,58	7,52	10,28	9,78
Cojinova	19,76	18,82	21,20	21,91	21,49	20,74	23,03	20,88	23,34	22,32	21,79	20,98	21,19	21,82	21,24	22,52	19,90
Jurel	6,56	6,80	6,92	6,92	6,67	6,74	6,75	6,77	6,76	6,66	6,95	6,96	6,96	6,51	6,51	6,72	6,48
Liza	6,38	6,34	6,98	6,81	7,34	7,51	7,61	7,68	7,48	7,60	7,48	7,30	7,00	7,15	6,85	7,62	7,50
Tollo	17,33	17,36	16,72	17,24	16,86	15,66	15,94	17,33	18,14	18,61	18,00	18,61	19,10	18,27	18,69	19,00	18,07
LECHE, QUESO Y HUEVOS																	
Huevo a granel	3,86	4,08	4,20	4,50	4,63	4,76	4,92	4,86	4,58	3,89	3,81	3,66	3,52	3,73	3,89	4,32	4,43
Leche evaporada	2,47	2,47	2,47	2,47	2,47	2,46	2,46	2,46	2,47	2,47	2,46	2,47	2,47	2,48	2,49	2,51	2,54
Leche fresca	2,83	2,83	2,83	2,81	2,81	2,82	2,83	2,83	2,85	2,85	2,84	2,85	2,85	2,86	2,90	3,05	3,02
Queso fresco	12,62	12,66	12,57	12,60	12,65	12,67	12,60	12,67	12,83	13,09	13,38	13,39	13,41	13,33	13,30	13,32	13,44
ACEITES Y GRASAS																	
Aceite vegetal (botella)	5,93	5,94	5,96	5,96	5,92	5,90	5,78	5,75	5,75	5,77	5,78	5,86	6,16	6,44	6,62	6,72	6,91
Mantequilla envasada	27,80	27,85	28,08	28,10	28,53	28,46	28,26	28,11	28,15	28,11	27,95	28,15	28,09	28,57	28,77	29,17	29,51
HORTALIZAS Y LEGUMBRES																	
Arveja verde americana	5,30	6,27	5,20	4,32	5,16	4,71	3,85	3,58	3,48	3,18	3,22	3,47	3,71	4,37	4,88	5,05	4,52
Cebolla de cabeza	1,27	1,29	1,38	1,40	1,51	1,97	2,05	2,15	2,05	1,75	1,46	1,28	1,26	1,32	1,73	2,34	2,56
Haba verde	2,20	2,32	2,29	2,08	1,96	2,10	2,38	2,54	2,70	2,62	2,48	2,23	2,07	2,10	2,09	2,04	2,04
Maíz choclo	3,57	3,46	3,33	3,38	3,37	4,26	4,80	4,90	4,28	3,39	3,57	3,69	3,66	3,66	3,33	3,41	3,71
Tomate italiano	2,25	2,28	2,34	2,33	2,69	2,91	2,77	2,55	2,44	2,30	2,14	2,26	2,28	2,51	2,56	2,38	2,24
Vainita americana	2,79	2,89	4,24	4,60	4,78	4,54	4,24	4,40	4,28	3,34	2,88	2,82	3,00	3,56	3,82	3,32	3,10
Zapallo macre	1,49	1,51	1,59	1,73	1,94	1,99	1,87	1,66	1,62	1,53	1,46	1,45	1,54	1,63	1,74	1,90	1,75
FRUTAS																	
Limón	2,30	2,09	2,15	2,18	2,15	2,20	2,27	2,85	3,27	3,35	3,33	3,52	3,54	3,08	2,88	2,88	2,64
Mandarina	3,64	3,41	3,09	2,88	2,63	2,47	2,53	2,77	2,89	3,02	3,22	3,62	4,82	5,05	4,36	3,17	2,69
Mango	2,80	3,30	3,43	3,67	4,75	4,75	5,15	5,15	5,15	5,15	3,45	3,15	3,07	2,78	2,94	3,28	3,88
Manzana corriente	2,06	2,05	2,08	2,16	2,21	2,24	2,29	2,29	2,27	2,32	2,30	2,29	2,12	2,11	2,10	2,15	2,02
Naranja de jugo	1,33	1,41	1,48	1,53	1,49	1,41	1,29	1,24	1,20	1,24	1,32	1,30	1,44	1,54	1,75	1,85	1,75
Plátano de seda	1,28	1,33	1,40	1,47	1,50	1,51	1,53	1,53	1,54	1,55	1,55	1,53	1,52	1,48	1,50	1,51	1,58
Uva blanca	4,07	3,43	3,41	3,82	5,04	5,18	4,83	4,83	5,19	5,75	5,99	5,97	5,17	4,28	3,72	3,61	4,22
Uva negra	3,69	3,57	3,63	3,88	3,99	4,03	4,06	4,04	3,98	4,08	4,14	4,16	4,25	4,10	4,07	4,08	4,08
LEGUMBRES Y DERIVADOS																	
Arveja seca partida	3,82	3,87	3,86	3,87	3,86	3,87	3,78	3,77	3,80	3,83	3,87	3,90	3,80	3,76	3,71	3,73	3,74
Frijol canario	6,05	6,20	6,39	6,42	6,37	6,35	6,20	6,13	6,05	6,01	5,95	5,89	5,85	5,87	5,88	5,88	6,14
Frijol castilla	3,48	3,61	3,79	3,91	3,99	4,02	3,97	3,95	3,98	3,96	4,00	4,03	3,97	3,92	3,91	3,90	4,12
Frijol panamito	4,52	4,49	4,54	4,54	4,54	4,55	4,47	4,46	4,46	4,46	4,47	4,48	4,47	4,49	4,51	4,53	4,55
Lenteja	4,63	4,64	4,65	4,62	4,61	4,62	4,54	4,59	4,53	4,76	4,85	4,86	4,89	4,90	4,92	4,95	4,97
Pallar	4,74	4,67	4,78	4,80	5,03	5,15	5,21	5,20	5,25	5,28	5,31	5,42	5,56	5,54	5,58	5,88	6,73
TUBÉRCULOS Y RAÍCES																	
Camote amarillo	1,38	1,38	1,41	1,49	1,50	1,54	1,60	1,65	1,65	1,60	1,61	1,60	1,55	1,44	1,40	1,38	1,36
Olluco	3,14	3,11	2,94	2,73	2,56	2,56	2,49	2,61	2,64	2,90	3,50	4,06	4,21	4,19	3,83	3,22	2,95
Papa blanca	1,14	1,15	1,16	1,16	1,16	1,20	1,30	1,56	1,60	1,49	1,46	1,39	1,28	1,26	1,21	1,19	1,22
Yuca blanca	1,64	1,74	1,80	1,81	1,65	1,63	1,56	1,59	1,58	1,62	1,91	2,06	2,13	2,12	2,09	2,05	1,98
AZÚCAR																	
Blanca	2,39	2,55	2,96	3,14	3,10	2,99	2,83	2,66	2,67	2,94	3,13	3,29	3,35	3,34	3,34	3,33	3,31
Rubia	2,24	2,38	2,65	2,82	2,77	2,67	2,53	2,40	2,41	2,62	2,66	2,77	2,85	2,86	2,86	2,85	2,84

Fuente : Instituto Nacional de Estadística e Informática - Dirección Técnica de Indicadores Económicos - Dirección Ejecutiva de Índices

Elaboración: Ministerio de Agricultura - Oficina de Estudios Económicos y Estadísticos - Unidad de Estadística

Cuadro N° 74

LIMA METROPOLITANA: PRECIO PROMEDIO AL CONSUMIDOR POR MES, SEGÚN PRINCIPALES PRODUCTOS ALIMENTICIOS QUE INTERVIENEN EN EL CÁLCULO DEL ÍNDICE DE PRECIOS

Periodo: enero-diciembre 2010 y enero-mayo 2011
(soles constantes a precios año 2009=100)

Productos	2010												2011				
	ene	feb	mar	abr	may	jun	jul	ago	set	oct	nov	dic	ene	feb	mar	abr	may
PAN Y CEREALES																	
Arroz corriente	2,00	2,01	2,00	2,01	2,00	2,00	1,99	2,00	2,01	2,01	2,06	2,11	2,19	2,22	2,27	2,38	2,41
Avena a granel	3,98	3,95	3,95	3,97	3,97	3,96	3,94	3,90	3,95	3,94	3,94	3,92	3,93	3,89	3,93	3,88	3,87
Pan francés	5,82	5,80	5,78	5,78	5,77	5,75	5,73	5,72	5,74	5,77	5,77	5,77	5,76	5,92	5,95	5,99	6,03
Quinoa entera	9,64	9,52	9,57	9,60	9,52	9,49	9,41	9,34	9,34	9,40	9,44	9,51	9,51	9,53	9,48	9,37	9,32
CARNES Y PREPARADOS																	
Gallina	12,35	13,18	12,59	12,44	12,28	12,46	12,97	12,95	12,74	11,76	11,10	10,60	10,39	10,91	11,22	11,34	11,20
Mondongo de res	9,30	9,29	9,35	9,41	9,37	9,36	9,33	9,32	9,35	9,34	9,34	9,37	9,37	9,35	9,39	9,35	9,31
Ovino (chuleta)	15,53	14,73	14,67	14,62	14,54	14,49	14,40	14,36	14,39	14,61	14,70	14,74	14,96	15,00	15,00	14,91	14,82
Pollo	7,25	7,04	7,00	6,42	6,34	6,42	6,89	6,97	6,91	6,36	6,19	6,00	6,02	6,36	6,87	7,09	6,74
Porcino (chuleta)	12,14	12,17	12,19	12,41	12,53	12,51	12,41	12,35	12,32	12,39	12,42	12,53	12,58	12,57	12,54	12,48	12,42
Sancochado	11,51	11,37	11,40	11,42	11,39	11,39	11,34	11,37	11,37	11,37	11,36	11,39	11,42	11,39	11,39	11,28	11,23
PESCADOS Y MARISCOS																	
Bonito	9,72	9,55	8,74	8,11	8,38	8,77	9,39	9,47	9,55	11,95	12,19	10,27	8,47	7,42	7,36	10,02	9,50
Cojinova	19,68	18,68	20,99	21,69	21,22	20,43	22,60	20,44	22,85	21,88	21,36	20,57	20,74	21,35	20,79	21,95	19,33
Jurel	6,53	6,75	6,85	6,85	6,59	6,64	6,62	6,63	6,62	6,53	6,81	6,85	6,81	6,37	6,37	6,55	6,29
Liza	6,35	6,29	6,91	6,74	7,25	7,40	7,47	7,52	7,32	7,45	7,33	7,16	6,85	7,00	6,70	7,43	7,28
Tollo	17,26	17,24	16,55	17,07	16,65	15,42	15,64	16,96	17,76	18,25	17,65	18,24	18,69	17,88	18,29	18,52	17,55
LECHE, QUESO Y HUEVOS																	
Huevo a granel	3,84	4,05	4,16	4,46	4,57	4,69	4,83	4,76	4,48	3,81	3,74	3,59	3,44	3,65	3,81	4,21	4,30
Leche evaporada	2,46	2,45	2,45	2,45	2,44	2,42	2,41	2,41	2,42	2,42	2,41	2,42	2,42	2,43	2,44	2,45	2,47
Leche fresca	2,82	2,81	2,80	2,78	2,77	2,78	2,78	2,77	2,79	2,79	2,78	2,79	2,79	2,80	2,84	2,97	2,93
Queso fresco	12,57	12,57	12,44	12,47	12,49	12,48	12,37	12,40	12,56	12,83	13,12	13,13	13,12	13,05	13,02	12,98	13,05
ACEITES Y GRASAS																	
Aceite vegetal (botella)	5,91	5,90	5,90	5,90	5,85	5,81	5,67	5,63	5,63	5,66	5,67	5,75	6,03	6,30	6,48	6,55	6,71
Mantequilla envasada	27,69	27,65	27,80	27,82	28,17	28,03	27,73	27,51	27,56	27,56	27,40	27,60	27,49	27,96	28,16	28,44	28,66
HORTALIZAS Y LEGUMBRES																	
Arveja verde americana	5,28	6,22	5,15	4,28	5,10	4,64	3,78	3,50	3,41	3,12	3,16	3,40	3,63	4,28	4,78	4,92	4,39
Cebolla de cabeza	1,26	1,28	1,37	1,39	1,49	1,94	2,01	2,10	2,01	1,72	1,43	1,25	1,23	1,29	1,69	2,28	2,49
Haba verde	2,19	2,30	2,27	2,06	1,94	2,07	2,34	2,49	2,64	2,57	2,43	2,19	2,03	2,06	2,05	1,99	1,98
Maíz choclo	3,56	3,44	3,30	3,35	3,33	4,20	4,71	4,80	4,19	3,32	3,50	3,62	3,58	3,58	3,26	3,32	3,60
Tomate italiano	2,24	2,26	2,32	2,31	2,66	2,87	2,72	2,50	2,39	2,26	2,10	2,22	2,23	2,46	2,51	2,32	2,18
Vainita americana	2,78	2,87	4,20	4,55	4,72	4,47	4,16	4,31	4,19	3,27	2,82	2,76	2,94	3,48	3,74	3,24	3,01
Zapallo macre	1,48	1,50	1,57	1,71	1,92	1,96	1,84	1,62	1,59	1,50	1,43	1,42	1,51	1,60	1,70	1,85	1,70
FRUTAS																	
Limón	2,29	2,07	2,13	2,16	2,12	2,17	2,23	2,79	3,20	3,28	3,26	3,45	3,46	3,01	2,82	2,81	2,56
Mandarina	3,63	3,39	3,06	2,85	2,60	2,43	2,48	2,71	2,83	2,96	3,16	3,55	4,72	4,94	4,27	3,09	2,61
Mango	2,79	3,28	3,40	3,63	4,69	4,68	5,05	5,04	5,04	5,05	3,38	3,09	3,00	2,72	2,88	3,20	3,77
Manzana corriente	2,05	2,04	2,06	2,14	2,18	2,21	2,25	2,26	2,22	2,27	2,25	2,25	2,07	2,06	2,06	2,10	1,96
Naranja de jugo	1,32	1,40	1,47	1,51	1,47	1,39	1,27	1,21	1,17	1,22	1,29	1,27	1,41	1,51	1,71	1,80	1,70
Plátano de seda	1,27	1,32	1,39	1,46	1,48	1,49	1,50	1,50	1,51	1,52	1,52	1,50	1,49	1,45	1,47	1,47	1,53
Uva blanca	4,05	3,41	3,38	3,78	4,98	5,10	4,74	4,73	5,08	5,64	5,87	5,85	5,06	4,19	3,64	3,52	4,10
Uva negra	3,68	3,54	3,59	3,84	3,94	3,97	3,98	3,95	3,90	4,00	4,06	4,08	4,16	4,01	3,98	3,98	3,96
LEGUMBRES Y DERIVADOS																	
Arveja seca partida	3,80	3,84	3,82	3,83	3,81	3,81	3,71	3,69	3,72	3,76	3,79	3,82	3,72	3,68	3,63	3,64	3,63
Frijol canario	6,03	6,16	6,33	6,36	6,29	6,25	6,08	6,00	5,92	5,89	5,83	5,77	5,72	5,74	5,75	5,73	5,96
Frijol castilla	3,47	3,58	3,75	3,87	3,94	3,96	3,90	3,87	3,90	3,88	3,92	3,95	3,89	3,84	3,83	3,80	4,00
Frijol panamito	4,50	4,46	4,49	4,49	4,48	4,48	4,39	4,37	4,37	4,37	4,38	4,39	4,37	4,39	4,41	4,42	4,42
Lenteja	4,61	4,61	4,60	4,57	4,55	4,55	4,46	4,49	4,44	4,67	4,75	4,76	4,79	4,80	4,81	4,83	4,83
Pallar	4,72	4,64	4,73	4,75	4,97	5,07	5,11	5,09	5,14	5,18	5,21	5,31	5,44	5,42	5,46	5,73	6,54
TUBÉRCULOS Y RAÍCES																	
Camote amarillo	1,37	1,37	1,40	1,48	1,48	1,52	1,57	1,61	1,62	1,57	1,58	1,57	1,52	1,41	1,37	1,35	1,32
Olluco	3,13	3,09	2,91	2,70	2,53	2,52	2,44	2,55	2,58	2,84	3,43	3,98	4,12	4,10	3,75	3,14	2,86
Papa blanca	1,14	1,14	1,15	1,15	1,15	1,18	1,28	1,53	1,57	1,46	1,43	1,36	1,25	1,23	1,18	1,16	1,18
Yuca blanca	1,63	1,73	1,78	1,79	1,63	1,61	1,53	1,56	1,55	1,59	1,87	2,02	2,08	2,07	2,05	2,00	1,92
AZÚCAR																	
Blanca	2,38	2,53	2,93	3,11	3,06	2,95	2,78	2,60	2,61	2,88	3,07	3,23	3,28	3,27	3,27	3,25	3,21
Rubia	2,23	2,36	2,62	2,79	2,74	2,63	2,48	2,35	2,36	2,57	2,61	2,72	2,79	2,80	2,80	2,78	2,76

Fuente : Instituto Nacional de Estadística e Informática - Dirección Técnica de Indicadores Económicos - Dirección Ejecutiva de Índices.

Elaboración: Ministerio de Agricultura - Oficina de Estudios Económicos y Estadísticos - Unidad de Estadística

Cuadro N° 75

PRECIOS PROMEDIO MENSUAL AL CONSUMIDOR DE PRINCIPALES PRODUCTOS AGROALIMENTICIOS,
EN LIMA METROPOLITANA Y CAPITALES DE DEPARTAMENTO

Mes: mayo 2011
(S. / U.M.)

Rubros/ Productos	Unidad de Medida	Amazonas (Chachapoyas)	Ancash (Huaraz)	Apurímac (Abancay)	Are- quipa	Aya- cucho	Caja- marca	Cusco	Huanca- velica	Huá- nuco	Ica	Junín Huancayo)	La Libertad (Trujillo)
Tubérculos y Raíces													
Camote Amarillo	kg	0,96	1,26	1,50	---	1,22	1,00	---	1,47	1,27	1,43	2,97	1,25
Camote Morado/Leg/Mila/Mej/Pe	kg	1,15	---	1,52	1,35	1,11	1,17	1,50	1,39	1,50	1,24	0,79	1,58
Olluco Largo (Sin Lavar/Lavado)	kg	---	---	1,00	2,10	---	1,00	2,00	1,94	---	1,92	1,21	1,68
Olluco Redondo (Sin Lavar/Lavado)	kg	1,51	---	1,00	1,98	1,77	1,90	---	---	0,87	---	---	1,90
Papa Amarilla/Tumbay/Tornillo/Ot	kg	1,85	1,45	1,60	2,10	1,73	---	1,50	1,31	1,46	2,29	---	1,31
Papa Canchan	kg	---	0,73	1,00	1,33	0,76	1,01	1,11	0,73	0,96	0,96	0,75	1,10
Papa Huamantanga	kg	---	---	---	---	1,35	---	---	---	1,13	---	1,22	---
Papa Huayro (Rojo-Moro-Negro)Ru	kg	1,16	---	1,50	2,00	1,29	---	1,50	1,27	1,33	1,50	1,20	1,24
Papa Negra Andina	kg	---	---	1,50	---	---	---	---	---	0,84	---	---	---
Papa Perricholi	kg	---	---	---	1,20	---	---	---	0,75	---	---	0,78	---
Papa Peruanita	kg	---	---	1,50	1,91	1,43	1,53	1,50	1,29	1,27	1,87	1,20	1,46
Papa Unica	kg	---	---	1,00	1,27	---	---	---	---	---	---	---	0,92
Papa Yungay	kg	1,06	0,70	1,00	1,24	0,89	1,00	---	0,75	0,84	0,93	0,73	0,88
Yuca Amarilla/Legitim/Injerta(Cos/	kg	---	1,49	1,64	---	1,64	---	---	---	---	1,68	1,59	2,13
Yuca Blanca/Legitimo/Injerta(Cost/	kg	1,60	---	1,64	2,07	1,65	2,56	2,50	2,00	1,29	---	---	2,33
Hortalizas													
Aji Escabeche Fresco/Zanahor/Liso	Kg.	3,33	4,23	3,55	3,91	3,48	4,51	---	4,77	6,29	5,34	4,77	4,10
Aji Rocoto (Costa/Sierra/Selva)	Kg.	---	---	---	6,88	5,24	2,36	---	5,10	3,80	6,20	4,96	3,32
Aji Seco Panca	Kg.	11,65	13,41	11,18	17,90	12,59	12,53	---	13,60	19,00	16,00	12,18	9,55
Ajo Criollo O Napuri	Kg.	---	9,41	9,76	7,54	6,06	7,78	8,63	7,75	12,70	9,26	5,82	6,83
Ajo Morado/Barran/Legit/Aricota/	Kg.	---	---	---	---	8,09	7,74	9,69	---	---	---	6,49	7,83
Cebolla Cabeza Roja/Maj/Tamb/Lo	Kg.	2,26	3,01	2,41	2,28	2,06	2,29	2,25	2,50	2,29	1,85	2,05	2,43
Tomate Marzano (Cuadr-Rt4/Ital/R	Kg.	1,88	1,53	1,77	1,35	1,35	1,67	1,75	2,08	2,03	1,76	1,27	1,81
Vainita Americana/Seda/Pito/Corri	Kg.	3,34	1,90	2,36	2,41	1,59	1,85	2,32	2,76	1,48	2,31	1,84	1,81
Zanahoria (Criolla-Serrana)	Kg.	1,00	0,90	1,45	1,91	1,16	1,00	1,65	0,96	1,00	1,66	0,76	1,11
Zapallo Macre(Costa/Sierra/Selva)	Kg.	1,20	1,49	0,93	---	1,01	1,05	1,50	2,00	0,99	1,38	1,67	1,26
Legumbres													
Arveja Verde Americana/(Criolla/Si	kg	3,33	---	2,82	4,00	---	2,99	---	2,91	1,98	3,79	---	3,51
Arveja Verde Blanca Criolla	kg	---	---	---	2,77	---	---	---	---	---	3,51	---	---
Arveja Verde Blanca Serrana	kg	---	2,72	2,82	3,01	2,31	---	2,94	2,80	1,84	---	2,24	3,48
Frijol Verde Canario	kg	---	---	---	---	---	---	---	---	---	---	---	2,34
Haba Verde Criolla	kg	1,50	---	---	---	---	---	---	---	---	---	0,83	---
Haba Verde Serrana	kg	---	1,47	1,00	1,58	1,17	1,64	1,46	1,50	0,93	1,56	0,83	1,54
Cereales													
Arroz Corriente	kg	2,57	2,22	3,00	---	2,76	2,57	3,13	2,34	2,72	2,32	2,79	2,07
Arroz Extra	kg	3,30	4,07	3,50	3,05	3,46	3,09	4,05	2,83	3,33	3,35	3,48	2,54
Arroz Superior	kg	3,00	2,98	3,30	2,65	3,03	2,74	3,58	2,61	3,03	2,82	3,22	2,34
Choclo Pardo	kg	---	---	---	---	---	---	---	---	---	---	---	---
Choclo Serrano Semilla Corriente	kg	1,98	---	1,50	1,72	---	3,01	---	2,52	2,27	---	2,00	2,25
Choclo Serrano Tipo Cuzco	kg	---	---	2,00	1,93	2,54	---	2,74	---	---	2,98	---	---
Menestras													
Frijol Canario	Kg.	4,39	5,00	4,50	5,66	4,22	4,36	5,56	6,00	5,50	5,59	5,22	4,17
Frijol Castilla	Kg.	3,00	3,87	4,50	4,26	3,97	3,35	3,50	3,80	3,60	3,93	4,36	3,65
Garbanzo Criollo	Kg.	4,00	5,33	6,47	6,17	4,53	5,33	6,16	6,00	5,75	6,17	6,20	6,25
Lenteja Seca Importada Americana	Kg.	4,00	4,50	4,50	4,72	4,40	3,74	4,75	4,50	4,50	5,00	4,80	4,20
Pallar / Pallar Seco Nacional	Kg.	6,00	5,00	6,86	5,80	5,04	4,00	5,94	6,00	7,00	6,22	6,38	5,90

Continúa

Continúa

Rubros/ Productos	Unidad de Medida	Amazonas (Chachapoyas)	Ancash (Huaraz)	Apurímac (Abancay)	Are- quipa	Aya- cucho	Caja- marca	Cusco	Huanca- velica	Huá- nuco	Ica	Junín (Huancayo)	La Libertad (Trujillo)
Frutas													
Chirimoya Cumbe	Kg.	---	---	3,00	7,31	4,95	---	---	6,48	5,81	5,40	---	6,10
Fresa Sancho	Kg.	---	---	---	---	---	---	---	---	---	---	---	---
Granadilla Costa (Norte)	Kg.	---	---	6,00	5,73	4,62	2,51	---	---	---	5,41	---	4,11
Granadilla Selva	Kg.	---	---	---	4,00	---	---	5,65	4,88	2,63	---	---	---
Limón Sutil Bolsa	Kg.	2,23	2,14	3,00	---	2,25	1,76	---	2,00	1,78	---	1,68	2,09
Limón Sutil Cajón	Kg.	---	---	3,00	2,59	---	1,52	2,72	2,34	3,30	1,88	1,81	---
Mandarina Malvácea (costa)	Kg.	---	---	---	---	---	---	3,25	3,25	---	---	---	---
Mandarina Río De Oro/Murcott Co	Kg.	---	---	---	---	2,04	2,75	4,40	3,67	---	---	1,58	---
Mandarina Satsuma (Costa)	Kg.	---	2,00	---	2,81	---	---	---	---	3,04	1,95	2,41	2,83
Mandarina Tangerina	Kg.	3,79	---	---	---	---	---	---	2,44	---	1,51	1,58	---
Mango Criollo Planta (Costa)	Kg.	---	---	---	4,91	2,31	---	---	---	---	---	2,59	2,00
Mango Edward Planta	Kg.	---	---	2,67	---	2,25	---	3,71	3,34	---	---	---	3,33
Mango Haden /Hayde (Planta)	Kg.	---	---	---	2,60	2,54	---	---	3,08	2,35	---	---	2,00
Manzana Cte/Para Agua	Kg.	1,74	1,47	2,00	1,80	1,77	2,24	---	2,09	2,19	1,70	2,33	1,33
Manzana Delicia (Costa)	Kg.	2,33	---	2,83	2,93	1,81	---	2,50	2,91	2,95	2,59	2,20	2,40
Manzana Israel	Kg.	2,05	---	2,50	2,50	1,30	2,10	2,00	---	2,35	---	---	2,00
Melocotón Blanquillo	Kg.	---	---	5,00	6,13	3,11	---	5,50	4,78	4,40	3,79	3,96	3,10
Melocotón Durazno Huayco	Kg.	6,00	---	5,00	7,65	3,16	4,15	5,67	4,77	4,74	---	---	4,90
Melón Coquito	Kg.	---	---	---	2,53	2,40	---	---	---	2,74	1,80	1,80	2,03
Naranja Tangelo Costa	Kg.	---	---	---	---	---	---	---	---	---	---	---	2,27
Naranja Tangelo Selva	Kg.	---	---	---	2,67	1,62	---	---	2,47	---	---	2,27	---
Naranja Valencia (Selva)	Kg.	1,26	1,80	---	2,50	1,11	1,38	2,00	1,19	0,66	1,69	0,85	1,63
Naranja Washington Naval(Costa)	Kg.	---	---	---	---	---	1,50	---	---	4,00	---	---	---
Palta Criolla Selva	Kg.	---	---	2,00	---	2,70	2,01	4,00	2,53	---	2,94	1,88	2,60
Palta Fuerte Costa	Kg.	---	3	3,33	5,53	3,3	5,93	4,92	3,91	4,29	4,54	4,86	3,83
Papaya (Selva)	Kg.	2,82	2,50	2,05	3,58	2,04	2,87	2,00	2,32	2,00	2,78	2,72	1,60
Pera Agua Criolla/Corriente	Kg.	---	---	---	2,50	4,19	4,10	---	4,67	---	---	---	3,49
Piña Criolla De Selva	Kg.	3,04	1,53	1,96	2,72	---	1,77	2,24	2,35	---	1,30	1,34	---
Piña Selva O Haway	Kg.	---	1,47	---	1,85	2,23	2,00	3,50	---	1,00	1,46	1,37	1,88
Plátano Bellaco (Selva)	Kg.	---	---	---	---	---	---	---	---	2,00	---	---	---
Plátano Isla (Selva)	Kg.	1,36	---	---	---	1,09	1,86	3,00	1,98	1,16	---	1,90	1,77
Plátano Palillo/Selva	Kg.	---	---	---	---	---	---	2,65	---	1,46	2,08	---	---
Plátano Seda (Selva)	Kg.	1,16	1,50	1,50	2,98	0,89	---	2,00	1,85	0,80	1,20	1,91	---
Plátano Seda Congo	Kg.	---	---	1,50	1,66	---	1,34	---	---	---	---	---	0,85
Sandia Var.	Kg.	---	---	1,00	1,66	0,93	1,00	1,70	1,00	1,28	1,00	1,16	1,17
Uva Alfonso Lavalett (Negra)	Kg.	---	---	4,50	5,81	3,39	4,43	3,79	3,27	3,73	---	3,37	1,95
Uva Italia /Americana-Nacional	Kg.	5,07	2,70	4,27	4,28	2,89	4,52	5,25	3,23	4,03	4,84	2,72	3,45
Uva Red Glove Nacional	Kg.	---	---	5,00	4,51	3,04	2,51	4,00	---	4,89	4,07	3,37	4,35
Agrícolas Agroindus. y Subproductos													
Aceite Alsol De 18 Lt.	Kg.	---	---	6,50	---	6,33	---	---	---	---	---	---	---
Aceite Cil Lata X18 Lt.	Kg.	---	---	6,72	6,37	6,66	5,67	5,35	6,20	7,00	---	6,49	6,17
Aceite Primor Clasico 12 X 1 Lt.	Kg.	---	7,13	7,77	7,10	7,26	6,92	5,95	7,15	7,17	6,91	7,13	6,90
Azucar Blanca Nacional	Kg.	---	---	3,50	3,30	3,41	3,10	3,32	---	3,10	3,20	3,19	3,03
Azucar Rubia Nacional	Kg.	2,89	2,85	3,00	3,06	2,97	2,71	3,14	2,74	2,92	2,73	2,80	2,63
Fideos Cogorno A Granel.	Kg.	---	3,10	4,47	3,20	3,16	3,50	---	3,00	3,40	3,75	3,50	---
Fideos Nicolini Tallarin	Kg.	4,00	4,00	4,40	4,00	4,27	4,11	3,55	---	4,03	4,00	4,13	---
Pecuario													
Carne Fresca De Oveja	Kg.	12,00	10,67	9,00	13,15	12,33	11,78	10,75	10,00	10,92	11,92	11,89	11,67
Carne Fresca De Pollo (Eviscerado)	Kg.	7,94	7,50	8,50	6,65	8,83	7,29	9,16	7,15	8,65	7,42	6,72	6,35
Carne Fresca De Porcino	Kg.	12,00	10,00	9,33	9,70	10,42	11,55	10,00	8,54	10,01	10,11	9,42	11,33
Carne Fresca De Vacuno	Kg.	12,00	9,00	8,00	9,79	8,26	10,00	9,00	8,50	9,42	12,25	9,71	11,17
Huevos Rosados	Kg.	4,90	4,83	5,17	4,73	4,92	6,57	5,08	4,92	4,11	4,34	4,73	4,41
Leche Fresca	Litro	1,16	2,00	1,73	1,50	1,87	1,30	1,50	1,20	2,53	1,45	1,50	1,47
Leche Fresca Gloria En Bolsa (10 Bc	Litro	---	---	---	---	---	---	2,73	---	---	---	---	---
Leche Gloria Entera 410Gr.	Lta. G.	2,70	2,51	2,65	2,61	2,57	2,63	2,55	2,57	2,57	2,57	2,82	2,67

Continúa

Conclusión

Rubros/ Productos	Unidad de Medida	Lambayeque (Chiclayo)	Lima (Lima Metrop.)	Loreto (Iquitos)	Madre de Dios	Moque- gua	Pasco C. Pasco)	Piura	Puno	San Martín (Tarapoto)	Tacna	Tumbes	Ucayali (Pucallpa)
Tubérculos y Raíces													
Camote Amarillo	kg	0,69	1,24	2,29	---	---	1,43	1,45	---	1,24	---	1,02	1,95
Camote Morado/Leg/Mila/Mej/Pe	kg	0,78	1,27	---	1,98	1,44	1,01	0,95	1,50	1,36	1,47	1,17	1,86
Olluco Largo (Sin Lavar/Lavado)	kg	2,06	2,49	8,01	2,37	---	---	2,25	---	---	3,00	---	---
Olluco Redondo (Sin Lavar/Lavado)	kg	1,61	---	---	---	3,35	1,74	---	2,04	3,17	---	3,80	3,32
Papa Amarilla/Tumbay/Tornillo/Ot	kg	2,12	2,20	2,72	2,16	2,29	1,31	1,98	---	---	---	2,00	2,50
Papa Canchan	kg	0,92	1,16	---	1,55	1,30	0,80	1,35	1,10	1,34	1,40	1,30	1,40
Papa Huamantanga	kg	---	1,94	---	---	---	1,03	1,25	---	---	---	---	---
Papa Huayro (Rojo-Moro-Negro)Rt	kg	---	1,97	---	---	2,27	1,28	1,45	1,32	---	2,00	---	1,73
Papa Negra Andina	kg	2,00	1,26	---	---	---	0,80	---	---	---	---	---	---
Papa Perricholi	kg	0,93	1,05	---	---	---	---	1,40	---	---	---	1,20	---
Papa Peruanita	kg	---	2,15	1,32	---	2,27	1,31	---	1,34	---	2,38	---	---
Papa Unica	kg	1,94	1,00	---	---	1,32	---	1,25	---	---	1,29	1,10	---
Papa Yungay	kg	0,91	1,16	---	---	1,01	0,99	1,45	---	---	---	1,04	1,20
Yuca Amarilla/Legitim/Injerta(Cos/	kg	---	2,07	---	1,32	---	---	---	---	---	---	---	---
Yuca Blanca/Legitimo/Injerta(Cost)	kg	1,96	1,95	1,91	1,37	2,85	1,31	1,95	2,50	1,06	2,50	2,02	1,88
Hortalizas													
Aji Escabeche Fresco/Zanahor/Liso	Kg.	4,22	5,75	---	---	2,60	3,01	2,65	3,69	4,20	3,06	3,67	7,83
Aji Rocoto (Costa/Sierra/Selva)	Kg.	3,46	5,96	---	---	5,88	4,32	---	5,96	---	---	3,92	4,83
Aji Seco Panca	Kg.	10,00	14,10	---	---	11,54	12,76	---	11,18	---	12,00	12,00	---
Ajo Criollo O Napuri	Kg.	8,14	9,36	13,27	9,71	8,40	8,50	8,25	9,00	14,20	6,89	8,00	10,83
Ajo Morado/Barran/Legit/Aricota/	Kg.	---	---	---	---	---	---	---	---	15,80	---	---	---
Cebolla Cabeza Roja/Maj/Tamb/Lo	Kg.	2,33	2,36	2,00	2,66	2,02	2,15	2,15	1,67	2,87	1,83	2,40	2,50
Tomate Marzano (Cuadr-Rt4/Ital/R	Kg.	2,20	2,05	3,16	2,40	1,78	2,30	1,89	1,69	2,33	1,63	1,92	2,88
Vainita Americana/Seda/Pito/Corri	Kg.	3,34	2,56	6,47	3,93	2,04	2,72	3,10	3,10	4,96	2,71	4,21	3,50
Zanahoria (Criolla-Serrana)	Kg.	1,17	1,59	2,43	1,95	2,00	0,80	1,10	1,52	1,38	2,00	1,59	1,61
Zapallo Macre(Costa/Sierra/Selva)	Kg.	0,98	1,83	1,62	1,55	---	1,22	0,96	---	1,71	---	1,17	1,49
Legumbres													
Arveja Verde Americana/(Criolla/S	kg	---	4,13	---	4,35	3,70	---	2,50	3,78	5,72	3,67	---	---
Arveja Verde Blanca Criolla	kg	4,48	---	---	---	---	---	---	---	---	---	4,37	---
Arveja Verde Blanca Serrana	kg	3,55	3,35	9,47	3,83	---	3,32	2,65	---	---	---	---	3,50
Frijol Verde Canario	kg	1,92	3,86	---	---	---	---	---	---	---	---	3,91	---
Haba Verde Criolla	kg	---	---	---	---	---	---	3,35	---	2,46	---	2,91	---
Haba Verde Serrana	kg	1,79	1,70	4,68	2,58	2,03	2,01	---	1,63	---	2,14	---	2,50
Cereales													
Arroz Corriente	kg	2,31	2,49	2,71	2,50	2,98	2,70	2,59	---	2,37	3,00	2,44	2,81
Arroz Extra	kg	2,93	3,24	---	3,70	3,44	3,43	3,40	3,05	---	3,30	2,90	---
Arroz Superior	kg	2,59	2,76	3,91	3,02	3,90	2,93	2,90	2,51	2,69	4,00	2,73	3,35
Choclo Pardo	kg	2,48	---	---	---	---	---	3,96	---	---	---	---	---
Choclo Serrano Semilla Corriente	kg	---	---	---	---	---	---	---	---	---	---	---	---
Choclo Serrano Tipo Cuzco	kg	3,03	2,85	7,78	---	2,00	---	---	2,18	---	2,50	2,25	1,39
Menestras													
Frijol Canario	Kg.	5,28	5,84	4,66	6,02	5,33	5,95	5,05	5,60	5,00	5,50	4,88	6,06
Frijol Castilla	Kg.	3,78	3,93	2,71	4,52	5,13	5,19	3,05	---	3,37	---	3,72	3,78
Garbanzo Criollo	Kg.	5,14	6,78	6,12	6,05	6,33	6,00	5,03	6,03	5,00	5,73	5,00	6,17
Lenteja Seca Importada Americana	Kg.	3,87	4,81	4,51	4,98	5,00	5,21	3,85	4,52	4,36	5,50	4,35	4,21
Pallar / Pallar Seco Nacional	Kg.	4,61	6,76	5,29	5,82	6,33	5,93	---	6,07	5,00	6,00	4,68	7,00

Continúa

Conclusión

Rubros/ Productos	Unidad de Medida	Lambayeque (Chiclayo)	Lima (Lima Metrop.)	Loreto (Iquitos)	Madre de Dios	Moque- gua	Pasco C. Pasco)	Piura	Puno	San Martín (Tarapoto)	Tacna	Tumbes	Ucayali (Pucallpa)
Frutas													
Chirimoya Cumbe	Kg.	---	5,48	---	---	5,50	---	---	---	---	---	4,67	---
Fresa Sancho	Kg.	---	---	---	---	---	---	---	---	---	---	---	---
Granadilla Costa (Norte)	Kg.	3,82	---	---	---	5,79	---	4,85	5,18	---	6,00	5,75	6,71
Granadilla Selva	Kg.	---	4,72	---	---	---	4,06	---	---	---	---	---	---
Limón Sutil Bolsa	Kg.	1,75	1,60	2,67	---	---	---	1,43	---	2,13	3,50	1,67	---
Limón Sutil Cajón	Kg.	---	2,60	---	3,35	3,65	2,45	---	3,30	---	---	---	4,42
Mandarina Malvácea (costa)	Kg.	---	---	---	---	---	---	---	---	---	---	---	---
Mandarina Rió De Oro/Murcott Co	Kg.	---	---	---	5,37	---	---	---	---	---	---	3,40	---
Mandarina Satsuma (Costa)	Kg.	2,38	2,55	2,78	4,89	2,50	---	3,50	3,39	---	3,58	2,82	3,50
Mandarina Tangerina	Kg.	2,06	1,57	---	---	---	1,43	---	2,25	---	---	---	---
Mango Criollo Planta (Costa)	Kg.	2,33	---	---	---	---	---	---	---	---	---	---	---
Mango Edward Planta	Kg.	1,46	---	---	---	---	---	---	---	---	2,50	---	---
Mango Haden /Hayde (Planta)	Kg.	1,99	---	---	---	2,38	---	---	2,74	---	---	---	3,50
Manzana Cte/Para Agua	Kg.	1,38	1,94	3,32	2,36	---	---	1,27	2,27	2,45	2,00	2,34	2,25
Manzana Delicia (Costa)	Kg.	1,82	2,53	---	3,48	---	3,00	2,90	3,35	3,39	3,00	2,87	3,50
Manzana Israel	Kg.	1,56	1,89	---	---	---	---	2,45	---	---	2,00	2,67	2,50
Melocotón Blanquillo	Kg.	---	4,36	---	7,57	---	---	---	---	---	---	---	---
Melocotón Durazno Huayco	Kg.	6,84	5,07	---	8,00	---	---	4,90	---	---	---	6,00	4,50
Melón Coquito	Kg.	1,75	1,91	---	---	---	---	---	1,56	---	2,00	1,73	---
Naranja Tangelo Costa	Kg.	3,22	---	---	---	---	---	4,05	---	---	---	3,00	---
Naranja Tangelo Selva	Kg.	---	2,17	---	---	---	---	---	3,10	---	---	---	3,50
Naranja Valencia (Selva)	Kg.	0,98	1,66	2,32	1,58	2,48	1,45	1,10	1,07	1,02	2,50	0,93	1,15
Naranja Washington Naval(Costa)	Kg.	4,66	3,22	---	---	3,79	---	---	---	---	---	---	4,50
Palta Criolla Selva	Kg.	---	3,16	---	---	---	---	---	---	---	---	---	---
Palta Fuerte Costa	Kg.	3,9	4,49	7,52	5,91	5,38	---	3,87	6,35	---	6	3,58	5,5
Papaya (Selva)	Kg.	1,37	2,93	1,49	2,08	3,38	---	1,77	1,88	1,67	3,50	2,75	2,42
Pera Agua Criolla/Corriente	Kg.	---	---	---	---	3,74	---	---	3,13	---	2,81	6,00	---
Piña Criolla De Selva	Kg.	---	1,57	---	---	2,40	---	2,75	---	2,50	2,50	---	---
Piña Selva O Haway	Kg.	1,66	1,37	1,87	5,40	2,98	2,01	2,85	1,89	---	3,68	---	2,05
Plátano Bellaco (Selva)	Kg.	1,47	2,80	2,05	1,48	---	---	---	---	1,35	---	---	2,90
Plátano Isla (Selva)	Kg.	1,55	1,74	---	---	3,12	2,26	---	---	---	2,00	---	---
Plátano Palillo/Selva	Kg.	---	2,55	---	---	---	---	---	---	---	---	---	---
Plátano Seda (Selva)	Kg.	0,95	1,15	1,74	2,14	2,10	1,50	---	---	1,40	1,80	---	2,50
Plátano Seda Congo	Kg.	---	1,59	---	---	---	---	1,16	1,15	---	---	---	3,13
Sandia Var.	Kg.	1,93	1,41	1,28	2,00	---	---	1,15	1,00	---	---	1,05	1,83
Uva Alfonso Lavalett (Negra)	Kg.	2,51	3,21	---	---	---	3,72	3,90	---	---	---	5,00	4,68
Uva Italia /Americana-Nacional	Kg.	---	3,67	6,42	6,55	2,63	---	4,25	3,12	5,00	3,00	5,32	5,28
Uva Red Glove Nacional	Kg.	3,22	4,30	---	6,71	3,06	4,22	3,25	3,99	5,20	3,50	5,33	5,50
Agrícolas Agroindus. y Subproductos													
Aceite Alsol De 18 Lt.	Kg.	---	---	5,77	---	---	---	---	---	---	---	---	---
Aceite Cil Lata X18 Lt.	Kg.	6,09	---	---	6,55	6,50	6,93	---	5,58	---	6,40	6,37	5,28
Aceite Primor Clasico 12 X 1 Lt.	Kg.	7,13	6,88	6,45	7,62	7,20	7,50	7,35	7,53	7,65	7,30	7,33	7,75
Azucar Blanca Nacional	Kg.	3,25	3,19	2,94	3,58	3,31	---	3,30	3,51	---	3,50	---	3,10
Azucar Rubia Nacional	Kg.	2,68	2,71	2,73	3,43	3,02	2,89	2,84	3,00	3,04	3,30	2,83	3,20
Fideos Cogorno A Granel.	Kg.	3,57	2,99	2,24	---	3,60	3,42	---	3,04	---	3,40	---	3,50
Fideos Nicolini Tallarin	Kg.	4,73	---	2,47	4,07	4,00	4,20	3,85	4,30	4,42	4,00	---	4,50
Pecuario													
Carne Fresca De Oveja	Kg.	12,85	14,15	---	13,92	13,50	12,01	---	10,48	10,90	13,50	---	13,00
Carne Fresca De Pollo (Eviscerado)	Kg.	5,48	6,59	7,45	10,45	7,60	6,79	7,02	7,45	8,38	7,25	7,61	7,08
Carne Fresca De Porcino	Kg.	12,11	12,27	11,73	13,64	11,37	9,50	11,25	9,43	12,00	11,50	10,00	13,00
Carne Fresca De Vacuno	Kg.	13,10	---	11,49	9,63	9,50	8,74	18,50	8,54	7,75	11,00	10,50	11,50
Huevos Rosados	Kg.	3,41	4,28	4,63	4,77	5,00	5,15	3,48	5,00	5,23	4,88	3,95	5,50
Leche Fresca	Litro	1,43	---	2,88	2,03	1,50	---	---	1,74	1,40	1,50	2,00	2,00
Leche Fresca Gloria En Bolsa (10 Bc	Litro	---	---	---	---	---	---	---	---	---	---	---	---
Leche Gloria Entera 410Gr.	Lta. G.	2,81	2,58	2,37	2,71	2,78	2,58	2,55	2,73	2,82	2,70	2,60	2,70

a/ En Lima, el precio mayorista de ajo es de variedad napuri

b/ En Lima, el precio corresponde a leche pasteurizada

c/ El precio corresponde a Chuleta de Certero

c/ El precio corresponde a Chuleta de Cerdo

... Información No disponible

Fuente: Lima Metropolitana : Empresa de Mercados Mayoristas S.A. (EMMSA), Mercado Mayorista Nº 2 de Frutas-La Victoria, Mercado Santa Anita,

Centros de Acopio de Aves y Camales, Resto de Ciudades; INEI, Direcciones Regionales y Subregionales de Agricultura.

Elaboración: Ministerio de Agricultura - Oficina de Estudios Económicos y Estadísticos - Unidad de Estadística

Cuadro N° 76

LIMA METROPOLITANA: INGRESO MENSUAL DE PRINCIPALES TUBÉRCULOS Y RAÍCES,
AL MERCADO MAYORISTA N°1

Mes: enero-diciembre 2010 y enero-mayo 2011

(t)

Mes	TOTAL			Principales tubérculos y raíces											
				Papa			Camote			Olluco			Yuca		
	2010	2011	Var.%	2010	2011	Var.%	2010	2011	Var.%	2010	2011	Var.%	2010	2011	Var.%
ene	52 143	50 185	-3,76	44 288	42 650	-3,70	5 402	5 923	9,64	1 425	735	-48,42	1 028	877	-14,69
feb	48 372	51 433	6,33	42 376	43 664	3,04	4 053	5 801	43,13	1 096	1 062	-3,10	847	906	6,97
mar	52 859	56 400	6,70	45 304	47 530	4,91	5 298	6 618	24,92	1 411	1 422	0,78	846	830	-1,89
abr	50 817	55 640	9,49	42 895	46 488	8,38	5 331	6 116	14,73	1 193	1 500	25,73	1 398	1 536	9,87
may	50 341	52 739	4,76	42 308	43 497	2,81	5 209	6 058	16,30	1 134	1 181	4,14	1 690	2 003	18,52
jun	48 339			40 490			5 169				869		1 811		
jul	50 863			42 821			5 267				836		1 939		
ago	50 427			42 290			5 131				1 089		1 917		
set	52 939			44 782			5 237				999		1 921		
oct	54 315			46 318			5 304				694		1 999		
nov	52 616			45 290			5 439				868		1 019		
dic	55 839			48 086			5 837				802		1 114		
ene-may	254 532	266 397	4,66	217 171	223 829	3,07	25 293	30 516	20,65	6 259	5 900	-5,74	5 809	6 152	5,90
ene-dic	619 870			527 248			62 677			12 416			17 529		

Fuente: Empresa de Mercados Mayoristas S.A.

Elaboración: Ministerio de Agricultura - Oficina de Estudios Económicos y Estadísticos - Unidad de Estadística

Cuadro N° 77

LIMA METROPOLITANA: INGRESO MENSUAL DE PRINCIPALES HORTALIZAS,
AL MERCADO MAYORISTA N°1

Mes: enero-diciembre 2010 y enero-mayo 2011

(t)

Mes	TOTAL			Principales hortalizas																	
				Ajo			Cebolla			Choclo			Tomate			Zanahoria			Zapallo		
	2010	2011	Var.%	2010	2011	Var.%	2010	2011	Var.%	2010	2011	Var.%	2010	2011	Var.%	2010	2011	Var.%	2010	2011	Var.%
ene	35 829	34 840	-2,76	1 852	2 304	24,41	11 511	10 998	-4,46	13 135	11 825	-9,97	1 478	1 639	10,89	6 830	7 032	2,96	1 023	1 042	1,86
feb	31 777	32 751	3,07	1 370	1 817	32,63	9 578	10 467	9,28	12 384	11 506	-7,09	1 462	1 458	-0,27	6 055	6 661	10,01	928	842	-9,27
mar	37 596	37 794	0,53	1 645	2 513	52,77	12 197	11 921	-2,26	14 785	13 935	-5,75	1 570	1 734	10,45	6 380	6 759	5,94	1 019	932	-8,54
abr	34 948	35 956	2,88	1 385	1 712	23,61	11 954	11 931	-0,19	12 734	13 346	4,81	1 345	1 715	27,51	6 533	6 364	-2,59	997	888	-10,93
may	33 243	36 114	8,64	1 724	2 210	28,19	11 998	12 742	6,20	11 704	12 235	4,54	1 448	1 711	18,16	5 368	6 235	16,15	1 001	981	-2,00
jun	30 710			1 608			11 852			8 668			1 439			6 057			1 086		
jul	28 040			1 391			10 165			7 471			1 539			6 481			993		
ago	29 845			1 976			10 663			7 770			1 529			6 812			1 095		
set	34 031			2 420			10 911			10 624			1 553			7 429			1 094		
oct	39 353			695			12 303			15 710			1 593			7 948			1 104		
nov	36 986			2 894			11 441			12 508			1 383			7 740			1 020		
dic	37 599			2 348			11 628			13 165			1 605			7 836			1 017		
ene-may	173 393	177 455	2,34	7 976	10 556	32,35	57 238	58 059	1,43	64 742	62 847	-2,93	7 303	8 257	13,06	31 166	33 051	6,05	4 968	4 685	-5,70
ene-dic	409 957			21 308			136 201			140 658			17 944			81 469			12 377		

Fuente: Empresa de Mercados Mayoristas S.A.

Elaboración: Ministerio de Agricultura - Oficina de Estudios Económicos y Estadísticos - Unidad de Estadística

Cuadro N° 78
LIMA METROPOLITANA: INGRESO MENSUAL DE PRINCIPALES LEGUMBRES
AL MERCADO MAYORISTA N°1
Mes: enero-diciembre 2010 y enero-mayo 2011
(t)

Mes	TOTAL			Principales legumbres								
				Arveja			Haba			Vainita		
	2010	2011	Var.%	2010	2011	Var.%	2010	2011	Var.%	2010	2011	Var.%
ene	4 634	5 191	12,02	1 956	2 265	15,80	923	1 589	72,16	1 755	1 337	-23,82
feb	3 950	4 959	25,54	2 099	2 502	19,20	612	1 120	83,01	1 239	1 337	7,91
mar	4 631	4 775	3,11	2 944	2 596	-11,82	866	1 065	22,98	821	1 114	35,69
abr	4 704	5 292	12,50	2 735	2 662	-2,67	1 431	1 384	-3,28	538	1 246	131,60
may	4 144	5 248	26,64	2 526	2 758	9,18	958	1 252	30,69	660	1 238	87,58
jun	4 282			3 040			737			505		
jul	4 767			3 055			899			813		
ago	4 130			2 679			840			611		
set	4 544			3 202			534			808		
oct	5 317			2 895			978			1 444		
nov	5 482			2 399			1 457			1 626		
dic	5 998			2 380			1 949			1 669		
ene-may	22 063	25 465	15,42	12 260	12 783	4,27	4 790	6 410	33,82	5 013	6 272	25,11
ene-dic	56 583			31 910			12 184			12 489		

Fuente: Empresa de Mercados Mayoristas S.A.

Elaboración: Ministerio de Agricultura - Oficina de Estudios Económicos y Estadísticos - Unidad de Estadística

Cuadro N° 79
LIMA METROPOLITANA: INGRESO MENSUAL DE PRINCIPALES FRUTAS
A LOS MERCADOS MAYORISTAS DE FRUTAS
Mes: enero-diciembre 2010 y enero-mayo 2011
(t)

Mes	TOTAL			Principales frutas											
	2010	2011	Var.%	Limón			Mandarina			Naranja			Manzana		
				2010	2011	Var.%	2010	2011	Var.%	2010	2011	Var.%	2010	2011	Var.%
ene	59 464	54 784	-7,87	10 833	11 119	2,64	1 567	995	-36,50	8 756	7 812	-10,78	8 277	7 211	-12,88
feb	58 019	47 998	-17,27	9 963	9 179	-7,87	2 775	1 039	-62,56	8 204	7 303	-10,98	7 650	5 971	-21,95
mar	62 462	54 759	-12,33	10 492	8 893	-15,24	5 422	2 402	-55,70	7 597	8 658	13,97	8 387	6 809	-18,81
abr	61 767	58 498	-5,29	10 465	9 019	-13,82	7 125	5 638	-20,87	7 403	8 631	16,59	7 435	7 890	6,12
may	65 665	68 110	3,72	9 270	7 496	-19,14	9 113	8 645	-5,14	8 335	9 930	19,14	7 532	7 647	1,53
jun	61 520			7 457			8 482			8 780			7 342		
jul	61 523			7 766			7 300			10 795			7 006		
ago	61 312			7 721			6 627			11 043			7 546		
set	59 663			7 567			6 810			10 365			6 730		
oct	59 709			8 898			6 620			8 971			6 872		
nov	57 301			9 013			6 418			8 257			6 374		
dic	54 493			9 688			2 957			8 099			6 602		
ene-may	307 377	284 149	-39,04	51 023	45 706	-10,42	26 002	18 719	-28,01	40 295	42 334	5,06	39 281	35 528	-9,55
ene-dic	722 898			10 833			71 216			106 605			87 753		

Continúa

Conclusión

Mes	Principales frutas											
	Papaya			Palta			Piña			Plátano		
	2010	2011	Var.%	2010	2011	Var.%	2010	2011	Var.%	2010	2011	Var.%
ene	8 146	4 259	-47,72	1 921	983	-48,83	4 538	4 666	2,82	15 426	17 739	14,99
feb	9 046	3 583	-60,39	2 143	1 100	-48,67	4 059	4 537	11,78	14 179	15 286	7,81
mar	8 302	4 633	-44,19	2 142	2 023	-5,56	4 134	4 743	14,73	15 986	16 598	3,83
abr	8 306	5 221	-37,14	2 050	1 804	-12,00	3 541	4 337	22,48	15 442	15 958	3,34
may	8 096	6 040	-25,40	2 096	1 852	-11,64	3 979	9 039	127,17	17 244	17 461	1,26
jun	6 855			1 880			3 880			16 844		
jul	5 702			1 954			4 003			16 997		
ago	5 709			1 802			3 870			16 994		
set	5 585			1 330			3 889			17 387		
oct	5 005			1 763			4 335			17 245		
nov	4 319			1 407			4 631			16 882		
dic	4 358			1 011			4 844			16 934		
ene-may	41 896	23 736	-43,35	10 352	7 762	-25,02	20 251	27 322	34,92	78 277	83 042	6,09
ene-dic	79 429			21 499			49 703			197 560		

Fuente: Mercado N° 2 de Frutas y Cooperativa de Plátano Tupac Amaru.

Elaboración: Ministerio de Agricultura - Oficina de Estudios Económicos y Estadísticos - Unidad de Estadística

Cuadro N° 80

LIMA METROPOLITANA: INGRESO DE PAPA AL MERCADO MAYORISTA N° 1
POR MES, SEGÚN LUGAR DE PROCEDENCIA

Mes: enero-diciembre 2010 y enero-mayo 2011

(t)

Mes/ año	Total papa			Lima			Huánuco			Junín			Pasco			Ica			La Libertad		
	2010	2011	Var.%	2010	2011	Var.%	2010	2011	Var.%	2010	2011	Var.%	2010	2011	Var.%	2010	2011	Var.%	2010	2011	Var.%
ene	44 288	42 650	-3,70	15 814	43,33	21 023	18 672	-11,18	6 883	4 734	-31,22	2 351	1 797	-23,56	33	63	0,00	135	402	197,78	
feb	42 376	43 663	3,04	567	2 036	259,08	11 906	21 119	77,38	16 833	12 503	-25,72	3 718	3 447	-7,29	25	27	0,00	1 084	1 396	28,78
mar	45 304	47 530	4,91	0	45	0,00	9 235	17 398	88,39	18 859	18 278	-3,08	4 573	4 863	6,34	0	0	0,00	1 558	718	-53,92
abr	42 895	46 488	8,38	0	42	0,00	3 783	8 614	127,70	18 298	20 674	12,99	3 763	5 144	36,70	0	0	0,00	1 264	147	-88,37
may	42 308	43 497	2,81	17	0	0,00	2 544	3 489	37,15	16 859	21 699	28,71	3 064	4 585	49,64	0	0	0,00	2 307	52	-97,75
jun	40 490			0			3 124			12 987			2 986			27			4 433		
jul	42 821			1 217			6 705			10 314			2 243			814			6 361		
ago	42 290			5 252			7 781			4 427			1 001			13 333			2 129		
set	44 782			10 408			10 153			1 246			462			18 089			164		
oct	46 318			21 173			10 918			1 873			190			9 748			56		
nov	45 290			30 476			11 595			2 284			152			312			57		
dic	48 086			28 525			15 400			2 496			1 112			98			71		
ene - may	217 171	223 828	3,07	11 617	17 937	54,40	48 491	69 292	42,90	77 732	77 888	0,20	17 469	19 836	13,55	58	90	55,17	6 348	2 715	-57,23
ene-dic	527 248			108 668			114 167			113 359			25 615			42 479			19 619		

Mes/ año	Huancavelica			Ancash			Arequipa			Apurímac			Ayacucho			Cajamarca			Cusco		
	2010	2011	Var.%	2010	2011	Var.%	2010	2011	Var.%	2010	2011	Var.%	2010	2011	Var.%	2010	2011	Var.%	2010	2011	Var.%
ene	340	134	-60,59	0	27	0,00	342	296	-13,45	3	14	366,67	2 145	697	-67,51	0	0	0,00	0	0	0,00
feb	1 097	456	-58,43	0	28	0,00	686	456	-33,53	214	9	-95,79	6 205	2 186	-64,77	30	0	0,00	11	0	0,00
mar	1 830	1 168	-36,17	4	0	-100,00	91	0	-100,00	1 027	605	-41,09	8 127	4 455	-45,18	0	0	0,00	0	0	0,00
abr	1 871	2 174	16,19	21	4	-80,95	43	146	239,53	1 386	1 555	12,19	12 466	7 988	-35,92	0	0	0,00	0	0	0,00
may	1 557	1 456	-6,49	25	1	-96,00	1 020	701	-31,27	1 877	1 937	3,20	13 038	9 577	-26,55	0	0	0,00	0	0	0,00
jun	1 237			10			2 278			2 057			11 351			0			0		
jul	887			7			2 505			2 477			9 261			30			0		
ago	677			0			622			3 506			3 562			0			0		
set	268			0			240			3 477			275			0			0		
oct	84			0			223			2 009			44			0			0		
nov	37			23			78			270			6			0			0		
dic	28			5			231			28			92			0			0		
ene - may	6 695	5 388	-19,52	50	60	20,00	2 182	1 599	-26,72	4 507	4 120	-8,59	41 981	24 903	-40,68	30	0	0,00	11	0	0,00
ene-dic	9 913			95			8 359			18 331			66 572			60			11		

Fuente : Empresa de Mercados Mayoristas S.A., 2004

Elaboración: Ministerio de Agricultura - Oficina de Estudios Económicos y Estadísticos - Unidad de Estadística

Cuadro Nº 81

LIMA METROPOLITANA : INGRESO, SALIDA Y STOCK DE CARNE VACUNO, OVINO, POLLO Y
MENUDENCIAS DE VACUNO IMPORTADAS SEGÚN MES.Período: enero - diciembre 2010 y enero - mayo 2011 p/
(t)

Mes	Año	CARNE VACUNO					CARNE OVINO				
		Stock inicial	Ingreso	Salida (Ventas)		Stock final	Stock inicial	Ingreso	Salida (Ventas)		Stock final
				Lima Metrop.	Provincia				Lima Metrop.	Provincia	
ene	2010	387	300	295	--	392	1,03	0,30	0,44	--	0,88
	2011	478	250	293	--	435	0,42	0,00	0,42	--	0,00
feb	2010	392	360	262	--	490	0,88	0,20	0,34	--	0,75
	2011	435	280	342	--	373	0,00	0,00	0,00	--	0,00
mar	2010	490	260	192	--	558	0,75	0,80	0,54	--	1,01
	2011	373	330	319	--	384	0,00	0,00	0,00	--	0,00
abr	2010	558	280	339	--	498	1,01	0,90	0,27	--	1,64
	2011	384	240	294	--	330	0,00	0,50	0,03	--	0,47
may	2010	498	400	502	--	396	1,64	0,70	0,60	--	1,40
	2011	330	215	286	--	259	0,47	0,20	0,60	--	0,47
jun	2010	396	300	236	--	460	1,40	3,50	0,61	--	4,29
	2011										
jul	2010	460	300	376	--	384	4,29	0,20	2,36	--	2,12
	2011										
ago	2010	384	450	495	--	338	2,12	0,20	1,85	--	0,48
	2011										
set	2010	338	350	293	--	396	0,48	0,30	0,17	--	0,61
	2011										
oct	2010	396	220	363	--	253	0,61	0,00	0,61	--	0,00
	2011										
nov	2010	253	300	124	--	429	0,00	0,00	0,00	--	0,00
	2011										
dic	2010	429	240	191	--	478	0,00	0,41	-0,01	--	0,42
	2011										

Mes	Año	MENUDENCIAS DE VACUNO					CARNE POLLO				
		Stock inicial	Ingreso	Salida (Ventas)		Stock final	Stock inicial	Ingreso	Salida (Ventas)		Stock final
				Lima Metrop.	Provincia				Lima Metrop.	Provincia	
ene	2010	1 179	1 200	1 535	--	844	173	200	240	--	132
	2011	2 900	1 100	1 669	--	2 331	132	130	51	--	212
feb	2010	844	1 100	1 234	--	710	132	70	108	--	95
	2011	2 331	1 300	1 568	--	2 062	212	80	96	--	196
mar	2010	710	1 600	1 051	--	1 259	95	190	240	--	44
	2011	2 062	1 200	1 183	--	2 080	196	150	132	--	214
abr	2010	1 259	1 700	1 635	--	1 324	44	90	12	--	122
	2011	2 080	1 300	2 154	--	1 225	214	120	205	--	129
may	2010	1 324	1 400	1 095	--	1 630	122	110	74	--	158
	2011	1 225	1 100	985	--	1 341	129	80	135	--	74
jun	2010	1 630	1 700	1 521	--	1 809	158	1 200	547	--	811
	2011										
jul	2010	1 809	1 600	1 098	--	2 310	811	50	571	--	290
	2011										
ago	2010	2 310	1 400	1 268	--	2 442	290	160	247	--	203
	2011										
set	2010	2 442	1 300	1 254	--	2 488	203	200	335	--	68
	2011										
oct	2010	2 488	1 500	1 541	--	2 447	68	180	75	--	173
	2011										
nov	2010	2 447	1 350	879	--	2 917	173	130	68	--	235
	2011										
dic	2010	2 917	1 700	1 717	--	2 900	235	120	114	--	241
	2011										

p/ Preliminar

-- magnitud cero

Fuente: Cámaras Frigoríficas

Elaboración: Ministerio de Agricultura -OEEE - Unidad de Estadística.



Comercio Externo

[volver](#)

Cuadro	Descripción	Pág.
82	<i>Volumen mensual de Exportación de principales productos agrícolas. Mayo 10/11* (t)</i>	115
83	<i>Valor mensual de Exportación de principales productos agrícolas. Mayo 10/11* (miles \$ FOB)</i>	117
84	<i>Volúmen de importación de principales productos agropecuarios. Mayo 10/11* (t)</i>	119
85	<i>Valor FOB de importaciones de principales productos agropecuarios. Mayo 10/11* (miles de US\$)</i>	121
86	<i>Valor CIF de importaciones de principales productos agropecuarios. - Mayo 10/11* (miles de US\$)</i>	123
87	<i>Cotización Internacional de principales productos agropecuarios</i>	125

Cuadro Nº 82

VOLUMEN MENSUAL DE EXPORTACION DE PRINCIPALES PRODUCTOS AGRICOLAS

Periodo: Enero - Mayo 2010/2011 p/

(toneladas)

Subpartida nacional	Productos	Total Anual 2010	Enero - Mayo		Var. %	Mayo		Var. %
			2010	2011		2010	2011	
TRADICIONAL								
Algodón								
5201000010	Algodón Pima y Supima	0,0	0,0	0,0	--	0,0	0,0	--
5201000020	Algodón Tanguis	314,3	0,0	411,5	--	0,0	61,1	--
5201000030	Algodón áspero y semiaspero	60,4	15,8	20,7	31,2	0,0	0,0	--
5201000090	L.D. Tipos de Algodón	40,8	40,7	0,0	-100,0	40,7	0,0	-100,0
5202990000	L.D. Desperdicios de Algodón	47,9	22,5	25,3	12,5	0,0	0,0	--
1701119000	Azúcar de caña	93 615,3	54 367,1	17 227,4	-68,3	0,1	13,9	--
0901110000	Café sin descafeinar	230 325,6	27 500,9	32 663,9	18,8	9 083,8	11 326,0	24,7
NO TRADICIONAL								
Agroindustriales								
Aceites								
1509100000	Aceite de oliva virgen	301,7	114,8	40,3	-64,9	28,9	0,0	-100,0
1511100000	Aceite de palma en bruto	27,9	27,9	0,0	-100,0	0,0	0,0	--
1511900000	Aceite de palma refinado	0,0	0,0	0,0	--	0,0	0,0	--
1515900000	L. d. grasas y aceites vegetales	681,4	326,5	422,2	29,3	59,2	82,4	39,2
3301130000	Aceite esencial de limón	426,7	183,6	188,5	2,7	24,9	56,4	127,0
Aceitunas preparadas								
2001901000	Aceitunas Preparadas en Vinagre	179,1	93,4	666,3	613,1	1,7	109,7	--
2005700000	Aceitunas Preparadas sin Vinagre	30 466,1	6 980,4	8 266,7	18,4	1 666,8	1 726,6	3,6
0402911000	Leche evaporada s/ azúcar	72 271,7	24 204,4	28 898,8	19,4	3 869,8	6 058,9	56,6
1108120000	Almidón de maíz	2 850,0	1 358,4	1 050,0	-22,7	0,0	302,9	--
2308001000	Harina de flores de marigold	397,8	116,6	109,1	-6,5	0,0	0,0	--
1101000000	Harina de trigo	5 043,7	2 871,2	1 054,3	-63,3	385,2	153,0	-60,3
1905310000	Prod. d panadería, pastelería o galletería	19 329,6	7 973,6	9 066,8	13,7	1 657,5	1 538,4	-7,2
Hortalizas y frutas preparadas								
2004900000	L.d. hortalizas preparadas congeladas	24,2	22,1	3,4	-84,8	0,0	0,0	--
2005510000	Frijoles desvainados s/congelar	11 896,4	1 660,7	2 233,8	34,5	21,6	181,9	740,5
2005600000	Espárragos en conserva	76 056,7	26 269,0	36 303,4	38,2	3 843,3	7 427,2	93,2
2005590000	Frijoles preparados sin desvainar ni congelar	992,1	752,3	665,8	-11,5	178,1	75,1	-57,9
2005901000	Alcachofas preparadas	48 809,1	8 582,6	9 638,5	12,3	1 323,4	1 628,7	23,1
2005909000	L.d. hortalizas preparadas sin congelar	64 001,8	15 696,7	31 213,5	98,9	1 948,6	5 018,1	157,5
2008910000	Palmitos preparados	2 031,7	883,3	884,8	0,2	173,6	116,9	-32,6
200820	Piña en conserva (en agua)	1,8	0,0	0,1	--	0,0	0,1	--
2002900000	Tomates preparados, l.d.- pasta de tomate	9 479,4	3 710,8	3 012,4	-18,8	913,6	61,4	-93,3
2007999100	L.d. confituras, jaleas y mermelada de fruta	2 305,6	572,0	971,4	69,8	103,7	180,2	73,8
2008993000	Mangos preparados o conservados	5 367,5	3 428,3	6 891,2	101,0	333,3	672,3	101,7
2007999200	L.d. pure y pastas de frutas	510,7	456,3	704,7	54,4	1,0	124,3	--
Jugos de frutas azucaradas								
20098013 - 19	Jugo de las demás frutas	4 123,4	2 435,4	3 166,0	30,0	271,1	479,9	77,0
20093	Jugo de los demás agrios	8 891,5	2 519,2	4 294,0	70,5	550,1	1 194,8	117,2
2009801200	Jugo de maracuya	9 677,7	3 326,9	5 521,0	66,0	661,8	1 244,3	88,0
2009801100	Jugo de papaya	0,0	0,0	0,0	--	0,0	0,0	--
20094	Jugo de piña	13,9	11,2	4,0	-64,5	2,2	3,2	47,8
Cacao								
1801001000	Cacao en grano crudo	11 342,2	2 331,9	3 420,5	46,7	471,9	727,2	54,1
1803200000	Cacao en pasta, desgrasada	1 334,7	532,9	81,6	-84,7	143,6	0,2	-99,9
1803100000	Cacao en pasta sin desgrasar	426,8	110,3	55,4	-49,8	44,5	22,0	-50,6
1805000000	Cacao en polvo	2 664,9	1 011,0	1 033,6	2,2	203,4	201,5	-0,9
1802000000	Cascara, cascarilla de cacao	492,1	42,6	348,0	716,8	10,2	76,0	647,2
18040	Manteca de cacao	5 444,4	2 020,9	2 841,1	40,6	355,5	326,1	-8,3
Cereales								
1008901090	Quinua	4 838,4	1 269,7	2 575,5	102,8	354,6	687,1	93,8
Maíz								
1005909090	Los demás tipos de maíz	1 696,1	562,6	765,3	36,0	138,3	161,3	16,6
1005909010	Maíz blanco gigante del cuzco	6 578,6	2 947,5	1 830,8	-37,9	438,7	321,5	-26,7
1005909020	Maíz morado	415,7	179,7	132,8	-26,1	28,7	28,4	-0,8
1005902000	Maíz reventon	7,9	0,8	0,8	4,0	0,1	0,8	536,8
Colorantes								
Achiote								
1404101000	Achiote	90,5	6,2	15,3	147,8	0,0	0,1	--
3203001400	Extracto de achiote (annato powder)	563,5	220,1	197,2	-10,4	32,1	32,3	0,6
Cochinilla								
0511991000	Cochinilla e insectos similares	30,0	19,0	12,4	-34,8	3,1	6,6	113,9
3203002100	Carmín de cochinilla	432,6	173,5	233,3	34,4	27,1	74,0	172,6
Curcuma								
0910300000	Cúrcuma	1 024,2	236,6	579,8	145,0	0,0	39,0	--
3203001920	Extracto de palillo (curcumina)	10,0	3,4	4,1	19,8	1,2	1,4	24,7
3203001600	Extracto de maíz morado (antocianina)	1,0	0,3	0,9	241,5	0,2	0,4	58,9
3203002900	L. d. materias colorantes de origen animal	5,3	5,3	0,0	-100,0	0,0	0,0	--
3203001990	Los demás extractos de origen vegetal	927,1	360,7	318,0	-11,9	65,6	114,9	75,1

Continúa

Conclusión

Subpartida nacional	Productos	Total Anual 2010	Enero - Mayo		Var. %	Mayo		Var. %
			2010	2011		2010	2011	
	Frutas							
	Aceitunas							
0709902000	Aceitunas	159,8	41,5	39,1	-5,8	4,7	13,1	177,7
0711200000	Aceitunas en salmuera	7 504,3	1 344,0	3 682,9	174,0	446,5	653,1	46,3
0802400000	Castañas	0,4	0,0	0,3	--	0,0	0,0	--
0801190000	Cocos frescos	429,9	177,6	291,4	64,1	32,8	81,4	148,2
0804100000	Dátiles frescos o secos	0,1	0,1	0,0	-93,7	0,1	0,0	-93,7
0811109000	Fresas congeladas	4 484,5	863,0	1 499,4	73,7	25,1	89,2	255,1
0805501000	Limones	27,2	0,9	42,0	--	0,0	0,6	--
0805502100	Limón sutil	1 684,5	685,1	1 122,7	63,9	96,8	214,9	122,1
080520	Mandarinas	65 641,3	16 250,7	19 520,4	20,1	9 010,3	11 555,1	28,2
0804502000	Mangos	106 216,6	78 813,9	126 305,6	60,3	32,8	1 004,4	--
0807190000	Melones	272,5	235,0	303,5	29,1	4,6	7,1	54,4
080121 - 22	Nueces del brasil	2 726,5	863,0	830,8	-3,7	260,9	375,5	43,9
0804400000	Paltas	65 982,4	26 848,7	28 370,6	5,7	8 803,5	15 875,6	80,3
0804300000	Piñas	58,1	2,1	34,7	--	0,0	1,0	--
0803	Plátanos	101 206,3	44 459,9	49 469,7	11,3	8 789,5	9 755,1	11,0
0806100000	Uvas	84 737,6	33 354,3	49 428,1	48,2	92,7	0,0	-100,0
081090	L.d. frutos frescos	1 814,2	1 449,0	4 132,5	185,2	840,3	1 200,0	42,8
0811909000	L.d. frutos sin cocer	16 791,5	12 972,5	15 712,4	21,1	760,9	2 202,8	189,5
081400	Cortezas de agrios, frescas, congeladas o secas	6 083,2	4 473,7	3 626,4	-18,9	552,2	836,8	51,6
	Hortalizas frescas o secas							
	Ajos							
0703200000	Ajos frescos	3 831,6	929,0	823,8	-11,3	0,0	182,6	--
0712901000	Ajos secos	2,9	0,0	0,2	--	0,0	0,1	--
	Cebollas							
0703100000	Cebollas frescas	167 700,2	20 010,0	34 560,4	72,7	5 082,1	8 110,9	59,6
0712200000	Cebollas secas	335,4	83,8	53,8	-35,7	5,2	12,3	138,3
0709200000	Espárragos frescos	138 581,1	39 338,4	38 684,7	-1,7	9 693,0	7 297,2	-24,7
0705110000	Repolladas frescas o refrigeradas	39,7	7,8	18,8	142,1	1,3	4,0	209,9
0710290000	L. d. hortalizas de vaina cocidas congeladas	267,3	58,0	11,7	-79,8	31,1	0,0	-100,0
0708900000	L. d. hortalizas desvainadas frescas	380,2	30,5	66,7	118,4	15,0	9,1	-39,2
070990 2/	L.d. hortalizas frescas	1 612,5	340,0	698,2	105,3	56,7	52,7	-7,0
0710100000	Papas congeladas	152,9	63,9	77,0	20,4	9,0	21,3	136,3
0702000000	Tomates frescos	15,3	13,5	1,3	-90,1	8,0	0,0	-99,9
071080	L. d. hortalizas cocidas congeladas							
0710801000	Espárragos congelados	12 111,6	4 306,9	4 893,2	13,6	736,0	1 529,5	107,8
0710809000	L.d.hortalizas cocidas congeladas	4 427,7	1 037,0	1 626,6	56,9	106,3	247,3	132,7
0712909000	L. d. hortalizas secas	1 705,6	737,0	688,8	-6,5	187,4	125,6	-33,0
0713509000	Habas, haba caballar y menor	1 800,8	292,8	1 095,7	274,2	58,7	185,5	216,1
0713909000	Las demás hortalizas secas desvainadas	52,9	3,7	24,9	580,6	0,0	23,5	--
0904200000	Prod. Géneros capsicum (Paprika)	45 041,9	14 955,5	19 740,1	32,0	2 870,9	4 729,4	64,7
	Menestras							
	Frijoles							
0710220000	Frijoles congelados	1 091,0	14,1	57,2	306,1	0,0	0,0	-100,0
0708200000	Frijoles frescos o refrigerados	2 488,3	217,4	345,1	58,7	60,2	208,4	246,2
07133	Frijoles secos	33 875,5	8 365,7	14 318,0	71,2	2 670,8	2 341,9	-12,3
0713209000	Garbanzos	0,0	0,0	34,3	--	0,0	0,0	--
	Pelos e hilados finos							
5108100000	Hilados de pelo fino cardado	1,2	0,3	0,1	-58,1	0,0	0,0	-100,0
5108200000	Hilados de pelo fino peinado	682,7	309,6	419,2	35,4	85,4	133,1	55,9
51053	Pelo fino cardado o peinado	3 615,2	1 641,9	1 599,6	-2,6	334,1	301,8	-9,7
	Otros							
060310	Flores y capullos	1 401,0	501,0	765,3	52,7	105,9	157,4	48,6
1211300000	Hoja de coca	91,7	0,0	91,6	--	0,0	23,0	--
1211400000	Paja de adormidera	0,0	0,0	0,0	--	0,0	0,0	--
1211903000	Orégano	4 862,5	2 072,1	1 626,8	-21,5	324,5	280,7	-13,5
1211905000	Uña de gato	195,6	66,7	79,1	18,5	10,9	14,1	29,3
12119090	L. d. plantas, semillas y frutos para medicina y perfumería	1 347,4	459,4	836,4	82,0	99,7	147,4	47,8
1404200000	Linteros de algodón	0,0	0,0	0,0	--	0,0	0,0	--
2401101000	Tabaco negro	114,7	8,4	6,0	-28,8	8,4	0,0	-100,0
1404103000	Tara	22 134,5	6 439,8	4 600,0	-28,6	1 425,2	862,5	-39,5
0902400000	Te	2,9	2,5	0,0	-100,0	0,0	0,0	--

p/Preliminar

1/ No incluye Lananas ni Forestales

2/ Incluye 07099010 y 07099090

Fuente: Superintendencia Nacional de Administración Tributaria - SUNAT

Elaboración: Ministerio de Agricultura - Oficina de Estudios Económicos y Estadísticos

Cuadro Nº 83
VALOR MENSUAL DE EXPORTACION DE PRINCIPALES PRODUCTOS AGRICOLAS
Periodo: Enero - Mayo 2010/2011 p/
(miles US\$ FOB)

Subpartida nacional	Productos	Total Anual 2010	Enero - Mayo		Var. %	Mayo		Var. %
			2010	2011		2010	2011	
	TOTAL	2 813 478,6	735 881,3	1 056 217,1	43,5	136 335,5	233 159,3	71,0
	TRADICIONAL	941 734,8	111 538,4	169 304,5	51,8	29 390,1	65 272,7	122,1
	Algodón	1 108,9	102,9	2 268,2	2 104,7	54,9	329,8	500,7
5201000010	Algodón Pima y Supima	0,0	0,0	0,0	--	0,0	0,0	--
5201000020	Algodón Tanguis	859,3	0,0	2 132,6	--	0,0	329,8	--
5201000030	Algodón Áspero y Semiaspero	153,4	28,9	68,5	137,1	0,0	0,0	--
5201000090	L.D. Tipos de Algodón	55,6	55,0	0,0	-100,0	54,9	0,0	-100,0
5202990000	L.D. Desperdicios de Algodón	40,6	19,0	67,1	253,7	0,0	0,0	--
1701119000	Azúcar de caña	54 029,8	29 980,2	13 914,7	-53,6	0,4	10,4	--
0901110000	Café sin descafeinar	886 596,1	81 455,3	153 121,7	88,0	29 334,8	64 932,5	121,3
	NO TRADICIONAL	1 871 743,7	624 342,9	886 912,6	42,1	106 945,4	167 886,6	57,0
	Agroindustriales	595 366,7	176 760,5	250 402,0	41,7	29 455,7	47 555,6	61,4
	Aceites	13 409,9	5 914,3	8 141,5	37,7	955,5	1 985,9	107,8
1509100000	Aceite de oliva virgen	957,6	369,2	130,0	-64,8	93,8	0,0	-100,0
1511100000	Aceite de palma en bruto	21,9	21,9	0,0	-100,0	0,0	0,0	--
1511900000	Aceite de palma refinado	0,0	0,0	0,1	--	0,0	0,0	--
1515900000	L. d. grasas y aceites vegetales	5 583,9	2 606,1	4 305,7	65,2	453,5	825,6	82,0
3301130000	Aceite esencial de limón	6 846,4	2 917,2	3 705,7	27,0	408,1	1 160,3	184,3
	Aceitunas preparadas	32 787,0	8 140,3	11 338,3	39,3	1 793,2	2 312,8	29,0
2001901000	Aceitunas Preparadas en Vinagre	357,6	186,7	1 152,1	517,1	5,1	208,6	--
2005700000	Aceitunas Preparadas sin Vinagre	32 429,4	7 953,6	10 186,1	28,1	1 788,1	2 104,2	17,7
0402911000	Leche evaporada s/ azúcar	76 833,7	25 045,7	33 954,3	35,6	4 035,5	7 455,6	84,8
1108120000	Almidón de maíz	1 567,9	742,9	665,6	-10,4	0,0	198,6	--
2308001000	Harina de flores de marigold	1 142,0	250,9	47,5	-81,1	0,0	0,0	--
1101000000	Harina de trigo	2 019,8	1 150,9	495,0	-57,0	157,9	69,8	-55,8
1905310000	Prod. d panadería, pastelería o galletería	30 400,7	11 909,6	15 117,1	26,9	2 466,8	2 444,3	-0,9
	Hortalizas y frutas preparadas	320 618,2	83 849,4	133 816,0	59,6	11 715,2	23 965,5	104,6
2004900000	L.d. hortalizas preparadas congeladas	53,6	43,9	4,3	-90,2	0,0	0,0	--
2005510000	Frijoles desvainados s/congelar	12 523,2	1 765,1	2 295,8	30,1	22,7	201,9	790,6
2005600000	Espárragos en conserva	105 647,9	36 335,5	56 031,6	54,2	4 844,4	12 213,3	152,1
2005590000	Frijoles preparados sin desvainar ni congelar	1 041,3	788,8	699,6	-11,3	185,6	78,7	-57,6
2005901000	Alcachofas preparadas	96 108,8	16 133,8	19 974,0	23,8	2 562,3	3 605,0	40,7
2005909000	L.d. hortalizas preparadas sin congelar	83 984,0	19 004,8	41 696,3	119,4	2 451,5	6 590,7	168,8
2008910000	Palmitos preparados	3 987,7	1 694,8	1 954,4	15,3	342,1	252,7	-26,1
200820	Piña en conserva (en agua)	3,9	0,0	3,3	--	0,0	3,0	--
2002900000	Tomates preparados, l.d.- pasta de tomate	9 424,0	3 789,0	2 960,8	-21,9	891,9	55,6	-93,8
2007999100	L.d. confituras, jaleas y mermelada	2 113,2	537,0	954,4	77,7	98,6	178,9	81,5
2008993000	Mangos preparados o conservados	5 174,3	3 261,8	6 483,5	98,8	313,5	635,6	102,8
2007999200	L.d. Pure y pastas de frutas	556,2	494,8	758,0	53,2	2,9	150,1	--
	Jugos de frutas azucaradas	38 032,9	16 213,2	17 142,1	5,7	3 550,9	3 963,8	11,6
20098013 19	Jugo de las demás frutas	4 178,3	2 397,9	3 436,3	43,3	359,5	527,7	46,8
20093	Jugo de los demás agrios	4 878,2	1 655,8	2 849,9	72,1	395,1	848,3	114,7
2009801200	Jugo de maracuya	28 967,2	12 152,8	10 850,4	-10,7	2 795,1	2 583,3	-7,6
2009801100	Jugo de papaya	0,0	0,0	0,1	--	0,0	0,0	--
20094	Jugo de piña	9,1	6,6	5,5	-16,9	1,3	4,5	251,6
	Cacao	78 554,5	23 543,3	29 684,5	26,1	4 780,7	5 159,3	7,9
1801001000	Cacao en grano crudo	35 241,8	7 106,3	11 818,1	66,3	1 448,9	2 587,1	78,6
1803200000	Cacao en pasta, desgrasada	4 536,1	1 725,0	317,9	-81,6	530,7	1,3	-99,8
1803100000	Cacao en pasta sin desgrasar	2 059,7	505,4	289,3	-42,8	175,1	112,2	-35,9
1805000000	Cacao en polvo	10 026,4	3 438,6	5 059,0	47,1	763,6	974,9	27,7
1802000000	Cascara, cascarilla de cacao	285,2	100,2	209,4	109,0	33,0	30,0	-9,1
18040	Manteca de cacao	26 405,3	10 667,8	11 990,8	12,4	1 829,3	1 453,8	-20,5
	Cereales	26 047,6	8 967,0	11 584,8	29,2	1 884,7	2 829,9	50,2
1008901090	Quinua	13 138,3	3 216,1	7 510,3	133,5	892,4	2 077,8	132,8
	Maíz	12 909,3	5 751,0	4 074,4	-29,2	992,3	752,1	-24,2
1005909090	Los demás tipos de maíz	2 532,1	861,4	1 181,5	37,2	207,6	239,5	15,3
1005909010	Maíz blanco gigante del cuzco	9 768,9	4 596,9	2 660,1	-42,1	741,0	461,8	-37,7
1005909020	Maíz morado	590,3	288,8	231,0	-20,0	43,3	49,0	13,0
1005902000	Maíz reventon	18,1	3,9	1,9	-51,5	0,3	1,9	593,4
	Colorantes	85 520,0	25 801,9	52 103,4	101,9	6 341,6	12 896,2	103,4
	Achiote	10 697,7	4 401,4	5 594,5	27,1	547,3	1 460,9	167,0
1404101000	Achiote	194,1	13,1	35,5	171,4	0,0	0,4	--
3203001400	Extracto de achiote (annato powder)	10 503,6	4 388,3	5 559,0	26,7	547,3	1 460,6	166,9
	Cochinilla	67 182,3	19 091,9	43 207,2	126,3	5 471,6	10 708,1	95,7
0511991000	Cochinilla e insectos similares	2 514,2	1 520,5	1 432,5	-5,8	298,1	730,8	145,2
3203002100	Carmin de cochinilla	64 668,2	17 571,5	41 774,7	137,7	5 173,5	9 977,3	92,9
	Curcuma	2 743,9	425,2	1 647,7	287,5	16,3	109,1	567,9
0910300000	Curcuma	2 568,0	380,6	1 566,9	311,7	0,0	81,8	--
3203001920	Extracto de palillo (curcumina)	176,0	44,7	80,7	80,8	16,3	27,3	67,2
3203001600	Extracto de maíz morado (antocianina)	39,3	27,4	59,7	118,2	24,0	16,1	-32,9
3203002900	L. d. mat. colorantes de origen animal	140,0	140,0	0,0	-100,0	0,0	0,0	--
3203001990	L.d. extractos de origen vegetal	4 716,7	1 716,0	1 594,3	-7,1	282,5	602,0	113,1

Continúa

Conclusión

Subpartida nacional	Productos	Total Anual 2010	Enero - Mayo		Var. %	Mayo		Var. %
			2010	2011		2010	2011	
	Frutas	522 667,6	230 232,7	343 868,0	49,4	28 599,2	55 040,8	92,5
	Aceitunas	4 654,5	787,1	1 810,6	130,0	224,0	279,7	24,9
0709902000	Aceitunas	269,7	62,8	69,8	11,1	6,4	24,4	282,4
0711200000	Aceitunas en salmuera	4 384,8	724,3	1 740,9	140,4	217,6	255,3	17,3
0802400000	Castañas	2,8	0,0	2,1	--	0,0	0,0	--
0801190000	Cocos frescos	123,4	46,8	194,6	316,1	3,4	83,2	2 344,8
0804100000	Dátiles frescos o secos	0,2	0,2	0,0	-99,8	0,2	0,0	-99,8
0811109000	Fresas congeladas	5 591,3	928,3	1 955,1	110,6	24,9	116,5	368,7
805301000	Limones	11,1	2,1	18,3	769,0	0,0	1,9	--
0805502100	Limón sutil	1 089,4	388,7	723,6	86,2	60,9	156,5	156,8
080520	Mandarinas	50 879,8	12 532,4	16 667,4	33,0	6 956,4	9 912,5	42,5
0804502000	Mangos	89 333,9	64 639,5	111 609,5	72,7	166,7	1 045,1	526,8
0807190000	Melones	153,0	148,3	168,4	13,5	0,5	4,6	901,0
080121 - 22	Nueces del brasil	14 857,0	3 705,2	6 050,7	63,3	1 253,2	2 711,4	116,4
0804400000	Paltas	84 637,6	34 963,0	46 708,3	33,6	11 317,8	27 608,0	143,9
0804300000	Piñas	73,5	13,1	146,5	--	0,1	23,8	--
0803	Plátanos	56 701,8	24 775,6	27 950,0	12,8	4 997,6	5 701,5	14,1
0806100000	Uvas	179 760,3	61 885,7	93 129,4	50,5	36,5	0,0	-100,0
081090	L.d. frutos frescos	4 203,9	3 355,5	9 670,8	188,2	1 953,4	2 840,6	45,4
0811909000	L.d. frutos sin cocer	25 653,7	18 480,3	23 104,3	25,0	1 163,1	3 605,3	210,0
081400	Cortezas de agrinos, frescas,cong. o secas	4 940,5	3 581,0	3 958,3	10,5	440,5	950,0	115,7
	Hortalizas frescas o secas	501 627,8	134 975,7	166 517,8	23,4	29 621,6	36 582,2	23,5
	Ajos	9 268,5	1 138,4	2 803,2	146,2	0,0	881,9	--
0703200000	Ajos frescos	4 634,0	569,2	1 401,2	146,2	0,0	440,9	--
0712901000	Ajos secos	0,4	0,0	0,7	--	0,0	0,2	--
	Cebollas	44 352,6	4 649,6	7 537,0	62,1	853,3	1 539,5	80,4
0703100000	Cebollas frescas	41 903,8	3 999,1	6 563,6	64,1	784,9	1 333,6	69,9
0712200000	Cebollas secas	2 448,8	650,5	973,5	49,6	68,4	205,9	201,0
0709200000	Espárragos frescos	291 405,0	79 859,3	80 563,6	0,9	19 150,9	14 149,5	-26,1
0705110000	Repolladas frescas o refrigeradas	89,8	17,9	45,3	153,5	2,6	8,8	239,5
0710290000	L. d. hortalizas de vainas cocidas congeladas	849,0	159,9	38,8	-75,7	110,4	0,0	-100,0
0708900000	L. d. hortalizas desvainadas frescas	536,2	29,5	26,5	-10,2	2,9	20,5	607,7
070990 2/	L.d. hortalizas frescas	1 367,1	492,9	705,8	43,2	108,4	89,5	-17,4
0710100000	Papas congeladas	319,5	132,6	171,3	29,2	21,1	50,6	139,7
0702000000	Tomates frescos	19,8	16,5	1,6	-90,4	10,7	0,0	-100,0
071080	L. d. hortalizas cocidas congeladas	41 865,0	13 038,9	16 844,8	29,2	2 189,4	5 280,9	141,2
0710801000	Espárragos congelados	29 906,4	10 547,0	13 373,0	26,8	1 901,5	4 711,9	147,8
0710809000	L.d.hortalizas cocidas congeladas	11 958,6	2 491,9	3 471,8	39,3	287,9	569,0	97,7
0712909000	L. d. hortalizas secas	12 188,7	5 193,5	5 592,4	7,7	944,8	1 172,9	24,1
0713509000	Habas, haba caballar y menor	2 397,6	521,6	1 531,0	193,5	128,3	260,6	103,1
0713909000	Las demás hortalizas secas desvainadas	40,6	0,7	31,8	--	0,1	29,5	--
0904200000	Prod. Géneros capsicum (Paprika)	96 928,2	29 724,4	50 624,8	70,3	6 098,8	13 098,0	114,8
	Menestras	38 574,0	8 758,5	17 041,3	94,6	2 464,6	2 910,5	18,1
	Frijoles	38 574,0	8 758,5	17 006,1	94,2	2 464,6	2 910,5	18,1
0710220000	Frijoles congelados	1 825,4	16,4	98,2	497,0	0,0	0,0	-100,0
0708200000	Frijoles frescos o refrigerados	1 097,6	370,6	359,5	-3,0	96,9	111,2	14,8
071331	Frijoles secos	35 651,0	8 371,5	16 548,4	97,7	2 367,7	2 799,3	18,2
0713209000	Garbanzos	0,0	0,0	35,3	--	0,0	0,0	--
	Pelos e hilados finos	51 271,8	22 733,3	27 446,9	20,7	5 110,3	6 405,7	25,3
5108100000	Hilados de pelo fino cardado	22,1	8,1	7,0	-14,5	0,4	0,0	-100,0
5108200000	Hilados de pelo fino peinado	13 514,7	5 857,0	9 199,3	57,1	1 644,4	2 902,6	76,5
51053	Pelo fino cardado o peinado	37 735,0	16 868,1	18 240,7	8,1	3 465,5	3 503,1	1,1
	Otros	50 668,3	16 113,2	17 948,4	11,4	3 467,8	3 665,8	5,7
060310	Flores y capullos	7 248,9	2 517,6	3 568,8	41,8	576,6	769,2	33,4
1211300000	Hoja de coca	344,8	0,0	344,8	--	0,0	86,2	--
1211400000	Paja de adormidera	0,0	0,0	0,0	--	0,0	0,0	--
1211903000	Orégano	11 007,3	4 542,2	4 003,4	-11,9	681,9	680,0	-0,3
1211905000	Uña de gato	615,7	229,8	211,6	-7,9	36,1	39,6	9,6
12119090	L. d.plantas, semillas y frutos para med. y perf.	4 132,4	1 495,2	2 661,3	78,0	353,7	548,3	55,0
1404200000	Linteres de algodón	0,0	0,0	0,0	--	0,0	0,0	--
2401101000	Tabaco negro	211,8	14,3	11,4	-20,4	14,3	0,0	-100,0
1404103000	Tara	27 075,1	7 283,2	7 147,1	-1,9	1 805,0	1 542,4	-14,5
0902400000	Te	32,4	30,9	0,0	-100,0	0,0	0,0	--

p/Preliminar

1/ No incluye Lanas ni Forestales

2/ Incluye 07099010 y 07099090

Fuente: Superintendencia Nacional de Administración Tributaria - SUNAT

Elaboración: Ministerio de Agricultura - Oficina de Estudios Económicos y Estadísticos

Cuadro Nº 84

VOLUMEN DE IMPORTACION DE PRINCIPALES PRODUCTOS AGROPECUARIOS

Periodo : Enero - Mayo 2010/2011 p/ (t)

Subpartida nacional	Productos	Total Anual 2010	Enero - Mayo		Var. %	Mayo		Var. %
			2010	2011		2010	2011	
AGRICOLA								
Arroz								
1006109000	Arroz con cáscara	0,0	0,0	0,0	--	0,0	0,0	--
1006200000	Arroz descascarillado	0,0	0,0	0,0	--	0,0	0,0	--
1006400000	Arroz partido	0,0	0,0	0,0	--	0,0	0,0	--
1006300000	Arroz semiblanqueado o blanqueado	95 046,9	27 962,5	53 779,9	92,3	5 039,0	13 226,8	162,5
Avena								
1004009000	Avena, excepto para siembra	28 093,2	9 510,3	14 982,8	57,5	0,0	5 759,6	--
1104120000	Granos aplastados o en copos	9,7	0,0	8,5	--	0,0	0,0	--
1104220000	Avena mondada	0,0	0,0	0,0	--	0,0	0,0	--
1103190000	Grañones y sémola de l.d.cereales	0,0	0,0	0,0	--	0,0	0,0	--
1003009000	Cebada, excepto para siembra	90 088,5	35 932,4	39 639,3	10,3	0,0	19 674,3	--
Maiz								
1005901100	Maiz amarillo duro	1 904 301,1	694 699,0	692 827,6	-0,3	172 022,4	168 987,8	-1,8
1005902000	Maiz tipo pop corn	11 494,7	2 183,7	2 948,6	35,0	627,6	790,9	26,0
1008901090	Quinoa	42,6	0,0	0,0	--	0,0	0,0	--
Sorgo								
1007009000	Sorgo grano, excepto para siembra	34 214,4	5 070,5	19 905,8	292,6	0,0	10 444,4	--
1007001000	Sorgo grano, para siembra	8,4	0,0	0,0	--	0,0	0,0	--
Trigo								
1001109000	Trigo duro	301 417,4	111 540,1	109 272,8	-2,0	57 007,7	40 489,7	-29,0
1001902000	L.d. trigos, excepto para siembra	1 385 778,7	531 421,6	536 742,0	1,0	107 589,8	105 228,2	-2,2
Frutas								
Ciruelas								
0813200000	Ciruelas secas	1 213,9	228,0	341,6	49,8	79,8	120,7	51,3
0809400000	Ciruelas y endriones frescos	2 312,9	2 219,5	2 605,1	17,4	0,0	7,0	--
0809300000	Duraznos o melocotones	786,7	751,3	1 032,1	37,4	0,0	0,0	--
0808100000	Manzanas frescas	52 086,1	17 272,8	17 551,3	1,6	4 965,4	5 175,2	4,2
0805100000	Naranjas frescas o secas	39,3	21,2	66,4	213,1	0,0	0,0	--
0806200000	Pasas	6 937,8	856,7	911,2	6,4	300,0	337,1	12,4
0808201000	Peras	15 307,9	5 140,9	5 881,0	14,4	1 354,6	1 473,9	8,8
0806100000	Uvas	3 184,3	2 669,6	2 555,1	-4,3	947,5	488,4	-48,5
Especias o condimentos								
Canelas								
0906100000	Canela y flores del canelero s/triturar	949,8	263,2	592,4	125,1	25,0	126,5	405,8
0906200000	Canela y flores del canelero triturado	82,2	32,4	22,7	-29,8	16,0	15,7	-1,6
Pimienta								
0904110000	Pimienta sin triturar	827,2	240,5	255,3	6,2	33,1	67,2	103,0
0904120000	Pimienta triturada	25,7	8,1	5,9	-27,8	0,0	0,0	--
0909300000	Semilla de comino	1 788,9	872,2	209,1	-76,0	467,8	0,0	-100,0
Menestras								
Arvejas								
0713109010	Arvejas enteras	3 996,8	940,1	943,8	0,4	110,0	378,0	243,6
0713109020	Arvejas partidas	18 878,0	8 228,6	8 357,8	1,6	1 320,9	824,5	-37,6
07133 1/	Frijoles, excepto para siembra	6 035,1	1 757,5	4 598,1	161,6	450,6	1 303,9	189,4
0713409000	Lentejas y lentejones, secos	32 284,3	17 734,9	17 781,0	0,3	3 207,7	3 078,6	-4,0
Otros								
1801001000	Cacao en grano	224,8	50,1	25,0	-50,1	0,0	0,0	--
0701900000	L.d. papas frescas o refrigeradas	0,0	0,0	0,0	--	0,0	0,0	--
120991	Semillas de hortalizas y legumbres	164,8	56,0	56,3	0,5	3,9	7,9	102,4
1201009000	Soya grano	100 443,8	35 921,9	35 416,2	-1,4	3 130,2	10 983,1	250,9
PECUARIO								
Carnes								
020711 - 14	Carne de ave	10 171,1	3 662,4	3 066,7	-16,3	586,3	646,0	10,2
0201 y 0202	Carne de bovino	101,4	27,7	58,2	110,3	2,0	5,8	195,6
020410 - 43	Carne de ovino	8,2	6,5	2,2	-66,3	0,0	0,9	--
0504001000	Estómagos (mondongos)	8 048,0	3 277,7	2 806,5	-14,4	842,4	905,1	7,4
0206290000	Ld. despojos de la especie bovina cong.	12 904,4	4 907,2	4 510,4	-8,1	1 012,6	998,7	-1,4
AGROINDUSTRIAL								
Aceites								
1512290000	Aceite de algodón refinado	0,5	0,4	0,1	-72,8	0,0	0,0	--
1512110000	Aceite de girasol en bruto	8 778,3	3 079,8	3 828,0	24,3	737,8	0,0	-100,0
1512190000	Aceite de girasol refinado	2 178,4	787,0	475,5	-39,6	184,6	105,0	-43,1
1509900000	Aceite de oliva refinado	254,0	102,4	82,0	-19,9	21,1	0,0	-100,0
1509100000	Aceite de oliva virgen	240,7	54,9	93,2	69,7	11,5	4,5	-61,0
1507100000	Aceite de soya en bruto	343 140,6	132 933,0	132 462,7	-0,4	27 272,9	29 737,4	9,0
1507900000	Aceite de soya refinado	9 361,2	4 310,1	2 243,6	-47,9	873,5	544,9	-37,6

Continúa

Conclusión

Subpartida nacional	Productos	Total Anual 2010	Enero - Mayo		Var. %	Mayo		Var. %
			2010	2011		2010	2011	
Algodón								
5201000010	Algodón pima y supima	3 100,5	2 464,2	4 742,8	92,5	597,3	0,0	-100,0
5201000090	L.d. tipos de algodón sin cardar	333,5	120,0	0,0	-100,0	0,0	0,0	--
Azúcar								
1701119000	Azúcar de caña	13 697,1	1 785,6	2 349,0	31,6	0,0	918,7	--
1701990090	Azúcar los demás	196 849,7	64 616,9	80 458,6	24,5	17 026,2	7 314,6	-57,0
1101000000	Harina de trigo	798,1	340,3	562,5	65,3	0,0	0,9	--
1108130000	Fécula de papa	12 430,0	5 803,3	4 262,5	-26,6	689,8	424,2	-38,5
1208100000	Harina de habas de soja	87 087,7	34 607,9	20 360,8	-41,2	8 175,5	1 682,1	-79,4
Lácteos								
Lactosueros								
040410	Lactosuero , incluso concentrado	7 366,7	2 617,0	2 357,9	-9,9	705,3	359,7	-49,0
0404900000	Los demás, lactosueros	897,9	177,3	961,5	442,4	14,4	41,0	185,3
Leche								
0402991000	Leche condensada	6 291,2	2 045,7	1 601,9	-21,7	417,0	183,3	-56,0
0402999000	L.d. leches azucaradas	0,2	0,2	0,0	-91,9	0,0	0,0	--
040229	Leche en polvo las demás (lep)	0,0	0,0	2,7	--	0,0	2,7	--
040221	Leche en polvo sin azucarar (lep)	8 711,0	2 488,5	4 009,0	61,1	486,1	1 459,5	200,3
040210	Leche en polvo (lpd)	16 852,0	5 553,7	7 923,9	42,7	791,1	1 216,8	53,8
0402911000	Leche evaporada	0,4	0,0	0,0	--	0,0	0,0	--
0402919000	L.d. leches concentradas s/azucarar	2,3	0,0	2,7	--	0,0	2,7	--
Yogur								
0403100020	Yogur aromatizado con fruta o cacao	4,0	1,0	6,9	566,3	1,0	3,7	253,6
0403100090	Los demás, yogur	3,2	1,6	1,6	0,0	1,6	0,0	-99,6
Sueros								
0403900010	Suero de mantequilla aromatizado-kefir	0,0	0,0	0,0	--	0,0	0,0	--
0403900020	Suero de mantequilla	4 000,7	1 563,8	1 180,4	-24,5	75,9	8,6	-88,7
0403900090	L.d. suero de mantequilla fermentada	0,0	0,0	0,0	--	0,0	0,0	--
Mantequilla								
040510 - 20	Mantequilla fresca, salada o fundida	2 091,0	710,2	842,6	18,6	123,5	305,3	147,2
0405902000	Grasa láctea anhidra "butter oil"	2 916,8	373,8	1 251,4	234,8	205,8	510,1	147,9
0405909000	Las demás manteq. y demás mat. grasas	0,0	0,0	0,0	--	0,0	0,0	--
Quesos								
0406400000	Queso de pasta azul	50,7	27,8	25,2	-9,1	1,3	1,3	-0,5
0406100000	Queso fresco	580,3	207,4	285,8	37,8	27,7	82,0	196,0
0406300000	Queso fundido	419,1	131,6	157,8	19,9	24,4	23,6	-3,1
0406200000	Queso rallado o polvo	456,6	208,9	665,3	218,5	39,8	76,2	91,8
040690	Los demás quesos	1 146,5	416,0	468,3	12,6	75,8	92,0	21,3
Maltas								
1107100000	Malta sin tostar	58 682,3	8 919,2	27 425,5	207,5	4 284,5	13 134,7	206,6
1107200000	Malta tostada	151,0	58,9	5 254,7	--	26,4	1,2	-95,4
200870	Duraznos preparados	21 807,5	3 775,1	4 628,9	22,6	1 209,0	1 294,0	7,0
Pastas								
1902110000	Pastas alimenticias s/cocer, c/huevo	63,4	29,4	624,5	--	2,9	2,7	-4,7
1902190000	L.d. pastas alimenticias s/cocer	1 458,9	561,6	516,7	-8,0	193,6	96,6	-50,1
1902200000	Pastas alimenticias rellenas	26,7	10,7	25,5	138,1	2,0	5,7	191,1
1902300000	L.d. pastas alimenticias	173,9	34,5	50,5	46,2	11,1	17,7	59,3
Papas preparadas								
2004100000	Papas congeladas	8 712,9	3 080,8	3 778,2	22,6	367,0	771,1	110,1
2005200000	Papas s/congelar	381,0	140,2	279,1	99,0	11,1	122,7	1 002,3
2304000000	Torta de soya	985 928,5	339 462,1	317 587,8	-6,4	82 243,4	74 982,6	-8,8
INSUMOS								
Caucho								
4001220000	Caucho técnicamente especificado	11 917,1	5 005,8	5 640,8	12,7	739,3	1 502,0	103,2
4001210000	Hojas ahumadas	706,1	256,9	396,1	54,1	20,0	39,8	99,1
4001291000	Hojas de crepé	125,0	34,4	21,5	-37,6	0,0	0,0	--
4001100000	Látex de caucho natural	1 105,8	570,7	462,9	-18,9	123,8	76,9	-37,9
4001299000	L.d. formas de caucho natural	326,6	134,9	139,1	3,1	26,0	47,9	84,2
Fertilizantes								
3104200010	Cloruro de potasio, uso agrícola	82 360,7	38 023,4	24 578,3	-35,4	1 816,2	6,7	-99,6
3105300000	Fosfato di amónico	134 139,9	41 378,9	53 257,7	28,7	21 999,8	19,2	-99,9
3102300010	Nitrato de amonio, uso agrícola	32 467,8	8 026,2	0,0	-100,0	0,0	0,0	--
3102210000	Sulfato de amonio	128 069,7	27 511,9	29 213,1	6,2	60,0	1,7	-97,1
3104901000	Sulfato de magnesio y potasio	20 587,1	14 533,1	14 139,3	-2,7	0,0	0,0	--
3104300000	Sulfato de potasio	23 218,8	9 294,3	27 842,4	199,6	894,5	1 817,7	103,2
3103100000	Superfosfato de calcio triple	0,0	0,0	250,0	--	0,0	250,0	--
3102100010	Urea para uso agrícola	327 045,6	153 546,3	186 256,3	21,3	25 796,1	35 238,7	36,6
3808309000	Herbicidas	6 483,6	2 689,6	3 151,8	17,2	594,9	811,2	36,4

p/Preliminar

1/ Incluye 07133190 - 07133390 - 07133990

Fuente: Superintendencia Nacional de Administración Tributaria SUNAT

Elaboración: Ministerio de Agricultura - Oficina de Estudios Económicos y Estadísticos

Cuadro Nº 85

VALOR FOB DE IMPORTACION DE PRINCIPALES PRODUCTOS AGROPECUARIOS

Periodo : Enero - Mayo 2010/2011 p/ (t)

Subpartida nacional	Productos	Total Anual	Enero - Mayo		Var. %	Mayo		Var. %
			2010	2010		2011	2010	
	TOTAL	2 316 260,5	807 859,9	1 187 051,5	46,9	173 901,3	258 773,9	48,8
	AGRICOLA	978 993,9	337 749,0	522 594,3	54,7	74 044,2	132 651,1	79,2
	cereales	819 500,4	280 041,9	450 571,3	60,9	63 226,3	115 696,0	83,0
	Arroz	54 621,9	16 236,4	30 755,2	89,4	2 987,4	7 432,2	148,8
1006109000	Arroz con cáscara	0,0	0,0	0,0	--	0,0	0,0	--
1006200000	Arroz descascarillado	0,0	0,0	0,0	--	0,0	0,0	--
1006400000	Arroz partido	0,0	0,0	0,0	--	0,0	0,0	--
1006300000	Arroz semiblanqueado o blanqueado	54 621,9	16 236,4	30 755,2	89,4	2 987,4	7 432,2	148,8
	Avena	5 573,6	1 760,9	3 719,7	111,2	0,0	1 472,7	--
1004009000	Avena, excepto para siembra	5 557,6	1 760,9	3 705,0	110,4	0,0	1 472,7	--
1104120000	Granos aplastados o en copos	16,0	0,0	14,7	--	0,0	0,0	--
1104220000	Avena mondada	0,0	0,0	0,0	--	0,0	0,0	--
1103190000	Grañones y sémola de l.d.cereales	0,0	0,0	0,0	--	0,0	0,0	--
1003009000	Cebada, excepto para siembra	19 717,3	8 109,6	10 714,0	32,1	0,0	5 323,5	--
	Maíz	366 397,6	118 493,9	196 170,1	65,6	27 590,5	51 097,9	85,2
1005901100	Maíz amarillo duro	361 924,4	117 431,0	194 884,9	66,0	27 317,8	50 715,2	85,6
1005902000	Maíz tipo pop corn	4 473,3	1 062,9	1 285,2	20,9	272,7	382,7	40,4
1008901090	Quinua	133,5	0,0	0,0	--	0,0	0,0	--
	Sorgo	5 188,0	609,7	4 726,9	675,3	0,0	2 709,9	--
1007009000	Sorgo grano, excepto para siembra	5 166,3	609,7	4 726,9	675,3	0,0	2 709,9	--
1007001000	Sorgo grano, para siembra	21,7	0,0	0,0	--	0,0	0,0	--
	Trigo	367 868,3	134 831,4	204 485,5	51,7	32 648,4	47 659,9	46,0
1001109000	Trigo duro	66 724,5	23 804,4	34 730,7	45,9	11 212,7	13 190,2	17,6
1001902000	L.d. trigos, excepto para siembra	301 143,8	111 027,0	169 754,8	52,9	21 435,7	34 469,7	60,8
	Frutas	60 483,5	18 911,9	21 027,5	11,2	4 952,8	5 356,2	8,1
	Ciruelas	3 048,2	1 671,8	2 174,0	30,0	111,1	182,3	64,0
0813200000	Ciruelas secas	1 598,1	300,2	483,3	61,0	111,1	176,3	58,6
0809400000	Ciruelas y endriones frescos	1 450,1	1 371,6	1 690,7	23,3	0,0	6,0	--
0809300000	Duraznos o melocotones	602,9	568,3	792,4	39,4	0,0	0,0	--
0808100000	Manzanas frescas	30 466,6	10 239,6	10 476,0	2,3	2 837,2	3 114,4	9,8
0805100000	Naranjas frescas o secas	26,5	14,8	71,7	385,1	0,0	0,0	--
0806200000	Pasas	13 948,5	1 433,8	1 929,2	34,5	548,9	731,1	33,2
0808201000	Peras	10 135,8	3 217,4	3 767,5	17,1	866,4	969,3	11,9
0806100000	Uvas	2 255,0	1 766,3	1 816,7	2,9	589,2	359,1	-39,0
	Especias o condimentos	6 192,4	1 981,4	2 918,3	47,3	515,0	672,2	30,5
	Canelas	3 778,0	1 079,2	2 190,9	103,0	133,7	498,4	272,7
0906100000	Canela y flores del canelero s/triturar	3 515,6	966,8	2 111,1	118,4	95,8	433,1	352,2
0906200000	Canela y flores del canelero triturado	262,3	112,4	79,8	-29,0	37,9	65,3	72,1
	Pimienta	1 189,6	307,8	484,5	57,4	41,1	173,7	322,6
0904110000	Pimienta sin triturar	1 141,6	291,5	466,5	60,1	41,1	173,6	322,5
0904120000	Pimienta triturada	47,9	16,4	18,0	9,9	0,0	0,1	--
0909300000	Semilla de comino	1 224,8	594,3	242,9	-59,1	340,1	0,0	-100,0
	Menestras	39 954,7	17 996,6	24 858,4	38,1	3 696,3	4 599,6	24,4
	Arvejas	10 240,5	4 313,7	4 479,0	3,8	673,1	533,6	-20,7
0713109010	Arvejas enteras	1 482,1	374,1	390,5	4,4	42,2	153,8	264,3
0713109020	Arvejas partidas	8 758,3	3 939,6	4 088,5	3,8	630,9	379,8	-39,8
07133 1/	Frijoles, excepto para siembra	3 442,4	1 041,0	3 488,4	235,1	270,0	1 084,7	301,7
0713409000	Lentejas y lentejones, secos	26 271,9	12 641,9	16 891,0	33,6	2 753,1	2 981,3	8,3
	Otros	52 863,0	18 817,2	23 218,8	23,4	1 653,9	6 327,1	282,6
1801001000	Cacao en grano	748,2	157,5	100,7	-36,1	0,0	0,0	--
0701900000	L.d. papas frescas o refrigeradas	0,0	0,0	0,0	--	0,0	0,0	--
120991	Semillas de hortalizas y legumbres	11 464,9	4 443,1	4 831,6	8,7	421,9	789,2	87,0
1201009000	Soya grano	40 649,9	14 216,6	18 286,5	28,6	1 232,0	5 538,0	349,5
	PECUARIO	40 834,4	14 430,8	14 303,4	-0,9	3 146,0	3 615,6	14,9
	Carnes	12 694,2	4 025,9	4 111,3	2,1	666,9	768,9	15,3
020711 - 14	Carne de ave	12 021,4	3 831,8	3 641,9	-5,0	652,1	717,2	10,0
0201 y 0202	Carne de bovino	598,3	156,6	425,0	171,4	14,8	31,5	113,0
020410 - 43	Carne de ovino	74,5	37,4	44,4	18,7	0,0	20,1	--
0504001000	Estómagos (mondongos)	13 741,7	5 589,8	4 033,5	-27,8	1 387,9	1 310,8	-5,6
0206290000	Ld. despojos de la especie bovina cong.	14 398,5	4 815,2	6 158,6	27,9	1 091,2	1 535,9	40,8
	AGROINDUSTRIAL	1 013 650,6	345 359,0	480 170,9	39,0	74 162,7	99 091,0	33,6
	Aceites	320 498,1	120 771,9	170 151,0	40,9	24 174,3	37 349,5	54,5
1512290000	Aceite de algodón refinado	1,8	0,8	2,1	165,5	0,0	0,7	--
1512110000	Aceite de girasol en bruto	7 201,3	2 342,3	4 532,3	93,5	554,5	0,0	-100,0
1512190000	Aceite de girasol refinado	2 482,3	833,7	684,0	-18,0	197,9	126,3	-36,2
1509900000	Aceite de oliva refinado	736,0	347,2	240,2	-30,8	62,2	0,0	-100,0
1509100000	Aceite de oliva virgen	781,2	190,2	300,2	57,8	43,7	23,3	-46,8
1507100000	Aceite de soya en bruto	299 002,6	112 263,3	161 088,4	43,5	22 375,7	36 374,1	62,6
1507900000	Aceite de soya refinado	10 292,8	4 794,3	3 303,8	-31,1	940,2	825,1	-12,2

Continúa

Continúa

Subpartida nacional	Productos	Total Anual 2010	Enero - Mayo		Var. %	Mayo		Var. %
			2010	2011		2010	2011	
	Algodón	8 644,9	6 286,0	16 703,8	165,7	1 366,7	0,0	-100,0
5201000010	Algodón pima y supima	7 966,5	6 071,2	16 703,8	175,1	1 366,7	0,0	-100,0
5201000090	L.d. tipos de algodón sin cardar	678,4	214,8	0,0	-100,0	0,0	0,0	--
	Azúcar	121 367,1	40 523,9	58 688,4	44,8	9 520,4	5 675,6	-40,4
1701119000	Azúcar de caña	4 679,4	812,4	1 757,7	116,4	0,0	652,0	--
1701990090	Azúcar los demás	116 687,7	39 711,5	56 930,6	43,4	9 520,4	5 023,6	-47,2
1101000000	Harina de trigo	288,1	101,4	227,7	124,5	0,0	0,4	--
1108130000	Fécula de papa	6 178,1	2 367,5	4 320,7	82,5	300,7	595,5	98,0
1208100000	Harina de habas de soja	33 238,4	13 293,5	10 116,8	-23,9	2 975,3	830,0	-72,1
	Lácteos	127 760,5	36 792,1	65 396,5	77,7	7 094,7	15 942,4	124,7
	Lactosueros	10 075,9	3 354,9	5 155,9	53,7	862,1	564,7	-34,5
040410	Lactosuero , incluso concentrado	7 791,0	2 926,5	2 630,7	-10,1	835,2	451,3	-46,0
0404900000	Los demás, lactosueros	2 284,9	428,4	2 525,2	489,4	26,9	113,5	321,4
	Leche	77 866,5	23 051,2	40 700,1	76,6	4 262,4	10 140,0	137,9
0402991000	Leche condensada	9 388,1	3 054,3	2 619,5	-14,2	674,6	328,4	-51,3
0402999000	L.d. leches azucaradas	0,6	0,6	0,0	-95,9	0,0	0,0	--
040229	Leche en polvo las demás (lep)	0,0	0,0	2,6	--	0,0	2,6	--
040221	Leche en polvo sin azucarar (lep)	26 502,4	7 117,0	14 259,7	100,4	1 494,0	5 674,2	279,8
040210	Leche en polvo (lpd)	41 971,8	12 879,3	23 815,7	84,9	2 093,8	4 132,2	97,4
0402911000	Leche evaporada	1,0	0,0	0,0	--	0,0	0,0	--
0402919000	L.d. leches concentradas s/azucarar	2,6	0,0	2,6	--	0,0	2,6	--
	Yogur	37,5	13,6	29,2	114,3	13,6	5,5	-59,8
0403100020	Yogur aromatizado con fruta o cacao	13,1	1,5	17,0	--	1,5	5,4	266,4
0403100090	Los demás, yogur	24,3	12,2	12,2	0,4	12,2	0,0	-99,6
	Sueros	9 717,6	2 843,8	3 534,6	24,3	144,1	22,7	-84,3
0403900010	Suero de mantequilla aromatizado-kefir	0,0	0,0	0,0	--	0,0	0,0	--
0403900020	Suero de mantequilla	9 717,6	2 843,8	3 534,6	24,3	144,1	22,7	-84,3
0403900090	L.d. suero de mantequilla fermentada	0,0	0,0	0,0	--	0,0	0,0	--
	Mantequilla	19 411,8	3 508,3	9 990,1	184,8	1 156,9	4 197,8	262,9
040510 - 20	Mantequilla fresca, salada o fundida	7 212,4	2 206,5	3 444,1	56,1	371,7	1 344,8	261,8
0405902000	Grasa láctea anhidra "butter oil"	12 199,4	1 301,7	6 545,9	402,9	785,2	2 852,9	263,4
0405909000	Las demás mantequillas y demás materias grasas	0,0	0,0	0,0	--	0,0	0,0	--
	Quesos	10 651,2	4 020,2	5 986,4	48,9	655,5	1 011,8	54,3
0406400000	Queso de pasta azul	309,0	170,2	155,3	-8,8	11,6	12,8	10,5
0406100000	Queso fresco	1 659,4	598,5	793,6	32,6	96,6	215,3	122,9
0406300000	Queso fundido	1 605,2	534,7	732,6	37,0	88,1	97,7	10,9
0406200000	Queso rallado o polvo	1 454,8	642,2	1 870,0	191,2	106,2	204,9	92,9
040690	Los demás quesos	5 622,7	2 074,5	2 435,0	17,4	353,0	481,0	36,3
	Maltas	27 463,9	4 722,3	16 250,3	244,1	2 242,3	6 800,2	203,4
1107100000	Malta sin tostar	27 359,9	4 681,6	14 001,2	199,1	2 225,4	6 800,5	205,6
1107200000	Malta tostada	104,0	40,8	2 249,1	--	16,8	1,5	-91,0
200870	Duraznos preparados	21 076,7	3 486,2	5 113,8	46,7	1 145,9	1 428,7	24,7
	Pastas	1 402,1	559,3	1 618,0	189,3	176,9	135,8	-23,2
1902110000	Pastas alimenticias s/cocer, c/huevo	113,4	46,2	1 026,0	--	9,7	8,8	-9,0
1902190000	L.d. pastas alimenticias s/cocer	1 075,4	440,7	466,0	5,7	147,8	100,9	-31,8
1902200000	Pastas alimenticias rellenas	50,4	12,8	60,7	374,6	4,3	8,6	98,2
1902300000	L.d. pastas alimenticias	163,0	59,6	65,3	9,5	15,1	17,5	15,9
	Papas preparadas	8 024,6	2 841,2	4 285,5	50,8	317,8	1 156,3	263,8
2004100000	Papas congeladas	6 544,5	2 309,6	3 204,5	38,7	290,4	678,1	133,5
2005200000	Papas s/congelar	1 480,1	531,5	1 081,1	103,4	27,4	478,2	1 643,4
2304000000	Torta de soja	337 708,2	113 613,6	127 298,5	12,0	24 847,6	29 174,7	17,4
	INSUMOS	282 781,5	110 321,1	169 982,8	54,1	22 548,4	23 416,2	3,8
	Caucho	42 010,4	16 169,6	29 732,3	83,9	2 774,0	7 973,8	187,4
4001220000	Caucho técnicamente especificado	35 884,9	13 775,9	25 354,0	84,0	2 334,7	7 179,0	207,5
4001210000	Hojas ahumadas	2 107,3	700,7	2 062,4	194,3	63,4	243,5	284,0
4001291000	Hojas de crepé	445,2	114,4	87,6	-23,4	0,0	0,0	--
4001100000	Látex de caucho natural	2 572,5	1 227,8	1 558,7	26,9	306,9	276,8	-9,8
4001299000	L.d. formas de caucho natural	1 000,6	350,7	669,6	90,9	69,0	274,5	298,0
	Fertilizantes	222 724,0	85 864,7	131 638,4	53,3	18 033,8	12 936,2	-28,3
3104200010	Cloruro de potasio, uso agrícola	30 924,2	14 349,9	9 947,6	-30,7	515,2	19,2	-96,3
3105300000	Fosfato di amónico	62 150,6	17 315,0	30 733,0	77,5	10 268,7	21,2	-99,8
3102300010	Nitrato de amonio, uso agrícola	7 612,3	1 998,5	0,0	-100,0	0,0	0,0	--
3102210000	Sulfato de amonio	15 235,0	3 014,1	6 164,6	104,5	12,1	5,5	-54,7
3104901000	Sulfato de magnesio y potasio	4 513,1	3 150,0	3 698,6	17,4	0,0	0,0	--
3104300000	Sulfato de potasio	13 460,4	5 337,3	15 008,8	181,2	512,6	998,6	94,8
3103100000	Superfosfato de calcio triple	0,0	0,0	30,8	--	0,0	30,8	--
3102100010	Urea para uso agrícola	88 828,3	40 700,0	66 055,0	62,3	6 725,2	11 860,8	76,4
3808309000	Herbicidas	18 047,2	8 286,7	8 612,1	3,9	1 740,6	2 506,2	44,0

p/Preliminar

1/ Incluye 07133190 - 07133390 - 07133990

Fuente: Superintendencia Nacional de Administración Tributaria SUNAT

Elaboración: Ministerio de Agricultura - Oficina de Estudios Económicos y Estadísticos

Cuadro Nº 86

VALOR CIF DE IMPORTACION DE PRINCIPALES PRODUCTOS AGROPECUARIOS

Periodo : Enero - Mayo 2010/2011 p/ (t)

Subpartida nacional	Productos	Total Anual 2010	Enero - Mayo		Var. %	Mayo		Var. %
			2010	2011		2010	2011	
	TOTAL	2 605 762,2	912 050,4	1 294 223,6	41,9	197 502,9	282 561,6	43,1
	AGRICOLA	1 141 475,1	397 041,4	581 201,0	46,4	88 196,3	147 227,9	66,9
	cereales	966 899,6	333 755,0	502 695,7	50,6	76 262,7	128 880,3	69,0
	Arroz	61 792,7	18 300,5	34 674,3	89,5	3 348,4	8 406,7	151,1
1006109000	Arroz con cáscara	0,0	0,0	0,0	--	0,0	0,0	--
1006200000	Arroz descascarillado	0,0	0,0	0,0	--	0,0	0,0	--
1006400000	Arroz partido	0,0	0,0	0,0	--	0,0	0,0	--
1006300000	Arroz semiblanqueado o blanqueado	61 792,7	18 300,5	34 674,3	89,5	3 348,4	8 406,7	151,1
	Avena	6 551,6	2 071,8	4 347,1	109,8	0,0	1 682,6	--
1004009000	Avena, excepto para siembra	6 530,7	2 071,8	4 329,7	109,0	0,0	1 682,6	--
1104120000	Granos aplastados o en copos	20,8	0,0	17,4	--	0,0	0,0	--
1104220000	Avena mondada	0,0	0,0	0,0	--	0,0	0,0	--
1103190000	Grañones y sémola de l.d.cereales	0,0	0,0	0,0	--	0,0	0,0	--
1003009000	Cebada, excepto para siembra	23 261,6	9 495,0	12 351,8	30,1	0,0	6 056,4	--
	Maíz	439 230,8	145 071,6	219 482,1	51,3	34 480,4	57 029,4	65,4
1005901100	Maíz amarillo duro	434 069,3	143 877,7	217 985,3	51,5	34 169,4	56 589,3	65,6
1005902000	Maíz tipo pop corn	5 161,4	1 193,9	1 496,8	25,4	311,0	440,1	41,5
1008901090	Quinua	135,0	0,0	0,0	--	0,0	0,0	--
	Sorgo	6 576,1	798,7	5 432,1	580,1	0,0	3 116,8	--
1007009000	Sorgo grano, excepto para siembra	6 552,2	798,7	5 432,1	580,1	0,0	3 116,8	--
1007001000	Sorgo grano, para siembra	23,9	0,0	0,0	--	0,0	0,0	--
	Trigo	429 351,9	158 017,4	226 408,3	43,3	38 434,0	52 588,4	36,8
1001109000	Trigo duro	77 396,8	27 864,3	38 388,8	37,8	13 272,4	14 500,4	9,3
1001902000	L.d. trigos, excepto para siembra	351 955,1	130 153,2	188 019,5	44,5	25 161,6	38 088,1	51,4
	Frutas	64 355,6	20 160,2	22 322,3	10,7	5 288,3	5 699,7	7,8
	Ciruelas	3 166,5	1 749,4	2 265,0	29,5	114,0	187,3	64,2
0813200000	Ciruelas secas	1 643,0	308,3	495,9	60,9	114,0	181,1	58,8
0809400000	Ciruelas y endriones frescos	1 523,4	1 441,2	1 769,1	22,8	0,0	6,2	--
0809300000	Duraznos o melocotones	627,7	591,5	826,7	39,8	0,0	0,0	--
0808100000	Manzanas frescas	32 818,7	11 040,2	11 265,6	2,0	3 071,8	3 368,2	9,7
0805100000	Naranjas frescas o secas	30,5	18,4	83,4	354,1	0,0	0,0	--
0806200000	Pasas	14 252,4	1 473,7	1 958,3	32,9	569,7	740,9	30,1
0808201000	Peras	11 084,8	3 444,1	4 035,3	17,2	916,8	1 030,2	12,4
0806100000	Uvas	2 375,1	1 843,0	1 887,9	2,4	616,0	373,0	-39,4
	Especias o condimentos	6 900,4	2 223,6	3 154,3	41,9	597,7	716,5	19,9
	Canelas	4 156,4	1 172,4	2 377,7	102,8	146,1	535,2	266,3
0906100000	Canela y flores del canelero s/triturar	3 868,8	1 050,6	2 290,8	118,0	103,0	465,5	351,8
0906200000	Canela y flores del canelero triturado	287,6	121,7	86,9	-28,6	43,1	69,7	61,8
	Pimienta	1 252,6	326,9	507,7	55,3	43,4	181,2	317,6
0904110000	Pimienta sin triturar	1 197,6	308,9	487,8	57,9	43,4	181,2	317,4
0904120000	Pimienta triturada	55,0	18,0	19,9	10,5	0,0	0,1	--
0909300000	Semilla de comino	1 491,4	724,3	268,9	-62,9	408,2	0,1	-100,0
	Menestras	45 966,8	20 503,0	28 326,9	38,2	4 200,3	5 177,9	23,3
	Arvejas	12 606,6	5 203,2	5 579,8	7,2	832,2	688,7	-17,2
0713109010	Arvejas enteras	1 864,5	464,2	500,4	7,8	58,5	197,4	237,4
0713109020	Arvejas partidas	10 742,1	4 739,0	5 079,4	7,2	773,7	491,3	-36,5
07133 1/	Frijoles, excepto para siembra	3 708,2	1 099,6	3 792,6	244,9	281,2	1 168,7	315,7
0713409000	Lentejas y lentejones, secos	29 652,0	14 200,2	18 954,6	33,5	3 087,0	3 320,5	7,6
	Otros	57 352,7	20 399,6	24 701,8	21,1	1 847,3	6 753,6	265,6
1801001000	Cacao en grano	754,9	159,0	101,6	-36,1	0,0	0,0	--
0701900000	L.d. papas frescas o refrigeradas	0,0	0,0	0,0	--	0,0	0,0	--
120991	Semillas de hortalizas y legumbres	11 776,8	4 547,3	4 978,8	9,5	439,0	821,4	87,1
1201009000	Soya grano	44 821,0	15 693,4	19 621,5	25,0	1 408,3	5 932,2	321,2
	PECUARIO	45 149,0	15 963,3	15 861,0	-0,6	3 482,4	4 005,5	15,0
	Carnes	13 860,6	4 396,4	4 490,1	2,1	718,0	851,7	18,6
020711 - 14	Carne de ave	13 162,0	4 195,7	4 002,3	-4,6	702,7	796,7	13,4
0201 y 0202	Carne de bovino	620,1	162,0	438,1	170,5	15,4	32,7	112,8
020410 - 43	Carne de ovino	78,5	38,7	49,7	28,3	0,0	22,3	--
0504001000	Estómagos (mondongos)	14 979,1	6 065,2	4 476,5	-26,2	1 516,6	1 452,8	-4,2
0206290000	Ld. despojos de la especie bovina cong.	16 309,3	5 501,7	6 894,3	25,3	1 247,8	1 701,0	36,3
	AGROINDUSTRIAL	1 096 980,3	372 821,8	510 481,3	36,9	80 658,0	105 763,8	31,1
	Aceites	337 819,0	127 371,6	177 755,9	39,6	25 550,8	39 173,6	53,3
1512290000	Aceite de algodón refinado	2,8	1,3	2,6	107,0	0,0	0,9	--
1512110000	Aceite de girasol en bruto	7 732,3	2 529,4	4 790,6	89,4	599,6	0,0	-100,0
1512190000	Aceite de girasol refinado	2 791,4	944,1	744,6	-21,1	223,3	133,5	-40,2
1509900000	Aceite de oliva refinado	770,8	361,9	251,2	-30,6	65,0	0,0	-100,0
1509100000	Aceite de oliva virgen	810,8	197,9	312,9	58,1	44,8	24,2	-45,9
1507100000	Aceite de soya en bruto	314 557,1	118 153,6	168 118,8	42,3	23 608,9	38 138,6	61,5
1507900000	Aceite de soya refinado	11 153,9	5 183,4	3 535,2	-31,8	1 009,2	876,4	-13,2

Continúa

Conclusión

Subpartida nacional	Productos	Total Anual 2010	Enero - Mayo		Var. %	Mayo		Var. %
			2010	2011		2010	2011	
	Algodón	9 058,7	6 579,5	17 278,7	162,6	1 437,2	0,0	-100,0
5201000010	Algodón pima y supima	8 333,0	6 351,2	17 278,7	172,1	1 437,2	0,0	-100,0
5201000090	L.d. tipos de algodón sin cardar	725,8	228,3	0,0	-100,0	0,0	0,0	--
	Azúcar	130 280,9	42 714,9	62 105,6	45,4	10 260,0	5 974,7	-41,8
1701119000	Azúcar de caña	5 576,2	855,5	1 848,9	116,1	0,0	680,0	--
1701990090	Azúcar los demás	124 704,7	41 859,4	60 256,7	44,0	10 260,0	5 294,6	-48,4
1101000000	Harina de trigo	416,5	187,6	261,1	39,1	0,0	0,5	--
1108130000	Fécula de papa	6 842,5	2 666,1	4 543,4	70,4	335,7	621,9	85,3
1208100000	Harina de habas de soja	37 776,7	15 057,3	11 236,6	-25,4	3 409,0	925,3	-72,9
	Lácteos	133 882,3	38 440,4	68 456,4	78,1	7 414,6	16 558,5	123,3
	Lactosueros	10 912,0	3 577,8	5 552,6	55,2	921,3	598,2	-35,1
040410	Lactosuero , incluso concentrado	8 435,9	3 116,6	2 827,9	-9,3	891,2	479,5	-46,2
0404900000	Los demás, lactosueros	2 476,1	461,2	2 724,6	490,8	30,2	118,7	293,3
	Leche	81 133,3	23 851,4	42 380,6	77,7	4 418,8	10 500,3	137,6
0402991000	Leche condensada	9 705,5	3 149,7	2 716,2	-13,8	703,4	341,9	-51,4
0402999000	L.d. leches azucaradas	0,7	0,7	0,1	-90,5	0,0	0,0	--
040229	Leche en polvo las demás (lep)	0,0	0,0	2,7	--	0,0	2,7	--
040221	Leche en polvo sin azucarar (lep)	27 384,9	7 263,5	14 774,0	103,4	1 528,2	5 879,3	284,7
040210	Leche en polvo (lpd)	44 038,4	13 437,4	24 884,9	85,2	2 187,2	4 273,7	95,4
0402911000	Leche evaporada	1,1	0,0	0,0	--	0,0	0,0	--
0402919000	L.d. leches concentradas s/azucarar	2,7	0,0	2,7	--	0,0	2,7	--
	Yogur	41,5	15,2	32,8	116,8	15,2	6,5	-57,4
0403100020	Yogur aromatizado con fruta o cacao	14,4	1,7	19,1	--	1,7	6,3	278,4
0403100090	Los demás, yogur	27,1	13,5	13,8	2,2	13,5	0,1	-99,0
	Sueros	10 217,7	3 018,9	3 676,1	21,8	153,0	23,6	-84,6
0403900010	Suero de mantequilla aromatizado-kefir	0,0	0,0	0,0	--	0,0	0,0	--
0403900020	Suero de mantequilla	10 217,7	3 018,9	3 676,1	21,8	153,0	23,6	-84,6
0403900090	L.d. suero de mantequilla fermentada	0,0	0,0	0,0	--	0,0	0,0	--
	Mantequilla	19 990,3	3 615,7	10 258,1	183,7	1 191,6	4 305,1	261,3
040510 - 20	Mantequilla fresca, salada o fundida	7 418,7	2 270,1	3 557,1	56,7	381,6	1 390,9	264,5
0405902000	Grasa láctea anhidra "butter oil"	12 571,6	1 345,7	6 701,0	398,0	810,0	2 914,2	259,8
0405909000	Las demás manteq. y demás mat. grasas	0,0	0,0	0,0	--	0,0	0,0	--
	Quesos	11 587,6	4 361,5	6 556,2	50,3	714,6	1 124,8	57,4
0406400000	Queso de pasta azul	361,6	194,6	190,7	-2,0	16,1	22,8	41,8
0406100000	Queso fresco	1 881,9	670,8	908,6	35,4	105,2	245,6	133,5
0406300000	Queso fundido	1 732,8	580,5	783,4	34,9	97,5	105,4	8,1
0406200000	Queso rallado o polvo	1 575,0	690,1	2 041,4	195,8	113,8	227,8	100,2
040690	Los demás quesos	6 036,2	2 225,4	2 632,2	18,3	382,1	523,2	36,9
	Maltas	30 873,5	5 073,1	18 074,6	256,3	2 442,9	7 587,2	210,6
1107100000	Malta sin tostar	30 763,3	5 029,9	15 534,4	208,8	2 425,1	7 585,5	212,8
1107200000	Malta tostada	110,2	43,3	2 540,2	--	17,8	1,7	-90,4
200870	Duraznos preparados	21 880,4	3 604,5	5 255,8	45,8	1 177,9	1 465,3	24,4
	Pastas	1 584,5	616,0	1 761,7	186,0	191,8	153,2	-20,1
1902110000	Pastas alimenticias s/cocer, c/huevo	126,5	52,1	1 093,3	--	10,2	9,1	-10,8
1902190000	L.d. pastas alimenticias s/cocer	1 181,4	480,6	518,7	7,9	158,5	111,7	-29,5
1902200000	Pastas alimenticias rellenas	54,3	14,4	71,3	396,5	4,4	11,3	154,8
1902300000	L.d. pastas alimenticias	222,3	69,0	78,3	13,5	18,7	21,1	13,1
	Papas preparadas	9 588,7	3 405,2	4 983,2	46,3	389,4	1 322,2	239,5
2004100000	Papas congeladas	7 960,8	2 823,5	3 789,1	34,2	356,9	796,6	123,2
2005200000	Papas s/congelar	1 627,9	581,7	1 194,1	105,3	32,5	525,6	1 517,6
2304000000	Torta de soja	376 976,6	127 105,6	138 768,4	9,2	28 048,7	31 981,4	14,0
	INSUMOS	322 157,8	126 223,9	186 680,3	47,9	25 166,2	25 564,5	1,6
	Caucho	43 085,1	16 615,1	30 354,3	82,7	2 836,6	8 120,0	186,3
4001220000	Caucho técnicamente especificado	36 670,1	14 101,9	25 862,0	83,4	2 374,8	7 304,4	207,6
4001210000	Hojas ahumadas	2 200,9	731,1	2 109,7	188,6	66,9	249,2	272,8
4001291000	Hojas de crepé	463,3	121,3	90,2	-25,6	0,0	0,0	--
4001100000	Látex de caucho natural	2 729,0	1 304,6	1 612,8	23,6	324,7	284,5	-12,4
4001299000	L.d. formas de caucho natural	1 021,9	356,2	679,6	90,8	70,3	281,8	301,0
	Fertilizantes	260 120,6	100 964,6	147 348,1	45,9	20 505,1	14 836,6	-27,6
3104200010	Cloruro de potasio, uso agrícola	34 867,3	16 240,8	10 757,8	-33,8	574,6	19,6	-96,6
3105300000	Fosfato di amónico	68 088,5	19 152,1	33 003,3	72,3	11 146,6	22,3	-99,8
3102300010	Nitrato de amonio, uso agrícola	9 672,9	2 459,6	0,0	-100,0	0,0	0,0	--
3102210000	Sulfato de amonio	21 009,8	4 083,7	7 682,4	88,1	14,1	6,2	-56,2
3104901000	Sulfato de magnesio y potasio	5 593,0	3 912,3	4 341,2	11,0	0,0	0,0	--
3104300000	Sulfato de potasio	14 665,1	5 778,8	16 548,5	186,4	570,8	1 130,9	98,1
3103100000	Superfosfato de calcio triple	0,0	0,0	69,8	--	0,0	69,8	--
3102100010	Urea para uso agrícola	106 224,1	49 337,3	74 945,2	51,9	8 198,9	13 587,8	65,7
3808309000	Herbicidas	18 952,0	8 644,2	8 977,9	3,9	1 824,5	2 608,0	42,9

p/Preliminar

1/ Incluye 07133190 - 07133390 - 07133990

Fuente: Superintendencia Nacional de Administración Tributaria SUNAT

Elaboración: Ministerio de Agricultura - Oficina de Estudios Económicos y Estadísticos

Cuadro N° 87

COTIZACIÓN INTERNACIONAL DE PRINCIPALES PRODUCTOS AGROPECUARIOS

Período: 2010 - 2011

Periodo	ARROZ		TRIGO				MAÍZ		SORGO	
	15% gr.quebrados Blanco Tailandés US\$/t a/		US.N°2 Hard Red Winter US\$/t b/		Argentino Pan US\$/t c/		US. N° 2 Amarillo US\$/t b/		US.N° 2 Amarillo US\$/t b/	
	2010	2011	2010	2011	2010	2011	2010	2011	2010	2011
ene	542	503	218	349	238	317	167	263	178	264
feb	522	509	214	369	222	348	162	287	168	284
mar	481	495	211	340	212	348	159	292	168	282
abr	446	480	206	366	225	351	156	314	162	299
may	422	477	201	363	244	351	163	307	165	273
jun	422		191		209		154		156	
jul	422		223		209		158		172	
ago	431		286		275		172		189	
sep	467		307		294		198		219	
oct	480		298		297		231		229	
nov	491		299		296		238		234	
dic	519		329		299		248		252	

Periodo	SOYA		CAFÉ		AZÚCAR				ALGODÓN			
	US.N° 1 Amarillo US\$/t b/		Otros suaves arábigos US\$/t d/		Cont.11 d/ US\$/t		Cont.16 (*) d/ US\$/t		Fibra Corta CIF e/ US\$/qq		Fibra Larga FOB f/ US\$/t	
	2010	2011	2010	2011	2010	2011	2010	2011	2010	2011	2010	2011
ene	382	535	3 403	5 779	637	795	868	849	77	179	n/d	2 849
feb	366	538	3 462	6 335	602	771	887	874	80	213	n/d	3 000
mar	366	527	3 574	6 511	471	732	774	875	86	230	1 127	4 652
abr	372	529	3 765	6 698	441	647	687	842	88	217	n/d	n/d
may	368	523	3 838	6 464	433	588	684	781	85	166	1 143	n/d
jun	373		4 296		468		724		87		1 443	
jul	400		4 533		516		733		85		n/d	
ago	407		4 713		553		772		90		2 777	
sep	414		4 883		684		842		105		n/d	
oct	448		4 741		778		843		127		2 618	
nov	481		5 035		780		855		155		n/d	
dic	512		5 367		798		847		168		3 207	

a/ Fob-Bangkok

b/ Fob-Golfo de los EE.UU.

c/ Fob-Puertos Argentinos

d/ Cif-Mercados de Nueva York

e/ Cif- N.de Europa - Liverpool

f/ Precio Prom.Tanguis-Pima-Callao

Fuente: Food And Agriculture Organization (FAO) - Perspectivas Alimentarias; Banco Central de Reserva del Perú (BCR) -

Notas Semanales; Oficina de Estudios y Políticas Agrarias (ODEPA) - Chile, Cotton Outlook (Inglaterra)

n/d: no determinado

Elaboración: Ministerio de Agricultura - Oficina de Estudios Económicos y Estadísticos



Hidrometeorología

volver

Cuadro	Descripción	Pág.
	<i>Condiciones meteorológicas impactantes en la actividad agrícola (mapa)</i>	129
88	<i>Anomalías de temperatura máxima y mínima y variación de la precipitación. Mayo 2011</i>	130
89	<i>Caudal promedio de los principales ríos, según departamento. Mayo 2011</i>	131
90	<i>Volumen de agua almacenada en reservorios y lagunas. Mayo 2011</i>	132

Condiciones Hidrometeorológicas Impactantes en la Actividad Agrícola

Mayo 2011

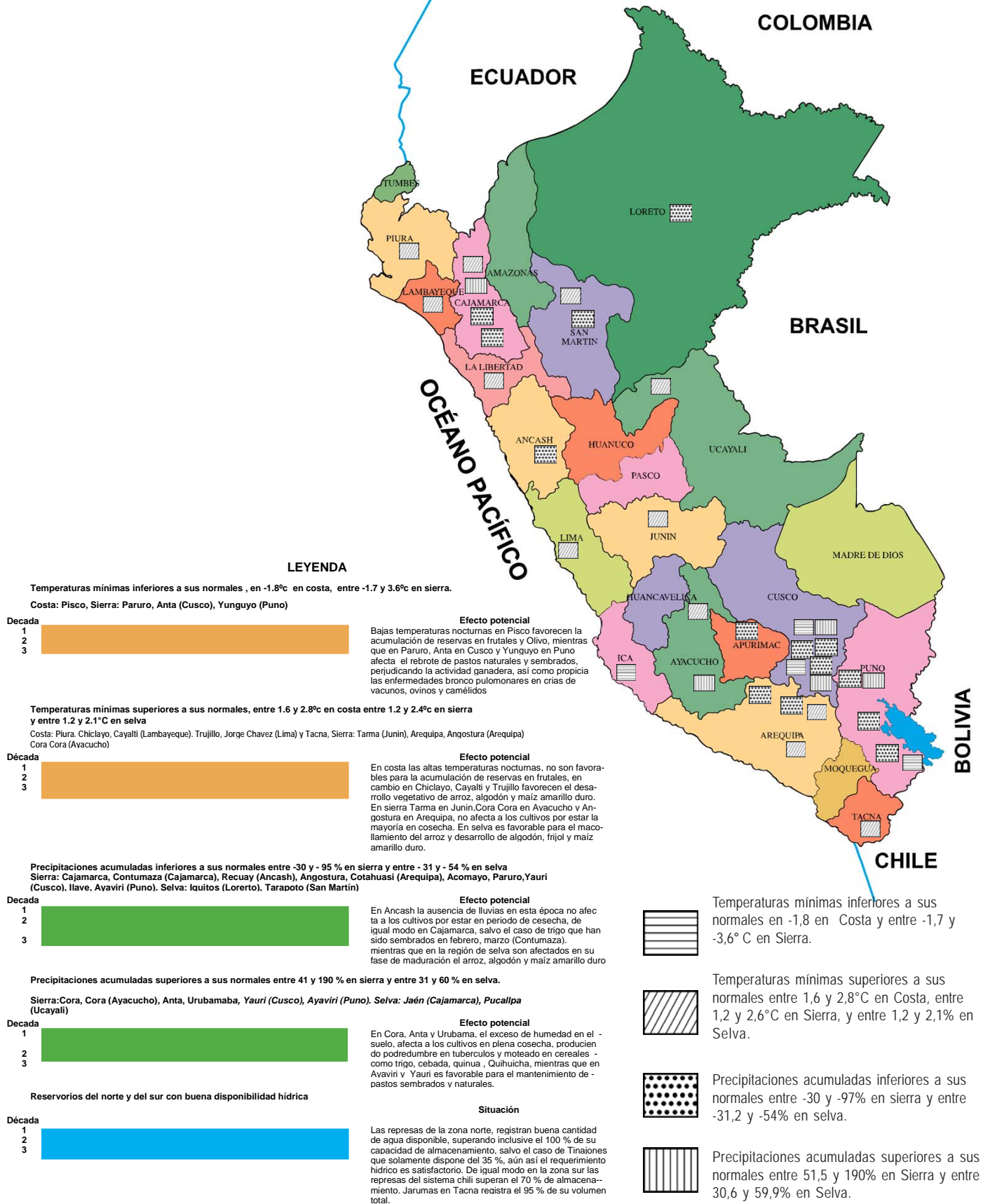

Cuadro Nº 88
ANOMALIAS DE TEMPERATURA MAXIMA MINIMA
Y VARIACION DE LA PRECIPITACION
Mayo - 2011

Estación Meteorológica	Temperaturas °C				Precipitación	
	Máxima		Mínima		Normal	Variación
	Normal	Anomalía	Normal	Anomalía	(mm)	(%)
Piura	31,1	-0,4	17,9	2,1	0,1	1900,0
Huarmaca (Piura)	19,1	1,3	11,9	0,8	54,3	2,4
Chiclayo (Lambayeque)	26,6	0,8	17,6	1,6	0,5	-100,0
Cayalti (Lambayeque)	28,6	3,3	15,4	1,9	2,1	-90,5
Trujillo (La Libertad)	23,1	-0,4	15,9	2,6	0,0	...
Cajamarca	21,6	-1,2	4,5	-0,5	34,6	-88,4
Weberbauer (Cajamarca)	21,0	0,7	6,3	0,3	26,0	-35,8
Contumaza (Cajamarca)	19,8	0,3	8,9	-0,6	26,6	-82,3
Jaen (Cajamarca)	29,7	2,1	19,6	1,2	71,6	30,6
Recuay (Ancash)	19,5	1,7	3,4	-0,7	25,9	-37,1
Jorge Chavez (Lima)	21,7	0,7	16,1	1,7	0,1	-100,0
Donoso (Lima)	22,7	-0,5	15,3	0,2	0,0	...
Pisco (Ica)	22,8	2,4	15,1	-1,8	0,0	...
Tarma (Junin)	19,6	0,4	5,2	1,2	10,7	10,7
Arequipa	21,8	-0,8	6,3	2,4	0,2	-100,0
Aplao (Arequipa)	25,7	1,0	10,2	0,0	0,1	-100,0
La Joya (Arequipa)	26,5	0,9	8,5	-0,3	0,0	...
La haciendita (Arequipa)	23,0	1,5	13,1	0,4	0,0	...
Angostura (Arequipa)	13,8	0,9	-6,7	2,6	8,4	-46,4
Cotahuasi (Arequipa)	22,4	0,5	7,5	1,0	3,0	-96,7
Tacna	22,3	0,2	10,6	2,8	0,2	-100,0
Ayacucho	23,9	...	8,2	...	9,2	17,4
Cora Cora (Ayacucho)	17,5	2,2	4,3	1,9	2,0	190,0
Curahuasi (Apurimac)	22,8	-0,4	8,3	0,3	7,0	-30,0
Andahuaylas (Apurimac)	20,1	-0,3	4,1	1,1	12,1	-7,4
Cusco	19,8	0,6	2,5	0,9	8,7	-95,4
Acomayo (Cusco)	20,8	0,9	2,4	0,3	8,0	-60,0
Paruro (Cusco)	21,1	1,8	4,1	-3,6	7,8	-69,2
Anta (Cusco)	17,9	3,6	0,9	-1,7	7,3	86,3
Urubamba (Cusco)	22,5	2,4	4,1	0,5	8,9	41,6
Yauri (Cusco)	16,0	0,4	-4,5	0,8	6,6	51,5
Juliaca (Puno)	16,3	3,7	-4,2	0,5	8,8	-54,5
Puno	13,7	1,4	0,9	0,6	9,9	-51,5
Ilave (Puno)	14,2	0,2	-1,1	0,6	13,9	-71,2
Ayaviri (Puno)	15,4	1,8	-3,7	0,7	6,9	82,6
Yunguyo (Puno)	13,5	1,6	-0,1	-3,2	20,5	-38,5
Tarapoto (San Martín)	31,8	-0,1	19,5	2,1	104,6	-31,2
Iquitos (Loreto)	30,1	0,3	21,9	0,4	292,1	-54,0
Pucallpa (Ucayali)	31,8	0,4	20,4	0,7	93,8	59,9
Pto. Maldonado	30,0	...	18,7	...	104,8	6,9

... No disponible

Fuente: Corpac - Senamhi-Lambayeque

Cuadro N° 89
CAUDAL MENSUAL PROMEDIO DE LOS PRINCIPALES RIOS, SEGÚN DEPARTAMENTO
MES: MAYO 2011
(M³/S)

Departamento	Rio	Estacion de Aforo	Caudal Promedio Historico	Caudal al 75%	Caudal Promedio Mayo 2010	Caudal Promedio Mayo 2011	Variacion % Mayo 2011 respecto al promedio historico
Tumbes	Tumbes	El Tigre	137,47	95,30	131,91	101,81	-25,94
	Chira	Ciruelo	134,50		136,33	100,80	-25,06
Piura	Macara	Puente Internacional	...		54,87	37,91	
	Chira	Ardilla	139,94	68,20	140,90	108,96	-22,14
	Quiroz	Zamba	...		23,02	34,53	
	La Leche	Puchaca	6,18	2,6	7,57	5,79	-6,25
Lambayeque	Motupe	Marripon	5,61	2,60	1,84	1,73	-69,16
	Chancay - Lambayeque	Raca Rumi	39,40	22,00	51,97	34,94	-11,32
La Libertad	Jequetepeque	Yonan	26,71	17,40	37,06	24,59	-7,92
Ancash	Santa	Condorcerro	101,19	68,30	120,40	92,66	-8,43
	Chancay - Huaral	Santo Domingo	10,47	4,28	11,68	12,90	23,21
	Chillon	Obrajillo	3,22		3,17	3,60	11,80
Lima	Rimac	Chosica	26,48	15,33	26,44	32,80	23,87
	Mala	Capilla	6,66	5,40	3,33	6,70	0,60
	Cañete	Socsi	33,67	22,85	26,43	38,25	13,60
Ica	Conta	San Juan	2,82	1,00	1,98	3,65	29,52
	Ica	La Achirana	8,14	4,80	0,80	8,55	5,02
Arequipa	Majes	Huatiapa	49,74	41,35	41,80	73,70	48,17
	Chili	Charcani	8,77	5,10	12,02	10,71	22,08
Moquegua	Torata	Bocatoma Torata	...		1,04	1,01	
Tacna	Caplina	Calientes	...		0,49	0,57	
Cuzco	Paucartambo	Paucartambo	14,43		17,09	27,50	90,58
	Ilave	Puente Carretera	11,85		10,34	22,50	89,87
Puno	Coata	Puente Coata -Unocolla	15,95		9,42	29,90	87,46
	Huancane	Puente Huancane	9,24		3,58	8,60	-6,93
	Ramis	Puente Carretera Ramis	44,92		20,87	63,50	41,36

... Informacion no disponible

Fuente: Autoridad Nacional del Agua

Elaboracion: Ministerio de Agricultura - Oficina de Estudios Economicos y Estadisticos

Cuadro N° 90
VOLUMEN DE AGUA ALMACENADA EN RESERVORIOS
MES: MAYO 2011
(MILLONES DE M³)

RESERVORIO	Capacidad Máxima	AÑO	MESES											
			Ene	Feb	Mar	Abr	May	Jun	Jul	Ago	Set	Oct	Nov	Dic
POECHOS	490	2010	250,29	261,13	299,28	430,66	495,99	492,96	494,70	464,28	370,19	266,51	160,12	99,10
		2011	104,04	220,32	259,77	410,14	491,44							
SAN LORENZO	193	2010	51,63	90,31	161,88	196,11	198,28	197,53	183,50	153,76	113,03	75,30	42,43	17,06
		2011	24,91	72,10	80,08	130,92	167,06							
TINAJONES	308	2010	239,08	169,07	151,20	204,39	259,10	265,65	256,05	233,36	218,67	195,26	154,98	119,99
		2011	89,59	80,72	45,67	100,20	131,41							
GALLITO CIEGO	392	2010	219,56	206,56	249,51	372,46	379,76	374,33	351,43	323,88	288,44	251,96	216,10	167,50
		2011	107,17	97,60	88,32	225,87	336,00							
CONDOROMA	259	2010	64,11	125,61	232,30	257,90	249,31	231,26	209,61	186,41	159,96	130,29	99,04	70,50
		2011	76,32	171,34	258,81	256,78	255,53							
PILLONES	78,5	2010	8,42	17,23	52,89	54,59	54,25	53,84	53,45	52,99	52,27	45,24	31,05	20,62
		2011	20,43	45,72	79,27	79,59	79,19							
EL PAÑE	99,6	2010	31,52	60,70	86,69	91,07	80,61	65,78	50,91	35,78	23,29	21,38	20,34	21,50
		2011	30,07	56,31	85,86	99,74	92,76							
EL FRAYLE	127,24	2010	52,66	65,45	83,14	87,69	88,70	89,47	90,14	87,32	76,60	68,15	66,53	65,31
		2011	65,18	100,96	130,05	128,78	128,48							
AGUADA BLANCA	30,43	2010	13,68	14,92	18,79	12,19	11,10	16,34	17,41	14,18	14,94	15,76	16,15	14,62
		2011	11,95	25,09	30,78	30,15	24,33							
PASTO GRANDE	185	2010	113,09	123,12	133,34	133,07	129,00	124,89	120,88	116,68	116,76	100,51	87,03	76,02
		2011	78,89	122,63	152,79	163,54	162,12							

Fuente: Autoridad Nacional del Agua

Elaboracion: Ministerio de Agricultura - Oficina de Estudios Economicos y Estadísticos



Insumos y **S**ervicios **A**grarios

[volver](#)

Cuadro	Descripción	Pág.
FERTILIZANTES		
91	<i>Importación mensual de fertilizantes. Mayo 10-11</i>	135
92	<i>Extracción mensual de guano de isla. Mayo 10-11</i>	135
93	<i>Precio promedio de venta de fertilizantes. Mayo 2011 (S/.x t)</i>	136
94	<i>Informe mensual de precios de venta de pesticidas</i>	137
MANO DE OBRA, TRACCION MECANICA Y ANIMAL		
95	<i>Costos de tractor, yunta y jornal, según departamento. Mayo 2011</i>	139
SEMILLAS Y PLANTONES		
96	<i>Disponibilidad y precio de semilla por variedad y categoría, según productor y cultivar. Mayo 2011</i>	140
97	<i>Cobertura de áreas a sembrar co la disponibilidad de semilla. Mayo 2011</i>	142
98	<i>Disponibilidad y precio de plantones por estación experimental, según cultivar y especie. Mayo 2011</i>	143
99	<i>Disponibilidad y precio de reproductores por estación experimental, según raza o línea. Mayo 2011</i>	145

Cuadro Nº 91
Importación Mensual de Fertilizantes : 2010-2011
(t)

Tipo de Fertilizantes	AÑOS	Total	ene	feb	mar	abr	may	jun	jul	ago	set	oct	nov	dic
Total	2010	747 866	76 150	65 797	77 086	22 714	50 568	49 748	65 346	64 958	58 220	60 360	64 188	92 730
	2011	338 339	83 096	83 945	81 100	53 114	37 084							
Urea para uso agrícola	2010	327 045,6	36 421	50 950	20 114	20 266	25 796	10 748	27 415	45 241	18 618	18	26 634	44 826
	2011	189 267,0	74 336	28 293	22 400	29 000	35 239							
Nitrato de amonio, uso agrícola	2010	32 443	--	700	7 326	--	--	--	10 456	--	--	13 961	--	--
	2011	--	--	--	--	--	--							
Sulfato de amonio	2010	128 070	27 311	--	50	90	60	27 089	--	7 353	26 955	30	26 794	12 338
	2011	29 209	6 635	60	22 512	--	2							
Fosfato di amónico	2010	134 140	11 492	--	7 887	--	22 000	7 000	25 692	6 822	8 386	19 566	--	25 294
	2011	53 334,9	2,1	26 560	25 006	1 748	19							
Superfosfato de calcio triple	2010	--	--	--	--	--	--	--	--	--	--	--	--	--
	2011	--	--	--	--	--	--	--	--	--	--	--	--	--
Cloruro de potasio, uso agrícola	2010	82 362	494	10 377	24 556	781	1 818	3 067	415	--	219	24 456	8 439	7 741
	2011	24 587	--	647	6 152	17 781	7							
Sulfato de potasio	2010	23 219	432	418	5 973	1 577	894	1 845	1 369	1 542	1 989	2 329	2 320	2 530
	2011	27 818	2 123	14 263	5 030	4 585	1 818							
Sulfato de magnesio y potasio	2010	20 587	--	3 353	11 180	--	--	--	--	4 000	2 054	--	--	--
	2011	14 124	--	14 124	--	--								

-- magnitud cero

Fuente: SUNAT

Elaboración: Oficina de Estudios Económicos y Estadísticos

Cuadro Nº 92
Extracción Mensual de Guano de Isla
(t)

AÑO	Total	ene	feb	mar	abr	may	jun	jul	ago	set	oct	nov	dic
2007	16 836	920	1 535	4 016	3 136	1 393	667	590	702	936	1 304	744	893
2008	24 041	1 050	2 324	2 216	1 645	1 190	2 451	2 462	3 743	4 216	2 525	163	57
2009	20 213	--	1 001	2 229	1 660	1 837	2 921	3 249	2 092	2 745	1 570	869	40
2010	16 164	--	--	--	3 080	1 904	2 240	3 098	2 638	1 211	315	785	893
2011	4 605	800	2 155	1 171	97	382							

-- magnitud cero

Fuente: AGRORURAL.

Elaboración: Ministerio de Agricultura - Oficina de Estudios Económicos y Estadísticos - Unidad de Estadística.

Cuadro N° 93

PRECIO PROMEDIO DE VENTA DE FERTILIZANTES Y ABONOS, SEGÚN REGIÓN

Mes: mayo 2011

(S/. x t)

Región	Urea	Nitrato de amonio ^{1/}	Sulfato de amonio	Fosfato di amonico	Superf. de calcio triple	Cloruro de potasio	Sulfato de potasio	Sulf. de mag. y potasio
Amazonas	1 440	1 640	1 760	2 120	2 280	2 040	--	1 600
Ancash	1 531	1 520	1 120	2 033	2 056	1 934	2 031	1 685
Apurímac	1 720	1 620	2 100	2 139	2 180	1 991	2 142	1 780
Arequipa	1 420	1 440	1 090	2 020	2 000	1 860	1 900	1 440
Ayacucho	1 540	1 540	1 820	2 200	2 100	1 980	2 040	--
Cajamarca	1 527	1 610	--	2 127	2 340	2 107	1 760	1 780
Cusco	1 553	1 623	1 340	--	2 069	1 971	1 985	--
Huancavelica	1 560	1 560	1 040	2 160	1 900	1 900	2 060	--
Huánuco	1 520	1 547	--	2 204	2 061	2 170	2 100	1 884
Ica	1 500	1 480	--	2 120	2 240	2 100	2 140	1 400
Junín	1 445	1 443	937	2 107	--	1 812	1 963	--
La Libertad	1 480	1 460	1 010	2 100	2 040	1 860	1 980	1 680
Lambayeque	1 392	1 419	2 200	1 994	--	2 117	1 890	1 746
Lima	1 460	1 480	1 010	2 120	1 630	1 850	2 320	1 560
Loreto	2 300	2 150	2 200	2 650	3 198	2 800	--	1 560
Madre de Dios	1 940	2 240	1 440	2 540	2 560	2 340	2 780	--
Moquegua	1 500	1 482	1 340	2 185	--	2 190	2 550	1 900
Pasco	1 520	1 558	1 600	2 237	2 093	1 920	2 267	1 920
Piura	1 440	1 420	1 160	2 120	--	1 960	2 400	1 640
Puno	1 680	1 680	--	2 160	--	1 940	--	0
San Martín	1 616	1 530	1 129	2 240	2 185	1 980	2 586	1 630
Tacna	1 627	1 627	1 160	2 187	--	2 200	2 380	1 200
Tumbes	1 480	1 540	980	2 220	--	2 200	--	980
Ucayali	1 680	1 780	1 500	2 680	2 140	2 640	2 740	2 040

Región	Abono comp. 12-12-12	Guano de la Isla	Roca Fosfórica	Gallinaza	Abono comp. 15-15-15	Humus de Lombriz	Abono comp. 20-20-20
Amazonas	2 080	1 120	860	700	--	--	--
Ancash	1 843	--	--	447	1 717	680	2 031
Apurímac	1 600	1 060	--	1 080	1 860	--	2 142
Arequipa	--	1 400	--	740	0	--	1 900
Ayacucho	1 960	1 000	1 100	380	1 980	--	2 040
Cajamarca	1 200	1 267	407	310	1 500	340	1 760
Cusco	1 783	825	916	--	1 808	--	1 985
Huancavelica	1 900	1 120	--	460	1 800	--	2 060
Huánuco	1 778	1 065	630	253	1 852	--	2 100
Ica	1 700	--	--	--	0	--	2 140
Junín	--	--	--	280	1 960	--	1 963
La Libertad	1 400	1 100	840	380	1 800	520	1 980
Lambayeque	1 810	--	--	--	--	600	1 890
Lima	--	--	600	--	--	700	1 910
Loreto	--	1 200	1 930	307	--	700	2 800
Madre de Dios	--	1 560	1 800	--	--	--	--
Moquegua	--	1 500	--	--	--	700	1 800
Pasco	1 847	1 130	820	--	1 947	915	2 036
Piura	2 000	1 120	640	--	--	--	--
Puno	2 000	0	--	340	2 040	--	2 100
San Martín	1 940	1 236	703	600	--	--	2 140
Tacna	--	1 300	--	--	--	500	2 040
Tumbes	--	--	--	--	--	--	--
Ucayali	1 380	1 600	1 660	560	1 820	940	2 220

-- magnitud cero

1/ Mezcla Sulfonítrica o Nitrato de Amonio rebajado

Fuente: Direcciones Regionales Agrarias-Dirección de Información Agraria

Elaboración: Ministerio de Agricultura - Oficina de Estudios Económicos y Estadísticos - Unidad de Estadística

Cuadro N° 94
INFORME MENSUAL DE PRECIOS DE VENTA DE PESTICIDAS
Precio casas comerciales (S/. x unidad de medida)
Mes : mayo 2011

Producto	Unidad de Medida	Ama-zonas	Ancash	Apu-rímac	Are-quipa	Aya-cucho	Caja-marca	Cusco	Huanca-velica	Huá-nuco	Ica	Junín	La Liber-tad
INSECTICIDAS													
Tamaron	1 lt		54	57	47	51	51	61	58	49	50	60	50
Lannate 90	1 kg		149	...	149	...	139	...		72	145		149
Metasystox	1 lt	72	73	58	60	44	70	64	65			96	64
Lorsban 480 E	1 lt		53	50	54	49	51	68	...	54	46		49
Baitroid TM 525 SL	1 lt	43	128	70	111	103	99	124	...	108	79		101
Campal 250 CE	1 lt		65	76	62		68	65	...		55		66
FUNGICIDAS													
Curzate	1 kg	62	77	71	78	78	59	65	77	69	59	73	66
Manzate	1 kg	70	35	63	31	57	34	41	...	36	27	32	36
Sulfa 80 PM	1 kg		23	24	17	25	20	20	18		20
Kumulus	1 kg		93	24	19	25	22	20	18	20	20
Cercobim	1 kg		134	150	123		85		124		130
Polyram DF	1 kg	30	36	43	33	41	38	45	38	32	35	33	36
Antracol	1 kg		41	45	49	54	44	43	47	45	41	49	41
Fitoraz	1 kg		86	90	74	83	84	89	89	85	80	83	79
Ridomil	1 kg		84	88	78	91	80	82	89	85	62	84	82
HERBICIDAS													
Afalon 50 PM	1 kg			119		120	80	95	71	35	114	128	123
Gramoxone Super	1 lt	23	39	39	44	35	45	50	...	36	36	40	37
Gesaprim	1 kg		63	37	55	30	76	72	...			54	54
Goal	250 ml		59	43	52	32	24	32	48		56
Roundup	1 lt	23	36	48	36	23	34	35	26	28	30
ACARICIDAS													
Kenyo	500 ml	...	93	95	95	90	82		92
Peropal	250 g	35	34	79	73
Sanmite	250 g
Vertimec	250 ml	...	82	52	42	92
ADHERENTES													
Citowett	1 lt	...	33	24	33	24	26	26	29	25		31	33
Agridex	1 lt	...	33	20	35	22	26	19	31	25	30		31
Agrotin-S	1 lt	...	28	22	26	24	30	30	30	20			24
Triona	4 lt	...	80
NUTRIENTES													
FOLIARES*													
Abonofol 20-20-20	1 kg	11	13	19	14	15	14	14	15	13	15	14	14
Abonofol 30-10-10	1 kg	12	15	13	14	15	13	12	15	13	13	14	13
Fetrilon Combi 1	250 g	31	32	30	26	29	27	...	31
Multifrut	1 kg	...	15	14	14	15	15	15	...	17	13	...	15
Poliphos	1 kg	...	19	21	19	19	24	19	26	...	31
REGULADORES DE CRECIMIENTO													
Activol	past	...	13	13	12	13	12	14	14	12	19	13	13
Aminofol	200 ml	...	13	45	48	43	33	43	44	43	47	47	45
Ergostim	200 ml	...	13	40	60	...	33	...	48	44	47	47	45
Pix	1 lt	...	110	...	91	180	99		112

Continúa

Conclusión

Producto	Unidad de Medida	Lamba-yeque	Lima	Loreto	Madre de Dios	Moquegua	Pasco	Piura	Puno	San Martín	Tacna	Tumbes	Ucayali
INSECTICIDAS													
Tamaron	1 lt	49	49	58	59	60	59	59	49	54	54	...	61
Lannate 90	1 kg	150	139		225	181	180	134	...		145
Metasystox	1 lt	46	77		...			71	...	45	
Lorsban 480 E	1 lt	49	51	102	...	50	60	53	...		65	...	67
Baitroid TM 525 SL	1 lt	86			...	106		110	...	106		105	...
Campal 250 CE	1 lt	65			68	81	75		68	69			--
FUNGICIDAS													
Curzate	1 kg		71			81	75	50	...	57		...	78
Manzate	1 kg	28	32	34	78	30	34	50	...	33	60	...	65
Sulfa 80 PM	1 kg	16	16	...	46	23	20	19	...	27	20	18	24
Kumulus	1 kg	18	17	20	34	19	...	38	19
Cercobim	1 kg	140	129	131	153	180	...	130	147
Polyram DF	1 kg	38	31	35	35	120	...	35	45
Antracol	1 kg	42	39	48	54	39	43	46	45	41	48	...	63
Fitoraz	1 kg	80	76		51	90	82	92	78		80	...	93
Ridomil	1 kg	73	78	101	82	85	86	83	75	85	79	71	84
HERBICIDAS													
Afalon 50 PM	1 kg	45	122	131	--
Gramoxone Super	1 lt	35	36	42	45	51	38	33	30	...	38	...	40
Gesaprim	1 kg	64	53	...	37	75	38	42	60	...	93
Goal	250 ml	61	55	...		60	59	29	56	...	--
Roundup	1 lt	32	32	35		30	29	26	26	...	36
ACARICIDAS													
Kenyo	500 ml		94	105	90	90	...	93
Peropal	250 g		60
Sanmite	250 g		35
Vertimec	250 ml	46	77	65	...	60
ADHERENTES													
Citowett	1 lt		33	33	31	29	...	49	30	...	22
Agridex	1 lt	28	29	41	...	28	24	28	...	40
Agrotin -S	1 lt	19	26	25	22	...	18
Triona	4 lt
NUTRIENTES FOLIARES													
Abonofol 20-20-20	1 kg	12	13	20	14	15	16	14	...	13	18	18	11
Abonofol 30-10-10	1 kg	11	12	19	13	15	16	14	...	12	12	16	12
Fetrilon Combi 1	250 g	27	32	40		30	30	42	...	30	28	...	--
Multifrut	1 kg	14	14	20	17	14	17	22	...		13	...	17
Poliphos	1 kg	...	23	20	15	32	--
REGULADORES DE CRECIMIENTO													
Activol	past	11	12	20	15	9	14	13	13	13	10	16	13
Aminofol	200 ml	48	41		48	48	38	77	...	15	32
Ergostim	200 ml	49	39			40	40	40	...	89		...	--
Pix	1 lt	95	101			117		115	...	170		...	--

... Sin información

Fuente: Direcciones Regionales de Agricultura - Direcc. Continúa

Elaboración: Ministerio de Agricultura - Oficina de Estudios Económicos y Estadísticos - Unidad de Estadística

Cuadro Nº 95
COSTOS DE TRACTOR/HORA, YUNTA/DÍA Y JORNAL/DÍA, SEGÚN DEPARTAMENTO
Mes: mayo 2011
(S/.)

Departamento	Tractor/hora	Yunta/día	Jornal/día
Amazonas	50-100	45-60	20-30
Ancash	40-100	40-85	20-40
Apurímac	30-70	30-60	20-35
Arequipa	45-95	40-150	25-60
Ayacucho	35-75	25-70	20-30
Cajamarca	40-70	30-65	15-30
Cusco	35-70	30-70	15-40
Huancavelica	35-70	35-50	15-35
Huánuco	35-82	30-65	15-35
Ica	50-70	25-40	20-30
Junín	45-90	45-80	20-35
La Libertad	35-130	40-90	15-30
Lambayeque	80-140	30-60	18-30
Lima	40-100	50-100	15-30
Loreto	80-100	60-80	15-20
Madre de Dios	40-71	--	20-30
Moquegua	50-60	40-80	20-45
Pasco	50-90	35-80	15-30
Piura	60-120	30-40	20-30
Puno	30-80	35-40	15-30
San Martín	95-100	--	15-30
Tacna	40-65	--	20-40
Tumbes	75-110	60-100	25-30
Ucayali	--	--	15-30

-- magnitud cero

Fuente: Direcciones Regionales de Agricultura - Dirección de Información Agraria

Elaboración: Ministerio de Agricultura - Oficina de Estudios Económicos y Estadísticos - Unidad de Estadística

Cuadro N° 96
DISPONIBILIDAD Y PRECIO DE SEMILLA POR VARIEDAD, CATEGORÍA,
SEGÚN PRODUCTOR Y CULTIVAR
Mes : MAYO- 2011

Estación Experimental/ Cultivo	Cultivar	Categoría	Disponibilidad (Kg.)	Precio (S/. x Kg.)
Estación Experimental Agraria: La Molina				
Ubicación: Dpto. Lima				
Av. La Molina N° 1981 La Molina				
Telefax: 349-2600 Anexo 249 email: celamolina@inia.gob.pe				
Arveja	INIA 103 - Remate	Certificada	720	10,00
Estación Experimental Agraria: Donoso				
Ubicación: Dpto. Lima				
Ubicación: Altura Km. 5.6 Carretera Chancay - Huaral				
Telef.: 246-2839 email: donoso@inia.gob.pe				
Trigo	Centenario	Registrada	5 640	2,60
Maíz Amarillo Duro	INIA 611 Nutri Peru	Autorizada	1 915	13,75
Zanahoria	INIA 101 (Común)		76	70,00
Estación Experimental Agraria: Los Andenes - Cusco				
Ubicación: Dpto. Cusco				
Av. Micaela Bastidas N° 310 -314 Wuanchac - Cusco				
Telf.: 084-232874				
Cebada	Moronera INIA	Básica	235	2,50
	INIA-411 San Cristóbal	Básica	1 966	2,50
	Griñon	Básica	2 619	2,50
Frijol	Jacinto INIA	Básica	586	5,00
	INIA 408 Sumak Puka	Básica	485	5,00
	Rojo Mollepata	Básica	35	5,00
	INIA 17	Básica	898	3,00
Avena	INIA 903 Tayko Andenes	Básica	5 857	3,00
	INIA904 Vilcanota	Básica	79	3,00
Maíz Amiláceo	INIA 607–Checche Andenes	Básica	325	3,50
Papa	Ccompis	Básica	2 410	3,00
Quinua	Blanca de Junín(común)		954	6,00
Trigo	Andino INIA	Básica	2 702	2,50
	INIA-419 San Francisco	Básica	1 241	2,50
	INIA 405 San Isidro	Básica	10 472	2,50
		Registrada	7 392	2,50
Estación Experimental Agraria: Baños del Inca				
Ubicación: Dpto. Cajamarca				
Jr. Wiracocha s/n Km 7 Distrito Baños del Inca - Cajamarca				
Telf.: 076-348386 email: binca@inia.gob.pe				
Avena	INIA 915 La Cajamarquina	Básica	526	4,00
		Registrada	75	3,50
Cebada	San Cristóbal	Básica	380	3,60
	San Cristóbal	Certificada	1 029	3,50
Maíz Amiláceo	Choclero 101	Básica	1 035	8,00
	Choclero 101	Registrada	48	7,00
Trigo	INIA -405 San Isidro	Básica	48	3,50
	INIA -405 San Isidro	Certificada	320	3,00
	INIA -412 Atahualpa	Básica	567	3,50
Estación Experimental Agraria: Canaán				
Ubicación: Dpto. Ayacucho				
Av. Abancay s/n Canaán Bajo - Huamanga				
Telf.: 066-312271 email: canaan@inia.gob.pe				
Quinua	Blanca de Julli (común)		500	5,00
Kiwicha	INIA 414 Taray (común)		114	5,00
	Oscar Blanco (común)		182	10,00
Estación Experimental Agraria: Pucallpa				
Ubicación: Dpto. Ucayali				
Av. Centenario Km. 4. Carretera Federico Basadre				
Telf.: 061-575009 email: pucallpa@inia.gob.pe				
Arroz	Capirona INIA	Autorizada	160	6,00
Caupi	Ojo Negro Regional	Registrada	220	6,00
Frijol	Ucayalino	Basica	142	6,00

continúa

conclusión

Estación Experimental/ Cultivo	Cultivar	Categoría	Disponibilidad (Kg.)	Precio (S/. x Kg.)
Estación Experimental Agraria: San Roque				
Ubicación: Dpto. Loreto				
Calle San Roque N° 209 Dist, San Juan Bautista				
Telf.: 065-260732 email: sroque@inia.gob.pe				
Arroz	INIA 505- Ecoarroz	Basica	50	3,00
	INIA 505- Ecoarroz	Registrada	50	3,00
	INIA 506-jar 1	Basica	50	3,00
	INIA 506-jar 1	Registrada	50	3,00
	INIA 506-jar 1	Certificada	1 200	3,00
Maíz Amarillo Duro	INIA 612-MASELBA	Basica	50	3,00
	MASELBA	Registrada	200	3,00
	MASELBA	Certificada	50	3,00
Estación Experimental Agraria: ILLPA				
Ubicación: Dpto. PUNO				
Rinconada de Salcedo S/n- Puno				
Tel.: 054-363812 -054-622760				
Quinua	Salcedo-INIA	(Común)	10 076	8,00
	Kancolla	(Común)	2 332	8,00
	Blanca de Yuli	(Común)	4 771	8,00
	Illpa INIA	(Común)	2 235	8,00
Haba	Gigante	(Común)	1 226	3,00
Avena	INIA 904-Vilcanota I	(Común)	6 655	2,20
	INIA 903 Tayco Andenes	(Común)	1 620	2,20
	INIA 902- Africana	(Común)	6 066	2,50
Cebada	UNA 80	(Común)	14 466	2,50
Cañihua	Cupi	(Común)	52	4,00
	Ramis	(Común)	2	4,00
Trigo	Invernal	(Común)	820	2,00
Estación Experimental Agraria: Vista Florida				
Ubicación: Dpto. Lambayeque				
Km. 8 Carretera Chiclayo-Ferreñafe				
Telf.: 074-607099 email:vflorida@inia.gob.pe				
Arroz	INIA 502 Pitipo	Registrada	2 240	6,25
		Basica	39	50,00
	Amazonas	Básica	15	50,00
		Registrada	1 463	2,25
	Capirona	Básica	12	50,00
		Registrada	1 583	6,25
	INIA 508 Tinajones	Básica	523	50,00
		Registrada	5 351	6,25
Caupí	Vaina Blanca	Registrada	1 300	8,00
Frijol	Bayo Mochica	Registrada	3 440	8,00
Maíz Amarillo Duro	INIA 609 Naylamp	Autorizada	9 935	10,00
	Marginal 28 T	Registrada	3 440	5,00
	INIA605	Autorizada	1 127	11,67
Pallar	Mezcla	Registrada	57	8,00
Estación Experimental Agraria: El Porvenir(Tarapoto)				
Ubicación: Dpto. San Martín				
Jr. Martínez de Compagnon N° 1015				
Telf.: 042-522291 email: elporvenir@inia.gob.pe				
Arroz	INIA 507 - LA CONQUISTA	Registrada	8 390	4,00
Maíz	Marginal 28-T	Básica	417	10,00
		Registrada	1 535	4,00
Estación Experimental Agraria: Arequipa				
Ubicación: Dpto. Arequipa				
Calle Saco Olivares N° 402 - Cerro Juli				
Telf.: 054-421338 email: arequipa@inia.gob.pe				
Arroz	INIA 508 - Tinajones	Básica	880	20,00

continúa

conclusión

Estación Experimental/ Cultivo	Cultivar	Categoría	Disponibilidad (Kg.)	Precio (S/. x Kg.)
Estación Experimental Agraria: Santa Ana				
Ubicación: Dpto. Junín				
Fundo Santa Ana S/N - Hualahoyo Km. 8. El Tambo - Huancayo				
Telf.: 064-246206 email: santaana@inia.gob.pe				
Arveja	INIA 103-Remate	Registrada	770	13,00
Maíz Amiláceo	INIA 606 Choclero Prolífico	Básica	3	5,00
Trigo	San Francisco	Registrada	771	3,00
	Andino INIA	Registrada	5 222	3,00
Tarwi	Andenes 90		390	6,00

Fuente: Instituto Nacional de Innovación Agraria (INIA) - Programa Nacional de Transferencia de Tecnología Proyecto de Producción de Semillas y Reproductores.

Elaboración: Ministerio de Agricultura-Oficina de Estudios Económicos y Estadísticos - Unidad de Estadística.

Cuadro Nº 97

COBERTURA DE ÁREAS A SEMBRAR CON LA DISPONIBILIDAD DE SEMILLA
Mes: mayo 2011

Cultivo	Disponibilidad de semilla (kg)	Requerimiento semilla (kg/ha)	Cobertura (ha)
TOTAL	148 370		4 493
Arroz	22 056	75	294
Arveja	1 490	60	25
Avena	20 878	120	174
Haba	1 226	110	11
Maíz Amiláceo	1 411	60	24
Maíz Amarillo Duro	18 669	25	747
Frijol	5 586	60	93
Cebada	20 695	100	207
Quinoa	20 868	8	2 609
Kiwicha	296	5	59
Trigo	35 195	140	251

Fuente: Instituto Nacional de Innovación Agraria (INIA)

Elaboración: Ministerio de Agricultura - Oficina de Estudios Económicos y Estadísticos - Unidad de Estadística

Cuadro N° 98
DISPONIBILIDAD Y PRECIO DE PLANTONES POR ESTACIÓN EXPERIMENTAL
SEGÚN CULTIVAR Y ESPECIE
Mes : MAYO - 2011

Estación Experimental / Especie	Cultivar	Sistema de Propagación	Cantidad (Unidad)	Precio S/. x Plantón
Estación Experimental Agraria: La Molina				
Ubicación: Dpto. Lima				
Av. La Molina N° 1981 La Molina				
Telefax: 349-2600 Anexo 249 email: celamolina@inia.gob.pe				
Granadilla	La Molina	Injerto	600	10,00
Maracuya	La Molina	Patron	100	5,00
Durazno	Huayco Rojo	Injerto	150	10,00
	California	Injerto	200	10,00
Lúcumo	Palo	Patrón	100	5,00
	Seda	Injerto	100	10,00
Mango	Kent	Injerto	20	10,00
	Chato de Ica	Injerto	10	10,00
	Cambodiano	Patrón	300	5,00
Palto	Fuerte	Injerto	100	10,00
	Hass	Injerto	100	10,00
Pecano	Maha	Injerto	10	15,00
	Munición	Patron	200	8,00
Chirimoyo	Criollo	patron	200	5,00
	Cumbe	Injerto	50	10,00
Estación Experimental Agraria: Donoso				
Ubicación: Dpto. Lima				
Ubicación: Altura Km. 5.6 Carretera Chancay - Huaral				
Telef.: 246-2839 email: donoso@inia.gob.pe				
Chirimoyo	Criollo	Patrón	70	2,50
Limón	Tahití	Injerto	244	6,00
Lucumo	Palo	Patrón	907	1,80
	Tipo Beltran	Injerto	1 141	6,00
	Tipo Seda	Injerto	258	5,00
Mandarino	Cleopatra	patron	4 101	3,00
	Satsuma temperana	Injerto	1 090	6,00
Melocotonero	Okinawa	Pepa-semilla*	20,000*	0,50
	Okinawa	patrón	6 755	1,80
	Huayco Rojo	Injerto	1 153	6,00
Naranja	Washington Navel	Injerto	778	6,00
	Tangelo	Injerto	195	6,00
Palto	Duke	Patrón	Atención previa solicit	4,00
	Hass	Injerto	"	10,00
	Fuerte	Injerto	"	10,00
Fresa	Oso Grande	Plántula	1 000	0,25
	Chandler	Plántula	500	0,25
	Aroma	Plántula	200	0,25
	Tajo	Plántula	2 000	0,25
Camote	Jonathan	Esquejes	200	0,20
	Huambachero(morado)Esquejes F1		400	0,20
Estación Experimental Agraria: Los Andenes - Cusco				
Ubicación: Dpto. Cusco				
Av. Micaela Bastidas N° 310 -314 Wuanchac - Cusco				
Telf.: 084-232874				
Chirimoyo	Ecotipos Seleccionados	Injerto	1 075	6,00
Lucumo	Yema de Huevo	Patron	20	6,00
Naranja	Washington Navel	Injerto	139	6,00
Palto	Ecotipos Seleccionados	Injerto	30	6,00
Tara	Selección Andenes	Injerto	900	1,00

continúa

conclusión

Estación Experimental / Especie	Cultivar	Sistema de Propagación	Cantidad (Unidad)	Precio S/. x Plantón
Estación Experimental Agraria: Canaán				
Ubicación: Dpto. Ayacucho				
Av. Abancay s/n Canaán Bajo - Huamanga				
Telf.: 066-312271 email: canaan@inia.gob.pe				
Chirimoyo	Nativo	Pepa-Semilla	644	2,00
Palto	Mexicano	Pepa-Semilla	450	2,00
Lucumo	Nativo	Pepa-Semilla	854	2,00
Estación Experimental Agraria: San Roque				
Ubicación: Dpto. Loreto				
Calle San Roque N° 209 Dist, San Juan Bautista				
Telf.: 065-260732 email: sroque@inia.gob.pe				
Camu Camu	No determinado	Pepa-semilla	4 000	0,50
Copoazú	No determinado	Patron	25	2,00
Guanabano	No determinado	Patron	5	2,00
Limonero	Tahití	Injerto	40	3,00
Mandarino	San Diego	Injerto	100	3,00
	Roja Española	Injerto	30	3,00
Mango	No determinado	Pepa-semilla	7	2,00
Cacao	forastero	Pepa-semilla	50	1,00
Zapote	No determinado	Pepa-semilla	8kilos	2,00
Estación Experimental Agraria: Santa Ana				
Ubicación: Dpto. Junín				
Fundo Santa Ana S/N - Hualahoyo Km. 8. El Tambo - Huancayo				
Telf.: 064-246206 email: santaana@inia.gob.pe				
Manzano	California	Injerto	161	6,00
	Winter Banana	Injerto	59	6,00
Peral	Gigante de Yuca	Injerto	47	6,00
	Packhams	Injerto	25	6,00
	Victoria	Injerto	3	6,00
Durazno	Huaico rojo	Injerto	2	6,00
	huaico amarillo	Injerto	17	6,00
	Florida 39	Injerto	11	6,00
Ciruelo	Imperial	Injerto	22	6,00
	Gota de Oro	Injerto	99	6

Fuente: Instituto Nacional de Innovación Agraria (INIA) - Programa Nacional c Nativo

Producción de Semillas y Reproductores.

Elaboración: Ministerio de Agricultura-Oficina de Estudios Económicos y Estadísticos - Unidad de Estadística.

* Unidad

** Kilogramo

Cuadro N° 99
DISPONIBILIDAD Y PRECIO DE REPRODUCTORES POR ESTACIÓN EXPERIMENTAL,
SEGÚN RAZA O LÍNEA
Mes: MAYO 2011

Estación experimental/ Especie	Raza o línea	Categoría	N° de Cabezas		Precio-unidad (\$/ . x cabeza)
			M	H	
Estación Experimental Agraria: La Molina Ubicación: Dpto. Lima Av. La Molina N° 1981 La Molina Telefax: 349-2600 Anexo 249 email: celamolina@inia.gob.pe					
Cuy	Mejorada	Clase	185	160	25,00
Estación Experimental Agraria: Donoso Ubicación: Dpto. Lima Ubicación: Altura Km. 5.6 Carretera Chancay - Huaral Telef.: 246-2839 email: donoso@inia.gob.pe					
Cuy	Perú	Recría	40	10	15.00 - 20.00
		Adulto	5		25,00
	Inti	Recría	40	10	15.00 - 20.00
		Adulto	5		25.00.
	Andina	Recría	40	10	15.00 - 20.00
Adulto		5		25,00	
Ovino					
Estación Experimental Agraria: El Porvenir Ubicación: Dpto. San Martín Jr. Martínez de Compagnon N° 1015 Telf.: 042-522291 email: elporvenir@inia.gob.pe					
Bovinos	Brown Swiss	Recría	5	2	2000,00
Ovinos	Pely buey	Recría	20	20	250,00
Porcinos	Mjorados	Recría	10	0	325,00
Estación Experimental Agraria: Canaán Ubicación: Dpto. Ayacucho Av. Abancay s/n Canaán Bajo - Huamanga					
Cuy	Perú	Recría	32		20,00
	Inti	Recría	34		20,00
	Andina	Recría	69		20,00
Telf.: 066-312271 email: canaan@inia.gob.pe					
Estación Experimental Agraria: Santa Ana Ubicación: Dpto. Junín Fundo Santa Ana S/N - Hualahoyo Km. 8. El Tambo - Huancayo Telf.: 064-246206 email: santaana@inia.gob.pe					
Cuy	Perú		97	82	25,00
	Inti		46	39	25,00
	Andina		48	45	25,00

Fuente: Instituto Nacional de Investigación Agraria (INIA) - Programa Nacional de Transferencia de Tecnología Proyecto de Producción de Semillas y Reproductores

Elaboración: Ministerio de Agricultura-Oficina de Estudios Económicos y Estadísticos - Unidad de Estadística.



Financiamiento Agrario

[volver](#)

Cuadro	Descripción	Pág.
100	<i>Crédito directo agrario, por tipos de entidad financiera, Ene-Dic 2010 y Ene-May 2011</i>	149
101	<i>Tasas de interés promedio para la actividad agraria, por tipo de créditos y Entidad Financiera, Ene-Dic y Ene-May 2011</i>	149
102	<i>Tasas de interés promedio para la actividad agraria, por tipo de entidad financiera, Ene-Dic 2010 y Ene-Abr 2011</i>	150
103	<i>Beneficiarios de créditos agrarios, por tipos de entidad financiera, Ene-Dic 2010 y Ene-May 2011</i>	152
104	<i>Morosidad de los créditos agrarios, por tipos de entidad financiera, Ene-Dic 2010 y Ene-Abr 2011</i>	152

Cuadro N° 100
PERÚ: Crédito directo agrario, por tipo de entidades financieras
Periodo: Enero - diciembre 2010 y enero-mayo 2011
(En millones de Nuevos Soles)

Entidad Financiera	Año	Ene	Feb	Mar	Abr	May	Jun	Jul	Ago	Set	Oct	Nov	Dic
Total	2010	3 412	3 440	3 948	3 455	3 484	3 566	3 659	3 611	3 623	3 786	3 905	3 975
	2011	3 966	4 045	4 166	4 214	4 134							
Banca Múltiple	2010	2 388	2 383	2 860	2 361	2 376	2 482	2 514	2 443	2 428	2 550	2 625	2 676
	2011	2 659	2 700	2 789	2 827	2 737							
Empresas Financieras	2010	71	71	71	72	78	76	112	115	122	128	132	136
	2011	143	146	147	150	151							
Cajas Municipales	2010	430	446	462	466	463	452	473	498	507	517	534	539
	2011	536	555	579	595	611							
Cajas Rurales	2010	293	301	307	310	313	314	322	328	332	347	355	363
	2011	370	383	386	379	375							
Edpymes	2010	61	63	66	67	67	67	69	69	70	72	74	76
	2011	75	76	78	78	78							
Emp. Arrend. Financiero	2010	9	9	9	8	9	1	1	1	1	1	2	2
	2011	2	2	2	2	2							
Agrobanco	2010	160	166	174	171	178	175	168	157	162	171	183	183
	2011	181	183	185	182	181							

Fuente: Superintendencia de Banca, Seguros y AFP

Elaboración: Ministerio de Agricultura-OEEE-Unidad de Análisis Económico

Cuadro N° 101
PERÚ: Tasas de Interés Promedio del sector agrario, por tipo de entidades financieras
Periodo: Enero - diciembre 2010 y enero-mayo 2011
(En Porcentaje)

Entidad Financiera	Año	Ene	Feb	Mar	Abr	May	Jun	Jul	Ago	Set	Oct	Nov	Dic
Total	2010	40,9	40,5	40,6	40,3	40,5	40,3	39,7	39,6	40,9	41,1	41,3	37,6
	2011	37,7	40,6	41,1	42,3	42,0							
Banca Múltiple	2010	38,4	37,2	36,8	38,0	39,3	38,9	34,8	30,3	39,7	44,0	44,3	25,8
	2011	19,8	36,2	46,3	45,3	44,5							
Empresas Financieras	2010	45,7	45,1	45,3	44,3	44,1	44,4	44,4	46,0	46,0	45,5	45,9	46,7
	2011	46,5	46,0	47,0	48,0	47,9							
Cajas Municipales	2010	43,8	44,4	44,5	43,6	43,4	43,4	45,0	45,9	45,7	45,3	45,1	40,1
	2011	46,7	46,9	38,9	47,4	46,9							
Cajas Rurales	2010	42,8	42,4	42,0	40,9	40,8	41,9	45,1	45,1	44,2	42,8	43,1	43,3
	2011	43,3	44,9	43,9	43,8	42,8							
Edpymes	2010	55,7	54,7	56,1	56,1	56,1	54,3	50,0	51,5	50,7	49,9	50,4	50,9
	2011	51,1	50,6	51,5	50,6	51,0							
Agrobanco	2010	19,0	19,0	19,0	19,0	19,0	19,0	19,0	19,0	19,0	19,0	19,0	19,0
	2011	19,0	19,0	19,0	19,0	19,0							

Fuente: Superintendencia de Banca, Seguros y AFP

Elaboración: Ministerio de Agricultura-OEEE-Unidad de Análisis Económico

Cuadro N° 102
PERÚ: Tasas de Interés Promedio, por tipo de crédito y entidades financieras
Periodo: Enero - diciembre 2010 y enero-mayo 2011
(En Porcentaje)

Tipo de crédito	Año	Ene	Feb	Mar	Abr	May	Jun	Jul	Ago	Set	Oct	Nov	Dic
Banca Múltiple													
Agrario 1/	2010	38,4	37,2	36,8	38,0	39,3	38,9	34,8	30,3	39,7	44,0	44,3	25,8
	2011	19,8	36,2	46,3	45,3	44,5							
Corporativos	2010	5,5	5,6	5,6	5,1	4,5
	2011	4,8	5,4	5,4	5,6	6,1							
Grandes Empresas	2010	6,4	6,3	6,3	6,1	5,9
	2011	6,2	6,9	7,5	7,6	8,0							
Medianas Empresas	2010	8,7	9,5	9,5	10,1	10,4
	2011	10,5	10,7	11,1	10,5	11,0							
Pequeñas Empresas	2010	23,6	23,2	23,2	23,7	23,2
	2011	23,1	24,6	24,6	24,3	23,8							
Microempresas	2010	30,9	31,3	31,3	31,5	26,8
	2011	24,5	31,5	32,5	31,7	31,5							
Consumo	2010	39,5	38,4	38,4	37,8	40,7
	2011	39,6	38,2	38,4	38,4	39,3							
Hipotecarios	2010	9,6	9,5	9,5	9,5	9,3
	2011	9,3	9,3	9,4	9,4	9,6							
Empresas Financieras													
Agrario 1/	2010	45,7	45,1	45,3	44,3	44,1	44,4	44,4	46,0	46,0	45,5	45,9	46,7
	2011	46,5	46,0	47,0	48,0	47,9							
Corporativos	2010	14,8	11,7	7,7	10,0
	2011	12,0							
Grandes Empresas	2010	11,0	9,6	8,6	10,0
	2011	9,6	9,4	6,2	10,0	9,3							
Medianas Empresas	2010	18,7	18,8	17,8	14,5
	2011	16,6	13,5	13,5	17,2	16,4							
Pequeñas Empresas	2010	32,2	31,8	31,6	31,7
	2011	31,9	32,1	32,2	32,0	31,9							
Microempresas	2010	43,2	43,0	42,5	43,0
	2011	42,6	42,1	42,6	42,8	42,7							
Consumo	2010	59,1	59,4	58,7	60,1
	2011	60,4	59,9	60,6	61,5	62,4							
Hipotecarios	2010	11,7	11,5	13,5	11,7
	2011	11,6	11,5	11,3	10,6	10,3							
Cajas Municipales de Ahorro y Crédito													
Agrario 1/	2010	43,8	44,4	44,5	43,6	43,4	43,4	45,0	45,9	45,7	45,3	45,1	40,1
	2011	46,7	46,9	38,9	47,4	46,9							
Corporativos	2010	10,5	11,3	...	12,0
	2011	12,3	...	11,0							
Grandes Empresas	2010
	2011	16,8							
Medianas Empresas	2010	20,8	19,0	20,8	20,2
	2011	18,9	19,5	21,0	20,4	20,6							
Pequeñas Empresas	2010	30,7	29,6	29,5	30,4
	2011	31,3	30,7	30,6	30,8	30,3							
Microempresas	2010	42,1	39,9	39,9	40,6
	2011	42,8	41,8	41,5	41,6	41,4							
Consumo	2010	27,0	26,3	26,1	26,0
	2011	27,0	27,5	26,3	26,3	26,2							
Hipotecarios	2010	13,8	13,7	14,0	13,9
	2011	14,2	14,3	14,6	14,1	14,2							

continúa

conclusión

Tipo de crédito	Año	Ene	Feb	Mar	Abr	May	Jun	Jul	Ago	Set	Oct	Nov	Dic
Cajas Rurales de Ahorro y Crédito													
Agrario 1/	2010	42,8	42,4	42,0	40,9	40,8	41,9	45,1	45,1	44,2	42,8	43,1	43,3
	2011	43,3	44,9	43,9	43,8	42,8							
Corporativos	2010	13,2	...	12,1	...
	2011
Grandes Empresas	2010	39,9
	2011	21,7
Medianas Empresas	2010	19,8	19,3	18,9	16,8
	2011	19,0	17,7	19,1	18,6	19,1
Pequeñas Empresas	2010	28,3	27,7	27,9	28,2
	2011	28,7	28,6	27,5	27,8	28,2
Microempresas	2010	41,7	40,5	40,1	40,6
	2011	41,0	41,2	40,8	41,5	40,5
Consumo	2010	25,8	25,8	25,7	25,8
	2011	26,2	27,9	28,7	27,5	27,9
Hipotecarios	2010	14,5	16,0	15,0	14,5
	2011	14,3	13,6	13,8	12,3	15,3
Edpymes													
Agrario 1/	2010	55,7	54,7	56,1	56,1	56,1	54,3	50,0	51,5	50,7	49,9	50,4	50,9
	2011	51,1	50,6	51,5	50,6	51,0
Corporativos	2010
	2011
Grandes Empresas	2010
	2011
Medianas Empresas	2010	30,9	24,9	29,1	28,0
	2011	27,4	26,9	33,2	27,3	31,8
Pequeñas Empresas	2010	34,3	34,2	34,4	35,1
	2011	35,6	33,4	33,6	34,5	33,3
Microempresas	2010	46,4	45,2	44,9	45,9
	2011	46,6	45,0	46,0	46,4	45,1
Consumo	2010	44,4	44,8	44,2	45,2
	2011	45,9	46,1	46,9	46,4	54,1
Hipotecarios	2010	18,3	19,6	18,2	16,4
	2011	16,4	...	11,0	10,0	16,5

... Información no disponible

1/ Tasa de interés para el sector agrario estimado

Fuente: Superintendencia de Banca, Seguros y AFP

Elaboración: Oficina de Estudios Económicos y Estadísticos

Cuadro N° 103
PERÚ: Beneficiarios de créditos agrarios, por tipo de Entidades Financieras
Periodo: Enero - diciembre 2010 y enero-mayo 2011
(Cantidad)

Entidad Financiera	Año	Ene	Feb	Mar	Abr	May	Jun	Jul	Ago	Set	Oct	Nov	Dic
Total	2010	146 242	145 395	157 107	161 467	164 305	164 380	183 742	187 905	194 447	197 690	206 928	211 685
	2011	215 706	221 427	225 690	234 880	234 416							
Banca Múltiple	2010	25 872	26 309	26 930	27 489	27 716	27 827	28 532	28 910	29 966	30 967	31 713	32 195
	2011	32 422	32 736	33 212	33 185	33 185							
Empresas Financieras	2010	9 223	9 230	9 275	9 250	8 882	7 928	18 624	18 910	20 139	21 222	22 065	22 770
	2011	23 305	24 023	24 640	25 302	25 713							
Cajas Municipales	2010	45 876	47 134	49 487	48 826	48 702	49 090	53 506	53 606	56 225	57 981	59 255	60 341
	2011	60 600	62 201	64 204	65 757	66 927							
Cajas Rurales	2010	40 721	37 951	46 301	46 814	47 105	46 709	48 933	50 485	52 409	54 071	55 133	57 641
	2011	59 581	61 668	63 367	70 508	69 313							
Edpymes	2010	12 894	13 114	13 456	13 730	13 142	13 667	13 560	14 098	13 724	13 829	13 889	13 864
	2011	13 951	13 958	14 340	14 407	14 352							
Agrobanco	2010	11 656	11 657	11 658	15 358	18 758	19 159	20 587	21 896	21 984	19 620	24 873	24 874
	2011	25 847	26 841	25 927	25 721	24 926							

Fuente: Superintendencia de Banca, Seguros y AFP

Elaboración: Ministerio de Agricultura-OEEE-Unidad de Análisis Económico

Cuadro N°104
PERÚ: Morosidad de los Créditos agrarios, por tipo de entidades financieras
Periodo: Enero - diciembre 2010 y enero-mayo 2011
(En Porcentaje)

Entidad Financiera	Año	Ene	Feb	Mar	Abr	May	Jun	Jul	Ago	Set	Oct	Nov	Dic
Total	2010	3,8	3,7	3,8	4,1	4,4	5,1	4,7	5,0	5,8	5,9	5,6	5,4
	2011	5,4	5,4	5,3									
Banca Múltiple	2010	2,7	2,4	2,3	2,5	2,5	2,0	2,3	2,5	2,5	2,4	2,5	2,1
	2011	2,3	2,1	2,0	1,9								
Empresas Financieras	2010	3,2	3,7	4,3	4,6	5,4	5,9	6,0	6,6	6,4	6,3	6,1	6,2
	2011	5,6	5,8	4,5	4,7								
Cajas Municipales	2010	5,1	6,7	6,6	6,8	7,0	7,3	8,3	7,4	7,3	7,5	7,3	6,7
	2011	7,2	7,1	6,7	6,8								
Cajas Rurales	2010	4,9	4,6	4,5	5,0	5,3	5,6	6,0	6,8	7,2	7,6	7,3	6,7
	2011	7,1	6,8	7,0	7,4								
Edpymes	2010	2,7	4,1	4,2	4,7	5,4	5,3	5,6	6,0	6,5	6,5	6,2	5,8
	2011	6,2	6,6	6,8	7,1								
Emp. Arrend. Financiero	2010	0,5	0,2	0,2	0,02	0,3		0,3	0,6	6,2	6,4	5,2	5,5
	2011	4,6	4,7	4,9	5,1								
Agrobanco	2010	7,5	4,5	4,6	4,9	4,7	4,8	4,8	4,8	4,8	4,8	4,8	4,8
	2011	4,8	4,8	4,8	5,6								

Fuente: Superintendencia de Banca, Seguros y AFP

Elaboración: Ministerio de Agricultura-OEEE-Unidad de Análisis Económico



Recursos Naturales

[volver](#)

Cuadro	Descripción	Pág.
105	<i>Producción de especies maderables por regiones</i>	155
106	<i>Producción de especies no maderables por regiones</i>	157
107	<i>Precios promedio de especies maderables por regiones</i>	158
108	<i>Precios promedio de especies no maderables por regiones.</i>	159
109	<i>Campañas de producción, reforestación y conservación de los suelos</i>	160
110	<i>Otorgamiento de Derechos de Uso del Agua - Permisos, 2004-Mayo 2011</i>	161
111	<i>Otorgamiento de Derechos de Uso del Agua - Licencias, 2004-Mayo 2011</i>	163
112	<i>Otorgamiento de Derechos de Uso del Agua - Autorizaciones, 2004-Mayo 2011</i>	165
113	<i>Volumenes de Derechos de Uso del Agua - Permisos, 2004-Mayo 2011</i>	167
114	<i>Volumenes de Derechos de Uso del Agua - Licencias, 2004-Mayo 2011</i>	169
115	<i>Volumenes de Derechos de Uso del Agua - Autorización, 2004-Mayo 2011</i>	171

Cuadro Nº 105
PRODUCCIÓN ESPECIES MADERABLES POR REGIONES
Mes: MAYO 2011p/
M³

ESPECIE	AMAZONAS	JUNIN	LORETO	UCAYALI
Aguano cumala	--	--	38,53	--
Aguano masha	--	--	--	8,01
Alcanfor moena	--	--	--	40,29
Alcanfor, Pepa de alcanfor	--	11,42	--	--
Almendra	--	39,06	4,56	--
Amor Seco	--	35,43	--	--
Ana caspi	--	--	5,17	--
Andiroba	--	--	160,14	--
Anis moena	--	--	34,14	--
Añuje rumo	--	--	7,44	--
Arenilla	--	39,85	--	--
Azucar huayo	--	--	--	0,72
Azufre	--	0,23	--	--
Banderilla	--	122,69	--	--
Bolaina blanca	--	--	--	125,29
Cachimbo	--	206,18	58,46	1284,93
Cafe con leche	--	0,45	--	--
Capinuri	--	--	115,75	--
Capirona	28,54	36,47	370,73	569,23
Catahua	7,16	117,15	--	846,92
Caupuri	--	--	72,92	28,52
Cedrillo	2,72	16,55	--	--
Cedro	6,00	5,55	1033,56	142,51
Cedro de bajéal	--	2,42	--	--
Cedro Huasca	--	4,31	--	--
Cedro masha	--	--	--	14,62
Cedro rojo	10,64	--	--	--
Cedro virgen	--	387,10	--	--
Chancaquero	--	13,15	--	--
Charqui	--	64,55	--	--
Ciruelo	17,76	--	--	--
Congora	--	2,63	--	--
Copaiba	--	27,52	155,62	1151,53
Copal, Incienzo	--	27,44	--	--
Cumala	--	318,47	5150,40	2630,54
Estoraque	--	--	10,44	15,08
Eucalipto	41,45	--	--	--
Higuerón	4,67	--	--	--
Huabilla	187,19	--	--	--
Huamanchilca	--	192,99	--	--
Huangana casho	--	--	--	6,77
Huayruro	--	--	2,00	240,43
Huimba	--	25,34	--	113,46
Insira caspi	--	--	3,37	--
Ishpingo	--	4,04	--	139,28
Ishpinguillo	9,25	--	--	--
Lagarto caspi	15,35	27,54	57,44	--
Lanchan	--	278,79	--	--
Leche caspi	--	23,76	--	--
Lechero	16,39	--	--	--
Levanto	2,04	--	--	--
Lucmito	1,23	--	--	--
Lupuna	--	--	49,76	--
Machimango	--	--	7,53	--
Manchinga	--	908,66	--	19,34

continúa

conclusión

ESPECIE	AMAZONAS	JUNIN	LORETO	UCAYALI
Manzano	--	24,91	--	--
Mari mari	--	--	6,27	--
Marupa	--	--	436,68	14,56
Mashonaste	--	9,86	--	51,10
Matapal	--	7,43	--	--
Matapalo	--	334,06	--	--
Moena	165,68	185,85	117,46	289,50
Nogal	--	83,80	--	--
Oje	--	19,43	8,90	--
Oje- Loro micuna	--	--	--	11,95
Pacae blanco	--	5,31	--	--
Palisangre	--	--	0,05	--
Palo agua	--	74,00	--	--
Palo amarillo	--	15,67	--	--
Palo azucar	--	9,50	--	--
Palo blanco	--	314,53	--	--
Palo ceniza	--	6,18	--	--
Palo Colorado	--	140,36	--	--
Palo culebra	--	1,30	--	--
Palo Leche	--	6,38	--	--
Palo sangre	--	0,58	--	--
Palo zanahoria	--	0,60	--	--
Pangasino	14,51	--	--	--
Panguana	--	33,55	--	7,08
Pañisangre	--	3,65	--	--
Paonin	10,28	--	--	--
Papelillo	38,69	--	--	--
Papelillo caspi	--	--	57,50	--
Pashaco	--	--	39,16	178,83
Payan	14,84	--	--	--
Pumaquiro	--	9,21	5,15	91,27
Quillobordon	--	--	--	32,33
Quina quina	--	9,48	--	--
Quinilla	--	--	--	33,53
Renaco	--	0,23	--	--
Requia	--	--	9,84	28,84
Roble	--	360,03	--	--
Sacha nispero	--	0,89	--	--
Sachapalta, Junjuli	--	150,70	--	--
Sapote	37,62	285,91	10,61	--
Sempo	73,52	--	--	--
Shihuahuaco	--	--	63,44	321,19
Shimbillo	--	--	3,28	--
Tahuari	--	62,06	5,09	--
Tornillo	482,22	9,56	2338,38	1326,95
Tulpay	--	134,46	--	--
Utucuro	--	--	--	17,85
Varios	--	0,90	--	--
Violeta	--	--	2,79	--
Yacushapana	--	2,00	23,33	69,71
Yanchama	--	0,91	--	114,99

-- magnitud cero

p/ Información preliminar

Fuente: Dirección General Forestal y de Fauna Silvestre

Elaborado: Oficina de Estudios Económicos y Estadísticos

Cuadro Nº 106
PRODUCCIÓN DE ESPECIES NO MADERABLES POR REGIONES
Mes: MAYO 2011
(UM)

ESPECIE	UNIDAD DE MEDIDA	Amazonas	Ancash	Junin	Madre de Dios	Ucayali
Uña de gato (corteza)	kg	--	--	900,00	--	14 000,00
Aceite de Copaiba	lt	--	--	--	--	1 060,00
Borraja	kg	--	1 880,00	--	--	--
Castaña con cascara	kg	--	--	--	23 120,00	--
Castaña pelada	kg	--	--	--	197 838,47	--
Canchalagua	kg	--	50,00	--	--	--
Caña Brava	Unid	--	20 600,00	--	--	--
Carqueja	kg	--	100,00	--	--	--
Carrizo	Unid	--	43 950,00	--	--	--
Cedron	kg	--	1 660,00	--	--	--
Chacpa	kg	--	305,00	--	--	--
Chanca piedra	kg	--	--	900,00	--	--
Clavo huasca	kg	--	--	--	--	250,00
Congona	kg	--	800,00	--	--	--
Copal (Resina)	lt	--	--	--	--	400,00
Cordoncillo, Matico	kg	--	300,00	250,00	--	--
Diente de leon	kg	--	1 625,00	--	--	--
Esteras de Carrizo	Unid	--	19 318,00	--	--	--
Esteras de Totora	Unid	--	2 700,00	--	--	--
Eucalipto (hojas)	kg	--	200,00	--	--	--
Menta	kg	--	100,00	--	--	--
Mucura	kg	--	--	--	--	400,00
Muña	kg	--	1 825,00	--	--	--
Pimpinela	kg	--	1 550,00	--	--	--
Queñual	kg	--	200,00	--	--	--
Romero	kg	--	1 760,00	--	--	--
Sangre de grado (corteza)	kg	--	--	--	--	300,00
Sangre de grado (Resina)	lt	--	--	--	--	8 432,00
Tahuari (corteza)	kg	--	--	--	--	1 000,00
Tara	kg	153 000,00	138 750,00	--	--	--
Totora	Pqte	--	400,00	--	--	--

-- magnitud cero

Fuente: Dirección General de Forestal y de Fauna Silvestre

Elaboración: Oficina de Estudios Económicos y Estadísticos

Cuadro N° 107
PRECIO PROMEDIO DE ESPECIES MADERABLES POR REGIONES
Mes: MAYO 2011 p/
(Nuevos Soles por pie tablar)

ESPECIE	JUNIN	LORETO	UCAYALI
Aguano Masha	--	--	1,4
Alcanfor moena	--	--	2,8
Almendo	--	--	1,4
Andiroba	--	1,5	--
Azucar huayo	--	3	2
Bolaina	3,5	--	--
Cachimbo	--	--	1,3
Capiniri	--	0,65	--
Capirona	--	2,2	1,6
Catahua	--	1,4	0,9
Cedro	--	3,5	--
Cedro masha	--	--	1,8
Copaiba	--	2,2	1,5
Cumala	--	1,3	1
Estoraque	--	4,2	4,5
Huangana casho	--	1,3	1,4
Huayruro	--	--	2
Huimba	--	--	1,4
Ishpingo amarillo	--	--	3,2
Lagarto	--	--	1,8
Lagarto caspi	--	2,2	--
Leche caspi	--	--	1,8
Manchinga	--	--	1,2
Marupa	--	1,1	--
Moena	3,2	1,5	1,2
Moena amarilla	--	--	2,8
palisangra	--	3	--
Panguana	--	--	1,2
Pashaco	--	0,65	--
Pashaco	--	--	1
Pumaquiro	--	--	4
Quillosisa	--	1	--
Quinilla	--	2,2	2,5
Requia	--	--	1,8
Roble	2	--	--
Shihuahuaco	--	3	3,5
Tahuari	--	4	--
Tornillo	4,3	4	3
Utucuro	--	--	1,5
Violeta caspi	--	1,5	--

-- magnitud cero

p/ Información Preliminar

Fuente: Direccion General Forestal y Fauna Silvestre

Elaborado: Oficina de Estudios Economicos y Estadísticos

Cuadro N° 108
PRECIO PROMEDIO DE ESPECIES NO MADERABLES POR REGIONES
Mes: MAYO 2011 p/
(Nuevos Soles por U.M.)

PRODUCTOS	UNIDAD DE MEDIDA	ANCASH	JUNIN	UCAYALI
Borraja	kg	3,30	--	--
Canchalagua	kg	3,30	--	--
Carqueja	kg	3,30	--	--
Cedron	kg	3,30	--	--
Chacpa	kg	2,00	--	--
Chancapiedra	kg	--	2,50	--
Cordoncillo, Matico	kg	2,00	2,00	--
Diente de leon	kg	2,00	--	--
Eucalipto (hojas)	kg	3,30	--	--
Menta	kg	1,80	--	--
Muña	kg	3,30	--	--
Pimpinela	kg	1,80	--	--
Queñual	kg	--	--	--
Recina de copal	l	--	--	30,00
Romero	kg	3,30	--	--
Sangre de grado	l	--	--	22,50
Tara	kg	2,90	--	--
Uña de gato	kg	--	--	2,50

-- magnitud cero

p/ Información Preliminar

Fuente: Dirección General Forestal y Fauna Silvestre

Elaborado: Oficina de Estudios Económicos y Estadísticos

Cuadro Nº 109
CAMPAÑAS DE PRODUCCIÓN, REFORESTACIÓN Y CONSERVACIÓN DE SUELOS
MES: MAYO 2011

Departamento	Producción de plantones 2010 N°	Instalación de Plantones durante el año 2011			Producción de plantones 2011 N°
		N° Plantones Instalados	Áreas Reforestadas (Ha)	N° de Jornales Utilizados	
Amazonas	849 792	780 285	1 446,21	24 384	334 956
Ancash	6 361 715	4 883 414	2 462,51	152 607	2 706 600
Apurímac	6 203 773	4 143 117	3 057,99	129 472	1 371 300
Arequipa	660 666	599 402	422,77	18 731	110 670
Ayacucho	4 155 356	2 577 817	1 824,43	80 557	974 423
Cajamarca	12 209 474	6 511 082	4 407,87	203 471	3 427 302
Cusco	7 734 335	6 481 351	4 987,16	202 542	2 840 288
Huancavelica	4 984 333	3 586 262	2 437,76	112 071	2 048 364
Huanuco	1 740 324	991 654	452,78	30 989	136 900
Junín	2 371 668	1 586 419	872,80	49 576	616 819
La Libertad	14 828 639	12 254 150	7 922,07	382 942	1 703 949
Lambayeque	1 448 443	1 009 322	274,35	31 541	470 720
Lima	2 291 933	1 768 611	1 360,04	55 269	609 093
Moquega	199 356	121 156	70,45	3 786	75 710
Pasco	2 177 800	1 336 501	1 334,00	41 766	424 000
Piura	1 313 500	984 897	346,45	30 778	334 000
Puno	1 985 968	1 384 378	1 439,80	43 262	1 200 711
Tacna	325 566	256 200	83,57	8 006	130 000
TOTAL	71 842 641	51 256 018	35 203,01	1 601 751	19 515 805

Fuente: AGRORURAL

Elaboración: Oficina de Estudios Económicos y Estadísticos

Cuadro Nº 110
OTORGAMIENTO DE DERECHOS DE USO DEL AGUA - PERMISOS
Periodo: 2004 - MAYO 2011
(Unidades)

Administración Local de Agua	Autoridades Administrativas de Agua	Permisos								
		Agrario	Acuícola	Energetico	Industrial	Minero	Pecuario	Poblacional	Recreativo	Turístico
Tacna		15	--	--	--	--	--	--	--	--
Locumba - Sama		9	--	--	--	--	--	--	--	--
Moquegua		4	--	--	--	--	--	--	--	--
Tambo - Alto Tambo	Caplina - Ocoña	146	--	--	--	--	--	--	--	--
Chili		2	--	--	--	--	--	--	--	--
Colca - Siguas - Chivay		--	--	--	2	1	--	--	1	--
Camana - Majes		193	--	--	--	--	--	--	--	--
Ocoña - Pausa		47	--	--	--	--	--	--	--	--
SubTotal		416	--	--	2	1	--	--	1	--
Chaparra - Acari		--	--	--	--	1	--	1	--	--
Grande		40	--	--	1	2	--	4	--	--
Ica	Chaparra - Chincha	51	--	--	--	--	--	--	--	--
Río Seco		--	--	--	--	--	--	--	--	--
Pisco		2 464	--	--	--	--	--	2	--	--
San Juan		1 888	--	--	--	--	--	--	--	--
SubTotal		4 443	--	--	1	3	--	7	--	--
Mala - Omas - Cañete		117	--	--	--	--	--	3	--	--
Chillon - Rimac - Lurin		42	--	1	--	--	--	1	--	--
Chancay - Huaral	Cañete - Fortaleza	1 089	--	--	--	--	--	--	--	--
Huaura		1 891	1	--	1	--	--	1	--	--
Barranca		52	1	--	--	--	--	3	--	--
SubTotal		3 191	2	1	1	--	--	8	--	--
Casma - Huarmey		1	--	--	--	--	--	3	--	--
Huaraz		--	--	--	--	--	--	5	--	--
Santa - Lacramarca - Nepeña	Huarmey - Chicama	186	--	--	5	--	--	35	--	--
Santiago de Chuco		--	--	--	--	--	--	--	--	--
Moche - Viru - Chao		2 683	--	--	--	--	4	--	--	--
Chicama		368	--	--	--	--	--	--	--	--
SubTotal		3 238	--	--	5	--	4	43	--	--
Jequetepeque		203	--	--	--	--	--	--	--	--
Zaña		93	--	--	--	--	--	--	--	--
Chancay - Lambayeque		573	--	--	--	--	--	--	--	--
Motupe - Olmos - La Leche	Jequetepeque - Zaramulla	392	--	--	--	--	--	--	--	--
Medio y Bajo Piura		24	1	--	4	--	--	--	--	--
Alto Piura - Huancabamba		2	--	--	--	--	--	--	--	--
San Lorenzo		13	--	--	--	--	--	--	--	--
Chira		6	--	--	--	--	--	--	--	--
Tumbes		--	--	--	--	--	--	--	--	--
SubTotal		1 306	1	--	4	--	--	--	--	--
Chichipe - Chamaya		2	--	32	6	--	--	592	--	--
Bagua - Santiago		227	--	--	--	--	--	--	--	--
Utcubamba		489	1	9	2	5	8	37	--	--
Chotano - Llaucano		--	--	--	--	--	--	--	--	--
Las Yangas Suite	Marañon	1	--	--	--	--	--	--	--	--
Cajamarca		58	--	--	1	2	3	3	--	--
Crisnejas		--	--	--	--	--	--	--	--	--
Huamachuco		825	--	4	1	3	2	46	--	--
Pomabamba		--	--	--	--	3	--	2	--	--
Alto Marañon		--	--	--	--	--	--	--	--	--
SubTotal		1 602	1	45	10	13	13	680	--	--

Continúa

Conclusión

Administración Local de Agua	Autoridades Administrativas de Agua	Permisos								
		Agrario	Acuícola	Energetico	Industrial	Minero	Pecuario	Poblacional	Recreativo	Turístico
Iquitos	Amazonas	--	9	--	4	--	--	9	--	--
Alto Amazonas		1	--	--	--	--	--	1	--	--
SubTotal		1	9	--	4	--	--	10	--	--
Alto Mayo	Huallaga	1	1	--	--	--	1	5	--	--
Tarapoto		--	--	--	--	--	--	--	--	--
Huallaga Central		2 149	7	--	--	--	--	31	--	--
Tingo Maria		--	--	--	--	--	--	5	--	--
Alto Huallaga		--	1	--	--	--	--	--	--	--
SubTotal	2 150	9	--	--	--	1	41	--	--	
Pucallpa	Ucayali	1	--	--	1	--	--	34	--	--
Atalaya		--	--	--	--	--	--	2	--	--
Perene		--	1	--	3	--	1	65	--	5
Tarma		27	--	--	--	--	--	3	--	--
SubTotal	28	1	--	4	--	1	104	--	5	
Pasco	Mantaro	1	--	--	--	--	--	--	--	--
Mantaro		--	--	--	--	--	--	--	--	--
Huancavelica		5	--	--	--	--	--	--	--	--
SubTotal		6	--	--	--	--	--	--	--	--
Bajo Apurímac - Pampas	Pampas - Apurímac	22	--	--	--	--	--	1	--	--
Medio Apurímac - Pachacaca		42	3	--	1	5	--	30	1	--
Alto Apurímac - Velille		--	--	--	--	--	--	--	--	--
SubTotal		64	3	--	1	5	--	31	1	--
La Convención	Urubamba - Vilcanota	5	--	--	--	--	--	--	--	--
Sicuani		27	--	--	--	1	--	--	--	--
SubTotal		32	--	--	--	1	--	--	--	--
Cusco	Madre de Dios	172	7	--	3	--	--	213	--	--
Maldonado		--	6	--	18	171	5	96	2	--
Inambari		1	1	--	--	--	--	--	--	--
SubTotal		173	14	--	21	171	5	309	2	--
Ramís	Titicaca	33	--	--	--	--	--	--	--	--
Huancane		1	--	--	--	--	--	--	--	--
Juliaca		656	40	--	--	4	19	40	--	--
Ilavee		23	--	--	--	--	22	--	--	--
SubTotal		713	40	--	--	4	41	40	--	--
Total de Permisos por tipo de uso		17 363	80	46	53	198	65	1 273	4	5
TOTAL PERMISOS OTORGADOS										19 087

-- magnitud cero

Fuente: Autoridad Nacional del Agua

Elaboración: Oficina de Estudios Económicos y Estadísticos

Cuadro Nº 111
OTORGAMIENTO DE DERECHOS DE USO DEL AGUA - LICENCIAS
Periodo: 2004 - MAYO 2011
(Unidades)

Administración Local de Agua	Autoridades Administrativas de Agua	Licencias								
		Agrario	Acuícola	Energetico	Industrial	Minero	Pecuario	Poblacional	Recreativo	Turístico
Tacna		2 598	--	--	1	4	2	12	--	--
Locumba - Sama		1 922	--	1	27	1	--	43	--	--
Moquegua		3 202	--	1	--	2	--	14	--	--
Tambo - Alto Tambo	Caplina - Ocoña	3 852	1	--	4	4	--	41	--	--
Chili		16 059	1	9	77	9	--	56	--	--
Colca - Siguas - Chivay		16 355	2	6	6	1	--	5	--	--
Camana - Majes		8 166	3	10	3	8	--	19	--	--
Ocoña - Pausa		2 663	3	10	3	8	--	19	--	--
SubTotal		54 817	10	37	121	37	2	209	--	--
Chaparra - Acari		--	--	--	6	8	--	18	--	--
Grande		3 494	--	1	6	10	--	21	--	--
Ica	Chaparra - Chincha	14 764	--	--	4	1	1	10	1	--
Río Seco		91	--	--	--	--	--	--	--	--
Pisco		2 790	--	--	1	--	--	1	--	--
San Juan		6 676	--	--	19	4	2	7	--	--
SubTotal		27 815	--	1	36	23	3	57	1	--
Mala - Omas - Cañete		18 763	1	2	3	4	--	34	6	--
Chillon - Rimac - Lurin		5 450	6	10	150	5	21	405	5	--
Chancay - Huaral	Cañete - Fortaleza	6 413	1	4	5	1	6	6	--	--
Huaura		5 051	4	14	4	6	5	15	--	--
Barranca		6 965	--	8	19	8	--	17	--	--
SubTotal			42 642	12	38	181	24	32	477	11
Casma - Huarmey		5 070	--	--	--	6	1	65	--	--
Huaraz		15 165	21	10	1	28	--	642	2	--
Santa - Lacramarca - Nepeña	Huarmey - Chicama	3 575	2	1	45	--	3	68	2	--
Santiago de Chuco		8	1	1	--	4	--	10	--	--
Moche - Viru - Chao		9 934	--	--	16	2	--	9	--	--
Chicama		19 324	1	--	--	3	3	3	--	--
SubTotal		53 076	25	12	62	43	7	797	4	--
Jequetepeque		17 760	--	1	3	1	--	72	--	--
Zaña		5 068	--	1	--	--	--	--	--	--
Chancay - Lambayeque		24 178	--	1	3	1	--	109	--	--
Motupe - Olmos - La Leche	Jequetepeque - Zaramulla	7 270	--	--	2	--	--	9	--	--
Medio y Bajo Piura		70 736	1	1	3	--	1	77	4	--
Alto Piura - Huancabamba		15 085	--	--	--	--	--	146	--	--
San Lorenzo		9 066	--	2	--	--	--	2	--	--
Chira		25 858	2	1	22	--	--	5	1	--
Tumbes		5 206	18	--	4	--	--	14	--	--
SubTotal		180 227	21	7	37	2	1	434	5	--
Chichipe - Chamaya		151	--	--	3	--	4	40	--	--
Bagua - Santiago		12	1	--	--	--	--	20	--	--
Utcubamba		51	3	6	6	--	1	132	--	--
Chotano - Llaucano		--	--	--	--	--	--	--	--	--
Las Yangas Suite	Marañon	--	--	--	--	--	--	--	--	--
Cajamarca		125	2	--	1	5	--	27	--	--
Crisnejas		734	--	5	--	--	--	71	--	--
Huamachuco		14	11	8	13	19	--	242	--	--
Pomabamba		115	17	3	5	--	--	230	--	--
Alto Marañon		--	1	--	5	2	--	25	--	--
SubTotal			1 202	35	22	33	26	5	787	--

Continúa

Conclusión

Administración Local de Agua	Autoridades Administrativas de Agua	Licencias								
		Agrario	Acuícola	Energetico	Industrial	Minero	Pecuario	Poblacional	Recreativo	Turístico
Iquitos		--	156	--	81	--	--	140	10	--
Alto Amazonas	Amazonas	--	7	--	6	--	--	11	--	--
SubTotal		--	163	--	87	--	--	151	10	--
Alto Mayo		3	27	5	2	--	7	101	1	--
Tarapoto		1 171	17	--	10	--	3	47	--	--
Huallaga Central	Huallaga	--	--	--	--	--	--	7	--	--
Tingo Maria		3	--	--	--	--	--	9	4	--
Alto Huallaga		70	1	2	--	--	--	--	--	--
SubTotal		1 247	45	7	12	--	10	164	5	--
Pucallpa		5	7	--	18	--	3	298	1	--
Atalaya	Ucayali	--	--	1	1	--	--	13	--	--
Perene		--	4	10	5	3	1	175	4	21
Tarma		13	4	--	--	--	--	6	--	--
SubTotal		18	15	11	24	3	4	492	5	21
Pasco		44	35	9	2	12	--	62	--	--
Mantaro	Mantaro	19 786	--	--	--	--	--	--	--	--
Huancavelica		1 484	1	--	--	--	--	328	--	--
SubTotal		21 314	36	9	2	12	--	390	--	--
Bajo Apurímac - Pampas		7	1	1	7	2	--	261	--	--
Medio Apurímac - Pachacaca	Pampas - Apurímac	138	11	5	--	5	6	105	--	--
Alto Apurímac - Velille		--	--	--	--	--	--	--	--	--
SubTotal		145	12	6	7	7	6	366	--	--
La Convención	Urubamba - Vilcanota	--	--	--	1	--	--	4	--	--
Sicuani		91	1	--	--	3	--	37	--	--
SubTotal		91	1	--	1	3	--	41	--	--
Cusco		--	--	--	2	--	--	7	--	--
Maldonado	Madre de Dios	1	4	--	27	47	2	61	28	--
Inambari		2	1	1	--	4	--	4	--	--
SubTotal		3	5	1	29	51	2	72	28	--
Ramís		81	1	--	--	1	5	9	--	--
Huancane	Titicaca	19	2	--	--	4	--	17	--	--
Juliaca		59	2	--	4	1	2	152	--	--
Ilavee		22	11	--	--	--	6	46	--	--
SubTotal		181	16	--	4	6	13	224	--	--
Total de licencias por tipo de uso		382 778	396	151	636	237	85	4 661	69	21
TOTAL DE LICENCIAS OTORGADAS										389 034

-- magnitud cero

Fuente: Autoridad Nacional del Agua

Elaboración: Oficina de Estudios Económicos y Estadísticos

Cuadro Nº 112
OTORGAMIENTO DE DERECHOS DE USO DEL AGUA - AUTORIZACIONES
Periodo: 2004 - MAYO 2011
(Unidades)

Administración Local de Agua	Autoridades Administrativas de Agua	Autorizaciones									
		Agrario	Energetico	Industrial	Pecuario	Recreativo	Minero	Poblacional	Acuícola	Transporte	
Tacna		2	--	1	--	--	--	4	--	--	
Locumba - Sama		--	--	--	--	--	--	--	--	--	
Moquegua		1	--	3	--	--	1	9	3	--	
Tambo - Alto Tambo	Caplina - Ocoña	--	--	--	--	--	1	1	--	--	
Chili		--	--	--	--	--	--	1	--	--	
Colca - Siguan - Chivay		--	--	3	--	--	1	9	1	--	
Camana - Majes		--	--	--	--	--	--	--	--	--	
Ocoña - Pausa		--	--	--	--	--	--	--	--	--	
SubTotal		3	--	7	--	--	3	24	4	--	
Chaparra - Acari		--	--	--	--	--	2	--	--	--	
Grande		4	--	4	--	--	3	1	--	--	
Ica	Chaparra - Chincha	2	--	2	--	--	--	7	--	--	
Río Seco		16	--	--	--	--	--	2	--	--	
Pisco		--	--	--	--	--	1	--	--	--	
San Juan		--	--	--	--	--	--	2	--	--	
SubTotal		22	--	6	--	--	6	12	--	--	
Mala - Omas - Cañete		--	5	6	--	2	1	1	--	--	
Chillon - Rimac - Lurin		--	1	6	--	--	3	18	--	--	
Chancay - Huaral	Cañete - Fortaleza	--	--	--	--	--	--	--	--	--	
Huaura		--	--	--	--	--	--	--	--	--	
Barranca		--	--	2	--	--	20	--	--	--	
SubTotal			--	6	14	--	2	24	19	--	--
Casma - Huarmey		--	--	--	--	--	1	--	--	--	
Huaraz		--	3	--	--	--	5	--	--	--	
Santa - Lacramarca - Nepeña	Huarmey - Chicama	--	--	--	--	--	4	--	--	--	
Santiago de Chuco		--	--	--	--	--	1	--	--	--	
Moche - Viru - Chao		--	--	--	--	--	--	--	--	--	
Chicama		--	--	--	--	--	7	--	--	--	
SubTotal		--	3	--	--	--	18	--	--	--	
Jequetepeque		--	1	--	--	--	3	88	1	8	
Zaña		--	--	--	--	--	--	--	--	--	
Chancay - Lambayeque		--	--	--	--	--	--	--	--	--	
Motupe - Olmos - La Leche	Jequetepeque - Zaramulla	--	--	1	--	--	--	3	--	--	
Medio y Bajo Piura		--	--	--	--	--	--	--	1	--	
Alto Piura - Huancabamba		--	--	5	--	--	2	31	--	--	
San Lorenzo		--	--	--	--	--	--	--	--	--	
Chira		7	--	--	--	--	--	--	--	--	
Tumbes		--	--	--	--	--	--	--	--	--	
SubTotal		7	1	6	--	--	5	122	2	8	
Chichipe - Chamaya	Marañón	15	--	--	--	--	3	--	--	--	
Bagua - Santiago		--	--	1	--	--	--	--	--	--	
Utcubamba		10	2	1	2	--	3	23	--	1	
Chotano - Llaucano		--	--	--	--	--	--	--	--	--	
Las Yangas Suite		1	--	--	--	--	1	--	--	--	
Cajamarca		53	--	1	--	--	14	43	1	--	
Crisnejas		3	--	--	--	--	--	2	--	--	
Huamachuco		--	6	6	--	--	43	15	4	--	
Pomabamba		--	1	--	--	--	4	1	--	--	
Alto Marañón		7	--	3	--	--	7	13	--	--	
SubTotal			89	9	12	2	--	75	97	5	1

Continúa

Conclusión

Administración Local de Agua	Autoridades Administrativas de Agua	Autorizaciones								
		Agrario	Energetico	Industrial	Pecuario	Recreativo	Minero	Poblacional	Acuícola	Transporte
Iquitos	Amazonas	--	--	17	--	--	9	24	1	--
Alto Amazonas		--	--	3	--	--	--	4	--	--
SubTotal		--	--	20	--	--	9	28	1	--
Alto Mayo		5	2	1	--	--	--	3	--	--
Tarapoto		--	--	--	--	--	--	--	--	--
Huallaga Central	Huallaga	--	--	--	--	--	1	--	--	--
Tingo María		--	--	--	--	--	--	--	--	--
Alto Huallaga		--	--	--	--	--	--	--	--	--
SubTotal		5	2	1	--	--	1	3	--	--
Pucallpa		--	--	3	--	--	3	22	3	--
Atalaya	Ucayali	--	--	--	--	--	--	1	--	--
Perene		--	--	2	--	--	--	8	--	--
Tarma		20	--	1	2	--	--	12	1	--
SubTotal		20	--	6	2	--	3	43	4	--
Pasco		--	--	--	1	--	1	--	--	--
Mantaro	Mantaro	--	--	--	--	--	--	--	--	--
Huancavelica		--	--	--	--	--	18	--	--	--
SubTotal		--	--	--	1	--	19	--	--	--
Bajo Apurímac - Pampas		98	--	--	--	1	7	47	1	21
Medio Apurímac - Pachacaca	Pampas - Apurímac	21	2	--	--	1	7	22	2	--
Alto Apurímac - Velille		--	--	--	--	--	--	--	--	--
SubTotal		119	2	--	--	2	14	69	3	21
La Convención	Urubamba - Vilcanota	--	--	16	--	--	--	--	--	--
Sicuani		--	--	--	--	--	4	1	--	--
SubTotal		--	--	16	--	--	4	1	--	--
Cusco		--	--	1	--	--	2	--	--	--
Maldonado	Madre de Dios	--	1	53	17	101	229	84	6	--
Inambari		--	5	3	--	--	5	1	--	--
SubTotal		--	6	57	17	101	236	85	6	--
Ramís		1	--	1	--	--	--	--	--	--
Huancane	Titicaca	--	--	1	--	--	--	--	--	--
Juliaca		2	--	--	--	--	1	10	--	--
Ilavee		--	--	--	--	--	1	--	--	--
SubTotal		3	--	2	--	--	2	10	--	--
Total autorizaciones otorgados por tipo de uso		268	29	147	22	105	419	513	25	30
TOTAL AUTORIZACIONES OTORGADAS										1 558

-- magnitud cero

Fuente: Autoridad Nacional del Agua

Elaboración: Oficina de Estudios Económicos y Estadísticos

Cuadro Nº 113
VOLUMENES DE DERECHOS DE USO DEL AGUA - PERMISOS
Periodo: 2004 - MAYO 2011
(m³)

Administración Local de Agua	Autoridades Administrativas de Agua	Permisos								
		Agrario	Acuícola	Energético	Industrial	Minero	Pecuario	Poblacional	Recreativo	Turístico
Tacna		--	--	--	--	--	--	--	--	--
Locumba - Sama		384 934	--	--	--	--	--	--	--	--
Moquegua		67 626	--	--	--	--	--	--	--	--
Tambo - Alto Tambo	Caplina - Ocoña	3 985 216	--	--	--	--	--	--	--	--
Chili		20 638	--	--	--	--	--	--	--	--
Colca - Siguas - Chivay		--	--	--	186 062	384	--	--	13 140	--
Camana - Majes		12 003 431	--	--	--	--	--	--	--	--
Ocoña - Pausa		2 595 021	--	--	--	--	--	--	--	--
SubTotal		19 056 866	--	--	186 062	384	--	--	13 140	--
Chaparra - Acari		--	--	--	--	98 550	--	15 800	--	--
Grande		--	--	--	--	2 880	--	--	--	--
Ica	Chaparra - Chincha	145 676	--	--	--	--	--	--	--	--
Río Seco		--	--	--	--	--	--	--	--	--
Pisco		105 657 125	--	--	--	--	--	176 256	--	--
San Juan		17 382 976	--	--	--	--	--	--	--	--
SubTotal		123 185 776	--	--	--	101 430	--	192 056	--	--
Mala - Omas - Cañete		2 745 825	--	--	--	--	--	1 234 441	--	--
Chillon - Rimac - Lurin		514 901	--	--	--	--	--	--	--	--
Chancay - Huaral	Cañete - Fortaleza	43 616 768	--	--	--	--	--	--	--	--
Huaura		28 423 894	4 036 608	--	2 772	--	--	720	--	--
Barranca		2 062 839	3 468 960	--	--	--	--	70 052	--	--
SubTotal		77 364 227	7 505 568	--	2 772	--	--	1 305 213	--	--
Casma - Huarmey		864	--	--	--	--	--	14 601	--	--
Huaraz		--	--	--	--	--	--	646 488	--	--
Santa - Lacramarca - Nepeña	Huarmey - Chicama	905 961	--	--	364 421	--	--	419 224	--	--
Santiago de Chuco		--	--	--	--	--	--	--	--	--
Moche - Viru - Chao		--	--	--	--	--	--	--	--	--
Chicama		--	--	--	--	--	--	--	--	--
SubTotal		906 824	--	--	364 421	--	--	1 080 314	--	--
Jequetepeque		--	--	--	--	--	--	--	--	--
Zaña		--	--	--	--	--	--	--	--	--
Chancay - Lambayeque		525 146	--	--	--	--	--	--	--	--
Motupe - Olmos - La Leche	Jequetepeque - Zaramulla	33 370	--	--	--	--	--	--	--	--
Medio y Bajo Piura		8 063 451	35 100 000	--	572 174	--	--	--	--	--
Alto Piura - Huancabamba		31 781	--	--	--	--	--	--	--	--
San Lorenzo		--	--	--	--	--	--	--	--	--
Chira		8 563 917	--	--	--	--	--	--	--	--
Tumbes		--	--	--	--	--	--	--	--	--
SubTotal		17 217 665	35 100 000	--	572 174	--	--	--	--	--
Chichipe - Chamaya		29 917 191	--	236 280 067	50 516 251	--	43 877 728	--	--	--
Bagua - Santiago		--	--	--	--	--	--	--	--	--
Utcubamba		181 736	--	--	95	18 284	83 072	805 065	--	--
Chotano - Llaucano		--	--	--	--	--	--	--	--	--
Las Yungas Suite	Marañón	--	--	--	--	--	--	--	--	--
Cajamarca		298	--	--	1 200	--	840	1 420	--	--
Crisnejas		--	--	--	--	--	--	--	--	--
Huamachuco		14 503 637	--	511 833	--	--	32 258	283 824	--	--
Pomabamba		--	--	--	--	7 575	--	63	--	--
Alto Marañón		--	--	--	--	--	--	--	--	--
SubTotal		44 602 862	--	236 791 900	50 517 546	25 859	43 993 898	1 090 372	--	--

Continúa

Conclusión

Administración Local de Agua	Autoridades Administrativas de Agua	Permisos								
		Agrario	Acuícola	Energetico	Industrial	Minero	Pecuario	Poblacional	Recreativo	Turístico
Iquitos	Amazonas	--	4 693 393	--	10 752	--	--	22 850	--	--
Alto Amazonas		1 440	--	--	--	--	--	212	--	--
SubTotal		1 440	4 693 393	--	10 752	--	--	23 063	--	--
Alto Mayo	Huallaga	15 768	--	--	--	--	31 536	102 492	--	--
Tarapoto		12 961 936	3 917 879	--	43 682	--	48 000	1 234 926	--	--
Huallaga Central		178 974 578	157 211	--	--	--	--	1 438 507	--	--
Tingo María		--	--	--	--	--	--	--	--	--
Alto Huallaga		--	40	--	--	--	--	--	--	--
SubTotal	191 952 282	4 075 130	--	43 682	--	79 536	2 775 924	--	--	
Pucallpa	Ucayali	311	--	--	2 700	--	--	--	--	--
Atalaya		--	--	--	--	--	--	27 214	--	--
Perene		--	9 000	--	79 100	--	5 256	14 107 669	--	--
Tarma		11 615 602	--	--	--	--	--	403 661	--	--
SubTotal		11 615 913	9 000	--	81 800	--	5 256	14 538 544	--	--
Pasco	Mantaro	--	--	--	--	--	--	--	--	--
Mantaro		--	--	--	--	--	--	--	--	--
Huancavelica		345 151	--	--	--	--	--	--	--	--
SubTotal	345 151	--	--	--	--	--	--	--	--	
Bajo Apurímac - Pampas	Pampas - Apurímac	19 019 488	--	--	--	--	--	--	--	--
Medio Apurímac - Pachacaca		12 370 282	79 476	--	934	47 803	--	1 663 005	31 104	--
Alto Apurímac - Velille		--	--	--	--	--	--	--	--	--
SubTotal	31 389 769	79 476	--	934	47 803	--	1 663 005	31 104	--	
La Convención	Urubamba - Vilcanota	3 975	--	--	--	--	--	--	--	--
Sicuani		76 911 574	--	--	--	230 213	--	--	--	--
SubTotal		76 915 548	--	--	--	230 213	--	--	--	--
Cusco	Madre de Dios	310 444 890	1 487 393	--	450 999	--	--	28 917 816	--	--
Maldonado		--	1 302 052	--	6 292 340	23 845 094	466 560	2 873 219	630 000	--
Inambari		--	--	--	--	--	5 092	--	--	--
SubTotal	310 444 890	2 789 445	--	6 743 339	23 845 094	471 652	31 791 035	630 000	--	
Ramís	Titicaca	2 136 757	--	--	--	--	--	--	--	--
Huancane		7 994	--	--	--	--	--	--	--	--
Juliaca		19 596	74 000	--	--	--	--	--	--	--
Ilavee		1 606 216	--	--	--	--	107 052	--	--	--
SubTotal		3 770 562	74 000	--	--	--	107 052	--	--	--
Volumen Otorgado por tipo de uso		908 769 777	54 326 011	236 791 901	58 523 482	24 250 783	44 657 394	54 459 525	674 244	--
TOTAL DE VOLUMEN OTORGADO										1 382 453 116

-- magnitud cero

Fuente: Autoridad Nacional del Agua

Elaboración: Oficina de Estudios Económicos y Estadísticos

Cuadro Nº 114
VOLUMENES DE DERECHOS DE USO DEL AGUA - LICENCIAS
Periodo: 2004 - MAYO 2011
(m³)

Administración Local de Agua	Autoridades Administrativas de Agua	Licencias								
		Agrario	Acuícola	Energetico	Industrial	Minero	Pecuario	Poblacional	Recreativo	Turístico
Tacna		91 901 705	--	--	--	--	156 640	4 827 979	--	--
Locumba - Sama		122 478 662	--	47 304 000	46 277 069	4 131 216	--	6 036 233	--	--
Moquegua		56 465 572	--	--	--	105 084	--	4 552 384	--	--
Tambo - Alto Tambo	Caplina - Ocoña	181 459 983	32 150	--	2 952 400	1 095 750	--	5 110 368	--	--
Chili		213 727 553	189 216	151 776 801	7 934 893	46 353 948	--	97 869 940	--	--
Colca - Siguas - Chivay		419 988 426	600 000	121 375 965	2 104 636	1 178	--	1 260 739	--	--
Camana - Majes		598 694 525	1 280 361	381 585 600	1 232 742	6 045 136	--	5 702 711	--	--
Ocoña - Pausa		109 760 053	1 280 361	381 585 600	1 232 742	6 045 136	--	5 702 711	--	--
SubTotal		1 794 476 479	3 382 088	1 083 627 966	61 734 483	63 777 447	156 640	131 063 065	--	--
Chaparra - Acari		--	--	--	264 651	375 246	--	2 952 765	--	--
Grande		92 275 270	--	--	452 816	574 338	--	1 436 466	--	--
Ica	Chaparra - Chincha	157 891 408	--	--	1 715 787	1 555	20 736	2 437 634	12 441	--
Río Seco		52 295 318	--	--	--	--	--	--	--	--
Pisco		106 642 691	--	--	2 592	--	--	--	--	--
San Juan		89 187 570	--	--	4 009 269	367 128	5 184	9 382 492	--	--
SubTotal		498 292 257	--	--	6 445 115	1 318 268	25 920	16 209 356	12 441	--
Mala - Omas - Cañete		492 364 154	630 720	1 133 824 000	3 786 391	911 529	--	138 213 465	2 194 560	--
Chillon - Rimac - Lurin		113 076 745	9 937 492	94 517 221	14 401 685	168 987	350 388	206 951 827	130 869	--
Chancay - Huaral	Cañete - Fortaleza	255 697 359	--	--	--	--	--	--	--	--
Huaura		391 239 820	10 712	394 516 120	7 886 931	11 562 800	676 404	9 129 333	--	--
Barranca		480 942 152	--	1 009 804 960	17 498 286	1 978 697	--	24 892 445	--	--
SubTotal		1 733 320 230	10 578 924	2 632 662 301	43 573 294	14 622 013	1 026 792	379 187 071	2 325 429	--
Casma - Huarmey		135 411 247	--	--	--	87 792	1 051	1 937 968	--	--
Huaraz		123 859 774	12 882 853	415 086 400	67 802	5 927 600	--	59 575 561	33 638	--
Santa - Lacramarca - Nepeñ	Huarmey - Chicama	195 896 392	489 400	74 000	4 940 364	--	70 371	29 199 168	22 384	--
Santiago de Chuco		1 120 974	21 375	86 724	--	1 932 788	--	1 335 929	--	--
Moche - Viru - Chao		374 764 362	--	--	755 778	--	--	152 471	--	--
Chicama		448 791 462	1 324 512	--	--	4 666	107 088	671 900	--	--
SubTotal		1 279 844 212	14 718 140	415 247 124	5 763 944	7 952 846	178 510	92 872 997	56 023	--
Jequetepeque		463 114 928	--	15 768 000	588 146	315 360	--	2 703 194	--	--
Zaña		53 995 222	--	--	--	--	--	--	--	--
Chancay - Lambayeque		491 931 584	--	69 400 000	1 022 699	911 000	--	3 629 279	--	--
Motupe - Olmos - La Leche		122 937 455	--	--	459 648	--	--	2 286 118	--	--
Medio y Bajo Piura	Jequetepeque - Zaramulla	701 497 383	--	517 000 000	579 596	--	--	10 220 983	219 000	--
Alto Piura - Huancabamba		6 185 923 034	--	--	--	--	--	197 374 327	--	--
San Lorenzo		463 911 945	--	--	4 860	--	--	1 261 440	--	--
Chira		815 883 976	847 000	455 379 840	75 181 151	--	--	29 474 220	--	--
Tumbes		267 685 662	14 368 106	--	13 487	--	--	10 856 052	--	--
SubTotal		9 566 881 187	15 215 106	1 057 547 840	77 849 587	1 226 360	--	257 805 613	219 000	--
Chichipe - Chamaya		7 029 865	--	--	15 768	--	1 971	451 753	--	--
Bagua - Santiago		608	--	--	--	--	--	--	--	--
Utcubamba		569 216	158	269 206 721	1 051 733	--	--	9 890 002	--	--
Chotano - Llaucano		--	--	--	--	--	--	--	--	--
Las Yangas Suite		--	--	--	--	--	--	--	--	--
Cajamarca	Marañón	3 225 038	251 040	--	1	569	--	1 295 415	--	--
Crisnejas		2 214 886	--	27 436 320	--	--	--	1 731 938	--	--
Huamachuco		71 539	200 000	--	--	788 400	--	37 843	--	--
Pomabamba		163 102	430 432	--	--	--	--	144 749	--	--
Alto Marañón		--	85 147	--	1 322 260	2 513 733	--	1 802 659	--	--
SubTotal		13 274 254	966 777	296 643 041	2 389 763	3 302 702	1 971	15 354 359	--	--

Continúa

Conclusión

Administración Local de Agua	Autoridades Administrativas de Agua	Licencias								
		Agrario	Acuícola	Energetico	Industrial	Minero	Pecuario	Poblacional	Recreativo	Turístico
Iquitos	Amazonas	--	2 772 044	--	1 302 484	--	--	49 739 513	2 335 099	--
Alto Amazonas		--	56 514	--	199 869	--	--	315 141	--	--
SubTotal		--	2 828 558	--	1 502 353	--	--	50 054 654	2 335 099	--
Alto Mayo	Huallaga	189 216	1 392 542	167 140 600	867 240	--	772 632	11 579 790	47 304	--
Tarapoto		42 579 140	1 597 868	--	71 621	--	3 678	11 552 370	--	--
Huallaga Central		--	--	--	--	--	--	4 728 366	--	--
Tingo Maria		--	--	--	--	--	--	--	--	--
Alto Huallaga		1	--	--	--	--	--	--	--	--
SubTotal	42 768 357	2 990 410	167 140 600	938 861	--	776 310	27 860 526	47 304	--	
Pucallpa	Ucayali	--	66 686	--	--	--	--	4 277	--	--
Atalaya		--	--	27 371 520	--	--	--	272 651	--	--
Perene		--	63 214	57 237 840	197 324	781 488	373 248	6 804 135	39 630	967 680
Tarma		10 859 947	19 997 680	--	--	--	--	381 859	--	--
SubTotal		10 859 947	19 997 680	84 609 360	197 324	781 488	373 248	7 462 922	39 630	967 680
Pasco	Mantaro	1 284 904	7 343 487	--	--	30 608 922	--	32 880 495	--	--
Mantaro		39 867 644	--	--	--	--	--	--	--	--
Huancavelica		13 591 988	255 500	--	--	--	--	87 984 502	--	--
SubTotal		54 744 537	7 598 987	--	--	30 608 922	--	120 864 997	--	--
Bajo Apurimac - Pampas	Pampas - Apurimac	565 283	1 261 440	25 228 800	76 948	761 910	--	34 553 825	--	--
Medio Apurimac - Pachacaca		85 463 787	3 880 391	37 348 328	--	1 639 150	693 775	6 841 805	--	--
Alto Apurimac - Velille		--	--	--	--	--	--	--	--	--
SubTotal	86 029 070	5 141 831	62 577 128	76 948	2 401 060	693 775	41 395 630	--	--	
La Convención	Urubamba - Vilcanota	--	--	--	567	--	--	12 383	--	--
Sicuani		83 557 281	155 520	--	--	194 262	--	1 511 529	--	--
SubTotal		83 557 281	155 520	--	--	567	194 262	--	1 523 912	--
Cusco	Madre de Dios	--	--	--	255 053	--	--	85 903	--	--
Maldonado		924 000	270 784	--	375 524	4 464 425	62 856	4 566 966	12 370 000	--
Inambari		35 571	346 896	630 720 000	--	514 987	--	204 984	--	--
SubTotal	959 571	617 680	630 720 000	630 577	4 979 412	62 856	4 857 853	12 370 000	--	
Ramis	Titicaca	5 754 745	5 573 400	--	--	36 988	811 663	786 592	--	--
Huancane		2 002 435	1 465 636	--	--	925 188	--	269 196	--	--
Juliaca		1 886 468	--	--	--	--	75 140	14 261 841	--	--
Ilavee		7 668 042	713 187	--	--	--	78 139	965 253	--	--
SubTotal		17 311 691	7 752 222	--	--	962 176	964 942	16 282 882	--	--
Volumen Otorgado por tipo de uso		15 182 319 072	91 943 824	6 430 775 360	201 102 816	132 126 955	4 260 964	1 162 795 838	17 404 926	967 680
TOTAL DE VOLUMEN OTORGADO										23 223 697 435

-- magnitud cero

Fuente: Autoridad Nacional del Agua

Elaboracion: Oficina de Estudios Economicos y Estadisticos

Cuadro Nº 115
VOLUMENES DE DERECHOS DE USO DEL AGUA - AUTORIZACIÓN
Periodo: 2004 - MAYO 2011
(m³)

Administración Local de Agua	Autoridades Administrativas de Agua	Autorizaciones								
		Agrario	Energetico	Industrial	Pecuario	Recreaciona	Minero	Poblacional	Acuícola	Transporte
Tacna		248 675	--	--	--	--	--	124 830	--	--
Locumba - Sama		--	--	--	--	--	--	--	--	--
Moquegua		25 000	--	18 700	--	--	15 768	183 200	946 080	--
Tambo - Alto Tambo	Caplina - Ocoña	--	--	--	--	--	60 225	49 640	--	--
Chili		--	--	--	--	--	--	--	--	--
Colca - Siguas - Chivay		--	--	343 269	--	--	1 460	1 472 781	25 311	--
Camana - Majes		--	--	--	--	--	--	--	--	--
Ocoña - Pausa		--	--	--	--	--	--	--	--	--
SubTotal		273 675	--	361 969	--	--	77 453	1 830 451	971 391	--
Chaparra - Acari		--	--	--	--	--	44 676	--	--	--
Grande		--	--	331 128	--	--	--	--	--	--
Ica	Chaparra - Chincha	--	--	1 688 368	--	--	--	3 240	--	--
Río Seco		--	--	--	--	--	--	--	--	--
Pisco		--	--	--	--	--	17 418	--	--	--
San Juan		--	--	--	--	--	--	368 580	--	--
SubTotal		--	--	2 019 496	--	--	62 094	371 820	--	--
Mala - Omas - Cañete		--	2 356 000 000	1 185 800	--	1 684 800	--	119 808	--	--
Chillon - Rimac - Lurin		--	--	--	--	--	33 113	26 280	--	--
Chancay - Huaral	Cañete - Fortaleza	--	--	--	--	--	--	--	--	--
Huaura		--	--	--	--	--	--	--	--	--
Barranca		--	--	1 700	--	--	111 411	--	--	--
SubTotal		--	2 356 000 000	1 187 500	--	1 684 800	144 523	146 088	--	--
Casma - Huarmey		--	--	--	--	--	3 382	--	--	--
Huaraz		--	--	--	--	--	1 520	--	--	--
Santa - Lacramarca - Nepeña	Huarmey - Chicama	--	--	--	--	--	3 163	--	--	--
Santiago de Chuco		--	--	--	--	--	2 432	--	--	--
Moche - Viru - Chao		--	--	--	--	--	--	--	--	--
Chicama		--	--	--	--	--	97 680	--	--	--
SubTotal		--	--	--	--	--	108 177	--	--	--
Jequetepeque		--	31 536	--	--	--	45 208	3 216 104	186 062	--
Zaña		--	--	--	--	--	--	--	--	--
Chancay - Lambayeque		--	--	--	--	--	--	--	--	--
Motupe - Olmos - La Leche	Jequetepeque - Zaramulla	--	--	33 600	--	--	--	36 828	--	--
Medio y Bajo Piura		--	--	--	--	--	--	--	10 000	--
Alto Piura - Huancabamba		--	--	8 559	--	--	10 950	610 778	--	--
San Lorenzo		--	--	--	--	--	--	--	--	--
Chira		--	--	--	--	--	--	--	--	--
Tumbes		--	--	--	--	--	--	--	--	--
SubTotal		--	31 536	42 159	--	--	56 158	3 863 710	196 062	--
Chichipe - Chamaya		64 000	--	--	--	--	63 072	--	--	--
Bagua - Santiago		--	--	--	--	--	--	--	--	--
Utcubamba		209	--	--	--	--	3 060	--	--	283 875
Chotano - Llaucano		0	--	--	--	--	--	--	--	--
Las Yangas Suite	Marañon	0	--	--	--	--	--	--	--	--
Cajamarca		911	--	--	--	--	347 113	10 182	--	--
Crisnejas		2	--	--	--	--	--	37 212	--	--
Huamachuco		--	283 824 000	986 490	--	--	1 196 542	178 351	638 400	--
Pomabamba		--	--	--	--	--	23 976	15 768	--	--
Alto Marañon		--	--	157 680	--	--	345 108	252 288	--	--
SubTotal		65 122	283 824 000	1 144 170	--	--	1 978 871	493 802	638 400	283 875

Continúa

Conclusión

Administración Local de Agua	Autoridades Administrativas de Agua	Autorizaciones								
		Agrario	Energetico	Industrial	Pecuario	Recreaciona	Minero	Poblacional	Acuícola	Transporte
Iquitos	Amazonas	--	--	1 585 043	--	--	51 833	80 102	105 015	--
Alto Amazonas		--	--	21 378	--	--	--	32 718	--	--
SubTotal		--	--	1 606 421	--	--	51 833	112 820	105 015	--
Alto Mayo	Huallaga	--	--	--	--	--	--	--	--	--
Tarapoto		--	--	--	--	--	--	--	--	--
Huallaga Central		--	--	--	--	--	10 200	--	--	--
Tingo Maria		--	--	--	--	--	--	--	--	--
Alto Huallaga		--	--	--	--	--	--	--	--	--
SubTotal		--	--	--	--	--	10 200	--	--	--
Pucallpa	Ucayali	--	--	--	--	--	--	--	--	--
Atalaya		--	--	--	--	--	--	23 652	--	--
Perene		--	--	78 328	--	--	--	101 020	--	--
Tarma		22 987 221	--	31 536	1 403 667	--	--	626 936	946 080	--
SubTotal		22 987 221	--	109 864	1 403 667	--	--	751 607	946 080	--
Pasco	Mantaro	--	--	--	--	--	--	--	--	--
Mantaro		--	--	--	--	--	--	--	--	--
Huancavelica		--	--	--	--	--	1 743 326	--	--	--
SubTotal		--	--	--	--	--	1 743 326	--	--	--
Bajo Apurímac - Pampas	Pampas - Apurímac	441 949	--	--	--	--	517 165	0	0	646 551 073
Medio Apurímac - Pachacaca		6 322 509	14 087	--	--	93 300	249 451	1 138 720	18 680	--
Alto Apurímac - Velille		--	--	--	--	--	--	--	--	--
SubTotal		6 764 458	14 087	--	--	93 300	766 616	1 138 721	18 680	646 551 073
La Convención	Urubamba - Vilcanota	--	--	7 455	--	--	--	--	--	--
Sicuani		--	--	--	--	--	71 112	6 307	--	--
SubTotal		--	--	7 455	--	--	71 112	6 307	--	--
Cusco	Madre de Dios	--	--	300	--	--	6 750	--	--	--
Maldonado		--	--	8 188 419	35 741	452 207	3 852 235	11 125 814	--	--
Inambari		--	--	254 113	--	--	70 974	141 912	--	--
SubTotal		--	--	8 442 832	35 741	452 207	3 929 959	11 267 726	--	--
Ramis		--	--	78 068	--	--	--	--	--	--
Huancane	Titicaca	--	--	14 950	--	--	--	--	--	--
Juliaca		--	--	--	--	--	--	--	--	--
Ilavee		--	--	--	--	--	6 307	--	--	--
SubTotal		--	--	93 018	--	--	6 307	--	--	--
Volumen Otorgado por tipo de uso		30 090 476	2 639 869 623	15 014 883	1 439 408	2 230 307	9 006 629	19 983 052	2 875 629	646 834 948
TOTAL VOLUMEN OTORGADO										3 367 344 955

-- magnitud cero

Fuente: Autoridad Nacional del Agua

Elaboración: Oficina de Estudios Económicos y Estadísticos



El peruano
DIARIO OFICIAL

Lima, viernes 7 de marzo de 2008

NORMAS LEGALES

Año XXV - Nº 10160 www.elperuano.com.pe 368287

Sumario

PODER EJECUTIVO	INTERIOR
PRESIDENCIA DEL CONSEJO DE MINISTROS R.S. Nº 045-2008-PCM.- Autorizan viaje de funcionario a E.E.U.U. para participar en audiencia de la Comisión Interamericana de Derechos Humanos sobre el tema "Seguimiento de las Recomendaciones de la Comisión de la Verdad y Reconciliación" 368290	R.M. Nº 0141-2008-IN-1501.- Designan Directora de la Oficina de Asesoría Legal de la Dirección General de Gobierno Interior 368314
AGRICULTURA R.D. Nº 122-2008-AG-SEMASA-OSMA.- Disponen publicar listas de plaguicidas agrícolas, de plaguicidas químicos de uso agrícola, de productos biológicos formulados	JUSTICIA RR.SS. N.ºs. 034, 035, 036, 037, 038, 039, 040, 041, 042, 043, 044 y 045-2008-JUB.- Conceden indulto y derecho de gracia por razones humanitarias a internos de diversos establecimientos penitenciarios 368315
	PRODUCE

El peruano
DIARIO OFICIAL

AÑO DE LAS CUMBRES MUNDIALES EN EL PERÚ

FUNDADO EN 1825 POR EL LIBERTADOR SIMÓN BOLÍVAR

Lima, viernes 7 de marzo de 2008

NORMAS LEGALES

Año XXV - Nº 10160 www.elperuano.com.pe 368287

Dispositivos Legales

volver

Descripción	Pág.
<i>Leyes, decretos, resoluciones relacionadas con el sector agropecuario, publicadas en el diario Oficial "El Peruano", durante el mes de Mayo 2011.</i>	173

GOBIERNO NACIONAL

Resolución Suprema

14 de mayo de 2011

Resolución Suprema N° 113-2011 –PCM

Aceptan renuncia de Ministro de Agricultura, Rafael Quevedo.

19 de mayo de 2011

Resolución Suprema N° 121-2011 –PCM

Crean Comisión Multisectorial encargada de revisar los alcances del Reglamento Interno Sectorial sobre Seguridad de la Biotecnología en el desarrollo de actividades con Organismos Vivos Modificados agropecuarios o forestales y/o sus productos derivados.

26 de mayo de 2011

Resolución Suprema N° 134-2011-PCM

Crean Comisión Multisectorial Temporal encargada de analizar las opciones y alternativas técnicas para la formulación del estudio de factibilidad para la ejecución de la Tercera Etapa del Proyecto Especial Chavimochic del Gobierno Regional de La Libertad.

RESOLUCIÓN MINISTERIAL

05 de mayo de 2011

Fe de erratas Resolución Ministerial N° 0166-2011-AG

Ver fe de erratas, referido al Grupo Técnico de Seguridad Alimentaria y Cambio Climático.

15 de mayo de 2011

Resolución Ministerial N° 0171-2011-AG

Aprueban Calendario de Caza Comercial de Especies de Fauna Silvestre No Amenazadas de las Clases de Aves, Reptiles y Mamíferos para el periodo 2011.

Resolución Ministerial N° 0172-2011-AG

Designan representantes del Ministerio ante Comisión de Supervisión Multisectorial creada por Resolución Supremo N° 081-2010-PCM.

16 de mayo de 2011

Resolución Ministerial N° 0173-2011-AG

Modifican la R.M. No. 0308-2009-AG, en lo relativo a aprobación del documento denominado “Metodología del Ciclo de Vida del Software – MCVS V1.0”

17 de mayo de 2011

Resolución Ministerial N° 0175-2011-AG

Renuevan designaciones de representantes del Ministerio ante Consejo Directivo del Proyecto Especial CHAVIMOCHIC.

21 de mayo de 2011

Resolución Ministerial N° 0195-2011-AG

Disponen la republicación del proyecto de Reglamento de la Ley No. 29196 – Ley de Promoción de la Producción Orgánica o Ecológica, en el portal del Ministerio de Agricultura
Reglamento de la Ley N° 29196 – Ley de Promoción de la Producción Orgánica o Ecológica.

Fe de erratas - R.M. N° 0171 – 2011 -AG

Fe de erratas R.M. No. 0171 – 2011 –AG, que aprobó el Calendario de Caza Comercial de Especies de Fauna Silvestre No Amenazadas de las Clases de Aves, Reptiles y Mamíferos para el periodo 2011.

25 de mayo de 2011

Resolución Ministerial N° 0198-2011-AG

Designan representantes titular y alerno del Ministerio ante la Comisión Multisectorial constituida por Resolución Supremo N° 131-2011-PCM, que constituyo la Comisión encargada de estudiar y proponer las acciones pertinentes respecto a las concesiones mineras en las Provincias de Chucuito y Yunguyo.

28 de mayo de 2011

Resolución Ministerial N° 0159-2011-AG

Aprueban Convenio de Licencia de Uso de la Marca VICUÑA PERÚ a celebrarse con la empresa Qori Exports S.R.L.

29 de mayo de 2011

Resolución Ministerial N° 0199 – 2011 – AG

Designan representantes del Ministerio ante la Comisión Multisectorial creada mediante la Resolución Suprema N° 121 – 2011 – PCM.

Resolución Ministerial N° 0201 – 2011 –AG

Designan Director Ejecutivo del Proyecto Especial Binacional Puyango Tumbes.

RESOLUCION DIRECTORAL

09 de mayo de 2011

Resolución Directoral N° 38-2011-AG-SENASA-DIAIA

Disponen publicar plaguicidas químicos de uso agrícola y productos biológicos formulados registrados en el mes de enero de 2011, en la página web del SENASA

13 de mayo de 2011

Resolución Directoral N° 94-2011-AG-SENASA-DIAIA

Disponen que solicitudes de autorización y supervisión de importación de plaguicidas agrícolas sean tramitadas únicamente por el Sistema de Trámites de Plaguicidas en Línea.

17 de mayo de 2011

Resolución Directoral N° 275-2011-AG-OA

Modificar el Plan Anual de Contrataciones de la Unidad Ejecutora 001: Ministerio de Agricultura - Administración Central, del año Fiscal 2011

24 de mayo de 2011

Resolución Directoral N° 37-2011-AG-AGRORURAL-DE

Dan por concluida designación del Jefe de la Agencia Zonal Pataz, de la Dirección Zonal La Libertad del Programa AGRORURAL

RESOLUCION JEFATURAL

12 de mayo de 2011

Resolución Jefatural N° 244-2011-ANA

Prorrogan esquema de distribución mensual de agua del río Huancabamba entre los Proyectos Olmos y Alto Piura

17 de mayo de 2011

Resolución Jefatural N° 272-2011-ANA

Prorrogan reserva de recursos hídricos a favor de los Proyectos Especiales Chavimochic y Chinecas.

24 de mayo de 2011

Resolución Jefatural N° 00182-2011-INIA

Designan director de la Estación Experimental Agraria Andenes – Cusco del INIA

Resolución Jefatural N° 00185-2011-INIA

Delegan función de certificación de semillas a la empresa Certificadora GRV S.A.C, departamento de Lambayeque.

25 de mayo de 2011

Resolución Jefatural N° 295-2011-ANA

Prorrogan reserva de agua otorgada a SEDAPAL mediante D.S NC N018-2007-AG

Resolución Jefatural N° 297-2011-ANA

Modifican el Reglamento de Procedimientos para el Otorgamiento de Derechos de Uso de Agua

Resolución Jefatural N° 300-2011-ANA

Aprueban Reglamento para la Delimitación y Mantenimiento de Fajas Marginales en Cursos Fluviales y Cuerpos de Agua Naturales y Artificiales.

27 de mayo de 2011

Resolución Jefatural N° 141-2011-AG-SENASA

Establecen el Programa Nacional de Monitoreo de Contaminantes en alimentos agropecuarios primeros y piensos.

GOBIERNOS REGIONALES

Ordenanza

Ica

04 de mayo de 2011

Ordenanza N° 0006-2010-GORE-ICA

Modifican Ordenanza N° 022-2010-GORE-ICA referente Plan Hídrico Regional Ica.

Piura

08 de mayo de 2011

Ordenanza N° 206-2011/GRP-CR

Declaran al distrito de Montero como Capital Regional de la Panela Granulada en la Región Piura.

Junín

13 de mayo de 2011

Ordenanza N° 111-2011-GRJ/CR

Declaran de necesidad pública e interés regional en Junín la Soberanía de la Seguridad Agroalimentaria.

Lambayeque

14 de mayo de 2011

Ordenanza N° 010-2011-GR.LAMB./CR

Aprueban Plan de Desarrollo Regional Concertado Lambayeque 2011 – 2021 del Gobierno Regional de Lambayeque.

Arequipa

18 de mayo de 2011

Ordenanza N° 034-2011-GRA/CR-AREQUIPA

Aprueban ampliación de emergencia de la zona El Zarzal Sector el Alto Irrigación Pampa de Majes.

Puno

18 de mayo de 2011

Ordenanza N° 018-2010

Aprueban Política Regional del Ambiente del Gobierno Regional de Puno.

Arequipa

21 de mayo de 2011

Ordenanza N° 140-AREQUIPA

Modifican la Ordenanza Regional N° 121-AREQUIPA, que declara de interés público regional proyectos de inversión que tengan por objeto la reubicación definitiva de curtiembres al Parque Industrial de Río Seco.

Cajamarca

26 de mayo de 2011

Ordenanza N° 004-2011-GRCAJ-CR

Modifican la Ordenanza Regional N° 013-2005-GR-CAJ-CR, respecto a la conformación y nombre del Grupo Técnico Regional de Cambio Climático y Gestión de Riesgo de Cajamarca.

Ordenanza N° 006-2011-GRCAJ-CR

Declaran de interés Público Regional la conservación y protección de las cabeceras de cuenca de diversos ríos.

Ordenanza N° 008-2011-GRCAJ-CR

Declaran de interés público la conservación y protección de los bosques Cachil y Sanchú.