



ESTADÍSTICA MENSUAL

.....

Sistema Integrado de

Estadística Agraria

SIEA

Setiembre 2012

Sistema Integrado de Estadística Agraria

REPÚBLICA DEL PERÚ

Ollanta Moisés Humala Tasso
Presidente Constitucional del Perú

MINISTRO DE AGRICULTURA

Milton Von Hesse La Serna
Ministro de Agricultura

Juan Ludovico Rheineck Piccardo
Viceministro de Agricultura

Oficina de Estudios Económicos y Estadísticos

Hugo Fano Rodríguez
Director General

Hecho el depósito legal en la Biblioteca Nacional
del Perú N° 96-1523

Razón Social: Oficina de Estudios Económicos y Estadísticos
Ministerio de Agricultura
Domicilio: Jr. Yauyos N° 258, 9° piso - Cercado de Lima - Lima 1
Teléfonos : 209-8800 Anexos 2151 - 2339 - Fax Anexo 2165
email: oeee@minag.gob.pe
www.minag.gob.pe

Diseño y Diagramación: OEEE - MINAG

Impresión: OA - MINAG

Tiraje: 450 Ejemplares

Noviembre 2012

MIEMBROS DEL SIEA

Autoridad Estadística Agraria Nacional:

Oficina de Estudios Económicos y Estadísticos - OEEE

Autoridad Estadística Agraria Regional:

Gobierno Regional del departamento de Amazonas
Gobierno Regional del departamento de Ancash
Gobierno Regional del departamento de Apurímac
Gobierno Regional del departamento de Arequipa
Gobierno Regional del departamento de Ayacucho
Gobierno Regional del departamento de Cajamarca
Gobierno Regional del Callao
Gobierno Regional del departamento de Cusco
Gobierno Regional del departamento de Huancavelica
Gobierno Regional del departamento de Huanuco
Gobierno Regional del departamento de Ica
Gobierno Regional del departamento de Junín
Gobierno Regional del departamento de La Libertad
Gobierno Regional del departamento de Lambayeque
Gobierno Regional de Lima
Gobierno Regional de Lima Metropolitana
Gobierno Regional del departamento de Loreto
Gobierno Regional del departamento de Madre de Dios
Gobierno Regional del departamento de Moquegua

Gobierno Regional del departamento de Pasco
Gobierno Regional del departamento de Piura
Gobierno Regional del departamento de Puno
Gobierno Regional del departamento de San Martín
Gobierno Regional del departamento de Tacna
Gobierno Regional del departamento de Tumbes
Gobierno Regional del departamento de Ucayali

Organos y Organismos Adscritos del MINAG:

OEEE : Oficina de Estudios Económicos y Estadísticos
OAER : Oficina de Apoyo y Enlace Regional
OPP : Oficina de Planeamiento y Presupuesto
DGCA : Dirección General de Competitividad Agraria
DGFFS : Dirección General de Forestal y de Fauna Silvestre
DGAA : Dirección General de Asuntos Ambientales
DGIH : Dirección General de Infraestructura Hidráulica
ANA : Autoridad Nacional del Agua
SENASA : Servicio Nacional de Sanidad Agraria
INIA : Instituto Nacional de Innovación Agraria
AGRORURAL : Programa de Desarrollo Productivo Agrario Rural
PSI : Proyecto Subsectorial de Irrigación
PCC : Programa de Compensaciones para la Competitividad

Presentación

El Ministerio de Agricultura, presenta el Boletín del Sistema Integrado de Estadísticas Agrarias (SIEA), en cumplimiento a lo dispuesto en el Decreto Legislativo N° 1082 y su Reglamento. Dicho Sistema esta conformado por los Órganos y Organismos adscritos al MINAG, Gobiernos Regionales y Locales y sus diferentes dependencias en la materia que por la naturaleza de sus funciones generen información de Estadística Agraria.



En ese sentido, con la dación del Decreto Supremo N° 021-2009-AG, norma que reglamenta y complementa el SIEA, se le asigna a la Oficina de Estudios Económicos y Estadísticos (OEEE) del MINAG la conducción de dicho Sistema a nivel nacional, para el desarrollo, generación y difusión de las Estadísticas Agrarias nacionales en coordinación con las Autoridades Estadísticas Agrarias Regionales y Locales.



En este entendido los órganos y organismos integrados al sector, gobiernos regionales y locales, generadores de registros administrativos e informes técnicos, vienen coordinando la conversión de la misma en información estadística con el objetivo de incorporarlas convenientemente de manera gradual, al sistema estadístico del sector. De este modo el usuario dispondrá de una información estadística más amplia de los distintos indicadores que explican el desempeño del Sector Agrario.



Este documento, contiene indicadores económicos relacionados con las actividades agrícola, pecuaria y agroindustrial, así como información sobre comercio interno y externo, hidrometeorológica, insumos y servicios agrarios, financiamiento agrario y recursos naturales, cuya evolución mensual permitirá el seguimiento y análisis de las actividades y productos del sector agrario del país. Complementariamente se registran las normas legales de interés sectorial.

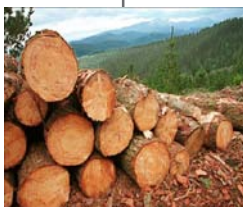

El presente Boletín tiene como punto de partida el Boletín “Estadística Agraria Mensual”, que se ha venido publicando desde 1988 hasta febrero del 2011; que desde marzo del presente año se da inicio a la publicación mensual del Boletín Estadístico del Sistema Integrado de Estadística Agraria, que se irá enriqueciendo con la incorporación de la información de los demás órganos y organismos adscritos al MINAG y especialmente con el aporte de los gobiernos regionales y locales.

MINISTERIO DE AGRICULTURA

CONTENIDO

	<i>Pág.</i>
INDICADORES ECONÓMICOS	5
INDICADORES PRODUCTIVOS	23
<i>Agrícola</i>	23
<i>Pecuario</i>	55
<i>Agroindustrial</i>	87
COMERCIALIZACIÓN	95
<i>Precios</i>	97
<i>Abastecimiento</i>	113
COMERCIO	119
<i>Exportación</i>	121
<i>Importación</i>	125
<i>Cotizaciones</i>	131
HIDROMETEOROLOGÍA	133
INSUMOS	141
<i>Fertilizantes</i>	143
<i>Costo Tractor</i>	148
<i>Semillas</i>	148
FINANCIAMIENTO AGRARIO	153
RECURSOS NATURALES	161
DISPOSITIVOS	175



Indicadores Económicos

[volver](#)

Cuadro	Descripción	Pág.
1	Valor de la Producción Agropecuaria, según subsectores. Período: Setiembre 2011/2012 (millones de nuevos soles a precios 1994)	7
2	Evaluación de la Producción Agroindustrial, según actividad. Período Setiembre 2011/2012 (millones de nuevos soles a precios 1994)	7
3	Valor Bruto de la Producción (VBP) Agropecuario, según departamento. Período Setiembre 2011/2012 (millones de nuevos soles a precios 1994)	8
4	Valor de la Producción Agropecuaria, según subsectores y principales productos. Período: Setiembre 2011/2012 (millones de nuevos soles 1994)	9
5	Producción Agropecuaria, según subsectores y principales productos. Período: Setiembre 2011/2012 (miles de t)	11
6	Valor de la Producción Agropecuaria, según subsectores y principales productos. Período: Setiembre 2011/2012 (millones de nuevos soles a precios 1994)	13
7	Producción agropecuaria, según subsectores y principales productos. Período: Setiembre 2000/2012 (miles de t)	15
8	Variación porcentual del Valor de la Producción Agropecuaria, según subsectores y principales productos. Mes: Setiembre 2000/2012	17
9	Evaluación de la producción agroindustrial según principales productos. Período: Setiembre 2011/2012 (millones de nuevos soles 1974)	19
10	Índice de precios promedio mensual al consumidor en Lima Metropolitana y variación porcentual 2008/2012	20
11	Inflación general y de alimentos. Período: Setiembre 2011/2012	20
12	Tipo de cambio promedio mensual compra-venta del dólar norteamericano, según mes (S/. x US\$)	21
13	Tasa de interés activas y pasivas en moneda nacional promedio de la banca múltiple	22
14	Tasa de interés activas y pasivas en moneda extranjera promedio de la banca múltiple	22

Cuadro N° 1
VALOR DE LA PRODUCCIÓN AGROPECUARIA, SEGÚN SUBSECTORES
 (millones de nuevos soles a precios 1994)

Sector/Subsector	enero-setiembre		Var. %	setiembre		Var. %
	2011 ^{p/}	2012 ^{p/}		2011 ^{p/}	2012 ^{p/}	
SECTOR AGROPECUARIO	16 500,708	17 257,926	4,59	1 453,331	1 512,330	4,06
Subsector Agrícola	9 979,749	10 398,322	4,19	740,792	757,399	2,24
Consumo humano	5 256,171	5 614,283	6,81	383,636	372,064	-3,02
Consumo industrial	2 715,806	2 738,933	0,85	177,314	201,289	13,52
Pastos cultivados	812,961	841,209	3,47	75,706	79,553	5,08
Otros	1 194,811	1 203,897	0,76	104,137	104,492	0,34
Subsector Pecuario	6 520,959	6 859,604	5,19	712,539	754,931	5,95
Carne	5 091,929	5 409,564	6,24	565,543	607,336	7,39
Huevo	499,267	489,692	-1,92	56,642	55,140	-2,65
Leche	678,989	698,921	2,94	68,679	69,615	1,36
Fibra	24,170	24,388	0,90	0,253	0,231	-8,76
Lana	34,488	34,944	1,32	0,412	0,351	-14,85
Otros	192,115	202,095	5,19	21,010	22,260	5,95

^{p/} Preliminar

Elaboración: Ministerio de Agricultura - Oficina de Estudios Económicos y Estadísticos

Cuadro N° 2
EVALUACIÓN DE LA PRODUCCIÓN AGROINDUSTRIAL, SEGÚN ACTIVIDAD
 (Millones de Nuevos Soles a Precios 1994)

Sector / Producto	Enero - setiembre		VAR. %	setiembre		VAR. %
	2011 p/	2012 p/		2011 p/	2012 p/	
SECTOR AGROINDUSTRIAL	5 218,140	5 448,841	4,42	629,479	668,725	6,23
ACEITES Y GRASAS	751,717	806,487	7,29	93,569	99,143	5,96
ALIMENTOS BALANCEADOS	885,904	962,770	8,68	102,993	109,026	5,86
AVENA ELABORADA	26,519	28,369	6,97	3,315	4,138	24,83
AZÚCAR	965,009	977,971	1,34	115,308	138,451	20,07
EMBUTIDOS y CARNES PREPARADAS	227,872	233,368	2,41	26,938	26,438	-1,85
ESPARRAGOS	145,180	154,065	6,12	22,245	22,333	0,39
FIDEOS	457,016	450,657	-1,39	50,578	52,063	2,94
HARINA Y DERIVADOS	777,411	787,754	1,33	96,945	95,458	-1,53
L E C H E	981,511	1 047,400	6,71	117,589	121,675	3,48

^{p/} Preliminar

Elaboración: Ministerio de Agricultura - Oficina de Estudios Económicos y Estadísticos.

Cuadro N°3
VALOR BRUTO DE LA PRODUCCION AGROPECUARIA, SEGÚN DEPARTAMENTO
(Millones de Nuevos Soles a Precios 1994)

Departamento	Agropecuaria						Agrícola						Pecuario					
	enero - setiembre			setiembre			enero - setiembre			setiembre			enero - setiembre			setiembre		
	2011	2012	Var. %	2011	2012	Var. %	2011	2012	Var. %	2011	2012	Var. %	2011	2012	Var. %	2011	2012	Var. %
SECTOR / SUBSECTOR	16 500,708	17 257,926	4,59	1 453,331	1 512,330	4,06	9 979,749	10 398,322	4,19	740,792	757,399	2,24	6 520,959	6 859,604	5,19	712,539	754,931	5,95
Amazonas	664,339	681,846	2,64	60,974	60,295	-1,11	576,200	588,809	2,19	50,957	50,008	-1,86	88,139	93,037	5,56	10,017	10,287	2,70
Ancash	409,142	426,060	4,13	33,258	38,065	14,46	239,385	250,307	4,56	14,314	18,087	26,36	169,758	175,753	3,53	18,944	19,979	5,46
Apurimac	276,538	298,920	8,09	14,147	12,526	-11,45	190,969	218,355	14,34	6,041	4,397	-27,22	85,569	80,565	-5,85	8,105	8,130	0,30
Arequipa	1 295,735	1 370,753	5,79	156,232	148,995	-4,63	835,603	869,682	4,08	104,130	94,369	-9,37	460,132	501,071	8,90	52,102	54,626	4,84
Ayacucho	347,352	455,829	31,23	19,624	20,340	3,65	188,607	286,147	51,72	7,413	6,776	-8,59	158,745	169,682	6,89	12,212	13,564	11,07
Cajamarca	1 101,054	1 099,113	-0,18	97,911	101,164	3,32	733,548	738,026	0,61	56,142	60,935	8,54	367,506	361,087	-1,75	41,769	40,229	-3,69
Cusco	743,782	735,462	-1,12	27,248	25,437	-6,65	553,137	533,073	-3,63	7,909	6,019	-23,90	190,645	202,389	6,16	19,338	19,417	0,41
Huancavelica	281,396	298,461	6,06	15,470	14,436	-6,69	198,892	216,966	9,09	7,517	6,225	-17,19	82,504	81,496	-1,22	7,953	8,211	3,24
Huánuco	446,377	488,461	9,43	37,712	39,794	5,52	291,067	328,493	12,86	18,791	20,625	9,76	155,310	159,967	3,00	18,921	19,169	1,31
Ica	793,964	873,752	10,05	92,260	107,059	16,04	507,339	544,540	7,33	59,200	70,363	18,86	286,626	329,212	14,86	33,059	36,696	11,00
Junín	1 028,140	1 038,699	1,03	49,689	51,108	2,86	910,553	908,598	-0,21	36,394	36,676	0,77	117,587	130,101	10,64	13,295	14,431	8,55
La Libertad	1 809,112	1 917,476	5,99	177,527	192,339	8,34	955,253	1 037,633	8,62	82,213	89,028	8,29	853,859	879,844	3,04	95,315	103,311	8,39
Lambayeque	471,704	498,158	5,61	45,541	46,953	3,10	382,972	416,011	8,63	35,611	36,698	3,05	88,732	82,147	-7,42	9,930	10,254	3,26
Lima	3 136,797	3 294,869	5,04	345,259	366,187	6,06	760,208	784,172	3,15	81,103	82,121	1,25	2 376,589	2 510,696	5,64	264,156	284,066	7,54
Loreto	309,098	309,040	-0,02	45,727	44,643	-2,37	226,474	219,184	-3,22	36,226	34,607	-4,47	82,625	89,856	8,75	9,500	10,036	5,64
Pasco	210,094	200,314	-4,66	15,884	17,438	9,79	143,198	131,821	-7,94	8,752	10,217	16,74	66,897	68,493	2,39	7,132	7,221	1,25
Piura	647,998	639,926	-1,25	53,571	51,168	-4,49	466,386	435,540	-6,61	34,596	30,556	-11,68	181,612	204,386	12,54	18,975	20,612	8,63
Puno	1 045,786	1 046,559	0,07	35,104	35,836	2,08	661,181	652,993	-1,24	0,809	0,944	16,62	384,605	393,566	2,33	34,295	34,892	1,74
Madre de Dios	88,301	105,389	19,35	10,125	11,758	16,12	62,460	75,497	20,87	6,971	8,479	21,64	25,841	29,892	15,68	3,155	3,279	3,93
Moquegua	107,639	110,307	2,48	9,938	10,604	6,70	88,048	92,359	4,90	7,747	8,546	10,31	19,591	17,948	-8,39	2,191	2,058	-6,05
Tacna	256,334	274,712	7,17	14,696	12,593	-14,31	194,238	217,514	11,98	8,244	5,708	-30,76	62,096	57,198	-7,89	6,453	6,885	6,71
Tumbes	69,033	68,249	-1,14	4,275	4,295	0,46	56,363	55,258	-1,96	2,738	2,687	-1,87	12,671	12,990	2,52	1,537	1,608	4,61
San Martín	784,896	782,532	-0,30	68,007	66,972	-1,52	636,754	621,226	-2,44	50,410	48,668	-3,46	148,142	161,306	8,89	17,598	18,304	4,02
Ucayali	176,095	243,040	38,02	23,151	32,324	39,62	120,916	176,119	45,65	16,564	24,660	48,87	55,179	66,921	21,28	7,664	16,335	

p/ Preliminar

Elaboración: Ministerio de Agricultura - Oficina de Estudios Económicos y Estadísticos.

Cuadro Nº 4
VALOR DE LA PRODUCCIÓN AGROPECUARIA
SEGÚN SUBSECTORES Y PRINCIPALES PRODUCTOS
(millones de nuevos soles a precios 1994)

Principales productos	enero - setiembre			setiembre		
	2011	2012 ^{p/}	Var. %	2011	2012 ^{p/}	Var. %
SECTOR AGROPECUARIO	16 500,708	17 257,926	4,59	1 453,331	1 512,330	4,06
Subsector Agrícola	9 979,749	10 398,322	4,19	740,792	757,399	2,24
Arroz Cáscara	790,921	894,443	13,09	38,409	35,542	-7,46
Cebada Grano	79,071	83,889	6,09	2,861	2,680	-6,32
Maíz Amiláceo	181,910	198,069	8,88	5,018	2,892	-42,35
Quinua	27,713	29,389	6,05	0,041	0,007	-81,54
Trigo	94,624	99,539	5,19	9,712	9,647	-0,67
Papaya	34,763	32,164	-7,48	3,547	3,209	-9,53
Piña	114,894	124,049	7,97	12,719	13,382	5,21
Plátano	432,342	466,442	7,89	47,726	50,628	6,08
Ajo	67,184	63,522	-5,45	21,469	11,546	-46,22
Cebolla	137,134	141,361	3,08	22,731	15,180	-33,22
Maíz Choclo	127,707	127,481	-0,18	10,255	10,747	4,79
Tomate	40,941	39,678	-3,08	3,559	3,584	0,73
Arveja Grano Verde	72,908	85,515	17,29	7,143	6,454	-9,64
Haba Grano Verde	26,557	27,147	2,22	1,144	0,806	-29,59
Arveja Grano Seco	42,344	47,426	12,00	6,544	8,401	28,37
Frijol Grano Seco	100,367	100,792	0,42	14,937	10,821	-27,56
Haba Grano Seco	45,482	51,662	13,59	0,590	0,430	-27,04
Pallar Grano Seco	12,695	12,689	-0,05	5,189	7,036	35,58
Camote	62,663	58,213	-7,10	9,231	6,923	-25,00
Olluco	59,149	66,561	12,53	0,586	0,489	-16,54
Papa	1 354,085	1 506,402	11,25	60,724	71,032	16,97
Yuca	278,542	284,931	2,29	33,951	31,265	-7,91
Coco	7,952	8,103	1,89	0,918	0,848	-7,60
Limón	55,763	59,290	6,33	4,211	3,260	-22,59
Mandarina	111,788	129,297	15,66	11,341	15,655	38,03
Mango	123,306	50,811	-58,79	0,478	0,721	50,85
Manzana	80,144	78,783	-1,70	5,909	6,920	17,11
Naranja	113,414	113,843	0,38	10,042	9,746	-2,95
Palta	121,199	144,932	19,58	7,325	5,855	-20,07
Pecana	4,073	5,162	26,73	0,109	0,065	-40,00
Uva	186,583	206,704	10,78	3,697	3,519	-4,79
Achiote	10,189	12,109	18,84	4,743	4,689	-1,14
Algodón Rama	188,567	178,022	-5,59	10,330	6,986	-32,37
Cacao	103,854	107,842	3,84	8,040	8,398	4,46
Café	1 047,223	928,078	-11,38	19,266	21,448	11,32
Caña de Azúcar	477,281	497,068	4,15	57,586	70,829	23,00
Espárrago	303,237	318,630	5,08	36,783	39,919	8,53
Maíz A. Duro	356,952	405,146	13,50	31,171	40,475	29,85
Marigold	3,080	5,393	75,12	0,982	0,934	-4,89
Aceituna	170,681	217,570	27,47	2,404	0,448	-81,36
Orégano	13,678	13,227	-3,30	0,886	0,585	-33,97
Palma Aceitera	40,000	54,660	36,65	5,082	6,519	28,28
Oca	37,130	38,248	3,01	0,225	0,063	-71,96
Té	1,066	1,188	11,44	0,041	0,058	41,13

Continúa

Conclusión

Principales productos	enero - setiembre			setiembre		
	2011	2012 ^{p/}	Var. %	2011	2012 ^{p/}	Var. %
Alfalfa	812,961	841,209	3,47	75,706	79,553	5,08
Zapallo	46,088	49,504	7,41	4,205	4,240	0,83
Melocotón	15,131	15,662	3,50	1,762	2,433	38,12
Lechuga	16,432	17,576	6,96	1,836	2,105	14,69
Zanahoria	26,422	26,113	-1,17	2,514	3,190	26,90
Col	7,078	7,458	5,37	0,858	0,944	10,00
Tuna	11,993	11,608	-3,21	0,027	0,029	5,57
Mashua	9,236	10,080	9,14	0,011	0,011	-5,29
Sandía	7,860	7,941	1,03	0,870	0,757	-12,98
Pepino	2,466	1,950	-20,94	0,453	0,584	29,00
Chirimoya	6,109	4,814	-21,19	0,081	0,073	-10,38
Apio	7,405	6,088	-17,78	0,689	0,673	-2,29
Lima	3,231	3,641	12,69	0,199	0,191	-4,04
Frijol grano verde	3,460	3,495	1,03	0,153	0,132	-13,63
Pera	2,127	2,223	4,50	0,000	0,000	0,00
Melón	4,718	4,636	-1,72	0,613	0,704	14,93
Pacae	6,095	6,074	-0,35	0,108	0,287	166,22
Maracuyá	10,348	8,983	-13,19	0,885	0,897	1,37
Ají	4,409	6,623	50,21	0,382	0,406	6,21
Fresa	3,519	4,299	22,17	1,065	0,881	-17,27
Tarhui o chocho	5,712	5,480	-4,07	1,332	0,975	-26,80
Coliflor	3,724	3,358	-9,82	0,372	0,447	20,04
Espinaca	6,612	7,622	15,27	0,658	0,736	11,92
Pallar Grano verde	1,166	1,619	38,90	0,354	0,238	-32,62
Granadilla	8,062	8,742	8,43	0,944	0,880	-6,81
Membrillo	1,479	1,493	0,94	0,113	0,070	-38,14
Caigua	1,694	2,237	32,08	0,188	0,241	28,24
Ciruela	1,690	1,474	-12,75	0,000	0,000	0,00
Higo	1,486	1,349	-9,18	0,000	0,000	0,00
Betarraga	5,071	5,602	10,46	0,622	0,586	-5,80
Otros	1 194,811	1 203,897	0,76	104,137	104,492	0,34
Subsector Pecuario	6 520,959	6 859,604	5,19	712,539	754,931	5,95
Ave	3 038,772	3 319,768	9,25	342,475	379,580	10,83
Ovino	335,909	341,911	1,79	35,304	36,432	3,19
Porcino	399,880	407,333	1,86	43,525	45,196	3,84
Vacuno	1 175,717	1 197,283	1,83	129,696	131,320	1,25
Caprino	44,432	45,156	1,63	4,686	4,771	1,81
Alpaca	73,916	75,237	1,79	7,478	7,679	2,69
Llama	23,302	22,875	-1,83	2,379	2,359	-0,87
Huevo	499,267	489,692	-1,92	56,642	55,140	-2,65
Leche	678,989	698,921	2,94	68,679	69,615	1,36
Fibra Alpaca	22,420	22,453	0,15	0,251	0,229	-8,81
Fibra Llama	1,750	1,935	10,55	0,001	0,001	1,25
Lana	34,488	34,944	1,32	0,412	0,351	-14,85
Otros	192,115	202,095	5,19	21,010	22,260	5,95

p/ Preliminar

Elaboración: Ministerio de Agricultura - Oficina de Estudios Económicos y Estadísticos

Cuadro Nº 5
PRODUCCIÓN AGROPECUARIA,
SEGÚN SUB SECTORES Y PRINCIPALES PRODUCTOS
(miles de t)

Principales productos	enero - setiembre		setiembre	
	2011	2012 ^{p/}	2011	2012 ^{p/}
SECTOR AGROPECUARIO				
Subsector agrícola				
Arroz Cáscara	2 197,878	2 485,553	106,735	98,768
Cebada Grano	200,077	212,267	7,239	6,782
Maíz Amiláceo	253,734	276,274	6,999	4,034
Quinua	40,648	43,106	0,060	0,011
Trigo	190,903	200,820	19,594	19,462
Papaya	95,736	88,578	9,769	8,838
Piña	258,951	279,586	28,666	30,160
Plátano	1 467,080	1 582,791	161,949	171,799
Ajo	33,640	31,807	10,750	5,781
Cebolla	550,811	567,787	91,302	60,971
Maíz Choclo	306,038	305,497	24,576	25,754
Tomate	119,428	115,743	10,381	10,456
Arveja Grano Verde	87,636	102,790	8,586	7,758
Haba Grano Verde	58,266	59,560	2,511	1,768
Arveja Grano Seco	39,610	44,364	6,122	7,858
Frijol Grano Seco 2/	78,041	78,371	11,615	8,414
Haba Grano Seco	64,398	73,149	0,835	0,609
Pallar Grano Seco	7,220	7,216	2,951	4,001
Camote	208,904	194,069	30,773	23,078
Olluco	156,709	176,347	1,553	1,296
Papa	3 356,117	3 733,636	150,506	176,053
Yuca	814,386	833,065	99,266	91,410
Coco	22,996	23,431	2,654	2,453
Limón	169,377	180,091	12,791	9,902
Mandarina	204,482	236,509	20,746	28,636
Mango	316,222	130,305	1,225	1,848
Manzana	121,636	119,572	8,969	10,503
Naranja	335,284	336,554	29,688	28,813
Palta	177,557	212,326	10,731	8,577
Pecana	1,877	2,378	0,050	0,030
Uva	191,359	211,996	3,791	3,609
Achiote	3,730	4,433	1,737	1,717
Algodón Rama	117,775	111,188	6,452	4,363
Cacao	44,965	46,692	3,481	3,636
Café	326,854	289,667	6,013	6,694
Caña de Azúcar	7 026,203	7 317,497	847,744	1 042,704
Espárrago	255,746	268,729	31,022	33,667
Maíz A. Duro	878,229	996,803	76,692	99,583
Marigold	15,126	26,488	4,825	4,589
Aceituna	72,978	93,027	1,028	0,192
Orégano	7,729	7,474	0,500	0,330
Palma Aceitera	245,225	335,101	31,156	39,967
Oca	89,878	92,584	0,544	0,152
Té	2,501	2,787	0,097	0,137

Continúa

Conclusión

Principales productos	enero - setiembre		setiembre	
	2011	2012 ^{p/}	2011	2012 ^{p/}
Alfalfa	4 907,695	5 078,224	457,021	480,248
Zapallo	158,347	170,081	14,448	14,567
Melocotón	36,523	37,803	4,252	5,873
Lechuga	36,398	38,932	4,066	4,663
Zanahoria	135,405	133,822	12,881	16,346
Col	28,560	30,094	3,464	3,810
Tuna	74,851	72,448	0,171	0,180
Mashua	29,103	31,762	0,036	0,034
Sandía	61,644	62,278	6,825	5,940
Pepino	8,116	6,417	1,490	1,922
Chirimoya	17,415	13,725	0,232	0,208
Apio	23,264	19,128	2,165	2,116
Lima	9,291	10,470	0,573	0,550
Frijol grano verde	10,238	10,344	0,453	0,391
Pera	3,972	4,151	0,000	0,000
Melón	14,045	13,803	1,825	2,097
Pacae	34,651	34,531	0,612	1,629
Maracuyá	54,464	47,279	4,659	4,723
Aji	25,622	38,487	2,220	2,358
Fresa	10,720	13,096	3,244	2,683
Tarhui o chocho	9,036	8,668	2,107	1,543
Coliflor	14,779	13,328	1,478	1,774
Espinaca	18,309	21,105	1,821	2,039
Pallar Grano verde	2,675	3,716	0,812	0,547
Granadilla	21,505	23,318	2,518	2,347
Membrillo	4,214	4,254	0,322	0,199
Caigua	3,479	4,595	0,387	0,496
Ciriuela	5,600	4,886	0,000	0,000
Higo	2,959	2,688	0,000	0,000
Betarraga	23,953	26,459	2,937	2,766
Subsector pecuario				
Ave 1/	973,436	1 063,450	109,708	121,594
Ovino 1/	68,888	70,119	7,240	7,471
Porcino 1/	115,586	117,741	12,581	13,064
Vacuno 1/	265,802	270,677	29,321	29,688
Caprino 1/	11,832	12,025	1,248	1,271
Alpaca 1/	20,180	20,541	2,042	2,096
Llama 1/	7,715	7,574	0,788	0,781
Huevo	237,748	233,189	26,973	26,257
Leche	1 339,216	1 378,530	135,461	137,305
Fibra Alpaca	2,145	2,148	0,024	0,022
Fibra Llama	0,322	0,356	0,000	0,000
Lana	8,765	8,880	0,105	0,089

p/ Preliminar 1/ peso de animales en pie

2/ Incluye frijol bayo, caballero, canario, cocacho, panamito, larán

Elaboración: Ministerio de Agricultura - Oficina de Estudios Económicos y Estadísticos

Cuadro N° 6
VALOR DE LA PRODUCCIÓN AGROPECUARIA, SEGÚN SUBSECTORES Y PRINCIPALES PRODUCTOS
Período: enero-setiembre 2000-2012
(millones de nuevos soles a precios 1994)

Principales productos	2000	2001	2002	2003	2004	2005	2006	2007	2008	2009	2010	2011 ^{P/}	2012 ^{P/}
SECTOR AGROPECUARIO	11 090,514	11 043,712	11 656,325	11 944,520	11 818,519	12 442,154	13 391,679	13 764,276	14 705,342	15 100,316	15 743,865	16 500,708	17 257,926
SUBSECTOR AGRICOLA	7 213,578	7 088,831	7 547,182	7 694,769	7 470,328	7 824,728	8 378,850	8 446,325	9 113,494	9 167,115	9 589,140	9 979,749	10 398,322
Arroz Cáscara	587,700	641,617	673,259	667,351	554,866	747,875	725,804	732,835	809,831	891,121	849,051	790,921	894,443
Cebada Grano	72,447	69,974	78,021	76,210	69,505	75,306	75,343	69,523	72,739	83,802	85,067	79,071	83,889
Maíz Amiláceo	198,615	179,872	179,066	182,494	153,770	171,882	177,378	174,734	176,591	202,314	183,078	181,910	198,069
Quinua	19,220	15,181	20,708	20,510	18,399	22,210	20,743	21,689	20,357	26,798	27,985	27,713	29,389
Trigo	80,506	81,916	82,047	82,788	71,597	77,143	85,280	83,501	88,794	100,048	98,621	94,624	99,539
Papaya	45,820	45,996	47,954	52,955	53,946	49,112	47,434	43,605	45,446	47,694	51,242	34,763	32,164
Piña	34,129	37,279	37,760	39,374	42,634	50,039	63,250	55,068	61,313	71,714	82,240	114,894	124,049
Plátano	317,771	342,538	342,390	357,172	368,460	374,995	392,392	406,344	393,456	408,870	435,721	432,342	466,442
Ajo	63,413	70,096	65,373	58,587	45,204	44,465	68,320	73,659	75,547	58,802	47,894	67,184	63,522
Cebolla	68,407	75,407	84,798	88,761	93,465	92,947	104,943	117,330	121,515	116,770	130,573	137,134	141,361
Maíz Choclo	134,734	136,085	146,443	154,432	131,242	121,042	122,014	115,982	127,433	136,175	133,004	127,707	127,481
Tomate	63,209	51,124	31,252	33,407	41,003	33,407	34,824	39,672	49,923	52,023	47,659	40,941	39,678
Arveja Grano Verde	52,613	62,387	59,713	61,538	49,325	59,456	63,379	70,942	73,128	79,381	73,757	72,908	85,515
Haba Grano Verde	28,412	27,594	27,742	26,236	23,938	22,574	23,733	24,730	26,249	27,430	25,400	26,557	27,147
Arveja Grano Seco	39,402	35,841	35,236	35,650	32,961	35,236	40,066	38,877	41,669	44,727	45,022	42,344	47,426
Frijol Grano Seco	77,093	68,699	69,484	66,704	63,983	78,300	92,343	92,077	95,618	111,128	102,486	100,367	100,792
Haba Grano Seco	34,141	31,722	33,963	36,308	33,177	37,174	40,392	43,156	45,208	49,014	47,265	45,482	51,662
Pallar Grano Seco	7,796	6,162	6,933	8,086	6,086	4,381	14,109	9,341	9,831	13,281	9,154	12,695	12,689
Camote	53,187	53,238	50,483	43,785	43,381	41,605	44,760	44,377	37,930	57,775	53,790	62,663	58,213
Olluco	53,059	53,853	50,728	49,928	44,524	49,919	53,551	58,075	58,017	59,670	58,151	59,149	66,561
Papa	1 149,983	909,702	1 115,264	1 100,162	1 006,374	1 130,039	1 089,598	1 117,124	1 207,172	1 275,407	1 249,970	1 354,085	1 506,402
Yuca	223,226	224,832	226,226	231,715	243,407	250,811	267,448	276,181	269,911	287,064	305,442	278,542	284,931
Coco	5,737	5,400	5,956	5,594	5,876	6,066	6,008	6,634	6,655	6,291	6,883	7,952	8,103
Limón	59,744	52,114	65,606	64,848	53,736	57,081	62,003	71,377	61,285	53,848	57,532	55,763	59,290
Mandarina	67,543	68,567	66,955	83,931	91,041	88,786	97,367	94,540	92,764	82,716	108,960	111,788	129,297
Mango	34,417	32,544	45,508	48,260	65,396	71,481	81,201	44,374	100,346	29,090	118,070	123,306	50,811
Manzana	81,134	67,705	63,805	70,392	77,765	77,650	75,637	79,896	67,611	70,134	75,522	80,144	78,783
Naranja	75,818	83,679	85,731	90,935	97,588	93,928	98,557	97,041	102,627	104,518	107,382	113,414	113,843
Palta	45,792	53,059	51,874	56,934	62,131	59,367	64,990	69,427	78,134	88,615	104,898	121,199	144,932
Pecana	2,929	2,847	2,480	2,626	2,516	2,543	3,113	3,269	3,590	3,375	4,007	4,073	5,162
Uva	92,889	110,348	112,464	119,288	120,011	128,731	138,859	145,133	155,759	184,333	178,783	186,583	206,704
Achiote	11,888	10,928	8,532	12,660	11,652	12,365	12,796	12,254	7,626	10,133	10,192	10,189	12,109
Algodón Rama	240,977	217,991	217,121	211,369	286,667	323,932	334,377	337,199	263,250	150,483	100,465	188,567	178,022
Cacao	52,763	51,078	50,088	50,286	54,289	50,279	64,234	64,153	66,779	71,858	85,909	103,854	107,842
Café	606,495	621,046	675,678	644,086	734,920	596,886	867,594	710,768	868,823	770,915	884,291	1 047,223	928,078
Caña de Azúcar	343,771	353,959	416,288	439,940	349,030	298,650	338,834	394,394	453,752	484,466	484,919	477,281	497,068
Espárrago	123,628	144,288	143,089	151,636	156,880	162,956	196,967	216,567	271,032	246,645	259,462	303,237	318,630
Maíz A. Duro	284,538	329,950	319,696	361,937	315,972	325,652	322,378	337,210	372,889	400,382	393,257	356,952	405,146
Marigold	21,063	10,621	11,339	17,171	12,229	16,860	8,355	2,288	1,058	0,503	0,640	3,080	5,393
Aceituna	70,113	75,826	75,965	88,965	98,859	127,751	122,782	122,657	263,216	16,770	175,491	170,681	217,570
Orégano	3,811	5,492	5,382	4,684	4,770	5,387	5,894	6,990	10,529	12,077	11,852	13,678	13,227
Palma Aceitera	20,946	24,053	19,391	20,917	23,962	23,215	27,708	27,790	28,755	30,841	34,243	40,000	54,660
Oca	50,713	49,356	51,585	47,902	43,613	46,970	42,443	39,979	38,333	41,495	38,712	37,130	38,248
Té	1,993	2,002	1,979	1,974	0,478	1,180	1,758	1,199	1,293	0,980	1,041	1,066	1,188

Continúa

Conclusión

Principales productos	2000	2001	2002	2003	2004	2005	2006	2007	2008	2009	2010	2011 ^{p/}	2012 ^{p/}
Alfalfa	673,241	679,373	679,561	705,405	700,803	712,831	694,029	714,317	722,110	761,585	786,649	812,961	841,209
Zapallo	21,892	22,219	19,893	24,948	22,299	19,501	31,917	28,086	33,731	42,189	37,979	46,088	49,504
Melocotón	9,988	10,867	12,634	12,718	12,976	12,317	12,349	12,104	14,385	15,140	14,746	15,131	15,662
Lechuga	13,880	14,336	13,396	13,733	11,442	10,807	11,610	11,071	14,972	16,585	16,995	16,432	17,576
Zanahiria	21,369	20,640	23,019	22,832	22,047	21,226	25,178	23,900	25,007	23,384	24,435	26,422	26,113
Col	7,285	7,624	6,621	6,273	6,184	5,933	5,819	5,979	6,725	7,658	6,994	7,078	7,458
Tuna	12,037	10,396	9,628	9,605	9,347	9,801	10,229	10,177	10,469	11,923	12,396	11,993	11,608
Mashua	11,253	11,453	11,550	11,770	11,260	10,657	10,204	9,662	9,205	10,446	9,261	9,236	10,080
Sandía	4,750	4,895	5,469	4,419	5,381	4,816	5,788	7,647	9,137	9,865	8,140	7,860	7,941
Pepino	3,275	3,077	3,888	1,869	2,571	1,670	1,838	2,196	2,994	3,269	3,676	2,466	1,950
Chirimoya	4,181	4,069	5,514	4,720	4,237	4,527	4,280	4,520	4,780	5,824	6,163	6,109	4,814
Apio	5,380	6,270	10,440	8,315	6,968	6,531	6,360	6,745	8,998	10,027	9,098	7,405	6,088
Lima	2,922	2,772	3,080	2,516	2,470	2,562	2,749	2,786	3,271	3,294	3,377	3,231	3,641
Frijol grano verde	5,951	5,877	5,613	5,014	3,963	3,613	3,581	2,969	2,982	3,699	3,708	3,460	3,495
Pera	3,759	3,998	3,860	3,928	3,855	3,911	3,790	3,628	2,885	2,727	2,403	2,127	2,223
Melón	4,342	4,653	3,125	2,707	3,636	3,653	3,443	3,671	4,837	4,367	4,319	4,718	4,636
Pacae	4,591	4,842	5,836	6,061	6,296	6,133	6,281	6,296	6,112	6,157	6,057	6,095	6,074
Maracuyá	2,904	2,209	2,228	3,228	2,835	2,829	3,155	4,146	4,541	6,061	6,412	10,348	8,983
Aji	5,692	5,550	4,080	4,798	4,202	3,799	3,708	4,947	5,852	6,855	5,231	4,409	6,623
Fresa	2,350	1,743	3,746	5,406	3,691	3,752	3,457	2,925	4,108	3,217	3,487	3,519	4,299
Tarhui o chocho	4,973	5,738	5,200	4,688	4,687	5,219	4,497	4,741	3,855	5,378	5,355	5,712	5,480
Coliflor	2,990	3,068	2,977	3,147	2,391	2,702	2,483	4,532	4,371	4,473	4,160	3,724	3,358
Espinaca	2,414	2,436	3,163	4,239	3,883	3,428	3,406	3,106	3,874	5,317	4,891	6,612	7,622
Pallar Grano verde	1,909	1,758	1,110	1,081	1,185	0,516	0,474	0,773	0,560	1,167	1,549	1,166	1,619
Granadilla	4,297	3,413	3,739	3,996	4,512	4,314	4,727	4,775	5,715	6,393	6,989	8,062	8,742
Membrillo	1,828	1,561	1,686	1,672	1,621	1,617	1,546	1,530	1,411	1,487	1,460	1,479	1,493
Caigua	2,981	3,095	1,891	1,684	1,709	1,726	1,482	1,681	1,673	1,853	2,067	1,694	2,237
Ciruela	1,880	1,869	2,047	1,952	1,998	1,807	1,692	1,819	2,013	1,777	1,732	1,690	1,474
Higo	1,793	1,689	1,441	1,332	1,346	1,246	1,337	1,377	1,380	1,440	1,420	1,486	1,349
Betarraga	4,932	4,512	3,342	4,082	3,947	3,491	3,144	3,702	4,108	4,673	4,990	5,071	5,602
Otros	658,949	638,860	726,049	736,141	735,958	800,163	883,337	956,557	963,649	1 117,409	1 197,918	1 194,811	1 203,897
SUBSECTOR PECUARIO	3 876,936	3 954,881	4 109,143	4 249,751	4 348,191	4 617,427	5 012,829	5 317,952	5 591,848	5 933,201	6 154,724	6 520,959	6 859,604
Ave	1 422,427	1 453,861	1 554,701	1 640,476	1 614,597	1 806,787	1 972,648	2 181,115	2 436,681	2 716,154	2 842,467	3 038,772	3 319,768
Ovino	301,645	308,055	301,192	304,143	323,576	320,439	325,189	323,163	318,490	318,094	321,561	335,909	341,911
Porcino	315,347	318,511	315,591	318,453	331,527	348,545	369,393	385,832	387,029	383,042	391,057	399,880	407,333
Vacuno	862,905	860,666	886,521	912,371	957,853	993,029	1 067,039	1 069,441	1 077,957	1 087,857	1 130,593	1 175,717	1 197,283
Caprino	44,231	42,188	40,530	45,214	46,815	47,708	48,299	47,619	45,393	43,566	43,664	44,432	45,156
Alpaca	52,816	52,156	55,462	54,185	61,811	58,307	59,506	61,419	62,125	68,305	68,432	73,916	75,237
Llama	17,047	17,110	18,110	18,233	20,443	19,930	20,615	21,537	20,793	21,849	21,550	23,302	22,875
Huevo	281,661	294,235	303,688	305,290	322,222	321,540	378,637	407,460	418,203	420,472	444,078	499,267	489,692
Leche	405,458	427,144	454,800	468,298	485,235	510,258	571,516	607,445	604,835	640,752	653,017	678,989	698,921
Fibra Alpaca	16,092	18,769	16,427	16,754	15,800	15,900	15,334	17,323	19,299	21,699	20,784	22,420	22,453
Fibra Llama	1,937	2,230	1,849	1,829	1,631	1,464	1,361	1,743	1,842	1,897	1,721	1,750	1,935
Lana	41,148	43,439	39,209	39,301	38,575	37,484	35,607	37,177	34,460	34,711	34,472	34,488	34,944
Otros	114,222	116,517	121,063	125,203	128,106	136,036	147,685	156,677	164,743	174,802	181,327	192,115	202,095

p/ Preliminar

Elaboración: Ministerio de Agricultura - Oficina de Estudios Económicos y Estadísticos

Cuadro N° 7
PRODUCCIÓN AGROPECUARIA, SEGÚN SUB-SECTORES Y PRINCIPALES PRODUCTOS
Período: enero-setiembre 2000-2012
(miles de t)

Principales productos	2000	2001	2002	2003	2004	2005	2006	2007	2008	2009	2010	2011 ^{p/}	2012 ^{p/}
SECTOR AGROPECUARIO													
SUB SECTOR AGRICOLA													
Arroz Cáscara	1 633,150	1 782,978	1 870,908	1 854,491	1 541,907	2 078,257	2 016,924	2 036,463	2 250,426	2 476,322	2 359,415	2 197,878	2 485,553
Cebada Grano	183,316	177,057	197,421	192,836	175,870	190,550	190,644	175,918	184,054	212,047	215,248	200,077	212,267
Maíz Amiláceo	277,035	250,892	249,768	254,549	214,484	239,748	247,413	243,725	246,316	282,195	255,363	253,734	276,274
Quinua	28,191	22,267	30,373	30,082	26,987	32,576	30,425	31,813	29,859	39,306	41,047	40,648	43,106
Trigo	162,421	165,265	165,530	167,025	144,446	155,635	172,052	168,462	179,142	201,847	198,967	190,903	200,820
Papaya	126,187	126,672	132,065	145,836	148,567	135,252	130,631	120,087	125,156	131,348	141,119	95,736	88,578
Piña	76,921	84,020	85,104	88,742	96,090	112,779	142,554	124,114	138,189	161,632	185,356	258,951	279,586
Plátano	1 078,301	1 162,342	1 161,843	1 212,002	1 250,307	1 272,481	1 331,516	1 378,857	1 335,126	1 387,429	1 478,544	1 467,080	1 582,791
Ajo	31,752	35,098	32,733	29,336	22,634	22,265	34,209	36,882	37,828	29,443	23,982	33,640	31,807
Cebolla	274,763	302,880	340,596	356,516	375,411	373,327	421,510	471,265	488,073	469,015	524,457	550,811	567,787
Maíz Choclo	322,879	326,116	350,938	370,082	314,509	290,065	292,396	277,941	305,383	326,332	318,733	306,038	305,497
Tomate	184,384	149,131	91,162	97,449	119,609	97,451	101,584	115,724	145,628	151,754	139,024	119,428	115,743
Arveja Grano Verde	63,241	74,990	71,776	73,969	59,289	71,466	76,183	85,273	87,901	95,417	88,657	87,636	102,790
Haba Grano Verde	62,335	60,542	60,867	57,563	52,520	49,527	52,071	54,258	57,591	60,183	55,728	58,266	59,560
Arveja Grano Seco	36,857	33,527	32,961	33,348	30,832	32,961	37,479	36,366	38,978	41,839	42,115	39,610	44,364
Frijol Grano Seco	59,944	53,417	54,027	51,866	49,750	60,883	71,802	71,595	74,348	86,408	79,688	78,041	78,371
Haba Grano Seco	48,341	44,915	48,089	51,409	46,976	52,635	57,191	61,105	64,010	69,399	66,923	64,398	73,149
Pallar Grano Seco	4,434	3,504	3,943	4,599	3,461	2,492	8,024	5,313	5,591	7,553	5,206	7,220	7,216
Camote	177,315	177,485	168,299	145,970	144,623	138,701	149,221	147,944	126,450	192,609	179,325	208,904	194,069
Olluco	140,575	142,678	134,400	132,280	117,962	132,256	141,878	153,863	153,710	158,089	154,066	156,709	176,347
Papa	2 850,247	2 254,709	2 764,195	2 726,764	2 494,309	2 800,816	2 700,583	2 768,805	2 991,990	3 161,113	3 098,066	3 356,117	3 733,636
Yuca	652,657	657,352	661,426	677,476	711,659	733,309	781,951	807,484	789,152	839,301	893,034	814,386	833,065
Coco	16,589	15,617	17,224	16,177	16,993	17,542	17,375	19,185	19,246	18,193	19,903	22,996	23,431
Limón	181,470	158,293	199,275	196,972	163,221	173,381	188,331	216,803	186,150	163,560	174,750	169,377	180,091
Mandarina	123,549	125,421	122,473	153,525	166,532	162,406	178,103	172,932	169,684	151,303	199,309	204,482	236,509
Mango	88,264	83,460	116,706	123,764	167,709	183,315	208,241	113,797	257,339	74,601	302,791	316,222	130,305
Manzana	123,140	102,758	96,839	106,836	118,027	117,851	114,797	121,261	102,614	106,444	114,622	121,636	119,572
Naranja	224,141	247,379	253,447	268,831	288,498	277,678	291,363	286,881	303,395	308,987	317,453	335,284	336,554
Palta	67,086	77,732	75,997	83,408	91,023	86,973	95,211	101,711	114,468	129,822	153,676	177,557	212,326
Pecana	1,350	1,312	1,143	1,210	1,159	1,172	1,434	1,506	1,654	1,555	1,846	1,877	2,378
Uva	95,267	113,173	115,343	122,341	123,084	132,027	142,413	148,848	159,746	189,052	183,360	191,359	211,996
Achiote	4,352	4,001	3,124	4,635	4,266	4,527	4,685	4,486	2,792	3,710	3,731	3,730	4,433
Algodón Rama	150,508	136,152	135,609	132,016	179,046	202,320	208,844	210,606	164,420	93,988	62,748	117,775	111,188
Cacao	22,845	22,115	21,686	21,772	23,505	21,769	27,811	27,776	28,913	31,112	37,196	44,965	46,692
Café	189,296	193,837	210,889	201,029	229,379	186,297	270,789	221,841	271,172	240,614	276,000	326,854	289,667
Caña de Azúcar	5 060,770	5 210,752	6 128,313	6 476,505	5 138,179	4 396,521	4 988,081	5 806,004	6 679,838	7 131,978	7 138,656	7 026,203	7 317,497
Espárrago	104,267	121,691	120,679	127,888	132,311	137,436	166,119	182,650	228,586	208,017	218,828	255,746	268,729
Maíz A. Duro	700,064	811,795	786,565	890,494	777,403	801,220	793,166	829,656	917,440	985,084	967,552	878,229	996,803
Marigold	103,453	52,165	55,694	84,337	60,063	82,808	41,035	11,239	5,196	2,472	3,142	15,126	26,488
Aceituna	29,978	32,421	32,480	38,039	42,269	54,622	52,498	52,444	112,543	7,170	75,035	72,978	93,027
Orégano	2,154	3,103	3,041	2,647	2,695	3,044	3,330	3,950	5,949	6,824	6,697	7,729	7,474
Palma Aceitera	128,416	147,461	118,880	128,239	146,904	142,324	169,870	170,374	176,289	189,077	209,933	245,225	335,101
Oca	122,758	119,473	124,869	115,953	105,571	113,698	102,738	96,775	92,789	100,444	93,709	89,878	92,584
Té	4,676	4,696	4,643	4,631	1,122	2,769	4,124	2,813	3,034	2,298	2,443	2,501	2,787

Continúa

Conclusión

Principales productos	2000	2001	2002	2003	2004	2005	2006	2007	2008	2009	2010	2011 ^{p/}	2012 ^{p/}
Alfalfa	4 064,234	4 101,251	4 102,383	4 258,398	4 230,618	4 303,229	4 189,726	4 312,201	4 359,243	4 597,551	4 748,854	4 907,695	5 078,224
Zapallo	75,215	76,337	68,348	85,715	76,613	66,999	109,658	96,494	115,891	144,948	130,485	158,347	170,081
Melocotón	24,107	26,229	30,495	30,697	31,321	29,730	29,808	29,217	34,721	36,544	35,592	36,523	37,803
Lechuga	30,746	31,756	29,673	30,420	25,346	23,937	25,718	24,524	33,165	36,737	37,645	36,398	38,932
Zanahiria	109,512	105,774	117,964	117,007	112,985	108,779	129,027	122,480	128,153	119,838	125,224	135,405	133,822
Col	29,395	30,760	26,716	25,309	24,954	23,938	23,480	24,126	27,133	30,900	28,222	28,560	30,094
Tuna	75,121	64,884	60,091	59,945	58,333	61,169	63,838	63,517	65,334	74,408	77,360	74,851	72,448
Mashua	35,459	36,089	36,394	37,088	35,479	33,580	32,151	30,444	29,003	32,913	29,181	29,103	31,762
Sandía	37,250	38,391	42,889	34,655	42,198	37,766	45,389	59,972	71,657	77,364	63,838	61,644	62,278
Pepino	10,779	10,127	12,797	6,153	8,462	5,498	6,050	7,227	9,855	10,759	12,101	8,116	6,417
Chirimoya	11,920	11,601	15,719	13,457	12,078	12,907	12,201	12,887	13,628	16,604	17,569	17,415	13,725
Apio	16,902	19,699	32,802	26,126	21,893	20,520	19,982	21,191	28,271	31,503	28,585	23,264	19,128
Lima	8,401	7,972	8,856	7,235	7,103	7,366	7,904	8,012	9,406	9,472	9,711	9,291	10,470
Frijol grano verde	17,610	17,391	16,609	14,837	11,727	10,692	10,598	8,785	8,825	10,946	10,972	10,238	10,344
Pera	7,019	7,464	7,208	7,335	7,197	7,303	7,077	6,774	5,387	5,091	4,487	3,972	4,151
Melón	12,927	13,852	9,303	8,058	10,824	10,874	10,251	10,927	14,401	13,001	12,858	14,045	13,803
Pacae	26,101	27,524	33,175	34,457	35,792	34,862	35,707	35,792	34,747	34,999	34,431	34,651	34,531
Maracuyá	15,285	11,625	11,729	16,989	14,924	14,888	16,607	21,822	23,899	31,900	33,747	54,464	47,279
Aji	33,077	32,251	23,707	27,880	24,416	22,076	21,546	28,745	34,003	39,834	30,395	25,622	38,487
Fresa	7,159	5,309	11,412	16,466	11,244	11,430	10,532	8,910	12,512	9,799	10,623	10,720	13,096
Tarhui o chocho	7,867	9,076	8,226	7,416	7,415	8,256	7,114	7,500	6,099	8,507	8,471	9,036	8,668
Coliflor	11,867	12,178	11,816	12,490	9,490	10,724	9,855	17,987	17,350	17,751	16,513	14,779	13,328
Espinaca	6,685	6,746	8,759	11,737	10,752	9,492	9,431	8,600	10,728	14,722	13,544	18,309	21,105
Pallar Grano verde	4,381	4,035	2,548	2,482	2,720	1,183	1,087	1,774	1,285	2,679	3,555	2,675	3,716
Granadilla	11,463	9,104	9,972	10,658	12,036	11,508	12,609	12,737	15,243	17,052	18,643	21,505	23,318
Membrillo	5,208	4,448	4,803	4,764	4,620	4,606	4,405	4,358	4,019	4,235	4,158	4,214	4,254
Caigua	6,124	6,358	3,884	3,459	3,511	3,545	3,044	3,453	3,436	3,807	4,247	3,479	4,595
Ciruela	6,231	6,195	6,784	6,471	6,621	5,987	5,607	6,028	6,672	5,890	5,740	5,600	4,886
Higo	3,572	3,365	2,870	2,652	2,681	2,482	2,662	2,743	2,749	2,869	2,829	2,959	2,688
Betarraga	23,296	21,311	15,785	19,281	18,642	16,488	14,852	17,487	19,401	22,074	23,569	23,953	26,459
SUBSECTOR PECUARIO													
Ave 1/	455,658	465,728	498,031	525,508	517,218	578,784	631,915	698,695	780,563	870,089	910,552	973,436	1 063,450
Ovino 1/	61,861	63,176	61,768	62,373	66,359	65,715	66,690	66,274	65,316	65,234	65,945	68,888	70,119
Porcino 1/	91,152	92,067	91,223	92,050	95,829	100,748	106,774	111,526	111,872	110,720	113,036	115,586	117,741
Vacuno 1/	195,082	194,576	200,421	206,265	216,548	224,500	241,232	241,775	243,700	245,938	255,600	265,802	270,677
Caprino 1/	11,779	11,235	10,793	12,041	12,467	12,705	12,862	12,681	12,088	11,602	11,628	11,832	12,025
Alpaca 1/	14,419	14,239	15,142	14,793	16,875	15,919	16,246	16,768	16,961	18,648	18,683	20,180	20,541
Llama 1/	5,644	5,665	5,996	6,037	6,769	6,599	6,825	7,131	6,884	7,234	7,135	7,715	7,574
Huevo	134,125	140,113	144,615	145,378	153,441	153,115	180,305	194,030	199,146	200,226	211,468	237,748	233,189
Leche	799,712	842,484	897,033	923,656	957,062	1 006,416	1 127,239	1 198,104	1 192,957	1 263,799	1 287,990	1 339,216	1 378,530
Fibra Alpaca	1,539	1,796	1,571	1,603	1,511	1,521	1,467	1,657	1,846	2,076	1,988	2,145	2,148
Fibra Llama	0,356	0,410	0,340	0,336	0,300	0,269	0,250	0,321	0,339	0,349	0,317	0,322	0,356
Lana	10,457	11,039	9,964	9,988	9,803	9,526	9,049	9,448	8,757	8,821	8,760	8,765	8,880

p/ Preliminar 1/ peso de animales en pie

Elaboración: Ministerio de Agricultura - Oficina de Estudios Económicos y Estadísticos

Cuadro N° 8
VARIACIÓN PORCENTUAL DEL VALOR DE LA PRODUCCIÓN AGROPECUARIA, SEGÚN SUBSECTORES
 Período: enero-setiembre 2000-2012

Principales productos	01/00	02/01	03/02	04/03	05/04	06/05	07/06	08/07	09/08	10/09	11/10 ^{P/}	12/11 ^{P/}
SECTOR AGROPECUARIO	-0,42	5,55	2,47	-1,05	5,28	7,63	2,78	6,84	2,69	4,26	4,81	4,59
SUBSECTOR AGRICOLA	-1,73	6,47	1,96	-2,92	4,74	7,08	0,81	7,90	0,59	4,60	4,07	4,19
Arroz Cáscara	9,17	4,93	-0,88	-16,86	34,78	-2,95	0,97	10,51	10,04	-4,72	-6,85	13,09
Cebada Grano	-3,41	11,50	-2,32	-8,80	8,35	0,05	-7,72	4,63	15,21	1,51	-7,05	6,09
Maíz Amiláceo	-9,44	-0,45	1,91	-15,74	11,78	3,20	-1,49	1,06	14,57	-9,51	-0,64	8,88
Quinua	-21,01	36,40	-0,96	-10,29	20,71	-6,60	4,56	-6,14	31,64	4,43	-0,97	6,05
Trigo	1,75	0,16	0,90	-13,52	7,75	10,55	-2,09	6,34	12,67	-1,43	-4,05	5,19
Papaya	0,38	4,26	10,43	1,87	-8,96	-3,42	-8,07	4,22	4,95	7,44	-32,16	-7,48
Piña	9,23	1,29	4,27	8,28	17,37	26,40	-12,94	11,34	16,96	14,68	39,70	7,97
Plátano	7,79	-0,04	4,32	3,16	1,77	4,64	3,56	-3,17	3,92	6,57	-0,78	7,89
Ajo	10,54	-6,74	-10,38	-22,84	-1,63	53,65	7,81	2,56	-22,16	-18,55	40,27	-5,45
Cebolla	10,23	12,45	4,67	5,30	-0,56	12,91	11,80	3,57	-3,90	11,82	5,03	3,08
Maíz Choclo	1,00	7,61	5,46	-15,02	-7,77	0,80	-4,94	9,87	6,86	-2,33	-3,98	-0,18
Tomate	-19,12	-38,87	6,90	22,74	-18,53	4,24	13,92	25,84	4,21	-8,39	-14,10	-3,08
Arveja Grano Verde	18,58	-4,29	3,06	-19,85	20,54	6,60	11,93	3,08	8,55	-7,09	-1,15	17,29
Haba Grano Verde	-2,88	0,54	-5,43	-8,76	-5,70	5,14	4,20	6,14	4,50	-7,40	4,56	2,22
Arveja Grano Seco	-9,04	-1,69	1,18	-7,54	6,91	13,71	-2,97	7,18	7,34	0,66	-5,95	12,00
Frijol Grano Seco	-10,89	1,14	-4,00	-4,08	22,38	17,94	-0,29	3,85	16,22	-7,78	-2,07	0,42
Haba Grano Seco	-7,09	7,07	6,91	-8,62	12,05	8,66	6,84	4,75	8,42	-3,57	-3,77	13,59
Pallar Grano Seco	-20,97	12,52	16,63	-24,74	-28,01	222,04	-33,79	5,25	35,09	-31,08	38,69	-0,05
Camote	0,10	-5,18	-13,27	-0,92	-4,09	7,58	-0,86	-14,53	52,32	-6,90	16,49	-7,10
Olluco	1,50	-5,80	-1,58	-10,82	12,12	7,28	8,45	-0,10	2,85	-2,54	1,72	12,53
Papa	-20,89	22,60	-1,35	-8,52	12,29	-3,58	2,53	8,06	5,65	-1,99	8,33	11,25
Yuca	0,72	0,62	2,43	5,05	3,04	6,63	3,27	-2,27	6,35	6,40	-8,81	2,29
Coco	-5,86	10,29	-6,08	5,04	3,23	-0,95	10,42	0,32	-5,47	9,40	15,54	1,89
Limón	-12,77	25,89	-1,16	-17,13	6,22	8,62	15,12	-14,14	-12,14	6,84	-3,07	6,33
Mandarina	1,52	-2,35	25,35	8,47	-2,48	9,67	-2,90	-1,88	-10,83	31,73	2,60	15,66
Mango	-5,44	39,83	6,05	35,51	9,30	13,60	-45,35	126,14	-71,01	305,88	4,44	-58,79
Manzana	-16,55	-5,76	10,32	10,47	-0,15	-2,59	5,63	-15,38	3,73	7,68	6,12	-1,70
Naranja	10,37	2,45	6,07	7,32	-3,75	4,93	-1,54	5,76	1,84	2,74	5,62	0,38
Palta	15,87	-2,23	9,75	9,13	-4,45	9,47	6,83	12,54	13,41	18,37	15,54	19,58
Pecana	-2,81	-12,88	5,88	-4,18	1,05	22,41	5,01	9,81	-5,99	18,73	1,66	26,73
Uva	18,80	1,92	6,07	0,61	7,27	7,87	4,52	7,32	18,35	-3,01	4,36	10,78
Achiote	-8,08	-21,93	48,39	-7,96	6,12	3,49	-4,24	-37,77	32,88	0,58	-0,03	18,84
Algodón Rama	-9,54	-0,40	-2,65	35,62	13,00	3,22	0,84	-21,93	-42,84	-33,24	87,69	-5,59
Cacao	-3,19	-1,94	0,40	7,96	-7,39	27,76	-0,13	4,09	7,60	19,55	20,89	3,84
Café	2,40	8,80	-4,68	14,10	-18,78	45,35	-18,08	22,24	-11,27	14,71	18,43	-11,38
Caña de Azúcar	2,96	17,61	5,68	-20,66	-14,43	13,46	16,40	15,05	6,77	0,09	-1,58	4,15
Espárrago	16,71	-0,83	5,97	3,46	3,87	20,87	9,95	25,15	-9,00	5,20	16,87	5,08
Maíz A. Duro	15,96	-3,11	13,21	-12,70	3,06	-1,01	4,60	10,58	7,37	-1,78	-9,23	13,50
Marigold	-49,58	6,77	51,43	-28,78	37,87	-50,45	-72,61	-53,77	-52,42	27,10	381,41	75,12
Aceituna	8,15	0,18	17,11	11,12	29,23	-3,89	-0,10	114,60	-93,63	946,45	-2,74	27,47
Orégano	44,09	-1,99	-12,97	1,82	12,94	9,41	18,60	50,63	14,71	-1,87	15,41	-3,30
Palma Aceitera	14,83	-19,38	7,87	14,56	-3,12	19,35	0,30	3,47	7,25	11,03	16,81	36,65
Oca	-2,68	4,52	-7,14	-8,95	7,70	-9,64	-5,80	-4,12	8,25	-6,71	-4,09	3,01
Té	0,44	-1,14	-0,26	-75,77	146,79	48,93	-31,79	7,85	-24,25	6,30	2,39	11,44

Continúa

Conclusión

Principales productos	01/00	02/01	03/02	04/03	05/04	06/05	07/06	08/07	09/08	10/09	11/10 ^{p/}	12/11 ^{p/}
Alfalfa	0,91	0,03	3,80	-0,65	1,72	-2,64	2,92	1,09	5,47	3,29	3,34	3,47
Zapallo	1,49	-10,47	25,41	-10,62	-12,55	63,67	-12,00	20,10	25,07	-9,98	21,35	7,41
Melocotón	8,80	16,26	0,66	2,03	-5,08	0,26	-1,98	18,84	5,25	-2,60	2,62	3,50
Lechuga	3,29	-6,56	2,52	-16,68	-5,56	7,44	-4,64	35,23	10,77	2,47	-3,31	6,96
Zanahoria	-3,41	11,52	-0,81	-3,44	-3,72	18,61	-5,07	4,63	-6,49	4,49	8,13	-1,17
Col	4,64	-13,15	-5,27	-1,40	-4,07	-1,91	2,75	12,46	13,88	-8,67	1,20	5,37
Tuna	-13,63	-7,39	-0,24	-2,69	4,86	4,36	-0,50	2,86	13,89	3,97	-3,24	-3,21
Mashua	1,78	0,85	1,91	-4,34	-5,35	-4,25	-5,31	-4,73	13,48	-11,34	-0,27	9,14
Sandia	3,07	11,72	-19,20	21,77	-10,50	20,18	32,13	19,48	7,96	-17,48	-3,44	1,03
Pepino	-6,05	26,37	-51,92	37,52	-35,03	10,05	19,46	36,35	9,17	12,47	-32,93	-20,94
Chirimoya	-2,68	35,50	-14,39	-10,25	6,86	-5,47	5,62	5,75	21,84	5,81	-0,88	-21,19
Apio	16,55	66,52	-20,35	-16,20	-6,27	-2,62	6,05	33,41	11,43	-9,26	-18,62	-17,78
Lima	-5,10	11,09	-18,31	-1,83	3,70	7,31	1,37	17,39	0,70	2,52	-4,32	12,69
Frijol grano verde	-1,24	-4,49	-10,67	-20,96	-8,82	-0,88	-17,11	0,46	24,03	0,24	-6,69	1,03
Pera	6,34	-3,44	1,77	-1,88	1,47	-3,09	-4,29	-20,48	-5,49	-11,86	-11,48	4,50
Melón	7,15	-32,84	-13,38	34,32	0,46	-5,73	6,59	31,78	-9,72	-1,10	9,22	-1,72
Pacae	5,45	20,53	3,86	3,88	-2,60	2,42	0,24	-2,92	0,73	-1,62	0,64	-0,35
Maracuyá	-23,95	0,89	44,85	-12,16	-0,24	11,55	31,40	9,52	33,48	5,79	61,39	-13,19
Ají	-2,50	-26,49	17,60	-12,43	-9,58	-2,40	33,41	18,29	17,15	-23,70	-15,70	50,21
Fresa	-25,84	114,94	44,29	-31,71	1,65	-7,86	-15,40	40,42	-21,69	8,41	0,91	22,17
Tarhui o chocho	15,37	-9,37	-9,84	-0,02	11,34	-13,83	5,43	-18,68	39,49	-0,43	6,68	-4,07
Coliflor	2,62	-2,97	5,71	-24,02	13,01	-8,10	82,51	-3,55	2,32	-6,98	-10,50	-9,82
Espinaca	0,92	29,83	34,01	-8,39	-11,72	-0,64	-8,80	24,74	37,23	-8,01	35,19	15,27
Pallar Grano verde	-7,90	-36,87	-2,59	9,63	-56,50	-8,12	63,12	-27,55	108,46	32,72	-24,75	38,90
Granadilla	-20,57	9,54	6,88	12,93	-4,39	9,56	1,02	19,67	11,87	9,33	15,35	8,43
Membrillo	-14,59	7,99	-0,83	-3,02	-0,29	-4,37	-1,06	-7,78	5,38	-1,82	1,34	0,94
Caigua	3,82	-38,91	-10,94	1,50	0,97	-14,14	13,46	-0,51	10,81	11,54	-18,07	32,08
Ciruella	-0,57	9,51	-4,62	2,32	-9,57	-6,35	7,50	10,68	-11,71	-2,55	-2,45	-12,75
Higo	-5,79	-14,70	-7,59	1,06	-7,41	7,26	3,06	0,20	4,37	-1,40	4,61	-9,18
Betarraga	-8,52	-25,93	22,14	-3,31	-11,55	-9,92	17,75	10,94	13,78	6,77	1,63	10,46
Otros	-3,05	13,65	1,39	-0,02	8,72	10,39	8,29	0,74	15,96	7,20	-0,26	0,76
SUBSECTOR PECUARIO	2,01	3,90	3,42	2,32	6,19	8,56	6,09	5,15	6,10	3,73	5,95	5,19
Ave	2,21	6,94	5,52	-1,58	11,90	9,18	10,57	11,72	11,47	4,65	6,91	9,25
Ovino	2,12	-2,23	0,98	6,39	-0,97	1,48	-0,62	-1,45	-0,12	1,09	4,46	1,79
Porcino	1,00	-0,92	0,91	4,11	5,13	5,98	4,45	0,31	-1,03	2,09	2,26	1,86
Vacuno	-0,26	3,00	2,92	4,99	3,67	7,45	0,23	0,80	0,92	3,93	3,99	1,83
Caprino	-4,62	-3,93	11,56	3,54	1,91	1,24	-1,41	-4,67	-4,02	0,23	1,76	1,63
Alpaca	-1,25	6,34	-2,30	14,07	-5,67	2,06	3,21	1,15	9,95	0,19	8,01	1,79
Llama	0,37	5,85	0,68	12,12	-2,51	3,44	4,47	-3,46	5,08	-1,37	8,13	-1,83
Huevo	4,46	3,21	0,53	5,55	-0,21	17,76	7,61	2,64	0,54	5,61	12,43	-1,92
Leche	5,35	6,47	2,97	3,62	5,16	12,01	6,29	-0,43	5,94	1,91	3,98	2,94
Fibra Alpaca	16,64	-12,48	1,99	-5,70	0,63	-3,56	12,97	11,40	12,44	-4,21	7,87	0,15
Fibra Llama	15,09	-17,07	-1,10	-10,81	-10,24	-7,03	28,02	5,70	2,97	-9,25	1,69	10,55
Lana	5,57	-9,74	0,23	-1,85	-2,83	-5,01	4,41	-7,31	0,73	-0,69	0,05	1,32
Otros	2,01	3,90	3,42	2,32	6,19	8,56	6,09	5,15	6,11	3,73	5,95	5,19

p/ Preliminar

Elaboración: Ministerio de Agricultura - Oficina de Estudios Económicos y Estadísticos

Cuadro N° 9
EVALUACIÓN DE LA PRODUCCIÓN AGROINDUSTRIAL, SEGÚN PRINCIPALES PRODUCTOS
(Millones de Nuevos Soles a Precios 1994)

Productos	enero-setiembre			setiembre		
	2011	2012 p/	Var. %	2011	2012 p/	Var. %
TOTAL GENERAL	5 218,140	5 448,841	4,42	629,479	668,725	6,23
ACEITES Y GRASAS	751,717	806,487	7,29	93,569	99,143	5,96
Aceites:	612,332	665,136	8,62	76,840	82,568	7,46
Vegetal	612,332	665,136	8,62	76,840	82,568	7,46
Grasas	139,386	141,350	1,41	16,729	16,574	-0,93
Manteca	101,997	103,960	1,92	12,197	11,520	-5,55
Margarina	37,388	37,390	0,01	4,532	5,054	11,50
ALIMENTOS BALANCEADOS	885,904	962,770	8,68	102,993	109,026	5,86
Aves Carne	574,445	615,069	7,07	65,466	68,405	4,49
Aves Post. /Rep.	227,405	244,143	7,36	26,908	27,652	2,76
Porcinos	34,523	43,228	25,21	4,213	5,106	21,20
Vacunos	22,287	26,490	18,86	2,615	3,130	19,70
Pavos y patos	5,303	7,265	36,99	1,054	1,352	28,34
Otros 1/	21,941	26,576	21,12	2,737	3,380	23,52
AVENA ELABORADA	26,519	28,369	6,97	3,315	4,138	24,83
AZUCAR						
Azucar	965,009	977,971	1,34	115,308	138,451	20,07
EMBUTIDOS y CARNES PREPARADAS	227,872	233,368	2,41	26,938	26,438	-1,85
Carne Ahumada	9,757	9,800	0,43	1,200	1,219	1,58
Chorizo	30,099	31,065	3,21	3,436	3,514	2,28
Hot Dog	95,398	95,455	0,06	11,256	10,433	-7,32
Jamón	42,374	44,680	5,44	5,057	5,264	4,10
Jamonada	40,431	41,932	3,71	4,741	4,840	2,10
Mortadela	6,763	6,789	0,38	0,842	0,781	-7,27
Pasteles	0,453	0,419	-7,42	0,050	0,051	1,90
Pate	2,597	3,228	24,28	0,357	0,336	-5,68
ESPARRAGOS	145,180	154,065	6,12	22,245	22,333	0,39
Conserva	122,411	119,707	-2,21	17,664	17,838	0,99
Congelado	22,769	34,358	50,90	4,581	4,494	-1,89
FIDEOS	457,016	450,657	-1,39	50,578	52,063	2,94
Corriente a Granel	56,961	55,142	-3,19	7,143	6,296	-11,85
Corriente Envasado	400,055	395,515	-1,13	43,435	45,767	5,37
HARINA Y DERIVADOS	777,411	787,754	1,33	96,945	95,458	-1,53
Harina de Trigo	719,987	730,277	1,43	90,129	88,525	-1,78
Sémola	6,785	7,775	14,58	0,673	0,939	39,59
Sub Producto	50,638	49,702	-1,85	6,143	5,994	-2,43
LECHE	981,511	1 047,400	6,71	117,589	121,675	3,48
Evaporada	856,620	915,475	6,87	102,454	106,480	3,93
Pasteurizada	124,892	131,925	5,63	15,135	15,195	0,39

p/ Preliminar

1/. Incluye alimentos para conejos, pavos, patos, peces, equinos, etc.

Elaboración: Ministerio de Agricultura - Oficina de Estudios Económicos y Estadísticos

Cuadro Nº 10
ÍNDICE DE PRECIOS PROMEDIO MENSUAL AL CONSUMIDOR DE LIMA METROPOLITANA
Y VARIACIÓN PORCENTUAL 2008-2012
(base año 2009 = 100.0)

Mes	Número Índice					VARIACION PORCENTUAL															
						Promedio mensual					Acumulada					Anual 1/					
	2008	2009	2010	2011	2012	2008	2009	2010	2011	2012	2008	2009	2010	2011	2012	2008	2009	2010	2011	2012	
ene	93,84	99,97	100,40	102,58	106,92	0,22	0,11	0,30	0,39	-0,10	0,22	0,11	0,30	0,39	-0,10	4,15	6,53	0,44	2,17	4,23	
feb	94,69	99,89	100,73	102,97	107,26	0,91	-0,07	0,32	0,38	0,32	1,13	0,03	0,62	0,77	0,22	4,82	5,49	0,84	2,23	4,17	
mar	95,68	100,25	101,01	103,70	108,09	1,04	0,36	0,28	0,70	0,77	2,18	0,39	0,90	1,48	0,99	5,55	4,78	0,76	2,66	4,23	
abr	95,83	100,27	101,03	104,40	108,66	0,15	0,02	0,03	0,68	0,53	2,34	0,41	0,93	2,17	1,53	5,52	4,64	0,76	3,34	4,08	
may	96,18	100,23	101,27	104,38	108,70	0,37	-0,04	0,24	-0,02	0,04	2,72	0,37	1,17	2,15	1,57	5,39	4,21	1,04	3,07	4,14	
jun	96,92	99,89	101,53	104,48	108,66	0,77	-0,34	0,25	0,10	-0,06	3,51	0,03	1,42	2,25	1,50	5,71	3,06	1,64	2,91	4,00	
jul	97,46	100,07	101,90	105,31	108,76	0,56	0,19	0,36	0,79	0,09	4,09	0,21	0,36	3,06	1,62	5,79	2,68	1,82	3,35	3,28	
ago	98,03	99,87	102,17	105,59	109,31	0,59	-0,21	0,27	0,27	0,51	4,70	0,01	2,06	3,33	2,14	6,27	1,87	2,31	3,35	3,53	
set	98,59	99,78	102,14	105,94	109,91	0,57	-0,09	-0,03	0,33	0,54	5,29	-0,08	2,03	3,68	2,69	6,22	1,20	2,37	3,73	3,74	
oct	99,20	99,90	101,99	106,28		0,61	0,12	-0,14	0,31		5,94	0,04	1,89	4,01		6,54	0,71	2,10	4,20		
nov	99,50	99,79	102,00	106,74		0,31	-0,11	0,01	0,43		6,27	-0,07	1,89	4,46		6,75	0,29	2,22	4,64		
dic	99,86	100,10	102,18	107,03		0,36	0,32	0,18	0,27		6,65	0,25	2,08	4,74		6,65	0,25	2,08	4,74		
Prom.	97,15	100,00	101,53	104,95																	

^{1/} Respecto al mismo mes del año anterior.

Nota. Las Variaciones porcentuales han sido calculadas con los números Índices a 8 decimales.

Las diferencias a nivel de décimos que pudieran presentarse, se deben al redondeo de cifras.

Fuente: Instituto Nacional de Estadística e Informática-Dirección Técnica de Indicadores Económicos-Dirección Ejecutiva de Índices

Elaboración: Ministerio de Agricultura - Oficina de Estudios Económicos y Estadísticos

Cuadro Nº 11
INFLACIÓN GENERAL Y DE ALIMENTOS
Periodo: enero-diciembre 2011 y enero-setiembre 2012

Grandes grupos	2011													2012									
	ene	feb	mar	abr	may	jun	jul	ago	set	oct	nov	dic	acum	ene	feb	mar	abr	may	jun	jul	ago	set	acum
ÍNDICE GENERAL	0,39	0,38	0,70	0,68	-0,02	0,10	0,79	0,27	0,33	0,31	0,43	0,27	4,74	-0,10	0,32	0,77	0,53	0,04	-0,06	0,09	0,51	0,54	2,69
Alimentos y bebidas	0,52	0,98	1,37	1,21	-0,01	-0,26	1,64	0,35	0,34	0,60	0,85	0,12	7,97	-0,05	0,43	1,01	0,86	-0,04	-0,26	0,29	0,93	1,31	4,56
Alimentos y bebidas dentro del hogar	0,53	1,18	1,67	1,55	-0,32	-0,58	2,03	0,31	0,27	0,61	0,99	0,01	8,52	-0,34	0,26	1,32	1,05	-0,34	-0,56	0,15	1,20	1,70	4,50
Pan y cereales	0,92	1,15	1,33	2,22	0,87	0,23	0,18	0,15	0,39	0,29	-0,13	-0,17	7,65	-0,02	0,07	0,16	-0,19	0,20	-0,06	0,24	0,43	0,18	1,02
Carnes y preparados	0,20	2,98	4,26	1,96	-2,24	-4,19	8,46	0,35	-0,24	-1,59	0,74	-0,18	10,40	-0,97	-0,22	4,98	-1,25	-0,91	0,98	-2,21	-0,77	1,16	0,60
Pescados y mariscos	-3,68	-4,59	0,18	11,44	-3,19	6,09	-0,75	-3,04	-1,48	0,69	3,12	-4,04	-0,47	-1,52	-6,77	-0,88	3,89	1,88	-1,16	4,14	-0,29	3,82	2,64
Leche, queso y huevos	0,59	1,05	1,38	2,47	1,08	1,36	0,67	1,26	0,69	0,07	0,72	0,06	10,68	-0,67	1,14	1,93	1,93	-0,64	-2,08	0,21	1,33	1,13	4,28
Aceites y grasas	4,24	3,55	3,89	1,21	0,73	0,58	0,17	0,22	0,28	0,46	0,55	0,24	17,21	-0,02	0,63	-0,15	0,05	-0,07	-0,20	0,07	0,16	0,19	0,64
Hortalizas y legumbres	-1,60	7,91	8,28	4,77	-0,04	-4,82	0,63	2,81	-1,60	3,54	2,30	-2,24	20,83	-1,96	4,79	4,93	8,46	-1,76	-3,84	4,42	5,37	4,45	26,93
Frutas	5,33	-2,02	-2,74	-3,90	-1,43	1,58	3,60	0,55	1,74	4,17	2,74	3,26	13,12	1,62	-1,63	-4,37	1,56	-0,88	-1,10	1,64	8,00	1,57	6,41
Leguminosas y derivados	-0,10	-0,02	0,14	0,79	2,99	0,77	0,76	-0,59	-0,92	-0,25	0,86	3,61	8,24	1,55	0,17	0,45	7,09	3,68	0,14	-1,42	-2,96	-1,60	6,96
Tubérculos y raíces	2,18	0,83	-2,65	-3,32	-0,30	-1,58	0,57	-0,47	1,87	3,31	2,71	2,78	1,30	-1,77	2,97	1,54	0,48	-2,39	-2,11	-0,31	1,16	15,44	14,80
Azúcar	2,82	0,31	0,00	-0,35	-0,37	-0,04	-1,42	-0,02	0,69	0,31	-0,02	0,00	1,87	-0,68	-0,04	-0,39	-0,02	-0,02	-0,06	-1,09	0,00	-1,37	-3,63
Café, té y cacao	0,29	0,74	1,05	1,28	0,90	0,42	0,80	0,54	0,21	1,32	0,60	0,02	8,48	0,43	0,33	0,57	0,52	1,03	0,67	0,29	0,02	0,15	4,31
Otros productos alimenticios	-0,55	-0,88	0,97	0,56	0,49	0,70	0,27	-0,63	-0,05	0,59	1,17	-0,47	2,16	-0,03	0,87	0,35	1,29	0,27	-0,05	-0,75	0,05	1,54	3,57

Fuente: Instituto Nacional de Estadística e Informática

Elaboración: Ministerio de Agricultura - Oficina de Estudios Económicos y Estadísticos

Cuadro Nº 12
TIPO DE CAMBIO PROMEDIO MENSUAL DEL DÓLAR NORTEAMERICANO
(S/. por US\$)

Mes	Promedio del período						Fin del período					
	Bancario			Informal			Bancario			Informal		
	Compra	Venta	Promedio	Compra	Venta	Promedio	Compra	Venta	Promedio	Compra	Venta	Promedio
2011												
ene 11	2,786	2,788	2,787	2,794	2,796	2,795	2,771	2,773	2,772	2,794	2,796	2,795
feb 11	2,770	2,771	2,771	2,765	2,767	2,766	2,774	2,775	2,775	2,765	2,767	2,766
mar 11	2,779	2,780	2,779	2,774	2,776	2,775	2,802	2,805	2,804	2,799	2,801	2,800
abr 11	2,815	2,816	2,816	2,815	2,817	2,816	2,820	2,821	2,821	2,826	2,828	2,827
may 11	2,774	2,776	2,775	2,786	2,788	2,787	2,767	2,767	2,767	2,771	2,773	2,772
jun 11	2,763	2,765	2,764	2,766	2,769	2,767	2,748	2,750	2,749	2,757	2,759	2,758
jul 11	2,741	2,742	2,741	2,744	2,746	2,745	2,737	2,738	2,738	2,741	2,743	2,742
ago 11	2,739	2,740	2,739	2,734	2,736	2,735	2,725	2,727	2,726	2,727	2,729	2,728
set 11	2,743	2,744	2,744	2,736	2,738	2,737	2,772	2,773	2,773	2,764	2,766	2,765
oct 11	2,723	2,724	2,723	2,726	2,728	2,727	2,706	2,708	2,707	2,717	2,719	2,718
nov 11	2,704	2,706	2,705	2,704	2,706	2,705	2,699	2,700	2,700	2,702	2,704	2,703
dic 11	2,696	2,697	2,696	2,693	2,695	2,694	2,695	2,697	2,696	2,696	2,698	2,697
2012												
ene 12	2,692	2,693	2,693	2,692	2,694	2,693	2,688	2,691	2,690	2,690	2,692	2,691
feb 12	2,683	2,684	2,684	2,680	2,682	2,681	2,676	2,678	2,677	2,674	2,676	2,675
mar 12	2,670	2,672	2,671	2,670	2,672	2,671	2,666	2,668	2,667	2,670	2,672	2,671
abr 12	2,656	2,658	2,657	2,659	2,661	2,660	2,644	2,645	2,644	2,644	2,645	2,644
may 12	2,669	2,670	2,669	2,660	2,663	2,661	2,708	2,710	2,709	2,701	2,703	2,702
jun 12	2,670	2,671	2,671	2,670	2,672	2,671	2,670	2,671	2,671	2,661	2,663	2,662
jul 12	2,634	2,636	2,635	2,638	2,640	2,639	2,628	2,629	2,629	2,630	2,632	2,631
ago 12	2,615	2,617	2,616	2,617	2,619	2,618	2,609	2,610	2,610	2,610	2,612	2,611
set 12	2,602	2,603	2,603	2,598	2,600	2,599	2,597	2,598	2,598	2,595	2,597	2,596

Fuente: Banco Central de Reserva del Perú (BCR).

Elaboración: Ministerio de Agricultura-Oficina de Estudios Económicos y Estadísticos

Cuadro Nº 13

TASA DE INTERÉS ACTIVAS Y PASIVAS EN MONEDA NACIONAL PROMEDIO DE LA BANCA MÚLTIPLE
 (En términos efectivos anuales)

Mes	Activas				Pasivas							Tasa Interés Legal 4/
	Préstamos 1/		TAMN 2/	Prefer. corp. a 90 días	Cta. Cte.	Ahorro	Plazos					
	Hasta 360 días	Más de 360 días					Hasta 30 días	De 31 a 179 días	De 180 a 359 días	Más de 360 días	TIPMN 3/	
2011												
ene 11	9,30	11,00	18,70	3,80	0,46	0,56	2,56	2,86	3,91	5,60	1,87	1,90
feb 11	9,38	11,07	18,58	4,13	0,45	0,57	2,93	2,92	3,99	5,61	1,99	1,99
mar 11	9,60	11,10	18,70	4,40	0,40	0,60	3,10	3,00	4,00	5,60	2,00	2,00
abr 11	10,30	11,10	18,50	4,90	0,40	0,60	3,60	3,20	4,10	5,70	2,10	2,10
may 11	9,86	11,22	18,49	5,38	0,60	0,63	4,00	3,40	4,20	5,70	2,30	2,30
jun 11	9,83	11,16	18,58	5,62	0,70	0,50	4,26	3,63	4,34	5,69	2,48	2,48
jul 11	9,94	11,19	18,54	5,42	0,70	0,51	4,20	3,89	4,46	5,72	2,48	2,50
ago 11	9,70	10,79	18,66	5,39	0,73	0,52	4,08	4,24	4,56	5,80	2,52	2,52
set 11	9,82	10,70	18,72	5,32	0,72	0,60	4,06	4,30	4,62	5,84	2,55	2,55
oct 11	9,85	10,99	19,01	5,40	0,74	0,63	4,10	4,30	4,67	5,70	2,58	2,58
nov 11	10,15	11,01	18,85	5,17	0,74	0,59	3,98	4,20	4,69	5,60	2,57	2,57
dic 11	10,15	11,01	18,86	5,36	0,70	0,56	3,58	4,06	4,70	5,58	2,47	2,47
2012												
ene 12	10,21	11,01	19,03	5,28	0,68	0,57	3,78	4,00	4,73	5,54	2,46	2,46
feb 12	10,25	11,01	18,76	5,30	0,69	0,57	3,71	3,96	4,71	5,52	2,50	2,50
mar 12	10,62	11,09	19,01	5,25	0,66	0,56	3,70	3,93	4,47	5,47	2,52	2,52
abr 12	10,81	11,08	19,21	5,27	0,57	0,57	3,69	3,90	4,40	5,49	2,44	2,44
may 12	10,77	11,10	19,34	5,19	0,55	0,57	3,66	3,87	4,35	5,50	2,46	2,46
jun 12	10,87	11,17	19,62	5,16	0,56	0,60	3,74	3,86	4,31	5,50	2,48	2,48
jul 12	10,77	11,20	19,47	5,17	0,54	0,67	3,82	3,88	4,30	5,49	2,48	2,48
ago 12	10,82	11,26	19,41	5,19	0,50	0,55	3,68	3,87	4,21	5,48	2,43	2,43
set 12	10,75	11,24	19,30	5,11	0,53	0,56	3,60	3,84	4,21	5,47	2,45	2,45

1/ Préstamo a Medianas Empresas

Fuente: Banco Central de Reserva del Perú (BCR).

Elaboración: Ministerio de Agricultura - Oficina de Estudios Económicos y Estadísticos

Cuadro Nº 14

TASA DE INTERÉS ACTIVAS Y PASIVAS EN MONEDA EXTRANJERA PROMEDIO DE LA BANCA MÚLTIPLE
 (En términos efectivos anuales)

Mes	Activas				Pasivas							Tasa Interés Legal 4/
	Préstamos 1/		TAMEX 2/	Prefer. dscto. a 90 días	Cta. Cte.	Ahorro	Plazos					
	Hasta 360 días	Más de 360 días					Hasta 30 días	De 31 a 179 días	De 180 a 360 días	Más de 360 días	TIPMEX 3/	
2011												
ene 11	8,10	9,20	8,40	2,20	0,13	0,35	0,81	1,14	1,74	2,04	0,74	0,70
feb 11	7,70	9,40	8,30	2,50	0,10	0,40	1,30	1,10	1,70	2,00	0,80	0,80
mar 11	7,80	9,42	9,40	2,80	0,15	0,35	1,43	1,05	1,74	1,98	0,83	0,80
abr 11	7,93	9,37	8,17	2,13	0,10	0,40	0,60	1,00	1,70	2,00	0,70	0,70
may 11	7,95	9,20	7,96	2,14	0,14	0,35	0,51	1,04	1,71	1,99	0,64	0,60
jun 11	7,88	9,08	7,84	2,35	0,12	0,32	0,55	1,05	1,68	1,97	0,65	0,65
jul 11	7,94	8,96	7,88	2,31	0,13	0,34	0,60	1,05	1,66	1,98	0,65	0,60
ago 11	7,85	8,96	7,93	2,38	0,15	0,33	0,68	1,05	1,64	1,97	0,67	0,67
set 11	7,82	8,80	7,98	2,52	0,15	0,33	0,85	1,04	1,62	1,96	0,71	0,71
oct 11	7,64	8,93	7,93	2,25	0,15	0,33	0,60	1,03	1,62	1,93	0,66	0,66
nov 11	7,59	8,98	7,74	2,16	0,14	0,31	0,58	1,01	1,61	1,93	0,65	0,65
dic 11	7,95	8,90	7,76	2,44	0,14	0,30	0,66	1,01	1,59	1,94	0,66	0,66
2012												
ene 12	7,87	8,79	7,76	2,65	0,14	0,30	0,92	1,06	1,62	1,95	0,72	0,72
feb 12	7,71	8,76	7,82	2,81	0,15	0,30	1,03	1,13	1,63	1,97	0,75	0,75
mar 12	7,88	8,71	7,93	3,13	0,15	0,29	1,26	1,18	1,62	1,96	0,80	0,80
abr 12	8,02	8,67	7,97	3,25	0,16	0,29	1,40	1,18	1,61	1,96	0,81	0,81
may 12	8,17	8,63	7,98	3,53	0,16	0,29	2,06	1,14	1,60	1,98	0,93	0,93
jun 12	8,35	8,56	8,04	3,72	0,17	0,29	1,67	1,18	1,61	1,99	0,92	0,92
jul 12	8,44	8,56	8,05	3,19	0,17	0,30	1,06	1,24	1,61	2,02	0,81	0,81
ago 12	8,52	8,69	8,26	2,68	0,17	0,28	0,72	1,22	1,61	1,99	0,71	0,71
set 12	8,43	8,64	8,25	2,71	0,16	0,28	0,84	1,20	1,61	2,01	0,71	0,71

1/ Préstamo a Medianas Empresas

Fuente: Banco Central de Reserva del Perú (BCR).

Elaboración: Ministerio de Agricultura - Oficina de Estudios Económicos y Estadísticos



Indicadores **P**roductivos

Subsector **A**grícola

[volver](#)

Cuadro	Descripción	Pág.
	Sub Sector Agrícola	
15	<i>Siembras de los Principales Cultivos, según zonas Geográficas y Regiones. Campañas agrícolas: Set 93-94... 12-13</i>	25
16	<i>Siembras de los Principales Cultivos. Campañas agrícolas; Set-Jul 93-94.. 12-13</i>	26
17	<i>Variación Porcentual de Siembras de los Principales Cultivos. Campañas agrícolas: Set 93-94... 12-13</i>	28
18	<i>Resumen de siembras princip. cultivos, según destino. Campañas agrícolas: Set 2011-2012 y 2012-2013</i>	30
19	<i>Siembras de los Principales Cultivos. Campañas agrícolas: Set 2011-2012 y 2012-2013 (ha)</i>	30
20	<i>Siembras de los Principales Cultivos, según Región. Campañas agrícolas: Set 2011-2012 y 2012-2013</i>	31
21	<i>Superficie sembrada de principales cultivos, según Región. Campañas agrícolas: Set 2011-2012 y 2012-2013. (Ha)</i>	32
22	<i>Superficie sembrada de principales cultivos, según Región. Campañas agrícolas: Set 2010-2011, 2011-2012 y 2012-2013. (Ha)</i>	34
23	<i>Superficie sembrada principales cultivos por mes, según Región. Campañas agrícolas: Set 2011-2012 y 2012-2013. (Ha)</i>	36
24	<i>Superficie Sembrada de Principales Cultivos, por mes. Campañas agrícolas: Set 2011-2012 y 2012-2013. (Ha)</i>	38
25	<i>Superficie Cosechada de Principales Cultivos, según Región. Setiembre 2011-2012</i>	39
26	<i>Superficie Cosechada de Principales Cultivos, según Región. Setiembre 2011-2012</i>	41
27	<i>Superficie Cosechada de Principales Cultivos, por mes. Setiembre 2011-2012</i>	43
28	<i>Producción de Principales Cultivos, según Región. Setiembre 2011-2012</i>	44
29	<i>Producción de Principales Cultivos, según Región. Setiembre 2011-2012</i>	46
30	<i>Producción de Principales Cultivos, por mes Setiembre 2011-2012</i>	48
31	<i>Rendimiento Promedio de Principales Cultivos, según Región. Setiembre 2011-2012</i>	50
32	<i>Rendimiento Promedio de Principales Cultivos, según Región. Setiembre 2011-2012</i>	52

Cuadro Nº 15

SIEMBRAS DE LOS PRINCIPALES CULTIVOS, SEGÚN ZONAS GEOGRÁFICAS Y REGIONES

Campañas agrícolas: 1993-1994... 2012-2013^{p/}Período: agosto-setiembre
(ha)

Zonas geográficas y regiones	1993-94	1994-95	1995-96	1996-97	1997-98	1998-99	1999-00	2000-01	2001-02	2002-03
TOTAL NACIONAL	221 627	219 613	215 110	284 058	303 655	300 981	310 756	315 984	336 346	342 447
NORTE	50 301	53 655	32 242	57 727	57 875	77 938	60 351	80 450	89 065	72 620
Tumbes	3 016	3 932	3 983	4 878	3 928	5 010	5 657	4 764	6 414	5 509
Piura	8 466	10 972	707	9 353	18 533	26 888	6 966	16 535	23 294	22 894
Lambayeque	3 498	4 272	4 379	6 043	2 853	10 417	7 614	10 998	10 033	11 266
La Libertad	4 348	5 840	4 545	7 184	6 608	9 032	8 275	9 541	9 722	9 358
Cajamarca	15 093	14 667	12 385	21 399	14 705	15 116	21 130	25 863	25 794	15 143
Amazonas	15 880	13 972	6 243	8 871	11 248	11 476	10 709	12 750	13 808	8 451
CENTRO	87 506	95 861	102 158	116 370	121 187	112 714	111 840	112 729	115 450	115 626
Ancash	16 732	11 162	16 340	15 699	13 292	16 820	14 306	15 606	12 102	14 005
Lima	14 992	16 887	19 763	15 294	16 245	16 017	16 054	17 786	20 579	17 909
Lima Metropolitana										
Callao										
Ica	24 086	38 068	30 655	28 636	36 703	24 666	22 247	21 222	19 671	18 392
Huánuco	9 583	8 159	15 943	22 602	20 697	23 977	23 193	22 573	27 384	28 842
Pasco	7 423	7 948	8 265	12 648	10 756	10 348	9 697	9 217	12 074	10 562
Junin	5 600	9 002	7 077	10 553	14 264	12 841	15 198	14 816	15 938	14 537
Huancavelica	9 090	4 635	4 115	10 938	9 230	8 045	11 145	11 509	7 703	11 379
SUR	52 873	44 331	50 470	64 965	77 017	49 186	67 997	57 258	62 154	78 269
Arequipa	7 116	6 413	5 434	7 812	12 412	9 435	7 150	5 585	6 927	6 062
Moquegua	554	422	768	935	913	951	847	842	982	924
Tacna	1 281	1 156	1 235	1 148	1 114	935	872	1 264	1 264	1 084
Ayacucho	2 431	2 438	3 166	4 576	5 997	3 491	4 462	4 110	4 159	7 786
Apurímac	11 556	10 787	11 219	7 037	6 249	4 234	9 131	8 539	4 797	8 837
Cusco	11 938	7 685	9 726	12 034	12 088	11 777	17 075	23 669	23 146	29 533
Puno	17 997	15 430	18 922	31 423	38 244	18 363	28 460	13 249	20 879	24 043
ORIENTE	30 947	25 766	30 240	44 996	47 576	61 143	70 569	65 547	69 678	75 932
San Martín	11 880	12 785	13 849	26 826	23 134	31 212	35 476	31 890	32 699	31 534
Loreto	10 510	10 514	12 237	13 931	17 281	21 241	26 317	25 751	31 762	32 204
Ucayali	7 721	1 259	3 101	1 850	5 312	6 624	6 526	6 969	3 115	9 490
Madre de Dios	836	1 208	1 053	2 390	1 850	2 067	2 251	938	2 102	2 705

Conclusión

Zonas geográficas y regiones	2003-04	2004-05	2005-06	2006-07	2007-08	2008-09	2009-10	2010-11 ^{p/}	2011-12 ^{p/}	2012-13 ^{p/}
TOTAL NACIONAL	346 152	373 895	349 322	356 118	362 311	345 043	357 287	359 489	392 431	358 366
NORTE	72 017	67 183	73 973	72 176	74 770	91 188	86 305	86 414	90 493	85 849
Tumbes	4 797	5 300	4 243	5 654	2 138	6 476	6 684	7 346	7 587	7 085
Piura	21 241	16 968	27 816	16 936	22 979	28 485	22 224	25 928	26 301	30 293
Lambayeque	7 600	7 029	7 746	7 207	6 845	8 942	9 765	9 462	10 798	10 942
La Libertad	10 723	10 797	11 038	12 151	10 858	12 323	11 963	10 970	12 509	12 476
Cajamarca	18 333	15 382	15 406	19 742	19 541	22 907	24 899	22 528	23 792	17 535
Amazonas	9 323	11 707	7 724	10 486	12 410	12 055	10 770	10 180	9 506	7 519
CENTRO	114 846	109 303	97 040	106 044	105 281	94 060	94 651	102 065	109 939	101 793
Ancash	14 212	12 933	10 501	10 809	11 457	11 092	11 182	10 614	9 836	10 215
Lima	19 028	12 939	13 311	14 043	12 479	12 466	11 846	11 233	11 399	10 740
Lima Metropolitana							491	532	558	541
Callao							98	52	9	0
Ica	22 264	18 720	18 840	18 502	17 905	11 209	6 950	14 086	20 361	14 197
Huánuco	28 964	28 278	22 504	25 038	23 971	23 123	23 544	25 116	25 459	25 690
Pasco	8 767	12 297	9 473	13 548	14 794	12 629	13 657	14 525	12 410	14 207
Junin	14 912	19 285	17 671	19 490	19 330	18 067	20 326	19 953	20 420	18 899
Huancavelica	6 699	4 851	4 740	4 614	5 346	5 474	6 557	5 953	9 487	7 305
SUR	77 530	95 795	93 106	97 534	102 017	85 628	95 662	95 650	103 711	93 154
Arequipa	6 417	8 487	7 728	7 390	6 845	5 731	7 085	7 057	7 765	6 607
Moquegua	858	1 108	1 076	1 028	1 051	969	1 182	1 035	1 132	833
Tacna	1 011	1 373	899	915	728	405	787	355	812	409
Ayacucho	6 691	7 637	8 411	7 316	7 959	7 075	8 438	7 319	10 117	8 659
Apurímac	5 654	8 228	9 182	9 621	8 953	6 560	9 051	6 279	7 358	7 321
Cusco	29 758	34 526	33 175	36 465	38 532	40 448	35 717	39 012	39 603	36 180
Puno	27 141	34 436	32 635	34 799	37 949	24 440	33 402	34 593	36 924	33 145
ORIENTE	81 760	101 614	85 204	80 364	80 243	74 168	80 668	75 361	88 289	77 570
San Martín	38 929	47 926	34 449	32 915	36 127	33 962	35 507	32 623	42 958	30 506
Loreto	33 911	36 106	33 342	34 230	33 916	31 609	33 179	34 152	35 629	38 585
Ucayali	5 254	13 178	13 276	10 054	7 488	6 657	7 941	7 693	7 584	6 268
Madre de Dios	3 666	4 404	4 138	3 166	2 712	1 939	4 041	893	2 118	2 211

^{p/} PreliminarFuente: Gerencias/Direcciones Regionales de Agricultura -Sub Gerencia/ Dirección de Estadística /Dirección de Información Agraria - Evaluación Agrícola, Mensual
Elaboración: Ministerio de Agricultura - Oficina de Estudios Económicos y Estadísticos

Cuadro Nº 16
SIEMBRAS DE LOS PRINCIPALES CULTIVOS
Campañas agrícolas: 1993-1994... 2012-2013^{P/}
Período: agosto-setiembre
(ha)

Cultivos	1993-94	1994-95	1995-96	1996-97	1997-98	1998-99	1999-00	2000-01	2001-02	2002-03
TOTAL NACIONAL	221 627	219 613	215 110	284 058	303 655	300 981	310 756	315 984	336 346	342 447
Achita o Kiwicha	68	31	115	366	192	92	116	287	92	167
Ajo	446	547	915	1 174	743	896	717	924	884	910
Algodón Rama	36 954	49 624	46 064	35 928	41 495	30 435	27 907	25 992	28 705	25 844
Arroz Cáscara	30 107	20 044	18 320	32 934	39 122	53 135	33 027	43 202	56 699	55 569
Camote	1 811	1 187	1 173	1 582	1 875	3 762	1 754	2 551	2 694	1 754
Cañihua o cañahua	2 400	840	895	1 780	1 976	1 488	1 798	529	1 041	1 112
Cebada Grano	3 891	2 824	2 452	5 535	6 093	2 161	3 186	1 386	2 033	3 031
Cebolla	1 428	1 232	1 774	2 798	2 670	3 443	3 507	2 851	2 823	3 065
Maíz Amarillo Duro	27 651	34 119	34 841	50 059	53 638	61 507	68 468	72 842	67 425	76 739
Maíz Amiláceo	34 971	29 650	27 466	41 337	38 298	35 790	48 108	52 958	48 044	47 547
Marigold	736	1 594	948	2 172	2 465	2 105	1 596	2 146	506	602
Mashua o Izaño	720	744	374	1 071	1 136	647	1 196	1 295	1 780	1 736
Menestras	19 602	16 539	16 146	24 373	23 751	23 883	26 742	29 664	30 826	31 557
Arveja Grano	3 095	1 932	2 989	5 617	4 245	4 006	4 857	5 816	4 914	5 285
Chocho o Tarhui	702	378	638	356	1 258	630	1 193	1 559	1 490	1 714
Frijol Castilla	531	1 043	1 362	1 094	1 129	2 578	1 959	2 506	2 997	3 700
Frijol de Palo	177	178	159	107	72	467	291	502	315	404
Frijol Grano Seco**	8 860	8 930	4 909	7 472	6 122	7 892	7 376	8 349	10 219	6 897
Frijol Loctao	525	165	54	56	48	115	104	33	30	20
Garbanzo	20	80	145	48	1	33	137	59	192	243
Haba Grano	5 354	3 673	5 731	9 102	10 623	7 185	10 092	10 214	10 144	12 480
Lenteja	177	17	27	0	72	0	34	4	5	6
Pallar	132	72	103	206	179	824	421	294	344	482
Zarandaja	29	71	29	316	3	154	278	330	176	326
Oca	3 073	3 398	3 465	4 687	5 800	5 202	6 751	6 231	7 142	5 906
Olluco	3 178	3 407	3 594	4 549	5 718	6 156	6 913	8 241	8 291	6 866
Papa	34 808	38 582	38 853	47 823	54 333	48 881	53 576	43 495	53 261	50 676
Quinua	5 532	4 318	5 477	8 901	8 365	4 238	7 437	2 307	3 875	5 215
Sorgo Grano	418	197	115	34	0	0	4	1	0	8
Soya	55	82	172	689	479	406	196	423	131	135
Tomate	982	883	732	1 316	1 039	1 657	1 114	1 581	927	1 172
Trigo	1 545	1 130	1 001	912	908	434	575	331	881	764
Yuca	11 251	8 641	10 218	14 040	13 562	14 662	16 070	16 749	18 291	22 075

Continúa

Conclusión

Cultivos	2003-04	2004-05	2005-06	2006-07	2007-08	2008-09	2009-10*	2010-11*	2011-12*	2012-13*
TOTAL NACIONAL	346 152	373 895	349 322	356 118	362 311	345 043	357 287	359 489	392 431	358 366
Achita o Kiwicha	75	21	25	81	142	67	66	84	19	34
Ajo	573	496	758	683	729	652	551	421	888	603
Algodón Rama	31 561	24 755	25 328	23 038	19 927	8 148	5 680	13 982	18 946	12 417
Arroz Cáscara	53 273	60 494	63 371	53 302	55 255	66 470	62 920	59 988	68 641	66 385
Camote	1 903	1 582	1 922	2 107	1 415	2 592	2 430	2 342	2 521	3 459
Cañihua o cañahua	496	1 138	1 823	954	1 362	1 705	1 483	1 566	929	711
Cebada Grano	3 284	4 361	4 568	4 211	3 784	1 103	2 059	2 337	1 088	1 180
Cebolla	2 937	3 428	2 995	3 896	3 767	2 788	3 810	3 547	3 217	3 211
Maíz Amarillo Duro	77 565	83 776	67 431	69 615	71 433	75 958	73 868	71 737	76 979	69 397
Maíz Amiláceo	46 407	50 822	46 186	52 056	51 332	51 346	55 524	54 016	57 176	51 124
Marigold	2 281	451	423	175	143	36	140	54	229	199
Mashua o Izaño	1 811	2 016	1 555	1 877	1 630	1 427	1 361	1 295	1 367	1 165
Menestras	29 058	30 011	28 746	29 707	34 468	30 315	31 759	34 033	38 891	35 473
Arveja Grano	3 837	3 780	4 078	3 804	4 481	4 369	4 679	5 343	6 192	6 034
Chocho o Tarhui	1 296	1 124	642	429	401	460	685	685	780	738
Frijol Castilla	3 380	2 966	3 201	2 991	4 058	2 760	2 532	3 789	3 866	4 040
Frijol de Palo	435	380	149	165	277	277	233	366	346	337
Frijol Grano Seco**	7 048	7 256	7 875	8 233	8 269	8 287	8 635	8 754	9 321	7 753
Frijol Loctao	21	0	0	0	0	0	9	11	0	0
Garbanzo	101	157	268	90	225	225	35	152	319	748
Haba Grano	12 261	14 044	11 982	13 618	15 851	13 223	14 257	14 254	16 606	14 448
Lenteja	2	7	4	4	3	3	60	7	10	37
Pallar	416	168	153	206	650	456	360	438	767	971
Zarandaja	262	130	394	169	254	254	275	235	684	368
Oca	5 941	6 287	5 935	5 924	5 558	5 158	4 951	4 726	4 850	4 474
Olluco	7 087	7 651	9 001	10 568	10 266	9 690	10 230	10 309	11 547	10 995
Papa	50 539	56 905	54 084	59 782	61 185	54 545	63 195	63 025	67 871	62 108
Quinua	6 386	9 919	8 415	9 966	11 466	5 614	9 670	7 320	10 432	8 502
Sorgo Grano	0	22	27	0	13	3	7	8	13	21
Soya	304	431	186	238	257	203	290	202	88	108
Tomate	1 239	1 032	987	1 241	955	1 167	1 441	1 081	1 011	868
Trigo	962	808	963	659	931	551	602	617	923	621
Yuca	22 472	27 491	24 594	26 041	26 294	25 509	25 252	26 801	24 806	25 311

p/ Preliminar

Fuente: Gerencias/Direcciones Regionales de Agricultura -Sub Gerencia/ Dirección de Estadística /Dirección de Información Agraria - Evaluación Agrícola Mensual

Elaboración : Ministerio de Agricultura - Oficina de Estudios Económicos y Estadísticos

Cuadro N° 17
VARIACIÓN PORCENTUAL DE SIEMBRAS DE LOS PRINCIPALES CULTIVOS
Campañas agrícolas: 1993-1994... 2012-2013^{P/}
Período: agosto-setiembre

Cultivos	94-95/93-94	95-96/94-95	96-97/95-96	97-98/96-97	98-99/97-98	99-00/98-99	00-01/99-00	01-02/00-01	02-03/01-02	03-04/02-03
TOTAL NACIONAL	-0,91	-2,05	32,05	6,90	-0,88	3,25	1,68	6,44	1,81	1,08
Achita o Kiwicha	-54,41	270,97	218,27	-47,54	-52,08	26,09	147,41	-67,94	80,98	-54,95
Ajo	22,65	67,28	28,35	-36,75	20,63	-20,03	28,89	-4,33	2,97	-37,07
Algodón Rama	34,29	-7,17	-22,00	15,50	-26,65	-8,31	-6,86	10,44	-9,97	22,12
Arroz Cáscara	-33,42	-8,60	79,77	18,79	35,82	-37,84	30,81	31,24	-1,99	-4,13
Camote	-34,46	-1,18	34,88	18,52	100,61	-53,37	45,42	5,58	-34,89	8,52
Cañihua o cañahua	-65,00	6,55	98,88	11,01	-24,70	20,83	-70,58	96,79	--	-55,40
Cebada Grano	-27,42	-13,17	125,73	10,09	-64,53	47,43	-56,50	46,68	49,09	8,35
Cebolla	-13,73	43,99	57,72	-4,59	28,98	1,84	-18,68	-1,01	8,59	-4,18
Maíz Amarillo Duro	23,39	2,12	43,68	7,15	14,67	11,32	6,39	-7,44	13,81	1,08
Maíz Amiláceo	-15,22	-7,37	50,50	-7,35	-6,55	34,42	10,08	-9,28	-1,03	-2,40
Marigold	116,58	-40,53	129,11	13,49	-14,60	-24,18	34,46	-76,42	18,97	278,90
Mashua o Izaño	3,33	-49,73	186,36	6,07	-43,09	85,00	8,24	37,47	-2,47	4,35
Menestras	-15,63	-2,38	50,95	-2,55	0,55	11,97	10,93	3,92	2,37	-7,92
Arveja Grano	-37,58	54,71	87,92	-24,43	-5,63	21,23	19,76	-15,51	7,55	-27,39
Chocho o Tarhui	-46,15	68,78	-44,17	253,18	-49,92	89,37	30,64	-4,40	15,03	-24,42
Frijol Castilla	96,42	30,58	-19,71	3,25	128,34	-24,01	27,93	19,57	23,49	-8,67
Frijol de Palo	0,56	-10,67	-32,70	-32,71	548,61	-37,69	72,34	-37,20	28,28	7,55
Frijol Grano Seco **	0,79	-45,03	52,21	-18,07	28,90	-6,53	13,18	22,41	-32,51	2,19
Frijol Loctao	-68,57	-67,27	3,70	-14,29	139,58	-9,57	-68,27	-9,09	-33,33	5,00
Garbanzo	300,00	81,25	-66,90	-97,92	3200,00	315,15	-56,93	225,42	26,56	-58,44
Haba Grano	-31,40	56,03	58,82	16,71	-32,37	40,47	1,20	-0,68	23,03	-1,76
Lenteja	-90,40	58,82	-100,00	--	-100,00	--	-88,24	25,00	20,00	-66,67
Pallar	-45,45	43,06	99,51	-12,90	360,34	-48,91	-30,17	17,01	40,12	-13,69
Zarandaja	144,83	-59,15	989,66	-99,05	5033,33	80,52	18,60	-46,62	84,94	-19,51
Oca	10,58	1,97	35,25	23,75	-10,30	29,78	-7,70	14,62	-17,31	0,59
Olluco	7,21	5,49	26,56	25,71	7,65	12,30	19,21	0,60	-17,19	3,22
Papa	10,84	0,70	23,09	13,61	-10,03	9,60	-18,82	22,45	-4,85	-0,27
Quinoa	-21,95	26,84	62,52	-6,03	-49,33	75,48	-68,98	67,95	34,59	22,46
Sorgo Grano	-52,87	-41,62	-70,43	-100,00	--	--	-75,00	--	--	--
Soya	49,09	109,76	300,58	-30,55	-15,15	-51,75	116,03	-68,97	2,82	125,30
Tomate	-10,08	-17,10	79,71	-21,06	59,59	-32,81	41,99	-41,40	26,47	5,70
Trigo	-26,86	-11,42	-8,89	-0,50	-52,18	32,49	-42,43	166,01	-13,23	25,94
Yuca	-23,20	18,25	37,40	-3,40	8,11	9,60	4,22	9,21	20,69	1,80

Continúa

Conclusión

Cultivos	04-05/03-04	05-06/04-05	06-07/05-06	07-08/06-07	08-09/07-08	09-10/08-09	10-11 ^P /09-10	11-12 ^P /10-11 ^P	2-13 ^P /11-10 ^P
TOTAL NACIONAL	8,01	-6,57	1,95	1,74	-4,77	3,55	0,62	9,16	-8,68
Achita o Kiwicha	-72,00	19,05	224,00	75,31	-52,82	-1,49	27,27	-77,38	78,95
Ajo	-13,45	53,03	-9,92	6,76	-10,62	-15,46	-23,60	110,98	-32,07
Algodón Rama	-21,56	2,31	-9,04	-13,50	-59,11	-30,28	146,16	35,50	-34,46
Arroz Cáscara	13,55	4,76	-15,89	3,66	20,30	-5,34	-4,66	14,43	-3,29
Camote	-16,88	21,49	9,60	-32,83	83,14	-6,22	-3,61	7,62	37,21
Cañihua o cañahua	129,44	60,19	-47,67	42,77	25,18	-13,02	5,60	-40,68	-23,47
Cebada Grano	32,80	4,75	-7,82	-10,14	-70,86	86,76	13,50	-53,44	8,48
Cebolla	16,72	-12,64	30,10	-3,31	-25,99	36,66	-6,91	-9,30	-0,18
Maíz Amarillo Duro	8,01	-19,51	3,24	2,61	6,34	-2,75	-2,88	7,31	-9,85
Maíz Amiláceo	9,51	-9,12	12,71	-1,39	0,03	8,14	-2,72	5,85	-10,59
Marigold	-80,23	-6,21	-58,63	-18,29	-74,83	288,89	-61,43	324,07	-13,10
Mashua o Izaño	11,29	-22,84	20,67	-13,16	-12,43	-4,67	-4,81	5,58	-14,80
Menestras	3,28	-4,22	3,34	16,03	-12,05	4,77	7,16	14,27	-8,79
Arveja Grano	-1,51	7,88	-6,71	17,80	-2,50	7,08	14,20	15,88	-2,55
Chocho o Tarhui	-13,24	-42,86	-33,28	-6,53	14,86	48,91	-0,07	13,96	-5,39
Frijol Castilla	-12,25	7,94	-6,56	35,66	-31,97	-8,27	49,63	2,03	4,51
Frijol de Palo	-12,54	-60,79	10,74	67,88	0,00	-16,06	57,20	-5,34	-2,60
Frijol Grano Seco **	2,95	8,53	4,54	0,44	0,22	4,21	1,37	6,48	-16,82
Frijol Loctao	--	--	--	--	--	--	22,22	--	--
Garbanzo	55,45	70,70	-66,42	150,00	0,00	-84,62	340,17	109,46	134,56
Haba Grano	14,54	-14,68	13,65	16,40	-16,58	7,82	-0,02	16,50	-13,00
Lenteja	250,00	-42,86	0,00	-25,00	0,00	1900,00	-88,33	42,86	270,00
Pallar	-59,62	-8,93	34,31	216,30	-29,85	-21,05	21,67	75,11	26,60
Zarandaja	-50,38	203,08	-57,23	50,74	0,00	8,27	-14,73	191,68	-46,20
Oca	5,82	-5,60	-0,18	-6,18	-7,21	-4,00	-4,54	2,61	-7,75
Olluco	7,96	17,65	17,40	-2,86	-5,61	5,57	0,77	12,02	-4,78
Papa	12,60	-4,96	10,54	2,35	-10,85	15,86	-0,27	7,69	-8,49
Quinua	55,32	-15,16	18,43	15,05	-51,04	72,25	-24,30	42,51	-18,50
Sorgo Grano	--	22,73	--	--	-76,92	133,33	14,29	62,50	61,54
Soya	41,71	-56,79	27,52	8,34	-21,30	42,99	-30,24	-56,68	23,77
Tomate	-16,65	-4,44	25,82	-23,07	22,20	23,51	-25,02	-6,40	-14,17
Trigo	-16,08	19,26	-31,57	41,27	-40,81	9,31	2,44	49,51	-32,67
Yuca	22,33	-10,54	5,88	0,97	-2,98	-1,01	6,13	-7,44	2,04

^P Preliminar

Fuente: Gerencias/Direcciones Regionales de Agricultura -Sub Gerencia/ Dirección de Estadística /Dirección de Información Agraria - Evaluación Agrícola Mensual

Elaboración: Ministerio de Agricultura - Oficina de Estudios Económicos y Estadísticos

Cuadro Nº 18

RESÚMEN DE SIEMBRAS DE LOS PRINCIPALES CULTIVOS, SEGÚN DESTINO
Campañas agrícolas: 2011-2012 y 2012-2013

Destino	Ejecución agosto-setiembre (ha)		Variación		Ejecución setiembre (ha)		Variación	
	2011-12 ^{p/}	2012-13 ^{p/}	(%)	(ha)	2011-12 ^{p/}	2012-13 ^{p/}	(%)	(ha)
TOTAL NACIONAL	392 431	358 366	-8,68	-34 065	248 709	213 967	-13,97	-34 742
Consumo humano	296 176	276 224	-6,74	-19 952	186 893	160 604	-14,07	-26 289
Consumo industrial	96 254	82 142	-14,66	-14 113	61 815	53 363	-13,67	-8 453

p/ Preliminar

Fuente: Gerencias/Direcciones Regionales de Agricultura -Sub Gerencia/ Dirección de Estadística /Dirección de Información Agraria - Evaluación Agrícola ,Mensual
 Elaboración : Ministerio de Agricultura - Oficina de Estudios Económicos y Estadísticos

Cuadro Nº 19

SIEMBRAS DE LOS PRINCIPALES CULTIVOS
Campañas agrícolas: 2011-2012 y 2012-2013
(ha)

Cultivos	Ejecutado campaña							
	agosto-setiembre		Variación		setiembre		Variación	
	2011-2012 ^{p/}	2012-2013 ^{p/}	(%)	(ha)	2011-2012 ^{p/}	2011-2012 ^{p/}	(%)	(ha)
TOTAL NACIONAL	392 431	358 366	-8,68	-34 065	248 709	213 967	-13,97	-34 742
Achita o Kiwicha	19	34	78,95	15	8	22	175,00	14
Ajo	888	603	-32,07	-285	308	274	-10,97	-34
Algodón Rama	18 946	12 417	-34,46	-6 529	14 036	10 153	-27,66	-3 883
Arroz Cáscara	68 641	66 385	-3,29	-2 256	37 764	27 132	-28,15	-10 632
Camote	2 521	3 459	37,21	938	1 340	1 614	20,47	274
Cañihua o Cañahua	929	711	-23,47	-218	924	711	-23	-213
Cebada Grano	1 088	1 180	8,48	92	1 020	1 029	0,91	9
Cebolla	3 217	3 211	-0,18	-6	1 571	1 610	2,44	38
Maíz Amarillo Duro	76 979	69 397	-9,85	-7 582	47 616	43 110	-9,46	-4 506
Maíz Amiláceo	57 176	51 124	-10,59	-6 053	41 768	36 019	-13,76	-5 749
Marigold	229	199	-13,10	-30	103	26	-75	-77
Mashua o Izaño	1 367	1 165	-14,80	-202	1 092	950	-13	-142
Menestras	38 891	35 473	-8,79	-3 417	25 434	22 196	-12,73	-3 238
Arveja Grano	6 192	6 034	-2,55	-158	4 007	4 000	-0,19	-7
Chocho o Tarhui	780	738	-5,39	-42	725	698	-4	-27
Frijol Castilla	3 866	4 040	4,51	174	1 454	1 263	-13,12	-191
Frijol de Palo	346	337	-2,60	-9	206	94	-54,37	-112
Frijol Grano Seco ^{1/}	9 321	7 753	-16,82	-1 568	5 359	4 474	-16,52	-885
Frijol Lactao	--	--	--	--	--	--	--	--
Garbanzo	319	748	134,56	429	3	69	2 200	66
Haba Grano	16 606	14 448	-13,00	-2 159	13 390	11 252	-15,97	-2 138
Lenteja	10	37	270,00	27	10	20	100	10
Pallar	767	971	26,60	204	101	168	65,84	67
Zarandaja	684	368	-46,20	-316	179	159	-11,17	-20
Oca	4 850	4 474	-7,75	-376	3 415	3 077	-9,90	-338
Olluco	11 547	10 995	-4,78	-552	6 418	6 422	0,06	4
Papa	67 871	62 108	-8,49	-5 763	41 011	37 494	-8,58	-3 517
Quinua	10 432	8 502	-18,50	-1 930	10 189	8 244	-19,09	-1 945
Sorgo Grano	13	21	61,54	8	5	--	-100	-5
Soya	88	108	23,77	21	56	73	30,89	17
Tomate	1 011	868	-14,17	-143	417	358	-14,11	-59
Trigo	923	621	-32,67	-301	884	569	-35,59	-314
Yuca	24 806	25 311	2,04	505	13 331	12 884	-3,36	-447

p/ Preliminar

-- magnitud cero

1/ Incluye frijol bayo, caballero, canario, cocacho, panamito, larán.

Fuente: Gerencias/Direcciones Regionales de Agricultura -Sub Gerencia/ Dirección de Estadística /Dirección de Información Agraria - Evaluación Agrícola ,Mensual
 Elaboración : Ministerio de Agricultura - Oficina de Estudios Económicos y Estadísticos - Unidad de Estadística.

Cuadro Nº 20
SIEMBRAS DE LOS PRINCIPALES CULTIVOS, SEGÚN REGIÓN
Campañas agrícolas: 2011-2012 y 2012-2013
(ha)

Región	Ejecutado campaña							
	agosto-setiembre		Variación		setiembre		Variación	
	2011-2012 ^{p/}	2012-2013 ^{p/}	(%)	(ha)	2011-2012 ^{p/}	2012-2013 ^{p/}	(%)	(ha)
TOTAL NACIONAL	392 431	358 366	-8,68	-34 065	248 709	213 967	-13,97	-34 742
Amazonas	9 506	7 519	-20,90	-1 987	4 477	3 320	-25,85	-1 157
Ancash	9 836	10 215	3,85	379	4 894	5 525	12,89	631
Apurímac	7 358	7 321	-0,51	-37	6 426	6 234	-2,99	-192
Abancay	3 499	1 953	-44,18	-1 546	3 069	1 608	-48	-1 461
Andahuaylas	3 859	5 368	39,10	1 509	3 357	4 626	37,79	1 269
Arequipa	7 765	6 607	-14,91	-1 158	5 103	4 213	-17,44	-890
Ayacucho	10 117	8 659	-14,41	-1 458	8 035	7 241	-9,88	-794
Cajamarca	23 792	17 535	-26,30	-6 257	16 542	11 241	-32,05	-5 301
Cajamarca	6 299	6 061	-3,79	-238	2 241	2 653	18,37	412
Chota	16 598	10 993	-33,77	-5 605	13 579	8 352	-38,49	-5 227
Jaén	895	481	-46,26	-414	722	236	-67,31	-486
Cusco	39 603	36 180	-8,64	-3 423	30 442	25 931	-14,82	-4 511
Huancavelica	9 487	7 305	-23,00	-2 182	6 422	4 962	-22,74	-1 460
Huánuco	25 459	25 690	0,91	231	16 177	16 254	0,48	78
Ica	20 361	14 197	-30,27	-6 164	14 637	11 002	-24,83	-3 635
Junín	20 420	18 899	-7,45	-1 521	13 353	12 237	-8,36	-1 116
La Libertad	12 509	12 476	-0,27	-33	7 712	6 991	-9,35	-721
Lambayeque	10 798	10 942	1,33	144	4 213	5 789	37,41	1 576
Lima	11 399	10 740	-5,78	-659	5 552	5 335	-3,91	-217
Lima Metropolitana	558	541	-2,99	-17	340	259	-23,76	-81
Callao	9	0	-100,00	-9	4	0	-100,00	-4
Loreto	35 629	38 585	8,30	2 956	15 886	18 273	15,03	2 387
Madre de Dios	2 118	2 211	4,39	93	2 027	2 169	6,98	141
Moquegua	1 132	833	-26,41	-299	713	618	-13,32	-95
Pasco	12 410	14 207	14,48	1 797	6 840	7 488	9,47	648
Piura	26 301	30 293	15,18	3 992	14 434	9 530	-33,98	-4 904
Puno	36 924	33 145	-10,23	-3 779	27 117	23 671	-13	-3 446
San Martín	42 958	30 506	-28,99	-12 452	29 970	21 242	-29,12	-8 729
Tacna	812	409	-49,63	-403	496	219	-55,85	-277
Tumbes	7 587	7 085	-6,61	-502	2 559	906	-64,58	-1 652
Ucayali	7 584	6 268	-17,35	-1 316	4 339	3 318	-23,53	-1 021

p/ Preliminar

-- magnitud cero

Fuente: Gerencias/Direcciones Regionales de Agricultura -Sub Gerencia/ Dirección de Estadística /Dirección de Información Agraria - Evaluación Agrícola ,Mensual

Elaboración : Ministerio de Agricultura - Oficina de Estudios Económicos y Estadísticos -Unidad de Estadística

Cuadro N° 21
SUPERFICIE SEMBRADA DE LOS PRINCIPALES CULTIVOS, SEGÚN REGIÓN
Campañas agrícolas: 2011-2012 y 2012-2013p/ agosto-setiembre
(ha)

Región	Campaña	Ago-set	Arroz cáscara	Maíz amiláceo	Frijol gr. seco ^{1/}	Frijol castlla	Pallar	Zaran- daja	Frijol de palo
TOTAL NACIONAL	11-12	306 178	68 641	57 176	9 321	3 866	767	684	346
	12-13	276 634	66 385	51 124	7 753	4 040	971	368	337
Tumbes	11-12	7 573	7 506	--	--	5	--	--	--
	12-13	7 075	6 873	--	--	83	--	--	--
Piura	11-12	25 699	16 815	62	--	2 621	--	--	--
	12-13	29 544	21 221	61	10	2 230	130	--	--
Lambayeque	11-12	9 195	3 518	828	931	99	634	603	20
	12-13	8 955	3 366	878	512	296	595	261	119
La Libertad	11-12	10 962	1 973	2 047	459	20	--	10	4
	12-13	10 903	1 542	1 817	494	47	20	9	12
Cajamarca	11-12	18 886	1 405	7 951	2 593	--	--	71	18
	12-13	13 983	1 159	5 743	1 594	--	--	98	--
Cajamarca	11-12	4 295	533	743	40	--	--	5	--
	12-13	4 632	498	850	108	--	--	5	--
Chota	11-12	13 945	322	7 195	2 518	--	--	66	18
	12-13	8 870	180	4 893	1 486	--	--	93	--
Jaén	11-12	646	550	13	35	--	--	--	--
	12-13	481	481	--	--	--	--	--	--
Amazonas	11-12	7 499	3 219	1 084	1 314	--	--	--	150
	12-13	5 419	2 724	359	1 216	--	--	--	185
Ancash	11-12	8 343	--	2 180	122	--	36	--	--
	12-13	8 753	--	2 551	27	--	60	--	--
Lima	11-12	8 873	--	234	348	23	84	--	--
	12-13	7 734	--	254	613	28	123	--	--
Lima Metropolitana	11-12	219	--	3	152	--	--	--	--
	12-13	217	--	1	148	--	--	--	--
Callao	11-12	--	--	--	--	--	--	--	--
	12-13	--	--	--	--	--	--	--	--
Ica	11-12	19 634	--	46	26	7	13	--	--
	12-13	13 471	--	23	12	31	43	--	--
Huánuco	11-12	21 183	1 863	3 981	695	--	--	--	--
	12-13	21 032	1 797	3 908	700	--	--	--	--
Pasco	11-12	9 390	895	954	157	--	--	--	--
	12-13	10 579	1 300	1 078	254	--	--	--	--
Junín	11-12	14 189	65	4 015	731	--	--	--	--
	12-13	13 002	33	3 588	778	--	--	--	--
Huancavelica	11-12	6 881	--	2 619	271	--	--	--	--
	12-13	5 313	--	2 610	47	--	--	--	--
Arequipa	11-12	4 364	1 183	1 811	39	--	--	--	--
	12-13	3 807	1 116	1 586	32	--	--	--	--
Moquegua	11-12	929	--	648	49	--	--	--	--
	12-13	665	--	430	46	--	--	--	--
Tacna	11-12	492	--	313	--	--	--	--	--
	12-13	200	--	121	--	--	--	--	--
Ayacucho	11-12	6 173	63	3 441	66	--	--	--	7
	12-13	5 366	--	2 677	96	--	--	--	--
Apurímac	11-12	5 544	--	3 486	75	--	--	--	--
	12-13	5 516	--	3 814	68	--	--	--	--
Abancay	11-12	2 619	--	1 696	65	--	--	--	--
	12-13	1 591	--	1 484	6	--	--	--	--
Andahuaylas	11-12	2 925	--	1 790	10	--	--	--	--
	12-13	3 925	--	2 330	62	--	--	--	--
Cusco	11-12	28 773	410	19 641	55	--	--	--	102
	12-13	26 107	494	17 227	193	--	--	--	--
Puno	11-12	16 504	285	1 833	231	--	--	--	--
	12-13	15 259	270	2 399	285	--	--	--	--
San Martín	11-12	41 005	16 442	--	619	190	--	--	--
	12-13	28 930	11 587	--	206	124	--	--	--
Loreto	11-12	25 789	10 017	--	366	888	--	--	--
	12-13	28 475	10 431	--	419	1 199	--	--	--
Ucayali	11-12	6 062	2 285	--	8	13	--	--	45
	12-13	4 317	1 813	--	1	1	--	--	21
Madre de Dios	11-12	2 017	697	--	15	--	--	--	--
	12-13	2 013	659	--	2	--	--	--	--

Continúa

Conclusión

Región	Campaña	Gar- banzo	Frijol loctao	Lenteja	Papa	Trigo	Algodón rama	Maíz a. duro	Soya	Sorgo grano	Marigold
TOTAL NACIONAL	11-12	319	--	10	67 871	923	18 946	76 979	88	13	229
	12-13	748	--	37	62 108	621	12 417	69 397	108	21	199
Tumbes	11-12	--	--	--	--	--	--	60	3	--	--
	12-13	--	--	--	--	--	--	112	7	--	--
Piura	11-12	--	--	--	277	--	--	5 822	24	--	78
	12-13	--	--	--	505	6	--	5 219	31	--	131
Lambayeque	11-12	319	--	--	210	--	--	1 991	--	--	42
	12-13	377	--	--	208	--	--	2 343	--	--	--
La Libertad	11-12	--	--	--	4 837	20	--	1 593	--	--	--
	12-13	371	--	--	5 109	19	--	1 434	--	15	14
Cajamarca	11-12	--	--	10	5 317	52	--	1 468	1	--	--
	12-13	--	--	20	4 380	42	--	947	--	--	--
Cajamarca	11-12	--	--	10	2 468	--	--	496	--	--	--
	12-13	--	--	20	2 467	6	--	678	--	--	--
Chota	11-12	--	--	--	2 844	52	--	930	--	--	--
	12-13	--	--	--	1 913	36	--	269	--	--	--
Jaén	11-12	--	--	--	5	--	--	42	1	--	--
	12-13	--	--	--	--	--	--	--	--	--	--
Amazonas	11-12	--	--	--	444	--	--	1 280	9	--	--
	12-13	--	--	--	384	--	--	547	3	--	--
Ancash	11-12	--	--	--	4 162	--	--	1 843	--	--	--
	12-13	--	--	17	3 512	--	--	2 586	--	--	--
Lima	11-12	--	--	--	1 524	--	825	5 726	--	--	109
	12-13	--	--	--	1 328	--	421	4 913	--	--	54
Lima Metropolitana	11-12	--	--	--	--	--	3	61	--	--	--
	12-13	--	--	--	16	--	--	52	--	--	--
Callao	11-12	--	--	--	--	--	--	--	--	--	--
	12-13	--	--	--	--	--	--	--	--	--	--
Ica	11-12	--	--	--	48	3	18 032	1 459	--	--	--
	12-13	--	--	--	27	5	11 891	1 440	--	--	--
Huánuco	11-12	--	--	--	9 457	--	--	5 187	--	--	--
	12-13	--	--	--	9 406	--	--	5 222	--	--	--
Pasco	11-12	--	--	--	5 718	--	--	1 666	--	--	--
	12-13	--	--	--	5 884	--	--	2 063	--	--	--
Junín	11-12	--	--	--	7 091	13	--	2 274	--	--	--
	12-13	--	--	--	6 579	--	--	2 008	16	--	--
Huancavelica	11-12	--	--	--	3 962	2	--	28	--	--	--
	12-13	--	--	--	2 642	--	--	15	--	--	--
Arequipa	11-12	--	--	--	1 246	32	30	10	--	13	--
	12-13	--	--	--	1 008	29	--	30	--	6	--
Moquegua	11-12	--	--	--	193	14	--	25	--	--	--
	12-13	--	--	--	164	8	--	17	--	--	--
Tacna	11-12	--	--	--	164	3	--	12	--	--	--
	12-13	--	--	--	63	10	--	6	--	--	--
Ayacucho	11-12	--	--	--	2 165	21	--	410	--	--	--
	12-13	--	--	--	2 316	21	--	256	--	--	--
Apurímac	11-12	--	--	--	1 830	128	--	25	--	--	--
	12-13	--	--	--	1 634	--	--	--	--	--	--
Abancay	11-12	--	--	--	705	128	--	25	--	--	--
	12-13	--	--	--	101	--	--	--	--	--	--
Andahuaylas	11-12	--	--	--	1 125	--	--	--	--	--	--
	12-13	--	--	--	1 533	--	--	--	--	--	--
Cusco	11-12	--	--	--	7 335	469	--	761	--	--	--
	12-13	--	--	--	6 893	331	--	969	--	--	--
Puno	11-12	--	--	--	11 892	166	--	2 062	35	--	--
	12-13	--	--	--	10 051	150	--	2 069	35	--	--
San Martín	11-12	--	--	--	--	--	--	23 738	16	--	--
	12-13	--	--	--	--	--	103	16 898	11	--	--
Loreto	11-12	--	--	--	--	--	--	14 518	--	--	--
	12-13	--	--	--	--	--	--	16 426	--	--	--
Ucayali	11-12	--	--	--	--	--	56	3 655	--	--	--
	12-13	--	--	--	--	--	2	2 474	5	--	--
Madre de Dios	11-12	--	--	--	--	--	--	1 306	--	--	--
	12-13	--	--	--	--	--	--	1 352	--	--	--

p/ Preliminar

-- magnitud cero

1/ Incluye frijol bayo, caballero, canario, cocacho, panamito, larán.

Fuente: Gerencias/Direcciones Regionales de Agricultura -Sub Gerencia/ Dirección de Estadística /Dirección de Información Agraria - Evaluación Agrícola ,Mensual

Elaboración : Ministerio de Agricultura - Oficina de Estudios Económicos y Estadísticos -Unidad de Estadística

Cuadro Nº 22
SUPERFICIE SEMBRADA DE LOS PRINCIPALES CULTIVOS, SEGÚN REGIÓN
Campañas agrícolas: 2011-2012 y 2012-2013p/ agosto-setiembre
(ha)

Región	Campaña	Ago-set	Cebada grano	Quinua	Cañihua	Kiwicha	Haba grano	Arveja grano	Chocho tarwi
TOTAL NACIONAL	11-12	86 253	1 088	10 432	929	19	16 606	6 192	780
	12-13	81 733	1 180	8 502	711	34	14 448	6 034	738
Tumbes	11-12	14	--	--	--	--	--	--	--
	12-13	10	--	--	--	--	--	--	--
Piura	11-12	602	--	--	--	--	9	29	--
	12-13	749	--	--	--	--	30	122	--
Lambayeque	11-12	1 603	--	--	--	--	35	846	--
	12-13	1 987	--	--	--	--	15	667	--
La Libertad	11-12	1 547	--	31	--	--	179	80	--
	12-13	1 573	--	22	--	--	175	154	--
Cajamarca	11-12	4 906	75	--	--	--	320	542	26
	12-13	3 552	80	--	--	--	297	388	2
Cajamarca	11-12	2 004	25	--	--	--	54	182	26
	12-13	1 429	12	--	--	--	18	160	2
Chota	11-12	2 653	50	--	--	--	266	358	--
	12-13	2 123	68	--	--	--	279	228	--
Jaén	11-12	249	--	--	--	--	--	2	--
	12-13	--	--	--	--	--	--	--	--
Amazonas	11-12	2 007	--	2	--	--	34	28	15
	12-13	2 100	--	3	--	--	21	38	9
Ancash	11-12	1 493	--	8	--	--	17	57	--
	12-13	1 462	--	6	--	--	10	98	--
Lima	11-12	2 526	--	--	--	--	13	147	--
	12-13	3 006	--	5	--	--	9	135	--
Lima Metropolitana	11-12	339	--	--	--	--	--	14	--
	12-13	324	--	--	--	--	--	13	--
Callao	11-12	9	--	--	--	--	--	--	--
	12-13	--	--	--	--	--	--	--	--
Ica	11-12	728	--	5	--	--	26	29	--
	12-13	726	2	6	--	--	--	1	--
Huánuco	11-12	4 276	--	164	--	--	1 449	187	30
	12-13	4 658	--	194	--	--	1 494	331	50
Pasco	11-12	3 020	--	--	--	--	766	171	--
	12-13	3 628	--	--	--	--	752	201	--
Junín	11-12	6 231	24	--	--	--	736	1 205	2
	12-13	5 897	--	--	--	--	651	1 278	8
Huancavelica	11-12	2 606	9	70	--	2	737	782	11
	12-13	1 992	82	14	--	1	412	667	33
Arequipa	11-12	3 401	21	161	--	17	788	479	--
	12-13	2 800	18	127	--	22	739	345	--
Moquegua	11-12	203	11	6	--	--	159	2	--
	12-13	168	7	12	--	--	130	5	--
Tacna	11-12	320	--	45	--	--	54	16	--
	12-13	209	--	26	--	--	17	10	--
Ayacucho	11-12	3 944	6	201	--	--	1 621	566	25
	12-13	3 293	78	184	--	11	1 293	556	12
Apurímac	11-12	1 814	107	45	--	--	404	268	98
	12-13	1 805	43	42	--	--	256	128	154
Abancay	11-12	880	107	25	--	--	293	224	--
	12-13	362	--	5	--	--	108	59	61
Andahuaylas	11-12	934	--	20	--	--	111	44	98
	12-13	1 443	43	37	--	--	148	69	93
Cusco	11-12	10 830	--	1 022	712	--	3 088	267	309
	12-13	10 073	--	929	587	--	2 576	431	273
Puno	11-12	20 420	835	8 673	217	--	6 172	478	265
	12-13	17 886	871	6 932	124	--	5 571	468	198
San Martín	11-12	1 953	--	--	--	--	--	--	--
	12-13	1 576	--	--	--	--	--	--	--
Loreto	11-12	9 840	--	--	--	--	--	--	--
	12-13	10 110	--	--	--	--	--	--	--
Ucayali	11-12	1 522	--	--	--	--	--	--	--
	12-13	1 951	--	--	--	--	--	--	--
Madre de Dios	11-12	101	--	--	--	--	--	--	--
	12-13	199	--	--	--	--	--	--	--

Continúa

Conclusión

Región	Campaña	Olluco	Oca	Mashua	Camote	Yuca	Cebolla	Ajo	Tomate
TOTAL NACIONAL	11-12	11 547	4 850	1 367	2 521	24 806	3 217	888	1 011
	12-13	10 995	4 474	1 165	3 459	25 311	3 211	603	868
Tumbes	11-12	--	--	--	2	6	5	--	2
	12-13	--	--	--	5	1	--	--	4
Piura	11-12	--	38	--	422	49	44	--	11
	12-13	24	20	--	345	132	65	1	10
Lambayeque	11-12	60	--	--	470	94	51	5	42
	12-13	90	--	--	896	147	99	--	73
La Libertad	11-12	500	131	50	118	300	106	8	46
	12-13	503	97	10	99	348	142	5	19
Cajamarca	11-12	2 037	823	--	57	854	10	162	--
	12-13	1 605	616	--	56	351	--	157	--
Cajamarca	11-12	1 386	214	--	22	72	--	23	--
	12-13	1 003	89	--	12	81	--	52	--
Chota	11-12	651	609	--	35	535	10	139	--
	12-13	602	527	--	44	270	--	105	--
Jaén	11-12	--	--	--	--	247	--	--	--
	12-13	--	--	--	--	--	--	--	--
Amazonas	11-12	39	11	5	1	1 867	--	4	1
	12-13	20	10	6	6	1 986	--	1	2
Ancash	11-12	702	325	--	143	70	80	40	51
	12-13	645	364	--	171	60	50	15	43
Lima	11-12	66	45	5	976	553	195	358	168
	12-13	78	73	1	1 449	477	281	265	233
Lima Metropolitana	11-12	--	--	--	32	--	272	3	18
	12-13	--	--	--	51	--	236	1	23
Callao	11-12	--	--	--	--	--	9	--	--
	12-13	--	--	--	--	--	--	--	--
Ica	11-12	7	--	--	133	129	53	--	346
	12-13	--	--	--	187	91	251	6	183
Huánuco	11-12	689	311	122	66	1 211	36	4	9
	12-13	840	301	129	58	1 197	49	3	14
Pasco	11-12	498	346	--	--	1 238	--	--	1
	12-13	639	507	--	--	1 529	--	--	--
Junín	11-12	1 608	242	238	--	2 036	115	25	--
	12-13	1 588	225	190	--	1 857	94	6	--
Huancavelica	11-12	802	112	42	--	--	--	6	34
	12-13	727	29	15	--	--	--	13	--
Arequipa	11-12	55	28	--	11	4	1 593	179	65
	12-13	42	23	--	30	3	1 331	63	57
Moquegua	11-12	--	7	--	1	--	15	1	1
	12-13	--	5	--	2	1	5	--	1
Tacna	11-12	--	--	--	--	--	117	37	51
	12-13	--	--	--	--	--	110	13	33
Ayacucho	11-12	497	381	216	4	251	97	44	35
	12-13	415	315	140	5	137	102	23	22
Apurímac	11-12	454	193	171	10	14	33	13	7
	12-13	703	256	146	1	1	28	31	17
Abancay	11-12	179	14	14	4	11	2	--	7
	12-13	94	11	10	1	--	--	--	13
Andahuaylas	11-12	275	179	157	6	3	31	13	--
	12-13	609	245	136	--	1	28	31	4
Cusco	11-12	2 885	695	304	--	1 429	89	--	30
	12-13	2 343	583	321	--	1 929	93	--	8
Puno	11-12	649	1 162	216	64	1 433	250	--	6
	12-13	735	1 050	208	60	1 467	200	--	2
San Martín	11-12	--	--	--	--	1 933	--	--	20
	12-13	--	--	--	--	1 558	--	--	18
Loreto	11-12	--	--	--	--	9 724	47	--	69
	12-13	--	--	--	--	9 932	75	--	103
Ucayali	11-12	--	--	--	9	1 513	--	--	--
	12-13	--	--	--	22	1 926	--	--	3
Madre de Dios	11-12	--	--	--	3	99	--	--	--
	12-13	--	--	--	17	181	--	--	1

p/ Preliminar

-- magnitud cero

Fuente: Gerencias/Direcciones Regionales de Agricultura -Sub Gerencia/ Dirección de Estadística /Dirección de Información Agraria - Evaluación Agrícola ,Mens.

Elaboración : Ministerio de Agricultura - Oficina de Estudios Económicos y Estadísticos -Unidad de Estadística

Cuadro Nº 23
SUPERFICIE SEMBRADA DE PRINCIPALES CULTIVOS POR MES, SEGÚN REGIÓN
Campañas agrícolas: 2010-2011 y 2011-2012p/ agosto-setiembre
(ha)

Región	Campaña	ago-set	ago	set	oct	nov	dic
TOTAL NACIONAL	11-12	392 431	143 722	248 709	369 734	321 823	225 717
	12-13	358 366	144 399	213 967			
Tumbes	11-12	7 587	5 028	2 559	67	31	31
	12-13	7 085	6 179	906			
Piura	11-12	26 301	11 867	14 434	2 388	3 121	5 367
	12-13	30 293	20 763	9 530			
Lambayeque	11-12	10 798	6 585	4 213	1 786	3 289	2 410
	12-13	10 942	5 153	5 789			
La Libertad	11-12	12 509	4 797	7 712	15 589	19 272	34 717
	12-13	12 476	5 485	6 991			
Cajamarca	11-12	23 792	7 250	16 542	38 605	40 639	32 658
	12-13	17 535	6 294	11 241			
Cajamarca	11-12	6 299	4 058	2 241	8 045	15 232	13 070
	12-13	6 061	3 408	2 653			
Chota	11-12	16 598	3 019	13 579	28 138	17 406	10 162
	12-13	10 993	2 641	8 352			
Jaén	11-12	895	173	722	2 422	8 001	9 426
	12-13	481	245	236			
Amazonas	11-12	9 506	5 029	4 477	6 195	11 437	13 289
	12-13	7 519	4 199	3 320			
Ancash	11-12	9 836	4 942	4 894	8 556	10 627	14 351
	12-13	10 215	4 690	5 525			
Lima	11-12	11 399	5 847	5 552	5 419	5 393	4 917
	12-13	10 740	5 405	5 335			
Lima Metropolitana	11-12	558	218	340	148	145	138
	12-13	541	282	259			
Callao	11-12	9	5	4	3	1	2
	12-13	0	0	0			
Ica	11-12	20 361	5 725	14 637	6 383	2 025	1 068
	12-13	14 197	3 195	11 002			
Huánuco	11-12	25 459	9 282	16 177	24 322	16 062	11 900
	12-13	25 690	9 435	16 254			
Pasco	11-12	12 410	5 570	6 840	5 159	965	340
	12-13	14 207	6 719	7 488			
Junín	11-12	20 420	7 067	13 353	25 509	22 505	11 543
	12-13	18 899	6 662	12 237			
Huancavelica	11-12	9 487	3 065	6 422	26 349	33 660	16 537
	12-13	7 305	2 343	4 962			
Arequipa	11-12	7 765	2 662	5 103	8 996	8 302	7 877
	12-13	6 607	2 394	4 213			
Moquegua	11-12	1 132	419	713	340	169	100
	12-13	833	215	618			
Tacna	11-12	812	316	496	613	354	179
	12-13	409	190	219			
Ayacucho	11-12	10 117	2 082	8 035	23 096	35 222	20 303
	12-13	8 659	1 418	7 241			
Apurímac	11-12	7 358	932	6 426	29 660	20 725	13 859
	12-13	7 321	1 087	6 234			
Abancay	11-12	3 499	430	3 069	10 061	9 227	5 688
	12-13	1 953	345	1 608			
Andahuaylas	11-12	3 859	502	3 357	19 599	11 498	8 171
	12-13	5 368	742	4 626			
Cusco	11-12	39 603	9 161	30 442	39 580	30 969	15 046
	12-13	36 180	10 249	25 931			
Puno	11-12	36 924	9 807	27 117	66 727	39 684	1 755
	12-13	33 145	9 474	23 671			
San Martín	11-12	42 958	12 987	29 970	16 202	6 510	8 981
	12-13	30 506	9 264	21 242			
Loreto	11-12	35 629	19 743	15 886	10 155	6 572	5 630
	12-13	38 585	20 312	18 273			
Ucayali	11-12	7 584	3 245	4 339	4 097	3 014	2 407
	12-13	6 268	2 950	3 318			
Madre de Dios	11-12	2 118	91	2 027	3 791	1 131	313
	12-13	2 211	43	2 169			

Continúa

Conclusión

Región	Campaña	ene	feb	mar	abr	may	jun	jul	ago-jul
TOTAL NACIONAL	11-12 12-13	205 594	203 883	113 556	81 883	78 880	90 793	97 819	2 182 111
Tumbes	11-12 12-13	2 376	5 690	1 423	40	116	347	1 199	18 906
Piura	11-12 12-13	27 208	40 599	17 697	12 018	3 918	1 618	1 544	141 779
Lambayeque	11-12 12-13	13 700	40 511	11 602	3 604	3 105	4 353	11 065	106 223
La Libertad	11-12 12-13	54 292	26 874	10 114	4 312	5 267	12 498	4 851	200 295
Cajamarca	11-12 12-13	24 454	28 290	22 233	15 009	12 289	7 366	5 182	250 516
Cajamarca	11-12 12-13	11 663	21 512	14 969	3 424	2 062	3 655	2 538	102 469
Chota	11-12 12-13	7 758	4 661	5 525	7 535	5 063	2 217	1 825	106 888
Jaén	11-12 12-13	5 033	2 117	1 740	4 050	5 164	1 494	819	41 159
Amazonas	11-12 12-13	8 626	7 251	7 623	5 299	5 088	3 758	4 487	82 557
Ancash	11-12 12-13	16 656	10 857	4 573	3 620	2 564	2 869	3 403	87 912
Lima	11-12 12-13	5 535	4 862	3 772	3 698	3 499	4 982	5 651	59 127
Lima Metropolitana	11-12 12-13	90	166	102	139	189	220	342	2 237
Callao	11-12 12-13	3	2	1	1	1	0	0	23
Ica	11-12 12-13	817	3 225	4 389	5 928	6 380	3 676	1 559	55 810
Huánuco	11-12 12-13	10 991	3 784	1 930	4 153	6 122	6 787	7 064	118 572
Pasco	11-12 12-13	529	977	1 504	1 008	509	510	682	24 593
Junín	11-12 12-13	1 401	484	1 820	1 799	1 554	2 302	2 827	92 164
Huancavelica	11-12 12-13	2 709	1 336	869	616	989	502	496	93 549
Arequipa	11-12 12-13	2 013	1 885	1 854	6 935	5 391	7 060	3 042	61 120
Moquegua	11-12 12-13	194	129	76	59	25	34	26	2 284
Tacna	11-12 12-13	45	112	56	182	149	184	103	2 789
Ayacucho	11-12 12-13	5 987	1 124	427	100	477	502	715	98 070
Apurímac	11-12 12-13	6 015	975	45	13	389	494	917	80 448
Abancay	11-12 12-13	2 029	178	21	0	370	319	468	31 860
Andahuaylas	11-12 12-13	3 986	797	24	13	19	175	449	48 588
Cusco	11-12 12-13	2 609	517	85	64	64	290	974	129 801
Puno	11-12 12-13	0	0	0	0	0	1 056	1 339	147 485
San Martín	11-12 12-13	12 103	19 230	17 993	7 108	7 369	9 737	14 252	162 441
Loreto	11-12 12-13	4 917	3 764	2 459	4 172	7 821	16 506	24 309	121 934
Ucayali	11-12 12-13	2 281	1 210	825	1 526	5 354	3 089	1 752	33 139
Madre de Dios	11-12 12-13	44	31	85	480	253	55	39	8 338

p/ Preliminar

-- magnitud cero

Fuente: Gerencias/Direcciones Regionales de Agricultura -Sub Gerencia/ Dirección de Estadística /Dirección de Información Agraria - Evaluación Agrícola ,Mensual

Elaboración : Ministerio de Agricultura - Oficina de Estudios Económicos y Estadísticos -Unidad de Estadística

Cuadro Nº 24
SUPERFICIE SEMBRADA DE PRINCIPALES CULTIVOS, POR MES
Campañas agrícolas: 2011-2012 y 2012-2013p/
Período: agosto-setiembre
(ha)

Cultivos	Campaña	ago-set	ago	set	oct	nov	dic	ene	feb	mar	abr	may	jun	jul	ago-jul
TOTAL NACIONAL	11-12	392 431	143 722	248 709	369 734	321 823	225 717	205 594	203 883	113 556	81 883	78 880	90 793	97 819	2 182 111
	12-13	358 366	144 399	213 967											
Arroz cáscara	11-12	68 641	30 878	37 764	25 317	27 254	41 533	40 955	82 494	26 507	15 242	17 774	16 453	25 510	387 677
	12-13	66 385	39 254	27 132											
Maiz amiláceo	11-12	57 176	15 408	41 768	81 283	59 354	25 946	18 645	2 846	1 464	1 718	2 476	2 554	2 760	256 221
	12-13	51 124	15 105	36 019											
Frijol grano ^{1/}	11-12	9 321	3 962	5 359	12 137	14 684	14 681	8 089	2 636	2 729	6 688	6 511	5 452	4 125	87 053
	12-13	7 753	3 279	4 474											
Frijol castilla	11-12	3 866	2 412	1 454	721	372	308	862	9 692	2 741	604	1 036	2 641	3 430	26 271
	12-13	4 040	2 777	1 263											
Pallar	11-12	767	666	101	80	93	53	164	1 231	2 318	1 808	305	350	1 616	8 784
	12-13	971	804	168											
Zarandaja	11-12	684	505	179	131	107	5	151	78	76	82	55	563	491	2 423
	12-13	368	209	159											
Frijol de palo	11-12	346	140	206	133	126	75	107	233	191	119	225	112	349	2 015
	12-13	337	243	94											
Garbanzo	11-12	319	316	3	2	27	4	9	--	41	400	721	211	367	2 100
	12-13	748	679	69											
Frijol loctao	11-12	--	--	--	--	--	--	--	6	--	--	--	73	33	112
	12-13	--	--	--											
Lenteja	11-12	10	--	10	8	51	303	1 682	933	592	50	44	--	20	3 693
	12-13	37	17	20											
Papa	11-12	67 871	26 860	41 011	89 145	76 505	17 579	3 505	2 173	3 659	7 413	14 125	20 023	17 147	319 145
	12-13	62 108	24 615	37 494											
Trigo	11-12	923	39	884	6 631	15 093	34 295	40 485	31 293	13 237	6 316	1 930	1 909	294	152 405
	12-13	621	52	569											
Algodón rama	11-12	18 946	4 910	14 036	5 132	3 334	3 681	9 334	1 562	760	1 114	1 820	1 299	2 218	49 199
	12-13	12 417	2 264	10 153											
Maiz amarillo durc	11-12	76 979	29 363	47 616	33 318	18 834	16 075	29 721	31 339	27 795	14 451	13 297	21 496	22 084	305 388
	12-13	69 397	26 287	43 110											
Soya	11-12	88	32	56	49	57	71	110	165	150	50	48	34	220	1 040
	12-13	108	35	73											
Sorgo grano	11-12	13	8	5	4	60	40	--	6	30	50	41	8	--	252
	12-13	21	21	--											
Marigold	11-12	229	126	103	33	45	16	13	25	198	454	377	971	168	2 529
	12-13	199	173	26											
Cebada grano	11-12	1 088	68	1 020	19 248	42 092	40 502	31 311	15 799	4 809	565	313	112	75	155 914
	12-13	1 180	151	1 029											
Quinua	11-12	10 432	243	10 189	20 382	8 989	1 789	292	39	28	25	18	18	22	42 034
	12-13	8 502	258	8 244											
Cañihua	11-12	929	5	924	3 402	2 318	79	--	--	--	--	--	--	--	6 728
	12-13	711	--	711											
Kiwicha	11-12	19	11	8	140	536	686	217	44	45	30	1	1	5	1 724
	12-13	34	12	22											
Haba grano	11-12	16 606	3 217	13 390	27 039	17 329	5 729	1 801	1 195	836	293	307	447	556	72 136
	12-13	14 448	3 196	11 252											
Arveja grano	11-12	6 192	2 185	4 007	10 189	10 322	7 459	6 138	9 722	15 699	12 707	5 887	1 553	1 348	87 214
	12-13	6 034	2 035	4 000											
Chocho	11-12	780	55	725	3 082	2 788	1 790	1 026	103	99	15	15	4	--	9 701
	12-13	738	40	698											
Olluco	11-12	11 547	5 129	6 418	7 742	4 989	1 301	383	170	110	147	333	603	825	28 148
	12-13	10 995	4 573	6 422											
Oca	11-12	4 850	1 435	3 415	6 214	2 743	486	182	84	24	10	6	86	110	14 794
	12-13	4 474	1 397	3 077											
Mashua	11-12	1 367	275	1 092	2 406	1 172	66	2	--	8	--	1	4	29	5 056
	12-13	1 165	215	950											
Camote	11-12	2 521	1 182	1 340	1 263	1 270	1 400	1 480	1 373	1 539	1 225	1 308	1 421	2 513	17 312
	12-13	3 459	1 845	1 614											
Yuca	11-12	24 806	11 475	13 331	12 012	9 188	8 138	7 244	6 432	5 524	5 818	6 857	8 050	8 716	102 786
	12-13	25 311	12 427	12 884											
Cebolla	11-12	3 217	1 645	1 571	1 380	1 137	889	1 176	1 584	1 554	3 361	1 508	1 863	1 505	19 174
	12-13	3 211	1 601	1 610											
Ajo	11-12	888	580	308	649	621	442	169	214	407	653	1 065	2 021	679	7 809
	12-13	603	329	274											
Tomate	11-12	1 011	595	417	463	335	298	343	412	388	478	478	462	607	5 275
	12-13	868	510	358											

p/ Preliminar

-- magnitud cero

1/ Incluye frijol bayo, caballero, canario, cocacho, panamito, larán.

Fuente: Gerencias/Direcciones Regionales de Agricultura -Sub Gerencia/ Dirección de Estadística /Dirección de Información Agraria - Evaluación Agrícola ,Mensual

Elaboración : Ministerio de Agricultura - Oficina de Estudios Económicos y Estadísticos -Unidad de Estadística

Cuadro N° 25

SUPERFICIE COSECHADA DE PRINCIPALES CULTIVOS, SEGÚN REGIÓN
Período: enero-setiembre. Años: 2011 y 2012p/
(ha)

Región	Años	ene-set	Arroz cáscara	Maíz amiláceo	Frijol gr. seco ^{1/}	Frijol castlla	Pallar	Zaran- daja	Garbanzo
TOTAL NACIONAL	2011	1 231 927	289 240	197 338	70 596	8 986	3 068	779	626
	2012	1 317 805	310 384	208 577	72 179	18 044	3 566	763	390
Tumbes	2011	10 247	9 836	--	--	45	--	1	--
	2012	11 136	9 458	--	3	287	--	--	--
Piura	2011	91 706	41 589	18 050	4 791	2 874	--	--	--
	2012	107 775	52 211	15 267	3 202	11 775	--	--	--
Lambayeque	2011	71 350	37 916	1 347	748	1 478	653	267	5
	2012	83 930	44 880	1 471	838	1 105	42	277	--
La Libertad	2011	138 524	31 241	13 250	2 536	287	--	126	120
	2012	150 508	31 747	14 316	2 675	549	4	163	49
Cajamarca	2011	142 339	18 271	37 965	16 325	--	--	385	--
	2012	152 027	19 970	41 071	17 814	--	--	323	--
Cajamarca	2011	52 689	1 660	10 090	4 524	--	--	50	--
	2012	60 418	1 910	12 535	5 371	--	--	5	--
Chota	2011	61 978	2 761	25 726	8 484	--	--	335	--
	2012	64 224	2 896	25 817	9 469	--	--	318	--
Jaén	2011	27 672	13 850	2 149	3 317	--	--	--	--
	2012	27 385	15 164	2 719	2 974	--	--	--	--
Amazonas	2011	58 924	29 838	7 429	8 311	--	--	--	--
	2012	59 671	29 793	7 154	8 539	--	--	--	--
Ancash	2011	58 223	4 564	10 486	1 682	--	185	--	--
	2012	58 556	3 626	9 811	1 336	--	662	--	--
Lima	2011	39 552	--	914	500	861	--	--	--
	2012	39 284	--	701	479	1 227	--	--	--
Lima Metropolitana	2011	500	--	--	169	--	--	--	--
	2012	448	--	--	130	--	--	--	--
Callao	2011	4	--	--	--	--	--	--	--
	2012	--	--	--	--	--	--	--	--
Ica	2011	13 549	--	76	136	83	2 197	--	497
	2012	14 789	--	144	214	39	2 833	--	325
Huánuco	2011	72 963	7 361	14 279	5 242	--	--	--	--
	2012	78 078	7 063	16 207	5 890	--	--	--	--
Pasco	2011	16 834	1 962	1 055	430	--	--	--	--
	2012	15 183	1 653	1 294	532	--	--	--	--
Junín	2011	47 746	2 109	8 486	3 617	--	--	--	--
	2012	47 299	2 031	8 139	3 568	--	--	--	--
Huancavelica	2011	44 668	--	12 722	2 947	--	11	--	--
	2012	53 538	--	17 354	4 976	--	5	--	--
Arequipa	2011	33 498	19 292	2 867	5 283	--	--	--	--
	2012	32 763	18 071	2 831	4 459	--	--	--	--
Moquegua	2011	1 585	--	753	99	--	--	--	--
	2012	1 548	--	724	79	--	--	--	--
Tacna	2011	907	--	541	--	--	--	--	--
	2012	1 051	--	570	--	--	--	--	--
Ayacucho	2011	39 308	381	14 575	1 655	--	19	--	4
	2012	49 698	454	17 431	1 962	--	19	--	14
Apurímac	2011	54 368	--	23 382	4 562	--	3	--	--
	2012	55 813	--	23 842	4 961	--	2	--	2
Abancay	2011	19 714	--	8 910	1 717	--	--	--	--
	2012	20 164	--	8 674	2 162	--	2	--	2
Andahuaylas	2011	34 654	--	14 472	2 845	--	3	--	--
	2012	35 649	--	15 168	2 799	--	--	--	--
Cusco	2011	73 824	981	25 497	2 154	--	--	--	--
	2012	76 158	1 040	26 596	1 531	--	--	--	--
Puno	2011	57 512	475	3 663	242	--	--	--	--
	2012	57 414	509	3 654	271	--	--	--	--
San Martín	2011	107 963	57 483	--	4 899	943	--	--	--
	2012	117 043	62 290	--	4 266	629	--	--	--
Loreto	2011	35 020	15 755	--	3 291	1 637	--	--	--
	2012	29 018	15 833	--	3 323	1 834	--	--	--
Ucayali	2011	13 749	7 352	--	745	778	--	--	--
	2012	17 566	6 995	--	914	599	--	--	--
Madre de Dios	2011	7 066	2 836	--	234	--	--	--	--
	2012	7 511	2 761	--	217	--	--	--	--

Continúa

Conclusión

Región	Años	Frijol loctao	Lenteja	Papa	Trigo	Maíz a. duro	Soya	Sorgo grano	Caña de azúcar
TOTAL NACIONAL	2011	71	2 814	256 205	141 033	204 047	1 337	28	55 760
	2012	79	3 901	272 388	147 353	221 720	782	196	57 483
Tumbes	2011	--	--	--	--	332	32	--	--
	2012	--	--	--	--	1 382	7	--	--
Piura	2011	--	--	1 413	9 728	12 968	293	--	--
	2012	--	--	1 421	11 176	12 605	105	13	--
Lambayeque	2011	29	--	695	1 045	10 190	--	--	16 977
	2012	6	--	603	1 414	16 247	--	--	17 047
La Libertad	2011	42	1 908	17 484	30 845	14 706	--	2	25 979
	2012	73	2 053	18 878	31 747	20 976	--	160	27 119
Cajamarca	2011	--	821	19 487	29 231	19 243	611	--	--
	2012	--	1 732	20 158	31 861	18 930	168	--	--
Cajamarca	2011	--	787	7 738	24 572	3 268	--	--	--
	2012	--	1 698	7 613	26 815	4 471	--	--	--
Chota	2011	--	34	11 645	3 808	9 185	--	--	--
	2012	--	34	12 211	4 124	9 355	--	--	--
Jaén	2011	--	--	104	851	6 790	611	--	--
	2012	--	--	334	922	5 104	168	--	--
Amazonas	2011	--	--	2 866	451	9 927	103	--	--
	2012	--	--	3 440	557	9 904	285	--	--
Ancash	2011	--	--	9 131	19 196	9 233	--	--	3 746
	2012	--	--	10 001	18 253	10 854	--	--	4 013
Lima	2011	--	--	4 026	383	24 200	--	--	8 668
	2012	--	--	3 518	263	24 231	--	--	8 865
Lima Metropolitana	2011	--	--	73	--	258	--	--	--
	2012	--	--	94	--	224	--	--	--
Callao	2011	--	--	4	--	--	--	--	--
	2012	--	--	--	--	--	--	--	--
Ica	2011	--	--	2 251	44	8 266	--	--	--
	2012	--	--	2 379	13	8 842	--	--	--
Huánuco	2011	--	--	24 944	11 279	9 859	--	--	--
	2012	--	--	27 148	11 998	9 773	--	--	--
Pasco	2011	--	--	9 537	346	3 504	--	--	--
	2012	--	--	8 288	411	3 005	--	--	--
Junín	2011	--	--	21 983	6 782	4 643	126	--	--
	2012	--	--	22 209	6 724	4 572	56	--	--
Huancavelica	2011	--	37	24 204	4 603	144	--	--	--
	2012	--	41	26 558	4 329	275	--	--	--
Arequipa	2011	--	--	4 926	366	348	--	26	390
	2012	--	--	5 602	382	956	--	23	439
Moquegua	2011	--	--	594	94	45	--	--	--
	2012	--	--	607	83	55	--	--	--
Tacna	2011	--	--	349	4	13	--	--	--
	2012	--	--	460	5	16	--	--	--
Ayacucho	2011	--	15	14 396	7 253	1 010	--	--	--
	2012	--	16	19 526	9 166	1 109	1	--	--
Apurímac	2011	--	33	17 854	6 213	2 321	--	--	--
	2012	--	59	18 667	5 989	2 291	--	--	--
Abancay	2011	--	--	5 690	2 276	1 121	--	--	--
	2012	--	--	5 690	2 141	1 494	--	--	--
Andahuaylas	2011	--	33	12 164	3 937	1 200	--	--	--
	2012	--	59	12 977	3 849	797	--	--	--
Cusco	2011	--	--	30 702	11 652	2 780	57	--	--
	2012	--	--	33 849	11 411	1 705	26	--	--
Puno	2011	--	--	49 286	1 519	2 308	19	--	--
	2012	--	--	48 983	1 572	2 390	35	--	--
San Martín	2011	--	--	--	--	44 568	71	--	--
	2012	--	--	--	--	49 805	53	--	--
Loreto	2011	--	--	--	--	14 312	25	--	--
	2012	--	--	--	--	7 998	30	--	--
Ucayali	2011	--	--	--	--	4 874	--	--	--
	2012	--	--	--	--	9 042	16	--	--
Madre de Dios	2011	--	--	--	--	3 996	--	--	--
	2012	--	--	--	--	4 533	--	--	--

p/ Preliminar

-- magnitud cero

1/ Incluye frijol bayo, caballero, canario, cocacho, panamito, larán.

Fuente: Gerencias/Direcciones Regionales de Agricultura -Sub Gerencia/ Dirección de Estadística /Dirección de Información Agraria - Evaluación Agrícola ,Men

Elaboración : Ministerio de Agricultura - Oficina de Estudios Económicos y Estadísticos -Unidad de Estadística

Cuadro Nº 26

SUPERFICIE COSECHADA DE PRINCIPALES CULTIVOS, SEGÚN REGIÓN

Período: enero-setiembre. Años: 2011 y 2012p/

(ha)

Región	Años	ene-set	Cebada grano	Quinua	Cañihua	Kiwicha	Haba gr. seco	Arveja gr. seco	Chocho Tarwi
TOTAL NACIONAL	2011	436 480	146 866	35 313	6 338	1 725	51 753	38 629	7 721
	2012	448 482	149 798	38 335	6 392	1 711	55 346	43 071	7 084
Tumbes	2011	60	--	--	--	--	--	--	--
	2012	70	--	--	--	--	--	--	--
Piura	2011	9 203	462	--	--	--	532	5 001	--
	2012	10 089	336	--	--	--	512	6 889	--
Lambayeque	2011	4 311	160	--	--	--	390	485	--
	2012	3 641	109	--	--	--	417	639	--
La Libertad	2011	49 472	29 277	328	--	101	4 645	7 523	1 637
	2012	49 844	29 756	400	--	93	5 015	7 998	1 301
Cajamarca	2011	37 716	11 199	151	--	--	3 308	8 259	150
	2012	40 040	11 893	203	--	--	3 810	9 017	231
Cajamarca	2011	20 550	9 891	151	--	--	1 426	6 230	150
	2012	23 057	10 546	203	--	--	1 881	6 839	231
Chota	2011	12 076	1 183	--	--	--	1 840	936	--
	2012	12 196	1 214	--	--	--	1 845	1 206	--
Jaén	2011	5 090	125	--	--	--	42	1 093	--
	2012	4 787	133	--	--	--	84	972	--
Amazonas	2011	7 984	164	4	--	--	98	216	74
	2012	8 067	197	4	--	--	120	342	64
Ancash	2011	18 946	10 529	132	--	269	1 973	2 387	654
	2012	18 526	10 701	177	--	201	1 854	2 251	87
Lima	2011	10 624	431	--	--	--	295	47	--
	2012	9 703	261	--	--	--	173	7	--
Lima Metropolitana	2011	889	--	--	--	--	--	--	--
	2012	930	--	--	--	--	--	--	--
Callao	2011	143	--	--	--	--	--	--	--
	2012	13	--	--	--	--	--	--	--
Ica	2011	2 520	80	18	--	--	--	--	--
	2012	2 798	44	19	--	--	--	--	--
Huánuco	2011	19 230	7 138	356	--	--	3 313	1 362	441
	2012	20 217	7 598	354	--	--	3 612	1 348	415
Pasco	2011	5 722	289	--	--	--	682	208	--
	2012	4 745	268	--	--	--	624	193	--
Junín	2011	27 064	12 866	1 191	--	--	1 987	1 432	32
	2012	27 035	12 985	1 432	--	--	1 839	1 241	53
Huancavelica	2011	30 006	17 565	457	--	45	5 327	3 046	674
	2012	31 625	17 567	540	--	28	6 226	3 629	548
Arequipa	2011	10 764	527	369	10	243	315	34	--
	2012	10 079	636	512	3	164	312	16	--
Moquegua	2011	469	191	35	--	--	146	--	--
	2012	397	125	18	--	--	154	--	--
Tacna	2011	673	--	24	--	--	--	--	--
	2012	1 058	2	93	--	--	--	--	--
Ayacucho	2011	25 090	9 863	1 952	--	75	4 739	2 990	284
	2012	31 693	11 671	3 639	--	113	5 957	3 703	406
Apurímac	2011	16 455	5 536	1 094	--	262	3 456	1 386	378
	2012	16 936	5 476	1 271	--	447	3 632	1 261	557
Abancay	2011	6 332	2 243	340	--	17	1 601	400	197
	2012	6 344	2 097	366	--	29	1 623	430	202
Andahuaylas	2011	10 123	3 293	755	--	245	1 855	986	181
	2012	10 593	3 380	905	--	418	2 009	831	355
Cusco	2011	48 785	15 658	1 866	703	730	11 260	3 386	1 921
	2012	48 681	16 122	2 228	751	665	11 873	3 465	1 926
Puno	2011	77 940	24 933	27 337	5 625	--	9 287	867	1 477
	2012	77 561	24 050	27 445	5 638	--	9 216	1 073	1 497
San Martín	2011	5 145	--	--	--	--	--	--	--
	2012	5 515	--	--	--	--	--	--	--
Loreto	2011	23 631	--	--	--	--	--	--	--
	2012	22 222	--	--	--	--	--	--	--
Ucayali	2011	3 044	--	--	--	--	--	--	--
	2012	6 463	--	--	--	--	--	--	--
Madre de Dios	2011	594	--	--	--	--	--	--	--
	2012	535	--	--	--	--	--	--	--

Continúa

Conclusión

Región	Años	Olluco	Oca	Mashua	Camote	Yuca	Cebolla	Ajo	Tomate
TOTAL NACIONAL	2011	25 931	14 869	5 030	11 745	67 815	15 413	3 697	3 636
	2012	27 181	14 606	5 046	11 187	66 747	14 895	3 513	3 572
Tumbes	2011	--	--	--	6,5	46	2	--	6
	2012	--	--	--	1,0	58	4	--	7
Piura	2011	393	270	--	939	1 016	514	16	60
	2012	351	256	--	697	754	231	24	39
Lambayeque	2011	310	138	--	1 002	799	802	--	225
	2012	241	105	--	1 026	369	533	--	202
La Libertad	2011	1 566	1 201	107	403	1 117	1 122	315	133
	2012	1 651	1 075	93	349	909	810	304	92
Cajamarca	2011	3 403	1 529	--	1 154	7 445	153	831	135
	2012	3 793	1 862	--	1 244	6 745	181	915	146
Cajamarca	2011	1 719	393	--	92	190	59	244	5
	2012	1 874	674	--	219	256	77	248	9
Chota	2011	1 619	1 136	--	1 062	3 554	92	578	76
	2012	1 756	1 188	--	1 025	3 125	102	651	84
Jaén	2011	65	--	--	--	3 701	2	9	54
	2012	163	--	--	--	3 364	2	16	53
Amazonas	2011	237	51	16	20	7 079	2	15	11
	2012	176	44	11	17	7 061	2	11	19
Ancash	2011	962	525	--	643	298	368	10	196
	2012	1 138	558	--	666	212	455	42	184
Lima	2011	323	182	17	6 104	1 519	532	153	1 021
	2012	257	160	15	5 684	1 151	481	440	1 074
Lima Metropolitana	2011	--	--	--	213	--	608	3	65
	2012	--	--	--	233	--	648	8	41
Callao	2011	--	--	--	--	--	143	--	--
	2012	--	--	--	--	--	13	--	--
Ica	2011	2	--	--	660	140	1 151	--	469
	2012	7	--	--	637	162	1 475	--	454
Huánuco	2011	1 701	656	220	241	3 404	207	79	115
	2012	1 650	614	200	297	3 766	201	66	97
Pasco	2011	748	420	--	--	3 372	--	--	3
	2012	600	441	--	--	2 619	--	--	--
Junín	2011	2 760	897	958	--	3 836	709	322	75
	2012	2 717	801	847	--	4 030	645	366	79
Huancavelica	2011	1 740	447	435	2	--	21	191	57
	2012	2 119	402	333	1	--	27	142	64
Arequipa	2011	112	69	8	76	25	7 153	1 477	346
	2012	127	83	5	71	15	7 002	818	315
Moquegua	2011	7	18	4	5	1	45	7	10
	2012	8	9	--	4	--	73	1	5
Tacna	2011	--	--	--	15	--	546	1	87
	2012	--	--	--	22	--	739	41	161
Ayacucho	2011	2 044	1 179	886	39	477	232	231	99
	2012	2 684	1 389	994	16	383	358	284	96
Apurímac	2011	2 768	804	479	44	17	126	45	60
	2012	2 593	803	631	35	19	91	53	69
Abancay	2011	1 148	202	104	23	17	--	--	42
	2012	1 233	161	110	16	17	4	--	58
Andahuaylas	2011	1 621	602	375	21	--	126	45	18
	2012	1 360	643	521	19	2	87	53	11
Cusco	2011	5 123	2 467	1 093	5	4 032	459	2	81
	2012	5 032	2 197	1 031	--	2 945	383	--	64
Puno	2011	1 734	4 018	808	77	1 389	384	--	4
	2012	2 038	3 808	887	74	1 433	393	--	9
San Martín	2011	--	--	--	--	4 999	--	--	146
	2012	--	--	--	--	5 388	--	--	127
Loreto	2011	--	--	--	--	23 313	133	--	185
	2012	--	--	--	--	21 910	150	--	162
Ucayali	2011	--	--	--	71	2 933	--	--	40
	2012	--	--	--	89	6 311	--	--	63
Madre de Dios	2011	--	--	--	26	560	--	--	9
	2012	--	--	--	25	507	--	--	3

p/ Preliminar

-- magnitud cero

Fuente: Gerencias/Direcciones Regionales de Agricultura -Sub Gerencia/ Dirección de Estadística /Dirección de Información Agraria - Evaluación Agrícola ,M

Elaboración : Ministerio de Agricultura - Oficina de Estudios Económicos y Estadísticos -Unidad de Estadística

Cuadro Nº 28

PRODUCCIÓN DE PRINCIPALES CULTIVOS, SEGÚN REGIÓN

Período: enero-setiembre. Años: 2011 y 2012p/

(t)

Región	Años	Arroz cáscara	Maíz amiláceo	Frijol gr. seco ^{1/}	Frijol castlla	Pallar	Zaran- daja	Frijol de palo	Gar- banzo	Frijol loctao	Lenteja
TOTAL NACIONAL	2011	2 197 878	253 734	78 041	13 561	7 220	820	2 353	751	122	2 346
	2012	2 485 553	276 274	78 371	27 143	7 216	952	2 903	401	152	3 691
Tumbes	2011	84 926	--	--	55	--	1	--	--	--	--
	2012	78 435	--	2	458	--	--	--	--	--	--
Piura	2011	360 156	16 373	3 679	5 749	--	--	60	--	--	--
	2012	483 471	11 927	2 113	17 688	--	--	646	--	--	--
Lambayeque	2011	279 774	2 460	594	1 632	806	357	188	7	40	--
	2012	408 351	2 315	755	1 405	42	384	75	--	8	--
La Libertad	2011	322 222	17 773	2 989	469	--	169	67	144	82	1 623
	2012	335 360	18 585	3 489	1 103	6	314	54	62	144	2 045
Cajamarca	2011	138 752	29 495	13 817	--	--	294	185	--	--	624
	2012	153 591	30 557	14 082	--	--	254	120	--	--	1 507
Cajamarca	2011	10 835	8 324	4 330	--	--	45	--	--	--	599
	2012	13 494	9 224	4 544	--	--	6	--	--	--	1 482
Chota	2011	21 733	19 158	7 026	--	--	249	181	--	--	25
	2012	23 309	18 763	7 446	--	--	248	120	--	--	25
Jaén	2011	106 184	2 013	2 460	--	--	--	4	--	--	--
	2012	116 788	2 570	2 092	--	--	--	--	--	--	--
Amazonas	2011	221 677	5 749	5 027	--	--	--	--	--	--	--
	2012	224 761	6 042	5 484	--	--	--	--	--	--	--
Ancash	2011	36 000	12 420	2 009	--	233	--	--	--	--	--
	2012	29 710	11 648	1 603	--	827	--	--	--	--	--
Lima	2011	--	1 703	1 220	1 630	--	--	--	--	--	--
	2012	--	1 275	1 095	2 842	--	--	--	--	--	--
Lima Metropolitana	2011	--	--	494	--	--	--	--	--	--	--
	2012	--	--	406	--	--	--	--	--	--	--
Callao	2011	--	--	--	--	--	--	--	--	--	--
	2012	--	--	--	--	--	--	--	--	--	--
Ica	2011	--	232	208	161	6 138	--	--	596	--	--
	2012	--	390	349	79	6 311	--	--	321	--	--
Huánuco	2011	27 721	15 128	7 362	--	--	--	--	--	--	--
	2012	26 973	18 523	8 191	--	--	--	--	--	--	--
Pasco	2011	2 656	594	628	--	--	--	--	--	--	--
	2012	2 361	1 161	789	--	--	--	--	--	--	--
Junín	2011	6 538	17 025	4 553	--	--	--	--	--	--	--
	2012	6 337	17 697	4 483	--	--	--	--	--	--	--
Huancavelica	2011	--	19 660	4 494	--	15	--	--	--	--	41
	2012	--	26 583	7 356	--	7	--	--	--	--	51
Arequipa	2011	257 559	9 389	9 155	--	--	--	--	--	--	--
	2012	241 328	8 761	8 070	--	--	--	--	--	--	--
Moquegua	2011	--	880	318	--	--	--	--	--	--	--
	2012	--	820	267	--	--	--	--	--	--	--
Tacna	2011	--	1 427	--	--	--	--	--	--	--	--
	2012	--	1 664	--	--	--	--	--	--	--	--
Ayacucho	2011	769	10 407	1 497	--	24	--	111	4	--	14
	2012	1 015	17 059	1 984	--	21	--	120	14	--	16
Apurímac	2011	--	30 128	6 983	--	4	--	--	--	--	44
	2012	--	32 070	5 704	--	4	--	--	4	--	72
Abancay	2011	--	11 535	3 413	--	--	--	--	--	--	--
	2012	--	11 330	2 730	--	4	--	--	4	--	--
Andahuaylas	2011	--	18 593	3 570	--	4	--	--	--	--	44
	2012	--	20 740	2 974	--	--	--	--	--	--	72
Cusco	2011	2 063	56 882	2 893	--	--	--	1 714	--	--	--
	2012	2 189	63 144	2 214	--	--	--	1 661	--	--	--
Puno	2011	855	6 008	268	--	--	--	--	--	--	--
	2012	933	6 052	297	--	--	--	--	--	--	--
San Martín	2011	382 590	--	4 958	943	--	--	--	--	--	--
	2012	419 869	--	4 393	639	--	--	--	--	--	--
Loreto	2011	49 184	--	3 428	1 608	--	--	6	--	--	--
	2012	49 655	--	3 575	1 956	--	--	--	--	--	--
Ucayali	2011	19 454	--	1 266	1 314	--	--	23	--	--	--
	2012	16 143	--	1 497	974	--	--	226	--	--	--
Madre de Dios	2011	4 982	--	198	--	--	--	--	--	--	--
	2012	5 069	--	175	--	--	--	--	--	--	--

Continúa

Conclusión

Región	Años	Papa	Trigo	Plátano	Algodón rama	Maíz a. duro	Soya	Sorgo grano	Caña de azúcar	Café	Espá- rrago	Mari- gold
TOTAL NACIONAL	2011	3 356 117	190 903	1 467 080	117 775	878 229	2 452	94	7 026 203	326 854	255 746	15 126
	2012	3 733 636	200 820	1 582 791	111 188	996 803	1 439	2 581	7 317 497	289 667	268 729	26 488
Tumbes	2011	--	--	71 363	--	723	59	--	--	--	--	--
	2012	--	--	65 979	--	4 050	13	--	--	--	--	--
Piura	2011	13 530	8 954	201 953	11 902	55 488	466	--	--	2 248	270	1 480
	2012	11 826	9 732	216 940	5 444	45 279	170	99	--	2 076	789	2 672
Lambayeque	2011	4 173	800	4 620	17 218	67 527	--	--	1 892 663	482	68	--
	2012	3 186	966	3 923	13 935	97 301	--	--	1 858 695	419	56	--
La Libertad	2011	249 907	57 173	8 487	8 612	122 198	--	9	3 524 098	295	148 112	8 177
	2012	301 200	59 648	8 429	5 902	181 282	--	2 400	3 762 578	307	153 370	16 558
Cajamarca	2011	220 483	30 600	31 225	--	56 873	1 329	--	--	62 556	--	--
	2012	227 569	33 096	38 920	--	58 169	378	--	--	57 805	--	--
Cajamarca	2011	68 714	25 138	3 013	--	12 325	--	--	--	724	--	--
	2012	67 249	27 209	2 461	--	18 791	--	--	--	391	--	--
Chota	2011	151 080	4 627	3 538	--	31 458	--	--	--	2 287	--	--
	2012	158 085	5 025	3 380	--	29 519	--	--	--	2 301	--	--
Jaén	2011	690	835	24 673	--	13 091	1 329	--	--	59 545	--	--
	2012	2 235	863	33 079	--	9 860	378	--	--	55 114	--	--
Amazonas	2011	41 217	475	106 444	--	22 501	167	--	--	34 996	--	--
	2012	45 640	567	98 674	--	23 054	562	--	--	35 114	--	--
Ancash	2011	92 880	19 098	1 139	4 351	47 123	--	--	491 944	--	13 907	2 425
	2012	101 580	18 267	996	9 218	55 774	--	--	493 309	--	14 032	2 088
Lima	2011	75 898	667	2 553	6 837	218 466	--	--	1 082 127	--	10 404	3 044
	2012	64 106	415	3 673	4 757	225 311	--	--	1 158 601	--	12 900	3 633
Lima Metropolitana	2011	1 934	--	337	5	2 033	--	--	--	--	--	--
	2012	2 431	--	317	4	1 855	--	--	--	--	37	--
Callao	2011	110	--	--	--	--	--	--	--	--	--	--
	2012	--	--	--	--	--	--	--	--	--	--	--
Ica	2011	76 645	69	1 389	65 045	72 990	--	--	--	--	82 986	--
	2012	76 209	30	1 534	66 865	80 083	--	--	--	--	87 545	--
Huánuco	2011	333 244	15 527	89 332	72	30 304	--	--	--	2 320	--	--
	2012	378 679	16 449	105 877	60	31 429	--	--	--	2 486	--	--
Pasco	2011	144 262	563	52 561	--	5 430	--	--	--	7 847	--	--
	2012	95 236	601	71 038	--	4 545	--	--	--	7 253	--	--
Junín	2011	384 836	14 751	131 440	--	12 821	147	--	--	86 519	--	--
	2012	388 442	15 173	137 815	--	12 930	62	--	--	76 714	--	--
Huancavelica	2011	261 263	6 500	513	--	245	--	--	--	7	--	--
	2012	273 759	6 024	484	--	425	--	--	--	7	--	--
Arequipa	2011	154 695	1 624	15	1 326	2 329	--	85	35 370	--	--	--
	2012	164 547	1 577	18	1 920	7 532	--	82	44 314	--	--	1 537
Moquegua	2011	8 564	106	14	--	182	--	--	--	--	--	--
	2012	8 256	97	8	--	246	--	--	--	--	--	--
Tacna	2011	5 723	10	50	--	49	--	--	--	--	--	--
	2012	7 878	14	48	--	71	--	--	--	--	--	--
Ayacucho	2011	135 430	5 663	4 748	--	2 036	--	--	--	4 373	--	--
	2012	326 189	10 344	4 656	--	2 297	1	--	--	4 402	--	--
Apurímac	2011	242 003	7 772	228	--	5 801	--	--	--	--	--	--
	2012	301 698	6 882	184	--	6 652	--	--	--	--	--	--
Abancay	2011	67 874	2 718	95	--	4 402	--	--	--	--	--	--
	2012	64 369	2 705	54	--	5 605	--	--	--	--	--	--
Andahuaylas	2011	174 129	5 054	133	--	1 399	--	--	--	--	--	--
	2012	237 330	4 177	130	--	1 047	--	--	--	--	--	--
Cusco	2011	351 739	18 822	30 199	--	4 888	83	--	--	53 350	--	--
	2012	418 254	19 254	27 007	--	2 956	39	--	--	38 360	--	--
Puno	2011	557 583	1 729	8 794	--	3 917	21	--	--	6 452	--	--
	2012	536 950	1 684	8 279	--	4 138	41	--	--	7 362	--	--
San Martín	2011	--	--	338 351	2 329	90 225	134	--	--	63 358	--	--
	2012	--	--	334 707	2 969	102 043	83	--	--	54 547	--	--
Loreto	2011	--	--	212 184	--	34 172	46	--	--	24	--	--
	2012	--	--	199 620	--	19 436	64	--	--	33	--	--
Ucayali	2011	--	--	158 656	77	11 216	--	--	--	2 008	--	--
	2012	--	--	242 389	115	19 970	26	--	--	2 766	--	--
Madre de Dios	2011	--	--	10 487	--	8 692	--	--	--	18	--	--
	2012	--	--	11 276	--	9 976	--	--	--	17	--	--

p/ Preliminar

-- magnitud cero

1/ Incluye frijol bayo, caballero, canario, cocacho, panamito, larán.

Fuente: Gerencias/Direcciones Regionales de Agricultura -Sub Gerencia/ Dirección de Estadística /Dirección de Información Agraria - Evaluación Agrícola ,Mensual

Elaboración: Ministerio de Agricultura - Oficina de Estudios Económicos y Estadísticos -Unidad de Estadística

Cuadro Nº 29

PRODUCCIÓN DE PRINCIPALES CULTIVOS, SEGÚN REGIÓN

Período: enero-setiembre. Años: 2011 y 2012p/

(t)

Región	Años	Cebada grano	Quinua	Cañihua	Kiwicha	Haba gr. seco	Arveja gr. seco	Chocho tarhui	Olluco
TOTAL NACIONAL	2011	200 077	40 648	4 953	2 807	64 398	39 610	9 036	156 709
	2012	212 267	43 106	4 949	2 722	73 149	44 364	8 668	176 347
Tumbes	2011	--	--	--	--	--	--	--	--
	2012	--	--	--	--	--	--	--	--
Piura	2011	365	--	--	--	437	3 810	--	740
	2012	262	--	--	--	376	4 604	--	593
Lambayeque	2011	99	--	--	--	272	297	--	393
	2012	67	--	--	--	259	364	--	279
La Libertad	2011	50 646	354	--	117	5 385	8 613	1 907	8 795
	2012	53 204	505	--	116	6 275	9 266	1 500	9 704
Cajamarca	2011	9 916	141	--	--	3 002	7 378	130	17 151
	2012	10 812	190	--	--	3 319	7 783	196	19 666
Cajamarca	2011	8 842	141	--	--	1 568	5 805	130	6 628
	2012	9 741	190	--	--	1 846	6 090	196	7 220
Chota	2011	956	--	--	--	1 395	764	--	10 097
	2012	948	--	--	--	1 393	998	--	11 385
Jaén	2011	119	--	--	--	39	808	--	426
	2012	123	--	--	--	81	696	--	1 062
Amazonas	2011	188	2	--	--	81	161	48	1 631
	2012	224	2	--	--	93	234	37	1 166
Ancash	2011	10 463	140	--	326	1 986	2 406	672	4 438
	2012	10 659	183	--	229	1 878	2 285	87	5 234
Lima	2011	725	--	--	--	395	59	--	1 254
	2012	457	--	--	--	248	7	--	1 038
Lima Metropolitana	2011	--	--	--	--	--	--	--	--
	2012	--	--	--	--	--	--	--	--
Callao	2011	--	--	--	--	--	--	--	--
	2012	--	--	--	--	--	--	--	--
Ica	2011	146	41	--	--	--	--	--	5
	2012	107	39	--	--	--	--	--	32
Huánuco	2011	9 632	293	--	--	3 621	1 445	524	17 756
	2012	10 399	304	--	--	4 252	1 466	508	16 897
Pasco	2011	361	--	--	--	989	246	--	5 732
	2012	357	--	--	--	803	259	--	5 418
Junín	2011	26 534	1 448	--	--	3 767	2 626	27	18 468
	2012	28 172	1 882	--	--	3 682	2 475	55	19 007
Huancavelica	2011	25 394	415	--	38	8 167	4 347	867	10 112
	2012	24 797	503	--	23	9 399	5 452	735	12 669
Arequipa	2011	1 386	517	8	742	716	122	--	485
	2012	1 569	1 353	13	499	605	55	--	556
Moquegua	2011	204	25	--	--	189	--	--	45
	2012	136	11	--	--	200	--	--	55
Tacna	2011	--	29	--	--	--	--	--	--
	2012	3	138	--	--	--	--	--	--
Ayacucho	2011	7 123	1 444	--	54	3 745	2 089	326	6 869
	2012	12 468	4 183	--	111	5 789	3 447	625	11 855
Apurímac	2011	6 306	1 262	--	327	4 214	1 615	593	19 745
	2012	7 084	1 429	--	650	4 991	1 509	833	23 646
Abancay	2011	2 347	350	--	22	1 671	426	357	8 689
	2012	2 380	407	--	58	2 011	534	418	11 813
Andahuaylas	2011	3 959	911	--	305	2 543	1 188	235	11 056
	2012	4 704	1 022	--	592	2 980	975	415	11 833
Cusco	2011	22 751	1 796	454	1 203	16 992	3 565	2 063	31 342
	2012	27 034	2 205	451	1 094	20 126	4 134	2 182	34 510
Puno	2011	27 839	32 740	4 492	--	10 441	831	1 880	11 750
	2012	24 455	30 179	4 485	--	10 854	1 023	1 910	14 023
San Martín	2011	--	--	--	--	--	--	--	--
	2012	--	--	--	--	--	--	--	--
Loreto	2011	--	--	--	--	--	--	--	--
	2012	--	--	--	--	--	--	--	--
Ucayali	2011	--	--	--	--	--	--	--	--
	2012	--	--	--	--	--	--	--	--
Madre de Dios	2011	--	--	--	--	--	--	--	--
	2012	--	--	--	--	--	--	--	--

Continúa

Conclusión

Región	Años	Oca	Mashua	Camote	Yuca	Cebolla	Ajo	Tomate
TOTAL NACIONAL	2011	89 878	29 103	208 904	814 386	550 811	33 640	119 732
	2012	92 584	31 762	194 069	833 065	567 787	31 807	115 743
Tumbes	2011	--	--	28	476	69	--	104
	2012	--	--	3	531	109	--	101
Piura	2011	554	--	18 621	7 583	11 224	32	1 358
	2012	427	--	12 628	5 401	5 268	59	1 017
Lambayeque	2011	169	--	15 092	8 129	24 273	--	5 811
	2012	115	--	14 898	3 596	15 194	--	5 660
La Libertad	2011	6 460	611	4 816	14 805	38 312	2 588	4 064
	2012	6 066	453	4 710	11 970	25 491	2 455	3 254
Cajamarca	2011	6 603	--	6 900	61 071	1 607	4 142	870
	2012	7 436	--	7 730	56 474	2 025	4 477	984
Cajamarca	2011	1 968	--	494	1 886	1 083	1 695	89
	2012	2 951	--	1 398	2 011	1 383	1 795	139
Chota	2011	4 635	--	6 406	30 162	520	2 390	492
	2012	4 485	--	6 332	26 824	637	2 586	565
Jaén	2011	--	--	--	29 024	4	57	289
	2012	--	--	--	27 639	5	96	281
Amazonas	2011	314	94	137	105 005	12	79	83
	2012	271	63	132	106 707	14	59	151
Ancash	2011	2 124	--	10 759	5 389	6 869	48	3 556
	2012	2 315	--	12 382	3 952	8 643	203	3 346
Lima	2011	683	74	128 016	50 915	15 634	1 143	32 800
	2012	717	74	114 954	38 059	13 083	2 940	36 035
Lima Metropolitana	2011	--	--	4 815	--	12 597	21	1 492
	2012	--	--	5 271	--	14 384	56	940
Callao	2011	--	--	--	--	2 831	--	--
	2012	--	--	--	--	114	--	--
Ica	2011	--	--	13 506	2 469	67 014	--	41 357
	2012	--	--	14 549	3 406	90 579	--	34 647
Huánuco	2011	4 464	1 317	2 839	36 209	2 651	356	3 078
	2012	4 189	1 173	3 766	39 453	2 750	296	2 555
Pasco	2011	3 548	--	--	40 706	--	--	36
	2012	4 405	--	--	46 771	--	--	--
Junín	2011	5 625	6 042	--	42 561	13 835	2 634	956
	2012	5 055	5 658	--	44 477	12 582	3 104	997
Huancavelica	2011	2 395	2 591	17	--	140	963	546
	2012	2 348	1 945	5	--	176	792	664
Arequipa	2011	277	32	921	461	317 122	20 212	13 938
	2012	354	22	785	179	331 835	15 310	13 221
Moquegua	2011	94	35	45	8	1 391	51	275
	2012	45	--	37	--	2 750	8	135
Tacna	2011	--	--	183	--	19 459	10	3 185
	2012	--	--	234	--	26 807	454	5 813
Ayacucho	2011	3 983	2 911	350	5 112	2 270	1 110	1 101
	2012	5 751	4 185	189	4 186	3 400	1 429	1 209
Apurímac	2011	4 633	2 615	335	196	766	244	1 176
	2012	6 498	4 484	253	249	505	165	1 660
Abancay	2011	1 360	693	226	196	--	--	1 060
	2012	1 244	1 055	155	239	34	--	1 600
Andahuaylas	2011	3 273	1 922	109	--	766	244	116
	2012	5 254	3 429	98	10	471	165	60
Cusco	2011	15 166	7 039	40	53 834	5 790	8	1 205
	2012	14 780	7 126	--	37 216	5 064	--	982
Puno	2011	32 787	5 744	723	14 917	6 681	--	87
	2012	31 812	6 580	647	15 293	6 761	--	88
San Martín	2011	--	--	--	73 944	--	--	1 578
	2012	--	--	--	91 932	--	--	1 360
Loreto	2011	--	--	--	240 181	265	--	772
	2012	--	--	--	225 719	255	--	596
Ucayali	2011	--	--	582	43 518	--	--	215
	2012	--	--	717	91 262	--	--	297
Madre de Dios	2011	--	--	180	6 897	--	--	88
	2012	--	--	180	6 232	--	--	32

p/ Preliminar

-- magnitud cero

Fuente: Gerencias/Direcciones Regionales de Agricultura -Sub Gerencia/ Dirección de Estadística /Dirección de Información Agraria - Evaluación Agrícola ,Me

Elaboración : Ministerio de Agricultura - Oficina de Estudios Económicos y Estadísticos -Unidad de Estadística

Cuadro N° 30
PRODUCCIÓN DE PRINCIPALES CULTIVOS, POR MES
 Período: enero-setiembre. Años 2011 y 2012p/
 (t)

Cultivos	Años	ene-set	ene	feb	mar	abr	may	jun	jul	ago	set	oct	nov	dic	ene-dic
Arroz cáscara	2011	2 197 878	164 247	115 896	235 868	389 701	268 360	325 567	433 461	158 043	106 735	132 554	122 262	171 764	2 624 458
	2012	2 485 553	231 333	131 161	200 014	269 591	530 291	581 836	349 269	93 290	98 768				
Maíz amiláceo	2011	253 734	253	1 454	2 617	17 389	74 818	88 361	46 386	15 458	6 999	659	685	574	255 651
	2012	276 274	397	1 683	1 600	20 227	89 084	89 489	52 131	17 629	4 034				
Frijol grano seco ¹	2011	78 041	2 389	3 084	1 424	4 782	11 167	13 441	16 309	13 831	11 615	4 886	2 968	1 959	87 853
	2012	78 371	2 769	1 848	1 807	4 618	13 892	15 444	13 788	15 792	8 414				
Frijol castilla	2011	13 561	543	1 018	787	663	1 003	2 782	1 873	1 867	3 025	3 373	3 610	2 273	22 817
	2012	27 143	789	569	420	2 424	15 999	1 641	879	1 665	2 757				
Pallar	2011	7 220	61	40	77	13	41	203	1 461	2 373	2 951	1 478	1 783	861	11 342
	2012	7 216	60	39	29	50	73	204	244	2 516	4 001				
Zarandaja	2011	820	93	39	79	93	74	35	109	98	202	985	334	697	2 835
	2012	952	46	150	76	53	28	74	194	158	173				
Frijol de palo	2011	2 353	28	87	36	92	520	760	417	198	215	202	127	120	2 802
	2012	2 903	5	52	47	65	640	952	717	237	189				
Garbanzo	2011	751	10	3	--	2	--	2	62	149	522	405	406	238	1 800
	2012	401	--	--	4	--	3	3	23	47	321				
Frijol loctao	2011	122	--	1	--	--	--	13	--	--	108	73	--	--	195
	2012	152	--	--	--	--	1	7	--	--	144				
Lenteja	2011	2 346	4	--	13	40	76	273	953	812	176	8	2	--	2 355
	2012	3 691	--	25	--	9	104	875	1 790	831	57				
Papa	2011	3 356 117	196 583	242 952	333 080	747 553	887 218	438 660	210 064	149 502	150 506	204 345	239 398	272 594	4 072 455
	2012	3 733 636	207 527	252 538	349 776	778 228	#####	563 588	244 453	145 063	176 053				
Trigo	2011	190 903	10	91	169	764	6 074	45 648	66 910	51 644	19 594	8 265	11 770	3 202	214 140
	2012	200 820	68	79	206	810	10 169	45 676	76 118	48 234	19 462				
Plátano	2011	1 467 080	173 639	165 984	160 790	163 595	162 708	160 551	158 093	159 771	161 949	163 193	169 600	168 178	1 968 051
	2012	1 582 791	179 508	179 549	178 031	176 094	178 219	175 321	171 324	172 946	171 799				
Algodón rama	2011	117 775	3 702	5 062	6 795	23 381	29 455	19 443	15 827	7 658	6 452	2 233	480	1 560	122 047
	2012	111 188	6 299	10 584	4 580	26 997	26 604	18 459	11 324	1 978	4 363				
Maíz amarillo dur	2011	878 229	100 889	106 157	91 699	71 253	83 015	129 997	119 808	98 719	76 692	131 296	160 989	89 608	1 260 123
	2012	996 803	103 352	101 493	95 425	79 846	119 002	152 478	138 998	106 627	99 583				
Soya	2011	2 452	78	64	219	204	315	571	320	462	218	235	231	76	2 994
	2012	1 439	64	88	70	112	168	230	219	214	273				
Sorgo grano	2011	94	--	24	19	14	--	--	7	21	9	--	--	--	94
	2012	2 581	29	919	614	--	--	20	--	549	450				
Caña de azúcar	2011	7 026 203	798 122	648 203	877 141	716 297	738 215	671 288	775 446	953 747	847 744	924 863	951 930	981 941	9 884 936
	2012	7 317 497	822 576	734 736	808 686	690 625	684 752	673 288	833 737	#####	#####				
Café	2011	326 854	640	4 747	22 752	57 945	77 091	85 095	53 173	19 398	6 013	3 572	641	479	331 547
	2012	289 667	930	5 797	19 835	45 798	74 819	74 586	41 804	19 404	6 694				

Continúa

Conclusión

Cultivos	Años	ene-set	ene	feb	mar	abr	may	jun	jul	ago	set	oct	nov	dic	ene-dic
Espárrago	2011	255 746	30 802	25 756	31 212	35 415	30 204	20 261	24 550	26 525	31 022	47 489	47 934	41 137	392 306
	2012	268 729	30 944	29 322	31 439	35 518	31 931	24 097	24 583	27 229	33 667				
Marigold	2011	15 126	180	--	195	--	90	1 173	3 494	5 169	4 825	3 701	2 567	2 254	23 648
	2012	26 488	2 902	580	640	831	171	2 346	5 508	8 921	4 589				
Cebada grano	2011	200 077	1	11	135	13 191	27 775	57 626	64 740	29 359	7 239	521	403	216	201 218
	2012	212 267	4	2	319	9 238	29 261	58 319	80 754	27 588	6 782				
Quinua	2011	40 648	32	90	488	23 067	12 244	3 386	1 118	162	60	107	175	252	41 182
	2012	43 106	251	78	255	23 095	12 087	4 971	2 099	259	11				
Cañihua	2011	4 953	--	--	149	3 591	1 209	5	--	--	--	--	--	--	4 953
	2012	4 949	--	--	196	3 987	761	4	--	--	--				
Kiwicha	2011	2 807	139	152	44	638	856	558	303	96	21	23	60	126	3 016
	2012	2 722	44	25	60	107	1 525	481	234	219	26				
Haba grano seco	2011	64 398	36	66	225	6 022	17 808	22 456	13 838	3 113	835	147	40	61	64 646
	2012	73 149	10	70	189	5 963	21 825	25 072	16 353	3 059	609				
Arveja grano secc	2011	39 610	10	49	123	829	5 861	9 370	7 834	9 412	6 122	5 162	3 081	737	48 590
	2012	44 364	16	65	157	702	7 894	9 721	9 300	8 650	7 858				
Chocho	2011	9 036	74	--	5	5	1 732	2 134	1 866	1 112	2 107	1 555	515	200	11 306
	2012	8 668	--	--	312	5	2 323	2 091	1 125	1 270	1 543				
Olluco	2011	156 709	3 772	5 891	10 735	25 699	59 840	33 979	12 679	2 560	1 553	522	1 226	3 460	161 916
	2012	176 347	4 982	5 524	9 713	28 247	62 603	45 216	15 786	2 981	1 296				
Oca	2011	89 878	21	--	882	23 254	42 920	15 510	5 514	1 235	544	46	58	--	89 982
	2012	92 584	13	--	1 028	23 556	39 995	21 217	5 481	1 142	152				
Mashua	2011	29 103	--	136	283	4 991	16 021	6 225	1 244	167	36	--	--	--	29 103
	2012	31 762	--	--	173	5 073	15 353	9 866	1 181	83	34				
Camote	2011	208 904	21 689	18 315	21 918	22 366	22 375	25 320	23 457	22 691	30 773	29 335	37 941	22 900	299 080
	2012	194 069	20 289	16 591	18 850	20 071	19 652	23 641	29 707	22 190	23 078				
Yuca	2011	814 386	88 052	92 773	79 053	90 055	92 555	92 121	89 923	90 589	99 266	100 979	94 929	105 299	1 115 593
	2012	833 065	92 235	83 926	79 885	88 659	102 713	104 046	99 471	90 719	91 410				
Cebolla	2011	550 811	52 297	43 825	42 407	46 029	53 796	43 813	93 560	83 780	91 302	84 438	47 900	43 867	727 016
	2012	567 787	47 681	40 366	46 531	58 379	56 135	60 265	85 248	112 213	60 971				
Ajo	2011	33 640	2 656	573	1 388	2 108	2 647	4 153	2 827	6 538	10 750	11 189	30 758	12 881	88 468
	2012	31 807	3 399	2 762	3 191	2 941	3 788	3 112	3 033	3 799	5 781				
Tomate	2011	119 732	29 275	16 317	13 374	10 235	9 600	10 997	10 700	8 854	10 381	13 865	24 602	28 107	186 306
	2012	115 743	17 607	18 814	10 256	9 232	13 262	12 425	12 006	11 686	10 456				

p/ Preliminar

-- magnitud cero

1/ Incluye frijol bayo, caballero, canario, cocacho, panamito, larán.

Fuente: Gerencias/Direcciones Regionales de Agricultura -Sub Gerencia/ Dirección de Estadística /Dirección de Información Agraria - Evaluación Agrícola ,Mensual

Elaboración : Ministerio de Agricultura - Oficina de Estudios Económicos y Estadísticos

Cuadro N° 31
RENDIMIENTO PROMEDIO DE PRINCIPALES CULTIVOS, SEGÚN REGIÓN
Período: enero-setiembre. Años 2011 y 2012p/
(kg/ha)

Región	Años	Arroz cáscara	Maíz amiláceo	Frijol gr. seco ^{1/}	Frijol castlla	Pallar	Zarandaja	Garbanzo
TOTAL NACIONAL	2011	7 599	1 286	1 105	1 509	2 354	1 052	1 200
	2012	8 008	1 325	1 086	1 504	2 023	1 248	1 029
Tumbes	2011	8 634	--	--	1 211	--	700	--
	2012	8 293	--	800	1 596	--	--	--
Piura	2011	8 660	907	768	2 000	--	--	--
	2012	9 260	781	660	1 502	--	--	--
Lambayeque	2011	7 379	1 826	794	1 104	1 234	1 337	1 400
	2012	9 099	1 574	901	1 271	1 000	1 386	--
La Libertad	2011	10 314	1 341	1 179	1 635	--	1 338	1 199
	2012	10 563	1 298	1 304	2 009	1 614	1 931	1 276
Cajamarca	2011	7 594	777	846	--	--	762	--
	2012	7 691	744	790	--	--	785	--
Cajamarca	2011	6 527	825	957	--	--	897	--
	2012	7 065	736	846	--	--	1 200	--
Chota	2011	7 871	745	828	--	--	742	--
	2012	8 049	727	786	--	--	778	--
Jaén	2011	7 667	937	742	--	--	--	--
	2012	7 702	945	703	--	--	--	--
Amazonas	2011	7 429	774	605	--	--	--	--
	2012	7 544	845	642	--	--	--	--
Ancash	2011	7 888	1 184	1 195	--	1 259	--	--
	2012	8 194	1 187	1 200	--	1 249	--	--
Lima	2011	--	1 863	2 440	1 893	--	--	--
	2012	--	1 819	2 286	2 316	--	--	--
Lima Metropolitana	2011	--	--	2 921	--	--	--	--
	2012	--	--	3 122	--	--	--	--
Callao	2011	--	--	--	--	--	--	--
	2012	--	--	--	--	--	--	--
Ica	2011	--	3 048	1 539	1 938	2 794	--	1 200
	2012	--	2 705	1 628	2 003	2 228	--	987
Huánuco	2011	3 766	1 059	1 405	--	--	--	--
	2012	3 819	1 143	1 391	--	--	--	--
Pasco	2011	1 353	563	1 461	--	--	--	--
	2012	1 428	898	1 483	--	--	--	--
Junín	2011	3 100	2 006	1 259	--	--	--	--
	2012	3 120	2 174	1 256	--	--	--	--
Huancavelica	2011	--	1 545	1 525	--	1 396	--	--
	2012	--	1 532	1 478	--	1 302	--	--
Arequipa	2011	13 351	3 275	1 733	--	--	--	--
	2012	13 354	3 095	1 810	--	--	--	--
Moquegua	2011	--	1 169	3 213	--	--	--	--
	2012	--	1 133	3 380	--	--	--	--
Tacna	2011	--	2 638	--	--	--	--	--
	2012	--	2 919	--	--	--	--	--
Ayacucho	2011	2 018	714	905	--	1 263	--	1 000
	2012	2 236	979	1 011	--	1 105	--	1 000
Apurímac	2011	--	1 289	1 531	--	1 406	--	--
	2012	--	1 345	1 150	--	2 000	--	2 000
Abancay	2011	--	1 295	1 988	--	--	--	--
	2012	--	1 306	1 263	--	2 000	--	2 000
Andahuaylas	2011	--	1 285	1 255	--	1 406	--	--
	2012	--	1 367	1 062	--	--	--	--
Cusco	2011	2 102	2 231	1 343	--	--	--	--
	2012	2 104	2 374	1 446	--	--	--	--
Puno	2011	1 800	1 640	1 107	--	--	--	--
	2012	1 833	1 656	1 096	--	--	--	--
San Martín	2011	6 656	--	1 012	1 000	--	--	--
	2012	6 741	--	1 030	1 016	--	--	--
Loreto	2011	3 122	--	1 042	982	--	--	--
	2012	3 136	--	1 076	1 067	--	--	--
Ucayali	2011	2 646	--	1 699	1 689	--	--	--
	2012	2 308	--	1 638	1 626	--	--	--
Madre de Dios	2011	1 757	--	848	--	--	--	--
	2012	1 836	--	806	--	--	--	--

Continúa

Conclusión

Región	Años	Frijol loctao	Lenteja	Papa	Trigo	Maíz a. duro	Soya	Sorgo grano	Caña de azúcar
TOTAL NACIONAL	2011	1 717	834	13 099	1 354	4 304	1 833	3 425	126 008
	2012	1 919	946	13 707	1 363	4 496	1 841	13 168	127 298
Tumbes	2011	--	--	--	--	2 178	1 828	--	--
	2012	--	--	--	--	2 930	1 969	--	--
Piura	2011	--	--	9 575	920	4 279	1 590	--	--
	2012	--	--	8 322	871	3 592	1 619	7 615	--
Lambayeque	2011	1 379	--	6 004	766	6 627	--	--	111 484
	2012	1 333	--	5 284	683	5 989	--	--	109 033
La Libertad	2011	1 950	851	14 293	1 854	8 309	--	6 000	135 650
	2012	1 967	996	15 955	1 879	8 643	--	15 000	138 742
Cajamarca	2011	--	760	11 314	1 047	2 956	2 175	--	--
	2012	--	870	11 289	1 039	3 073	2 250	--	--
Cajamarca	2011	--	761	8 880	1 023	3 772	--	--	--
	2012	--	873	8 833	1 015	4 203	--	--	--
Chota	2011	--	735	12 974	1 215	3 425	--	--	--
	2012	--	735	12 946	1 218	3 155	--	--	--
Jaén	2011	--	--	6 631	981	1 928	2 175	--	--
	2012	--	--	6 690	936	1 932	2 250	--	--
Amazonas	2011	--	--	14 381	1 054	2 267	1 625	--	--
	2012	--	--	13 269	1 017	2 328	1 971	--	--
Ancash	2011	--	--	10 172	995	5 104	--	--	131 330
	2012	--	--	10 157	1 001	5 139	--	--	122 939
Lima	2011	--	--	18 852	1 742	9 028	--	--	124 846
	2012	--	--	18 222	1 578	9 298	--	--	130 695
Lima Metropolitana	2011	--	--	26 486	--	7 879	--	--	--
	2012	--	--	25 862	--	8 280	--	--	--
Callao	2011	--	--	27 500	--	--	--	--	--
	2012	--	--	--	--	--	--	--	--
Ica	2011	--	--	34 046	1 584	8 830	--	--	--
	2012	--	--	32 038	2 364	9 057	--	--	--
Huánuco	2011	--	--	13 360	1 377	3 074	--	--	--
	2012	--	--	13 949	1 371	3 216	--	--	--
Pasco	2011	--	--	15 127	1 628	1 550	--	--	--
	2012	--	--	11 491	1 462	1 512	--	--	--
Junín	2011	--	--	17 506	2 175	2 761	1 167	--	--
	2012	--	--	17 490	2 257	2 828	1 102	--	--
Huancavelica	2011	--	1 110	10 794	1 412	1 700	--	--	--
	2012	--	1 255	10 308	1 391	1 546	--	--	--
Arequipa	2011	--	--	31 404	4 438	6 691	--	3 277	90 703
	2012	--	--	29 373	4 129	7 878	--	3 561	100 887
Moquegua	2011	--	--	14 418	1 127	4 052	--	--	--
	2012	--	--	13 602	1 168	4 481	--	--	--
Tacna	2011	--	--	16 398	2 500	3 769	--	--	--
	2012	--	--	17 126	2 800	4 438	--	--	--
Ayacucho	2011	--	933	9 407	781	2 016	--	--	--
	2012	--	1 000	16 705	1 129	2 071	1 000	--	--
Apurímac	2011	--	1 325	13 554	1 251	2 500	--	--	--
	2012	--	1 224	16 162	1 149	2 903	--	--	--
Abancay	2011	--	--	11 929	1 194	3 926	--	--	--
	2012	--	--	11 312	1 264	3 751	--	--	--
Andahuaylas	2011	--	1 325	14 315	1 284	1 166	--	--	--
	2012	--	1 224	18 289	1 085	1 314	--	--	--
Cusco	2011	--	--	11 456	1 615	1 758	1 447	--	--
	2012	--	--	12 356	1 687	1 734	1 500	--	--
Puno	2011	--	--	11 313	1 138	1 697	1 105	--	--
	2012	--	--	10 962	1 071	1 731	1 171	--	--
San Martín	2011	--	--	--	--	2 024	1 883	--	--
	2012	--	--	--	--	2 049	1 565	--	--
Loreto	2011	--	--	--	--	2 388	1 840	--	--
	2012	--	--	--	--	2 430	2 133	--	--
Ucayali	2011	--	--	--	--	2 301	--	--	--
	2012	--	--	--	--	2 209	1 646	--	--
Madre de Dios	2011	--	--	--	--	2 175	--	--	--
	2012	--	--	--	--	2 201	--	--	--

p/ Preliminar

-- magnitud cero

1/ Incluye frijol bayo, caballero, canario, cocacho, panamito, larán.

Fuente: Gerencias/Direcciones Regionales de Agricultura -Sub Gerencia/ Dirección de Estadística /Dirección de Información Agraria - Evaluación Agrícola ,A

Elaboración : Ministerio de Agricultura - Oficina de Estudios Económicos y Estadísticos

Cuadro Nº 32

RENDIMIENTO PROMEDIO DE PRINCIPALES CULTIVOS, SEGÚN REGIÓN

Período: enero-setiembre. Años 2011 y 2012p/

(kg/ha)

Región	Años	Cebada grano	Quinua	Cañihua	Kiwicha	Haba gr. seco	Arveja gr. seco	Chocho tarhui	Olluco
TOTAL NACIONAL	2011	1 362	1 151	781	1 627	1 244	1 025	1 170	6 043
	2012	1 417	1 124	774	1 591	1 322	1 030	1 224	6 488
Tumbes	2011	--	--	--	--	--	--	--	--
	2012	--	--	--	--	--	--	--	--
Piura	2011	790	--	--	--	821	762	--	1 883
	2012	780	--	--	--	734	668	--	1 689
Lambayeque	2011	619	--	--	--	697	612	--	1 268
	2012	615	--	--	--	621	570	--	1 158
La Libertad	2011	1 730	1 080	--	1 156	1 159	1 145	1 165	5 618
	2012	1 788	1 264	--	1 246	1 251	1 159	1 154	5 878
Cajamarca	2011	886	934	--	--	907	893	868	5 041
	2012	909	935	--	--	871	863	849	5 185
Cajamarca	2011	894	934	--	--	1 099	932	868	3 857
	2012	924	935	--	--	982	890	849	3 852
Chota	2011	808	--	--	--	758	816	--	6 237
	2012	780	--	--	--	755	828	--	6 483
Jaén	2011	956	--	--	--	929	740	--	6 557
	2012	926	--	--	--	965	716	--	6 514
Amazonas	2011	1 149	686	--	--	827	746	648	6 898
	2012	1 139	508	--	--	775	684	584	6 625
Ancash	2011	994	1 059	--	1 210	1 006	1 008	1 028	4 613
	2012	996	1 033	--	1 139	1 013	1 015	1 000	4 599
Lima	2011	1 682	--	--	--	1 339	1 255	--	3 882
	2012	1 751	--	--	--	1 434	1 000	--	4 039
Lima Metropolitana	2011	--	--	--	--	--	--	--	--
	2012	--	--	--	--	--	--	--	--
Callao	2011	--	--	--	--	--	--	--	--
	2012	--	--	--	--	--	--	--	--
Ica	2011	1 823	2 300	--	--	--	--	--	2 350
	2012	2 434	2 050	--	--	--	--	--	4 630
Huánuco	2011	1 349	824	--	--	1 093	1 061	1 188	10 440
	2012	1 369	860	--	--	1 177	1 088	1 224	10 244
Pasco	2011	1 248	--	--	--	1 450	1 185	--	7 663
	2012	1 331	--	--	--	1 287	1 341	--	9 030
Junín	2011	2 062	1 216	--	--	1 896	1 834	844	6 693
	2012	2 170	1 314	--	--	2 002	1 994	1 038	6 996
Huancavelica	2011	1 446	908	--	843	1 533	1 427	1 287	5 812
	2012	1 412	932	--	837	1 510	1 503	1 341	5 980
Arequipa	2011	2 630	1 400	762	3 055	2 274	3 596	--	4 334
	2012	2 467	2 642	4 466	3 044	1 940	3 456	--	4 376
Moquegua	2011	1 067	724	--	--	1 296	--	--	6 379
	2012	1 089	638	--	--	1 298	--	--	6 850
Tacna	2011	--	1 208	--	--	--	--	--	--
	2012	1 500	1 484	--	--	--	--	--	--
Ayacucho	2011	722	740	--	720	790	699	1 148	3 361
	2012	1 068	1 149	--	982	972	931	1 539	4 417
Apurímac	2011	1 139	1 153	--	1 249	1 219	1 165	1 570	7 133
	2012	1 294	1 124	--	1 453	1 374	1 196	1 498	9 120
Abancay	2011	1 047	1 032	--	1 294	1 043	1 066	1 813	7 572
	2012	1 135	1 112	--	2 000	1 239	1 242	2 070	9 585
Andahuaylas	2011	1 202	1 207	--	1 246	1 371	1 205	1 304	6 823
	2012	1 392	1 129	--	1 415	1 483	1 173	1 172	8 699
Cusco	2011	1 453	963	645	1 648	1 509	1 053	1 074	6 118
	2012	1 677	990	600	1 645	1 695	1 193	1 133	6 858
Puno	2011	1 117	1 198	798	--	1 124	958	1 273	6 776
	2012	1 017	1 100	795	--	1 178	954	1 276	6 881
San Martín	2011	--	--	--	--	--	--	--	--
	2012	--	--	--	--	--	--	--	--
Loreto	2011	--	--	--	--	--	--	--	--
	2012	--	--	--	--	--	--	--	--
Ucayali	2011	--	--	--	--	--	--	--	--
	2012	--	--	--	--	--	--	--	--
Madre de Dios	2011	--	--	--	--	--	--	--	--
	2012	--	--	--	--	--	--	--	--

Continúa

Conclusión

Región	Años	Oca	Mashua	Camote	Yuca	Cebolla	Ajo	Tomate
TOTAL NACIONAL	2011	6 045	5 786	17 787	12 009	35 737	9 100	32 931
	2012	6 339	6 295	17 348	12 481	38 120	9 053	32 406
Tumbes	2011	--	--	4 290	10 456	28 750	--	17 352
	2012	--	--	2 500	9 082	31 000	--	14 056
Piura	2011	2 052	--	19 831	7 464	21 837	2 000	22 633
	2012	1 668	--	18 118	7 163	22 805	2 458	26 077
Lambayeque	2011	1 225	--	15 062	10 174	30 266	--	25 827
	2012	1 095	--	14 520	9 745	28 507	--	28 020
La Libertad	2011	5 381	5 706	11 950	13 254	34 134	8 229	30 670
	2012	5 642	4 870	13 514	13 175	31 476	8 086	35 366
Cajamarca	2011	4 319	--	5 979	8 203	10 502	4 984	6 467
	2012	3 993	--	6 213	8 373	11 172	4 893	6 741
Cajamarca	2011	5 008	--	5 370	9 924	18 356	6 948	17 720
	2012	4 378	--	6 377	7 855	17 961	7 238	15 444
Chota	2011	4 080	--	6 032	8 487	5 652	4 135	6 474
	2012	3 775	--	6 178	8 584	6 245	3 972	6 720
Jaén	2011	--	--	--	7 842	1 890	6 287	5 406
	2012	--	--	--	8 216	2 218	6 005	5 297
Amazonas	2011	6 213	6 048	6 830	14 834	6 000	5 281	7 649
	2012	6 236	5 953	7 735	15 113	7 000	5 386	7 952
Ancash	2011	4 045	--	16 733	18 084	18 666	4 770	18 143
	2012	4 148	--	18 592	18 642	18 996	4 833	18 185
Lima	2011	3 753	4 353	20 972	33 519	29 387	7 471	32 125
	2012	4 481	4 933	20 224	33 066	27 200	6 682	33 552
Lima Metropolitana	2011	--	--	22 606	--	20 718	7 000	22 955
	2012	--	--	22 622	--	22 197	7 025	22 917
Callao	2011	--	--	--	--	19 799	--	--
	2012	--	--	--	--	8 788	--	--
Ica	2011	--	--	20 464	17 636	58 237	--	88 181
	2012	--	--	22 840	21 025	61 415	--	76 272
Huánuco	2011	6 810	5 993	11 768	10 639	12 794	4 531	26 882
	2012	6 825	5 872	12 702	10 476	13 680	4 524	26 272
Pasco	2011	8 447	--	--	12 072	--	--	12 000
	2012	9 990	--	--	17 858	--	--	--
Junín	2011	6 271	6 307	--	11 095	19 514	8 181	12 748
	2012	6 311	6 680	--	11 036	19 507	8 480	12 623
Huancavelica	2011	5 357	5 955	8 500	--	6 648	5 043	9 582
	2012	5 842	5 840	5 400	--	6 517	5 578	10 377
Arequipa	2011	4 019	3 946	12 119	18 442	44 334	13 684	40 284
	2012	4 267	4 490	11 060	11 928	47 392	18 722	41 971
Moquegua	2011	5 238	8 670	8 970	8 300	30 916	7 330	27 536
	2012	4 961	--	9 340	--	37 670	7 840	27 012
Tacna	2011	--	--	12 200	--	35 639	10 000	36 609
	2012	--	--	10 636	--	36 275	11 073	36 106
Ayacucho	2011	3 378	3 286	8 974	10 717	9 784	4 805	11 121
	2012	4 140	4 210	11 813	10 930	9 497	5 032	12 594
Apurímac	2011	5 766	5 460	7 696	11 529	6 062	5 421	19 514
	2012	8 092	7 111	7 340	13 113	5 520	3 135	24 241
Abancay	2011	6 750	6 665	9 826	11 529	--	--	25 238
	2012	7 749	9 591	9 994	14 059	8 500	--	27 826
Andahuaylas	2011	5 436	5 126	5 307	--	6 062	5 421	6 340
	2012	8 178	6 587	5 175	5 075	5 383	3 135	5 499
Cusco	2011	6 147	6 440	8 000	13 353	12 614	4 000	14 877
	2012	6 727	6 912	--	12 637	13 222	--	15 465
Puno	2011	8 160	7 109	9 390	10 739	17 398	--	21 750
	2012	8 354	7 418	8 743	10 672	17 202	--	9 778
San Martín	2011	--	--	--	14 792	--	--	10 836
	2012	--	--	--	17 062	--	--	10 703
Loreto	2011	--	--	--	10 302	1 989	--	4 173
	2012	--	--	--	10 302	1 700	--	3 679
Ucayali	2011	--	--	8 191	14 840	--	--	5 374
	2012	--	--	8 053	14 461	--	--	4 711
Madre de Dios	2011	--	--	6 998	12 313	--	--	10 352
	2012	--	--	7 183	12 299	--	--	10 650

p/ Preliminar

-- magnitud cero

Fuente: Gerencias/Direcciones Regionales de Agricultura -Sub Gerencia/ Dirección de Estadística /Dirección de Información Agraria - Evaluación

Elaboración: Ministerio de Agricultura - Oficina de Estudios Económicos y Estadísticos



Indicadores Productivos

Subsector Pecuario

[volver](#)

Cuadro	Descripción	Pág.
Sub Sector Pecuario		
33	Movimiento de pollos BB a nivel nacional, según línea de producción. Período: Setiembre 11/12	57
34	Colocación de pollos BB, línea carne y postura, según zona geográfica y Regiones. Setiembre 2012	58
35	Producción de principales productos pecuarios. Setiembre 11/12	59
36	Producción Nacional de Carne, según Gobierno Regional, Setiembre 2012	60
37	Producción de carne ovino por mes según Región. Setiembre 11/12	61
38	Producción de carne porcino por mes según Región. Setiembre 11/12	62
39	Producción de carne de ave por mes según Región. Setiembre 11/12	63
40	Producción de carne vacuno por mes según Región. Setiembre 11/12	64
41	Producción de leche fresca de vaca por mes según Región. Setiembre 11/12	65
42	Beneficio de ganado en camales y mataderos, según gobierno regional, Setiembre 2012	66
43	Lima Metropolitana: Beneficio de ganado en camales por especie según mes. Setiembre 11/12	67
44	Beneficio de ganado ovino en camales por mes, según Región. Setiembre 11/12 (unidades)	68
45	Beneficio de ganado ovino hembra en camales por mes, según Región. Setiembre 11/12 (unidades)	69
46	Beneficio de ganado ovino macho en camales por mes, según Región. Setiembre 11/12 (unidades)	70
47	Beneficio de ganado ovino en camales por mes, según Región. Setiembre 11/12 (t)	71
48	Beneficio de ganado ovino hembra en camales por mes, según Región. Setiembre 11/12 (t)	72
49	Beneficio de ganado ovino macho en camales por mes, según Región. Setiembre 11/12 (t)	73
50	Beneficio de ganado porcino en camales por mes, según Región. Diciembre Setiembre 11/12 (unidades)	74
51	Beneficio de ganado porcino hembra en camales por mes, según Región. Setiembre 11/12 (unidades)	75
52	Beneficio de ganado porcino macho en camales por mes, según Región. Setiembre 11/12 (unidades)	76
53	Beneficio de ganado porcino en camales por mes, según Región. Setiembre 11/12 (t)	77
54	Beneficio de ganado porcino hembra en camales por mes, según Región. Setiembre 11/12 (t)	78
55	Beneficio de ganado porcino macho en camales por mes, según Región. Setiembre 11/12 (tnidades)	79
56	Beneficio de ganado vacuno en camales por mes, según Región. Setiembre 11/12 (unidades)	80
57	Beneficio de ganado vacuno hembra en camales por mes, según Región. Setiembre 11/12 (unidades)	81
58	Beneficio de ganado vacuno macho en camales por mes, según Región. Setiembre 11/12 (unidades)	82
59	Beneficio de ganado vacuno en camales por mes, según Región. Setiembre 11/12 (t)	83
60	Beneficio de ganado vacuno hembra en camales por mes, según Región. Setiembre 11/12 (t)	84
61	Beneficio de ganado vacuno macho en camales por mes, según Región. Período: Setiembre 11/12 (t)	85
62	Venta de pollos en Centros de Acopio de Lima Metropolitana. Setiembre 11/12	86
63	Venta de gallinas ponedoras y reproductoras en centros de acopio de aves vivas Lima Metropolitana. Setiembre 11/12 (unidades)	86

Cuadro N° 33

PERU : MOVIMIENTO DE POLLOS "BB" REPRODUCTORES Y DE PRODUCCIÓN, SEGÚN LÍNEA
Período: Enero - setiembre 2011 - 2012 p/
(Unidades)

Variables	setiembre		Var. %	Enero - setiembre		Var. %
	2011	2012		2011	2012	
LINEA CARNE :						
Abuelos (HLH)						
Importación	10 000	9 500	-5,00	112 060	102 020	-8,96
Producción	--	--	--	--	--	--
Colocación	10 000	9 500	-5,00	112 060	102 020	-8,96
Padres Hembras						
Importación	60 000	15 600	-74,00	191 840	201 448	5,01
Producción	565 034	514 447	-8,95	4 059 052	4 914 944	21,09
Exportación	82 400	116 900	41,87	727 730	726 418	-0,18
Colocación	542 634	413 147	-23,86	3 523 162	4 389 975	24,60
Huevos Fértiles (Padres)						
Importación	--	--	--	--	--	--
Exportación	30 960	--	--	583 920	478 080	-18,13
Pollos BB						
Importación	--	--	--	--	--	--
Producción	45 922 612	45 048 889	-1,90	393 373 172	422 699 332	7,46
Exportación	--	25 664	--	26 960	25 664	-4,81
Colocación	45 898 692	45 002 032	-1,95	393 103 749	422 448 324	7,46
Huevos Fértiles (Pollos BB)						
Importación	--	--	--	--	--	--
Exportación	5 422 320	5 275 440	-2,71	41 334 640	53 480 880	29,39
LINEA POSTURA :						
Abuelos (HLH)						
Importación	--	--	--	--	--	--
Producción	--	--	--	--	--	--
Colocación	--	--	--	--	--	--
Padres (Hembras)						
Importación	5 500	14 560	164,73	228 524	209 780	-8,20
Producción	--	--	--	--	--	--
Exportación	--	--	--	--	--	--
Colocación	5 500	14 560	164,73	228 524	209 780	-8,20
Pollas BB						
Importación	--	--	--	--	--	--
Producción	1 468 797	1 611 261	9,70	12 604 144	14 765 708	17,15
Exportación	42 000	35 000	-16,67	181 000	213 360	17,88
Colocación	1 426 797	1 576 261	10,48	12 418 044	14 552 348	17,19
Huevos Fértiles (Pollas BB)						
Importación	--	--	--	--	--	--
Exportación	--	--	--	--	--	--

p/ Preliminar

-- magnitud cero

Fuente: Superintendencia de Aduanas y Plantas de incubación

Elaboración: Ministerio de Agricultura -Oficina de Estudios Económicos y Estadísticos

Cuadro N° 34

PERU : COLOCACIÓN DE POLLOS BB POR LINEA DE PRODUCCION, SEGÚN DEPARTAMENTO

Período : Enero - Setiembre 2012 ^{p/}

(Unidades)

Departamento	Setiembre				Enero - Setiembre			
	LINEA CARNE		LINEA POSTURA		LINEA CARNE		LINEA POSTURA	
	Pollos	Reproduc. (h)	Ponedoras	Reproductoras	Pollos	Reproduc. (h)	Ponedoras	Reproductoras
NACIONAL	45 002 032	413 147	1 576 261	14 560	422 448 324	4 389 975	14 552 348	209 780
NORTE	10 325 390	132 292	416 242	--	91 522 801	1 338 637	3 454 609	18 000
Tumbes	600	--	--	--	51 305	--	--	--
Piura	924 650	--	18 000	--	7 829 312	--	162 033	--
Lambayeque	163 290	132 292	89 382	--	997 950	138 800	621 085	6 000
La Libertad	9 179 077	--	295 374	--	82 197 886	1 196 828	2 615 964	12 000
Cajamarca	43 973	--	13 486	--	375 248	3 009	45 327	--
Amazonas	13 800	--	--	--	71 100	--	10 200	--
CENTRO	27 227 452	237 835	1 024 095	14 560	264 230 087	2 678 277	9 382 501	183 980
Ancash	966 690	24 480	43 725	--	10 737 546	267 270	89 754	0
Lima	24 633 967	213 355	522 981	--	235 214 365	2 355 139	4 368 431	112 100
Ica	1 291 929	--	454 224	14 560	15 209 589	55 868	4 880 410	71 880
Huánuco	50 500	--	1 660	--	153 900	--	18 911	--
Huancavelica	--	--	--	--	--	--	--	--
Junín	278 666	--	1 505	--	2 811 187	--	24 995	--
Pasco	5 700	--	--	--	103 500	--	--	--
SUR	4 824 450	36 720	57 520	--	42 217 714	294 348	708 419	4 300
Arequipa	4 405 210	36 720	42 912	--	38 691 005	245 225	332 858	4 300
Moquegua	--	--	5 000	--	--	--	20 608	--
Tacna	361 640	--	8 005	--	2 959 374	49 123	288 512	--
Ayacucho	--	--	201	--	4 700	--	1 954	--
Apurímac	1 200	--	--	--	12 900	--	26 901	--
Cusco	56 400	--	1 402	--	549 735	--	28 356	--
Puno	--	--	--	--	--	--	9 230	--
ORIENTE	2 624 740	6 300	78 404	--	24 477 722	78 713	1 006 819	3 500
San Martín	1 060 170	--	57 300	--	9 782 392	31 085	550 101	3 500
Loreto	900 376	--	20 100	--	7 621 130	29 702	182 659	--
Ucayali	464 100	--	1 004	--	5 410 996	--	187 880	--
Madre de Dios	200 094	6 300	--	--	1 663 204	17 926	86 179	--
Eliminados	21 193	--	--	--	225 344	--	--	--
Exportados	25 664	116 900	35 000	--	25 664	726 417	213 360	--

^{p/} Preliminar

Nota: H= Hembras

-- magnitud cero

Fuente: Superintendencia Nacional de aduanas y Plantas de incubación

Elaboración: Ministerio de Agricultura -Oficina de Estudios Económicos y Estadísticos

Cuadro N° 35

PERU : PRODUCCIÓN DE PRINCIPALES PRODUCTOS PECUARIOS, SEGÚN MES.
Período: enero - diciembre 2011 y enero - setiembre 2012 p/
(t)

Mes	Carne ave			Carne ovino			Carne porcino			Carne vacuno			Huevo			Leche fresca vaca		
	2011	2012	Var.%	2011	2012	Var.%	2011	2012	Var.%	2011	2012	Var.%	2011	2012	Var.%	2011	2012	Var.%
ene	92 391	97 867	5,93	2 358	2 359	0,05	9 434	9 570	1,44	13 024	13 083	0,45	25 130	25 893	3,04	142 646	146 369	2,61
feb	89 143	95 481	7,11	2 595	2 599	0,14	9 171	9 340	1,84	13 439	13 854	3,09	25 582	25 715	0,52	143 343	150 215	4,79
mar	83 477	90 837	8,82	2 903	2 908	0,18	9 391	9 500	1,17	14 623	15 029	2,78	25 996	25 717	-1,07	157 267	162 670	3,44
abr	84 337	95 499	13,23	3 233	3 330	3,00	9 603	9 663	0,62	15 678	16 215	3,42	26 308	25 654	-2,48	159 694	165 677	3,75
may	90 717	95 794	5,60	3 467	3 513	1,33	9 943	10 269	3,28	16 184	16 498	1,94	26 739	25 784	-3,57	160 835	164 297	2,15
jun	91 630	96 795	5,64	3 567	3 589	0,60	9 845	9 907	0,63	15 995	16 414	2,62	26 928	25 924	-3,73	151 049	156 550	3,64
jul	89 013	100 468	12,87	3 424	3 549	3,64	10 160	10 313	1,51	16 183	16 323	0,86	26 984	26 050	-3,46	147 400	151 461	2,76
ago	87 548	99 582	13,75	3 112	3 213	3,23	9 707	9 944	2,45	15 478	15 487	0,06	27 107	26 193	-3,37	141 521	143 983	1,74
set	89 960	99 707	10,83	2 896	2 989	3,19	9 436	9 798	3,84	14 954	15 141	1,25	26 973	26 257	-2,65	135 461	137 305	1,36
oct	93 507			2 620			9 581			14 301			26 903			135 449		
nov	96 378			2 559			9 623			14 069			26 723			133 155		
dic	96 714			2 520			11 475			14 654			26 280			137 708		
ene-set	798 217	872 029	9,25	27 555	28 048	1,79	86 690	88 306	1,86	135 559	138 045	1,83	237 748	233 189	-1,92	1 339 216	1 378 530	2,94
ene-dic	1 084 815			35 255			117 368			178 582			317 654			1 745 529		

Mes	Carne caprino			Carne alpaca			Carne llama			Fibra alpaca			Fibra llama			Lana ovino		
	2011	2012	Var.%	2011	2012	Var.%	2011	2012	Var.%	2011	2012	Var.%	2011	2012	Var.%	2011	2012	Var.%
ene	470	468	-0,44	632	637	0,67	289	284	-1,62	361	256	-29,13	74	78	5,46	809	862	6,67
feb	477	481	0,95	783	816	4,13	315	311	-1,17	842	857	1,78	112	134	19,48	3 308	3 289	-0,56
mar	520	528	1,47	873	888	1,72	336	334	-0,80	708	792	11,80	89	95	7,20	2 888	3 034	5,03
abr	537	544	1,28	1 154	1 154	-0,02	410	402	-1,90	118	104	-12,08	25	29	15,87	560	535	-4,50
may	550	571	3,93	1 208	1 222	1,16	455	449	-1,28	62	83	33,88	14	11	-22,58	542	525	-3,20
jun	564	581	2,86	1 226	1 247	1,64	474	458	-3,51	26	34	32,99	7	8	18,17	244	227	-6,98
jul	577	589	2,06	1 229	1 256	2,23	442	429	-3,00	4	1	-78,65	0,4	--	-100,00	169	173	2,13
ago	539	540	0,27	1 056	1 080	2,34	396	390	-1,52	0	0	-42,35	--	--	--	139	146	4,57
set	499	508	1,81	919	943	2,69	355	351	-0,87	24	22	-8,81	0,2	0	1,25	105	89	-14,85
oct	458			848			323			74			20			31		
nov	470			756			293			1 801			250			928		
dic	496			643			319			641			85			568		
ene-set	4 733	4 810	1,63	9 081	9 243	1,79	3 472	3 408	-1,83	2 145	2 148	0,15	322	356	10,55	8 765	8 880	1,32
ene-dic	6 156			11 328			4 406			4 661			677			10 292		

p/ Preliminar

Fuente: Gerencias/Direcciones Regionales de Agricultura -Sub Gerencia/ Dirección de Estadística /Dirección de Información Agraria - Evaluación Pecuaria, Mensual
Elaboración: Ministerio de Agricultura -Oficina de Estudios Económicos y Estadísticos

Cuadro N° 36
PERÚ : PRODUCCIÓN NACIONAL DE CARNE SEGUN GOBIERNO REGIONAL
SETIEMBRE 2012 P/
(t)

REGIÓN	Ovino	Porcino	Ave	Vacuno	Total
TOTAL NACIONAL	2 989	9 798	99 707	15 141	127 635
Amazonas	6	108	50	696	860
Ancash	101	96	2 667	650	3 514
Apurímac	73	296	43	423	835
Abancay	39	89	24	230	381
Andahuaylas	34	207	19	193	454
Arequipa	107	441	7 949	186	8 683
Ayacucho	181	291	51	893	1 416
Cajamarca	133	411	237	2 394	3 175
Cajamarca	94	180	151	1 302	1 727
Chota	38	136	58	854	1 085
Jaén	1	95	29	238	363
Cusco	317	281	278	914	1 791
Huancavelica	130	120	45	409	705
Huánuco	122	483	71	1 425	2 101
Ica	6	154	4 019	133	4 311
Junín	212	240	677	633	1 762
La Libertad	172	883	19 598	539	21 193
Lambayeque	35	107	616	215	972
Lima	118	1 889	46 124	813	48 943
Lima Metropolitana	5	2 275	8 706	1 016	12 002
Callao	0	88,1	63	0	151
Loreto	3	186	1 726	106	2 021
Madre de Dios	4	27	337	150	518
Moquegua	8	42	11	88	149
Pasco	146	202	56	321	725
Piura	134	437	1 699	742	3 011
Puno	943	218	153	1 610	2 924
San Martín	7	240	2 434	469	3 150
Tacna	14	124	814	92	1 045
Tumbes	11	65	14	92	182
Ucayali	1	94	1 267	132	1 494

p/ Preliminar

Fuente: Gerencias/Direcciones Regionales de Agricultura -Sub Gerencia/ Dirección de Estadística /Dirección de Información Agraria - Evaluación Pecuaria, Mensual

Elaboración: Ministerio de Agricultura -Oficina de Estudios Económicos y Estadísticos

CUADRO Nº 42
BENEFICIO DE GANADO EN CAMALES Y MATADEROS, SEGÚN GOBIERNO REGIONAL
MES: SETIEMBRE ^{P/} 2012
(TONELADAS)

Gobierno Regional	Beneficio de ganado			Total
	Ovino	Porcino	Vacuno	
Total Nacional	805	8 016	15 326	24 148
Amazonas	6	96	295	397
Ancash	35	47	276	358
Apurímac	21	82	244	347
Arequipa	99	902	1 639	2 640
Ayacucho	20	65	312	397
Cajamarca	79	253	536	869
Cusco	4	--	1 206	1 210
Huancavelica	20	9	18	47
Huanuco	33	75	233	341
Ica	3	160	414	577
Junín	24	33	350	406
La Libertad	145	407	515	1 067
Lambayeque	45	271	891	1 206
Lima	17	517	530	1 065
Lima Metropolitana	97	2 582	4 583	7 262
Callao	--	1 663	720	2 383
Loreto	2	127	150	279
Madre de Dios	--	--	144	144
Moquegua	2	46	157	205
Pasco	81	39	169	289
Piura	23	116	874	1 013
Puno	38	36	431	506
San Martín	4	281	296	581
Tacna	2	134	134	270
Tumbes	3	26	58	87
Ucayali	0,5	50	151	202

^{P/} Preliminar

-- magnitud cero

Fuente: Gerencias/Direcciones Regionales de Agricultura -Sub Gerencia/ Dirección de Estadística /Dirección de Información Agraria - Evaluación Pecuaria, Mensual

Elaboración: Ministerio de Agricultura -Oficina de Estudios Económicos y Estadísticos

Cuadro N° 43

LIMA METROPOLITANA - CALLAO: BENEFICIO DE GANADO EN CAMALES, POR ESPECIE, SEGÚN MES
Período: enero - diciembre 2011 y enero - setiembre 2012 p/

Mes	(Unidades)								
	Ovino			Porcino			Vacuno		
	2011	2012	Var.%	2011	2012	Var.%	2011	2012	Var.%
ene	6 918	5 655	-18,26	48 479	52 196	7,67	20 149	23 106	14,68
feb	6 283	6 165	-1,88	46 514	52 290	12,42	19 218	22 798	18,63
mar	6 494	7 353	13,23	52 487	54 525	3,88	22 417	25 441	13,49
abr	9 196	7 198	-21,73	54 496	53 777	-1,32	22 419	22 710	1,30
may	8 179	8 100	-0,97	58 496	62 735	7,25	24 087	25 243	4,80
jun	8 699	9 246	6,29	54 325	62 084	14,28	22 518	25 178	11,81
jul	5 167	7 971	54,27	54 275	62 719	15,56	23 054	24 881	7,92
ago	3 792	8 862	133,70	51 989	67 827	30,46	22 656	26 824	18,40
set	6 822	7 713	13,06	55 755	65 814	18,04	23 889	22 341	-6,48
oct	7 616			60 840			23 117		
nov	6 794			58 375			22 475		
dic	8 120			74 550			22 510		
ene-set	61 550	68 263	10,91	476 816	533 967	11,99	200 407	218 522	9,04
ene-dic	84 080			670 581			268 509		

Mes	Volumen (t)								
	Ovino			Porcino			Vacuno		
	2011	2012	Var.%	2011	2012	Var.%	2011	2012	Var.%
ene	83	72	-14,08	3 166	3 433	8,42	4 683	5 322	13,66
feb	73	76	4,17	3 042	3 474	14,22	4 438	5 297	19,36
mar	75	89	18,57	3 468	3 634	4,80	5 178	5 816	12,32
abr	106	90	-15,24	3 592	3 625	0,91	5 003	5 226	4,45
may	103	100	-2,82	3 875	4 180	7,87	5 497	5 771	4,98
jun	110	117	6,80	3 764	4 085	8,54	5 435	5 746	5,72
jul	64	104	63,48	3 588	4 156	15,84	5 280	5 805	9,93
ago	46	116	152,28	3 506	4 431	26,37	5 195	6 329	21,84
set	86	97	12,71	3 659	4 245	16,01	5 493	5 303	-3,46
oct	74			3 925			5 390		
nov	87			3 806			5 256		
dic	98			4 550			5 250		
ene-set	746	861	15,45	31 660	35 264	11,38	46 202	50 614	9,55
ene-dic	1 005			43 942			61 985		

p/ Preliminar

Fuente: Municipalidad Metropolitana de Lima - Sub Gerencia Regional Agraria
Elaboración: Ministerio de Agricultura - Oficina de Estudios Económicos y Estadísticos

Cuadro Nº 44

PERU : BENEFICIO DE GANADO OVINO EN CAMALES Y MATADEROS POR MES, SEGUN REGIÓN

Período : Enero - diciembre 2011 y enero - setiembre 2012 p/

(unidades)

Región	Año	Ene-set	Ene	Feb	Mar	Abr	May	Jun	Jul	Ago	Set	Oct	Nov	Dic	Ene-Dic
Total Nacional	2011	567 055	55 687	57 782	61 377	69 901	70 466	67 048	62 085	58 269	64 440	65 337	60 004	65 490	757 886
	2012	578 518	56 931	58 389	64 531	64 826	68 990	68 080	68 026	67 461	61 284				
Tumbes	2011	1 864	258	255	201	213	203	187	225	163	159	174	165	173	2 376
	2012	1 801	166	188	181	223	209	230	209	212	183				
Piura	2011	17 114	2 015	2 047	1 909	1 712	1 682	2 030	2 061	1 620	2 038	1 950	2 175	2 079	23 318
	2012	17 401	1 796	1 972	2 058	2 005	2 004	2 030	1 950	1 769	1 817				
Lambayeque	2011	23 936	2 607	2 584	2 431	2 411	2 850	2 686	2 420	2 957	2 990	3 588	3 817	2 528	33 869
	2012	28 476	3 290	3 299	3 323	3 176	3 390	2 464	3 161	3 209	3 164				
La Libertad	2011	112 777	12 279	12 102	12 190	12 571	12 595	12 489	12 941	12 810	12 800	12 227	11 937	12 534	149 475
	2012	104 345	10 592	10 289	11 020	10 780	10 735	12 710	13 024	13 052	12 143				
Cajamarca	2011	47 488	4 941	4 941	5 570	5 490	5 508	5 716	5 368	4 563	5 391	5 234	4 958	5 236	62 916
	2012	44 494	4 994	5 073	4 955	4 784	4 724	4 944	4 929	4 916	5 175				
Cajamarca	2011	35 351	3 723	3 690	4 220	4 107	4 266	4 360	3 959	3 159	3 867	3 830	3 621	3 891	46 693
	2012	33 025	3 740	3 837	3 720	3 553	3 490	3 679	3 616	3 678	3 712				
Chota	2011	11 593	1 199	1 218	1 304	1 247	1 188	1 301	1 343	1 329	1 464	1 354	1 296	1 296	15 539
	2012	11 237	1 210	1 198	1 194	1 194	1 319	1 231	1 273	1 196	1 422				
Jaén	2011	454	19	33	46	46	54	55	66	75	60	50	41	49	594
	2012	357	44	38	41	37	40	34	40	42	41				
Amazonas	2011	3 767	451	472	429	444	422	452	426	422	249	456	420	481	5 124
	2012	3 763	406	372	433	397	413	423	416	469	434				
Ancash	2011	31 465	3 383	3 205	2 892	3 820	3 998	3 704	4 034	3 441	2 988	3 147	3 104	3 402	41 118
	2012	32 431	3 411	3 626	3 651	3 798	3 568	3 768	4 004	3 515	3 090				
Lima	2011	69 528	7 750	7 130	7 335	10 064	9 244	9 783	5 978	4 643	7 601	8 411	7 506	10 611	96 056
	2012	75 734	6 346	6 864	8 073	8 006	8 973	9 991	8 915	9 899	8 667				
Ica	2011	3 424	257	237	260	595	436	440	382	461	356	365	352	307	4 448
	2012	3 290	374	252	318	414	604	382	333	352	261				
Huánuco	2011	27 402	2 497	3 309	3 349	3 337	3 273	3 315	2 891	2 839	2 592	3 632	3 442	3 565	38 041
	2012	28 218	3 440	2 766	3 547	3 740	3 851	3 420	3 041	1 963	2 450				
Pasco	2011	70 033	4 892	6 860	6 975	8 433	9 009	8 939	8 603	8 530	7 792	7 178	5 855	8 835	91 901
	2012	76 038	6 448	7 062	9 352	9 630	9 807	8 941	8 840	9 061	6 897				
Junín	2011	20 950	2 126	2 627	2 153	2 863	2 166	2 590	2 354	2 028	2 043	1 915	1 900	1 970	26 735
	2012	17 635	1 857	1 727	1 794	1 933	1 914	1 941	2 470	2 454	1 545				
Huancavelica	2011	9 660	574	583	1 154	931	954	1 270	1 245	1 530	1 419	1 221	1 050	934	12 865
	2012	14 443	490	1 582	1 639	1 675	2 067	1 871	1 607	1 967	1 545				
Arequipa	2011	41 141	4 135	3 103	5 496	5 083	4 899	3 704	3 733	3 917	7 071	4 232	3 695	5 192	54 260
	2012	61 239	5 489	5 762	6 986	6 947	8 290	7 450	7 551	6 416	6 348				
Moquegua	2011	1 139	151	137	154	124	132	92	109	121	119	162	97	99	1 497
	2012	866	109	79	110	83	123	93	94	65	110				
Tacna	2011	921	98	57	51	88	269	114	77	83	84	145	87	134	1 287
	2012	887	104	113	84	86	93	61	101	164	81				
Ayacucho	2011	16 497	1 626	1 646	1 974	2 227	1 822	1 631	1 937	1 627	2 007	1 831	2 642	1 706	22 676
	2012	16 327	1 767	1 737	2 099	1 758	1 954	1 666	2 005	1 717	1 624				
Apurímac	2011	17 143	1 915	1 935	1 906	1 745	2 291	1 970	1 997	1 792	1 592	1 567	1 560	1 358	21 628
	2012	15 951	2 010	1 484	1 522	1 414	1 982	1 898	2 071	1 784	1 786				
Abancay	2011	6 432	710	770	585	615	570	710	840	857	775	595	630	610	8 267
	2012	7 630	865	950	1 000	910	790	745	790	800	780				
Andahuaylas	2011	10 711	1 205	1 165	1 321	1 130	1 721	1 260	1 157	935	817	972	930	748	13 361
	2012	7 677	527	508	522	504	1 192	1 153	1 281	984	1 006				
Cusco	2011	3 024	360	348	335	320	323	325	333	335	345	350	300	313	3 987
	2012	2 516	268	275	273	265	260	275	270	300	330				
Puno	2011	44 071	2 950	3 805	4 210	7 071	7 954	5 175	4 500	4 010	4 396	7 079	4 491	3 700	59 341
	2012	29 276	3 190	3 505	2 768	3 350	3 653	3 141	2 691	3 757	3 221				
San Martín	2011	2 025	204	197	197	156	244	256	272	241	258	311	255	218	2 809
	2012	1 958	239	218	227	211	198	205	179	244	237				
Loreto	2011	810	133	70	82	70	104	101	98	85	67	77	81	92	1 060
	2012	1 098	116	89	105	138	146	122	113	138	131				
Ucayali	2011	876	85	132	124	133	88	79	101	51	83	85	115	23	1 099
	2012	331	29	55	13	13	32	54	52	38	45				
Madre de Dios	2011
	2012

p/ Preliminar

-- magnitud cero

Fuente: Gerencias/Direcciones Regionales de Agricultura -Sub Gerencia/ Dirección de Estadística /Dirección de Información Agraria - Evaluación Pecuaria, Mensual

Elaboración: Ministerio de Agricultura -Oficina de Estudios Económicos y Estadísticos.

Cuadro Nº 45

PERU : BENEFICIO DE GANADO OVINO HEMBRA EN CAMALES Y MATADEROS POR MES, SEGUN REGIÓN
Período : Enero - diciembre 2011 y enero - setiembre 2012 p/
(unidades)

Región	Año	Ene-set	Ene	Feb	Mar	Abr	May	Jun	Jul	Ago	Set	Oct	Nov	Dic	Ene-Dic
Total Nacional	2011	256 184	25 448	25 686	28 203	31 385	31 567	30 208	28 577	26 095	29 015	29 086	28 448	31 541	345 259
	2012	254 286	25 549	25 928	27 702	28 153	30 694	30 221	29 739	30 189	26 111				
Tumbes	2011	750	125	125	74	76	66	75	76	67	66	77	72	74	973
	2012	695	78	79	80	80	70	78	75	80	75				
Piura	2011	7 450	801	872	781	685	671	967	946	728	999	935	1 117	992	10 494
	2012	8 147	745	906	1 000	776	907	953	934	949	977				
Lambayeque	2011	11 740	1 289	1 275	1 157	1 180	1 280	1 369	1 225	1 455	1 510	1 920	1 931	1 370	16 961
	2012	13 131	1 602	1 513	1 511	1 526	1 540	1 115	1 412	1 469	1 443				
La Libertad	2011	55 792	6 496	6 151	6 083	5 742	6 205	6 149	6 410	6 206	6 350	6 098	5 963	5 830	73 683
	2012	46 775	5 037	4 799	5 150	4 480	4 841	5 798	6 004	5 852	4 814				
Cajamarca	2011	20 283	2 076	2 117	2 456	2 379	2 319	2 293	2 227	1 989	2 427	2 336	2 049	2 220	26 888
	2012	20 050	2 339	2 373	2 228	2 179	2 190	2 198	2 043	2 222	2 278				
Cajamarca	2011	13 682	1 373	1 412	1 659	1 615	1 658	1 690	1 514	1 204	1 557	1 546	1 463	1 603	18 294
	2012	13 808	1 620	1 630	1 568	1 442	1 451	1 462	1 464	1 602	1 569				
Chota	2011	6 304	691	685	771	651	631	583	688	756	848	770	572	599	8 245
	2012	6 107	703	730	646	723	727	722	562	603	691				
Jaén	2011	207	12	20	26	23	30	20	25	29	22	20	14	18	259
	2012	139	16	13	14	14	16	14	17	17	18				
Amazonas	2011	1 706	228	240	194	195	169	179	189	198	114	224	198	219	2 347
	2012	1 700	183	174	195	180	184	192	174	217	201				
Ancash	2011	12 380	1 285	1 245	1 083	1 540	1 593	1 508	1 674	1 344	1 108	1 232	1 159	1 345	16 116
	2012	12 643	1 349	1 262	1 442	1 530	1 303	1 571	1 628	1 410	1 148				
Lima	2011	28 862	3 381	3 095	3 613	4 639	4 123	4 283	2 285	1 209	2 234	3 619	3 604	6 381	42 466
	2012	33 663	2 648	3 402	3 322	3 576	3 928	4 972	4 230	4 309	3 276				
Ica	2011	1 682	123	111	119	274	231	222	201	219	182	170	173	152	2 177
	2012	1 538	188	122	141	182	281	174	160	168	122				
Huánuco	2011	10 299	975	1 131	1 210	1 355	1 285	1 279	1 068	1 036	960	1 367	1 293	1 333	14 292
	2012	10 142	1 282	1 035	1 334	1 439	1 465	1 089	1 204	576	718				
Pasco	2011	35 582	2 218	2 440	3 648	4 367	4 907	4 893	4 659	4 472	3 978	3 488	3 078	4 638	46 786
	2012	38 246	3 092	3 066	4 501	4 960	5 167	4 660	4 558	4 690	3 552				
Junín	2011	9 716	980	1 179	952	1 404	1 042	1 251	1 084	1 018	806	845	875	820	12 256
	2012	8 109	889	760	814	955	881	884	1 153	1 125	648				
Huancavelica	2011	4 380	261	260	574	424	430	462	557	703	709	549	480	371	5 780
	2012	6 097	220	753	703	683	812	760	637	881	648				
Arequipa	2011	18 109	1 788	1 420	2 208	2 107	1 976	1 712	1 761	1 536	3 601	1 550	1 553	2 282	23 494
	2012	22 960	2 281	2 378	2 029	2 459	3 467	2 829	2 248	2 565	2 704				
Moquegua	2011	479	68	60	63	54	56	34	44	49	51	67	40	38	624
	2012	338	45	32	44	35	48	38	40	20	36				
Tacna	2011	425	39	23	23	39	130	60	32	39	40	63	37	58	583
	2012	366	40	46	34	36	40	40	37	59	34				
Ayacucho	2011	8 060	755	767	872	1 098	967	804	929	829	1 039	947	1 330	839	11 176
	2012	8 505	880	893	1 047	865	939	893	1 143	954	891				
Apurímac	2011	7 906	985	896	946	607	928	920	957	885	782	667	740	648	9 961
	2012	7 385	1 030	659	850	864	857	786	887	711	741				
Abancay	2011	3 175	350	375	275	295	270	350	445	435	380	285	290	300	4 050
	2012	4 100	455	495	520	540	460	395	420	405	410				
Andahuaylas	2011	4 731	635	521	671	312	658	570	512	450	402	382	450	348	5 911
	2012	3 171	321	304	330	324	397	391	467	306	331				
Cusco	2011	1 852	226	218	210	190	193	195	200	205	215	217	180	188	2 437
	2012	1 494	152	165	155	165	150	155	172	180	200				
Puno	2011	17 152	1 210	1 850	1 755	2 846	2 839	1 383	1 850	1 755	1 664	2 545	2 420	1 635	23 752
	2012	10 973	1 321	1 364	1 002	1 057	1 474	865	871	1 586	1 433				
San Martín	2011	721	74	75	71	57	80	93	87	91	93	115	92	65	993
	2012	718	87	86	77	77	73	76	62	91	89				
Loreto	2011	270	40	24	23	20	36	40	35	29	23	30	29	32	361
	2012	415	44	30	38	45	64	50	38	53	53				
Ucayali	2011	588	25	112	88	107	41	37	81	33	64	25	35	11	659
	2012	196	17	31	5	4	13	45	29	22	30				
Madre de Dios	2011	--
	2012	--

p/ Preliminar

-- magnitud cero

Fuente: Gerencias/Direcciones Regionales de Agricultura -Sub Gerencia/ Dirección de Estadística /Dirección de Información Agraria - Evaluación Pecuaria, Mensual

Elaboración: Ministerio de Agricultura -Oficina de Estudios Económicos y Estadísticos.

Cuadro Nº 46

PERU : BENEFICIO DE GANADO OVINO MACHO EN CAMALES Y MATADEROS POR MES, SEGUN REGIÓN
Período : Enero - diciembre 2011 y enero - setiembre 2012 p/
(unidades)

Región	Año	Ene-set	Ene	Feb	Mar	Abr	May	Jun	Jul	Ago	Set	Oct	Nov	Dic	Ene-Dic
Total Nacional	2 011	310 871	30 239	32 096	33 174	38 516	38 899	36 840	33 508	32 174	35 425	36 251	31 556	33 949	412 627
	2 012	324 232	31 382	32 461	36 829	36 673	38 296	37 859	38 287	37 272	35 173				
Tumbes	2 011	1 114	133	130	127	137	137	112	149	96	93	97	93	99	1 403
	2 012	1 106	88	109	101	143	139	152	134	132	108				
Piura	2 011	9 664	1 214	1 175	1 128	1 027	1 011	1 063	1 115	892	1 039	1 015	1 058	1 087	12 824
	2 012	9 254	1 051	1 066	1 058	1 229	1 097	1 077	1 016	820	840				
Lambayeque	2 011	12 196	1 318	1 309	1 274	1 231	1 570	1 317	1 195	1 502	1 480	1 668	1 886	1 158	16 908
	2 012	15 345	1 688	1 786	1 812	1 650	1 850	1 349	1 749	1 740	1 721				
La Libertad	2 011	56 985	5 783	5 951	6 107	6 829	6 390	6 340	6 531	6 604	6 450	6 129	5 974	6 704	75 792
	2 012	57 570	5 555	5 490	5 870	6 300	5 894	6 912	7 020	7 200	7 329				
Cajamarca	2 011	27 205	2 865	2 824	3 114	3 111	3 189	3 423	3 141	2 574	2 964	2 898	2 909	3 016	36 028
	2 012	24 444	2 655	2 700	2 727	2 605	2 534	2 746	2 886	2 694	2 897				
Cajamarca	2 011	21 669	2 350	2 278	2 561	2 492	2 608	2 670	2 445	1 955	2 310	2 284	2 158	2 288	28 399
	2 012	19 217	2 120	2 207	2 152	2 111	2 039	2 217	2 152	2 076	2 143				
Chota	2 011	5 289	508	533	533	596	557	718	655	573	616	584	724	697	7 294
	2 012	5 130	507	468	548	471	592	509	711	593	731				
Jaén	2 011	247	7	13	20	23	24	35	41	46	38	30	27	31	335
	2 012	218	28	25	27	23	24	20	23	25	23				
Amazonas	2 011	2 061	223	232	235	249	253	273	237	224	135	232	222	262	2 777
	2 012	2 063	223	198	238	217	229	231	242	252	233				
Ancash	2 011	19 085	2 098	1 960	1 809	2 280	2 405	2 196	2 360	2 097	1 880	1 915	1 945	2 057	25 002
	2 012	19 788	2 062	2 364	2 209	2 268	2 265	2 197	2 376	2 105	1 942				
Lima	2 011	40 666	4 369	4 035	3 722	5 425	5 121	5 500	3 693	3 434	5 367	4 792	3 902	4 230	53 590
	2 012	42 071	3 698	3 462	4 751	4 430	5 045	5 019	4 685	5 590	5 391				
Ica	2 011	1 742	134	126	141	321	205	218	181	242	174	195	179	155	2 271
	2 012	1 752	186	130	177	232	323	208	173	184	139				
Huánuco	2 011	17 103	1 522	2 178	2 139	1 982	1 988	2 036	1 823	1 803	1 632	2 265	2 149	2 232	23 749
	2 012	18 076	2 158	1 731	2 213	2 301	2 386	2 331	1 837	1 387	1 732				
Pasco	2 011	34 451	2 674	4 420	3 327	4 066	4 102	4 046	3 944	4 058	3 814	3 690	2 777	4 197	45 115
	2 012	37 792	3 356	3 996	4 851	4 670	4 640	4 281	4 282	4 371	3 345				
Junín	2 011	11 234	1 146	1 448	1 201	1 459	1 124	1 339	1 270	1 010	1 237	1 070	1 025	1 150	14 479
	2 012	9 526	968	967	980	978	1 033	1 057	1 317	1 329	897				
Huancavelica	2 011	5 280	313	323	580	507	524	808	688	827	710	672	570	563	7 085
	2 012	8 346	270	829	936	992	1 255	1 111	970	1 086	897				
Arequipa	2 011	23 032	2 347	1 683	3 288	2 976	2 923	1 992	1 972	2 381	3 470	2 682	2 142	2 910	30 766
	2 012	38 279	3 208	3 384	4 957	4 488	4 823	4 621	5 303	3 851	3 644				
Moquegua	2 011	660	83	77	91	70	76	58	65	72	68	95	57	61	873
	2 012	528	64	47	66	48	75	55	54	45	74				
Tacna	2 011	496	59	34	28	49	139	54	45	44	44	82	50	76	704
	2 012	521	64	67	50	50	53	21	64	105	47				
Ayacucho	2 011	8 437	871	879	1 102	1 129	855	827	1 008	798	968	884	1 312	867	11 500
	2 012	7 822	887	844	1 052	893	1 015	773	862	763	733				
Apurímac	2 011	9 237	930	1 039	960	1 138	1 363	1 050	1 040	907	810	900	820	710	11 667
	2 012	8 566	980	825	672	550	1 125	1 112	1 184	1 073	1 045				
Abancay	2 011	3 257	360	395	310	320	300	360	395	422	395	310	340	310	4 217
	2 012	3 530	410	455	480	370	330	350	370	395	370				
Andahuaylas	2 011	5 980	570	644	650	818	1 063	690	645	485	415	590	480	400	7 450
	2 012	4 506	206	204	192	180	795	762	814	678	675				
Cusco	2 011	1 172	134	130	125	130	130	130	133	130	130	133	120	125	1 550
	2 012	1 022	116	110	118	100	110	120	98	120	130				
Puno	2 011	26 919	1 740	1 955	2 455	4 225	5 115	3 792	2 650	2 255	2 732	4 534	2 071	2 065	35 589
	2 012	18 303	1 869	2 141	1 766	2 293	2 179	2 276	1 820	2 171	1 788				
San Martín	2 011	1 304	130	122	126	99	164	163	185	150	165	196	163	153	1 816
	2 012	1 240	152	132	150	134	125	129	117	153	148				
Loreto	2 011	540	93	46	59	50	68	61	63	56	44	47	52	60	699
	2 012	683	72	59	67	93	82	72	75	85	78				
Ucayali	2 011	288	60	20	36	26	47	42	20	18	19	60	80	12	440
	2 012	135	12	24	8	9	19	9	23	16	15				
Madre de Dios	2 011	--	---	---	---	---	---	---	---	---	---	---	---	---	---
	2 012	--	---	---	---	---	---	---	---	---	---	---	---	---	---

p/ Preliminar

-- magnitud cero

Fuente: Gerencias/Direcciones Regionales de Agricultura -Sub Gerencia/ Dirección de Estadística /Dirección de Información Agraria - Evaluación Pecuaria, Mensual
Elaboración: Ministerio de Agricultura -Oficina de Estudios Económicos y Estadísticos.

Cuadro Nº 47

PERU : BENEFICIO DE GANADO OVINO EN CAMALES Y MATADEROS POR MES, SEGUN REGIÓN

Período : Enero - diciembre 2011 y enero - setiembre 2012 p/

(t)

Región	Año	Ene-set	Ene	Feb	Mar	Abr	May	Jun	Jul	Ago	Set	Oct	Nov	Dic	Ene-Dic
Total Nacional	2011	7 358,5	722,9	746,2	792,8	904,3	912,4	911,7	790,3	744,2	833,7	815,0	778,3	828,2	9 780,0
	2012	7 693,9	808,8	752,8	848,5	867,1	909,8	911,1	895,0	895,4	805,4				
Tumbes	2011	30,9	4,6	4,4	3,4	3,4	3,3	3,1	3,6	2,6	2,5	2,7	2,5	2,7	38,7
	2012	27,9	2,5	2,9	2,8	3,5	3,3	3,6	3,2	3,2	2,8				
Piura	2011	259,5	31,7	32,5	29,0	27,6	28,2	29,7	28,3	24,0	28,5	27,0	31,8	28,3	346,5
	2012	249,2	26,4	28,5	29,9	29,4	29,3	29,6	27,5	25,5	23,1				
Lambayeque	2011	350,6	38,0	38,3	35,6	35,8	39,9	39,5	34,7	44,1	44,9	52,7	59,1	36,0	498,4
	2012	404,6	47,0	47,6	47,1	44,7	49,0	33,3	46,3	44,9	44,6				
La Libertad	2011	1 324,3	140,4	141,9	140,9	147,1	144,3	168,7	146,3	144,3	150,4	141,3	139,4	141,6	1 746,6
	2012	1 199,7	121,1	116,8	126,4	121,5	118,8	164,6	143,6	141,8	145,2				
Cajamarca	2011	703,4	72,7	73,3	83,2	81,5	81,1	83,9	79,3	69,1	79,4	77,6	74,3	77,2	932,5
	2012	715,8	127,8	75,3	73,6	71,2	69,7	72,5	71,4	75,3	79,0				
Cajamarca	2011	519,6	54,3	54,2	62,5	61,7	62,0	63,1	58,0	47,7	56,1	56,1	53,7	56,9	686,3
	2012	540,6	107,5	56,5	54,8	52,5	50,9	54,0	51,4	56,4	56,8				
Chota	2011	176,1	18,1	18,5	19,9	19,0	18,3	19,7	20,2	20,1	22,3	20,7	19,9	19,5	236,2
	2012	171,4	19,6	18,2	18,2	18,1	20,1	18,0	19,4	18,2	21,6				
Jaén	2011	7,7	0,3	0,6	0,8	0,8	0,9	1,1	1,1	1,2	1,0	0,9	0,7	0,8	10,0
	2012	5,9	0,7	0,6	0,7	0,6	0,7	0,6	0,7	0,7	0,7				
Amazonas	2011	48,6	5,8	6,1	5,5	5,7	5,5	6,0	5,5	5,5	2,9	5,9	5,5	6,3	66,4
	2012	48,7	5,2	4,8	5,4	5,3	5,4	5,4	5,4	6,1	5,7				
Ancash	2011	351,5	39,6	37,5	32,4	41,9	43,7	40,2	44,6	37,8	33,9	35,3	34,8	37,8	459,4
	2012	366,1	37,9	42,6	39,9	41,7	43,5	41,6	44,4	39,4	35,0				
Lima	2011	895,7	95,7	86,7	88,6	123,2	123,5	133,9	78,2	67,0	98,8	87,8	101,4	136,8	1 221,6
	2012	1 020,1	87,6	92,7	103,5	109,0	116,6	131,3	126,3	138,9	114,1				
Ica	2011	44,9	3,3	3,0	3,3	7,6	5,9	5,7	5,0	6,1	5,0	4,6	5,0	4,2	58,6
	2012	42,6	4,8	3,3	4,3	5,3	7,4	4,9	4,6	4,7	3,3				
Huánuco	2011	306,8	27,5	36,4	36,8	36,2	36,9	36,9	34,5	32,1	29,5	40,6	42,7	44,3	434,3
	2012	353,9	42,4	34,5	44,0	46,5	47,2	44,2	36,0	26,2	32,9				
Pasco	2011	949,6	71,2	89,9	98,8	118,0	125,0	124,0	116,7	108,7	97,5	86,8	69,8	101,7	1 208,0
	2012	944,1	81,6	80,2	119,6	124,9	125,1	110,5	106,1	114,7	81,4				
Junín	2011	311,1	32,1	38,5	32,4	42,8	27,9	38,8	36,3	30,3	32,0	30,8	27,3	27,6	396,7
	2012	276,6	29,2	27,3	28,0	30,7	29,8	30,3	38,8	38,6	24,0				
Huancavelica	2011	108,7	6,1	6,5	12,7	10,7	10,7	14,7	14,2	17,2	15,8	15,8	12,1	12,1	148,7
	2012	189,0	5,2	20,6	21,5	22,2	27,3	24,7	21,1	26,0	20,4				
Arequipa	2011	574,4	57,7	43,6	78,1	69,3	66,8	50,4	53,9	53,3	101,5	59,2	53,5	76,2	763,2
	2012	948,3	79,9	79,4	108,2	106,5	126,9	117,6	124,3	106,1	99,4				
Moquegua	2011	22,6	3,7	3,1	3,2	2,4	2,5	1,8	1,9	2,1	2,0	2,8	1,7	2,0	29,2
	2012	17,7	2,0	1,5	2,1	2,1	2,2	1,9	2,1	1,4	2,4				
Tacna	2011	18,6	2,3	1,2	1,0	1,9	5,1	2,3	1,5	1,6	1,6	2,6	1,8	2,9	25,9
	2012	17,5	2,0	2,1	1,8	1,8	1,9	1,2	2,0	2,9	1,8				
Ayacucho	2011	203,0	20,6	20,8	23,5	27,8	23,0	20,3	22,9	19,6	24,6	22,3	31,0	20,6	276,9
	2012	204,7	21,6	21,1	26,4	22,8	25,5	21,3	24,9	21,3	19,9				
Apurímac	2011	198,8	22,0	23,2	22,1	21,1	27,8	22,6	22,5	20,0	17,5	20,4	18,0	14,4	251,6
	2012	186,0	21,3	16,4	18,3	17,0	24,7	22,8	24,0	20,7	21,0				
Abancay	2011	73,8	8,2	9,3	6,3	7,5	6,6	8,2	9,6	9,4	8,7	6,9	7,3	5,4	93,3
	2012	90,1	10,2	11,6	12,0	10,9	9,6	8,5	9,1	9,2	9,0				
Andahuaylas	2011	125,1	13,8	14,0	15,9	13,6	21,2	14,4	12,9	10,5	8,8	13,5	10,7	8,0	157,3
	2012	92,6	6,4	6,1	6,3	6,1	15,1	14,2	14,9	11,5	12,1				
Cusco	2011	37,9	4,4	4,2	4,1	4,1	4,1	4,2	4,4	4,1	4,4	4,3	3,8	4,0	50,0
	2012	31,6	3,4	3,1	3,3	3,4	3,3	3,6	3,4	3,8	4,2				
Puno	2011	554,5	36,3	48,5	51,7	90,2	99,5	77,6	48,2	48,1	54,4	86,2	55,3	46,4	742,3
	2012	392,9	53,2	46,3	36,6	51,5	46,4	39,8	34,1	46,8	38,4				
San Martín	2011	36,8	3,6	3,6	3,4	2,9	4,6	4,6	4,9	4,4	4,8	5,7	4,6	3,2	50,4
	2012	33,5	4,1	3,7	4,0	4,0	3,4	3,4	2,8	4,1	4,0				
Loreto	2011	15,2	2,5	1,0	1,7	1,5	2,2	1,9	1,7	1,7	1,0	1,6	1,3	1,8	19,9
	2012	19,3	2,1	1,6	1,8	2,2	2,5	2,3	2,1	2,5	2,2				
Ucayali	2011	11,0	1,2	1,9	1,6	1,8	1,0	0,9	1,2	0,6	1,1	1,2	1,6	0,3	14,0
	2012	4,0	0,3	0,6	0,2	0,2	0,5	0,6	0,6	0,4	0,5				
Madre de Dios	2011	--
	2012				

p/ Preliminar

-- magnitud cero

Fuente: Gerencias/Direcciones Regionales de Agricultura -Sub Gerencia/ Dirección de Estadística /Dirección de Información Agraria - Evaluación Pecuaria, Mensual

Elaboración: Ministerio de Agricultura -Oficina de Estudios Económicos y Estadísticos.

Cuadro Nº 48

PERU : BENEFICIO DE GANADO OVINO HEMBRA EN CAMALES Y MATADEROS POR MES, SEGUN REGIÓN

Período : Enero - diciembre 2011 y enero - setiembre 2012 p/

(t)

Región	Año	Ene-set	Ene	Feb	Mar	Abr	May	Jun	Jul	Ago	Set	Oct	Nov	Dic	Ene-Dic
Total Nacional	2011	3 239,0	318,6	321,5	363,2	402,0	390,2	405,4	350,7	325,0	362,4	351,5	361,6	380,8	4 332,9
	2012	3 233,1	317,4	322,1	349,3	360,7	396,4	403,1	370,4	390,0	323,8				
Tumbes	2 011	12,0	2,1	2,1	1,2	1,2	1,0	1,2	1,2	1,0	1,0	1,2	1,1	1,1	15,3
	2 012	10,6	1,2	1,2	1,2	1,2	1,1	1,2	1,2	1,2	1,1				
Piura	2 011	100,3	9,6	12,1	10,7	10,5	10,1	12,9	11,8	10,6	12,1	11,4	14,9	12,0	138,5
	2 012	108,4	10,7	12,8	13,7	10,1	12,3	12,2	12,1	12,8	11,6				
Lambayeque	2 011	171,6	18,7	18,5	16,9	17,7	17,9	20,4	17,2	21,6	22,7	28,1	29,0	19,6	248,2
	2 012	188,2	23,0	22,4	21,8	21,5	22,0	15,3	20,7	21,2	20,4				
La Libertad	2 011	710,2	77,7	75,8	76,5	72,9	75,7	101,0	78,4	75,9	76,2	76,6	76,2	71,3	934,3
	2 012	597,0	63,0	60,4	61,8	58,1	60,3	94,4	73,3	70,9	54,9				
Cajamarca	2 011	275,2	28,0	28,5	33,8	32,0	32,0	31,5	29,9	27,1	32,5	31,0	27,3	28,9	362,4
	2 012	263,0	30,5	32,0	29,8	29,3	29,0	26,2	26,9	29,2	30,1				
Cajamarca	2 011	176,9	17,4	17,7	21,6	21,8	22,0	22,5	19,2	15,2	19,3	19,1	18,5	19,7	234,1
	2 012	171,4	19,6	20,8	19,7	18,2	17,8	17,8	18,2	19,9	19,5				
Chota	2 011	95,0	10,4	10,4	11,8	9,8	9,5	8,7	10,2	11,4	12,8	11,6	8,5	9,0	124,0
	2 012	89,4	10,6	11,0	9,8	10,9	11,1	8,2	8,4	9,1	10,4				
Jaén	2 011	3,4	0,2	0,3	0,4	0,4	0,5	0,3	0,4	0,5	0,4	0,3	0,2	0,3	4,2
	2 012	2,3	0,3	0,2	0,2	0,2	0,3	0,2	0,3	0,3	0,3				
Amazonas	2 011	20,8	2,7	2,9	2,4	2,3	2,1	2,4	2,2	2,5	1,2	2,8	2,5	2,7	28,7
	2 012	20,3	2,2	2,0	2,2	2,2	2,2	2,3	2,0	2,6	2,4				
Ancash	2 011	126,9	14,1	13,5	11,3	15,9	15,7	15,1	16,6	13,1	11,5	12,7	11,7	13,3	164,5
	2 012	131,9	13,3	13,7	14,9	15,8	15,7	15,7	16,9	14,1	11,9				
Lima	2 011	370,7	43,1	37,8	46,4	64,6	49,5	53,8	27,7	19,5	28,3	36,6	50,6	79,1	536,9
	2 012	450,7	36,9	47,0	43,8	47,5	54,2	64,1	54,5	59,1	43,6				
Ica	2 011	21,0	1,5	1,3	1,5	3,3	3,0	2,8	2,5	2,8	2,4	2,0	2,3	2,1	27,4
	2 012	18,8	2,2	1,5	1,8	2,1	3,2	2,1	2,1	2,1	1,5				
Huánuco	2 011	89,4	8,6	9,7	10,4	11,8	11,1	10,8	9,5	8,9	8,5	11,9	13,4	13,9	128,5
	2 012	107,3	13,3	10,9	14,0	14,9	15,2	11,5	12,6	6,3	8,7				
Pasco	2 011	456,3	29,8	30,3	49,2	55,1	64,8	64,5	60,2	54,6	47,9	38,8	36,9	51,1	583,1
	2 012	444,4	35,7	31,2	54,2	59,5	61,5	55,3	51,3	56,8	39,0				
Junín	2 011	130,4	13,7	16,5	12,8	19,5	10,2	17,8	15,2	13,2	11,5	12,3	10,3	11,5	164,4
	2 012	116,2	12,8	10,9	11,7	14,0	12,5	12,7	16,5	16,1	9,1				
Huancavelica	2 011	45,3	2,6	2,8	6,0	4,5	4,7	4,8	5,6	7,1	7,2	6,6	5,3	4,4	61,5
	2 012	73,7	2,2	9,2	8,6	8,4	9,9	9,3	7,7	10,7	7,8				
Arequipa	2 011	255,1	25,0	19,8	36,0	28,5	26,8	22,5	23,9	20,7	52,0	21,1	21,6	28,5	326,2
	2 012	333,8	28,0	27,6	29,1	36,6	51,4	44,9	33,1	42,4	40,7				
Moquegua	2 011	8,0	1,7	1,3	1,0	0,8	0,8	0,5	0,6	0,7	0,7	0,9	0,6	0,6	10,0
	2 012	6,0	0,7	0,5	0,6	1,1	0,5	0,6	0,9	0,4	0,8				
Tacna	2 011	7,9	0,8	0,5	0,4	0,8	2,3	1,1	0,6	0,7	0,7	1,1	0,7	1,2	10,9
	2 012	6,8	0,7	0,8	0,7	0,7	0,8	0,8	0,7	1,0	0,7				
Ayacucho	2 011	92,9	8,8	8,9	9,8	13,0	11,3	9,4	10,4	9,4	11,9	10,8	14,6	9,5	127,8
	2 012	99,3	10,0	10,2	12,3	10,4	11,4	10,4	13,2	11,1	10,2				
Apurímac	2 011	90,3	10,8	10,6	10,9	7,3	10,9	10,7	11,0	9,7	8,4	9,5	8,1	6,8	114,8
	2 012	83,5	10,5	7,1	10,2	10,4	10,3	9,0	9,8	7,8	8,5				
Abancay	2 011	35,3	3,9	4,3	2,9	3,5	3,0	3,9	4,9	4,8	4,2	3,1	3,2	3,0	44,6
	2 012	47,8	5,5	6,2	6,2	6,5	5,5	4,3	4,6	4,5	4,5				
Andahuaylas	2 011	55,1	7,0	6,3	8,1	3,7	7,9	6,8	6,1	5,0	4,2	6,3	5,0	3,8	70,2
	2 012	37,3	3,9	3,6	4,0	3,9	4,8	4,7	5,1	3,4	4,0				
Cusco	2 011	21,5	2,5	2,4	2,3	2,3	2,3	2,3	2,5	2,3	2,6	2,4	2,2	2,3	28,3
	2 012	17,8	1,8	1,8	1,9	2,0	1,8	2,0	2,0	2,2	2,4				
Puno	2 011	208,1	14,5	23,1	21,1	35,4	35,3	17,2	20,4	21,1	20,2	30,9	30,0	19,5	288,5
	2 012	133,9	16,3	16,6	13,0	12,7	18,7	10,5	11,0	19,5	15,5				
San Martín	2 011	13,2	1,3	1,4	1,2	1,1	1,5	1,7	1,6	1,7	1,8	2,1	1,6	0,9	17,9
	2 012	12,3	1,5	1,4	1,4	1,6	1,2	1,3	1,0	1,5	1,5				
Loreto	2 011	4,8	0,7	0,3	0,6	0,4	0,7	0,7	0,6	0,5	0,4	0,6	0,4	0,6	6,4
	2 012	7,0	0,8	0,6	0,6	0,7	1,1	0,9	0,6	0,9	0,9				
Ucayali	2 011	7,3	0,3	1,5	1,1	1,4	0,4	0,4	1,0	0,4	0,8	0,3	0,5	0,1	8,2
	2 012	1,3	0,1	0,3	0,1	0,0	0,2	0,1	0,4	0,3					
Madre de Dios	2 011	--
	2 012	--

p/ Preliminar

-- magnitud cero

Fuente: Gerencias/Direcciones Regionales de Agricultura -Sub Gerencia/ Dirección de Estadística /Dirección de Información Agraria - Evaluación Pecuaria, Mensual
Elaboración: Ministerio de Agricultura -Oficina de Estudios Económicos y Estadísticos.

Cuadro Nº 49

PERU : BENEFICIO DE GANADO OVINO MACHO EN CAMALES Y MATADEROS POR MES, SEGUN REGIÓN
Período : Enero - diciembre 2011 y enero - setiembre 2012 p/
(t)

Región	Año	Ene-set	Ene	Feb	Mar	Abr	May	Jun	Jul	Ago	Set	Oct	Nov	Dic	Ene-Dic
Total Nacional	2011	4 119	404,2	424,6	429,5	502,3	522,2	506,3	439,7	419,2	471,4	463,5	416,7	447,5	5 447,1
	2012	4 461	491,4	430,7	499,3	506,4	513,4	508,0	524,6	505,3	481,7				
Tumbes	2011	19	2,5	2,3	2,2	2,3	2,3	1,9	2,4	1,6	1,5	1,5	1,4	1,6	23,4
	2012	17	1,4	1,7	1,6	2,3	2,2	2,4	2,1	2,0	1,7				
Piura	2011	159	22,1	20,4	18,3	17,1	18,1	16,8	16,5	13,4	16,5	15,6	17,0	16,3	208,0
	2012	141	15,7	15,6	16,1	19,3	17,0	17,4	15,4	12,8	11,4				
Lambayeque	2011	179	19,3	19,8	18,7	18,1	22,0	19,0	18	22,5	22,2	24,6	30,2	16,5	250,3
	2012	216	24,1	25,2	25,4	23,2	27,0	18,1	26	23,7	24,2				
La Libertad	2011	614	62,7	66,1	64,4	74,2	68,5	67,7	67,8	68,5	74,2	64,7	63,2	70,3	812,2
	2012	603	58,1	56,5	64,6	63,4	58,6	70,2	70,3	70,9	90,2				
Cajamarca	2011	428	44,7	44,8	49,4	49,4	49,1	52,4	49,5	42,0	46,9	46,7	47,1	48,2	570,1
	2012	453	97,4	43,3	43,9	41,9	40,7	46,3	44,5	46,1	48,9				
Cajamarca	2011	343	36,9	36,4	40,9	39,8	39,9	40,6	38,8	32,5	36,8	37,1	35,2	37,2	452,1
	2012	369	87,9	35,8	35,0	34,3	33,1	36,2	33,1	36,5	37,3				
Chota	2011	81	7,7	8,2	8,1	9,2	8,8	11,0	10,0	8,7	9,4	9,1	11,4	10,6	112,2
	2012	82	9,0	7,1	8,4	7,2	9,1	9,8	11,0	9,1	11,2				
Jaén	2011	4	0,1	0,2	0,4	0,4	0,4	0,8	0,7	0,8	0,7	0,5	0,5	0,5	5,8
	2012	4	0,5	0,4	0,4	0,4	0,4	0,3	0,4	0,4	0,4				
Amazonas	2011	28	3,1	3,2	3,1	3,3	3,4	3,7	3,2	3,1	1,7	3,2	3,1	3,7	37,7
	2012	28	3,0	2,7	3,2	3,1	3,2	3,1	3,3	3,5	3,3				
Ancash	2011	225	25,5	23,9	21,2	26,1	28,0	25,1	27,9	24,6	22,4	22,6	23,1	24,5	294,9
	2012	234	24,6	28,9	25,1	25,9	27,9	25,9	27,5	25,3	23,1				
Lima	2011	525	52,7	49,0	42,2	58,6	74,0	80,1	50,5	47,4	70,5	51,2	50,8	57,7	684,7
	2012	569	50,7	45,8	59,7	61,4	62,4	67,2	71,9	79,7	70,6				
Ica	2011	24	1,8	1,7	1,9	4,3	2,9	2,9	2,4	3,3	2,6	2,5	2,6	2,1	31,1
	2012	24	2,6	1,8	2,5	3,2	4,2	2,8	2,5	2,6	1,8				
Huánuco	2011	217	18,9	26,7	26,5	24,5	25,8	26,1	25,0	23,2	21,0	28,7	29,3	30,4	305,8
	2012	247	29,1	23,6	30,0	31,6	32,0	32,7	23,5	19,9	24,2				
Pasco	2011	493	41,4	59,7	49,6	63,0	60,2	59,5	56,5	54,1	49,6	48,0	32,9	50,6	624,9
	2012	500	45,9	49,0	65,4	65,4	63,6	55,2	54,8	58,0	42,5				
Junín	2011	181	18,4	22,1	19,5	23,3	17,8	21,0	21,1	17,0	20,5	18,5	17,0	16,1	232,3
	2012	160	16,4	16,3	16,3	16,8	17,3	17,6	22,3	22,4	14,9				
Huancavelica	2011	63	3,5	3,8	6,7	6,2	6,1	9,9	8,6	10,1	8,6	9,3	6,8	7,7	87,2
	2012	115	3,0	11,5	13,0	13,8	17,3	15,4	13,4	15,3	12,6				
Arequipa	2011	319	32,7	23,7	42	40,8	40,0	28,0	30,0	32,6	49,5	38,1	31,9	47,7	437,0
	2012	615	51,9	51,8	79	69,9	75,6	72,8	91,2	63,7	58,7				
Moquegua	2011	15	2,1	1,8	2,2	1,5	1,7	1,3	1,3	1,5	1,3	2,0	1,2	1,4	19,2
	2012	12	1,4	1,0	1,5	1,1	1,7	1,3	1,2	1,0	1,6				
Tacna	2011	11	1,5	0,8	0,6	1,1	2,8	1,2	0,9	0,9	0,8	1,5	1,1	1,8	15,0
	2012	11	1,3	1,4	1,1	1,1	1,2	0,4	1,3	2,0	1,1				
Ayacucho	2011	110	11,8	11,9	13,7	14,9	11,6	10,9	12,5	10,2	12,7	11,5	16,4	11,1	149,1
	2012	105	11,7	10,9	14,0	12,5	14,0	10,9	11,7	10,1	9,7				
Apurímac	2011	108	11,2	12,7	11,2	13,8	16,9	11,9	11,5	10,2	9,1	10,9	9,8	7,6	136,9
	2012	103	10,8	9,3	8,1	6,6	14,5	13,7	14,2	12,9	12,5				
Abancay	2011	39	4,3	4,9	3,4	4,0	3,6	4,3	4,7	4,6	4,5	3,7	4,1	2,4	48,7
	2012	42	4,7	5,5	5,8	4,4	4,1	4,2	4,4	4,7	4,4				
Andahuaylas	2011	70	6,8	7,7	7,8	9,8	13,3	7,6	6,8	5,6	4,6	7,2	5,8	4,2	87,1
	2012	55	2,6	2,4	2,3	2,2	10,3	9,5	9,8	8,1	8,1				
Cusco	2011	16	1,9	1,8	1,8	1,8	1,8	1,8	1,9	1,8	1,8	1,9	2	1,8	21,7
	2012	14	1,6	1,3	1,5	1,4	1,5	1,6	1,4	1,7	1,8				
Puno	2011	346	21,8	25,4	30,7	54,8	64,2	60,4	27,8	27,1	34,2	55,3	25,3	26,8	453,7
	2012	259	36,9	29,7	23,6	38,7	27,6	29,3	23,0	27,3	22,8				
San Martín	2011	24	2,3	2,2	2,2	1,8	3,0	3,0	3,3	2,8	3,0	3,6	3,0	2,3	32,5
	2012	21	2,7	2,3	2,7	2,3	2,1	2,2	1,8	2,6	2,5				
Loreto	2011	10	1,8	0,7	1,2	1,1	1,6	1,2	1,1	1,2	0,6	1,0	0,9	1,2	13,5
	2012	12	1,2	1,0	1,2	1,6	1,4	1,4	1,5	1,6	1,4				
Ucayali	2011	4	0,8	0,4	0,4	0,4	0,6	0,5	0,2	0,2	0,2	0,8	1,1	0,1	5,8
	2012	2	0,1	0,3	0,1	0,1	0,4	0,1	0,3	0,2	0,2				
Madre de Dios	2011	--
	2012	--

p/ Preliminar

-- magnitud cero

Fuente: Gerencias/Direcciones Regionales de Agricultura -Sub Gerencia/ Dirección de Estadística /Dirección de Información Agraria - Evaluación Pecuaria, Mensual
Elaboración: Ministerio de Agricultura -Oficina de Estudios Económicos y Estadísticos.

Cuadro N° 50

PERU : BENEFICIO DE GANADO PORCINO EN CAMALES Y MATADEROS POR MES, SEGÚN REGIÓN
Período : Enero - diciembre 2011 y enero - setiembre 2012 p/
(unidades)

Región	Año	Ene-set	Ene	Feb	Mar	Abr	May	Jun	Jul	Ago	Set	Oct	Nov	Dic	Ene-Dic
Total Nacional	2011	1 030 024	106 584	101 625	111 767	114 881	119 993	123 325	119 091	113 840	118 918	128 152	124 037	158 832	1 441 045
	2012	1 140 407	115 307	115 303	120 210	118 162	132 810	131 623	135 984	137 762	133 246				
Tumbes	2011	3 394	342	364	494	530	332	263	391	341	337	358	342	383	4 477
	2012	4 065	399	377	414	570	443	515	464	472	411				
Piura	2011	22 752	2 341	2 232	2 322	2 374	2 571	2 914	2 785	2 832	2 381	2 516	2 300	2 494	30 062
	2012	24 498	2 780	2 635	2 722	2 764	2 501	2 672	2 899	2 716	2 809				
Lambayeque	2011	35 746	3 824	3 847	3 702	3 824	4 140	3 989	3 989	4 231	4 200	5 208	5 774	5 381	52 109
	2012	38 852	3 993	3 210	4 345	4 181	4 653	4 473	4 743	4 645	4 609				
La Libertad	2011	67 498	8 600	7 184	7 126	7 173	7 297	7 395	7 150	7 618	7 955	7 573	7 807	8 382	91 260
	2012	63 874	7 191	6 864	7 130	6 847	6 965	7 057	6 821	7 286	7 713				
Cajamarca	2011	48 334	5 136	5 027	5 270	5 095	5 311	5 408	5 363	5 825	5 899	5 869	5 768	5 935	65 906
	2012	46 500	5 148	5 304	5 298	5 152	5 049	5 011	5 055	5 116	5 367				
Cajamarca	2011	24 629	2 682	2 487	2 700	2 624	2 801	2 793	2 712	2 862	2 968	2 998	2 931	3 080	33 638
	2012	22 948	2 626	2 738	2 665	2 606	2 460	2 462	2 392	2 449	2 550				
Chota	2011	18 131	1 929	1 939	1 941	1 879	1 968	2 109	2 070	2 110	2 186	2 118	2 110	2 114	24 473
	2012	17 600	1 826	1 902	1 946	1 917	1 970	1 941	1 994	1 992	2 112				
Jaén	2011	5 574	525	601	629	592	542	506	581	853	745	753	727	741	7 795
	2012	6 005	696	664	687	629	672	608	669	675	705				
Amazonas	2011	13 032	1 371	1 489	1 477	1 481	1 497	1 471	1 485	1 474	1 287	1 501	1 542	1 625	17 700
	2012	13 812	1 484	1 431	1 626	1 448	1 552	1 545	1 572	1 573	1 581				
Ancash	2011	10 996	1 322	1 217	1 177	1 326	1 193	1 179	1 199	1 200	1 183	1 247	1 131	1 246	14 620
	2012	11 532	1 250	1 395	1 356	1 320	1 300	1 215	1 208	1 210	1 278				
Lima	2011	543 262	54 738	52 508	59 255	61 511	65 469	67 237	61 046	58 968	62 530	67 551	64 669	88 943	764 425
	2012	595 998	58 241	59 574	61 099	59 781	69 652	68 405	72 086	74 785	72 375				
Ica	2011	22 108	2 370	2 369	1 689	2 542	2 530	2 377	2 882	2 782	2 567	2 400	1 708	3 614	29 830
	2012	23 548	2 454	2 347	2 683	2 487	2 702	2 744	2 880	2 772	2 479				
Huánuco	2011	14 355	1 839	1 436	1 379	1 255	1 573	1 609	1 905	1 710	1 649	1 769	1 615	1 764	19 503
	2012	14 715	1 720	1 565	1 630	1 583	1 711	1 704	1 715	1 639	1 448				
Pasco	2011	7 140	775	470	722	872	835	915	990	722	839	765	999	736	9 640
	2012	8 860	1 098	982	913	1 000	1 051	998	1 016	1 002	800				
Junín	2011	7 700	664	625	757	867	978	998	987	923	901	1 019	930	743	10 392
	2012	9 061	809	898	947	1 096	1 229	1 196	1 178	1 083	625				
Huancavelica	2011	2 164	270	185	278	242	251	215	210	321	192	187	245	223	2 819
	2012	2 273	245	241	256	253	267	221	244	273	273				
Arequipa	2011	90 322	8 465	8 095	11 077	10 348	10 057	10 756	11 229	9 035	11 260	12 857	12 402	17 210	132 791
	2012	136 269	13 222	12 993	14 268	14 817	16 826	16 396	17 300	15 768	14 679				
Moquegua	2011	8 058	879	928	905	772	952	917	799	967	939	1 190	935	1 197	11 380
	2012	9 130	1 013	885	918	799	1 109	1 018	1 293	1 022	1 073				
Tacna	2011	29 104	2 180	2 565	3 155	3 175	3 591	4 041	4 266	3 388	2 743	3 746	3 455	5 293	41 598
	2012	34 763	3 123	3 585	3 854	4 226	5 084	4 474	3 872	3 514	3 031				
Ayacucho	2011	11 022	1 246	1 251	998	1 316	881	1 036	1 324	1 500	1 470	1 552	1 758	1 725	16 057
	2012	12 427	1 147	1 180	1 254	1 261	1 302	1 531	1 682	1 575	1 495				
Apurimac	2011	12 581	1 220	1 190	1 062	1 347	1 435	1 421	1 672	1 638	1 596	1 319	1 317	1 634	16 851
	2012	15 359	1 200	1 425	1 660	1 547	1 655	1 959	1 977	1 936	2 000				
Abancay	2011	3 395	295	283	284	335	355	450	515	460	418	350	430	470	4 645
	2012	4 925	510	595	615	540	515	535	580	495	540				
Andahuaylas	2011	9 186	925	907	778	1 012	1 080	971	1 157	1 178	1 178	969	887	1 164	12 206
	2012	10 965	916	1 135	1 045	1 007	1 140	1 424	1 397	1 441	1 460				
Cusco	2011
	2012
Puno	2011	11 139	965	1 408	1 328	1 458	1 254	1 481	1 126	820	1 299	1 546	1 326	1 737	15 748
	2012	10 528	1 288	1 367	1 078	1 086	987	1 130	1 279	1 150	1 163				
San Martín	2011	38 143	4 584	4 221	4 230	3 948	4 182	4 214	4 440	4 135	4 189	4 231	4 188	4 749	51 311
	2012	35 276	4 310	4 164	3 940	2 871	3 731	3 905	2 926	4 766	4 663				
Loreto	2011	20 802	2 297	1 905	2 117	2 227	2 441	2 299	2 575	2 432	2 509	2 592	2 551	2 618	28 563
	2012	21 301	2 487	2 123	2 196	2 680	2 290	2 387	2 562	2 264	2 312				
Ucayali	2011	10 372	1 156	1 109	1 247	1 198	1 223	1 190	1 278	978	993	1 156	1 275	1 200	14 003
	2012	7 766	705	758	623	393	751	1 067	1 212	1 195	1 062				
Madre de Dios	2011	--
	2012	--

p/ Preliminar

-- magnitud cero

Fuente: Gerencias/Direcciones Regionales de Agricultura -Sub Gerencia/ Dirección de Estadística /Dirección de Información Agraria - Evaluación Pecuaria, Mensual
Elaboración: Ministerio de Agricultura -Oficina de Estudios Económicos y Estadísticos.

Cuadro Nº 51

PERU : BENEFICIO DE GANADO PORCINO HEMBRA EN CAMALES Y MATADEROS POR MES, SEGÚN REGIÓN
Período : Enero - diciembre 2011 y enero - setiembre 2012 p/
(unidades)

Región	Año	Ene-set	Ene	Feb	Mar	Abr	May	Jun	Jul	Ago	Set	Oct	Nov	Dic	Ene-Dic
Total Nacional	2011	422 222	41 303	42 336	44 492	45 117	48 054	48 730	50 158	49 221	52 811	54 689	48 857	71 864	597 632
	2012	472 450	44 402	48 968	50 255	49 017	56 877	54 106	56 959	57 743	54 123				
Tumbes	2011	1 646	165	178	224	237	166	111	192	186	187	183	170	195	2 194
	2012	2 032	208	185	208	262	224	266	237	235	207				
Piura	2011	9 827	998	943	977	969	1 095	1 265	1 200	1 282	1 098	1 107	981	1 147	13 062
	2012	9 982	1 167	1 166	1 016	1 055	1 004	1 083	1 162	1 159	1 170				
Lambayeque	2011	18 676	1 973	2 039	1 974	2 015	2 250	2 031	2 031	2 213	2 150	2 585	2 150	3 066	26 477
	2012	19 767	1 864	1 775	2 324	2 296	2 426	2 137	2 422	2 428	2 095				
La Libertad	2011	34 756	4 284	3 585	3 556	3 702	3 756	3 830	3 770	4 073	4 200	3 997	4 075	4 064	46 892
	2012	32 088	3 605	3 344	3 450	3 453	3 503	3 572	3 516	3 802	3 843				
Cajamarca	2011	22 428	2 373	2 362	2 569	2 404	2 525	2 378	2 556	2 598	2 663	2 677	2 592	2 595	30 292
	2012	20 798	2 415	2 418	2 361	2 297	2 259	2 166	2 290	2 281	2 311				
Cajamarca	2011	10 992	1 167	1 095	1 235	1 196	1 305	1 251	1 200	1 250	1 293	1 309	1 272	1 369	14 942
	2012	9 460	1 107	1 177	1 130	1 097	1 039	978	941	962	1 029				
Chota	2011	8 851	900	939	990	888	939	964	1 124	1 024	1 083	1 070	1 038	931	11 890
	2012	8 630	960	952	945	921	919	921	1 059	1 012	941				
Jaén	2011	2 585	306	328	344	320	281	163	232	324	287	298	282	295	3 460
	2012	2 706	348	289	286	279	299	267	290	307	341				
Amazonas	2011	6 154	635	687	659	702	728	709	707	687	640	677	732	734	8 297
	2012	6 482	694	692	751	667	754	768	736	736	684				
Ancash	2011	4 347	499	417	465	536	517	492	507	461	453	446	422	475	5 690
	2012	4 454	477	421	544	533	512	518	499	485	465				
Lima	2011	198 992	17 992	19 990	19 914	20 350	22 696	23 233	23 320	23 975	27 522	28 564	23 798	40 337	291 691
	2012	232 143	19 409	24 653	24 138	23 785	29 027	26 383	29 146	28 992	26 610				
Ica	2011	10 435	1 103	1 150	724	1 245	1 208	1 114	1 396	1 313	1 182	1 050	722	1 763	13 970
	2012	11 157	1 089	1 081	1 273	1 202	1 327	1 337	1 331	1 318	1 199				
Huánuco	2011	5 375	742	575	557	482	611	595	674	583	556	622	532	571	7 100
	2012	5 224	564	524	545	552	607	666	681	591	494				
Pasco	2011	3 318	337	255	330	452	370	433	491	267	383	395	482	298	4 493
	2012	4 055	506	457	434	490	539	441	469	429	290				
Junín	2011	4 144	353	328	410	452	546	542	523	518	472	528	497	410	5 579
	2012	4 833	443	444	469	521	654	621	704	598	379				
Huancavelica	2011	978	151	99	153	108	109	93	77	118	70	72	115	92	1 257
	2012	989	135	96	104	116	125	75	90	126	122				
Arequipa	2011	37 842	3 377	3 346	4 476	4 475	4 353	4 253	4 723	4 308	4 531	4 774	4 671	7 535	54 822
	2012	54 350	5 605	5 445	6 193	5 664	6 618	6 118	5 797	6 626	6 284				
Moquegua	2011	4 069	531	465	509	335	433	428	372	491	505	633	497	665	5 864
	2012	5 255	498	477	497	440	585	583	889	598	688				
Tacna	2011	14 101	986	1 023	1 733	1 427	1 617	2 220	2 341	1 522	1 232	1 681	1 350	2 378	19 510
	2012	14 107	1 247	1 432	1 541	1 690	2 035	1 792	1 547	1 406	1 417				
Ayacucho	2011	5 100	573	576	499	592	393	447	539	761	720	621	851	750	7 322
	2012	6 114	475	495	571	564	584	913	1 003	754	755				
Apurímac	2011	6 182	765	635	614	661	690	563	789	721	744	488	562	777	8 009
	2012	7 507	710	684	757	690	769	948	952	979	1 018				
Abancay	2011	1 745	155	148	142	175	180	220	270	245	210	160	210	220	2 335
	2012	2 430	260	300	295	250	260	275	295	240	255				
Andahuaylas	2011	4 437	610	487	472	486	510	343	519	476	534	328	352	557	5 674
	2012	5 348	571	534	462	440	509	673	657	739	763				
Cusco	2011	--
	2012	--
Puno	2011	4 293	385	478	470	539	548	578	495	251	549	595	544	711	6 143
	2012	4 085	446	474	392	427	362	504	589	441	450				
San Martín	2011	15 623	1 863	1 679	1 769	1 588	1 703	1 726	1 861	1 704	1 730	1 784	1 773	1 955	21 135
	2012	15 615	1 805	1 811	1 716	1 278	1 648	1 773	1 283	2 148	2 153				
Loreto	2011	7 400	872	739	820	803	799	777	980	783	827	864	821	702	9 787
	2012	7 231	689	496	700	826	832	920	983	888	897				
Ucayali	2011	6 536	346	787	1 090	1 043	941	912	614	406	397	346	520	644	8 046
	2012	4 182	351	398	271	209	483	522	633	723	592				
Madre de Dios	2011	--
	2012	--

p/ Preliminar

-- magnitud cero

Fuente: Gerencias/Direcciones Regionales de Agricultura -Sub Gerencia/ Dirección de Estadística /Dirección de Información Agraria - Evaluación Pecuaria, Mensual

Elaboración: Ministerio de Agricultura -Oficina de Estudios Económicos y Estadísticos.

Cuadro Nº 52

PERU : BENEFICIO DE GANADO PORCINO MACHO EN CAMALES Y MATADEROS POR MES, SEGÚN REGIÓN

Período : Enero - diciembre 2011 y enero - setiembre 2012 p/

(unidades)

Región	Año	Ene-set	Ene	Feb	Mar	Abr	May	Jun	Jul	Ago	Set	Oct	Nov	Dic	Ene-Dic
Total Nacional	2011	607 802	65 281	59 289	67 275	69 764	71 939	74 595	68 933	64 619	66 107	73 463	75 180	86 968	843 413
	2012	667 957	70 905	66 335	69 955	69 145	75 933	77 517	79 025	80 019	79 123				
Tumbes	2011	1 748	177	186	270	293	166	152	199	155	150	175	172	188	2 283
	2012	2 033	191	192	206	308	219	249	227	237	204				
Piura	2011	12 925	1 343	1 289	1 345	1 405	1 476	1 649	1 585	1 550	1 283	1 409	1 319	1 347	17 000
	2012	14 516	1 613	1 469	1 706	1 709	1 497	1 589	1 737	1 557	1 639				
Lambayeque	2011	17 070	1 851	1 808	1 728	1 809	1 890	1 958	1 958	2 018	2 050	2 623	3 624	2 315	25 632
	2012	19 085	2 129	1 435	2 021	1 885	2 227	2 336	2 321	2 217	2 514				
La Libertad	2011	32 742	4 316	3 599	3 570	3 471	3 541	3 565	3 380	3 545	3 755	3 576	3 732	4 318	44 368
	2012	31 786	3 586	3 520	3 680	3 394	3 462	3 485	3 305	3 484	3 870				
Cajamarca	2011	25 906	2 763	2 665	2 701	2 691	2 786	3 030	2 807	3 227	3 236	3 192	3 176	3 340	35 614
	2012	25 702	2 733	2 886	2 937	2 855	2 790	2 845	2 765	2 835	3 056				
Cajamarca	2011	13 637	1 515	1 392	1 465	1 428	1 496	1 542	1 512	1 612	1 675	1 689	1 659	1 711	18 696
	2012	13 488	1 519	1 561	1 535	1 509	1 421	1 484	1 451	1 487	1 521				
Chota	2011	9 280	1 029	1 000	951	991	1 029	1 145	946	1 086	1 103	1 048	1 072	1 183	12 583
	2012	8 970	866	950	1 001	996	1 051	1 020	935	980	1 171				
Jaén	2011	2 989	219	273	285	272	261	343	349	529	458	455	445	446	4 335
	2012	3 299	348	375	401	350	373	341	379	368	364				
Amazonas	2011	6 878	736	802	818	779	769	762	778	787	647	824	810	891	9 403
	2012	7 330	790	739	875	781	798	777	836	837	897				
Ancash	2011	6 649	823	800	712	790	676	687	692	739	730	801	709	771	8 930
	2012	7 078	773	974	812	787	788	697	709	725	813				
Lima	2011	344 270	36 746	32 518	39 341	41 161	42 773	44 004	37 726	34 993	35 008	38 987	40 871	48 606	472 734
	2012	363 855	38 832	34 921	36 961	35 996	40 625	42 022	42 940	45 793	45 765				
Ica	2011	11 673	1 267	1 219	965	1 297	1 322	1 263	1 486	1 469	1 385	1 350	986	1 851	15 860
	2012	12 391	1 365	1 266	1 410	1 285	1 375	1 407	1 549	1 454	1 280				
Huánuco	2011	8 980	1 097	861	822	773	962	1 014	1 231	1 127	1 093	1 147	1 083	1 193	12 403
	2012	9 491	1 156	1 041	1 085	1 031	1 104	1 038	1 034	1 048	954				
Pasco	2011	3 822	438	215	392	420	465	482	499	455	456	370	517	438	5 147
	2012	4 805	592	525	479	510	512	557	547	573	510				
Junín	2011	3 556	311	297	347	415	432	456	464	405	429	491	433	333	4 813
	2012	4 228	366	454	478	575	575	575	474	485	246				
Huancavelica	2011	1 186	119	86	125	134	142	122	133	203	122	115	130	131	1 562
	2012	1 284	110	145	152	137	142	146	154	147	151				
Arequipa	2011	52 480	5 088	4 749	6 601	5 873	5 704	6 503	6 506	4 727	6 729	8 083	7 731	9 675	77 969
	2012	81 919	7 617	7 548	8 075	9 153	10 208	10 278	11 503	9 142	8 395				
Moquegua	2011	3 989	348	463	396	437	519	489	427	476	434	557	438	532	5 516
	2012	3 875	515	408	421	359	524	435	404	424	385				
Tacna	2011	15 003	1 194	1 542	1 422	1 748	1 974	1 821	1 925	1 866	1 511	2 065	2 105	2 915	22 088
	2012	20 656	1 876	2 153	2 313	2 536	3 049	2 682	2 325	2 108	1 614				
Ayacucho	2011	5 922	673	675	499	724	488	589	785	739	750	931	907	975	8 735
	2012	6 313	672	685	683	697	718	618	679	821	740				
Apurímac	2011	6 399	455	555	448	686	745	858	883	917	852	831	755	857	8 842
	2012	7 852	490	741	903	857	886	1 011	1 025	957	982				
Abancay	2011	1 650	140	135	142	160	175	230	245	215	208	190	220	250	2 310
	2012	2 495	250	295	320	290	255	260	285	255	285				
Andahuaylas	2011	4 749	315	420	306	526	570	628	638	702	644	641	535	607	6 532
	2012	5 617	345	601	583	567	631	751	740	702	697				
Cusco	2011	--
	2012	--
Puno	2011	6 846	580	930	858	919	706	903	631	569	750	951	782	1 026	9 605
	2012	6 443	842	893	686	659	625	626	690	709	713				
San Martín	2011	22 520	2 721	2 542	2 461	2 360	2 479	2 488	2 579	2 431	2 459	2 447	2 415	2 794	30 176
	2012	19 661	2 505	2 353	2 224	1 593	2 083	2 132	1 643	2 618	2 510				
Loreto	2011	13 402	1 425	1 166	1 297	1 424	1 642	1 522	1 595	1 649	1 682	1 728	1 730	1 916	18 776
	2012	14 070	1 798	1 627	1 496	1 854	1 458	1 467	1 579	1 376	1 415				
Ucayali	2011	3 836	810	322	157	155	282	278	664	572	596	810	755	556	5 957
	2012	3 584	354	360	352	184	268	545	579	472	470				
Madre de Dios	2011	--
	2012	--

p/ Preliminar

-- magnitud cero

Fuente: Gerencias/Direcciones Regionales de Agricultura -Sub Gerencia/ Dirección de Estadística/Dirección de Información Agraria - Evaluación Pecuaría, Mensual

Elaboración: Ministerio de Agricultura -Oficina de Estudios Económicos y Estadísticos.

Cuadro N° 53

PERU : BENEFICIO DE GANADO PORCINO EN CAMALES Y MATADEROS POR MES, SEGÚN REGIÓN

Período : Enero - diciembre 2011 y enero - setiembre 2012 p/

(t)

Región	Año	Ene-set	Ene	Feb	Mar	Abr	May	Jun	Jul	Ago	Set	Oct	Nov	Dic	Ene-Dic
Total Nacional	2011	62 221,4	6 306,6	6 074,3	6 778,0	6 911,6	7 346,0	7 725,8	7 109,5	6 872,0	7 097,8	7 634,2	7 406,3	9 244,7	86 506,6
	2012	68 769,0	6 973,2	6 732,8	7 330,0	7 201,3	8 086,5	7 855,2	8 211,4	8 362,3	8 016,3				
Tumbes	2011	151,2	15,4	16,9	20,6	21,9	16,7	12,1	17,0	15,1	15,5	14,9	14,2	16,7	196,9
	2012	221,3	24,4	22,6	25,1	37,9	20,1	23,0	20,2	22,0	26,1				
Piura	2011	990,9	109,5	100,2	101,3	109,4	104,6	120,5	116,8	124,0	104,7	110,7	98,4	109,3	1 309,3
	2012	1 013,2	125,3	111,9	105,1	113,3	109,6	105,8	115,6	111,0	115,7				
Lambayeque	2011	1 891,9	194,5	211,0	192,8	199,4	217,2	215,7	215,7	225,0	220,7	284,9	311,8	292,6	2 781,1
	2012	2 209,3	231,2	189,1	244,5	229,5	271,2	230,6	278,9	263,2	271,1				
La Libertad	2011	3 700,6	430,1	392,7	401,1	410,5	409,5	415,7	404,2	411,9	424,9	433,0	451,5	452,4	5 037,5
	2012	3 680,2	407,3	395,0	413,8	411,1	410,7	416,6	405,0	413,6	406,9				
Cajamarca	2011	2 292,5	239,0	237,5	248,4	242,6	259,3	263,3	249,8	270,7	281,9	271,4	266,8	273,8	3 104,4
	2012	2 169,9	235,0	243,5	245,9	237,9	231,6	238,8	240,1	243,7	253,4				
Cajamarca	2011	1 172,8	120,8	118,7	127,4	126,1	141,7	141,5	127,8	132,2	136,7	138,6	135,9	140,1	1 587,3
	2012	1 113,9	120,9	125,3	126,0	123,4	115,3	123,2	122,4	126,1	131,3				
Chota	2011	785,7	85,0	83,4	84,0	81,4	85,3	91,5	89,6	91,5	94,0	91,1	91,0	92,2	1 060,1
	2012	763,9	78,8	82,2	84,1	82,4	85,2	86,0	86,3	86,2	92,6				
Jaén	2011	334,0	33,1	35,4	37,0	35,1	32,3	30,4	32,5	47,0	51,2	41,7	39,9	41,4	457,0
	2012	295,0	35,2	36,0	35,8	32,2	33,9	29,6	31,3	31,5	29,6				
Amazonas	2011	801,4	82,5	91,6	90,0	91,5	91,1	87,4	93,2	91,6	82,7	94,4	98,8	101,3	1 096,0
	2012	851,2	89,0	88,4	99,7	88,8	94,5	95,0	100,0	100,3	95,6				
Ancash	2011	416,3	50,0	46,6	45,4	48,8	45,1	44,4	45,5	45,7	44,8	45,9	42,5	46,4	551,2
	2012	425,6	46,5	53,7	49,3	48,1	45,0	42,7	45,9	47,4	47,0				
Lima	2011	36 735,9	3 639,1	3 476,4	3 989,7	4 114,4	4 423,5	4 755,7	4 123,7	4 041,4	4 172,0	4 444,0	4 293,1	5 669,7	51 142,7
	2012	40 040,5	3 891,5	3 982,0	4 179,8	4 104,6	4 736,8	4 577,1	4 828,0	4 979,2	4 761,5				
Ica	2011	1 333,3	143,9	144,4	90,1	154,0	155,9	149,5	160,0	174,5	161,0	155,0	96,5	196,4	1 781,1
	2012	1 460,2	148,6	142,0	164,3	155,0	167,0	171,1	183,0	169,7	159,5				
Huánuco	2011	719,9	88,8	71,2	68,0	62,3	77,2	81,2	97,1	89,3	84,9	91,4	85,0	92,5	988,9
	2012	697,9	89,2	82,6	84,7	70,2	71,8	69,8	70,6	84,3	74,8				
Pasco	2011	332,8	33,6	21,6	33,4	40,3	44,5	41,1	46,2	32,7	39,5	35,6	44,2	30,0	442,6
	2012	406,0	63,0	43,1	39,4	44,5	44,5	43,8	44,8	43,7	39,2				
Junín	2011	398,5	32,7	31,0	38,0	44,0	54,7	52,2	51,8	46,6	47,6	53,7	46,9	42,4	541,4
	2012	472,0	40,2	45,1	48,3	58,9	63,8	61,3	64,0	57,7	32,7				
Huancavelica	2011	67,7	8,4	6,1	8,8	7,7	8,0	7,1	6,2	9,5	5,9	6,7	8,2	8,0	90,7
	2012	74,7	7,6	8,4	9,1	8,3	8,3	7,1	8,2	9,0	8,8				
Arequipa	2011	5 795,6	527,0	536,7	739,1	664,2	691,4	699,6	696,6	544,4	696,6	797,5	773,4	1 000,4	8 366,8
	2012	8 059,7	840,7	595,5	885,1	916,9	1 017,9	932,0	993,3	976,6	901,7				
Moquegua	2011	376,2	47,4	45,5	42,5	33,9	44,4	40,3	39,0	42,5	40,7	50,5	38,5	51,2	516,4
	2012	396,0	43,2	37,9	39,8	37,1	51,6	47,6	51,5	41,5	45,7				
Tacna	2011	1 268,8	96,5	114,0	146,1	145,4	161,0	176,6	156,1	150,4	122,8	156,1	152,8	209,3	1 787,0
	2012	1 507,2	134,0	161,6	169,9	178,0	205,9	192,9	179,0	151,8	134,2				
Ayacucho	2011	460,7	52,7	52,9	39,4	54,1	36,2	42,4	55,6	65,1	62,6	66,9	77,0	73,3	677,9
	2012	542,8	50,7	51,0	55,4	56,4	56,7	66,9	71,7	69,2	64,9				
Apurímac	2011	526,8	55,6	48,0	43,0	54,6	59,4	60,2	70,1	67,5	68,2	60,9	47,7	65,8	701,2
	2012	647,8	55,1	64,0	71,3	60,6	69,0	80,7	83,7	81,1	82,2				
Abancay	2011	151,5	13,7	11,8	11,9	14,2	15,1	21,4	23,9	20,4	19,2	15,1	15,7	19,3	201,6
	2012	209,3	20,4	24,7	24,6	22,5	21,9	23,0	26,4	22,1	23,8				
Andahuaylas	2011	375,3	41,9	36,3	31,1	40,4	44,3	38,8	46,3	47,1	48,9	45,8	31,9	45,5	498,5
	2012	457,1	41,9	50,7	46,7	38,2	47,1	57,7	57,4	59,0	58,4				
Cusco	2011
	2012
Puno	2011	357,9	39,8	43,1	41,7	45,1	39,9	46,0	36,1	24,1	42,2	48,1	42,2	55,0	503,2
	2012	330,2	40,2	41,7	33,9	38,8	31,2	32,6	40,1	35,4	36,5				
San Martín	2011	2 194,9	257,9	251,6	250,0	223,5	244,2	246,6	256,4	243,6	220,9	244,3	243,7	269,6	2 952,5
	2012	2 115,2	252,9	245,6	237,6	170,2	224,9	235,9	180,0	286,9	281,1				
Loreto	2011	984,1	115,3	92,3	100,5	96,9	112,0	119,3	120,4	112,4	115,0	121,6	120,0	129,2	1 354,9
	2012	1 072,5	121,0	98,1	100,1	117,3	122,7	130,1	137,4	118,4	127,4				
Ucayali	2011	423,5	47,0	42,9	48,2	47,1	50,3	48,8	52,0	44,4	42,9	47,0	53,0	59,6	583,2
	2012	375,5	36,8	30,0	28,0	17,8	31,8	53,7	70,3	56,7	50,4				
Madre de Dios	2011	--
	2012	--

p/ Preliminar

-- magnitud cero

Fuente: Gerencias/Direcciones Regionales de Agricultura -Sub Gerencia/ Dirección de Estadística /Dirección de Información Agraria - Evaluación Pecuaria, Mensual
Elaboración: Ministerio de Agricultura -Oficina de Estudios Económicos y Estadísticos.

Cuadro Nº 54

PERU : BENEFICIO DE GANADO PORCINO HEMBRA EN CAMALES Y MATADEROS POR MES, SEGÚN REGIÓN
 Período : Enero - diciembre 2011 y enero - setiembre 2012 p/
 (t)

Región	Año	Ene-set	Ene	Feb	Mar	Abr	May	Jun	Jul	Ago	Set	Oct	Nov	Dic	Ene-Dic
Total Nacional	2011	24 290,8	2 340,3	2 385,9	2 517,0	2 548,2	2 722,3	2 831,9	2 983,2	2 933,2	3 028,8	3 194,0	2 831,2	3 986,5	34 302,5
	2012	27 652,8	2 620,5	2 857,7	2 983,0	2 877,9	3 331,7	3 137,3	3 328,3	3 353,7	3 162,8				
Tumbes	2011	69,1	6,7	7,7	8,7	9,1	8,4	4,4	8,4	7,7	8,1	7,5	7,0	8,2	91,8
	2012	102,0	11,7	9,8	12,0	15,7	9,5	11,3	9,8	10,6	11,7				
Piura	2011	413,3	43,9	40,6	40,6	43,4	42,9	49,4	47,7	56,7	48,2	47,7	41,0	48,1	550,2
	2012	402,4	52,3	48,4	36,9	42,4	42,2	42,2	44,3	46,2	47,6				
Lambayeque	2011	1 009,2	101,6	114,5	103,1	108,6	117,0	112,8	112,8	122,6	116,1	146,6	125,1	171,1	1 451,9
	2012	1 179,8	112,5	112,7	137,6	127,0	154,2	117,9	146,6	143,3	127,9				
La Libertad	2011	1 964,4	234,0	202,2	205,4	222,9	218,6	223,8	220,7	218,6	218,4	217,5	223,3	217,3	2 622,5
	2012	1 838,0	200,0	188,8	196,7	208,1	204,1	208,9	206,1	204,4	220,9				
Cajamarca	2011	1 071,2	108,9	110,9	120,0	114,7	130,4	121,2	117,1	117,8	130,2	121,9	118,7	118,1	1 429,9
	2012	942,4	107,1	106,7	107,2	103,8	100,9	102,7	105,2	105,2	103,5				
Cajamarca	2011	531,0	49,7	51,4	56,6	56,4	72,6	70,4	56,9	57,5	59,3	61,2	59,8	62,6	714,5
	2012	452,1	48,8	51,4	53,0	51,6	48,1	51,0	47,6	49,0	51,7				
Chota	2011	377,5	39,2	39,6	42,4	37,8	39,9	41,1	48,2	43,8	45,7	45,1	44,3	39,9	506,8
	2012	367,3	40,7	40,5	40,1	38,7	39,0	39,8	45,1	43,1	40,2				
Jaén	2011	162,8	20,1	20,0	21,0	20,5	17,9	9,8	12,0	16,5	25,2	15,6	14,6	15,7	208,6
	2012	123,4	17,6	14,9	14,2	13,5	14,1	11,9	12,5	13,1	11,7				
Amazonas	2011	363,8	37,2	40,2	38,9	41,5	42,6	40,3	42,4	41,6	39,1	41,2	46,1	44,3	495,5
	2012	377,7	40,3	41,3	44,6	38,7	43,7	44,5	42,8	42,8	39,2				
Ancash	2011	152,2	17,8	14,7	16,9	18,7	17,8	16,7	17,2	16,5	15,9	15,0	14,6	16,5	198,2
	2012	152,4	16,6	14,9	18,8	18,1	17,7	16,9	16,9	17,0	15,6				
Lima	2011	12 561,2	1 112,2	1 188,2	1 227,1	1 282,0	1 365,6	1 468,1	1 587,6	1 618,0	1 712,6	1 830,1	1 530,7	2 377,2	18 299,1
	2012	14 782,4	1 287,3	1 564,1	1 570,9	1 507,1	1 824,8	1 672,9	1 850,4	1 820,5	1 684,4				
Ica	2011	674,2	73,9	75,9	36,6	80,0	82,0	77,4	78,0	88,6	81,9	67,2	41,9	100,5	883,8
	2012	753,8	71,5	72,5	86,3	82,2	88,9	91,6	90,6	84,8	85,5				
Huánuco	2011	249,1	35,0	26,6	25,1	22,4	27,0	28,2	30,7	28,2	25,9	29,2	25,3	26,5	330,2
	2012	211,4	26,4	25,1	26,2	19,4	19,9	21,4	22,6	27,6	22,7				
Pasco	2011	153,7	14,5	11,5	15,2	20,5	19,2	19,2	23,0	12,2	18,4	18,5	19,3	12,1	203,6
	2012	184,0	28,1	19,6	18,5	21,6	23,1	19,7	20,9	19,0	13,6				
Junín	2011	220,6	17,5	16,5	21,2	23,6	30,6	29,8	28,5	27,1	25,8	28,3	25,6	23,8	298,3
	2012	259,3	23,2	23,3	24,5	27,5	35,3	32,2	40,7	33,1	19,7				
Huancavelica	2011	27,9	4,5	3,0	4,8	2,9	2,9	2,7	2,1	3,1	1,9	2,3	3,7	3,0	36,8
	2012	28,9	4,1	3,0	3,2	3,3	3,5	2,2	2,7	3,5	3,4				
Arequipa	2011	2 425,5	221,4	228,0	309,2	258,1	295,9	282,4	289,5	257,8	283,1	303,3	296,4	443,6	3 468,7
	2012	3 410,4	345,6	333,6	393,1	383,3	418,4	373,1	361,3	417,5	384,5				
Moquegua	2011	195,3	29,3	23,3	25,8	16,3	21,3	18,9	18,4	21,1	21,0	26,7	20,7	27,9	270,6
	2012	224,6	21,0	20,2	21,1	20,4	27,0	26,8	34,5	24,2	29,5				
Tacna	2011	603,0	42,9	44,8	69,4	51,3	66,4	99,9	105,0	68,3	55,1	70,1	58,1	93	823,8
	2012	606,2	51,8	64,4	67,9	70,6	82,3	77,2	71,4	60,6	60,1				
Ayacucho	2011	204,7	23,1	23,2	19,7	23,2	15,3	17,7	22,1	31,6	28,8	25,5	35,6	30,3	296,1
	2012	255,1	20,4	20,6	24,1	24,1	24,7	38,7	40,8	30,9	30,9				
Apurímac	2011	254,9	34,4	25,7	24,6	26,4	27,6	23,6	32,4	29,3	30,9	19,7	19,0	31,6	325,2
	2012	306,7	32,0	30,0	31,7	24,4	29,8	39,0	39,0	39,6	41,2				
Abancay	2011	73,9	7,0	6,2	5,7	7,0	7,2	9,9	11,6	10,3	9,0	6,6	7,4	8,8	96,6
	2012	100,5	10,4	12,3	11,8	10,0	10,4	12,1	12,7	10,1	10,7				
Andahuaylas	2011	181,0	27,5	19,5	18,9	19,4	20,4	13,7	21	19,0	22	13,1	11,6	21,8	227,6
	2012	215,1	25,7	22,4	19,9	14,4	19,4	26,9	26	29,6	31				
Cusco	2011
	2012
Puno	2011	135,9	15,4	14,4	14,5	16,3	17,0	17,7	15,5	7,3	17,7	18,4	16,9	21,9	193,1
	2012	124,7	13,8	14,0	12,0	17,3	11,1	12,5	17,5	12,9	13,7				
San Martín	2011	939,8	109,8	110,2	110,1	93,2	102,7	100,6	112,4	105,2	95,6	104,8	104,0	113,8	1 262,4
	2012	949,8	104,2	106,7	105,4	78,0	101,4	111,2	80,6	131,0	131,5				
Loreto	2011	330,8	42,5	33,8	38,3	31,9	30,7	37,7	44,8	34,8	36,3	38,8	37,2	32,4	439,2
	2012	356,6	32,0	22,9	31,0	34,6	48,4	48,1	47,2	44,7	47,8				
Ucayali	2011	270,9	14,0	29,9	41,9	41,2	40,6	39,4	26,8	19,2	17,9	14,0	21,3	25,7	331,9
	2012	204,1	18,9	15,3	13,5	10,3	20,8	26,3	36,6	34,4	28,1				
Madre de Dios	2011	--
	2012	--

p/ Preliminar

-- magnitud cero

Fuente: Gerencias/Direcciones Regionales de Agricultura -Sub Gerencia/ Dirección de Estadística /Dirección de Información Agraria - Evaluación Pecuaria, Mensual

Elaboración: Ministerio de Agricultura -Oficina de Estudios Económicos y Estadísticos.

Cuadro Nº 55

PERU : BENEFICIO DE GANADO PORCINO MACHO EN CAMALES Y MATADEROS POR MES, SEGÚN REGIÓN
Período : Enero - diciembre 2011 y enero - setiembre 2012 p/
(t)

Región	Año	Ene-set	Ene	Feb	Mar	Abr	May	Jun	Jul	Ago	Set	Oct	Nov	Dic	Ene-Dic
Total Nacional	2011	37 931	3 966,3	3 688,3	4 261,0	4 363,4	4 623,8	4 893,8	4 126,3	3 938,7	4 068,9	4 440,2	4 575,1	5 258,2	52 204,1
	2012	41 116	4 352,7	3 875,1	4 347,0	4 323,3	4 754,8	4 717,9	4 883,1	5 008,6	4 853,5				
Tumbes	2011	82	8,7	9,3	11,9	12,9	8,4	7,6	8,7	7,3	7,4	7,4	7,2	8,5	105,1
	2012	119	12,7	12,8	13,1	22,2	10,6	11,7	10,5	11,4	14,4				
Piura	2011	578	65,6	59,5	60,7	65,9	61,8	71,2	69,1	67,3	56,6	63,0	57,4	61,2	759,1
	2012	611	73,1	63,5	68,2	70,9	67,4	63,6	71,3	64,8	68,0				
Lambayeque	2011	883	93,0	96,5	89,6	90,9	100,2	102,8	102,8	102,4	104,6	138,4	186,7	121,5	1 329,2
	2012	1 030	118,6	76,4	106,9	102,5	117,0	112,7	132,3	119,9	143,2				
La Libertad	2011	1 736	196,1	190,6	195,7	187,6	190,9	191,9	183,5	193,3	206,5	215,5	228,3	235,1	2 415,1
	2012	1 842	207,3	206,2	217,1	203,1	206,6	207,7	199,0	209,2	186,0				
Cajamarca	2011	1 221	130,1	126,6	128,4	127,9	128,9	142,1	132,7	152,9	151,7	149,5	148,1	155,7	1 674,5
	2012	1 227	127,9	136,8	138,7	134,1	130,6	136,1	134,9	138,5	149,9				
Cajamarca	2011	642	71,1	67,3	70,8	69,6	69,1	71,1	70,9	74,6	77,4	77,5	76,1	77,5	872,8
	2012	662	72,1	73,9	73,1	71,8	67,1	72,2	74,9	77,1	79,6				
Chota	2011	408	45,9	43,9	41,6	43,6	45,4	50,4	41,4	47,7	48,4	46,0	46,7	52,4	553,3
	2012	397	38,1	41,7	44,0	43,6	46,2	46,2	41,2	43,1	52,4				
Jaén	2011	171	13,1	15,5	16,0	14,6	14,4	20,6	20,5	30,6	26,0	26,1	25,3	25,8	248,4
	2012	172	17,6	21,2	21,6	18,7	19,9	17,7	18,8	18,3	17,9				
Amazonas	2011	438	45,2	51,4	51,1	50,0	48,5	47,1	50,8	50,0	43,6	53,2	52,7	57,0	600,5
	2012	474	48,7	47,1	55,2	50,1	50,8	50,5	57,2	57,5	56,5				
Ancash	2011	264	32,2	31,9	28,6	30,2	27,3	27,7	28,3	29,2	28,9	30,9	28,0	29,9	353,0
	2012	273	30,0	38,8	30,5	30,0	27,2	25,9	28,9	30,5	31,4				
Lima	2011	24 175	2 526,9	2 288,2	2 762,6	2 832,4	3 057,9	3 287,6	2 536,1	2 423,4	2 459,5	2 613,9	2 762,4	3 292,6	32 843,6
	2012	25 258	2 604,2	2 418,0	2 608,9	2 597,5	2 912,0	2 904,2	2 977,7	3 158,7	3 077,1				
Ica	2011	659	70,0	68,5	53,5	74,0	73,9	72,2	82,0	85,9	79,1	87,8	54,6	95,9	897,3
	2012	706	77,1	69,5	78,0	72,8	78,1	79,5	92,4	84,9	74,1				
Huánuco	2011	471	53,8	44,6	42,9	39,8	50,2	53,0	66,4	61,1	59,0	62,2	59,7	66,0	658,7
	2012	487	62,7	57,4	58,5	50,8	51,9	48,3	48,1	56,7	52,1				
Pasco	2011	179	19,1	10,1	18,2	19,8	25,3	21,8	23,2	20,5	21,1	17,0	24,9	17,9	238,9
	2012	222	34,9	23,6	20,9	23,0	21,4	24,1	23,9	24,7	25,7				
Junín	2011	178	15,1	14,5	16,8	20,4	24,1	22,4	23,3	19,5	21,8	25,3	21,3	18,5	243,1
	2012	213	17,0	21,8	23,8	31,4	28,5	29,1	23,3	24,6	13,0				
Huancavelica	2011	40	4,0	3,0	4,1	4,8	5,1	4,4	4,2	6,4	3,9	4,4	4,6	5,1	53,9
	2012	46	3,5	5,5	5,8	5,0	4,7	4,9	5,5	5,5	5,3				
Arequipa	2011	3 370	305,6	308,7	429,9	406,1	395,4	417,2	407,0	286,6	413,6	494,2	477,0	556,8	4 898,1
	2012	4 649	495,1	261,9	492,1	533,5	599,5	558,9	631,9	559,1	517,2				
Moquegua	2011	181	18,2	22,2	16,7	17,6	23,1	21,5	20,6	21,4	19,7	23,8	17,8	23,3	245,8
	2012	171	22,3	17,7	18,7	16,7	24,6	20,8	17,1	17,3	16,2				
Tacna	2011	666	53,6	69,3	76,7	94,1	94,6	76,7	51,1	82,0	67,7	86,0	94,7	116,7	963,3
	2012	901	82,2	97,2	102,0	107,4	123,6	115,7	107,6	91,2	74,2				
Ayacucho	2011	256	29,6	29,7	19,7	30,9	20,9	24,7	33,4	33,4	33,8	41,4	41,4	42,9	381,8
	2012	288	30,2	30,4	31,2	32,3	32,0	28,3	31,0	38,3	34,0				
Apurímac	2011	272	21,2	22,3	18,5	28,2	31,8	36,6	37,8	38,2	37,2	41,2	28,7	34,2	376,0
	2012	341	23,2	34,0	39,6	36,2	39,2	41,7	44,8	41,5	41,0				
Abancay	2011	78	6,7	5,5	6,2	7,2	7,9	11,5	12,3	10,1	10	8,6	8,4	10,5	105,0
	2012	109	10,0	12,4	12,8	12,5	11,5	10,9	13,7	12,0	13				
Andahuaylas	2011	194	14,5	16,8	12,2	21,0	23,9	25,1	25,5	28,1	27,0	32,7	20,3	23,7	270,9
	2012	242	16,2	28,2	26,8	23,7	27,8	30,8	31,1	29,5	27,9				
Cusco	2011
	2012
Puno	2011	222	24,4	28,7	27,2	28,7	22,9	28,3	20,6	16,8	24,4	29,7	25,3	33,1	310,1
	2012	205	26,4	27,7	21,9	21,5	20,1	20,1	22,6	22,5	22,8				
San Martín	2011	1 255	148,1	141,5	139,9	130,3	141,5	146,0	144,1	138,4	125,3	139,4	139,7	155,9	1 690,1
	2012	1 165	148,7	139,0	132,2	92,3	123,6	124,8	99,4	155,9	149,6				
Loreto	2011	653	72,8	58,4	62,2	65,1	81,4	81,6	75,6	77,6	78,6	82,8	82,8	96,8	915,7
	2012	716	89,0	75,2	69,1	82,7	74,4	82,0	90,2	73,7	79,6				
Ucayali	2011	153	33,1	13,0	6,3	5,8	9,6	9,4	25,2	25,2	25,0	33,1	31,7	33,9	251,3
	2012	171	17,9	14,8	14,5	7,6	11,0	27,5	33,7	22,3	22,3				
Madre de Dios	2011	--
	2012	--

p/ Preliminar

-- magnitud cero

Fuente: Gerencias/Direcciones Regionales de Agricultura -Sub Gerencia/ Dirección de Estadística /Dirección de Información Agraria - Evaluación Pecuaria, Mensual

Elaboración: Ministerio de Agricultura -Oficina de Estudios Económicos y Estadísticos.

Cuadro Nº 56

PERU : BENEFICIO DE GANADO VACUNO EN CAMALES Y MATADEROS POR MES, SEGÚN REGIÓN

Período : Enero - diciembre 2011 y enero - setiembre 2012 p/

(unidades)

Región	Año	Ene-set	Ene	Feb	Mar	Abr	May	Jun	Jul	Ago	Set	Oct	Nov	Dic	Ene-Dic
Total Nacional	2011	718 098	76 000	74 824	77 668	79 052	79 320	79 468	82 217	84 505	85 044	84 568	83 024	84 816	970 506
	2012	778 495	82 074	78 854	87 373	82 783	88 189	89 669	90 187	93 096	86 270				
Tumbes	2011	2 906	374	379	375	369	267	287	288	302	265	278	262	299	3 745
	2012	2 649	318	258	277	369	264	285	277	307	294				
Piura	2011	42 315	3 698	4 318	4 227	4 839	4 318	4 851	4 910	5 457	5 697	4 676	5 259	5 023	57 273
	2012	42 854	4 709	4 779	4 501	4 778	4 675	4 823	4 824	4 867	4 898				
Lambayeque	2011	46 827	5 107	4 984	4 971	5 131	5 060	5 194	5 416	5 524	5 440	5 335	5 524	5 152	62 838
	2012	45 824	5 305	3 848	5 217	4 599	5 383	5 482	5 446	5 189	5 355				
La Libertad	2011	38 040	3 629	3 643	4 140	4 108	4 291	4 305	4 565	4 764	4 595	4 681	4 706	4 631	52 058
	2012	42 983	4 476	4 337	4 605	4 894	5 110	5 128	5 206	5 675	3 552				
Cajamarca	2011	28 471	2 964	2 940	3 000	2 984	2 906	3 177	3 250	3 566	3 684	3 655	3 477	3 555	39 158
	2012	30 019	3 238	3 176	3 319	3 289	3 327	3 278	3 379	3 487	3 526				
Cajamarca	2011	9 002	1 002	949	948	952	954	1 019	1 066	1 005	1 107	1 105	1 095	1 140	12 342
	2012	8 613	920	941	937	925	889	926	986	1 007	1 082				
Chota	2011	10 526	1 102	1 090	1 097	1 123	1 154	1 237	1 197	1 204	1 322	1 265	1 154	1 152	14 097
	2012	10 410	1 099	1 090	1 133	1 177	1 182	1 166	1 140	1 201	1 222				
Jaén	2011	8 943	860	901	955	909	798	921	987	1 357	1 255	1 285	1 228	1 263	12 719
	2012	11 001	1 219	1 145	1 249	1 187	1 261	1 186	1 253	1 279	1 222				
Amazonas	2011	17 135	1 674	1 849	1 988	1 922	1 998	2 027	1 961	2 014	1 702	2 127	1 906	1 946	23 114
	2012	16 885	1 742	1 784	1 848	1 857	1 924	1 978	1 898	1 963	1 891				
Ancash	2011	19 027	2 177	1 906	2 113	2 182	2 176	2 193	2 277	2 002	2 001	2 140	2 089	2 151	25 407
	2012	19 484	2 157	2 150	2 181	2 191	2 198	2 195	2 276	2 075	2 061				
Lima	2011	228 527	22 735	22 087	24 668	25 529	26 756	27 417	26 306	25 932	27 097	26 113	25 531	29 195	309 366
	2012	246 553	26 071	25 487	28 343	25 438	28 381	28 378	28 356	30 508	25 591				
Ica	2011	23 425	2 497	2 176	2 439	2 592	2 636	2 546	2 846	2 944	2 749	2 790	1 995	2 560	30 770
	2012	24 076	2 646	2 452	2 735	2 604	2 793	2 806	2 582	2 883	2 575				
Huánuco	2011	11 567	1 137	1 216	1 144	1 143	1 110	1 291	1 631	1 337	1 558	1 756	1 573	1 590	16 486
	2012	13 798	1 527	1 456	1 484	1 485	1 574	1 497	1 496	1 731	1 548				
Pasco	2011	4 617	439	470	465	480	495	468	607	610	583	603	508	371	6 099
	2012	7 009	579	723	795	710	770	824	869	874	865				
Junín	2011	23 339	2 376	2 174	2 504	2 540	2 531	2 734	3 159	2 959	2 362	2 522	2 525	2 302	30 688
	2012	20 077	2 357	2 214	2 451	2 170	1 510	2 445	2 344	2 377	2 209				
Huancavelica	2011	1 183	78	89	191	137	139	162	117	145	125	145	193	92	1 613
	2012	1 600	84	204	195	163	198	194	165	219	178				
Arequipa	2011	64 140	8 841	8 560	7 098	6 940	7 255	5 082	5 480	7 259	7 625	7 777	7 677	7 020	86 614
	2012	82 618	7 521	6 701	9 921	9 574	10 124	9 761	9 960	9 700	9 356				
Moquegua	2011	6 568	741	674	805	701	775	727	686	740	719	748	633	688	8 637
	2012	6 731	755	670	759	692	832	730	845	723	725				
Tacna	2011	7 703	1 142	906	845	623	888	829	798	850	822	896	961	1 047	10 607
	2012	6 869	1 021	801	870	688	677	680	746	720	666				
Ayacucho	2011	20 331	2 023	2 029	2 031	2 410	2 076	2 239	2 607	2 539	2 377	2 650	2 897	2 361	28 239
	2012	23 141	2 533	2 069	2 264	2 544	2 767	2 545	2 919	2 774	2 726				
Apurímac	2011	16 214	1 785	1 677	1 477	1 503	1 625	1 866	2 079	2 083	2 119	2 064	1 743	1 853	21 874
	2012	17 348	1 890	1 794	1 851	1 656	1 771	2 017	2 127	2 121	2 121				
Abancay	2011	11 340	1 265	1 185	930	1 020	1 040	1 350	1 500	1 495	1 555	1 415	1 240	1 300	15 295
	2012	11 540	1 340	1 400	1 220	1 035	1 120	1 250	1 360	1 375	1 440				
Andahuaylas	2011	4 874	520	492	547	483	585	516	579	588	564	649	503	553	6 579
	2012	6 085	627	594	631	621	651	767	767	746	681				
Cusco	2011	45 268	4 597	5 091	5 335	5 173	4 778	4 965	4 899	5 076	5 354	5 075	5 158	4 961	60 462
	2012	54 292	5 418	6 036	5 726	5 611	5 713	6 132	6 176	6 000	7 480				
Puno	2011	24 181	2 995	2 750	2 760	2 789	2 033	2 015	3 029	3 015	2 795	3 147	2 967	2 612	32 907
	2012	30 046	2 652	3 090	3 178	3 622	3 627	3 529	3 152	3 769	3 427				
San Martín	2011	19 541	2 203	2 157	2 159	2 064	2 235	2 108	2 126	2 260	2 259	2 303	2 296	2 352	26 492
	2012	19 873	2 454	2 435	2 282	1 364	2 265	2 244	2 147	2 325	2 357				
Loreto	2011	11 031	1 221	1 184	1 300	1 225	1 184	1 231	1 318	1 167	1 201	1 300	1 321	1 303	14 955
	2012	10 813	1 256	1 009	1 202	1 391	1 067	1 190	1 283	1 239	1 176				
Ucayali	2011	8 222	828	778	816	829	899	876	1 003	1 161	1 032	828	855	812	10 717
	2012	5 852	595	601	543	347	469	783	877	793	844				
Madre de Dios	2011	7 520	739	787	817	839	889	878	859	829	883	959	968	940	10 387
	2012	7 101	770	780	826	747	770	745	837	777	849				

p/ Preliminar
-- magnitud cero

Fuente: Gerencias/Direcciones Regionales de Agricultura -Sub Gerencia/ Dirección de Estadística /Dirección de Información Agraria - Evaluación Pecuaria, Mensual
Elaboración: Ministerio de Agricultura -Oficina de Estudios Económicos y Estadísticos.

Cuadro Nº 57

PERU : BENEFICIO DE GANADO VACUNO HEMBRA EN CAMALES Y MATADEROS POR MES, SEGUN REGIÓN
Período : Enero - diciembre 2011 y enero - setiembre 2012 p/
(unidades)

Región	Año	Ene-set	Ene	Feb	Mar	Abr	May	Jun	Jul	Ago	Set	Oct	Nov	Dic	Ene-Dic
Total Nacional	2011	276 520	30 847	30 277	29 819	30 684	30 168	30 129	30 988	31 779	31 829	34 046	33 220	30 972	374 758
	2012	296 040	31 891	29 091	32 038	31 248	32 970	35 459	34 307	35 916	33 120				
Tumbes	2011	1 167	139	140	183	175	112	108	99	110	101	101	93	125	1 486
	2012	1 086	134	105	116	176	105	116	110	125	99				
Piura	2011	17 438	1 578	1 790	1 757	2 072	1 790	1 980	1 925	2 143	2 403	1 990	2 430	2 373	24 231
	2012	19 695	2 321	2 399	2 090	2 169	2 154	2 169	2 089	2 146	2 158				
Lambayeque	2011	29 339	3 198	2 949	3 141	3 312	3 140	3 264	3 456	3 509	3 370	3 627	3 682	3 235	39 883
	2012	30 250	3 469	2 504	3 615	3 147	3 606	3 557	3 476	3 366	3 510				
La Libertad	2011	24 786	2 285	2 313	2 838	2 766	2 783	2 853	2 863	3 135	2 950	3 195	3 169	3 113	34 263
	2012	27 644	2 926	2 770	2 950	3 313	3 333	3 417	3 200	3 755	1 980				
Cajamarca	2011	15 525	1 689	1 633	1 717	1 570	1 624	1 745	1 722	1 893	1 932	1 940	1 755	1 876	21 096
	2012	15 355	1 752	1 660	1 709	1 699	1 701	1 744	1 726	1 682	1 682				
Cajamarca	2011	5 146	574	541	560	550	565	607	598	546	605	613	602	629	6 990
	2012	4 427	485	492	486	463	439	506	514	516	526				
Chota	2011	5 390	579	555	611	500	585	622	603	648	687	662	495	596	7 143
	2012	5 399	619	574	607	627	641	656	595	535	545				
Jaén	2011	4 989	536	537	546	520	474	516	521	699	640	665	658	651	6 963
	2012	5 543	648	594	616	609	635	582	617	631	611				
Amazonas	2011	9 739	944	1 023	1 110	1 116	1 220	1 173	1 150	1 077	926	1 142	1 051	1 068	13 000
	2012	8 986	929	984	1 058	1 024	989	1 047	1 008	939	1 008				
Ancash	2011	8 629	957	800	993	1 094	1 009	1 017	1 065	853	841	990	889	950	11 458
	2012	8 959	952	908	1 027	1 098	1 047	1 023	1 085	955	864				
Lima	2011	26 159	3 238	3 436	2 739	3 126	2 824	3 264	2 501	2 264	2 767	3 649	3 421	3 167	36 396
	2012	29 569	3 404	2 803	3 173	2 559	3 566	3 907	3 293	3 858	3 006				
Ica	2011	9 746	1 068	902	973	1 070	1 078	1 015	1 263	1 186	1 191	1 210	733	1 081	12 770
	2012	9 639	1 036	981	1 120	1 029	1 028	1 090	1 161	1 120	1 074				
Huánuco	2011	7 469	771	890	813	806	696	803	975	748	967	994	865	857	10 185
	2012	8 134	855	843	793	892	911	860	898	1 090	992				
Pasco	2011	3 200	293	315	338	351	357	315	395	431	405	427	340	188	4 155
	2012	3 849	378	363	470	450	397	451	457	512	371				
Junín	2011	16 449	1 670	1 486	1 820	1 838	1 868	2 045	2 116	1 922	1 684	1 661	1 684	1 613	21 407
	2012	13 467	1 604	1 602	1 630	1 522	1 016	1 707	1 614	1 635	1 137				
Huancaavelica	2011	647	33	48	120	79	70	88	67	84	58	71	95	55	868
	2012	794	35	105	91	85	93	92	86	115	92				
Arequipa	2011	26 273	4 271	4 050	2 763	2 737	2 862	1 766	2 112	2 807	2 905	3 565	3 556	2 416	35 810
	2012	32 420	2 904	2 245	3 343	3 535	3 839	4 443	3 991	4 161	3 959				
Moquegua	2011	1 311	210	239	185	131	139	93	83	122	109	133	165	189	1 798
	2012	1 359	195	166	163	101	156	161	147	122	148				
Tacna	2011	3 377	501	406	397	272	346	324	324	424	383	360	395	373	4 505
	2012	2 935	351	340	330	265	272	315	387	355	320				
Ayacucho	2011	12 240	1 235	1 239	1 028	1 366	1 347	1 423	1 586	1 567	1 449	1 687	1 765	1 353	17 045
	2012	14 212	1 552	1 182	1 309	1 431	1 581	1 610	1 874	1 843	1 830				
Apurímac	2011	8 403	1 045	884	755	698	829	925	1 065	1 091	1 111	1 133	870	951	11 357
	2012	8 917	1 050	882	933	846	899	1 019	1 057	1 132	1 099				
Abancay	2011	5 910	695	635	480	500	530	670	760	805	835	725	600	680	7 915
	2012	5 895	720	750	630	550	570	600	650	735	690				
Andahuaylas	2011	2 493	350	249	275	198	299	255	305	286	276	408	270	271	3 442
	2012	3 149	297	292	303	296	329	419	407	397	409				
Cusco	2011	18 596	1 709	2 052	2 309	2 262	2 276	1 976	1 867	1 992	2 153	2 165	2 239	2 086	25 086
	2012	24 136	2 367	2 480	2 504	2 398	2 485	2 664	2 789	2 724	3 725				
Puno	2011	13 553	1 710	1 465	1 433	1 447	1 268	1 552	1 557	1 605	1 516	1 543	1 473	1 398	17 967
	2012	14 104	1 309	1 509	1 473	1 672	1 668	1 654	1 382	1 808	1 629				
San Martín	2011	7 515	753	768	775	820	930	832	907	908	822	804	847	847	10 013
	2012	7 666	971	843	806	635	871	849	881	920	890				
Loreto	2011	4 475	462	427	532	485	490	537	607	472	463	524	538	500	6 037
	2012	4 367	482	521	479	499	449	496	477	502	462				
Ucayali	2011	6 960	729	674	722	668	657	628	876	1 051	955	729	750	733	9 172
	2012	5 192	541	541	466	305	387	726	750	708	768				
Madre de Dios	2011	3 524	359	348	378	423	453	403	407	385	368	406	415	425	4 770
	2012	3 305	374	355	390	398	417	342	369	343	317				

p/ Preliminar

Fuente: Gerencias/Direcciones Regionales de Agricultura -Sub Gerencia/ Dirección de Estadística /Dirección de Información Agraria - Evaluación Pecuaria, Mensual

Elaboración: Ministerio de Agricultura -Oficina de Estudios Económicos y Estadísticos.

Cuadro Nº 58

PERU : BENEFICIO DE GANADO VACUNO MACHO MACHO EN CAMALES Y MATADEROS POR MES, SEGUN REGIÓN
Período : Enero - diciembre 2011 y enero -setiembre 2012 p/
(unidades)

Región	Año	Ene-set	Ene	Feb	Mar	Abr	May	Jun	Jul	Ago	Set	Oct	Nov	Dic	Ene-Dic
Total Nacional	2 011	441 578	45 153	44 547	47 849	48 368	49 152	49 339	51 229	52 726	53 215	50 522	49 804	53 844	595 748
	2 012	482 455	50 183	49 763	55 335	51 535	55 219	54 210	55 880	57 180	53 150				
Tumbes	2 011	1 739	235	239	192	194	155	179	189	192	164	177	169	174	2 259
	2 012	1 563	184	153	161	193	159	169	167	182	195				
Piura	2 011	24 877	2 120	2 528	2 470	2 767	2 528	2 871	2 985	3 314	3 294	2 686	2 829	2 650	33 042
	2 012	23 159	2 388	2 380	2 411	2 609	2 521	2 654	2 735	2 721	2 740				
Lambayeque	2 011	17 488	1 909	2 035	1 830	1 819	1 920	1 930	1 960	2 015	2 070	1 708	1 842	1 917	22 955
	2 012	15 574	1 836	1 344	1 602	1 452	1 777	1 925	1 970	1 823	1 845				
La Libertad	2 011	13 254	1 344	1 330	1 302	1 342	1 508	1 452	1 702	1 629	1 645	1 486	1 537	1 518	17 795
	2 012	15 339	1 550	1 567	1 655	1 581	1 777	1 711	2 006	1 920	1 572				
Cajamarca	2 011	12 946	1 275	1 307	1 283	1 414	1 282	1 432	1 528	1 673	1 752	1 715	1 722	1 679	18 062
	2 012	14 664	1 486	1 516	1 610	1 590	1 626	1 534	1 653	1 805	1 844				
Cajamarca	2 011	3 856	428	408	388	402	389	412	468	459	502	492	493	511	5 352
	2 012	4 186	435	449	451	462	450	420	472	491	556				
Chota	2 011	5 136	523	535	486	623	569	615	594	556	635	603	659	556	6 954
	2 012	5 011	480	516	526	550	541	510	545	666	677				
Jaén	2 011	3 954	324	364	409	389	324	405	466	658	615	620	570	612	5 756
	2 012	5 458	571	551	633	578	626	604	636	648	611				
Amazonas	2 011	7 396	730	826	878	806	778	854	811	937	776	985	855	878	10 114
	2 012	7 899	813	800	790	833	935	931	890	1 024	883				
Ancash	2 011	10 398	1 220	1 106	1 120	1 088	1 167	1 176	1 212	1 149	1 160	1 150	1 200	1 201	13 949
	2 012	10 525	1 205	1 242	1 154	1 093	1 151	1 172	1 191	1 120	1 197				
Lima	2 011	202 368	19 497	18 651	21 929	22 403	23 932	24 153	23 805	23 668	24 330	22 464	22 110	26 028	272 970
	2 012	216 984	22 667	22 684	25 170	22 879	24 815	24 471	25 063	26 650	22 585				
Ica	2 011	13 679	1 429	1 274	1 466	1 522	1 558	1 531	1 583	1 758	1 558	1 580	1 262	1 479	18 000
	2 012	14 437	1 610	1 471	1 615	1 575	1 765	1 716	1 421	1 763	1 501				
Huánuco	2 011	4 098	366	326	331	337	414	488	656	589	591	762	708	733	6 301
	2 012	5 664	672	613	691	593	663	637	598	641	556				
Pasco	2 011	1 417	146	155	127	129	138	153	212	179	178	176	168	183	1 944
	2 012	3 160	201	360	325	260	373	373	412	362	494				
Junín	2 011	6 890	706	688	684	702	663	689	1 043	1 037	678	861	841	689	9 281
	2 012	6 610	753	612	821	648	494	738	730	742	1 072				
Huancavelica	2 011	536	45	41	71	58	69	74	50	61	67	74	98	37	745
	2 012	806	49	99	104	78	105	102	79	104	86				
Arequipa	2 011	37 867	4 570	4 510	4 335	4 203	4 393	3 316	3 368	4 452	4 720	4 212	4 121	4 604	50 804
	2 012	50 198	4 617	4 456	6 578	6 039	6 285	5 318	5 969	5 539	5 397				
Moquegua	2 011	5 257	531	435	620	570	636	634	603	618	610	615	468	499	6 839
	2 012	5 372	560	504	596	591	676	569	698	601	577				
Tacna	2 011	4 326	641	500	448	351	542	505	474	426	439	536	566	674	6 102
	2 012	3 934	670	461	540	423	405	365	359	365	346				
Ayacucho	2 011	8 091	788	790	1 003	1 044	729	816	1 021	972	928	963	1 132	1 008	11 194
	2 012	8 929	981	887	955	1 113	1 186	935	1 045	931	896				
Apurímac	2 011	7 811	740	793	722	805	796	941	1 014	992	1 008	931	873	902	10 517
	2 012	8 431	840	912	918	810	872	998	1 070	989	1 022				
Abancay	2 011	5 430	570	550	450	520	510	680	740	690	720	690	640	620	7 380
	2 012	5 645	620	650	590	485	550	650	710	640	750				
Andahuaylas	2 011	2 381	170	243	272	285	286	261	274	302	288	241	233	282	3 137
	2 012	2 936	330	302	328	325	322	348	360	349	272				
Cusco	2 011	26 672	2 888	3 039	3 026	2 911	2 502	2 989	3 032	3 084	3 201	2 910	2 919	2 875	35 376
	2 012	30 156	3 051	3 556	3 222	3 213	3 228	3 468	3 387	3 276	3 755				
Puno	2 011	10 628	1 285	1 285	1 327	1 342	765	463	1 472	1 410	1 279	1 604	1 494	1 214	14 940
	2 012	15 942	1 343	1 581	1 705	1 950	1 959	1 875	1 770	1 961	1 798				
San Martín	2 011	12 026	1 450	1 389	1 384	1 244	1 305	1 276	1 219	1 322	1 437	1 499	1 449	1 505	16 479
	2 012	12 207	1 483	1 592	1 476	729	1 394	1 395	1 266	1 405	1 467				
Loreto	2 011	6 556	759	757	768	740	694	694	711	695	738	776	783	803	8 918
	2 012	6 446	774	488	723	892	618	694	806	737	714				
Ucayali	2 011	1 262	99	104	94	161	242	248	127	110	77	99	105	79	1 545
	2 012	660	54	60	77	42	82	57	127	85	76				
Madre de Dios	2 011	3 996	380	439	439	416	436	475	452	444	515	553	553	515	5 617
	2 012	3 796	396	425	436	349	353	403	468	434	532				

p/ Preliminar

Fuente: Gerencias/Direcciones Regionales de Agricultura -Sub Gerencia/ Dirección de Estadística /Dirección de Información Agraria - Evaluación Pecuaria, Mensual
 Elaboración: Ministerio de Agricultura -Oficina de Estudios Económicos y Estadísticos.

Cuadro N° 60

PERU : BENEFICIO DE GANADO VACUNO HEMBRA EN CAMALES Y MATADEROS POR MES, SEGUN REGIÓN
Período : Enero - diciembre 2011 y enero - setiembre 2012 p/
(t)

Región	Año	Ene-set	Ene	Feb	Mar	Abr	May	Jun	Jul	Ago	Set	Oct	Nov	Dic	Ene-Dic
Total Nacional	2011	39 653,7	4 469,8	4 312,4	4 263,3	4 450,5	4 408,9	4 375,4	4 378,3	4 500,9	4 494,2	4 935,1	4 732,0	4 448,6	53 769,4
	2012	43 605,0	4 597,7	4 116,6	4 626,0	4 606,5	4 917,8	5 230,7	5 092,8	5 373,0	5 043,9				
Tumbes	2 011	206,1	29,4	27,3	33,2	28,7	18,0	16,3	16,9	19,2	17,3	18,9	16,3	22,3	263,6
	2 012	204,9	26,8	20,9	23,1	36,8	18,1	19,7	18,5	21,9	19,1				
Piura	2 011	2 644,9	241,1	277,7	273,0	315,4	277,7	294,5	280,0	320,4	365,2	299,3	363,9	355,6	3 663,7
	2 012	3 135,5	363,4	362,7	312,3	334,9	331,6	344,7	365,9	359,1	361,0				
Lambayeque	2 011	4 218,9	462,4	418,7	448,0	471,6	445,9	468,3	502,9	512,5	488,7	533,1	547,0	472,3	5 771,3
	2 012	4 759,3	504,5	380,5	536,1	480,7	638,6	538,3	522,2	542,7	615,8				
La Libertad	2 011	3 351,4	302,2	302,9	391,5	381,2	382,1	391,4	371,7	415,5	413,0	406,0	408,6	391,3	4 557,2
	2 012	3 950,7	400,8	384,6	413,0	484,1	485,2	497,0	472,0	527,6	286,5				
Cajamarca	2 011	2 268,5	236,6	237,8	252,9	236,2	242,5	256,4	248,3	275,3	282,4	286,3	253,9	275,2	3 083,9
	2 012	2 312,7	256,7	254,3	263,8	261,7	249,6	256,2	250,7	257,6	262,2				
Cajamarca	2 011	793,4	77,3	79,9	86,3	87,5	94,8	99,8	91,2	84,7	91,9	96,0	96,1	106,2	1 091,8
	2 012	810,2	79,0	93,1	95,4	92,5	76,4	89,4	85,5	96,3	102,7				
Chota	2 011	685,7	74,1	70,6	77,7	63,5	74,4	79,2	76,6	82,4	87,3	84,2	63,0	75,8	908,6
	2 012	685,2	78,8	73,0	77,2	79,7	81,5	81,9	75,7	68,1	69,3				
Jaén	2 011	789,3	85,2	87,3	88,9	85,3	73,3	77,4	80,6	108,2	103,2	106,1	94,9	93,2	1 083,5
	2 012	819,2	98,9	88,2	91,2	89,6	93,5	84,9	89,5	93,3	90,2				
Amazonas	2 011	1 463,3	144,2	156,6	157,1	168,5	181,5	173,5	171,9	165,9	144,2	172,5	154,7	155,4	1 945,9
	2 012	1 331,4	135,1	144,2	157,1	151,9	147,3	156,9	150,1	140,3	148,6				
Ancash	2 011	1 038,4	110,1	93,5	120,8	134,9	120,8	121,8	129,3	102,7	104,5	118,3	106,2	114,2	1 377,1
	2 012	1 079,7	114,4	109,2	124,8	135,2	120,6	121,8	132,0	114,6	107,1				
Lima	2 011	4 482,1	591,9	558,2	423,3	501,1	519,3	613,6	438,3	404,9	431,6	642,5	549,5	517,5	6 191,6
	2 012	4 822,6	550,6	456,7	507,0	416,4	579,4	646,7	522,4	662,7	480,6				
Ica	2 011	1 463,1	155,3	139,8	151,4	188,6	153,3	150,5	180,9	172,2	171,2	181,5	100,9	156,2	1 901,8
	2 012	1 446,3	160,3	151,1	173,1	151,8	153,1	161,0	175,6	164,4	156,0				
Huánuco	2 011	1 046,6	112,0	132,7	117,2	112,5	99,3	108,7	127,3	102,6	134,3	135,9	118,5	116,8	1 417,8
	2 012	1 194,6	126,3	131,6	107,4	145,3	123,9	118,4	122,9	168,6	150,4				
Pasco	2 011	471,9	38,1	44,1	45,6	46,3	51,4	47,9	59,3	70,0	69,2	71	54,2	29,8	626,7
	2 012	587,4	59,4	61,9	79,1	72,0	56,4	53,9	72,6	73,1	59,1				
Junín	2 011	2 300,3	223,5	201,1	243,2	258,7	276,4	293,0	294,3	272,7	237,5	234,1	233,3	221,1	2 988,9
	2 012	1 960,5	223,1	225,0	227,5	216,8	155,8	249,5	230,1	247,3	185,5				
Huancavelica	2 011	77,9	4,0	5,7	14,5	9,4	8,4	10,7	8,1	10,1	7,0	8,7	11,4	6,8	104,7
	2 012	75,4	4,2	8,9	8,4	8,7	7,6	7,9	9,6	12,9	7,3				
Arequipa	2 011	4 171,9	687,5	642,5	479,0	458,9	475,2	292,1	356,4	379,3	400,9	591,1	593,7	433,7	5 790,4
	2 012	5 495,2	501,2	296,9	559,2	612,5	655,4	774,8	693,8	712,8	688,6				
Moquegua	2 011	232,7	38,1	43,3	30,9	23,0	24,3	16,7	14,6	21,9	19,9	24,9	31,1	33,9	322,6
	2 012	239,4	35,1	29,2	28,0	17,2	29,1	28,3	25,8	20,4	26,2				
Tacna	2 011	582,9	86,5	70,2	66,9	48,0	60,7	56,5	55,7	73,4	65,2	62,3	69,7	65,7	780,6
	2 012	514,4	62,9	56,7	54,0	45,9	47,9	55,6	70,0	61,6	59,9				
Ayacucho	2 011	1 366,3	130,9	131,3	117,4	155,5	155,1	160,5	181,0	171,7	163,1	190,0	194,1	154,2	1 904,5
	2 012	1 590,6	171,9	130,1	143,9	160,6	180,3	181,6	211,8	206,8	203,5				
Apurímac	2 011	933,9	110,8	96,9	86,2	75,9	93,3	103,9	120,2	122,9	123,8	123,4	94,7	105,3	1 257,3
	2 012	1 007,5	112,8	97,0	106,9	98,3	103,3	115,5	119,6	129,2	125,0				
Abancay	2 011	643,6	73,0	68,6	55,2	52,5	58,3	73,7	83,6	88,6	90,2	76,1	63,0	71,4	854,1
	2 012	654,4	77,8	84,0	70,6	63,3	63,8	66,0	71,5	81,6	75,9				
Andahuaylas	2 011	290,3	37,8	28,3	31,0	23,4	35,0	30,2	36,6	34,3	33,6	47,3	31,7	33,9	403,2
	2 012	375,9	35,6	35,0	36,4	35,0	39,5	49,5	48,1	47,6	49,1				
Cusco	2 011	2 575,9	229,5	284,3	302,6	324,9	315,9	278,8	258,4	280,6	300,9	294,0	306,6	285,8	3 462,3
	2 012	3 308,6	318,6	336,9	335,1	324,5	334,4	358,0	405,2	363,1	533,0				
Puno	2 011	1 648,6	213,8	146,6	177,5	179,6	158,9	193,0	192,2	198,0	188,9	190,8	183,1	174,3	2 196,8
	2 012	1 716,6	164,1	161,0	177,8	201,1	206,0	205,2	173,6	223,4	204,4				
San Martín	2 011	992,1	97,9	101,7	103,7	109,9	124,7	108,4	123,0	116,6	106,2	106,3	92,12	112,4	1 302,9
	2 012	961,9	103,9	109,4	98,8	77,2	109,6	109,9	115,2	120,8	117,2				
Loreto	2 011	592,6	59,8	53,4	69,3	61,6	63,6	68,8	80,0	76,4	59,7	67,5	69,4	65,1	794,6
	2 012	541,2	60,3	66,1	60,3	61,3	57,0	61,4	57,9	59,7	57,1				
Ucayali	2 011	940,6	106,3	92,2	95,2	89,2	86,7	82,8	99,9	151,4	136,9	106,3	111,0	113,8	1 271,8
	2 012	821,1	80,7	81,2	68,1	45,2	57,7	108,7	112,4	127,7	139,4				
Madre de Dios	2 011	582,7	58,0	54,1	63,0	71,0	74,0	67,3	67,8	64,9	62,6	70,5	68,2	70,1	791,6
	2 012	547,4	61,0	60,7	61,3	66,5	70,1	59,7	62,8	54,8	50,4				

p/ Preliminar

Fuente: Gerencias/Direcciones Regionales de Agricultura -Sub Gerencia/ Dirección de Estadística /Dirección de Información Agraria - Evaluación Pecuaria, Mensual
 Elaboración: Ministerio de Agricultura -Oficina de Estudios Económicos y Estadísticos.

Cuadro N° 61

PERU : BENEFICIO DE GANADO VACUNO MACHO EN CAMALES Y MATADEROS POR MES, SEGUN REGIÓN
Período : Enero - diciembre 2011 y enero - setiembre 2012 p/
(t)

Región	Año	Ene-set	Ene	Feb	Mar	Abr	May	Jun	Jul	Ago	Set	Oct	Nov	Dic	Ene-Dic
Total Nacional	2 011	85 300	8 893,4	8 412,6	9 356,1	9 195,0	9 543,4	9 898,6	9 798,2	9 974,6	10 228,2	9 851,9	9 733,3	10 666,2	115 551,4
	2 012	95 066	10 065,1	9 910,1	10 835,1	10 098,9	10 776,7	10 641,0	11 011,9	11 444,5	10 282,1				
Tumbes	2 011	345	56,8	50,2	38,3	33,6	30,0	31,5	38,2	33,6	32,7	34,2	31,9	36,4	447,4
	2 012	301	39,3	31,6	34,5	41,9	26,9	28,2	27,6	31,7	39,3				
Piura	2 011	4 774	446,1	483,6	480,0	510,3	483,6	529,6	558,2	630,8	652,0	521,2	534,9	503,5	6 333,7
	2 012	4 348	453,2	444,9	444,2	469,1	468,6	508,0	528,7	518,0	513,0				
Lambayeque	2 011	2 475	275,0	270,8	254,7	246,9	278,4	268,6	285,3	288,7	306,4	238,5	255,2	252,8	3 221,1
	2 012	2 338	346,2	194,4	227,7	211,5	254,2	277,6	287,2	264,4	274,9				
La Libertad	2 011	2 208	222,2	220,1	213,1	220,4	253,8	245,5	283,4	269,9	279,7	253,4	287,0	241,2	2 989,6
	2 012	2 441	237,2	251,9	266,5	252,3	290,4	280,9	324,3	308,9	228,2				
Cajamarca	2 011	1 909	185,5	191,0	190,3	204,2	190,8	210,0	225,8	252,2	259,1	250,7	248,5	243,1	2 651,2
	2 012	2 178	224,1	225,2	240,3	236,5	237,4	232,7	241,6	266,7	274,2				
Cajamarca	2 011	621	67,9	65,9	65,1	67,1	66,8	69,9	73,0	70,5	75,0	72,9	74,0	75,7	843,7
	2 012	701	66,3	74,0	76,8	78,0	71,9	74,8	77,5	85,2	96,4				
Chota	2 011	663	67,7	68,9	62,7	80,4	73,3	79,4	76,6	71,6	81,9	77,7	85,0	71,9	897,0
	2 012	650	61,9	66,5	67,9	71,0	69,8	68,8	70,3	85,9	87,4				
Jaén	2 011	625	49,9	56,2	62,6	56,8	51	60,8	76,2	110,2	102,2	100,2	89,5	95,5	910,5
	2 012	827	95,9	84,7	95,6	87,6	94	89,1	93,8	95,6	90,4				
Amazonas	2 011	1 218	120,3	133,3	137,5	133,8	127,7	140,8	134,0	158,3	132,8	166,0	140,1	139,5	1 664,0
	2 012	1 284	132,1	130,0	128,7	138,6	151,0	149,1	144,1	163,5	146,7				
Ancash	2 011	1 449	166,6	153,8	159,9	152,4	160,8	163,0	168,1	160,7	164,0	162,9	170,3	171,2	1 953,8
	2 012	1 476	171,7	176,5	162,3	153,0	160,2	161,0	165,2	156,8	169,2				
Lima	2 011	46 696	4 596,1	4 333,7	5 110,7	5 019,2	5 427,6	5 817,8	5 405,1	5 379,8	5 606,3	5 254,8	5 230,0	6 252,4	63 433,5
	2 012	50 648	5 285,1	5 304,9	5 814,8	5 287,6	5 743,0	5 659,4	5 865,8	6 334,8	5 353,0				
Ica	2 011	2 331	254,3	221,7	257,7	242,9	267,9	258,1	265,3	298,5	264,4	268,6	215,1	257,4	3 071,7
	2 012	2 413	265,7	234,8	281,5	263,5	288,9	285,3	234,5	300,6	258,1				
Huánuco	2 011	626	54,5	48,3	50,1	50,8	62,4	73,6	100,3	94,8	91,3	119,6	111,2	115,0	972,0
	2 012	914	110,7	105,4	113,8	110,1	103,1	99,8	94,1	94,5	82,4				
Pasco	2 011	215	20,4	22,5	18,4	17,8	20,8	24,4	32,9	28,6	29,4	33,6	26,6	28,8	304,2
	2 012	620	30,2	55,8	51,4	39,5	56,0	99,8	96,8	80,6	109,6				
Junín	2 011	1 173	117,5	113,2	118,1	119,0	112,3	118,1	178,3	182,2	114,7	152,8	149,3	123,1	1 598,4
	2 012	1 101	131,0	104,2	143,1	109,9	81,0	123,4	120,8	124,0	164,0				
Huancavelica	2 011	67	5,7	5,1	8,7	7,1	8,6	9,2	6,2	7,7	8,4	10,0	12,7	5,0	94,5
	2 012	96	6,1	11,7	12,4	9,5	11,9	11,4	8,6	14,1	10,5				
Arequipa	2 011	6 557	868,9	812,6	787,7	740,3	775,9	588,7	591	661,0	731,6	769,8	757,1	765,1	8 849,5
	2 012	9 082	922,9	856,1	1 155,9	1 089,5	1 129,0	949,2	1 047	982,1	950,6				
Moquegua	2 011	1 111	114,9	89,9	119,9	116,0	130,7	133,5	131,0	137,2	137,7	144,4	110,3	111,4	1 476,9
	2 012	1 131	123,1	109,9	121,5	119,7	137,9	116,6	140,6	130,8	130,6				
Tacna	2 011	893	139,0	99,4	94,3	73,5	112,0	104,0	94,5	83,6	92,7	115,9	121,2	145,3	1 275,4
	2 012	805	138,6	97,0	108,4	87,5	82,4	72,7	70,8	73,6	73,9				
Ayacucho	2 011	982	96,9	97,1	119,3	127,5	88,9	98,3	121,4	118,6	113,6	116,6	135,0	121,4	1 354,8
	2 012	1 083	116,9	105,6	114,6	134,9	143,9	115,9	128,6	113,8	108,5				
Apurímac	2 011	898	80,3	90,7	84,9	90,4	90,0	112,1	118,0	115,6	115,9	103,9	98,3	97,4	1 197,5
	2 012	970	93,2	102,7	106,6	92,5	101,9	115,2	123,5	115,5	118,9				
Abancay	2 011	617	61,6	63,3	54,0	57,2	57,1	78,2	85,1	79,4	81,4	75,9	70,4	67,0	830,4
	2 012	649	72,5	74,8	67,9	54,3	63,3	74,8	81,7	73,6	86,3				
Andahuaylas	2 011	281	18,7	27,4	30,9	33,2	32,9	33,9	32,9	36,2	34,6	28,0	27,9	30,4	367,1
	2 012	346	38,0	35,3	38,7	38,2	38,6	40,5	41,8	41,9	32,6				
Cusco	2 011	4 791	557,9	455,9	582,8	573,7	453,3	535,7	531,8	540,2	560,2	516,4	518,7	506,0	6 332,5
	2 012	6 798	706,7	823,4	749,3	754,6	751,7	803,2	779,0	756,7	673,0				
Puno	2 011	1 355	167,1	156,7	167,1	169,4	102,1	63,6	187,6	178,3	162,8	200,7	182,9	159,7	1 898,0
	2 012	1 933	168,6	177,7	208,9	233,4	243,7	213,2	219,0	241,9	226,7				
San Martín	2 011	1 456	168,8	166,8	163,7	148,0	158,1	157,7	153,5	161,4	177,9	198,6	177,6	183,9	2 016,1
	2 012	1 469	180,1	193,4	172,0	88,2	165,0	168,4	154,4	168,5	179,1				
Loreto	2 011	848	92,8	97,9	102,2	95,7	89,0	88,8	91,4	98,0	92,4	101,1	103,8	104,3	1 157,4
	2 012	873	100,8	91,6	93,3	108,9	76,7	87,4	106,9	114,6	92,8				
Ucayali	2 011	213	19,8	20,8	19,3	27,4	41,1	42,4	16,7	15,4	10,3	19,8	15,2	12,3	260,6
	2 012	106	8,2	9,3	12,6	6,3	14,6	9,8	20,5	13,0	11,6				
Madre de Dios	2 011	709	66,3	77,6	77,4	74,7	77,6	83,8	80,3	79,5	92,0	98,3	100,3	90,1	997,8
	2 012	659	73,7	72,1	70,9	60,6	57,4	72,8	82,4	75,5	93,5				

p/ Preliminar

Fuente: Gerencias/Direcciones Regionales de Agricultura -Sub Gerencia/ Dirección de Estadística /Dirección de Información Agraria - Evaluación Pecuaria, Mensual
Elaboración: Ministerio de Agricultura -Oficina de Estudios Económicos y Estadísticos.

Cuadro Nº 62

LIMA METROPOLITANA Y CALLAO: VENTA DE POLLOS EN CENTROS DE ACOPIO DE AVES VIVAS, SEGÚN MES
Período: enero - diciembre 2011 y enero - setiembre 2012 p/

Mes	Miles de Unidades			Volumen (t)			Peso vivo promedio (kg./ unidad)		
	2011	2012	Var.%	2011	2012	Var.%	2011	2012	Var.%
ene	16 716	16 481	-1,40	45 597	44 620	-2,14	2,728	2,707	-0,75
feb	15 595	16 862	8,13	40 819	45 151	10,61	2,617	2,678	2,30
mar	15 711	17 357	10,48	41 635	45 235	8,65	2,650	2,606	-1,66
abr	15 109	16 169	7,01	39 533	44 546	12,68	2,616	2,755	5,30
may	16 465	17 667	7,30	45 484	46 743	2,77	2,762	2,646	-4,22
jun	16 591	16 743	0,91	45 113	45 270	0,35	2,719	2,704	-0,56
jul	15 952	17 793	11,55	42 098	48 725	15,74	2,639	2,738	3,76
ago	15 842	18 303	15,53	41 533	50 855	22,45	2,622	2,779	5,98
set	15 431	17 959	16,39	41 291	49 180	19,11	2,676	2,738	2,34
oct	16 707			44 181			2,644		
nov	15 881			42 868			2,699		
dic	16 834			45 350			2,694		
ene-dic	192 834			515 502			2,673		

p/ Preliminar

Fuente: Centros de Acopio de Aves Vivas de Lima Metropolitana y Callao

Elaboración: Ministerio de Agricultura - Oficina de Estudios Económicos y Estadísticos

Cuadro Nº 63

LIMA METROPOLITANA Y CALLAO : VENTA DE GALLINAS PONEDORAS Y REPRODUCTORAS
EN CENTROS DE ACOPIO DE AVES VIVAS, SEGÚN MES.
Período: enero - diciembre 2011 y enero - setiembre 2012 p/
(Unidades)

Mes	Gallinas Ponedoras									Gallinas Reproductoras		
	Total			Negras			Coloradas			2011	2012	Var.%
	2011	2012	Var.%	2011	2012	Var.%	2011	2012	Var.%			
ene	847 020	786 020	-7,20	286 360	245 100	-14,41	560 660	540 920	-3,52	422 450	349 508	-17,27
feb	790 770	748 600	-5,33	273 210	227 000	-16,91	517 560	521 600	0,78	409 080	355 145	-13,18
mar	592 410	808 150	36,42	191 650	250 000	30,45	400 760	558 150	39,27	299 675	398 270	32,90
abr	750 170	722 770	-3,65	250 400	205 700	-17,85	499 770	517 070	3,46	309 425	399 312	29,05
may	893 796	826 525	-7,53	311 730	213 600	-31,48	582 066	612 925	5,30	375 860	487 080	29,59
jun	842 150	788 350	-6,39	281 000	190 200	-32,31	561 150	598 150	6,59	432 650	435 098	0,57
jul	884 710	833 730	-5,76	300 200	227 900	-24,08	584 510	605 830	3,65	427 416	467 844	9,46
ago	853 360	833 640	-2,31	292 500	244 800	-16,31	560 860	588 840	4,99	395 070	447 843	13,36
set	794 260	664 080	-16,39	258 500	213 550	-17,39	535 760	450 530	-15,91	384 150	255 588	-33,47
oct	911 885			294 390			617 495			362 140		
nov	867 380			277 700			589 680			369 560		
dic	773 505			237 000			536 505			341 765		
ene-set	7 248 646	7 011 865	-3,27	2 445 550	2 017 850	-17,49	4 803 096	4 994 015	3,97	3 455 776	3 595 688	4,05
ene-dic	9 801 416			3 254 640			6 546 776			4 529 241		

p/ Preliminar

Fuente: Centros de Acopio de Aves Vivas de Lima Metropolitana y Callao

Elaboración: Ministerio de Agricultura - Oficina de Estudios Económicos y Estadísticos



Indicadores Productivos

Subsector Agroindustrial

[volver](#)

Cuadro	Descripción	Pág.
Sub Sector Agroindustrial		
64	<i>Producción y ventas de principales productos agroindustriales. Setiembre 11/12 (t)</i>	89
65	<i>Ingreso y utilización de las principales materias primas. Período: Setiembre 11/12 (t)</i>	91
66	<i>Producción de Azúcar por mes, según departamento. Período: Setiembre 11/12 (t)</i>	93

Cuadro N° 64
PRODUCCIÓN Y VENTA DE PRINCIPALES PRODUCTOS AGROINDUSTRIALES, POR MES
SEGÚN ACTIVIDAD PRODUCTIVA
(t)

Productos	PRODUCCIÓN						VENTAS					
	enero-setiembre			setiembre			enero-setiembre			setiembre		
	2011 ^{p/}	2012 ^{p/}	Var. %	2011 ^{p/}	2012 ^{p/}	Var. %	2011 ^{p/}	2012 ^{p/}	Var. %	2011 ^{p/}	2012 ^{p/}	Var. %
ACEITES Y GRASAS												
A C E I T E S												
Vegetal	171 378	186 156	8,62	21 506	23 109	7,46	137 788	180 653	31,11	17 059	20 790	21,87
G R A S A S												
Manteca	54 486	55 534	1,92	6 515	6 154	-5,55	54 295	55 572	2,35	7 326	7 030	-4,04
Margarina	14 189	14 190	0,01	1 720	1 918	11,50	13 972	15 992	14,46	1 776	1 908	7,43
ALIMENTOS BALANCEADOS												
Aves Carne	1 326 662	1 420 482	7,07	151 192	157 980	4,49	1 302 068	1 419 325	9,01	150 149	157 966	5,21
Aves Post. /Rep.	433 152	465 035	7,36	51 254	52 670	2,76	432 141	463 012	7,14	51 101	52 734	3,20
Porcinos	81 040	101 473	25,21	9 890	11 987	21,20	76 317	101 514	33,02	9 721	11 753	20,90
Vacunos	76 066	90 409	18,86	8 925	10 684	19,70	76 895	87 966	14,40	8 869	10 404	17,30
Pavos y patos	39 283	53 816	36,99	7 805	10 017	28,34	39 231	49 148	25,28	7 757	7 760	0,05
Otros 1/	162 526	196 859	21,12	20 272	25 041	23,52	164 327	196 792	19,76	19 584	24 254	23,84
A V E N A												
Elaborada	22 099	23 641	6,97	2 762	3 448	24,83	21 967	24 128	9,84	2 595	3 291	26,80
Avena y Cereales Y Gramineas	6 932	8 408	21,29	730	1 030	41,06	6 603	8 412	27,39	725	1 014	39,92
AZUCAR												
Azúcar 3/	753 913	764 039	1,34	90 084	108 165	20,07	753 913	764 039	1,34	90 084	108 165	20,07
DERIVADOS DEL CACAO												
Polvo de Cacao	613	503	-17,89	94	58	-37,88	578	416	-28,07	132	29	-78,26
Manteca de Cacao	4 640	5 106	10,06	679	704	3,66	4 501	5 608	24,60	437	843	92,84
Cocoa	4 308	3 784	-12,16	581	424	-26,95	3 799	3 357	-11,63	609	494	-18,89
Torta de Cacao	126	112	-10,94	2	10	391,47	126	108	-14,42	2	10	464,94
Licor de cacao	3 422	2 612	-23,69	206	552	167,66	3 359	2 556	-23,89	199	490	146,10
Chocolates y cober.	1 479	1 788	20,88	365	436	19,36	1 149	1 557	35,49	383	438	14,39
Cacao en Grano. 2/	5 218	5 004	-4,10	1 318	1 140	-13,51	5 271	5 003	-5,08	1 326	1 140	-14,04
ESPARRAGOS												
Fresco	63 188	57 427	-9,12	11 837	10 685	-9,73	63 160	57 203	-9,43	11 672	10 559	-9,54
Conserva	24 630	24 086	-2,21	3 554	3 589	0,99	24 121	26 085	8,14	2 323	2 745	18,14
Congelado	5 553	8 380	50,90	1 117	1 096	-1,89	6 600	8 629	30,75	1 059	814	-23,11
DERIVADOS LACTEOS												
Queso Madurado (tipo suizo)	7 982	8 594	7,67	907	989	9,08	8 037	8 577	6,72	967	950	-1,72
Queso fresco	4 528	4 413	-2,53	673	431	-35,87	4 513	4 336	-3,92	663	441	-33,53
Queso mantecoso	291	325	11,77	34	38	12,50	293	328	11,72	34	39	14,31
Mantequilla	2 061	2 094	1,58	257	313	21,68	2 019	2 126	5,30	278	295	6,12
Crema	3 520	4 397	24,91	465	386	-16,99	3 490	4 505	29,09	404	457	13,23
Yogurts	111 566	123 194	10,42	13 164	14 573	10,70	111 358	121 850	9,42	13 031	14 246	9,32
Manjar blanco	4 014	4 219	5,10	457	438	-4,24	4 069	3 962	-2,65	503	508	1,00

Continúa

Conclusión

Productos	PRODUCCION						VENTAS					
	enero-setiembre			setiembre			enero-setiembre			setiembre		
	2011 ^{P/}	2012 ^{P/}	Var. %	2011 ^{P/}	2012 ^{P/}	Var. %	2011 ^{P/}	2012 ^{P/}	Var. %	2011 ^{P/}	2012 ^{P/}	Var. %
EMBUTIDOS Y CARNES												
Carne Ahumada	1 262	1 268	0,43	155	158	1,58	1 213	1 240	2,18	148	143	-2,93
Chorizo	3 884	4 008	3,21	443	453	2,28	3 814	3 931	3,06	431	446	3,49
Hot Dog	17 440	17 451	0,06	2 058	1 907	-7,32	17 373	17 346	-0,16	2 051	1 911	-6,81
Jamón	4 532	4 779	5,44	541	563	4,10	4 449	4 740	6,53	512	551	7,53
Jamonada	8 476	8 791	3,71	994	1 015	2,10	8 448	8 751	3,59	987	985	-0,14
Mortadela	1 591	1 597	0,38	198	184	-7,27	1 583	1 582	-0,08	183	173	-5,61
Pasteles	88	81	-7,42	10	10	1,90	89	85	-4,68	10	10	4,63
Paté	305	378	24,28	42	39	-5,68	306	375	22,86	39	40	0,91
Queso de Chanco	69	49	-28,58	8	7	-8,45	67	50	-26,03	8	7	-14,69
Chicharrón de Prensa	666	665	-0,09	83	86	3,57	665	657	-1,10	80	85	5,68
Salame	155	174	12,44	15	20	29,67	126	150	19,01	14	17	19,92
Hamburguesa	5 469	5 184	-5,22	670	609	-9,03	5 564	5 323	-4,33	655	621	-5,19
Otros	3 096	3 329	7,55	357	388	8,41	3 048	3 336	9,45	343	414	20,50
FIDEOS												
Corriente a Granel	39 014	37 768	-3,19	4 892	4 312	-11,85	38 066	38 636	1,50	4 388	3 822	-12,90
Envasado	274 011	270 901	-1,13	29 750	31 347	5,37	269 134	268 154	-0,36	29 991	29 816	-0,59
MALTERIA												
Malta	57 778	62 857	8,79	6 775	6 789	0,20	58 340	62 523	7,17	6 790	6 614	-2,60
TRIGO												
Harina	935 048	948 412	1,43	117 050	114 968	-1,78	929 263	935 303	0,65	115 700	111 213	-3,88
Sémola	5 900	6 761	14,58	585	816	39,59	5 919	6 616	11,77	694	715	3,05
Sub - Productos	281 324	276 125	-1,85	34 131	33 301	-2,43	272 038	269 037	-1,10	32 144	31 355	-2,46
LECHE												
Evaporada	307 363	328 481	6,87	36 761	38 206	3,93	307 573	324 630	5,55	36 030	37 837	5,02
Pasteurizada	93 412	98 672	5,63	11 320	11 365	0,39	92 960	98 809	6,29	10 818	11 953	10,49
ACEITE ESENCIAL DE LIMON												
Aceite Esencial de limón	158	141	-10,86	4	2	-63,03	169	106	-37,35	31	--	-100,00
Cáscara deshidratada de Limón	6 843	9 794	43,12	285	900	215,73	6 012	9 901	64,70	267	850	218,71
ACEITE DE OLIVA												
Aceite de Oliva	195	212	8,63	21	17	-22,80	213	195	-8,40	23	18	-24,98

^{P/} Preliminar

-- magnitud cero

1/. Incluye alimentos para conejos, pavos, patos, peces, equinos, etc.

2/. Cacao grano procesado para exportación

3/ Azúcar estamos considerando para las salidas y/o ventas las mismas cifras de producción por cuanto no contamos con las cifras.

Fuente: Gerencias/Direcciones Regionales de Agricultura -Sub Gerencia/ Dirección de Estadística /Dirección de Información Agraria - Encuesta a Empresas Agroindustriales, Mensual

Elaboración: Ministerio de Agricultura - Oficina de Estudios Económicos y Estadísticos

Cuadro N° 65
INGRESO DE PRINCIPALES MATERIAS PRIMAS E INSUMOS A LAS PLANTAS AGROINDUSTRIALES, POR MES
SEGÚN ACTIVIDAD PRODUCTIVA
(t)

Materia Prima	INGRESO						UTILIZACION					
	enero-setiembre			setiembre			enero-setiembre			setiembre		
	2011 ^{p/}	2012 ^{p/}	Var. %	2011 ^{p/}	2012 ^{p/}	Var. %	2011 ^{p/}	2012 ^{p/}	Var. %	2011 ^{p/}	2012 ^{p/}	Var. %
ACEITES Y GRASAS												
Sin Elaborar :												
Pepa de Algodón	37 644	33 183	-11,85	2 169	56	-97,41	13 013	25 321	94,58	3 088	3 319	7,47
Maiz Amarillo	54 724	46 407	-15,20	6 498	9 062	39,46	49 961	45 731	-8,47	5 774	5 836	1,07
Fruto de Palma	--	185 199	--	--	21 769	--	--	187 685	--	--	21 735	--
Elaboradas :												
Aceites:												
Crudo de Palma	78 679	34 110	-56,65	8 878	5 781	-34,88	79 383	30 990	-60,96	10 336	3 447	-66,65
Crudo de Algodón	2 349	726	-69,09	243	43	-82,30	7 038	2 731	-61,20	240	392	63,50
Crudo de Soya	196 318	227 148	15,70	23 435	14 841	-36,67	180 769	237 993	31,66	21 235	23 860	12,36
Crudo de Girasol	6 400	9 376	46,51	895	847	-5,37	6 732	9 299	38,13	715	958	34,01
Crudo de Maiz	--	59	--	--	--	--	--	21	--	--	--	--
Crudo de Palmiste	519	934	79,90	58	183	216,58	523	1 057	101,97	44	135	207,57
Refinado Palmiste	--	493	--	--	--	--	--	322	--	--	--	--
Refinado Palma	10 468	19 767	88,84	--	777	--	9 108	24 976	174,21	--	2 435	--
Sebo	26 799	10 954	-59,12	12 150	25	-99,79	16 384	13 513	-17,52	1 694	1 651	-2,54
ALIMENTOS BALANCEADOS												
Maiz	1 122 217	1 199 839	6,92	135 847	135 147	-0,52	1 137 541	1 230 004	8,13	131 165	143 096	9,10
Sorgo	19 559	27 752	41,89	4 693	4 874	3,86	19 811	31 193	57,46	4 095	5 247	28,14
Sub-productos de Trigo	120 123	150 112	24,97	14 557	17 426	19,71	117 639	147 271	25,19	13 157	17 089	29,89
Melaza	7 002	6 422	-8,29	781	869	11,20	7 225	6 069	-16,00	783	790	0,88
Harina de Pescado	15 724	16 327	3,83	2 317	2 151	-7,16	17 132	19 936	16,37	2 093	2 362	12,88
Grasa de Pescado	27 217	35 764	31,40	3 316	4 842	46,00	27 201	33 348	22,60	3 160	3 923	24,12
Soya en grano	2 230	1 367	-38,73	297	156	-47,52	2 266	1 422	-37,26	267	151	-43,34
Torta de Oleaginosas	557 286	623 634	11,91	52 821	67 707	28,18	562 958	609 508	8,27	66 372	67 909	2,32
Otros 1/	218 259	235 891	8,08	31 334	26 484	-15,48	211 952	239 067	12,79	25 368	29 624	16,78
AVENA												
Avena (c/s cascara)	28 345	37 527	32,39	1 788	4 332	142,23	31 787	34 352	8,07	3 819	4 915	28,69
Cebada	203	346	70,07	16	41	154,22	251	347	38,00	19	41	118,64
kiwicha	256	292	13,80	34	28	-17,00	249	265	6,41	24	29	18,29
Quinua	514	653	26,96	52	58	10,42	541	622	15,06	56	67	19,83
Cocoa	15	16	8,20	2	3	13,68	18	17	-7,26	3	2	-21,60
Cacao en Polvo	--	17	--	--	1	--	--	17	--	--	1	--
Leche en Polvo	27	36	34,52	4	3	-31,50	27	36	32,47	4	3	-31,36
Harina de trigo y otros	112	114	2,13	12	16	38,44	112	138	23,28	12	22	80,38
Azúcar	328	356	8,60	25	33	31,33	314	357	13,90	24	33	36,43
Maca, Harina	25	28	15,91	4	3	-30,09	31	27	-12,58	4	4	4,53
Soya Entera	83	261	216,20	9	33	266,39	90	243	170,20	10	33	216,10

Continúa

Conclusión

Materia Prima	INGRESO						UTILIZACION					
	enero-setiembre			setiembre			enero-setiembre			setiembre		
	2011 ^{P/}	2012 ^{P/}	Var. %	2011 ^{P/}	2012 ^{P/}	Var. %	2011 ^{P/}	2012 ^{P/}	Var. %	2011 ^{P/}	2012 ^{P/}	Var. %
AZUCAR												
Caña de Azúcar	7 026 203	7 317 497	4,15	847 744	1 042 704	23,00	7 026 203	7 317 497	4,15	847 744	1 042 704	23,00
DERIVADOS DEL CACAO												
Sin Elaborar												
Grano de Cacao 3/	26 008	27 674	6,40	1 076	2 221	106,47	24 006	23 121	-3,69	3 527	3 955	12,14
Elaboradas												
Licor de Cacao	100	107	7,05	24	46	87,35	98	109	10,27	25	47	91,18
Torta de Cacao	0	7	--	--	1	--	--	7	--	--	1	--
Cocoa	77	59	-23,25	22	11	-49,71	70	61	-12,97	22	10	-55,77
Cacao en Polvo	60	52	-14,33	10	14	42,24	57	52	-8,53	10	14	42,24
Manteca de Cacao	66	95	44,21	16	14	-14,07	61	98	59,72	15	19	30,74
EMBUT. Y CARNES PREPARADAS												
Carne Industrial	3 571	3 991	11,75	469	430	-8,26	3 728	4 059	8,86	445	449	0,94
Carne de Cerdo	15 706	15 098	-3,87	1 895	1 761	-7,06	15 621	14 725	-5,74	1 734	1 718	-0,93
Carne de Ave	9 869	9 655	-2,16	1 320	1 105	-16,29	9 943	9 610	-3,35	1 155	1 071	-7,29
Maizena 2/	2 106	1 942	-7,78	238	201	-15,54	2 130	1 993	-6,44	265	231	-12,99
Sal	530	530	-0,01	64	61	-4,46	522	524	0,33	62	65	4,25
Otros	1 653	1 802	9,01	210	201	-4,36	1 662	1 824	9,71	215	219	2,22
MALTERIA												
Cebada	72 000	80 156	11,33	10 057	9 260	-7,92	80 907	83 516	3,22	10 170	8 671	-14,73
FIDEOS												
Harina de Trigo	316 309	319 046	0,87	36 058	36 250	0,53	314 543	319 327	1,52	35 959	36 113	0,43
TRIGO												
Trigo	1 489 243	1 469 161	-1,35	188 616	226 550	20,11	1 195 503	1 274 868	6,64	149 903	159 770	6,58
ESPARRAGOS												
Natural	142 428	136 643	-4,06	23 470	22 604	-3,69	142 533	135 086	-5,22	23 527	22 320	-5,13
LECHE												
Fresca	674 129	679 222	0,76	75 654	76 034	0,50	673 860	680 706	1,02	76 121	75 858	-0,35
Grasa Anhidra	1 842	4 075	121,20	268	205	-23,29	1 746	2 429	39,11	368	491	33,25
En Polvo Descremada	10 118	17 083	68,85	1 364	1 251	-8,30	10 105	15 315	51,55	978	1 629	66,44
En Polvo Entera	6 986	14 343	105,30	528	2 789	428,13	8 036	10 197	26,89	1 263	1 487	17,71
ACEITE ESENCIAL DE LIMON												
Limón Sútil	49 211	38 200	-22,37	1 232	2 695	118,72	49 128	40 070	-18,44	1 145	2 420	111,38
ACEITE DE OLIVO												
ACEITUNA												
	684	694	1,38	21	26	25,84	681	693	1,84	21	25	21,04
ACEITE DE OLIVA VIRGEN												
	156	140	-10,34	19	--	-99,92	86	82	-4,49	10	11	6,06

^{P/}. Preliminar

-- magnitud cero

1/. Incluye Coronta, Alfalfa, Pancamel, etc

2/. Incluye harina de soya

3/ En la elaboracion de los D.Cacao ingresa P.Term. así como otros Insumos

Fuente: Gerencias/Direcciones Regionales de Agricultura -Sub Gerencia/ Direccion de Estadística /Direccion de Informacion Agraria - Encuesta a Empresas Agroindustriales, Mensual.

Elaboración: Ministerio de Agricultura - Oficina de Estudios Económicos y Estadísticos



Comercio Interno

[volver](#)

Cuadro	Descripción	Pág.
Precios		
67	<i>Precio promedio pagado al productor (en chacra) de principales productos agrícolas y pecuarios (nuevos soles/kg). Setiembre 11/12</i>	97
68	<i>Precio promedio pagado al productor (en chacra) de principales productos agrícolas y pecuarios (soles constantes año 2009=100). Setiembre 11/12</i>	98
69	<i>Precio promedio pagado al productor (en chacra) de principales productos agrícolas, según región. Setiembre 11/12 (nuevos soles/kg)</i>	99
70	<i>Lima Metropolitana: Precio promedio al por diciembre por mes, según principales productos agrícolas (S/. x kg). Periodo: Setiembre 11/12</i>	101
71	<i>Lima Metropolitana: Precio promedio en camal de principales productos pecuarios, según mes. Setiembre 11/12</i>	102
72	<i>Precio promedio mensual al por diciembre de los principales productos agroalimenticios en Lima Metropolitana y otras ciudades del país. Setiembre 11/12 (S/. x U.M.)</i>	103
73	<i>Lima Metropolitana: Precio promedio al consumidor por mes, según principales productos alimenticios que intervienen en el cálculo del índice de precios. (nuevos soles/kg). Setiembre 11/12</i>	107
74	<i>Lima Metropolitana: Precio promedio al consumidor por mes, según principales productos alimenticios que intervienen en el cálculo del índice de precios. (soles constantes año 2009=100). Setiembre 11/12</i>	108
75	<i>Precios promedio mensual al consumidor de principales productos agroalimenticios en Lima Metropolitana y otras ciudades del país. Setiembre 2012 (S/. x U.M.)</i>	109
Abastecimiento		
76	<i>Lima Metropolitana: Ingreso mensual de principales Tubérculos y Raíces al Mercado Mayorista N° 1. Setiembre 11/12 (t)</i>	113
77	<i>Lima Metropolitana: Ingreso mensual de principales Hortalizas al Mercado Mayorista N° 1. Setiembre 11/12 (t)</i>	113
78	<i>Lima Metropolitana: Ingreso mensual de principales Legumbres al Mercado Mayorista N° 1. Setiembre 11/12 (t)</i>	114
79	<i>Lima Metropolitana: Ingreso mensual de principales Frutas al Mercado Mayorista N° 1. Setiembre 11/12 (t)</i>	115
80	<i>Lima Metropolitana: Ingreso de Papa al Mercado Mayorista N° 1 por mes, según lugar de procedencia. Setiembre 11/12 (t)</i>	116
81	<i>Ingreso, salida y stock de carne de vacuno, ovino, pollo y menudencia de vacuno importadas. Setiembre 11/12 (t)</i>	117

Cuadro Nº 67
PRECIO PROMEDIO PAGADO AL PRODUCTOR (EN CHACRA) POR MES,
SEGÚN PRINCIPALES PRODUCTOS AGRÍCOLAS Y PECUARIOS
(S/. por kg)

Productos	Año	ene	feb	mar	abr	may	jun	jul	ago	set	oct	nov	dic
AGRÍCOLA													
Arroz cáscara	2011	0,99	1,02	1,18	1,22	1,06	1,12	1,13	1,07	0,92	0,90	0,95	1,09
	2012	1,06	0,93	0,98	0,88	0,87	0,87	0,90	0,82	0,78			
Maíz amiláceo	2011	1,44	1,63	1,76	2,50	2,03	1,77	1,78	1,55	1,65	2,03	1,64	1,82
	2012	1,76	1,67	1,81	2,68	2,22	1,96	2,00	1,90	1,75			
Trigo	2011	0,80	1,01	0,95	1,14	1,24	1,18	1,27	1,29	1,31	1,30	1,26	1,30
	2012	1,55	1,00	0,99	1,13	1,20	1,28	1,36	1,38	1,37			
Frijol grano seco ^{1/}	2011	3,16	2,48	2,98	2,66	2,68	2,54	2,63	3,06	2,90	2,73	3,04	3,23
	2012	3,69	3,44	3,29	3,09	2,65	2,87	3,09	4,13	3,17			
Camote	2011	0,44	0,41	0,46	0,45	0,46	0,44	0,45	0,52	0,57	0,57	0,58	0,59
	2012	0,63	0,70	0,80	0,79	0,83	0,82	0,80	0,72	0,69			
Papa	2011	0,50	0,58	0,64	0,79	0,71	0,62	0,59	0,53	0,59	0,69	0,76	0,78
	2012	0,61	0,61	0,66	0,85	0,77	0,59	0,56	0,66	0,68			
Yuca	2011	0,45	0,50	0,56	0,62	0,63	0,57	0,53	0,52	0,54	0,54	0,52	0,55
	2012	0,51	0,54	0,51	0,54	0,59	0,60	0,53	0,53	0,52			
Algodón rama	2011	5,41	5,39	5,68	4,76	4,39	4,09	4,09	3,58	3,82	2,25	3,04	2,83
	2012	2,72	2,64	2,61	2,62	2,61	2,57	2,47	1,79	2,00			
Espárrago	2011	1,83	2,56	2,42	2,37	2,28	2,62	2,89	3,11	2,93	2,69	2,42	2,69
	2012	2,56	2,15	2,50	2,42	2,71	2,93	2,61	4,02	3,51			
Maíz amarillo duro	2011	0,81	0,80	0,89	0,96	1,02	1,00	0,94	0,96	0,94	0,92	0,87	0,85
	2012	0,82	0,78	0,82	0,88	0,85	0,79	0,78	0,85	0,87			
Marigold	2011	0,70	0,00	0,70	0,00	0,50	0,45	0,42	0,23	0,21	0,24	0,41	0,67
	2012	0,71	0,70	0,40	0,35	0,60	0,23	0,25	0,31	0,27			
Café	2011	7,65	7,65	8,41	8,95	9,18	9,38	9,41	9,92	10,25	9,11	5,88	5,70
	2012	6,74	6,79	6,04	6,58	6,72	6,04	6,64	6,08	6,51			
Soya	2011	1,78	1,79	1,81	1,72	1,77	2,08	1,87	1,81	1,87	1,96	2,16	2,33
	2012	2,40	2,22	2,73	2,47	2,46	2,34	2,18	2,04	1,99			
Ajo	2011	3,33	3,99	4,22	4,57	4,20	4,03	3,27	1,48	1,40	1,38	0,88	0,95
	2012	1,56	0,81	1,17	2,27	2,10	2,32	2,27	2,35	2,67			
Cebolla	2011	0,39	0,51	0,48	0,80	0,88	0,72	0,50	0,44	0,54	0,52	0,52	0,51
	2012	0,56	0,62	0,71	0,83	0,89	0,96	1,35	1,63	1,16			
Maíz choclo	2011	0,75	0,80	0,87	0,73	0,84	0,93	0,94	0,89	1,03	0,99	0,90	0,90
	2012	0,94	0,86	0,80	0,82	0,93	1,07	1,31	1,18	1,14			
Tomate	2011	0,64	0,72	0,74	0,75	0,74	0,74	0,86	0,84	0,87	0,91	0,77	0,76
	2012	0,77	0,76	0,86	1,03	0,87	0,86	0,85	0,88	0,84			
Arveja grano verde	2011	1,14	1,31	1,29	1,37	1,28	1,36	1,31	1,19	1,18	1,35	1,37	1,53
	2012	1,33	1,27	1,27	1,16	1,43	1,22	1,27	1,52	1,57			
Haba grano verde	2011	0,75	0,77	0,68	0,65	0,79	0,96	0,86	0,80	0,87	0,84	0,97	1,00
	2012	0,93	0,89	0,88	0,79	0,77	0,91	1,05	0,86	0,99			
Limón	2011	0,60	0,51	0,73	0,73	0,64	0,60	0,73	0,88	0,92	0,93	1,21	1,24
	2012	0,76	0,73	0,71	0,67	0,62	0,81	1,07	1,79	2,05			
Mandarina	2011	0,82	0,93	1,01	0,95	0,93	0,88	0,77	0,88	0,99	0,95	1,40	1,55
	2012	1,71	1,58	1,27	1,06	0,87	0,85	0,95	0,80	0,98			
Manzana	2011	0,69	0,51	0,65	0,69	0,54	0,56	0,57	0,59	0,60	0,65	0,75	0,73
	2012	0,73	0,69	0,70	0,71	0,75	0,77	0,75	0,59	0,72			
Naranja	2011	0,43	0,43	0,43	0,43	0,47	0,51	0,58	0,55	0,67	0,64	0,57	0,43
	2012	0,46	0,44	0,44	0,45	0,52	0,57	0,63	0,63	0,65			
Papaya	2011	0,46	0,66	0,63	0,77	0,77	0,74	0,71	0,75	0,70	0,65	0,75	0,77
	2012	0,73	0,80	0,81	1,03	0,96	0,74	0,82	0,88	0,75			
Palta	2011	1,04	1,44	1,56	1,79	1,86	2,08	2,13	2,14	1,97	1,51	1,31	1,47
	2012	1,06	1,66	2,14	2,14	2,21	2,30	2,37	2,16	2,16			
Piña	2011	0,42	0,43	0,42	0,44	0,44	0,45	0,40	0,40	0,44	0,47	0,51	0,48
	2012	0,48	0,47	0,47	0,44	0,48	0,48	0,51	0,50	0,55			
Plátano	2011	0,39	0,40	0,42	0,45	0,45	0,46	0,47	0,46	0,45	0,45	0,46	0,47
	2012	0,46	0,46	0,47	0,48	0,49	0,45	0,49	0,49	0,49			
PECUARIO													
Ave ^{2/}	2011	4,48	4,48	4,65	4,65	4,66	4,53	4,79	4,88	4,82	4,68	4,77	4,83
	2012	4,60	4,54	4,97	4,79	4,76	4,80	4,73	4,64	4,76			
Ovino ^{2/}	2011	4,28	4,31	4,36	4,42	4,40	4,50	4,48	4,52	4,56	4,59	4,59	4,63
	2012	4,72	4,75	4,85	4,85	4,88	4,89	4,86	4,86	4,91			
Porcino ^{2/}	2011	4,69	4,67	4,68	4,73	4,78	4,80	4,88	4,77	4,83	4,91	4,93	5,17
	2012	4,96	4,95	5,00	5,03	5,00	5,07	5,03	5,05	5,06			
Vacuno ^{2/}	2011	4,15	4,14	4,11	4,12	4,13	4,16	4,18	4,20	4,22	4,36	4,34	4,35
	2012	4,48	4,57	4,58	4,61	4,62	4,68	4,67	4,74	4,74			
Huevos	2011	3,85	3,86	3,88	3,79	3,76	3,82	3,92	4,01	3,97	3,92	3,91	3,82
	2012	3,77	3,92	4,31	4,51	4,45	4,32	4,23	4,15	4,22			
Leche fresca ^{3/}	2011	0,99	0,99	1,00	1,00	1,02	1,00	1,01	1,02	1,02	1,03	1,03	1,04
	2012	1,01	1,03	1,06	1,08	1,09	1,08	1,08	1,08	1,08			

1/ Precio promedio de todas las variedades - 2/ Animales en pie - 3/ S/. Por Litro

Fuente: Gerencias/Direcciones Regionales de Agricultura - Sub Gerencia/ Dirección de Estadística /Dirección de Información Agraria - Evaluación Agrícola y Pec
 Elaboración: Ministerio de Agricultura - Oficina de Estudios Económicos y Estadísticos

Cuadro N° 68

**PRECIO PROMEDIO PAGADO AL PRODUCTOR (EN CHACRA) POR MES,
SEGÚN PRINCIPALES PRODUCTOS AGRÍCOLAS Y PECUARIOS
(soles constantes año 2009=100)**

Productos	Año	ene	feb	mar	abr	may	jun	jul	ago	set	oct	nov	dic
AGRÍCOLA													
Arroz cáscara	2011	0,97	0,99	1,14	1,17	1,01	1,07	1,07	1,02	0,87	0,84	0,89	1,02
	2012	0,99	0,87	0,91	0,81	0,80	0,80	0,83	0,75	0,71			
Maíz amiláceo	2011	1,40	1,58	1,69	2,39	1,95	1,69	1,69	1,47	1,56	1,91	1,53	1,70
	2012	1,65	1,56	1,68	2,46	2,05	1,80	1,84	1,74	1,59			
Trigo	2011	0,78	0,98	0,92	1,09	1,18	1,13	1,20	1,22	1,23	1,23	1,18	1,21
	2012	1,45	0,93	0,92	1,04	1,10	1,17	1,25	1,26	1,24			
Frijol grano seco ^{1/}	2011	3,08	2,41	2,88	2,55	2,57	2,43	2,49	2,90	2,74	2,57	2,85	3,02
	2012	3,45	3,21	3,04	2,84	2,44	2,64	2,84	3,78	2,89			
Camote	2011	0,43	0,40	0,44	0,43	0,44	0,42	0,43	0,49	0,53	0,54	0,54	0,55
	2012	0,59	0,65	0,74	0,73	0,76	0,75	0,74	0,65	0,63			
Papa	2011	0,49	0,56	0,62	0,76	0,68	0,60	0,56	0,51	0,55	0,65	0,71	0,73
	2012	0,57	0,57	0,61	0,79	0,71	0,54	0,51	0,60	0,62			
Yuca	2011	0,44	0,48	0,54	0,60	0,61	0,54	0,50	0,49	0,51	0,51	0,49	0,52
	2012	0,48	0,50	0,48	0,50	0,54	0,55	0,49	0,48	0,47			
Algodón rama	2011	5,28	5,24	5,47	4,56	4,21	3,92	3,89	3,39	3,61	2,11	2,85	2,64
	2012	2,54	2,46	2,41	2,41	2,40	2,37	2,27	1,64	1,82			
Espárrago	2011	1,79	2,49	2,34	2,27	2,18	2,51	2,75	2,94	2,76	2,53	2,27	2,52
	2012	2,39	2,00	2,31	2,22	2,49	2,70	2,40	3,68	3,20			
Maíz amarillo duro	2011	0,79	0,78	0,86	0,92	0,98	0,96	0,89	0,91	0,89	0,86	0,82	0,80
	2012	0,76	0,73	0,75	0,81	0,78	0,73	0,72	0,78	0,80			
Marigold	2011	0,68	0,00	0,68	0,00	0,48	0,43	0,40	0,22	0,20	0,22	0,39	0,63
	2012	0,66	0,65	0,37	0,33	0,55	0,21	0,23	0,28	0,24			
Café	2011	7,46	7,43	8,11	8,57	8,79	8,97	8,94	9,40	9,68	8,57	5,51	5,33
	2012	6,30	6,33	5,58	6,05	6,18	5,56	6,11	5,56	5,93			
Soya	2011	1,74	1,74	1,74	1,65	1,70	1,99	1,78	1,72	1,77	1,84	2,03	2,18
	2012	2,24	2,07	2,53	2,28	2,26	2,16	2,01	1,86	1,81			
Ajo	2011	3,24	3,87	4,07	4,38	4,03	3,86	3,10	1,40	1,32	1,30	0,83	0,88
	2012	1,46	0,75	1,08	2,09	1,93	2,14	2,09	2,15	2,43			
Cebolla	2011	0,38	0,49	0,46	0,77	0,85	0,69	0,47	0,42	0,51	0,49	0,49	0,47
	2012	0,53	0,58	0,65	0,76	0,81	0,89	1,24	1,49	1,06			
Maíz choclo	2011	0,73	0,78	0,84	0,70	0,80	0,89	0,89	0,84	0,97	0,94	0,84	0,84
	2012	0,88	0,80	0,74	0,76	0,85	0,98	1,21	1,08	1,04			
Tomate	2011	0,63	0,70	0,72	0,72	0,71	0,70	0,82	0,79	0,83	0,86	0,72	0,71
	2012	0,72	0,71	0,80	0,95	0,80	0,79	0,78	0,80	0,77			
Arveja grano verde	2011	1,11	1,27	1,25	1,32	1,23	1,30	1,25	1,13	1,11	1,27	1,28	1,43
	2012	1,25	1,18	1,17	1,07	1,32	1,12	1,17	1,39	1,42			
Haba grano verde	2011	0,73	0,75	0,66	0,63	0,76	0,92	0,82	0,76	0,82	0,79	0,90	0,93
	2012	0,87	0,83	0,81	0,72	0,71	0,84	0,96	0,78	0,90			
Limón	2011	0,58	0,50	0,71	0,70	0,61	0,57	0,70	0,84	0,87	0,87	1,13	1,16
	2012	0,71	0,68	0,66	0,61	0,57	0,74	0,98	1,64	1,86			
Mandarina	2011	0,80	0,91	0,97	0,91	0,89	0,84	0,73	0,83	0,93	0,89	1,31	1,45
	2012	1,60	1,47	1,18	0,97	0,80	0,78	0,87	0,73	0,89			
Manzana	2011	0,67	0,50	0,62	0,66	0,52	0,53	0,54	0,56	0,57	0,62	0,70	0,69
	2012	0,68	0,64	0,65	0,65	0,69	0,71	0,69	0,54	0,65			
Naranja	2011	0,42	0,42	0,41	0,41	0,45	0,49	0,55	0,52	0,63	0,60	0,53	0,40
	2012	0,43	0,41	0,41	0,41	0,48	0,53	0,58	0,57	0,59			
Papaya	2011	0,45	0,64	0,60	0,73	0,74	0,70	0,67	0,71	0,66	0,61	0,70	0,72
	2012	0,68	0,75	0,75	0,94	0,88	0,68	0,75	0,80	0,68			
Palta	2011	1,01	1,40	1,51	1,71	1,78	1,99	2,02	2,02	1,86	1,42	1,23	1,37
	2012	1,00	1,54	1,98	1,97	2,03	2,12	2,18	1,97	1,96			
Piña	2011	0,41	0,42	0,41	0,42	0,42	0,43	0,38	0,38	0,41	0,44	0,47	0,45
	2012	0,45	0,44	0,43	0,40	0,44	0,44	0,47	0,46	0,50			
Plátano	2011	0,38	0,39	0,40	0,44	0,43	0,44	0,45	0,44	0,43	0,42	0,43	0,44
	2012	0,43	0,43	0,43	0,45	0,45	0,41	0,45	0,44	0,45			
PECUARIO													
Ave ^{2/}	2011	4,36	4,35	4,48	4,45	4,46	4,34	4,55	4,63	4,55	4,41	4,46	4,52
	2012	4,30	4,23	4,60	4,41	4,38	4,42	4,35	4,25	4,33			
Ovino ^{2/}	2011	4,17	4,19	4,21	4,23	4,21	4,30	4,25	4,28	4,30	4,32	4,30	4,33
	2012	4,42	4,43	4,49	4,47	4,49	4,50	4,47	4,45	4,46			
Porcino ^{2/}	2011	4,58	4,53	4,51	4,53	4,58	4,60	4,63	4,52	4,56	4,62	4,62	4,83
	2012	4,64	4,61	4,63	4,63	4,60	4,66	4,63	4,62	4,60			
Vacuno ^{2/}	2011	4,04	4,02	3,97	3,94	3,95	3,98	3,97	3,97	3,98	4,10	4,07	4,07
	2012	4,19	4,26	4,24	4,24	4,25	4,31	4,30	4,33	4,32			
Huevos	2011	3,76	3,75	3,74	3,63	3,61	3,66	3,72	3,79	3,75	3,69	3,66	3,57
	2012	3,53	3,65	3,99	4,15	4,10	3,98	3,89	3,80	3,84			
Leche fresca ^{3/}	2011	0,97	0,96	0,96	0,96	0,98	0,96	0,96	0,96	0,96	0,97	0,96	0,97
	2012	0,95	0,96	0,98	0,99	1,00	1,00	1,00	0,99	0,99			

1/ Precio promedio de todas las variedades - 2/ Animales en pie - 3/ S/. Por Litro

Fuente: Gerencias/Direcciones Regionales de Agricultura - Sub Gerencia/ Dirección de Estadística /Dirección de Información Agraria - Evaluación Agrícola y Pec
Elaboración: Ministerio de Agricultura - Oficina de Estudios Económicos y Estadísticos

Cuadro N° 69
PRECIO PROMEDIO PAGADO AL PRODUCTOR (EN CHACRA) DE PRINCIPALES PRODUCTOS AGRÍCOLAS, SEGÚN REGIÓN
Mes: setiembre 2011p/ - 2012p/
(nuevos S/. por kg)

Región	Año	Arroz cáscara	Maíz amiláceo	Trigo	Frijol gr. seco	Camote	Papa	Yuca	Algodón rama	Espá- rrago	Maíz a. duro	Marigold	Soya	Café
PROMEDIO NACIONAL	2011	0,92	1,65	1,31	2,90	0,57	0,59	0,54	3,82	2,93	0,94	0,21	1,87	10,25
	2012	0,78	1,75	1,37	3,17	0,69	0,68	0,52	2,00	3,51	0,87	0,27	1,99	6,51
Tumbes	2011	1,15	--	--	--	0,74	--	0,88	--	--	0,74	--	2,19	--
	2012	0,95	--	--	5,00	--	--	0,40	--	--	0,75	--	2,50	--
Piura	2011	--	1,67	1,58	2,74	0,70	0,80	1,32	4,24	--	1,04	--	2,00	9,00
	2012	--	1,50	1,61	3,96	0,80	0,90	1,40	2,50	4,50	0,88	--	2,62	8,57
Lambayeque	2011	--	1,56	1,25	3,31	0,33	0,49	1,19	4,20	1,20	0,74	--	--	7,50
	2012	--	1,61	1,10	4,46	0,34	0,60	1,16	2,68	--	0,86	--	--	--
La Libertad	2011	--	1,97	1,35	3,02	0,53	0,72	1,02	4,34	2,97	1,06	0,18	--	4,10
	2012	--	2,38	1,43	3,78	0,74	0,83	0,97	--	2,29	0,89	0,22	--	4,60
Cajamarca	2011	1,05	1,90	1,10	2,35	0,50	0,60	0,78	--	--	0,91	--	1,90	11,31
	2012	0,91	1,66	1,04	2,74	0,42	0,74	0,80	--	--	0,88	--	1,70	6,53
Cajamarca	2011	1,20	2,01	1,16	2,17	0,49	0,67	0,59	--	--	0,96	--	--	11,00
	2012	1,00	1,67	1,12	2,94	0,67	1,04	0,83	--	--	0,91	--	--	7,05
Chota	2011	1,45	1,79	0,91	2,28	0,50	0,56	0,76	--	--	0,64	--	--	4,91
	2012	1,20	--	0,87	2,37	0,37	0,63	0,74	--	--	0,62	--	--	3,84
Jaén	2011	1,01	1,41	0,84	2,49	--	1,00	0,84	--	--	0,99	--	1,90	11,42
	2012	0,90	1,62	0,80	2,03	--	0,65	0,87	--	--	0,93	--	1,70	6,53
Amazonas	2011	1,02	1,59	1,10	3,04	--	0,73	0,73	--	--	0,99	--	1,40	10,51
	2012	0,80	0,85	1,00	2,99	--	0,83	0,75	--	--	1,07	--	3,00	7,30
Ancash	2011	--	2,33	1,65	3,07	0,76	0,74	0,96	--	3,23	1,02	0,18	--	--
	2012	--	--	1,70	4,55	0,73	0,79	0,87	--	3,16	0,86	--	--	--
Lima	2011	--	1,86	1,36	3,84	0,53	0,55	0,67	--	2,14	1,04	0,58	--	--
	2012	--	2,42	1,31	4,57	0,80	0,49	0,55	--	2,18	0,92	0,59	--	--
Lima Metropolitana	2011	--	--	--	2,50	0,93	0,50	--	--	--	0,80	--	--	--
	2012	--	--	--	2,85	0,87	0,65	--	--	--	0,81	--	--	--
Callao	2011	--	--	--	--	--	--	--	--	--	--	--	--	--
	2012	--	--	--	--	--	--	--	--	--	--	--	--	--
Ica	2011	--	1,49	--	3,54	0,58	0,53	0,60	3,15	2,93	1,05	--	--	--
	2012	--	1,64	--	4,45	0,67	0,60	0,60	2,05	4,51	0,95	--	--	--
Huánuco	2011	1,00	1,38	1,03	3,01	0,55	0,49	0,54	1,74	--	1,06	--	--	8,78
	2012	0,96	2,28	1,14	4,07	0,53	0,94	0,56	1,80	--	1,00	--	--	6,40
Pasco	2011	0,92	--	--	2,00	--	0,36	0,63	--	--	1,00	--	--	8,93
	2012	1,50	--	--	3,10	--	0,64	0,60	--	--	1,00	--	--	4,42
Junín	2011	0,92	--	1,07	2,47	--	0,48	0,62	--	--	1,01	--	2,30	10,07
	2012	0,73	--	--	2,80	--	0,48	0,65	--	--	0,95	--	2,65	5,94
Huancavelica	2011	--	1,45	0,91	2,92	--	0,41	--	--	--	1,41	--	--	--
	2012	--	2,29	1,09	3,62	1,50	0,53	--	--	--	2,60	--	--	--
Arequipa	2011	--	1,90	1,42	4,00	1,00	0,65	1,37	2,83	--	1,17	--	--	--
	2012	--	1,93	1,44	5,14	1,41	0,62	1,31	--	--	1,00	--	--	--
Moquegua	2011	--	1,90	--	--	0,80	0,75	--	--	--	0,73	--	--	--
	2012	--	3,00	1,93	5,00	--	0,71	--	--	--	1,20	--	--	--
Tacna	2011	--	2,60	--	--	--	0,73	--	--	--	1,20	--	--	--
	2012	--	2,70	--	--	--	0,73	--	--	--	1,00	--	--	--
Ayacucho	2011	--	1,53	1,47	3,33	--	--	0,49	--	--	0,88	--	--	5,24
	2012	--	--	1,43	3,90	0,60	0,70	0,63	--	--	0,89	--	--	5,59
Apurímac	2011	--	--	1,00	--	0,66	0,71	1,20	--	--	--	--	--	--
	2012	--	--	--	--	0,52	0,73	0,80	--	--	--	--	--	--
Abancay	2011	--	--	--	--	1,20	--	1,20	--	--	--	--	--	--
	2012	--	--	--	--	0,50	0,30	--	--	--	--	--	--	--
Andahuaylas	2011	--	--	1,00	--	0,49	0,71	--	--	--	--	--	--	--
	2012	--	--	--	--	0,55	0,73	0,80	--	--	--	--	--	--
Cusco	2011	--	--	--	--	--	--	0,88	--	--	--	--	2,00	6,60
	2012	--	1,23	--	3,35	--	0,60	0,90	--	--	--	--	--	--
Puno	2011	--	--	--	--	--	--	--	--	--	--	--	--	--
	2012	--	--	--	--	--	--	--	--	--	--	--	--	--
San Martín	2011	0,98	--	--	3,30	--	--	0,38	1,69	--	0,96	--	1,75	8,76
	2012	0,77	--	--	3,50	--	--	0,35	1,25	--	0,65	--	--	5,00
Loreto	2011	0,55	--	--	1,82	--	--	0,29	--	--	0,69	--	0,88	2,72
	2012	0,59	--	--	1,81	--	--	0,32	--	--	0,75	--	1,65	2,83
Ucayali	2011	0,68	--	--	1,46	0,25	--	0,21	1,26	--	0,85	--	--	4,99
	2012	0,63	--	--	1,96	0,26	--	0,28	1,46	--	0,85	--	1,43	5,90
Madre de Dios	2011	--	--	--	3,59	0,73	--	0,82	--	--	0,80	--	--	--
	2012	1,11	--	--	3,50	0,40	--	0,85	--	--	1,02	--	--	--

continúa

conclusión

Región	Año	Ajo	Cebolla	Maíz Choclo	Tomate	Arveja gr. verde	Haba gr. verde	Limón	Manda- rina	Manzana	Naranja	Papaya	Palta	Piña	Plátano
PROMEDIO NACIONAL	2011	1,40	0,54	1,03	0,87	1,18	0,87	0,92	0,99	0,60	0,67	0,70	1,97	0,44	0,45
	2012	2,67	1,16	1,14	0,84	1,57	0,99	2,05	0,98	0,72	0,65	0,75	2,16	0,55	0,49
Tumbes	2011	--	--	1,00	1,00	--	--	1,54	--	--	--	1,11	--	--	0,51
	2012	--	--	0,97	0,69	--	--	2,44	--	--	0,40	1,64	--	--	0,60
Piura	2011	2,80	0,39	--	1,20	--	--	1,01	--	--	0,50	1,88	1,66	--	0,67
	2012	2,41	1,97	1,40	--	--	--	2,59	--	--	0,39	2,51	1,00	--	0,66
Lambayeque	2011	--	1,51	2,07	1,59	1,51	--	0,80	--	--	0,55	--	--	--	0,67
	2012	--	1,52	3,00	1,85	1,82	--	1,19	--	--	--	0,55	--	--	0,49
La Libertad	2011	2,88	0,45	1,15	0,82	1,26	--	0,63	--	0,95	0,98	0,74	2,27	0,71	0,46
	2012	3,00	1,46	1,20	0,66	1,43	--	0,69	--	1,18	1,05	0,99	2,25	0,81	0,54
Cajamarca	2011	5,50	0,40	--	1,20	1,00	1,50	0,69	--	--	0,59	1,65	1,25	1,31	0,55
	2012	4,08	--	2,00	0,95	1,58	1,50	1,70	--	1,01	0,61	1,18	1,65	1,07	0,45
Cajamarca	2011	5,68	0,40	--	--	1,15	1,50	0,47	--	--	0,79	0,87	1,29	--	0,73
	2012	4,07	--	2,00	1,10	1,76	1,50	1,97	--	1,01	0,80	0,64	1,78	--	0,85
Chota	2011	4,02	--	--	1,20	0,95	--	0,97	--	--	0,54	0,93	1,01	1,54	0,30
	2012	3,94	--	--	0,80	0,88	--	0,87	--	--	0,59	0,82	0,84	0,85	0,30
Jaén	2011	4,00	--	--	--	--	--	1,11	--	--	0,56	2,00	--	1,20	0,57
	2012	4,40	--	--	--	--	--	1,10	--	--	0,54	1,33	--	1,16	0,46
Amazonas	2011	2,25	--	--	0,89	1,03	0,78	0,62	--	--	0,56	1,21	1,07	1,02	0,60
	2012	2,15	--	--	0,80	1,47	0,95	1,24	--	--	0,58	0,79	1,35	0,86	0,59
Ancash	2011	--	0,53	0,73	0,83	1,43	0,78	1,49	--	1,01	1,00	1,80	2,54	--	0,84
	2012	--	1,58	0,58	0,82	1,27	0,90	2,06	--	1,08	1,27	1,50	3,23	--	0,90
Lima	2011	0,78	0,55	0,74	0,75	1,37	0,93	--	1,04	0,59	1,17	--	2,14	--	0,69
	2012	2,80	1,52	0,68	0,73	1,60	0,82	--	0,92	0,70	1,21	--	2,75	--	1,10
Lima Metropolitana	2011	--	0,45	--	--	0,81	--	--	--	0,65	--	--	1,45	--	0,59
	2012	--	0,71	0,80	0,59	0,85	0,75	--	--	1,00	--	--	2,15	--	0,63
Callao	2011	--	0,25	--	--	--	--	--	--	--	--	--	--	--	--
	2012	--	--	--	--	--	--	--	--	--	--	--	--	--	--
Ica	2011	--	0,58	1,07	0,64	1,96	1,25	--	1,01	--	1,16	--	2,06	--	0,40
	2012	--	0,46	1,00	0,74	--	--	0,80	1,20	--	1,33	--	1,48	--	0,70
Huánuco	2011	2,90	0,46	0,87	0,98	0,77	0,69	0,71	0,43	--	0,29	0,92	0,71	0,48	0,42
	2012	--	1,90	1,62	0,75	1,62	0,74	1,14	0,53	--	0,36	0,95	0,86	0,48	0,42
Pasco	2011	--	--	--	0,45	1,00	1,50	--	--	--	0,42	1,11	0,60	0,82	0,41
	2012	--	--	0,50	--	1,50	1,50	--	0,55	--	0,40	0,72	0,70	0,99	0,49
Junín	2011	2,00	0,44	1,03	0,72	1,23	0,58	0,85	0,60	--	0,37	0,91	0,65	0,34	0,45
	2012	2,50	1,58	0,96	0,78	1,51	0,84	1,64	0,56	--	0,38	1,05	0,71	0,48	0,59
Huancavelica	2011	3,50	--	0,80	--	1,44	1,01	--	--	--	--	--	--	--	--
	2012	1,60	--	1,82	1,60	1,98	1,60	--	--	--	--	--	--	--	--
Arequipa	2011	1,05	0,45	0,90	0,83	1,12	0,83	--	--	--	1,50	--	3,00	--	--
	2012	2,54	1,41	0,92	0,60	1,22	1,08	--	--	--	--	--	2,50	--	2,10
Moquegua	2011	--	0,68	0,71	0,71	1,95	0,95	--	--	--	--	--	3,38	--	0,95
	2012	--	1,60	0,70	0,80	2,15	1,50	--	--	--	--	--	3,62	--	--
Tacna	2011	--	0,70	0,98	1,60	2,15	1,00	--	--	--	--	--	--	--	--
	2012	--	1,66	1,20	0,99	2,50	1,19	--	--	--	--	--	--	--	--
Ayacucho	2011	3,46	--	1,18	0,94	1,61	0,97	1,19	0,63	--	0,60	0,72	2,10	0,64	0,49
	2012	3,66	1,30	1,15	0,78	1,62	1,13	1,32	0,69	--	0,64	0,71	2,62	0,67	0,60
Apurímac	2011	2,23	0,83	--	1,20	1,32	0,77	0,85	--	--	0,65	0,89	1,05	--	0,73
	2012	1,11	1,31	1,33	1,07	1,94	1,02	1,25	--	--	1,08	--	--	--	0,50
Abancay	2011	--	--	--	1,20	--	0,80	0,85	--	--	0,65	0,89	1,05	--	0,73
	2012	--	2,00	1,33	1,14	2,00	1,04	1,25	--	--	1,08	--	--	--	0,50
Andahuaylas	2011	2,23	0,83	--	--	1,32	0,73	--	--	--	--	--	--	--	--
	2012	1,11	0,80	--	0,88	1,40	0,60	--	--	--	--	--	--	--	--
Cusco	2011	--	0,80	--	1,00	1,42	1,13	0,99	0,80	--	0,87	1,25	0,75	1,00	0,58
	2012	--	1,54	--	1,55	--	1,30	1,08	0,80	1,00	0,74	1,61	0,50	1,08	0,70
Puno	2011	--	--	--	--	--	--	--	0,74	--	0,52	1,66	--	1,73	0,83
	2012	--	--	--	--	--	--	--	0,75	--	0,53	2,12	--	1,87	1,04
San Martín	2011	--	--	--	1,12	--	--	0,67	0,43	--	0,33	0,45	0,54	0,47	0,40
	2012	--	--	--	1,20	--	--	1,30	0,55	--	0,32	0,77	0,50	0,48	0,42
Loreto	2011	--	1,24	0,37	0,33	--	--	0,87	0,44	--	0,44	0,39	0,45	0,34	0,31
	2012	--	1,24	0,38	0,32	--	--	0,94	0,45	--	0,44	0,39	0,45	0,33	0,38
Ucayali	2011	--	--	--	0,38	--	--	0,15	0,22	--	0,20	0,32	0,35	0,29	0,24
	2012	--	--	--	0,74	--	--	0,39	0,31	--	0,41	0,33	0,42	0,63	0,41
Madre de Dios	2011	--	--	--	--	--	--	0,80	0,80	--	0,90	1,05	1,28	1,25	0,87
	2012	--	--	--	1,20	--	--	3,00	1,00	--	1,00	1,09	1,32	1,26	0,81

p/ Preliminar

-- magnitud cero

Fuente: Gerencias/Direcciones Regionales de Agricultura -Sub Gerencia/ Dirección de Estadística /Dirección de Información Agraria - Evaluación Agrícola, Mensual

Elaboración: Ministerio de Agricultura - Oficina de Estudios Económicos y Estadísticos

Cuadro N° 70
LIMA METROPOLITANA : PRECIO PROMEDIO AL POR MAYOR POR MES,
SEGÚN PRINCIPALES PRODUCTOS AGRÍCOLAS
Período: enero-diciembre 2011 y enero-setiembre 2012
(S/. x kg)

Productos	Año	ene	feb	mar	abr	may	jun	jul	ago	set	oct	nov	dic
TUBÉRCULOS Y RAÍCES													
Papa blanca	2011	0,55	0,66	0,58	0,64	0,64	0,72	0,69	0,62	0,71	0,79	0,86	0,76
	2012	0,70	0,89	0,77	0,73	0,62	0,61	0,64	0,62	0,76			
Camote amarillo	2011	0,68	0,54	0,52	0,58	0,57	0,59	0,60	0,91	1,06	1,06	1,09	1,19
	2012	1,04	1,17	1,17	1,22	1,31	1,26	1,22	1,00	1,27			
Olluco largo	2011	2,02	1,33	1,01	0,81	0,84	0,91	1,06	1,17	1,18	1,42	1,50	1,18
	2012	0,73	0,80	0,92	1,01	0,84	0,82	0,86	0,93	0,93			
Yuca amarilla	2011	1,38	1,30	1,30	1,17	0,99	0,90	0,85	0,85	0,84	0,84	0,89	1,07
	2012	1,11	1,15	1,21	1,21	1,18	1,08	1,02	1,03	1,04			
HORTALIZAS													
Ajo criollo o Napuri	2011	4,09	3,73	4,08	4,29	4,15	4,60	3,51	2,35	1,74	1,43	1,41	1,06
	2012	0,96	0,90	0,87	0,73	0,91	1,49	1,82	2,98	4,05			
Cebolla roja Arequipaña	2011	0,51	0,64	0,94	1,25	1,09	1,00	0,81	0,59	0,66	0,77	0,87	0,73
	2012	0,86	0,91	0,96	1,21	1,33	1,71	2,33	2,80	2,53			
Tomate marzano	2011	1,32	1,50	1,46	1,30	1,10	1,04	1,45	1,49	1,46	1,72	1,53	1,34
	2012	1,49	1,30	1,18	1,77	1,33	1,11	1,41	1,27	1,14			
Zanahoria serrana	2011	0,46	0,55	0,78	0,79	0,71	0,61	0,64	0,95	1,12	1,40	1,27	0,91
	2012	0,84	1,00	1,23	0,88	0,71	0,63	0,62	0,54	0,48			
Zapallo macre	2011	0,89	0,99	1,18	1,37	0,93	0,72	1,03	1,88	2,00	1,75	1,34	0,79
	2012	0,78	0,91	1,20	1,30	1,17	0,88	0,82	0,95	1,10			
LEGUMBRES													
Arveja blanca criolla	2011	1,50	1,95	2,15	2,04	1,58	1,51	1,12	1,27	1,31	1,63	2,08	1,44
	2012	1,43	1,75	1,79	1,63	2,38	1,45	1,04	1,78	2,25			
Haba verde criolla	2011	0,63	0,77	0,80	0,74	0,71	0,86	0,88	0,97	0,97	1,07	1,19	0,90
	2012	0,95	1,08	1,02	0,84	0,66	0,96	1,05	1,03	1,49			
Vainita Americana	2011	1,32	1,56	1,53	1,20	1,09	1,69	2,33	1,86	1,61	1,93	1,33	1,32
	2012	1,31	1,53	2,19	2,71	2,94	1,72	1,17	1,41	2,01			
FRUTAS													
Limón sutil	2011	1,68	1,32	1,60	1,44	1,23	1,51	1,65	1,47	1,70	2,03	2,37	2,38
	2012	1,96	1,51	1,48	1,32	1,21	1,86	2,12	3,22	3,19			
Mandarina satsuma	2011	3,61	2,75	2,39	1,93	1,39	1,29	1,45	1,69	1,84	1,44	1,63	2,66
	2012	2,86	2,86	2,34	1,44	1,13	1,10	1,43	1,97	2,34			
Naranja de jugo Valencia	2011	0,68	0,73	0,87	0,97	0,76	0,63	0,61	0,56	0,57	0,57	0,60	0,58
	2012	0,59	0,69	0,96	0,80	0,83	0,77	0,64	0,62	0,66			
Manzana cte/para agua	2011	1,32	1,31	1,31	1,29	1,29	1,26	1,29	1,20	1,12	1,06	1,07	1,11
	2012	1,08	1,05	1,15	1,16	1,15	1,24	1,59	1,60	1,57			
Papaya selva	2011	1,64	1,70	1,95	1,66	1,56	1,74	2,51	2,59	2,55	2,58	2,59	2,59
	2012	2,72	2,92	2,51	2,25	2,13	1,86	2,07	2,07	1,62			
Palta fuerte costa	2011	3,83	3,57	3,29	2,59	3,10	2,80	2,41	3,29	3,94	4,33	4,61	3,72
	2012	3,28	3,18	3,11	3,08	2,99	2,31	2,69	3,82	4,32			
Piña selva	2011	1,00	1,01	1,05	1,17	1,12	1,08	1,07	1,04	1,00	0,94	0,94	0,97
	2012	1,01	1,02	1,00	0,99	0,98	0,99	1,01	1,02	1,00			
Plátano de seda	2011	0,85	0,86	0,82	0,76	0,71	0,69	0,71	0,72	0,74	0,74	0,76	0,87
	2012	0,84	0,74	0,73	0,80	0,77	0,78	0,77	0,76	0,73			

Fuente: Empresa de Mercados Mayoristas S.A. (EMMSA) y Mercado Mayorista de Frutas La Victoria

Elaboración: Ministerio de Agricultura - Oficina de Estudios Económicos y Estadísticos

Nota : El precio mayorista que se registra son de productos de primera calidad e incluye el precio pagado al productor, mas flete, estiba y ganancia del mayorista.

Cuadro Nº 71

LIMA METROPOLITANA - CALLAO: PRECIOS PROMEDIO EN CAMAL POR PRINCIPALES PRODUCTOS, SEGÚN MES
 Período: enero - diciembre 2011 y enero - setiembre 2012 p/
 (Nuevos soles / kg)

Mes	CARNE CAPRINO 1/			CARNE OVINO 1/			CARNE PORCINO 2/			CARNE VACUNO 1/		
	2011	2012	Var.%	2011	2012	Var.%	2011	2012	Var.%	2011	2012	Var.%
Promedio	8,00			11,26			8,05			9,17		
ene	8,12	9,09	11,91	11,32	11,70	3,40	8,00	8,40	2,50	9,02	9,30	3,04
feb	8,17	9,42	15,35	11,40	11,78	3,33	8,00	8,00	0,00	9,21	9,62	4,45
mar	8,24	9,50	15,34	11,87	11,94	0,60	7,80	8,00	2,56	9,42	9,67	2,65
abr	8,15	9,46	16,01	11,07	11,70	5,65	8,00	8,00	0,00	9,43	9,65	2,38
may	8,28	9,45	14,13	10,75	11,75	9,35	8,00	8,00	0,00	9,36	9,60	2,55
jun	8,25	9,05	9,70	10,96	11,30	3,15	8,00	8,00	0,00	9,03	9,50	5,24
jul	8,15	9,10	11,66	11,65	11,45	-1,72	8,00	7,60	-5,00	9,02	9,43	4,55
ago	8,03	9,10	13,33	11,20	11,40	1,8	8,00	7,50	-5,00	9,04	9,45	4,54
set	7,63	10,50	37,61	11,20	12,20	8,9	8,00	7,80	-5,00	9,02	9,50	5,32
oct	7,65			11,16			8,20			9,12		
nov	7,65			11,20			8,20			9,20		
dic	7,63			11,30			8,40			9,15		

p/ Preliminar.

Fuente : 1/ Sub Gerencia Agraria Metropolitana - Municipalidad de Lima Metropolitana.

2/ Asociación Peruana de Porcicultores (APP).

Elaboración: Ministerio de Agricultura -Oficina de Estudios Económicos y Estadísticos

Nota : Precio promedio en gancho. Incluye IGV.

Cuadro N° 72

**PRECIOS PROMEDIO MENSUAL AL POR MAYOR DE PRINCIPALES PRODUCTOS AGROALIMENTICIOS
EN LIMA METROPOLITANA Y CAPITALES DE DEPARTAMENTO**

Mes: setiembre 2012
(S./ U.M.)

Rubros/ Productos	Unidad de Medida	Amazonas (Chachapoyas)	Ancash (Huaraz)	Apurímac (Abancay)	Arequi- pa	Aya- cucho	Caja- marca	Cusco	Huanca- velica	Huá- nuco	Ica	Junín Huancayo)	La Libertad (Trujillo)
Tubérculos y Raíces													
Camote Amarillo	kg	0,63	1,10	1,14	---	1,42	1,20	---	1,45	0,62	1,36	1,19	0,89
Camote Morado/Leg/Mila/Mej/Pe	kg	0,83	---	1,14	1,09	1,31	1,28	1,97	1,41	0,82	1,05	0,95	1,07
Olluco Largo (Sin Lavar/Lavado)	kg	---	---	0,91	1,54	---	1,19	1,12	1,39	---	1,63	0,99	1,55
Olluco Redondo (Sin Lavar/Lavado)	kg	1,44	---	0,92	1,67	1,09	1,59	1,57	---	0,96	---	---	1,93
Papa Amarilla/Tumbay/Tornillo/Ot	kg	1,48	1,09	1,07	1,44	1,32	---	1,00	1,01	2,69	3,63	---	---
Papa Canchan	kg	---	0,75	0,64	0,75	0,67	1,12	0,90	0,67	0,94	0,74	0,74	0,77
Papa Huamantanga	kg	---	---	1,07	---	0,78	---	---	---	1,17	---	1,25	---
Papa Huayro (Rojo-Moro-Negro)Rt	kg	0,83	---	1,08	1,17	1,06	---	0,97	0,87	1,32	---	1,20	1,03
Papa Negra Andina	kg	---	---	1,20	---	---	---	---	---	0,78	---	0,87	---
Papa Perricholi	kg	---	---	---	0,55	---	---	---	0,68	---	---	0,67	0,75
Papa Peruanita	kg	---	---	1,12	1,29	1,42	1,73	1,00	0,91	---	1,90	1,49	1,55
Papa Unica	kg	---	---	0,59	0,74	---	---	---	---	---	---	0,63	0,80
Papa Yungay	kg	0,83	0,76	0,61	---	0,61	1,16	---	0,65	0,80	---	0,74	0,81
Yuca Amarilla/Legitim/Injerita(Cos/	kg	---	1,09	1,33	---	1,01	---	---	1,01	---	1,18	1,08	1,30
Yuca Blanca/Legitimo/Injerita(Cost,	kg	0,79	---	1,35	1,66	0,99	1,72	1,95	1,65	0,85	---	---	1,71
Hortalizas													
Aji Escabeche Fresco/Zanahor/Liso	Kg.	1,43	0,96	2,95	2,16	1,45	1,77	3,75	2,64	2,00	1,72	1,37	1,16
Aji Rocoto (Costa/Sierra/Selva)	Kg.	2,12	---	---	3,99	2,58	4,20	4,75	3,78	3,32	4,63	3,63	3,48
Aji Seco Panca	Kg.	9,75	9,09	9,83	6,57	11,31	12,61	8,81	10,00	15,33	9,28	8,09	8,67
Ajo Criollo O Napuri	Kg.	3,25	3,29	4,28	3,50	2,75	2,08	4,30	2,37	4,89	5,19	4,20	4,20
Ajo Morado/Barran/Legit/Aricota/	Kg.	---	---	---	---	4,27	---	---	---	---	---	4,96	5,37
Cebolla Cabeza Roja/Maj/Tamb/Lc	Kg.	2,20	2,97	3,47	2,06	2,49	2,50	2,52	2,90	2,41	2,36	2,74	3,00
Tomate Marzano (Cuadr-Rt4/Ital/F	Kg.	1,48	1,07	1,18	0,70	1,02	1,22	1,10	1,62	1,44	1,27	1,12	1,07
Vainita Americana/Seda/Pito/Corri	Kg.	2,08	1,60	2,19	1,72	1,34	2,65	2,90	2,93	1,33	1,96	2,46	2,30
Zanahoria (Criolla-Serrana)	Kg.	0,73	0,85	1,02	0,68	0,51	1,25	0,79	0,69	0,61	0,60	0,52	0,64
Zapallo Macre(Costa/Sierra/Selva)	Kg.	1,13	1,00	0,82	---	0,69	1,25	0,82	1,39	0,91	0,83	1,10	0,87
Legumbres													
Arveja Verde Americana/(Criolla/S	kg	1,70	---	2,71	---	2,39	---	---	3,05	2,22	2,74	---	2,30
Arveja Verde Blanca Criolla	kg	---	---	---	1,67	---	---	---	---	---	2,39	---	2,03
Arveja Verde Blanca Serrana	kg	---	2,00	2,66	1,60	2,34	1,91	2,20	2,83	2,04	---	2,38	1,87
Frijol Verde Canario	kg	---	---	---	---	---	---	---	---	---	---	---	2,23
Haba Verde Criolla	kg	1,37	---	---	1,46	---	---	---	---	---	---	---	---
Haba Verde Serrana	kg	---	1,14	1,15	1,22	1,24	1,24	1,31	1,58	1,00	1,43	1,52	1,14
Cereales													
Arroz Corriente	kg	2,08	1,58	2,19	---	1,98	1,86	2,36	1,85	1,52	2,26	2,18	1,65
Arroz Extra	kg	2,85	3,50	2,42	2,24	3,11	2,67	3,76	2,46	2,21	2,72	2,96	2,28
Arroz Superior	kg	2,65	1,95	2,29	1,95	2,35	2,15	2,51	2,16	1,84	2,52	2,54	1,86
Choclo Pardo	kg	---	---	---	1,22	---	---	---	---	---	---	---	1,73
Choclo Serrano Semilla Corriente	kg	1,35	---	---	---	---	2,16	---	2,03	2,61	---	---	2,75
Choclo Serrano Tipo Cuzco	kg	---	---	1,76	1,50	2,06	---	---	---	---	---	2,68	---
Menestras													
Frijol Canario	Kg.	5,26	6,01	4,67	6,37	5,66	5,67	5,25	6,18	6,50	6,76	6,93	6,00
Frijol Castilla	Kg.	3,15	3,50	4,00	3,53	3,51	3,23	4,18	3,43	3,23	2,66	3,07	2,42
Garbanzo Criollo	Kg.	---	6,57	5,61	5,76	5,87	6,73	5,60	5,62	5,33	4,95	5,90	6,33
Lenteja Seca Importada Americana	Kg.	3,39	3,57	4,00	3,17	3,45	3,46	4,05	3,55	3,45	3,01	2,68	2,82
Pallar / Pallar Seco Nacional	Kg.	---	5,57	5,36	4,41	5,25	6,00	5,50	5,35	4,50	3,66	4,01	5,29

Continúa

Continúa

Rubros/ Productos	Unidad de Medida	Amazonas (Chachapoyas)	Ancash (Huaraz)	Apurímac (Abancay)	Arequi- pa	Aya- cucho	Caja- marca	Cusco	Huanca- velica	Huá- nuco	Ica	Junín Huancayo)	La Libertad (Trujillo)
Frutas													
Chirimoya Cumbe	Kg.	---	---	4,00	4,67	3,50	---	4,85	5,97	5,36	4,65	---	5,57
Fresa Sancho	Kg.	---	---	---	---	---	---	---	---	---	---	---	---
Granadilla Costa (Norte)	Kg.	---	---	5,00	4,90	2,38	5,03	---	---	---	5,40	4,66	3,88
Granadilla Selva	Kg.	---	---	5,00	4,35	---	---	5,01	4,74	2,26	---	2,86	---
Limón Sutil Bolsa	Kg.	2,77	2,57	4,11	---	4,34	4,20	---	4,14	3,82	---	3,68	4,64
Limón Sutil Cajón	Kg.	---	---	4,85	4,59	---	3,23	5,34	5,32	5,01	4,69	4,31	---
Mandarina Malvácea (costa)	Kg.	---	---	2,41	2,31	---	---	---	3,03	2,03	---	---	2,02
Mandarina Rió De Oro/Murcott Co	Kg.	---	---	2,42	2,31	---	---	3,31	3,48	---	---	1,36	1,99
Mandarina Satsuma (Costa)	Kg.	---	---	---	---	1,54	---	---	---	---	---	---	1,73
Mandarina Tangerina	Kg.	2,52	---	---	---	0,81	1,70	---	1,84	1,66	---	0,79	---
Mango Criollo Planta (Costa)	Kg.	---	---	---	---	1,53	---	---	2,47	3,75	---	---	2,39
Mango Edward Planta	Kg.	---	---	---	3,32	---	---	---	3,66	2,68	---	---	2,37
Mango Haden /Hayde (Planta)	Kg.	---	---	---	2,95	3,31	---	---	---	2,00	---	---	2,33
Manzana Cte/Para Agua	Kg.	1,86	2,00	1,50	1,77	1,66	2,07	---	2,55	2,73	2,18	1,87	2,26
Manzana Delicia (Costa)	Kg.	1,61	---	1,99	2,85	2,27	2,50	3,11	2,68	2,78	2,23	2,24	2,77
Manzana Israel	Kg.	1,91	---	1,75	2,43	1,76	2,50	---	1,78	2,46	---	---	2,50
Melocotón Blanquillo	Kg.	---	---	4,42	4,34	2,89	4,24	---	3,74	3,59	3,66	---	2,79
Melocotón Durazno Huayco	Kg.	---	---	3,57	5,41	2,99	3,90	5,16	3,78	3,76	---	---	4,94
Melón Coquito	Kg.	---	---	---	4,32	2,69	---	---	---	2,24	---	1,81	0,89
Naranja Tangelo Costa	Kg.	---	---	2,00	1,87	---	1,50	---	---	---	---	2,20	1,53
Naranja Tangelo Selva	Kg.	---	---	2,00	---	1,00	---	---	1,60	1,30	---	1,22	---
Naranja Valencia (Selva)	Kg.	0,84	1,12	1,19	1,24	0,64	0,55	1,33	0,83	0,39	0,84	0,53	0,83
Naranja Washington Naval(Costa)	Kg.	---	---	---	2,04	---	---	---	2,89	2,99	---	---	2,67
Palta Criolla Selva	Kg.	---	---	1,13	---	1,77	1,62	2,94	1,82	---	1,78	1,45	2,70
Palta Fuerte Costa	Kg.	---	4,48	3,39	5,69	2,90	4,12	4,96	3,33	5,14	5,02	3,40	4,52
Papaya (Selva)	Kg.	1,56	2,11	2,72	2,76	1,51	3,78	1,88	2,72	1,22	2,25	1,91	1,51
Pera Agua Criolla/Corriente	Kg.	---	---	---	---	4,25	4,05	---	4,20	---	---	---	3,55
Piña Criolla De Selva	Kg.	1,44	1,67	1,23	2,30	---	1,58	1,34	1,90	---	0,90	1,01	1,06
Piña Selva O Haway	Kg.	---	1,67	1,20	1,34	1,33	---	1,97	---	0,93	1,10	1,02	2,87
Plátano Bellaco (Selva)	Kg.	---	---	---	---	0,82	---	---	---	1,75	---	---	---
Plátano Isla (Selva)	Kg.	0,86	---	---	---	0,68	1,68	---	1,70	1,10	0,90	1,01	1,26
Plátano Palillo/Selva	Kg.	---	---	---	---	---	---	---	---	0,99	1,07	---	---
Plátano Seda (Selva)	Kg.	---	---	0,71	0,82	---	---	---	---	---	---	---	0,76
Plátano Seda Congo	Kg.	0,68	1,44	0,71	2,22	0,54	0,75	1,77	1,67	0,72	0,77	0,96	---
Sandia Var.	Kg.	---	---	1,25	1,47	---	0,91	1,50	1,15	1,20	0,73	1,27	1,10
Uva Alfonso Lavalett (Negra)	Kg.	---	---	---	3,45	2,64	2,13	4,00	3,39	3,07	3,24	2,68	2,07
Uva Italia /Americana-Nacional	Kg.	3,49	2,44	---	4,49	---	4,44	4,90	3,68	4,57	---	3,46	3,83
Uva Red Glove Nacional	Kg.	---	---	3,57	5,12	---	5,15	4,38	3,56	4,67	---	2,97	4,05
Agrícolas Agroindus. y Subproductos													
Aceite Alsol De 18 Lt.	Kg.	---	---	6,23	---	5,54	---	---	---	---	5,20	---	---
Aceite Cil Lata X18 Lt.	Kg.	---	---	6,36	5,45	6,09	5,00	6,38	5,48	5,92	---	5,99	5,34
Aceite Primor Clasico 12 X 1 Lt.	Kg.	6,86	6,46	6,65	6,57	6,70	6,67	6,48	6,60	6,84	6,68	6,65	6,61
Azucar Blanca Nacional	Kg.	---	---	2,21	2,37	2,65	2,35	2,62	2,62	---	2,47	2,52	2,18
Azucar Rubia Nacional	Kg.	2,41	2,24	2,55	2,52	2,39	2,16	2,58	2,46	2,27	2,36	2,22	2,09
Fideos Cogorno A Granel.	Kg.	---	2,77	3,97	2,65	2,57	2,80	2,78	2,77	2,30	3,45	2,69	---
Fideos Nicolini Tallarin	Kg.	---	3,63	4,00	3,76	3,91	3,51	3,60	4,08	3,12	4,02	4,06	---
Pecuario													
Carne Fresca De Oveja	Kg.	10,00	10,00	8,33	12,50	10,02	10,15	10,00	9,19	10,00	11,00	11,31	12,33
Carne Fresca De Pollo (Eviscerado)	Kg.	6,70	6,49	7,18	6,65	7,77	6,80	8,90	6,57	6,24	6,69	6,38	6,45
Carne Fresca De Porcino	Kg.	9,50	9,00	9,33	8,05	9,92	10,10	9,10	8,26	7,83	8,50	8,28	10,00
Carne Fresca De Vacuno	Kg.	9,50	8,50	7,50	8,47	7,71	8,26	8,75	7,50	6,50	9,50	8,51	9,47
Huevos Rosados	Kg.	3,67	4,57	4,48	4,16	4,18	3,98	4,44	4,46	4,09	4,16	4,63	3,87
Leche Fresca	Litro	1,10	1,60	1,66	1,28	---	1,10	1,15	---	2,12	1,39	1,25	1,30
Leche Fresca Gloria En Bolsa (10 Bc	Litro	---	---	---	---	---	---	---	---	---	---	---	---
Leche Gloria Entera 410Gr.	Lta. G.	2,67	2,53	2,83	2,62	2,71	2,59	2,57	2,60	2,69	2,65	2,62	2,55

Continúa

Conclusión

Rubros/ Productos	Unidad de Medida	Lambayeque (Chiclayo)	Lima (Lima Merop.)	Loreto (Iquitos)	Madre de Dios	Moque- gua	Pasco (C. Pasco)	Piura	Puno	San Martín (Tarapoto)	Tacna	Tumbes	Ucayali (Pucallpa)
Tubérculos y Raíces													
Camote Amarillo	kg	0,50	1,22	2,59	---	---	1,40	---	---	1,19	---	1,11	1,90
Camote Morado/Leg/Mila/Mej/Pe	kg	0,56	0,92	---	1,75	1,62	1,34	1,25	1,78	1,37	1,28	0,94	1,85
Olluco Largo (Sin Lavar/Lavado)	kg	2,17	0,93	6,95	1,54	---	---	1,52	---	---	---	---	---
Olluco Redondo (Sin Lavar/Lavado)	kg	1,60	0,99	---	---	2,84	1,58	---	1,83	1,75	---	2,50	2,77
Papa Amarilla/Tumbay/Tornillo/Ot	kg	2,52	3,18	4,53	---	1,87	---	1,92	---	---	1,90	2,60	3,33
Papa Canchan	kg	0,98	0,73	---	0,97	0,83	---	0,77	0,95	1,05	1,07	1,20	1,17
Papa Huamantanga	kg	---	1,48	---	---	---	1,18	---	---	---	---	---	---
Papa Huayro (Rojo-Moro-Negro)Rt	kg	---	1,29	---	---	1,59	1,09	---	1,13	1,25	1,45	2,00	1,79
Papa Negra Andina	kg	1,55	0,93	---	---	---	0,82	---	---	---	---	---	---
Papa Perricholi	kg	0,95	0,70	---	---	---	---	---	---	---	---	1,10	---
Papa Peruana	kg	---	1,85	1,57	1,72	1,89	1,21	---	1,25	---	1,45	2,00	---
Papa Unica	kg	1,57	0,72	---	---	0,83	---	---	0,90	---	0,94	0,90	---
Papa Yungay	kg	1,01	0,81	---	---	---	0,77	1,00	---	---	0,96	1,07	1,04
Yuca Amarilla/Legitim/Injerta(Cos/	kg	---	1,04	---	---	---	---	---	---	---	2,39	---	---
Yuca Blanca/Legitimo/Injerta(Cost,	kg	1,30	---	1,52	0,94	1,98	1,15	1,44	1,78	0,84	2,22	0,60	0,49
Hortalizas													
Aji Escabeche Fresco/Zanahor/Liso	Kg.	2,57	1,09	6,91	---	2,19	3,42	2,19	2,48	2,34	1,05	2,45	4,18
Aji Rocoto (Costa/Sierra/Selva)	Kg.	4,31	3,46	6,69	---	4,24	4,21	---	3,79	3,68	3,07	5,15	4,76
Aji Seco Panca	Kg.	11,05	8,32	---	14,29	9,21	11,58	9,49	11,00	9,21	8,10	12,00	---
Ajo Criollo O Napuri	Kg.	5,58	4,09	8,53	4,33	3,97	4,63	3,93	3,62	4,73	4,10	5,46	6,87
Ajo Morado/Barran/Legit/Aricota/	Kg.	---	4,72	---	---	---	---	---	---	6,63	---	---	---
Cebolla Cabeza Roja/Maj/Tamb/Lc	Kg.	2,44	2,63	3,91	2,85	2,57	3,12	2,43	2,67	2,47	2,62	2,68	3,36
Tomate Marzano (Cuadr-Rt4/Ital/F	Kg.	0,79	1,16	2,30	1,81	1,05	1,78	2,16	1,23	0,79	1,13	1,14	1,80
Vainita Americana/Seda/Pito/Corri	Kg.	4,59	2,15	5,29	2,94	2,55	2,47	2,82	3,13	3,64	3,07	3,50	3,07
Zanahoria (Criolla-Serrana)	Kg.	1,12	0,47	3,12	1,11	1,02	0,83	1,49	0,85	0,91	1,15	1,00	1,63
Zapallo Macre(Costa/Sierra/Selva)	Kg.	1,18	1,09	1,70	1,00	---	1,11	1,27	---	1,35	---	0,98	1,44
Legumbres													
Arveja Verde Americana/(Criolla/S	kg	---	2,89	---	2,83	2,91	---	---	---	2,69	3,05	---	---
Arveja Verde Blanca Criolla	kg	2,41	2,39	---	---	---	---	2,11	---	---	---	2,56	---
Arveja Verde Blanca Serrana	kg	1,71	2,24	9,08	2,48	---	2,80	2,69	2,67	---	---	---	3,28
Frijol Verde Canario	kg	1,98	2,85	---	---	---	---	2,19	---	---	---	2,40	---
Haba Verde Criolla	kg	---	---	---	---	---	---	---	---	3,04	---	2,68	---
Haba Verde Serrana	kg	1,48	1,48	4,15	1,72	1,63	1,54	2,35	1,88	---	1,83	---	2,34
Cereales													
Arroz Corriente	kg	1,52	1,59	2,42	2,27	2,13	2,09	1,88	1,93	1,70	2,54	1,80	1,96
Arroz Extra	kg	1,89	2,17	---	3,33	3,03	2,54	2,22	2,54	---	2,74	2,69	---
Arroz Superior	kg	1,70	1,75	2,83	2,73	2,69	2,35	2,04	2,14	1,85	3,18	1,96	2,39
Choclo Pardo	kg	4,86	2,06	---	---	---	---	---	---	---	2,70	---	---
Choclo Serrano Semilla Corriente	kg	---	---	6,79	---	1,50	---	---	---	---	---	---	---
Choclo Serrano Tipo Cuzco	kg	5,30	2,75	---	---	1,79	---	4,10	---	---	---	2,57	4,38
Menestras													
Frijol Canario	Kg.	6,71	6,82	4,60	6,42	6,94	6,64	6,46	7,50	6,90	6,14	7,50	6,41
Frijol Castilla	Kg.	2,96	3,00	3,22	3,93	4,21	3,59	3,18	4,53	2,51	---	2,40	2,71
Garbanzo Criollo	Kg.	4,59	5,85	5,14	6,66	5,94	5,87	5,48	6,68	8,25	7,06	7,80	7,05
Lenteja Seca Importada Americana	Kg.	3,89	3,29	3,78	3,89	4,16	3,56	3,41	3,21	3,13	4,55	3,50	3,73
Pallar / Pallar Seco Nacional	Kg.	4,63	4,21	5,17	5,90	5,03	6,14	5,67	5,77	4,35	5,55	5,00	6,91

Continúa

Conclusión

Rubros/ Productos	Unidad de Medida	Lambayeque (Chiclayo)	Lima (Lima Merop.)	Loreto (Iquitos)	Madre de Dios	Moquegu	Pasco (C. Pasco)	Piura	Puno	San Martín (Tarapoto)	Tacna	Tumbes	Ucayali (Pucallpa)
Frutas													
Chirimoya Cumbe	Kg.	---	5,59	---	---	3,16	---	---	---	---	4,10	6,47	---
Fresa Sancho	Kg.	---	---	---	---	---	---	---	---	---	---	---	---
Granadilla Costa (Norte)	Kg.	6,06	3,42	---	---	5,10	---	3,49	---	---	6,10	5,00	6,41
Granadilla Selva	Kg.	---	3,61	---	---	---	3,41	---	4,60	---	---	---	---
Limón Sutil Bolsa	Kg.	4,10	3,20	6,96	---	---	---	3,35	---	2,70	3,68	3,92	---
Limón Sutil Cajón	Kg.	---	3,64	---	5,09	6,10	4,40	---	5,55	---	---	---	6,73
Mandarina Malvácea (costa)	Kg.	2,05	1,55	---	---	---	---	---	1,62	---	---	---	---
Mandarina Río De Oro/Murcott Co	Kg.	2,77	1,94	---	---	---	---	---	---	---	3,45	---	---
Mandarina Satsuma (Costa)	Kg.	---	2,48	3,24	---	2,44	---	2,75	---	---	2,37	2,69	4,21
Mandarina Tangerina	Kg.	1,47	0,82	---	---	---	0,92	---	1,45	---	---	---	---
Mango Criollo Planta (Costa)	Kg.	---	2,46	---	---	---	---	---	---	---	3,19	---	---
Mango Edward Planta	Kg.	---	2,20	---	---	2,75	---	---	2,79	---	4,70	---	6,17
Mango Haden /Hayde (Planta)	Kg.	---	2,23	---	---	---	---	---	---	---	---	---	6,06
Manzana Cte/Para Agua	Kg.	1,81	1,81	3,44	2,72	---	---	1,60	3,10	1,77	---	2,50	2,88
Manzana Delicia (Costa)	Kg.	2,12	1,66	2,42	3,40	---	2,36	3,17	2,56	2,45	---	2,70	3,97
Manzana Israel	Kg.	2,07	1,92	---	---	---	---	---	---	---	---	2,50	3,00
Melocotón Blanquillo	Kg.	---	3,66	---	5,41	4,89	---	---	3,81	---	4,25	---	---
Melocotón Durazno Huayco	Kg.	5,62	3,81	---	5,42	4,95	---	5,80	3,83	---	3,86	4,05	5,59
Melón Coquito	Kg.	3,64	1,51	---	---	---	---	---	---	---	---	2,00	---
Naranja Tangelo Costa	Kg.	2,21	1,31	---	---	---	---	2,67	1,32	---	---	2,30	---
Naranja Tangelo Selva	Kg.	---	1,04	---	---	1,64	---	---	---	---	1,85	---	---
Naranja Valencia (Selva)	Kg.	0,92	0,65	1,00	1,48	1,53	0,59	1,07	0,73	0,44	1,74	0,51	0,58
Naranja Washington Naval(Costa)	Kg.	4,23	2,03	---	---	2,72	---	---	1,85	---	3,55	5,18	---
Palta Criolla Selva	Kg.	---	1,55	---	3,20	---	---	---	---	---	---	---	---
Palta Fuerte Costa	Kg.	5,87	4,35	5,36	4,96	4,00	---	3,22	4,94	---	4,10	3,54	5,52
Papaya (Selva)	Kg.	1,30	1,61	3,10	1,70	2,83	---	2,52	2,39	2,25	3,17	1,78	2,95
Pera Agua Criolla/Corriente	Kg.	---	---	---	---	---	---	---	---	---	---	5,13	---
Piña Criolla De Selva	Kg.	---	1,00	---	---	1,40	---	---	1,68	1,33	2,71	---	---
Piña Selva O Haway	Kg.	1,77	0,90	1,64	2,51	2,00	1,73	2,03	1,25	---	3,25	---	2,01
Plátano Bellaco (Selva)	Kg.	3,17	1,43	1,37	1,64	---	---	---	---	0,76	1,11	---	1,94
Plátano Isla (Selva)	Kg.	3,34	1,13	---	---	1,50	1,80	---	---	---	1,42	---	---
Plátano Palillo/Selva	Kg.	---	1,42	---	---	---	---	---	---	---	---	---	---
Plátano Seda (Selva)	Kg.	---	0,90	---	---	---	---	0,77	1,39	---	---	---	---
Plátano Seda Congo	Kg.	1,37	0,73	1,34	1,41	0,96	0,82	---	---	0,85	1,02	---	1,66
Sandía Var.	Kg.	1,86	1,27	2,24	1,49	---	---	1,21	---	1,10	1,84	0,93	1,48
Uva Alfonso Lavalett (Negra)	Kg.	2,67	2,11	---	5,07	---	---	3,00	3,75	---	---	3,81	5,30
Uva Italia /Americana-Nacional	Kg.	---	3,08	7,09	5,10	---	2,99	---	---	4,89	---	5,20	5,45
Uva Red Glove Nacional	Kg.	4,18	3,31	---	5,77	4,02	3,34	3,79	4,18	4,39	4,25	4,80	5,76
Agrícolas Agroindus. y Subproductos													
Aceite Alsol De 18 Lt.	Kg.	---	5,13	---	---	---	---	---	---	---	---	---	---
Aceite Cil Lata X18 Lt.	Kg.	5,46	5,37	---	6,03	6,03	5,86	---	5,71	---	6,22	6,22	4,56
Aceite Primor Clasico 12 X 1 Lt.	Kg.	6,54	6,53	6,31	6,77	6,77	7,24	6,22	6,13	7,08	6,82	7,17	7,26
Azucar Blanca Nacional	Kg.	2,36	---	2,85	2,96	2,85	---	2,52	2,68	---	2,99	---	2,22
Azucar Rubia Nacional	Kg.	2,02	---	2,69	2,96	2,75	2,43	2,45	2,63	2,50	2,68	2,27	2,30
Fideos Cogorno A Granel.	Kg.	3,05	2,63	2,27	---	3,13	3,69	---	---	---	2,90	---	3,42
Fideos Nicolini Tallarin	Kg.	4,55	---	2,61	3,80	3,63	4,05	---	3,68	3,55	3,50	---	4,06
Pecuario													
Carne Fresca De Oveja	Kg.	10,08	---	---	12,72	12,13	11,28	---	8,23	10,00	12,48	---	11,42
Carne Fresca De Pollo (Eviscerado)	Kg.	5,86	---	6,67	9,44	7,22	6,27	6,06	7,10	6,50	6,66	6,72	6,39
Carne Fresca De Porcino	Kg.	9,39	---	17,70	9,71	8,67	9,46	10,66	7,88	12,25	9,31	8,50	10,50
Carne Fresca De Vacuno	Kg.	10,57	---	---	8,72	8,63	8,27	10,95	6,73	9,00	9,17	8,50	9,42
Huevos Rosados	Kg.	4,34	4,04	4,28	4,66	4,76	4,51	4,52	4,27	3,85	4,55	4,25	5,00
Leche Fresca	Litro	1,05	2,27	2,80	1,55	1,38	---	---	1,60	1,20	1,25	1,80	1,50
Leche Fresca Gloria En Bolsa (10 Bc	Litro	---	2,55	---	---	---	---	---	---	---	---	---	---
Leche Gloria Entera 410Gr.	Lta. G.	2,63	2,61	2,59	2,61	2,68	2,49	2,56	2,69	2,60	2,68	2,69	2,63

a/ En Lima, el precio mayorista de ajo es de variedad napuri

b/ En Lima, el precio corresponde a leche pasteurizada

c/ El precio corresponde a Chuleta de Carnero

c/ El precio corresponde a Chuleta de Cerdo

... Información No disponible

Fuente: Lima Metropolitana : Empresa de Mercados Mayoristas S.A. (EMMSA), Mercado Mayorista N° 2 de Frutas-La Victoria, Mercado Santa Anita,

Centros de Acopio de Aves y Camales, Resto de Ciudades; INEI, Direcciones Regionales y Subregionales de Agricultura.

Elaboración: Ministerio de Agricultura - Oficina de Estudios Económicos y Estadísticos

Cuadro Nº 73

**LIMA METROPOLITANA: PRECIO PROMEDIO AL CONSUMIDOR POR MES, SEGÚN PRINCIPALES
PRODUCTOS ALIMENTICIOS QUE INTERVIENEN EN EL CÁLCULO DEL ÍNDICE DE PRECIOS
Periodo: enero-diciembre 2011 y enero-setiembre 2012
(nuevos soles/kg)**

Productos	2011												2012								
	ene	feb	mar	abr	may	jun	jul	ago	set	oct	nov	dic	ene	feb	mar	abr	may	jun	jul	ago	set
PAN Y CEREALES																					
Arroz corriente	2,24	2,27	2,32	2,44	2,48	2,48	2,49	2,49	2,48	2,48	2,48	2,48	2,48	2,48	2,49	2,48	2,47	2,46	2,47	2,47	2,47
Avena a granel	4,02	3,97	4,02	3,98	3,98	4,02	4,01	4,01	4,02	3,97	3,97	3,98	3,99	4,00	4,01	3,99	3,98	3,98	3,97	3,95	3,98
Pan francés	5,89	6,05	6,08	6,14	6,21	6,15	6,22	6,22	6,24	6,24	6,23	6,23	6,23	6,24	6,24	6,24	6,27	6,27	6,27	6,34	6,35
Quinoa entera	9,72	9,74	9,69	9,61	9,60	9,64	9,53	9,49	9,33	9,37	9,34	9,41	9,36	9,29	9,26	9,31	9,36	9,45	9,51	9,50	9,45
CARNES Y PREPARADOS																					
Gallina	10,62	11,15	11,47	11,63	11,53	11,58	12,08	12,38	12,45	12,37	12,39	12,39	12,47	12,74	13,35	13,91	13,88	13,76	13,38	13,48	13,70
Mondongo de res	9,57	9,55	9,60	9,59	9,59	9,61	9,64	9,67	9,66	9,68	9,68	9,63	9,68	9,63	9,67	9,74	9,80	9,79	9,80	9,80	9,84
Ovino (chuleta)	15,29	15,33	15,33	15,29	15,26	15,26	15,28	15,27	15,37	15,32	15,47	15,58	15,59	15,71	15,75	15,73	15,72	15,67	15,68	15,79	15,84
Pollo	6,15	6,50	7,02	7,27	6,94	6,38	7,41	7,43	7,35	7,13	7,22	7,17	7,01	6,95	7,56	7,37	7,23	7,36	7,06	6,93	7,07
Porcino (chuleta)	12,85	12,84	12,81	12,80	12,79	12,77	12,83	12,87	12,97	12,98	13,02	13,14	13,18	13,38	13,58	13,44	13,65	13,63	13,60	13,56	13,56
Sancochado	11,67	11,64	11,64	11,57	11,56	11,60	11,57	11,51	11,54	11,57	11,55	11,59	11,55	11,55	11,56	11,59	11,71	11,71	11,70	11,71	11,70
PESCADOS Y MARISCOS																					
Bonito	8,66	7,58	7,52	10,28	9,78	11,93	11,71	11,21	10,96	11,22	11,54	9,97	10,01	7,60	7,57	8,15	8,42	8,02	8,88	8,72	10,04
Cojinova	21,19	21,82	21,24	22,52	19,90	23,01	17,87	21,37	18,71	19,34	21,31	21,79	21,28	21,68	22,45	25,12	22,57	20,74	20,46	20,48	19,64
Jurel	6,96	6,51	6,51	6,72	6,48	6,49	6,33	6,32	6,43	6,31	6,82	6,83	6,22	5,81	5,60	5,02	5,92	6,32	6,63	7,01	7,57
Liza	7,00	7,15	6,85	7,62	7,50	7,73	8,17	7,98	7,78	7,66	7,53	7,41	7,54	7,28	6,99	7,58	7,25	7,23	7,58	7,47	7,49
Tollo	19,10	18,27	18,69	19,00	18,07	18,32	17,82	17,19	17,14	17,37	18,69	19,72	18,83	19,55	18,10	19,36	18,14	18,70	18,32	18,51	18,81
LECHE, QUESO Y HUEVOS																					
Huevo a granel	3,52	3,73	3,89	4,32	4,43	4,45	4,54	4,73	4,78	4,64	4,69	4,63	4,42	4,69	5,17	5,66	5,43	4,93	4,77	4,74	4,83
Leche evaporada	2,47	2,48	2,49	2,51	2,54	2,59	2,63	2,63	2,65	2,65	2,66	2,67	2,67	2,68	2,68	2,69	2,69	2,67	2,71	2,77	2,80
Leche fresca	2,85	2,86	2,90	3,05	3,02	3,04	3,09	3,11	3,13	3,16	3,18	3,17	3,20	3,22	3,25	3,27	3,27	3,29	3,31	3,38	3,38
Queso fresco	13,41	13,33	13,30	13,32	13,44	13,67	13,47	13,46	13,87	14,08	14,10	14,34	14,27	14,12	14,20	14,30	14,36	14,38	14,40	14,48	14,55
ACEITES Y GRASAS																					
Aceite vegetal (botella)	6,16	6,44	6,62	6,72	6,91	6,82	6,82	6,83	6,85	6,87	6,91	6,93	6,91	6,94	6,92	6,92	6,91	6,89	6,89	6,89	6,89
Mantequilla envasada	28,09	28,57	28,77	29,17	29,51	29,61	30,05	30,34	30,53	31,19	31,26	31,51	31,69	31,85	31,85	31,96	32,04	32,30	32,27	32,47	32,72
HORTALIZAS Y LEGUMBRES																					
Arveja verde american	3,71	4,37	4,88	5,05	4,52	4,23	3,95	3,90	3,59	3,87	4,34	4,29	4,05	4,23	4,48	4,49	4,85	4,60	3,80	3,87	5,20
Cebolla de cabeza	1,26	1,32	1,73	2,34	2,56	2,17	1,87	1,63	1,63	1,70	1,81	1,73	1,73	1,94	2,22	2,75	2,60	2,74	3,44	3,93	3,91
Haba verde	2,07	2,10	2,09	2,04	2,07	2,23	2,30	2,26	2,33	2,47	2,30	2,30	2,36	2,42	2,42	2,29	2,29	2,31	2,30	2,70	
Maíz choclo	3,66	3,66	3,33	3,41	3,71	3,98	4,47	4,24	4,06	4,65	4,74	5,12	4,99	4,26	3,94	3,97	3,96	4,39	5,16	6,02	5,67
Tomate italiano	2,28	2,51	2,56	2,38	2,24	2,08	2,37	2,57	2,53	2,74	2,81	2,58	2,52	2,63	2,37	2,73	2,95	2,41	2,48	2,55	2,51
Vainita americana	3,00	3,56	3,82	3,32	3,10	3,56	4,17	4,07	3,81	3,98	3,76	3,73	3,59	3,90	4,13	4,78	4,94	4,32	3,74	3,58	4,20
Zapallo macre	1,54	1,63	1,74	1,90	1,75	1,59	1,64	2,35	2,79	2,71	2,44	2,04	1,81	1,89	1,97	2,10	2,08	1,93	1,82	1,80	2,01
FRUTAS																					
Limón	3,54	3,08	2,88	2,88	2,64	2,69	2,95	2,79	3,00	3,50	3,80	3,92	3,51	3,07	2,86	2,85	2,82	3,04	3,62	5,64	6,56
Mandarina	4,82	5,05	4,36	3,17	2,69	2,64	2,68	2,78	2,82	2,99	3,21	3,79	4,32	4,32	3,87	3,18	2,76	2,65	2,74	3,01	3,10
Mango	3,07	2,78	2,94	3,28	3,88	3,88	3,88	4,73	4,45	4,45	4,21	3,74	3,34	3,94	4,16	4,32	4,78	4,78	4,84	4,72	4,83
Manzana corriente	2,12	2,11	2,10	2,15	2,02	2,06	2,21	2,27	2,39	2,35	2,36	2,33	2,27	2,28	2,23	2,17	2,22	2,54	3,13	3,39	3,32
Naranja de jugo	1,44	1,54	1,75	1,85	1,75	1,58	1,43	1,41	1,32	1,32	1,32	1,36	1,55	1,76	1,91	1,89	1,81	1,66	1,54	1,53	1,47
Plátano de seda	1,52	1,48	1,50	1,51	1,58	1,59	1,62	1,58	1,59	1,59	1,59	1,56	1,56	1,56	1,62	1,73	1,76	1,79	1,78	1,79	1,80
Uva blanca	5,17	4,28	3,72	3,61	4,22	4,99	5,73	5,76	5,71	6,66	6,93	6,47	5,50	4,45	4,08	4,13	4,72	5,19	5,21	5,35	5,64
Uva negra	4,25	4,10	4,07	4,08	4,08	4,04	3,85	3,92	4,10	4,22	4,18	4,33	4,24	4,00	4,07	4,30	4,23	4,05	4,08	4,14	4,17
LEGUMBRES Y DERIVADOS																					
Arveja seca partida	3,80	3,76	3,71	3,73	3,74	3,74	3,73	3,69	3,67	3,66	3,66	3,69	3,69	3,68	3,73	3,68	3,74	3,75	3,79	3,77	3,73
Frijol canario	5,85	5,87	5,88	5,88	6,14	6,26	6,27	6,22	6,21	6,20	6,34	7,07	7,41	7,48	7,60	9,37	10,23	10,34	9,99	9,31	8,98
Frijol castilla	3,97	3,92	3,91	3,90	4,12	4,14	4,13	4,24	4,30	4,33	4,45	4,46	4,51	4,55	4,58	4,62	4,62	4,59	4,59	4,56	4,52
Frijol panamito	4,47	4,49	4,51	4,53	4,55	4,50	4,52	4,53	4,53	4,52	4,52	4,56	4,58	4,60	4,66	4,70	4,78	4,75	4,76	4,77	4,81
Lenteja	4,89	4,90	4,92	4,95	4,97	4,96	4,99	4,96	4,89	4,90	4,91	4,94	4,95	4,94	4,91	4,91	4,94	4,91	4,88	4,85	4,82
Pallar	5,56	5,54	5,58	5,88	6,73	6,98	7,31	7,18	6,96	6,76	6,76	6,84	6,83	6,77	6,75	6,77	6,78	6,78	6,74	6,60	6,59
TUBÉRCULOS Y RAÍCES																					
Camote amarillo	1,55	1,44	1,40	1,38	1,36	1,34	1,34	1,44	1,64	1,69	1,71	1,81	1,83	1,87	1,96	2,02	2,04	2,05	2,09	2,06	2,02
Olluco	4,21	4,19	3,83	3,22	2,95	2,76	2,78	2,94	2,98	3,11	3,28	3,47	3,45	3,39	3,41	3,24	3,16	3,14	3,07	2,99	3,01
Papa blanca	1,28	1,26	1,21	1,19	1,22	1,22	1,23	1,20	1,22	1,29	1,34	1,38	1,34	1,41	1,42	1,42	1,37	1,33	1,32	1,29	1,38
Yuca blanca	2,13	2,12	2,09	2,05	1,98	1,87	1,81	1,74	1,77	1,76	1,80	1,92	1,94	2,02	2,05	2,11	2,10	2,03	2,07	2,03	2,14
AZÚCAR																					
Blanca	3,35	3,34	3,34	3,33	3,31	3,29	3,24	3,23	3,24	3,23	3,22	3,22	3,21	3,19	3,16	3,15	3,14	3,11	3,07	3,07	3,06
Rubia	2,85	2,86	2,86	2,85	2,84	2,84	2,80	2,80	2,82	2,83	2,83	2,83	2,81	2,81	2,80	2,80	2,80	2,80	2,77	2,77	2,73

Fuente: Instituto Nacional de Estadística e Informática

Elaboración: Ministerio de Agricultura - Oficina de Estudios Económicos y Estadísticos

Cuadro Nº 74

**LIMA METROPOLITANA: PRECIO PROMEDIO AL CONSUMIDOR POR MES, SEGÚN PRINCIPALES
PRODUCTOS ALIMENTICIOS QUE INTERVIENEN EN EL CÁLCULO DEL ÍNDICE DE PRECIOS
Periodo: enero-diciembre 2011 y enero-setiembre 2012
(soles constantes a precios año 2009=100)**

Productos	2011												2012											
	ene	feb	mar	abr	may	jun	jul	ago	set	oct	nov	dic	ene	feb	mar	abr	may	jun	jul	ago	set			
PAN Y CEREALES																								
Arroz corriente	2,20	2,23	2,27	2,38	2,41	2,41	2,40	2,40	2,38	2,38	2,38	2,38	2,38	2,38	2,39	2,38	2,37	2,36	2,36	2,36	2,36			
Avena a granel	3,94	3,89	3,93	3,88	3,87	3,90	3,87	3,87	3,85	3,80	3,80	3,81	3,82	3,83	3,84	3,82	3,81	3,81	3,80	3,78	3,81			
Pan francés	5,77	5,93	5,95	5,99	6,03	5,97	6,00	6,00	5,98	5,98	5,97	5,96	5,97	5,98	5,98	5,98	6,01	6,00	6,00	6,06	6,08			
Quinoa entera	9,53	9,55	9,48	9,37	9,32	9,36	9,19	9,15	8,94	8,97	8,95	9,02	8,97	8,90	8,87	8,92	8,97	9,05	9,10	9,09	9,04			
CARNES Y PREPARADOS																								
Gallina	10,41	10,93	11,22	11,34	11,20	11,25	11,65	11,94	11,92	11,85	11,87	11,87	11,95	12,21	12,79	13,33	13,30	13,18	12,81	12,90	13,11			
Mondongo de res	9,38	9,36	9,39	9,35	9,31	9,33	9,30	9,33	9,25	9,27	9,27	9,23	9,27	9,23	9,26	9,33	9,39	9,38	9,38	9,38	9,42			
Ovino (chuleta)	14,99	15,03	15,00	14,91	14,82	14,82	14,74	14,73	14,72	14,67	14,82	14,93	14,94	15,05	15,09	15,07	15,06	15,01	15,01	15,11	15,16			
Pollo	6,03	6,37	6,87	7,09	6,74	6,20	7,15	7,17	7,04	6,83	6,92	6,87	6,72	6,66	7,24	7,06	6,93	7,05	6,76	6,63	6,77			
Porcino (chuleta)	12,60	12,59	12,54	12,48	12,42	12,40	12,37	12,41	12,42	12,43	12,47	12,59	12,63	12,82	13,01	12,88	13,08	13,06	13,02	12,98	12,98			
Sancochado	11,44	11,41	11,39	11,28	11,23	11,26	11,16	11,10	11,05	11,08	11,06	11,10	11,07	11,07	11,07	11,10	11,22	11,22	11,20	11,21	11,20			
PESCADOS Y MARISCOS																								
Bonito	8,49	7,43	7,36	10,02	9,50	11,59	11,29	10,81	10,50	10,75	11,05	9,55	9,59	7,28	7,25	7,81	8,07	7,68	8,50	8,35	9,61			
Cojinova	20,77	21,39	20,79	21,95	19,33	22,35	17,23	20,61	17,92	18,52	20,41	20,88	20,39	20,77	21,51	24,07	21,62	19,87	19,58	19,60	18,80			
Jurel	6,82	6,38	6,37	6,55	6,29	6,30	6,10	6,09	6,16	6,04	6,53	6,54	5,96	5,57	5,37	4,81	5,67	6,05	6,35	6,71	7,25			
Liza	6,86	7,01	6,70	7,43	7,28	7,51	7,88	7,70	7,45	7,34	7,21	7,10	7,22	6,97	6,70	7,26	6,95	6,93	7,25	7,15	7,17			
Tollo	18,73	17,91	18,29	18,52	17,55	17,79	17,18	16,58	16,42	16,64	17,90	18,89	18,04	18,73	17,34	18,55	17,38	17,92	17,53	17,72	18,00			
LECHE, QUESO Y HUEVOS																								
Huevo a granel	3,45	3,66	3,81	4,21	4,30	4,32	4,38	4,56	4,58	4,44	4,49	4,44	4,23	4,49	4,95	5,42	5,20	4,72	4,57	4,54	4,62			
Leche evaporada	2,42	2,43	2,44	2,45	2,47	2,52	2,54	2,54	2,54	2,55	2,56	2,56	2,57	2,57	2,58	2,58	2,56	2,59	2,65	2,68	2,68			
Leche fresca	2,79	2,80	2,84	2,97	2,93	2,95	2,98	3,00	3,00	3,03	3,04	3,04	3,06	3,09	3,11	3,13	3,13	3,15	3,17	3,23	3,24			
Queso fresco	13,15	13,07	13,02	12,98	13,05	13,28	12,99	12,98	13,28	13,49	13,51	13,74	13,67	13,53	13,60	13,70	13,76	13,78	13,78	13,86	13,93			
ACEITES Y GRASAS																								
Aceite vegetal (botella)	6,04	6,31	6,48	6,55	6,71	6,62	6,58	6,59	6,56	6,58	6,62	6,64	6,62	6,65	6,63	6,63	6,62	6,60	6,59	6,59	6,59			
Mantequilla envasada	27,54	28,01	28,16	28,44	28,66	28,75	28,98	29,26	29,24	29,87	29,94	30,19	30,36	30,51	30,51	30,62	30,69	30,94	30,89	31,08	31,32			
HORTALIZAS Y LEGUMBRES																								
Arveja verde americana	3,64	4,28	4,78	4,92	4,39	4,11	3,81	3,76	3,44	3,71	4,16	4,11	3,88	4,05	4,29	4,30	4,65	4,41	3,64	3,70	4,98			
Cebolla de cabeza	1,24	1,29	1,69	2,28	2,49	2,11	1,80	1,57	1,56	1,63	1,73	1,66	1,66	1,86	2,13	2,63	2,49	2,63	3,29	3,76	3,74			
Haba verde	2,03	2,06	2,05	1,99	1,98	2,01	2,15	2,22	2,16	2,23	2,37	2,20	2,20	2,26	2,32	2,32	2,19	2,19	2,21	2,20	2,58			
Maíz choclo	3,59	3,59	3,26	3,32	3,60	3,87	4,31	4,09	3,89	4,45	4,54	4,91	4,78	4,08	3,77	3,80	3,79	4,21	4,94	5,76	5,43			
Tomate italiano	2,24	2,46	2,51	2,32	2,18	2,02	2,29	2,48	2,42	2,62	2,69	2,47	2,41	2,52	2,27	2,62	2,83	2,31	2,37	2,44	2,40			
Vainita americana	2,94	3,49	3,74	3,24	3,01	3,46	4,02	3,92	3,65	3,81	3,60	3,57	3,44	3,74	3,96	4,58	4,73	4,14	3,58	3,43	4,02			
Zapallo macre	1,51	1,60	1,70	1,85	1,70	1,54	1,58	2,27	2,67	2,60	2,34	1,95	1,73	1,81	1,89	2,01	1,99	1,85	1,74	1,72	1,92			
FRUTAS																								
Limón	3,47	3,02	2,82	2,81	2,56	2,61	2,84	2,69	2,87	3,35	3,64	3,76	3,36	2,94	2,74	2,73	2,70	2,91	3,46	5,40	6,28			
Mandarina	4,73	4,95	4,27	3,09	2,61	2,56	2,58	2,68	2,70	2,86	3,07	3,63	4,14	4,14	3,71	3,05	2,64	2,54	2,62	2,88	2,97			
Mango	3,01	2,73	2,88	3,20	3,77	3,77	3,74	4,56	4,26	4,26	4,03	3,58	3,20	3,77	3,99	4,14	4,58	4,58	4,63	4,52	4,62			
Manzana corriente	2,08	2,07	2,06	2,10	1,96	2,00	2,13	2,19	2,29	2,25	2,26	2,23	2,17	2,18	2,14	2,08	2,13	2,43	3,00	3,24	3,18			
Naranja de jugo	1,41	1,51	1,71	1,80	1,70	1,53	1,38	1,36	1,26	1,26	1,26	1,30	1,48	1,69	1,83	1,81	1,73	1,59	1,47	1,46	1,41			
Plátano de seda	1,49	1,45	1,47	1,47	1,53	1,54	1,56	1,52	1,52	1,52	1,52	1,49	1,49	1,49	1,55	1,66	1,69	1,71	1,70	1,71	1,72			
Uva blanca	5,07	4,20	3,64	3,52	4,10	4,85	5,53	5,55	5,47	6,38	6,64	6,20	5,27	4,26	3,91	3,96	4,52	4,97	4,99	5,12	5,40			
Uva negra	4,17	4,02	3,98	3,98	3,96	3,92	3,71	3,78	3,93	4,04	4,00	4,15	4,06	3,83	3,90	4,12	4,05	3,88	3,90	3,96	3,99			
LEGUMBRES Y DERIVADOS																								
Arveja seca partida	3,73	3,69	3,63	3,64	3,63	3,63	3,60	3,56	3,52	3,51	3,51	3,54	3,54	3,53	3,57	3,53	3,58	3,59	3,63	3,61	3,57			
Frijol canario	5,74	5,75	5,75	5,73	5,96	6,08	6,05	6,00	5,95	5,94	6,07	6,77	7,10	7,17	7,28	8,98	9,80	9,91	9,56	8,91	8,59			
Frijol castilla	3,89	3,84	3,83	3,80	4,00	4,02	3,98	4,09	4,12	4,15	4,26	4,27	4,32	4,36	4,39	4,43	4,40	4,39	4,36	4,33	4,33			
Frijol panamito	4,38	4,40	4,41	4,42	4,42	4,37	4,36	4,37	4,34	4,33	4,33	4,37	4,39	4,41	4,46	4,50	4,58	4,55	4,56	4,57	4,60			
Lenteja	4,79	4,80	4,81	4,83	4,83	4,82	4,81	4,78	4,68	4,69	4,70	4,73	4,74	4,73	4,70	4,70	4,73	4,70	4,67	4,64	4,61			
Pallar	5,45	5,43	5,46	5,73	6,54	6,78	7,05	6,92	6,67	6,47	6,47	6,55	6,54	6,49	6,47	6,49	6,50	6,50	6,45	6,32	6,31			
TUBÉRCULOS Y RAÍCES																								
Camote amarillo	1,52	1,41	1,37	1,35	1,32	1,30	1,29	1,39	1,57	1,62	1,64	1,73	1,75	1,79	1,88	1,94	1,95	1,96	2,00	1,97	1,93			
Olluco	4,13	4,11	3,75	3,14	2,86	2,68	2,68	2,84	2,85	2,98	3,14	3,32	3,31	3,25	3,27	3,10	3,03	3,01	2,94	2,86	2,88			
Papa blanca	1,25	1,24	1,18	1,16	1,18	1,18	1,19	1,16	1,17	1,24	1,28	1,32	1,28	1,35	1,36	1,36	1,31	1,27	1,26	1,23	1,32			
Yuca blanca	2,09	2,08	2,05	2,00	1,92	1,82	1,75	1,68	1,70	1,69	1,72	1,84	1,86	1,94	1,96	2,02	2,01	1,94	1,98	1,94	2,05			
AZÚCAR																								
Blanca	3,28	3,27	3,27	3,25	3,21	3,19	3,12	3,11	3,10	3,09	3,08	3,08	3,08	3,06	3,03	3,02	3,01	2,98	2,94	2,94	2,93			
Rubia	2,79	2,80	2,80	2,78	2,76	2,76	2,70	2,70	2,70	2,71	2,71	2,71	2,69	2,69	2,68	2,68	2,68	2,68	2,65	2,65	2,61			

Fuente: Instituto Nacional de Estadística e Informática - Dirección Técnica de Indicadores Económicos - Dirección Ejecutiva de Índices.
Elaboración: Ministerio de Agricultura - Oficina de Estudios Económicos y Estadísticos

Cuadro N° 75

**PRECIOS PROMEDIO MENSUAL AL CONSUMIDOR DE PRINCIPALES PRODUCTOS AGROALIMENTICIOS,
EN LIMA METROPOLITANA Y CAPITALES DE DEPARTAMENTO
Mes: setiembre 2012
(S./ U.M.)**

Rubros/ Productos	Unidad de Medida	Amazonas (Chachapoyas)	Ancash (Huaraz)	Apurímac (Abancay)	Are- quipa	Aya- cucho	Caja- marca	Cusco	Huanca- velica	Huá- nuco	Ica	Junín Huancayo)	La Libertad (Trujillo)
Tubérculos y Raíces													
Camote Amarillo	kg	1,23	1,57	1,83	---	1,91	1,58	---	1,97	1,27	1,91	1,82	1,45
Camote Morado/Leg/Mila/Mej/Pepin,	kg	1,51	---	1,83	1,76	1,83	1,68	2,50	1,81	1,66	1,63	1,45	1,65
Olluco Largo (Sin Lavar/Lavado)	kg	---	---	1,50	2,21	---	1,63	2,07	1,94	---	2,57	1,68	2,15
Olluco Redondo (Sin Lavar/Lavado)	kg	1,93	---	1,50	2,58	1,51	2,09	2,40	---	1,37	---	---	2,57
Papa Amarilla/Tumbay/Tornillo/Otros	kg	2,01	1,50	1,88	2,29	1,96	---	1,55	1,68	3,93	4,42	---	---
Papa Canchan	kg	---	1,03	1,50	1,35	0,97	1,30	1,27	0,80	1,20	1,03	1,11	1,15
Papa Huamantanga	kg	---	---	1,88	---	1,27	---	---	---	1,61	---	1,66	---
Papa Huayro (Rojo-Moro-Negro)Runt,	kg	1,45	---	1,88	1,96	1,75	---	1,51	1,37	1,66	---	1,60	1,48
Papa Negra Andina	kg	---	---	2,13	---	---	---	---	---	1,14	---	1,20	---
Papa Perricholi	kg	---	---	---	1,20	---	---	---	0,80	---	---	1,01	1,12
Papa Peruanita	kg	---	---	1,88	2,23	1,91	2,06	1,50	1,35	---	2,64	2,00	2,10
Papa Unica	kg	---	---	1,03	1,29	---	---	---	---	---	---	0,91	1,18
Papa Yungay	kg	1,42	1,07	1,08	---	0,97	1,36	---	0,87	1,15	---	1,09	1,15
Yuca Amarilla/Legitim/Injerta(Cos/Sel	kg	---	1,53	2,08	---	1,90	---	---	2,00	---	1,75	1,76	1,92
Yuca Blanca/Legitimo/Injerta(Cost/Sel	kg	1,50	---	2,08	2,16	1,82	2,31	2,50	2,02	1,38	---	---	2,30
Hortalizas													
Aji Escabeche Fresco/Zanahor/Liso	Kg.	2,49	1,29	4,00	3,54	2,39	2,59	4,50	3,84	4,50	2,86	2,17	1,72
Aji Rocoto (Costa/Sierra/Selva)	Kg.	4,54	---	---	5,71	4,76	5,32	5,65	5,59	3,83	5,98	5,55	4,05
Aji Seco Panca	Kg.	11,50	---	12,67	13,75	12,13	15,17	14,02	12,68	18,67	11,57	9,63	10,17
Ajo Criollo O Napuri	Kg.	---	4,05	5,50	5,92	3,62	3,60	5,64	3,14	9,75	7,54	5,22	4,93
Ajo Morado/Barran/Legit/Aricota/Otr	Kg.	---	---	---	---	4,95	---	---	---	---	---	5,70	6,10
Cebolla Cabeza Roja/Maj/Tamb/Locu/	Kg.	3,17	3,62	4,53	3,05	2,95	3,04	3,40	3,69	3,63	3,13	3,47	3,59
Tomate Marzano (Cuadr-Rt4/Ital/Rio	Kg.	1,93	1,57	1,82	1,58	1,44	1,61	1,94	2,00	2,49	2,02	1,84	1,64
Vainita Americana/Seda/Pito/Corrient	Kg.	3,91	2,00	2,82	2,74	1,75	3,79	3,50	3,57	1,58	2,83	3,20	3,07
Zanahoria (Criolla-Serrana)	Kg.	1,40	1,00	1,50	1,39	0,86	1,84	1,52	1,05	1,16	1,33	0,87	1,18
Zapallo Macre(Costa/Sierra/Selva)	Kg.	1,55	1,30	1,50	---	0,95	1,88	1,40	1,95	1,36	1,41	1,75	1,44
Legumbres													
Arveja Verde Americana/(Criolla/Serr	kg	3,17	---	3,56	---	2,83	---	---	4,22	2,53	3,78	---	2,97
Arveja Verde Blanca Criolla	kg	---	---	---	2,22	---	---	---	---	---	3,15	---	2,78
Arveja Verde Blanca Serrana	kg	---	2,47	3,53	2,47	2,94	2,50	3,47	3,63	2,39	---	3,29	2,64
Frijol Verde Canario	kg	---	---	---	---	---	---	---	---	---	---	---	2,79
Haba Verde Criolla	kg	2,27	---	---	---	---	---	---	---	---	---	---	---
Haba Verde Serrana	kg	---	1,45	1,86	2,10	1,80	1,95	1,91	2,03	1,31	1,92	2,29	1,63
Cereales													
Arroz Corriente	kg	2,48	1,87	2,50	---	2,41	2,48	2,88	2,08	2,16	2,46	2,65	1,90
Arroz Extra	kg	3,25	4,30	3,00	2,86	3,43	2,82	4,05	2,72	2,93	3,46	3,58	2,57
Arroz Superior	kg	2,93	2,62	2,80	2,48	2,70	2,62	3,24	2,38	2,55	2,78	2,90	2,07
Choclo Pardo	kg	---	---	---	2,15	---	---	---	---	---	---	---	2,37
Choclo Serrano Semilla Corriente	kg	2,56	---	---	---	---	3,50	---	3,07	3,64	---	---	3,42
Choclo Serrano Tipo Cuzco	kg	---	---	2,50	2,61	4,38	---	---	---	---	---	3,22	---
Menestras													
Frijol Canario	Kg.	7,50	7,83	6,00	8,00	6,73	6,18	6,75	6,94	7,45	7,46	7,81	6,73
Frijol Castilla	Kg.	4,10	4,50	5,00	4,28	4,15	3,70	4,91	4,14	3,93	3,80	3,99	3,09
Garbanzo Criollo	Kg.	---	8,00	8,86	7,43	6,47	7,31	7,22	6,62	7,31	5,98	6,78	7,12
Lenteja Seca Importada Americana	Kg.	4,27	4,67	5,00	4,30	4,07	3,97	5,00	4,11	4,50	4,73	3,74	3,50
Pallar / Pallar Seco Nacional	Kg.	---	7,00	7,72	5,61	5,63	6,83	6,25	6,27	6,65	4,95	5,85	6,04

Continúa

Continúa

Rubros/ Productos	Unidad de Medida	Amazonas (Chachapoyas)	Ancash (Huaraz)	Apurímac (Abancay)	Are- quipa	Aya- cucho	Caja- marca	Cusco	Huanca- velica	Huá- nuco	Ica	Junín (Huancayo)	La Libertad (Trujillo)
Frutas													
Chirimoya Cumbe	Kg.	---	---	6,00	7,60	4,87	---	7,41	6,80	6,97	6,38	---	6,53
Fresa Sancho	Kg.	---	---	---	---	---	---	---	---	---	---	---	---
Granadilla Costa (Norte)	Kg.	---	---	6,00	6,96	4,54	6,00	---	---	---	6,47	5,44	4,10
Granadilla Selva	Kg.	---	---	6,00	6,05	---	---	7,20	5,90	3,98	---	4,10	---
Limón Sutil Bolsa	Kg.	4,83	5,14	5,47	---	5,63	4,94	---	5,75	4,35	---	5,43	5,76
Limón Sutil Cajón	Kg.	---	---	5,79	6,94	---	---	6,65	6,78	5,52	6,42	5,88	---
Mandarina Malvácea (costa)	Kg.	---	---	3,00	3,42	---	---	---	4,00	2,59	---	---	2,64
Mandarina Río De Oro/Murcott Costa	Kg.	---	---	3,00	3,63	---	---	5,00	4,00	---	---	2,00	2,64
Mandarina Satsuma (Costa)	Kg.	---	---	---	---	3,14	---	---	---	---	---	---	2,33
Mandarina Tangerina	Kg.	3,16	---	---	---	1,53	2,50	---	2,50	2,18	---	1,22	---
Mango Criollo Planta (Costa)	Kg.	---	---	---	---	2,61	---	---	3,50	4,30	---	---	3,30
Mango Edward Planta	Kg.	---	---	---	5,48	---	---	---	4,17	3,22	---	---	3,18
Mango Haden /Hayde (Planta)	Kg.	---	---	---	4,21	4,01	---	---	---	2,50	---	---	3,04
Manzana Cte/Para Agua	Kg.	2,70	2,50	2,00	2,67	2,44	2,58	---	3,19	3,24	2,81	2,60	2,79
Manzana Delicia (Costa)	Kg.	2,34	---	3,00	3,90	3,48	2,95	4,00	3,87	3,34	3,30	2,89	3,56
Manzana Israel	Kg.	3,10	---	2,50	3,57	2,60	3,00	---	2,66	3,01	---	---	3,27
Melocotón Blanquillo	Kg.	---	---	5,00	7,21	4,62	---	---	4,75	4,65	4,63	---	3,37
Melocotón Durazno Huayco	Kg.	---	---	5,00	8,07	4,34	4,50	6,75	4,77	4,77	---	---	5,96
Melón Coquito	Kg.	---	---	---	5,22	3,63	---	---	---	3,74	---	2,48	1,53
Naranja Tangelo Costa	Kg.	---	---	2,57	2,47	---	2,00	---	---	---	---	3,17	2,30
Naranja Tangelo Selva	Kg.	---	---	2,57	---	1,76	---	---	2,17	2,00	---	1,99	---
Naranja Valencia (Selva)	Kg.	1,45	1,33	2,00	2,10	1,41	0,99	2,00	1,16	0,76	1,63	1,04	1,37
Naranja Washington Naval(Costa)	Kg.	---	---	---	2,84	---	---	---	4,14	4,02	---	---	3,33
Palta Criolla Selva	Kg.	---	---	2,00	---	3,54	3,01	4,00	2,88	---	2,79	2,30	3,33
Palta Fuerte Costa	Kg.	---	5,77	4,14	7,63	5,83	4,84	7,18	5,2	6,68	5,75	4,02	5,14
Papaya (Selva)	Kg.	2,61	2,63	3,45	3,86	2,37	4,28	2,59	3,22	2,31	3,29	2,59	2,18
Pera Agua Criolla/Corriente	Kg.	---	---	---	---	5,54	5,18	---	5,69	---	---	---	4,20
Piña Criolla De Selva	Kg.	2,35	2,13	1,50	2,63	---	2,51	2,25	2,61	---	1,33	1,53	1,68
Piña Selva O Haway	Kg.	---	2,13	1,50	1,99	2,34	---	3,00	---	1,31	1,39	1,41	3,51
Plátano Bellaco (Selva)	Kg.	---	---	---	---	2,24	---	---	---	2,50	---	---	---
Plátano Isla (Selva)	Kg.	1,49	---	---	---	1,57	1,88	---	2,19	1,50	1,50	1,64	1,87
Plátano Palillo/Selva	Kg.	---	---	---	---	---	---	---	---	1,69	2,66	---	---
Plátano Seda (Selva)	Kg.	---	---	1,50	1,67	---	---	---	---	---	---	---	1,25
Plátano Seda Congo	Kg.	1,25	1,80	1,50	3,05	1,47	1,58	2,48	2,00	0,99	1,20	1,57	---
Sandia Var.	Kg.	---	---	1,48	2,24	1,47	1,50	1,90	1,48	1,51	1,20	1,98	1,65
Uva Alfonso Lavalett (Negra)	Kg.	---	---	---	5,40	4,61	2,75	5,80	4,03	4,07	3,95	3,72	2,82
Uva Italia /Americana-Nacional	Kg.	5,49	2,98	---	7,13	---	5,19	6,86	5,56	5,60	---	4,67	4,51
Uva Red Glove Nacional	Kg.	---	---	5,00	7,11	---	6,01	7,66	4,86	5,67	---	4,35	4,74
Agrícolas Agroindus. y Subproductos													
Aceite Alsol De 18 Lt.	Kg.	---	---	6,92	---	6,12	---	---	---	---	6,47	---	---
Aceite Cil Lata X18 Lt.	Kg.	---	---	6,97	6,15	6,35	6,50	6,52	6,30	6,90	---	6,15	5,73
Aceite Primor Clasico 12 X 1 Lt.	Kg.	8,01	7,43	7,90	7,10	8,25	7,50	7,36	7,11	7,18	7,00	7,31	7,05
Azucar Blanca Nacional	Kg.	---	---	3,27	2,99	3,24	2,60	2,90	3,35	---	2,90	2,91	2,62
Azucar Rubia Nacional	Kg.	2,75	2,42	3,00	3,04	2,83	2,41	2,83	2,75	2,79	2,68	2,65	2,49
Fideos Cogorno A Granel.	Kg.	---	3,27	4,50	3,37	3,19	3,31	3,25	3,13	3,40	3,76	3,24	---
Fideos Nicolini Tallarin	Kg.	---	4,33	4,50	4,22	4,07	4,23	4,00	4,35	3,98	4,25	4,44	---
Pecuario													
Carne Fresca De Oveja	Kg.	12,67	12,00	10,00	14,27	10,73	12,29	11,89	10,45	11,33	12,47	11,84	13,67
Carne Fresca De Pollo (Eviscerado)	Kg.	7,80	7,56	8,18	7,64	8,28	7,91	9,76	7,36	8,70	8,02	6,91	7,18
Carne Fresca De Porcino	Kg.	13,83	11,00	12,00	9,62	10,99	12,69	10,75	9,23	10,89	11,06	9,20	11,00
Carne Fresca De Vacuno	Kg.	13,83	10,00	8,50	10,26	8,47	9,89	9,70	8,00	8,46	12,68	9,89	11,33
Huevos Rosados	Kg.	4,23	5,57	5,70	5,25	4,76	4,88	5,45	5,18	4,27	4,48	5,33	4,25
Leche Fresca	Litro	1,40	2,00	2,00	1,61	1,95	1,40	1,70	1,23	2,68	1,76	1,59	1,53
Leche Fresca Gloria En Bolsa (10 Bolsa	Litro	---	---	---	---	---	---	2,85	---	---	---	---	---
Leche Gloria Entera 410Gr.	Lta. G.	2,95	2,79	3,00	2,92	2,96	2,93	2,80	2,80	2,83	2,80	3,05	2,77

Continúa

Conclusión

Rubros/ Productos	Unidad de Medida	Lambayeque (Chiclayo)	Lima (Lima Metrop.)	Loreto (Iquitos)	Madre de Dios	Moque- gua	Pasco C. Pasco	Piura	Puno	San Martín (Tarpoto)	Tacna	Tumbes	Ucayali (Pucallpa)
Tubérculos y Raíces													
Camote Amarillo	kg	0,87	2,12	2,86	---	---	1,98	---	---	1,45	---	1,47	2,53
Camote Morado/Leg/Mila/Mej/Pe	kg	1,11	2,16	---	2,49	2,13	1,91	2,32	2,18	1,78	1,95	1,38	2,47
Olluco Largo (Sin Lavar/Lavado)	kg	2,88	2,92	7,87	2,34	---	---	2,50	---	---	---	---	---
Olluco Redondo (Sin Lavar/Lavado)	kg	2,30	2,86	---	---	3,25	2,35	---	2,41	2,35	---	3,00	3,43
Papa Amarilla/Tumbay/Tornillo/Ot	kg	3,12	4,32	4,97	---	2,38	---	2,63	---	---	2,45	3,25	3,82
Papa Canchan	kg	1,45	1,39	---	1,40	1,33	---	1,50	1,36	1,28	1,33	1,50	1,50
Papa Huamantanga	kg	---	2,28	---	---	---	1,57	---	---	---	---	---	---
Papa Huayro (Rojo-Moro-Negro)Rt	kg	---	2,30	---	---	1,98	1,55	---	1,51	1,47	1,90	2,50	2,28
Papa Negra Andina	kg	2,13	1,53	---	---	---	1,27	---	---	---	---	---	---
Papa Perricholi	kg	1,43	1,22	---	---	---	---	---	---	---	---	1,50	---
Papa Peruanita	kg	---	3,03	1,80	2,54	2,38	1,72	---	1,76	---	1,90	2,50	---
Papa Unica	kg	2,21	1,27	---	---	1,16	---	---	1,23	---	1,19	1,30	---
Papa Yungay	kg	1,61	1,34	---	---	---	1,22	1,46	---	---	1,25	1,44	1,39
Yuca Amarilla/Legitim/Injerta(Cos/	kg	---	2,13	---	---	---	---	---	---	---	2,85	---	---
Yuca Blanca/Legitimo/Injerta(Cost/	kg	1,87	---	2,01	1,56	2,50	1,62	2,00	2,33	1,09	2,64	1,00	1,25
Hortalizas													
Aji Escabeche Fresco/Zanahor/Liso	Kg.	3,42	3,52	7,83	---	3,01	4,27	3,07	3,74	2,92	1,35	3,25	4,89
Aji Rocoto (Costa/Sierra/Selva)	Kg.	5,35	6,14	7,70	---	5,38	5,77	---	5,03	4,87	3,82	6,15	5,51
Aji Seco Panca	Kg.	12,69	13,12	---	19,33	12,13	12,86	12,73	16,56	10,48	11,00	14,00	---
Ajo Criollo O Napuri	Kg.	6,72	8,21	9,53	7,24	5,25	5,45	4,84	5,10	5,66	4,65	6,18	7,75
Ajo Morado/Barran/Legit/Aricota/	Kg.	---	8,37	---	---	---	---	---	---	7,71	---	---	---
Cebolla Cabeza Roja/Maj/Tamb/Lc	Kg.	3,17	3,83	4,35	3,54	3,19	3,76	3,43	3,17	3,15	3,35	3,45	4,00
Tomate Marzano (Cuadr-Rt4/Ital/F	Kg.	1,34	2,24	2,91	2,76	1,59	2,54	3,47	1,58	1,12	1,42	1,50	2,47
Vainita Americana/Seda/Pito/Corri	Kg.	5,55	3,71	6,86	4,05	3,10	3,07	3,67	3,70	4,41	3,53	4,00	3,71
Zanahoria (Criolla-Serrana)	Kg.	1,66	1,48	3,60	1,78	1,55	1,12	2,57	1,40	1,25	1,48	1,50	2,12
Zapallo Macre(Costa/Sierra/Selva)	Kg.	1,78	2,03	2,30	1,74	---	1,55	2,27	---	1,90	---	1,47	1,96
Legumbres													
Arveja Verde Americana/(Criolla/S	kg	---	5,09	---	3,94	3,50	---	---	---	3,20	3,55	---	---
Arveja Verde Blanca Criolla	kg	3,22	4,87	---	---	---	---	3,10	---	---	---	3,26	---
Arveja Verde Blanca Serrana	kg	2,47	4,42	10,03	3,85	---	3,59	4,02	3,33	---	---	---	4,03
Frijol Verde Canario	kg	2,82	5,13	---	---	---	---	3,20	---	---	---	3,00	---
Haba Verde Criolla	kg	---	---	---	---	---	---	---	---	3,54	---	3,15	---
Haba Verde Serrana	kg	2,13	2,37	5,43	2,64	2,22	2,10	3,50	2,46	---	2,31	---	3,08
Cereales													
Arroz Corriente	kg	1,80	2,41	2,70	2,81	2,88	2,29	2,23	2,40	1,81	2,70	2,20	2,52
Arroz Extra	kg	2,75	3,16	---	3,92	3,50	3,34	3,18	3,00	---	3,10	3,00	---
Arroz Superior	kg	2,32	2,71	3,55	3,48	3,11	2,64	2,70	2,70	1,91	3,55	2,40	2,99
Choclo Pardo	kg	5,69	---	---	---	---	---	---	---	---	3,29	---	---
Choclo Serrano Semilla Corriente	kg	---	---	8,00	---	3,00	---	---	---	---	---	---	---
Choclo Serrano Tipo Cuzco	kg	6,22	4,61	---	---	4,50	---	5,32	---	---	---	3,11	4,95
Menestras													
Frijol Canario	Kg.	7,58	7,98	5,52	8,14	8,32	7,79	7,50	8,76	7,86	6,90	8,35	7,13
Frijol Castilla	Kg.	3,73	4,09	4,06	5,10	5,00	4,43	4,09	5,68	2,90	---	3,00	3,33
Garbanzo Criollo	Kg.	5,44	6,99	5,94	8,08	7,00	6,78	6,67	7,50	9,10	8,03	8,80	7,78
Lenteja Seca Importada Americana	Kg.	4,72	4,63	4,24	4,98	5,00	4,46	4,61	4,29	3,93	5,55	4,00	4,38
Pallar / Pallar Seco Nacional	Kg.	5,50	5,73	6,80	7,63	6,26	7,63	6,99	6,60	5,50	6,55	5,50	7,86

Continúa

Conclusión

Rubros/ Productos	Unidad de Medida	Lambayeque (Chiclayo)	Lima (Lima Metrop.)	Loreto (Iquitos)	Madre de Dios	Moque- gua	Pasco C. Pasco)	Piura	Puno	San Martín (Tarapoto)	Tacna	Tumbes	Ucayali (Pucallpa)
Frutas													
Chirimoya Cumbe	Kg.	---	7,27	---	---	4,25	---	---	---	---	4,90	7,46	---
Fresa Sancho	Kg.	---	---	---	---	---	---	---	---	---	---	---	---
Granadilla Costa (Norte)	Kg.	6,96	4,97	---	---	6,67	---	4,33	---	---	6,90	6,00	7,33
Granadilla Selva	Kg.	---	6,58	---	---	---	4,88	---	6,66	---	---	---	---
Limón Sutil Bolsa	Kg.	5,17	5,49	7,68	---	---	---	5,26	---	3,23	6,00	4,81	---
Limón Sutil Cajón	Kg.	---	6,67	---	7,14	6,88	6,59	---	6,98	---	---	---	7,66
Mandarina Malvácea (costa)	Kg.	2,71	2,49	---	---	---	---	---	2,59	---	---	---	---
Mandarina Rió De Oro/Murcott Co	Kg.	3,42	3,31	---	---	---	---	---	---	---	3,90	---	---
Mandarina Satsuma (Costa)	Kg.	---	3,06	4,23	---	3,00	---	3,40	---	---	3,02	3,00	5,00
Mandarina Tangerina	Kg.	2,18	1,34	---	---	---	1,54	---	2,78	---	---	---	---
Mango Criollo Planta (Costa)	Kg.	---	4,17	---	---	---	---	---	---	---	4,08	---	---
Mango Edward Planta	Kg.	---	4,66	---	---	3,75	---	---	4,19	---	5,40	---	7,00
Mango Haden /Hayde (Planta)	Kg.	---	---	---	---	---	---	---	---	---	---	---	7,00
Manzana Cte/Para Agua	Kg.	2,52	3,25	4,46	3,95	---	---	2,73	4,17	2,22	---	3,50	3,42
Manzana Delicia (Costa)	Kg.	2,76	3,26	3,33	5,15	---	3,62	3,33	3,94	3,10	---	3,00	4,75
Manzana Israel	Kg.	2,74	3,40	---	---	---	---	---	---	---	---	3,00	3,59
Melocotón Blanquillo	Kg.	---	5,39	---	7,95	6,00	---	---	5,06	---	5,98	---	---
Melocotón Durazno Huayco	Kg.	6,67	5,78	---	7,95	6,00	---	6,59	4,99	---	5,98	4,55	6,58
Melón Coquito	Kg.	4,43	3,60	---	---	---	---	---	---	---	---	2,50	---
Naranja Tangelo Costa	Kg.	2,85	2,02	---	---	---	---	3,39	2,30	---	---	3,00	---
Naranja Tangelo Selva	Kg.	---	1,88	---	---	2,50	---	---	---	---	2,62	---	---
Naranja Valencia (Selva)	Kg.	1,52	1,39	1,55	2,27	2,20	0,96	2,04	1,28	1,75	2,50	0,81	1,41
Naranja Washington Naval(Costa)	Kg.	5,12	3,36	---	---	3,47	---	---	3,42	---	4,00	5,95	---
Palta Criolla Selva	Kg.	---	4,05	---	---	---	---	---	---	---	---	---	---
Palta Fuerte Costa	Kg.	6,78	6,89	6,23	6,94	5,57	---	4,77	6,4	---	4,9	4,03	6,41
Papaya (Selva)	Kg.	1,94	3,40	3,66	2,71	4,50	---	3,17	2,90	2,90	3,90	2,17	3,89
Pera Agua Criolla/Corriente	Kg.	---	4,94	---	---	---	---	---	---	---	---	6,00	---
Piña Criolla De Selva	Kg.	---	2,01	---	---	2,00	---	---	2,02	1,95	3,10	---	---
Piña Selva O Haway	Kg.	2,37	1,83	2,37	5,54	2,75	2,52	2,90	1,60	---	3,45	---	2,50
Plátano Bellaco (Selva)	Kg.	3,85	2,96	2,33	2,12	---	---	---	---	1,10	3,10	---	2,59
Plátano Isla (Selva)	Kg.	3,99	1,95	---	---	2,50	2,17	---	---	---	2,75	---	---
Plátano Palillo/Selva	Kg.	---	2,76	---	---	---	---	---	---	---	---	---	---
Plátano Seda (Selva)	Kg.	---	1,57	---	---	---	---	1,34	1,91	---	---	---	---
Plátano Seda Congo	Kg.	1,92	1,29	2,11	2,33	2,19	1,50	---	---	1,10	1,90	---	2,19
Sandia Var.	Kg.	2,58	1,89	2,56	2,47	---	---	2,40	---	1,55	2,59	1,30	2,01
Uva Alfonso Lavalett (Negra)	Kg.	4,24	4,72	---	6,19	---	---	4,12	4,75	---	---	4,40	6,07
Uva Italia /Americana-Nacional	Kg.	---	---	7,78	7,08	---	4,35	---	---	6,13	---	6,00	6,46
Uva Red Glove Nacional	Kg.	5,03	5,45	---	7,85	5,63	4,81	4,40	5,82	5,79	5,50	6,00	6,71
Agrícolas Agroindus. y Subproductos													
Aceite Alsol De 18 Lt.	Kg.	---	---	---	---	---	---	---	---	---	---	---	---
Aceite Cil Lata X18 Lt.	Kg.	6,10	---	---	6,48	6,50	7,63	---	6,30	---	6,64	7,00	5,00
Aceite Primor Clasico 12 X 1 Lt.	Kg.	7,25	6,94	7,00	7,50	7,50	8,47	7,33	7,35	7,25	7,41	7,50	7,94
Azucar Blanca Nacional	Kg.	2,75	2,79	3,04	3,37	3,28	---	3,10	3,25	---	3,70	---	2,81
Azucar Rubia Nacional	Kg.	2,43	2,52	2,86	3,33	3,00	2,84	2,70	3,00	2,93	3,10	2,69	2,99
Fideos Cogorno A Granel.	Kg.	3,65	3,19	2,60	---	3,50	4,10	---	---	---	3,40	---	3,99
Fideos Nicolini Tallarin	Kg.	5,10	---	3,17	4,18	4,00	4,50	---	4,30	3,87	4,00	---	4,59
Pecuario													
Carne Fresca De Oveja	Kg.	11,80	14,81	---	16,25	14,33	12,52	---	11,96	11,00	13,96	---	12,83
Carne Fresca De Pollo (Eviscerado)	Kg.	6,74	6,75	7,81	10,55	8,21	7,33	6,64	8,26	7,49	7,16	7,79	7,21
Carne Fresca De Porcino	Kg.	11,61	12,89	21,63	12,32	10,50	10,94	13,48	9,86	13,90	10,44	11,00	11,75
Carne Fresca De Vacuno	Kg.	12,68	---	16,00	9,59	9,50	9,48	18,15	7,77	11,00	10,25	11,00	10,83
Huevos Rosados	Kg.	4,79	4,71	4,67	5,54	5,44	4,85	5,39	5,15	4,03	5,10	5,10	5,51
Leche Fresca	Litro	1,35	---	3,12	2,00	1,88	---	---	1,90	1,50	1,75	2,00	2,00
Leche Fresca Gloria En Bolsa (10 Bc	Litro	---	---	---	---	---	---	---	---	---	---	---	---
Leche Gloria Entera 410Gr.	Lta. G.	2,85	2,84	2,70	2,93	3,00	2,89	2,70	2,89	2,95	2,90	2,90	2,96

a/ En Lima, el precio mayorista de ajo es de variedad napuri

b/ En Lima, el precio corresponde a leche pasteurizada

c/ El precio corresponde a Chuleta de Certero

c/ El precio corresponde a Chuleta de Cerdo

... Información No disponible

Fuente: Lima Metropolitana : Empresa de Mercados Mayoristas S.A. (EMMSA), Mercado Mayorista N° 2 de Frutas-La Victoria, Mercado Santa Anita,

Centros de Acopio de Aves y Camales, Resto de Ciudades; INEI, Direcciones Regionales y Subregionales de Agricultura.

Elaboración: Ministerio de Agricultura - Oficina de Estudios Económicos y Estadísticos

Cuadro N° 76

LIMA METROPOLITANA: INGRESO MENSUAL DE PRINCIPALES TUBÉRCULOS Y RAÍCES,
AL MERCADO MAYORISTA N°1

Período: enero-diciembre 2011 y enero-setiembre 2012

(t)

Mes	TOTAL			Principales tubérculos y raíces											
				Papa			Camote			Olluco			Yuca		
	2011	2012	Var.%	2011	2012	Var.%	2011	2012	2012	2011	2012	Var.%	2011	2012	Var.%
ene	50 185	54 137	7,87	42 650	45 527	6,75	5 923	5 515	-6,89	735	1 862	153,33	877	1 233	40,59
feb	51 432	51 347	-0,17	43 663	43 601	-0,14	5 801	5 025	-13,38	1 062	1 600	50,66	906	1 121	23,73
mar	56 400	55 440	-1,70	47 530	47 608	0,16	6 618	5 472	-17,32	1 422	1 390	-2,25	830	970	16,87
abr	55 640	51 139	-8,09	46 488	43 588	-6,24	6 116	5 015	-18,00	1 500	1 270	-15,33	1 536	1 266	-17,58
may	52 739	54 521	3,38	43 497	46 596	7,12	6 058	5 205	-14,08	1 181	1 212	2,62	2 003	1 508	-24,71
jun	51 324	52 429	2,15	41 989	44 428	5,81	6 052	5 157	-14,79	1 150	1 194	3,83	2 133	1 650	-22,6
jul	54 239	54 079	-0,29	45 016	46 205	2,64	6 028	5 217	-13,45	1 133	1 149	1,41	2 062	1 508	-26,87
ago	54 660	54 707	0,09	45 728	45 667	-0,13	5 729	5 657	-1,26	1 161	1 513	30,32	2 042	1 870	-8,42
set	52 992	49 365	-6,84	44 578	41 125	-7,75	5 500	5 469	-0,56	972	1 083	11,42	1 942	1 688	-13,08
oct	52 984			44 701			5 289			911			2 083		
nov	50 963			43 018			5 011			1 226			1 708		
dic	57 351			48 429			5 764			1 766			1 392		
ene-set	479 611	477 164	-0,51	401 139	404 345	0,80	53 825	47 732	-11,32	10 316	12 273	18,97	14 331	12 814	-10,59
ene-dic	640 909			537 287			69 889			14 219			19 514		

Fuente: Empresa de Mercados Mayoristas S.A.

Elaboración: Ministerio de Agricultura - Oficina de Estudios Económicos y Estadísticos

Cuadro N° 77

LIMA METROPOLITANA: INGRESO MENSUAL DE PRINCIPALES HORTALIZAS,
AL MERCADO MAYORISTA N°1

Período: enero-diciembre 2011 y enero-setiembre 2012

(t)

Mes	TOTAL			Principales hortalizas																	
				Ajo			Cebolla			Choclo			Tomate			Zanahoria			Zapallo		
	2011	2012	Var.%	2011	2012	Var.%	2011	2012	Var.%	2011	2012	Var.%	2011	2012	Var.%	2011	2012	Var.%	2011	2012	Var.%
ene	34 840	34 325	-1,48	2 304	1 934	-16,06	10 998	12 368	12,46	11 825	10 579	-10,54	1 639	1 811	10,49	7 032	6 710	-4,58	1 042	923	-11,42
feb	32 751	35 101	7,18	1 817	1 856	2,15	10 467	11 230	7,29	11 506	13 078	13,66	1 458	1 582	8,50	6 661	6 564	-1,46	842	791	-6,06
mar	37 794	42 051	11,26	2 513	1 838	-26,86	11 921	13 445	12,78	13 935	17 179	23,28	1 734	1 616	-6,81	6 759	7 130	5,49	932	843	-9,55
abr	35 956	37 742	4,97	1 712	1 764	3,04	11 931	13 419	12,47	13 346	13 147	-1,49	1 715	1 475	-13,99	6 364	7 209	13,28	888	728	-18,02
may	36 114	36 321	0,57	2 210	1 459	-33,98	12 742	11 722	-8,01	12 235	13 105	7,11	1 711	1 642	-4,03	6 235	7 484	20,03	981	909	-7,34
jun	29 800	32 594	9,38	2 361	1 554	-34,18	11 039	10 802	-2,15	10 187	10 621	4,26	1 486	1 436	-3,36	3 736	7 212	93,04	991	969	-2,22
jul	33 479	30 128	-10,01	2 339	1 689	-27,79	12 253	9 957	-18,74	9 734	8 535	-12,32	1 574	1 557	-1,08	6 575	7 452	13,34	1 004	938	-6,57
ago	34 009	29 538	-13,15	2 912	1 677	-42,41	11 469	10 340	-9,84	10 702	7 577	-29,20	1 529	1 356	-11,31	6 328	7 525	18,92	1 069	1 063	-0,56
set	32 850	29 739	-9,47	3 055	1 378	-54,89	11 174	10 581	-5,31	9 560	7 577	-20,74	1 554	1 311	-15,64	6 667	7 884	18,25	840	1 008	20,00
oct	31 780			2 530			11 514			8 652			1 625			6 672			787		
nov	32 159			2 779			10 862			9 839			1 491			6 387			801		
dic	33 005			2 409			11 542			9 197			1 626			7 338			893		
ene-set	307 593	307 539	-0,02	21 223	15 149	-28,62	103 994	103 864	-0,13	103 030	101 398	-1,58	14 400	13 786	-4,26	56 357	65 170	15,64	8 589	6 101	-28,97
ene-dic	404 537			28 941			137 912			130 718			19 142			76 754			11 070		

Fuente: Empresa de Mercados Mayoristas S.A.

Elaboración: Ministerio de Agricultura - Oficina de Estudios Económicos y Estadísticos

Cuadro Nº 78

**LIMA METROPOLITANA: INGRESO MENSUAL DE PRINCIPALES LEGUMBRES
AL MERCADO MAYORISTA Nº1**

Período: enero-diciembre 2011 y enero-setiembre 2012

(t)

Mes	TOTAL			Principales legumbres								
				Arveja			Haba			Vainita		
	2011	2012	Var.%	2011	2012	Var.%	2011	2012	Var.%	2011	2012	Var.%
ene	5 191	5 530	6,53	2 265	3 144	38,81	1 589	1 230	-22,59	1 337	1 156	-13,54
feb	4 959	5 244	5,75	2 502	3 094	23,66	1 120	960	-14,29	1 337	1 190	-10,99
mar	4 775	4 972	4,13	2 596	3 014	16,10	1 065	1 063	-0,19	1 114	895	-19,66
abr	5 292	4 873	-7,92	2 662	3 208	20,51	1 384	1 092	-21,10	1 246	573	-54,01
may	5 248	4 919	-6,27	2 758	2 855	3,52	1 252	1 350	7,83	1 238	714	-42,33
jun	4 864	5 529	13,67	3 142	3 537	12,57	869	941	8,29	853	1 051	23,21
jul	4 986	5 755	15,42	3 344	3 638	8,79	854	775	-9,25	788	1 342	70,30
ago	5 298	5 309	0,21	3 253	2 902	-10,79	1 041	1 096	5,28	1 004	1 311	30,58
set	5 384	4 553	-15,43	3 039	2 463	-18,95	1 123	837	-25,47	1 222	1 253	2,54
oct	4 778			2 649			912			1 217		
nov	4 993			2 213			1 265			1 515		
dic	5 906			2 604			1 691			1 611		
ene-set	45 997	46 684	1,49	25 561	27 855	8,97	10 297	9 344	-9,26	10 139	9 485	-6,45
ene-dic	61 674			33 027			14 165			14 482		

Fuente: Empresa de Mercados Mayoristas S.A.

Elaboración: Ministerio de Agricultura - Oficina de Estudios Económicos y Estadísticos

Cuadro N° 79

**LIMA METROPOLITANA: INGRESO MENSUAL DE PRINCIPALES FRUTAS
A LOS MERCADOS MAYORISTAS DE FRUTAS
Período: enero-diciembre 2011 y enero-setiembre 2012
(t)**

Mes	TOTAL			Principales frutas											
				Limón			Mandarina			Naranja			Manzana		
	2011	2012	Var.%	2011	2012	Var.%	2011	2012	Var.%	2011	2012	Var.%	2011	2012	Var.%
ene	54 784	52 152	-4,80	11 119	10 323	-7,16	995	409	-58,89	7 812	7 683	-1,65	7 211	5 747	-20,30
feb	47 998	53 802	12,09	9 179	9 702	5,70	1 039	2 460	136,77	7 303	8 068	10,48	5 971	6 633	-5,66
mar	54 759	59 226	8,16	8 893	10 774	21,15	2 402	3 863	60,82	8 658	8 708	0,58	6 809	6 107	-10,31
abr	58 498	58 606	0,18	9 019	10 175	12,82	5 638	5 036	-10,68	8 631	8 729	1,14	7 890	5 955	-24,52
may	63 535	62 486	-1,65	7 496	8 506	13,47	8 645	6 876	-20,46	9 930	9 434	-4,99	7 647	6 474	-15,34
jun	60 596	63 292	4,45	7 200	8 519	18,32	8 194	8 513	3,89	9 830	9 674	-1,59	7 230	6 243	-13,65
jul	59 882	63 629	6,26	7 696	7 421	-3,57	7 460	8 177	9,61	10 550	10 829	2,64	6 611	6 221	-5,90
ago	59 464	59 084	-0,64	7 718	6 741	-12,66	6 580	5 827	-11,44	11 827	12 465	5,39	5 600	6 447	15,13
set	57 141	58 030	1,56	7 908	6 636	-16,08	6 344	6 481	2,16	10 674	10 616	-0,54	5 327	5 974	12,15
oct	62 019			8 711			6 731			10 421			5 888		
nov	56 404			7 877			5 129			8 729			5 609		
dic	55 126			9 947			2 644			8 030			5 569		
ene-set	516 657	530 307	2,64	76 228	78 797	3,37	47 297	47 642	0,73	85 215	86 206	1,16	60 296	54 801	-9,11
ene-dic	690 206			11 119			61 801			112 395			77 362		

Continúa

Conclusión

Mes	Principales frutas											
	Papaya			Palta			Piña			Plátano		
	2011	2012	Var.%	2011	2012	Var.%	2011	2012	Var.%	2011	2012	Var.%
ene	4 259	3 498	-17,87	983	1 580	60,73	4 666	4 549	-2,51	17 739	18 363	3,52
feb	3 583	3 588	0,14	1 100	1 713	55,73	4 537	4 871	7,36	15 286	17 767	16,23
mar	4 633	3 630	-21,65	2 023	1 878	-7,17	4 743	5 081	7,13	16 598	19 185	15,59
abr	5 221	3 411	-34,67	1 804	1 965	8,92	4 337	4 935	13,79	15 958	18 400	15,30
may	6 040	3 834	-36,52	1 852	2 210	19,33	4 464	5 255	17,72	17 461	19 897	13,95
jun	4 778	3 941	-17,52	1 508	1 947	29,11	4 444	4 885	9,92	17 412	19 570	12,39
jul	4 078	3 863	-5,27	1 685	2 107	25,04	4 712	4 998	6,07	17 090	20 013	17,10
ago	3 630	3 637	0,19	2 188	2 236	2,19	4 711	4 607	-2,21	17 210	17 124	-0,50
set	3 598	3 361	-6,59	2 384	2 177	-8,68	4 439	4 429	-0,2	16 467	18 356	11,47
oct	4 201			2 296			5 086			18 685		
nov	3 658			2 504			5 034			17 864		
dic	3 600			1 986			5 059			18 291		
ene-set	39 820	32 763	-17,72	15 527	17 813	14,72	41 053	43 610	6,23	151 221	168 675	11,54
ene-dic	51 279			22 313			56 232			206 061		

Fuente: Mercado N° 2 de Frutas y Cooperativa de Plátano Tupac Amaru.

Elaboración: Ministerio de Agricultura - Oficina de Estudios Económicos y Estadísticos

Cuadro Nº 80

LIMA METROPOLITANA: INGRESO DE PAPA AL MERCADO MAYORISTA N° 1
POR MES, SEGÚN LUGAR DE PROCEDENCIA
 Período: enero-diciembre 2011 y enero-setiembre 2012
 (t)

Mes/ año	Total papa			Lima			Huánuco			Junín			Pasco			Ica			La Libertad		
	2011	2012	Var.%	2011	2012	Var.%	2011	2012	Var.%	2011	2012	Var.%	2011	2012	Var.%	2011	2012	Var.%	2011	2012	Var.%
ene	42 650	45 527	6,75	15 814	11 070	-30,00	18 672	25 409	36,08	4 734	6 799	43,62	1 797	1 495	-16,81	63	0	-100,00	402	103	-74,38
feb	43 663	43 601	-0,14	2 036	1 172	-42,44	21 119	18 795	-11,00	12 503	14 282	14,23	3 447	2 604	-24,46	27	30	11,11	1 396	872	-37,54
mar	47 530	47 608	0,16	45	196	335,56	17 398	11 105	-36,17	18 278	19 804	8,35	4 863	4 477	-7,94	0	0	0,00	718	1 084	50,97
abr	46 488	43 588	-6,24	42	51	21,43	8 614	4 301	-50,07	20 674	18 341	-11,28	5 144	4 293	-16,54	0	0	0,00	147	259	76,19
may	43 497	46 596	7,12	0	22	0,00	3 489	2 039	-41,56	21 699	20 340	-6,26	4 585	3 546	-22,66	0	3	0,00	52	0	-100,00
jun	41 989	44 428	5,81	162	105	-35,19	2 677	2 774	3,62	19 663	18 317	-6,85	3 200	2 930	-8,44	10	26	160,00	252	0	-100,00
jul	45 016	46 205	2,64	2 814	2 315	-17,73	3 343	3 739	11,85	13 163	13 779	4,68	2 636	2 908	10,32	4 343	2 666	-38,61	162	25	-84,57
ago	45 728	45 667	-0,13	5 981	5 139	-14,08	5 603	4 553	-18,74	6 308	7 345	16,44	1 805	2 027	12,30	14 503	13 270	-8,50	150	24	-84,00
set	44 578	41 125	-7,75	8 626	5 336	-38,14	11 925	6 962	-41,62	3 477	3 077	-11,50	949	607	-36,04	14 232	17 187	20,76	2	158 780,00	0
oct	44 701			16 882			19 544			2 919			428			1 860			0		
nov	43 018			18 427			19 305			4 182			374			0			0		
dic	48 429			19 453			23 534			4 158			1 147			30			0		
ene-set	401 139	404 345	0,80	35 520	25 406	-28,47	92 840	79 677	-14,18	120 499	122 084	1,32	28 426	24 887	-12,45	33 178	33 182	0,01	3 281	2 525	-23,04
ene-dic	537 287			90 282			155 223			131 758			30 375			35 068			3 281		

Mes/ año	Huancaavelica			Ancash			Arequipa			Apurímac			Ayacucho			Cajamarca			Cusco		
	2011	2012	Var.%	2011	2012	Var.%	2011	2012	Var.%	2011	2012	Var.%	2011	2012	Var.%	2011	2012	Var.%	2011	2012	Var.%
ene	134	122	-8,96	27	0	-100,00	296	351	18,58	14	2	-85,71	697	176	-74,75	0	0	0,00	0	0	0,00
feb	456	429	-5,92	28	9	-67,86	456	2 453	437,94	9	31	244,44	2 186	2 924	33,76	0	0	0,00	0	0	0,00
mar	1 168	1 233	5,57	0	12	0,00	0	1 268	0,00	605	515	-14,88	4 455	7 914	77,64	0	0	0,00	0	0	0,00
abr	2 174	1 539	-29,21	4	0	0,00	146	1 179	707,53	1 555	2 367	52,22	7 988	11 225	40,52	0	0	0,00	0	0	0,00
may	1 456	1 297	-10,92	1	9	800,00	701	1 755	150,36	1 937	2 512	29,69	9 577	15 060	57,25	0	13	0,00	0	0	0,00
jun	986	978	-0,81	42	21	-50,00	2 913	2 300	-21,04	2 172	1 917	-11,74	9 912	15 049	51,83	0	0	0,00	0	0	0,00
jul	762	718	-5,77	0	0	0,00	2 961	2 520	-14,89	2 613	2 502	-4,25	12 219	15 016	22,89	0	17	0,00	0	0	0,00
ago	827	343	-58,52	29	7	-75,86	657	335	-49,01	2 959	3 066	3,62	6 894	9 558	38,64	0	0	0,00	12	0	-100,00
set	538	346	-35,69	0	25	0,00	197	422	114,21	3 179	3 128	-1,60	1 453	3 811	162,28	0	66	0,00	0	0	0,00
oct	176			2			499			2 357			34			0			0		
nov	126			40			54			478			32			0			0		
dic	73			0			18			16			0			0			0		
ene-set	8 501	7 005	-17,60	131	83	-36,64	8 327	12 583	51,11	15 043	16 040	6,63	55 381	80 733	45,78	0	96	0,00	12	44	266,67
ene-dic	8 876			173			8 898			17 894			55 447			0			12		

Fuente : Empresa de Mercados Mayoristas S.A.,
 Elaboración: Ministerio de Agricultura - Oficina de Estudios Económicos y Estadísticos

Cuadro Nº 81

LIMA METROPOLITANA : INGRESO, SALIDA Y STOCK DE CARNE VACUNO, OVINO, POLLO Y
 MENUENCIAS DE VACUNO IMPORTADAS SEGÚN MES .

Período: enero - diciembre 2011 y enero-setiembre 2012 p/

(t)

Mes	Año	CARNE VACUNO					CARNE OVINO				
		Stock inicial	Ingreso	Salida (Ventas)		Stock final	Stock inicial	Ingreso	Salida (Ventas)		Stock final
				Lima Metrop.	Provincia				Lima Metrop.	Provincia	
ene	2011	218	11	14	--	215	0,42	0,34	0,70	--	0,00
	2012	38	320	98	--	260	0,00	0,00	0,00	--	0,00
feb	2011	215	10	152	--	73	0,00	0,83	0,83	--	0,00
	2012	260	300	307	--	254	0,00	0,00	0,00	--	0,00
mar	2011	73	7	6	--	74	0,00	0,00	0,00	--	0,00
	2012	254	200	208	--	246	0,00	0,00	0,00	--	0,00
abr	2011	74	22	66	--	30	0,00	0,00	0,00	--	0,47
	2012	246	300	298	--	249	0,00	0,00	0,00	--	0,00
may	2011	30	6	6	--	29	0,47	0,77	0,77	--	0,47
	2012	249	130	175	--	203	0,00	0,00	0,00	--	0,00
jun	2011	29	19	18	--	30	0,47	0,00	0,00	--	0,47
	2012	203	300	294	--	209	0,00	0,0	0,0	--	0,00
jul	2011	30	4	4	--	31	0,47	0,00	0,06	--	0,41
	2012	209	230	166	--	258	0,00	0,00	0,00	--	0,00
ago	2011	31	4	7	--	28	0,41	0,81	1,22	--	0,00
	2012	258	210	151	--	317	0,00	0,00	0,00	--	0,00
set	2011	28	12	4	--	36	0,00	0,00	0,00	--	0,00
	2012	317	190	184	--	322	0,00	0,0	0,0	--	0,00
oct	2011	36	6	2	--	39	0,00	0,00	0,00	--	0,00
	2012										
nov	2011	39	7	21	--	25	0,00	0,33	0,33	--	0,00
	2012										
dic	2011	25	12	0	--	38	0,00	1,19	1,19	--	0,00
	2012										

Mes	Año	MENUENCIAS DE VACUNO					CARNE POLLO				
		Stock inicial	Ingreso	Salida (Ventas)		Stock final	Stock inicial	Ingreso	Salida (Ventas)		Stock final
				Lima Metrop.	Provincia				Lima Metrop.	Provincia	
ene	2011	2 900	1 057	1 630	--	2 327	141	18	28	--	131
	2012	1 279	1 500	1 546	--	1 233	116	260	102	--	273
feb	2011	2 327	1 222	1 487	--	2 062	131	0	25	--	106
	2012	1 233	2 500	1 039	--	2 693	273	115	83	--	306
mar	2011	2 062	1 928	1 911	--	2 080	106	0	2	--	104
	2012	2 693	1 400	2 688	--	1 406	306	148	39	--	415
abr	2011	2 080	2 214	3 068	--	1 225	104	2	3	--	103
	2012	1 406	1 700	1 202	--	1 903	415	220	249	--	387
may	2011	1 225	2 268	2 153	--	1 341	103	0	29	--	74
	2012	1 903	1 200	1 352	--	1 752	387	120	172	--	335
jun	2011	1 341	2 211	1 860	--	1 691	74	0	5	--	68
	2012	1 752	1 500	1 396	--	1 856	335	110	155	--	290
jul	2011	1 691	1 934	1 643	--	1 982	68	0	2	--	66
	2012	1 856	1 700	1 104	--	2 594	290	160	90	--	360
ago	2011	1 982	2 649	2 158	--	2 473	66	0	8	--	58
	2012	2 594	1 500	2 062	--	2 032	360	380	20	--	720
set	2011	2 473	2 043	1 759	--	2 757	58	0	5	--	53
	2012	2 032	1 100	1 040	--	2 092	720	180	327	--	573
oct	2011	2 757	2 101	2 437	--	2 421	53	0,5	1	--	52
	2012										
nov	2011	2 421	1 337	1 957	--	1 801	52	50	46	--	55
	2012										
dic	2011	3 801	1 443	3 965	--	1 279	155	0	40	--	116
	2012										

p/ Preliminar

-- magnitud cero

Fuente: Cámaras Frigoríficas

Elaboración: Ministerio de Agricultura -Oficina de Estudios Económicos y Estadísticos

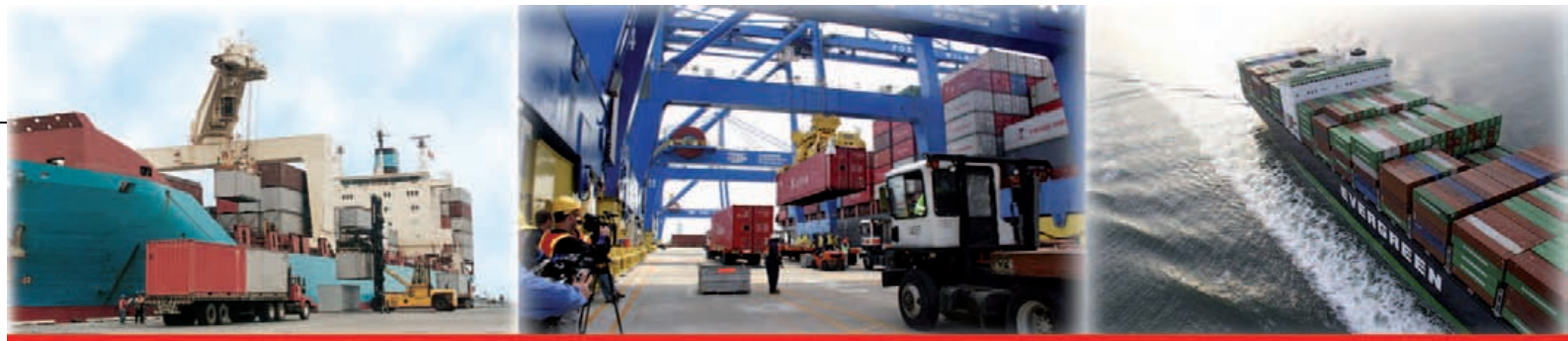

Comercio Externo

volver

Cuadro	Descripción	Pág.
82	<i>Volumen mensual de Exportación de principales productos agrícolas. Setiembre 11/12* (t)</i>	121
83	<i>Valor mensual de Exportación de principales productos agrícolas. Setiembre 11/12* (miles \$ FOB)</i>	123
84	<i>Volúmen de importación de principales productos agropecuarios. Setiembre 11/12* (t)</i>	125
85	<i>Valor FOB de importaciones de principales productos agropecuarios. Setiembre 11/12* (miles de US\$)</i>	127
86	<i>Valor CIF de importaciones de principales productos agropecuarios. Setiembre 11/12* (miles de US\$)</i>	129
87	<i>Cotización Internacional de principales productos agropecuarios</i>	131
88	<i>Volumen de Exportación de especies forestales maderables y no maderables con permiso CITES, según país destino, Setiembre 2012</i>	132
89	<i>Volumen de Exportación de especies forestales maderables y no maderables sin permiso CITES, según país destino, Setiembre 2012</i>	132

Cuadro Nº 82

VOLUMEN MENSUAL DE EXPORTACION DE PRINCIPALES PRODUCTOS AGRICOLAS
Periodo: Enero - setiembre 2011/2012 p/
(toneladas)

Subpartida nacional	Productos	Total Anual 2011	Enero - setiembre		Var. %	setiembre		Var. %
			2011	2012		2011	2012	
TRADICIONAL								
Algodón								
5201001000	Algodón Pima y Supima	0,0	0,0	0,0	--	0,0	0,0	--
5201002000	Algodón Tanguis	1 487,7	1 191,6	1 178,3	-1,1	50,4	274,7	444,7
5201003000	Algodón áspero y semiaspero	337,0	290,3	98,3	-66,1	266,4	0,0	-100,0
5201009000	L.D. Tipos de Algodón	0,0	0,0	0,0	--	0,0	0,0	--
5202990000	L.D. Desperdicios de Algodón	240,9	140,7	209,3	48,8	20,0	0,0	-100,0
170113-114	Azúcar de caña	56 239,9	49 211,2	35 314,5	-28,2	7,2	6 943,5	95 837,4
0901110000	Café sin descafeinar	294 981,3	175 819,7	169 206,8	-3,8	44 502,0	37 300,5	-16,2
NO TRADICIONAL								
Agroindustriales								
Aceites								
1509100000	Aceite de oliva virgen	108,3	87,5	82,8	-5,4	6,2	18,7	199,4
1511100000	Aceite de palma en bruto	0,0	0,0	0,0	--	0,0	0,0	--
1511900000	Aceite de palma refinado	0,0	0,0	0,0	-100,0	0,0	0,0	--
1515900090	L. d. grasas y aceites vegetales	695,3	608,7	793,7	30,4	66,9	29,7	-55,6
3301130000	Aceite esencial de limón	396,4	365,5	321,4	-12,1	35,5	22,3	-37,3
Aceitunas preparadas								
2001901000	Aceitunas Preparadas en Vinagre	1 032,6	789,6	120,8	-84,7	19,6	8,2	-58,0
2005700000	Aceitunas Preparadas sin Vinagre	19 964,0	14 698,2	20 264,3	37,9	1 966,8	2 334,3	18,7
0402911000	Leche evaporada s/ azúcar	75 220,5	56 187,4	68 135,3	21,3	7 413,4	7 759,6	4,7
1108120000	Almidón de maíz	3 448,2	1 818,8	2 938,5	61,6	175,9	593,5	237,4
2308001000	Harina de flores de marigold	1 443,7	684,6	1 403,5	105,0	105,1	364,1	246,5
1101000000	Harina de trigo	3 418,6	3 233,7	2 390,1	-26,1	58,7	216,8	264,6
1905310000	Prod. d panadería, pastelería o galletería	23 118,7	17 109,0	16 136,0	-5,7	1 910,3	1 723,1	-9,8
Hortalizas y frutas preparadas								
2004900000	L.d. hortalizas preparadas congeladas	19,1	18,9	170,6	801,2	15,6	0,0	-100,0
2005510000	Frijoles desvainados s/congelar	10 757,6	4 953,1	6 602,0	33,3	1 370,0	2 116,6	54,5
2005600000	Espárragos en conserva	88 704,4	60 571,9	53 050,6	-12,4	5 182,6	5 844,1	12,8
2005590000	Frijoles preparados sin desvainar ni congelar	1 255,2	722,0	608,9	-15,7	52,4	39,0	-25,7
2005991000	Alcachofas preparadas	53 429,3	25 668,9	23 870,1	-7,0	7 551,2	6 066,1	-19,7
2005909000	L.d. hortalizas preparadas sin congelar	82 085,4	54 008,6	47 628,2	-11,8	7 279,7	6 916,3	-5,0
2008910000	Palmitos preparados	2 263,9	1 705,8	1 803,7	5,7	161,2	181,4	12,5
200820	Piña en conserva (en agua)	7,4	7,2	0,1	-98,4	0,0	0,0	--
2002900000	Tomates preparados, l.d.- pasta de tomate	8 112,1	6 495,6	6 513,2	0,3	1 579,0	405,8	-74,3
2007999100	L.d. confituras, jaleas y mermelada de fruta	2 617,5	1 967,4	2 042,3	3,8	211,9	219,6	3,6
2008993000	Mangos preparados o conservados	9 130,9	8 793,4	5 213,2	-40,7	302,3	22,7	-92,5
2007999200	L.d. pure y pastas de frutas	908,0	903,7	569,9	-36,9	0,1	0,0	-100,0
Jugos de frutas azucaradas								
20098013- 19	Jugo de las demás frutas	5 257,8	4 658,1	2 405,4	-48,4	280,9	174,2	-38,0
20093	Jugo de los demás agrios	11 205,0	8 064,3	8 434,8	4,6	776,2	784,6	1,1
2009892000	Jugo de maracuya	11 720,7	10 241,0	7 384,7	-27,9	825,8	594,7	-28,0
2009891000	Jugo de papaya	0,0	0,0	0,0	-100,0	0,0	0,0	--
20094	Jugo de piña	9,7	6,9	1,3	-81,4	0,0	0,0	--
Cacao								
180100	Cacao en grano crudo	19 853,4	15 034,2	17 666,7	17,5	3 624,8	3 238,4	-10,7
1803200000	Cacao en pasta, desgrasada	1 027,5	637,9	107,9	-83,1	102,1	61,6	-39,7
1803100000	Cacao en pasta sin desgrasar	324,4	196,9	272,5	38,3	23,5	41,0	74,4
1805000000	Cacao en polvo	2 622,9	2 179,1	2 093,1	-3,9	348,7	405,3	16,2
1802000000	Cascara, cascarilla de cacao	499,9	408,8	413,3	1,1	0,0	0,0	--
180400	Manteca de cacao	5 820,8	4 558,8	6 347,3	39,2	249,8	1 150,3	360,5
Cereales								
1008509000	Quinua	7 688,9	5 809,9	7 853,0	35,2	899,1	633,7	-29,5
Maíz								
1005909000	Los demás tipos de maíz	1 686,8	1 303,3	1 272,6	-2,3	107,2	130,7	21,9
1005903000	Maíz blanco gigante del cuzco	5 342,8	3 502,5	4 096,9	17,0	699,0	746,2	6,8
1005904000	Maíz morado	363,9	271,4	260,7	-4,0	48,8	57,4	17,5
1005902000	Maíz reventon	3,7	3,7	64,7	1 647,4	2,7	0,8	-71,8
Colorantes								
Achiote								
1404901000	Achiote	369,0	38,4	138,5	260,5	17,1	13,5	-21,0
3203001400	Extracto de achiote (annato powder)	471,6	351,7	402,7	14,5	37,8	35,6	-5,8
Cochinilla								
0511991000	Cochinilla e insectos similares	44,8	26,3	106,4	304,3	1,8	34,9	1 827,4
3203002100	Carmin de cochinilla	577,9	424,7	531,0	25,0	49,6	53,3	7,3
Curcuma								
0910300000	Curcuma	1 081,7	743,2	283,5	-61,9	111,8	27,2	-75,7
3203001700	Extracto de palillo (curcumina)	13,5	9,3	10,3	10,6	1,1	1,5	31,0
3203001600	Extracto de maíz morado (antocianina)	1,4	1,2	1,1	-10,3	0,2	0,0	-77,2
3203002900	L. d. materias colorantes de origen animal	0,0	0,0	0,0	--	0,0	0,0	--
3203001900	Los demás extractos de origen vegetal	788,2	719,5	336,5	-53,2	64,5	57,1	-11,5

Continúa

Conclusión cuadro N° 82

Subpartida nacional	Productos	Total Anual 2011	Enero - setiembre		Var. %	setiembre		Var. %
			2011	2012		2011	2012	
	Frutas							
	Aceitunas							
0709902000	Aceitunas	121,3	88,9	0,0	-100,0	21,0	0,0	-100,0
0711200000	Aceitunas en salmuera	11 363,9	7 358,6	13 827,8	87,9	1 092,4	2 036,6	86,4
08024	Castañas	83,1	54,1	1,1	-97,9	17,9	1,1	-93,6
180111 - 080119	Cocos frescos	459,0	415,4	371,1	-10,6	16,2	36,0	122,5
0804100000	Dátiles frescos o secos	0,0	0,0	0,0	337,9	0,0	0,0	--
0811109000	Fresas congeladas	8 223,8	1 738,7	1 853,6	6,6	188,1	216,5	15,1
0805501000	Limonos	92,4	67,2	25,8	-61,7	25,2	0,0	-100,0
0805502100	Limón sutil	2 250,7	1 623,8	1 495,5	-7,9	123,6	79,5	-35,7
080520	Mandarinas	77 770,3	77 494,3	92 331,2	19,1	4 995,8	3 806,1	-23,8
0804502000	Mangos	159 537,0	126 891,9	81 650,5	-35,7	13,0	44,7	244,8
0807190000	Melones	323,0	303,5	310,6	2,3	0,0	0,0	--
080121 - 22	Nueces del brasil	3 271,3	2 413,1	2 284,8	-5,3	375,7	337,2	-10,2
0804400000	Paltas	90 780,2	89 590,9	91 756,8	2,4	8 060,5	2 430,7	-69,8
0804300000	Piñas	45,1	40,4	17,5	-56,8	4,9	0,0	-100,0
0803	Plátanos	123 544,0	91 339,1	105 468,0	15,5	10 837,4	10 171,0	-6,1
0806100000	Uvas	135 657,5	49 858,7	61 728,7	23,8	205,0	282,4	37,8
0810	L.d. frutos frescos	4 848,7	4 830,3	6 115,2	26,6	3,0	9,8	227,2
081190	L.d. frutos sin cocer	24 164,2	22 697,0	21 781,7	-4,0	1 368,4	1 071,6	-21,7
081400	Cortezas de agrios, frescas, congeladas o secas	5 954,5	5 623,2	5 691,1	1,2	127,8	0,0	-100,0
	Hortalizas frescas o secas							
	Ajos							
070320	Ajos frescos	3 430,8	1 430,5	3 689,0	157,9	222,2	290,0	30,5
0712901000	Ajos secos	20,2	20,2	0,1	-99,7	1,0	0,0	-100,0
	Cebollas							
0703100000	Cebollas frescas	178 729,5	108 405,7	86 108,8	-20,6	27 540,2	16 764,1	-39,1
0712200000	Cebollas secas	125,8	90,9	68,7	-24,4	20,1	12,7	-36,7
0709200000	Espárragos frescos	140 251,6	89 975,5	83 215,7	-7,5	15 938,0	14 305,0	-10,2
0705110000	Repolladas frescas o refrigeradas	128,3	59,4	186,3	213,7	23,5	26,2	11,8
0710290000	L. d. hortalizas de vaina cocidas congeladas	70,1	45,1	9,9	-78,1	20,4	0,0	-100,0
0708900000	L. d. hortalizas desvainadas frescas	716,0	561,9	367,2	-34,7	207,9	106,3	-48,8
070990 2/	L.d. hortalizas frescas	1 486,0	864,9	1 198,4	38,6	49,2	129,5	163,5
0710100000	Papas congeladas	188,6	143,9	119,5	-17,0	19,2	6,0	-68,6
0702000000	Tomates frescos	114,7	48,1	292,6	507,9	0,0	36,1	--
071080	L. d. hortalizas cocidas congeladas							
0710801000	Espárragos congelados	15 853,7	8 025,7	8 595,7	7,1	845,1	687,1	-18,7
0710809000	L.d.hortalizas cocidas congeladas	4 945,3	3 187,0	3 335,1	4,6	367,6	634,1	72,5
0712909000	L. d. hortalizas secas	1 501,3	1 200,7	985,6	-17,9	66,4	76,6	15,4
0713509000	Habas, haba caballar y menor	2 382,1	1 816,0	1 238,0	-31,8	272,1	99,0	-63,6
0713909000	Las demás hortalizas secas desvainadas	55,7	26,9	40,2	49,2	1,7	0,1	-95,7
	Prod. Géneros capsicum (Paprika)	49 732,7	37 175,0	39 987,9	7,6	4 273,7	3 035,9	-29,0
	Menestras							
	Frijoles							
0710220000	Frijoles congelados	1 466,4	871,0	1 071,1	23,0	502,6	288,1	-42,7
0708200000	Frijoles frescos o refrigerados	4 068,1	3 565,1	4 258,3	19,4	822,1	776,1	-5,6
071331	Frijoles secos	34 620,4	24 957,4	27 526,7	10,3	1 944,2	2 084,6	7,2
0713209000	Garbanzos	34,3	34,3	0,0	-100,0	0,0	0,0	--
	Pelos e hilados finos							
5108100000	Hilados de pelo fino cardado	0,6	0,5	2,0	290,2	0,0	0,8	--
5108200000	Hilados de pelo fino peinado	815,3	675,7	770,7	14,1	38,5	57,8	50,0
51053	Pelo fino cardado o peinado	3 664,4	2 994,8	2 071,3	-30,8	356,2	156,1	-56,2
	Otros							
060310	Flores y capullos	2 113,2	1 573,2	1 698,8	8,0	223,4	230,4	3,1
1211300000	Hoja de coca	183,0	137,4	137,8	0,3	0,0	46,0	--
1211400000	Paja de adormidera	0,0	0,0	0,0	--	0,0	0,0	--
1211903000	Orégano	4 524,6	3 540,7	3 593,3	1,5	576,9	430,8	-25,3
1211905000	Uña de gato	170,4	120,8	147,5	22,1	4,7	23,6	398,1
121190	L. d. plantas, semillas y frutos para medicina y perf	1 879,9	1 421,5	1 453,8	2,3	136,5	244,6	79,3
1404200000	Linteros de algodón	0,0	0,0	0,0	--	0,0	0,0	--
2401101000	Tabaco negro	6,0	6,0	0,0	-100,0	0,0	0,0	--
1404902000	Tara	16 395,9	11 891,0	13 016,1	9,5	2 178,9	2 256,2	3,5
0902400000	Te	0,0	0,0	0,0	--	0,0	0,0	--

p/Preliminar

1/ No incluye Lanas ni Forestales

2/ Incluye 07099010 y 07099090

Fuente: Superintendencia Nacional de Administración Tributaria - SUNAT

Elaboración: Ministerio de Agricultura - Oficina de Estudios Económicos y Estadísticos

Cuadro Nº 83

VALOR MENSUAL DE EXPORTACION DE PRINCIPALES PRODUCTOS AGRICOLAS
Periodo: Enero - setiembre 2011/2012 p/
(miles US\$ FOB)

Subpartida nacional	Productos	Total Anual 2011	Enero - setiembre		Var. %	setiembre		Var. %
			2011	2012		2011	2012	
	TOTAL	4 061 431,0	2 666 332,3	2 380 067,3	-10,7	442 068,3	314 735,8	-28,8
	TRADICIONAL	1 630 898,3	995 177,4	682 769,6	-31,4	243 469,2	146 571,3	-39,8
	Algodón	7 760,4	6 498,9	3 617,1	-44,3	1 355,3	650,0	-52,0
5201001000	Algodón Pima y Supima	0,0	0,0	0,0	--	0,0	0,0	--
5201002000	Algodón Tanguis	5 894,2	4 949,5	2 922,6	-41,0	163,6	650,0	297,3
5201003000	Algodón Áspero y Semiaspero	1 390,6	1 244,2	339,2	-72,7	1 160,5	0,0	-100,0
5201009000	L.D. Tipos de Algodón	0,0	0,0	0,2	--	0,0	0,0	--
5202990000	L.D. Desperdicios de Algodón	475,6	305,1	355,2	16,4	31,3	0,0	-100,0
170113-114	Azúcar de caña	42 774,5	37 309,1	24 122,6	-35,3	5,5	3 793,9	68 734,4
0901110000	Café sin descafeinar	1 580 363,4	951 369,4	655 029,8	-31,1	242 108,4	142 127,5	-41,3
	NO TRADICIONAL	2 430 532,7	1 671 154,9	1 697 297,7	1,6	198 599,1	168 164,5	-15,3
	Agroindustriales	740 840,3	502 926,9	503 106,8	0,0	75 437,3	71 113,3	-5,7
	Aceites	16 112,2	14 251,2	21 026,7	47,5	1 448,2	1 111,2	-23,3
1509100000	Aceite de oliva virgen	329,5	280,0	254,1	-9,2	22,9	46,9	104,8
1511100000	Aceite de palma en bruto	0,0	0,0	0,0	--	0,0	0,0	--
1511900000	Aceite de palma refinado	0,1	0,1	0,0	-100,0	0,0	0,0	--
1515900090	L. d. grasas y aceites vegetales	7 572,7	6 419,5	13 021,3	102,8	661,6	553,9	-16,3
3301130000	Aceite esencial de limón	8 209,8	7 551,5	7 751,2	2,6	763,6	510,4	-33,2
	Aceitunas preparadas	24 656,7	18 519,9	21 080,1	13,8	2 100,9	2 679,7	27,5
2001901000	Aceitunas Preparadas en Vinagre	1 893,3	1 437,9	228,4	-84,1	49,0	14,8	-69,9
2005700000	Aceitunas Preparadas sin Vinagre	22 763,3	17 082,0	20 851,7	22,1	2 051,9	2 664,9	29,9
0402911000	Leche evaporada s/ azúcar	93 460,6	68 869,2	88 019,9	27,8	9 582,4	9 797,8	2,2
1108120000	Almidón de maíz	2 301,8	1 198,8	1 851,9	54,5	114,5	353,7	208,8
2308001000	Harina de flores de marigold	5 979,2	2 236,5	5 253,2	134,9	367,8	1 385,0	276,5
1101000000	Harina de trigo	1 766,6	1 638,0	1 125,6	-31,3	30,5	104,1	242,0
1905310000	Prod. d panadería, pastelería o galletería	40 079,0	29 283,2	30 030,4	2,6	3 348,1	3 183,8	-4,9
	Hortalizas y frutas preparadas	413 913,3	251 232,9	234 558,6	-6,6	41 095,1	36 841,1	-10,4
2004900000	L.d. hortalizas preparadas congeladas	25,3	25,0	552,2	2 110,0	20,7	0,0	-100,0
2005510000	Frijoles desvainados s/congelar	11 718,2	5 216,6	7 458,8	43,0	1 514,2	2 389,6	57,8
2005600000	Espárragos en conserva	140 550,5	93 368,9	90 375,9	-3,2	8 506,1	10 265,3	20,7
2005590000	Frijoles preparados sin desvainar ni congelar	1 324,2	760,1	707,3	-7,0	54,7	44,8	-18,0
2005991000	Alcachofas preparadas	122 599,1	57 285,7	54 329,9	-5,2	17 872,0	13 849,1	-22,5
2005909000	L.d. hortalizas preparadas sin congelar	112 224,8	72 951,7	61 939,8	-15,1	10 699,6	9 250,9	-13,5
2008910000	Palmitos preparados	4 959,1	3 715,8	3 976,0	7,0	320,0	400,9	25,3
200820	Piña en conserva (en agua)	29,1	24,1	0,3	-98,7	0,0	0,0	--
2002900000	Tomates preparados, l.d.- pasta de tomate	8 173,2	6 513,2	6 505,5	-0,1	1 621,2	396,4	-75,5
2007999100	L.d. confituras, jaleas y mermelada	2 542,3	1 922,6	2 072,8	7,8	206,7	226,3	9,5
2008993000	Mangos preparados o conservados	8 565,7	8 252,8	5 659,6	-31,4	279,7	17,7	-93,7
2007999200	L.d. Pure y pastas de frutas	1 201,9	1 196,6	980,5	-18,1	0,3	0,0	-100,0
	Jugos de frutas azucaradas	37 548,2	32 360,0	28 444,4	-12,1	2 503,6	2 699,7	7,8
20098013 - 19	Jugo de las demás frutas	5 284,8	4 680,5	2 596,3	-44,5	248,1	169,2	-31,8
20093	Jugo de los demás agrios	6 902,0	5 312,6	5 167,5	-2,7	383,0	471,1	23,0
2009892000	Jugo de maracuya	25 344,8	22 354,8	20 677,5	-7,5	1 872,4	2 059,4	10,0
2009891000	Jugo de papaya	0,1	0,1	0,0	-100,0	0,0	0,0	--
20094	Jugo de piña	16,5	12,0	3,0	-74,8	0,0	0,0	--
	Cacao	105 022,9	83 337,1	71 716,1	-13,9	14 846,2	12 957,3	-12,7
180100	Cacao en grano crudo	62 788,6	49 581,4	44 600,8	-10,0	11 518,9	8 209,1	-28,7
1803200000	Cacao en pasta, desgrasada	4 747,1	2 982,8	420,9	-85,9	465,5	207,2	-55,5
1803100000	Cacao en pasta sin desgrasar	1 643,1	1 025,7	1 289,9	25,8	113,4	161,5	42,4
1805000000	Cacao en polvo	13 633,8	11 277,9	10 489,7	-7,0	1 905,5	1 814,3	-4,8
1802000000	Cascara, cascarilla de cacao	573,6	276,4	338,4	22,4	0,0	0,0	--
180400	Manteca de cacao	21 636,7	18 193,0	14 576,4	-19,9	842,8	2 565,1	204,4
	Cereales	34 636,0	25 457,4	32 104,9	26,1	4 122,2	3 324,1	-19,4
1008509000	Quinua	24 025,2	18 113,8	22 678,5	25,2	2 981,3	1 755,9	-41,1
	Maíz	10 610,9	7 343,6	9 426,3	28,4	1 140,8	1 568,2	37,5
1005909000	Los demás tipos de maíz	2 619,0	2 012,5	2 229,1	10,8	164,2	213,8	30,2
1005903000	Maíz blanco gigante del cuzco	7 377,3	4 873,2	6 601,1	35,5	920,8	1 256,4	36,4
1005904000	Maíz morado	607,4	450,7	486,5	7,9	52,0	97,8	88,2
1005902000	Maíz reventon	7,2	7,2	109,7	1 429,9	3,8	0,2	-94,1
	Colorantes	106 368,6	86 073,5	44 575,9	-48,2	6 707,2	4 189,3	-37,5
	Achiote	13 330,1	8 633,7	8 782,3	1,7	691,5	664,8	-3,9
1404901000	Achiote	890,3	98,7	334,0	238,3	42,9	34,4	-19,9
3203001400	Extracto de achiote (annato powder)	12 439,8	8 535,0	8 448,3	-1,0	648,6	630,5	-2,8
	Cochinilla	85 351,9	71 213,6	31 773,4	-55,4	5 240,5	3 018,4	-42,4
0511991000	Cochinilla e insectos similares	3 694,9	2 770,8	2 847,7	2,8	121,2	740,0	510,5
3203002100	Carmín de cochinilla	81 657,0	68 442,9	28 925,7	-57,7	5 119,3	2 278,4	-55,5
	Curcuma	3 220,9	2 260,9	1 121,7	-50,4	301,4	113,2	-62,5
0910300000	Curcuma	2 919,0	2 059,3	879,8	-57,3	272,7	80,9	-70,3
3203001700	Extracto de palillo (curcumina)	301,9	201,7	241,9	20,0	28,7	32,2	12,3
3203001600	Extracto de maíz morado (antocianina)	115,4	93,4	115,4	23,5	22,3	6,6	-70,4
3203002900	L. d. mat.colorantes de origen animal	0,0	0,0	0,0	--	0,0	0,0	--
3203001900	L.d. extractos de origen vegetal	4 350,3	3 871,8	2 783,1	-28,1	451,5	386,3	-14,4

Continúa

Conclusión cuadro N° 83

Subpartida nacional	Productos	Total Anual 2011	Enero - setiembre		Var. %	setiembre		Var. %
			2011	2012		2011	2012	
	Frutas	825 085,7	563 534,2	597 125,1	6,0	36 806,7	21 202,9	-42,4
	Aceitunas	5 222,1	3 273,7	5 284,3	61,4	465,0	1 031,9	121,9
0709902000	Aceitunas	198,8	148,1	0,0	-100,0	30,4	0,0	-100,0
0711200000	Aceitunas en salmuera	5 023,3	3 125,6	5 284,3	69,1	434,6	1 031,9	137,4
08024	Castañas	578,0	346,1	5,1	-98,5	119,4	5,1	-95,8
380111 - 080119	Cocos frescos	312,3	271,0	183,1	-32,4	14,5	19,0	31,2
0804100000	Dátiles frescos o secos	0,0	0,0	0,0	8 860,0	0,0	0,0	--
0811109000	Fresas congeladas	12 773,8	2 354,3	3 028,0	28,6	320,4	370,4	15,6
0805501000	Limones	38,8	28,8	10,6	-63,3	10,5	0,0	-100,0
0805502100	Limón sutil	1 581,2	1 111,4	1 046,2	-5,9	91,8	97,0	5,7
080520	Mandarinas	64 529,5	64 225,0	82 128,2	27,9	4 609,9	3 775,7	-18,1
0804502000	Mangos	115 333,3	104 920,8	93 791,1	-10,6	80,6	406,6	404,3
0807190000	Melones	179,7	168,4	251,4	49,3	0,0	0,0	--
080121 - 22	Nueces del brasil	27 411,5	19 471,3	16 450,0	-15,5	3 381,2	1 971,1	-41,7
0804400000	Paltas	164 398,6	161 922,9	145 202,3	-10,3	17 153,5	3 645,1	-78,8
0804300000	Piñas	390,6	320,2	168,3	-47,4	144,5	0,0	-100,0
0803	Plátanos	70 776,7	52 156,2	64 035,2	22,8	6 281,6	6 241,0	-0,6
0806100000	Uvas	300 803,5	95 875,3	118 362,0	23,5	441,5	540,8	22,5
0810	L. d. frutos frescos	11 745,0	11 703,5	14 464,4	23,6	6,3	47,0	649,6
081190	L. d. frutos sin cocer	42 178,0	38 996,2	45 418,8	16,5	3 530,4	3 052,3	-13,5
081400	Cortezas de agrrios, frescas, cong. o secas	6 833,0	6 389,1	7 296,0	14,2	155,7	0,0	-100,0
	Hortalizas frescas o secas	556 210,7	368 155,9	390 999,9	6,2	59 199,0	54 725,8	-7,6
	Ajos	6 568,9	3 795,4	3 505,8	-7,6	269,3	189,4	-29,7
070320	Ajos frescos	3 249,0	1 862,2	1 752,8	-5,9	133,5	94,7	-29,1
0712901000	Ajos secos	70,9	70,9	0,2	-99,7	2,4	0,0	-100,0
	Cebollas	45 178,6	26 301,7	27 535,7	4,7	7 939,5	7 291,8	-8,2
0703100000	Cebollas frescas	42 887,9	24 677,2	25 909,5	5,0	7 581,0	6 972,9	-8,0
0712200000	Cebollas secas	2 290,7	1 624,6	1 626,2	0,1	358,5	318,9	-11,1
0709200000	Espárragos frescos	291 828,0	194 032,3	220 598,5	13,7	33 762,6	34 509,5	2,2
0705110000	Repolladas frescas o refrigeradas	294,6	136,3	432,5	217,4	49,3	59,5	20,5
0710290000	L. d. Hortalizas de vainas cocidas congeladas	275,4	174,4	28,3	-83,8	98,2	0,0	-100,0
0708900000	L. d. hortalizas desvainadas frescas	1 251,0	901,1	907,8	0,7	203,2	331,0	62,9
070990 2/	L. d. hortalizas frescas	1 441,8	1 076,7	851,6	-20,9	144,1	74,9	-48,0
0710100000	Papas congeladas	419,6	317,8	265,0	-16,6	41,5	14,2	-65,7
0702000000	Tomates frescos	28,2	14,9	120,8	708,4	0,0	10,3	--
071080	L. d. hortalizas cocidas congeladas	61 295,6	30 859,2	37 446,3	21,3	3 541,2	4 510,2	27,4
0710801000	Espárragos congelados	47 699,9	22 176,6	29 269,4	32,0	2 333,4	2 468,7	5,8
0710809000	L. d. hortalizas cocidas congeladas	13 595,6	8 682,6	8 176,9	-5,8	1 207,9	2 041,6	69,0
0712909000	L. d. hortalizas secas	11 983,5	9 188,2	8 433,9	-8,2	610,7	585,7	-4,1
0713509000	Habas, haba caballar y menor	3 763,7	2 815,4	2 321,1	-17,6	433,2	193,9	-55,2
0713909000	Las demás hortalizas secas desvainadas	61,5	33,7	53,0	57,6	1,2	0,2	-80,2
	Prod. Géneros capsicum (Paprika)	131 820,3	98 508,7	88 499,6	-10,2	12 104,9	6 955,0	-42,5
	Menestras	47 018,3	32 000,9	37 470,7	17,1	3 726,3	3 161,1	-15,2
	Frijoles	46 983,0	31 965,6	37 470,7	17,2	3 726,3	3 161,1	-15,2
0710220000	Frijoles congelados	2 866,2	1 667,8	2 063,4	23,7	944,4	556,7	-41,1
0708200000	Frijoles frescos o refrigerados	1 308,2	1 000,8	932,9	-6,8	158,8	119,5	-24,8
071331	Frijoles secos	42 808,6	29 297,0	34 474,4	17,7	2 623,1	2 484,9	-5,3
0713209000	Garbanzos	35,3	35,3	0,0	-100,0	0,0	0,0	--
	Pelos e hilados finos	63 747,7	50 870,8	46 206,1	-9,2	5 589,3	3 331,3	-40,4
5108100000	Hilados de pelo fino cardado	20,4	17,5	82,2	369,4	0,0	30,1	--
5108200000	Hilados de pelo fino peinado	18 914,8	15 542,4	18 613,6	19,8	983,0	1 366,2	39,0
51053	Pelo fino cardado o peinado	44 812,5	35 310,9	27 510,3	-22,1	4 606,3	1 935,0	-58,0
	Otros	56 625,4	42 135,4	45 708,3	8,5	7 011,2	7 116,6	1,5
060310	Flores y capullos	9 180,5	7 202,6	7 228,5	0,4	1 048,8	1 144,9	9,2
1211300000	Hoja de coca	690,3	517,9	624,2	20,5	0,0	206,9	--
1211400000	Paja de adormidera	0,0	0,0	0,0	--	0,0	0,0	--
1211903000	Orégano	11 406,9	8 700,6	10 545,9	21,2	1 453,9	1 326,8	-8,7
1211905000	Uña de gato	455,0	340,5	524,1	53,9	18,9	94,3	398,4
121190	L. d. plantas, semillas y frutos para med. y perf.	5 539,2	4 198,3	4 244,7	1,1	336,2	575,2	71,1
1404200000	Linteros de algodón	0,0	0,0	0,0	--	0,0	0,0	--
2401101000	Tabaco negro	11,4	11,4	0,0	-100,0	0,0	0,0	--
1404902000	Tara	29 342,2	21 164,0	22 540,7	6,5	4 153,4	3 768,5	-9,3
0902400000	Te	0,0	0,0	0,1	--	0,0	0,0	--

p/Preliminar

1/ No incluye Lanas ni Forestales

2/ Incluye 07099010 y 07099090

Fuente: Superintendencia Nacional de Administración Tributaria - SUNAT

Elaboración: Ministerio de Agricultura - Oficina de Estudios Económicos y Estadísticos

Cuadro Nº 84

VOLUMEN DE IMPORTACION DE PRINCIPALES PRODUCTOS AGROPECUARIOS

Periodo: Enero - setiembre 2011/2012 p/

Subpartida nacional	Productos	Total Anual 2011	Enero - setiembre		Var. %	setiembre		Var. %
			2011	2012		2011	2012	
AGRICOLA								
Arroz								
1006109000	Arroz con cáscara	0,0	0,0	0,0	--	0,0	0,0	--
1006200000	Arroz descascarillado	0,0	0,0	0,0	--	0,0	0,0	--
1006400000	Arroz partido	0,0	0,0	692,3	--	0,0	451,6	--
1006300000	Arroz semiblanqueado o blanqueado	206 062,0	149 270,3	184 279,1	23,5	24 313,2	28 275,6	16,3
Avena								
1004009000	Avena, excepto para siembra	25 972,9	16 207,9	22 302,7	37,6	848,5	0,0	-100,0
1104120000	Granos aplastados o en copos	17,4	17,4	0,3	-98,1	4,5	0,0	-100,0
1104220000	Avena mondada	0,8	0,0	12,9	--	0,0	0,0	--
1103190000	Grañones y sémola de l.d.cereales	0,0	0,0	0,0	--	0,0	0,0	--
1003009000	Cebada, excepto para siembra	88 725,1	69 282,9	73 990,2	6,8	9 994,7	8 747,4	-12,5
Maíz								
1005901100	Maíz amarillo duro	1 894 572,1	1 374 218,4	1 243 474,0	-9,5	190 567,9	156 266,2	-18,0
1005902000	Maíz tipo pop corn	10 211,6	7 444,3	8 360,0	12,3	1 330,3	1 111,4	-16,5
1008901090	Quinua	0,0	0,0	0,6	--	0,0	0,0	--
Sorgo								
1007009000	Sorgo grano, excepto para siembra	60 886,2	49 023,8	48 145,4	-1,8	9 326,9	12 445,5	33,4
1007001000	Sorgo grano, para siembra	0,0	0,0	0,0	--	0,0	0,0	--
Trigo								
1001109000	Trigo duro	237 675,5	184 607,6	151 983,5	-17,7	15 087,6	26 576,0	76,1
1001902000	L.d. trigos, excepto para siembra	1 446 026,8	1 059 506,7	1 124 808,7	6,2	118 100,7	149 952,0	27,0
Frutas								
Ciruelas								
0813200000	Ciruelas secas	1 343,7	909,8	1 057,0	16,2	221,6	225,5	1,7
0809400000	Ciruelas y endriones frescos	2 660,7	2 595,9	3 022,4	16,4	0,0	0,0	--
0809300000	Duraznos o melocotones	1 184,1	1 033,6	1 218,1	17,9	0,0	0,0	--
0808100000	Manzanas frescas	42 781,9	37 354,6	39 766,0	6,5	4 841,8	4 485,2	-7,4
0805100000	Naranjas frescas o secas	110,9	74,4	589,1	--	8,0	10,9	36,9
0806200000	Pasas	6 919,0	4 304,0	3 826,9	-11,1	1 405,7	1 164,2	-17,2
0808201000	Peras	14 033,5	12 155,5	14 390,5	18,4	1 149,4	1 818,9	58,2
0806100000	Uvas	2 838,5	2 778,2	3 380,2	21,7	0,0	0,0	--
Especias o condimentos								
Canelas								
0906100000	Canela y flores del canelero s/triturar	1 118,2	950,2	624,1	-34,3	80,6	124,9	55,0
0906200000	Canela y flores del canelero triturado	56,4	48,3	73,7	52,4	18,7	2,1	-88,6
Pimienta								
0904110000	Pimienta sin triturar	739,5	510,0	401,8	-21,2	140,0	30,4	-78,3
0904120000	Pimienta triturada	24,3	15,1	46,0	203,7	2,0	5,6	183,1
0909300000	Semilla de comino	653,4	535,4	1 976,3	269,1	26,1	26,0	-0,2
Menestras								
Arvejas								
0713109010	Arvejas enteras	4 344,0	2 837,2	2 697,5	-4,9	614,9	79,8	-87,0
0713109020	Arvejas partidas	20 097,3	14 862,4	14 859,3	0,0	1 841,0	1 172,4	-36,3
07133 1/	Frijoles, excepto para siembra	11 976,2	9 583,7	6 296,1	-34,3	873,7	172,7	-80,2
0713409000	Lentejas y lentejones, secos	35 106,0	26 591,3	31 954,9	20,2	2 790,8	967,1	-65,3
Otros								
1801001000	Cacao en grano	75,5	75,5	24,7	-67,3	0,0	0,0	--
0701900000	L.d. papas frescas o refrigeradas	0,0	0,0	0,0	--	0,0	0,0	--
120991	Semillas de hortalizas y legumbres	135,3	115,8	131,3	13,5	13,4	16,4	21,9
1201009000	Soya grano	79 349,1	61 065,9	59 506,3	-2,6	2 785,8	4 125,2	48,1
PECUARIO								
Carnes								
020711 - 14	Carne de ave	7 605,2	5 481,0	8 319,1	51,8	561,3	909,7	62,1
0201 y 0202	Carne de bovino	126,2	99,7	183,3	83,8	12,5	9,3	-25,5
020410 - 43	Carne de ovino	4,8	3,1	1,6	-46,9	0,0	0,9	--
0504001000	Estómagos (mondongos)	6 990,0	5 489,3	7 789,9	41,9	572,1	1 119,1	95,6
0206290000	L.d. despojos de la especie bovina cong.	12 294,6	9 246,8	8 782,9	-5,0	1 139,3	1 171,1	2,8
AGROINDUSTRIAL								
Aceites								
1512290000	Aceite de algodón refinado	0,2	0,2	0,2	11,7	0,0	0,0	--
1512110000	Aceite de girasol en bruto	12 218,6	8 242,4	11 055,3	34,1	1 973,9	1 160,0	-41,2
1512190000	Aceite de girasol refinado	2 713,7	1 620,0	1 593,2	-1,7	362,4	460,4	27,0
1509900000	Aceite de oliva refinado	236,7	158,3	118,4	-25,2	6,1	29,5	387,7
1509100000	Aceite de oliva virgen	224,4	149,3	176,0	17,9	12,9	17,3	33,7
1507100000	Aceite de soya en bruto	304 855,8	220 411,1	241 492,8	9,6	31 338,1	28 404,0	-9,4
1507900000	Aceite de soya refinado	10 588,8	7 006,6	5 111,0	-27,1	880,1	35,8	-95,9

Continúa

Conclusión cuadro N° 84

Subpartida nacional	Productos	Total Anual 2011	Enero - setiembre		Var. %	setiembre		Var. %
			2011	2012		2011	2012	
Algodón								
5201000010	Algodón pima y supima	5 034,3	4 742,9	3 897,4	-17,8	0,0	0,0	--
5201000090	L.d. tipos de algodón sin cardar	0,0	0,0	0,0	--	0,0	0,0	--
Azúcar								
1701119000	Azúcar de caña	3 352,5	2 801,3	50 725,0	--	25,0	4 476,0	--
1701990090	Azúcar los demás	186 673,0	126 480,1	188 755,2	49,2	10 221,7	17 134,5	67,6
1101000000	Harina de trigo	843,3	728,2	411,9	-43,4	0,0	12,1	--
1108130000	Fécula de papa	11 806,1	7 076,9	13 678,7	93,3	302,2	142,6	-52,8
1208100000	Harina de habas de soja	52 165,5	37 758,0	44 467,7	17,8	5 938,4	4 974,7	-16,2
Lácteos								
Lactosueros								
040410	Lactosuero , incluso concentrado	5 902,8	4 533,8	6 473,0	42,8	425,2	905,7	113,0
0404900000	Los demás, lactosueros	1 119,5	1 083,7	477,5	-55,9	1,4	14,3	944,7
Leche								
0402991000	Leche condensada	4 824,2	3 479,0	3 969,9	14,1	274,2	456,4	66,5
0402999000	L.d. leches azucaradas	0,0	0,0	0,4	--	0,0	0,0	--
040229	Leche en polvo las demás (lep)	0,0	0,0	0,0	--	0,0	0,0	--
040221	Leche en polvo sin azucarar (lep)	8 999,6	7 351,4	16 922,4	130,2	1 191,7	1 868,6	56,8
040210	Leche en polvo (lpd)	12 802,7	10 468,0	21 096,7	101,5	585,2	3 987,8	581,4
0402911000	Leche evaporada	0,0	0,0	0,0	--	0,0	0,0	--
0402919000	L.d. leches concentradas s/azucarar	6,3	4,2	15,9	275,3	0,0	0,0	--
Yogur								
0403100020	Yogur aromatizado con fruta o cacao	8,4	8,3	8,9	8,1	0,0	0,0	--
0403100090	Los demás, yogur	2,7	2,0	0,0	-100,0	0,4	0,0	-100,0
Sueros								
0403900010	Suero de mantequilla aromatizado-kefir	0,0	0,0	0,0	--	0,0	0,0	--
0403900020	Suero de mantequilla	3 684,5	2 561,7	4 634,4	80,9	414,6	386,2	-6,8
0403900090	L.d. suero de mantequilla fermentada	0,0	0,0	0,0	--	0,0	0,0	--
Mantequilla								
040510 - 20	Mantequilla fresca, salada o fundida	1 883,1	1 545,7	929,6	-39,9	158,5	81,8	-48,4
0405902000	Grasa láctea anhidra "butter oil"	4 319,2	3 102,4	4 439,3	43,1	335,1	642,5	91,8
0405909000	Las demás manteq. y demás mat. grasas	0,0	0,0	0,0	--	0,0	0,0	--
Quesos								
0406400000	Queso de pasta azul	52,2	41,5	48,4	16,6	9,9	2,6	-74,3
0406100000	Queso fresco	782,7	605,1	651,5	7,7	82,5	27,2	-67,0
0406300000	Queso fundido	474,2	340,9	409,0	20,0	48,9	58,1	18,7
0406200000	Queso rallado o polvo	958,1	871,4	842,1	-3,4	3,5	20,0	471,0
040690	Los demas quesos	1 378,5	995,2	1 091,2	9,6	172,6	89,7	-48,0
Maltas								
1107100000	Malta sin tostar	72 246,7	53 394,0	60 639,1	13,6	6 185,5	11 868,3	91,9
1107200000	Malta tostada	5 394,9	5 313,7	816,2	-84,6	32,4	6,4	-80,4
200870	Duraznos preparados	21 484,4	13 018,8	13 935,4	7,0	1 788,7	3 184,0	78,0
Pastas								
1902110000	Pastas alimenticias s/cocer, c/huevo	692,3	668,7	82,4	-87,7	4,4	4,3	-1,8
1902190000	L.d. pastas alimenticias s/cocer	937,0	763,1	2 397,8	214,2	30,9	843,8	2 627,0
1902200000	Pastas alimenticias rellenas	63,3	34,4	49,4	43,6	2,3	16,5	634,4
1902300000	L.d. pastas alimenticias	166,5	121,7	136,9	12,5	24,9	12,6	-49,3
Papas preparadas								
2004100000	Papas congeladas	10 477,9	7 241,0	10 411,2	43,8	877,3	1 661,0	89,3
2005200000	Papas s/congelar	597,4	428,2	444,4	3,8	41,1	15,9	-61,3
2304000000	Torta de soja	1 004 204,7	749 944,6	784 076,9	4,6	117 796,2	99 264,2	-15,7
INSUMOS								
Caucho								
4001220000	Caucho técnicamente especificado	11 068,1	8 951,1	9 574,7	7,0	749,3	714,4	-4,7
4001210000	Hojas ahumadas	695,3	536,4	465,4	-13,2	20,4	62,0	203,8
4001291000	Hojas de crepé	21,5	21,5	0,0	-100,0	0,0	0,0	--
4001100000	Látex de caucho natural	883,9	721,1	791,7	9,8	17,9	100,2	459,9
4001299000	L.d. formas de caucho natural	227,2	206,7	152,1	-26,4	0,0	20,5	--
Fertilizantes								
3104200010	Cloruro de potasio, uso agrícola	63 819,2	33 243,8	46 993,2	41,4	492,0	6 527,1	--
3105300000	Fosfato di amónico	129 393,2	107 611,9	115 790,6	7,6	492,9	17 707,5	--
3102300010	Nitrato de amonio, uso agrícola	31 036,9	11 036,8	13 652,0	23,7	0,0	5 796,5	--
3102210000	Sulfato de amonio	120 616,5	72 472,8	92 769,0	28,0	7 016,6	8 800,0	25,4
3104901000	Sulfato de magnesio y potasio	44 527,6	44 527,6	7 515,2	-83,1	22 902,6	6,0	-100,0
3104300000	Sulfato de potasio	47 845,2	39 483,7	23 905,7	-39,5	4 268,0	2 366,4	-44,6
3103100000	Superfosfato de calcio triple	2 013,6	1 261,0	1 695,4	34,5	500,4	431,9	-13,7
3102100010	Urea para uso agrícola	382 950,5	299 950,9	251 944,6	-16,0	24 178,3	15 952,4	-34,0
3808309000	Herbicidas	7 206,4	5 385,6	7 415,1	37,7	404,2	801,2	98,2

p/Preliminar

1/ Incluye 07133190 - 07133390 - 07133990

Fuente: Superintendencia Nacional de Administración Tributaria SUNAT

Elaboración: Ministerio de Agricultura - Oficina de Estudios Económicos y Estadísticos

Cuadro Nº 85

VALOR FOB DE IMPORTACION DE PRINCIPALES PRODUCTOS AGROPECUARIOS

Periodo: Enero - setiembre 2011/2012 p/

Subpartida nacional	Productos	Total Anual 2011	Enero - setiembre		Var. %	setiembre		Var. %
			2011	2012		2011	2012	
	TOTAL	3 086 408,2	2 288 550,5	2 417 016,5	5,6	286 363,4	316 369,5	10,5
	AGRICOLA	1 416 734,8	1 051 690,5	979 774,0	-6,8	135 391,9	135 144,4	-0,2
	cereales	1 245 733,3	918 270,5	836 937,8	-8,9	119 881,4	121 334,0	1,2
	Arroz	116 218,9	83 719,0	107 804,5	28,8	13 405,1	16 773,1	25,1
1006109000	Arroz con cáscara	0,0	0,0	0,0	--	0,0	0,0	--
1006200000	Arroz descascarillado	0,0	0,0	0,0	--	0,0	0,0	--
1006400000	Arroz partido	0,0	0,0	127,2	--	0,0	51,5	--
1006300000	Arroz semiblanqueado o blanqueado	116 218,9	83 719,0	107 677,3	28,6	13 405,1	16 721,6	24,7
	Avena	6 700,4	4 067,3	6 275,1	54,3	248,1	0,0	-100,0
1004009000	Avena, excepto para siembra	6 669,2	4 037,8	6 253,0	54,9	240,7	0,0	-100,0
1104120000	Granos aplastados o en copos	29,5	29,5	0,9	-97,0	7,4	0,0	-100,0
1104220000	Avena mondada	1,7	0,0	21,1	--	0,0	0,0	--
1103190000	Grañones y sémola de l.d.cereales	0,0	0,0	0,0	--	0,0	0,0	--
1003009000	Cebada, excepto para siembra	24 983,2	18 988,5	21 164,5	11,5	2 784,0	2 664,1	-4,3
	Maíz	548 845,1	400 315,6	322 964,3	-19,3	58 889,3	43 923,6	-25,4
1005901100	Maíz amarillo duro	543 289,6	396 409,4	317 604,0	-19,9	58 109,6	43 029,1	-26,0
1005902000	Maíz tipo pop corn	5 555,5	3 906,2	5 360,3	37,2	779,8	894,5	14,7
1008901090	Quinoa	0,0	0,0	2,1	--	0,0	0,0	--
	Sorgo	13 876,5	11 452,1	9 164,1	-20,0	2 215,6	2 320,7	4,7
1007009000	Sorgo grano, excepto para siembra	13 876,5	11 452,1	9 164,1	-20,0	2 215,6	2 320,7	4,7
1007001000	Sorgo grano, para siembra	0,0	0,0	0,0	--	0,0	0,0	--
	Trigo	535 109,2	399 728,0	369 563,2	-7,5	42 339,3	55 652,5	31,4
1001109000	Trigo duro	80 933,3	61 027,6	53 508,8	-12,3	4 989,1	8 010,4	60,6
1001902000	L.d. trigos, excepto para siembra	454 176,0	338 700,4	316 054,4	-6,7	37 350,2	47 642,1	27,6
	Frutas	58 928,3	46 078,0	54 413,5	18,1	7 345,6	8 009,5	9,0
	Ciruelas	3 586,0	2 941,0	3 628,5	23,4	326,5	344,0	5,4
0813200000	Ciruelas secas	1 839,8	1 256,1	1 440,2	14,7	326,5	344,0	5,4
0809400000	Ciruelas y endrinos frescos	1 746,2	1 685,0	2 188,3	29,9	0,0	0,0	--
0809300000	Duraznos o melocotones	959,5	792,4	1 099,9	38,8	0,0	0,0	--
0808100000	Manzanas frescas	26 995,1	22 554,0	26 735,9	18,5	3 051,4	3 265,8	7,0
0805100000	Naranjas frescas o secas	100,4	76,3	502,8	--	4,6	6,9	49,4
0806200000	Pasas	15 283,4	9 483,7	8 765,7	-7,6	3 100,6	2 718,5	-12,3
0808201000	Peras	9 942,9	8 225,3	11 044,2	34,3	862,4	1 674,2	94,1
0806100000	Uvas	2 060,8	2 005,2	2 636,4	31,5	0,0	0,0	--
	Especias o condimentos	6 582,4	5 169,7	5 452,2	5,5	738,1	574,5	-22,2
	Canelas	4 194,4	3 543,4	2 506,7	-29,3	334,8	473,2	41,4
0906100000	Canela y flores del canelero s/triturar	4 000,7	3 372,6	2 289,6	-32,1	270,7	465,2	71,9
0906200000	Canela y flores del canelero triturado	193,7	170,9	217,0	27,0	64,1	8,1	-87,4
	Pimienta	1 627,0	1 047,1	1 337,1	27,7	378,0	77,1	-79,6
0904110000	Pimienta sin triturar	1 561,1	1 002,4	1 271,4	26,8	373,8	69,5	-81,4
0904120000	Pimienta triturada	65,9	44,7	65,7	47,0	4,2	7,7	81,6
0909300000	Semilla de comino	761,1	579,2	1 608,5	177,7	25,3	24,1	-4,6
	Menestras	54 509,2	41 349,4	43 822,0	6,0	4 702,0	1 809,2	-61,5
	Arvejas	12 955,0	8 961,3	10 863,0	21,2	1 350,4	818,3	-39,4
0713109010	Arvejas enteras	2 090,9	1 297,6	1 380,5	6,4	296,1	37,4	-87,4
0713109020	Arvejas partidas	10 864,1	7 663,7	9 482,5	23,7	1 054,3	780,9	-25,9
07133 1/	Frijoles, excepto para siembra	8 812,0	7 548,3	7 441,3	-1,4	725,7	262,6	-63,8
0713409000	Lentejas y lentejones, secos	32 742,1	24 839,8	25 517,7	2,7	2 625,9	728,3	-72,3
	Otros	50 981,6	40 822,9	39 148,6	-4,1	2 724,8	3 417,2	25,4
1801001000	Cacao en grano	272,0	272,0	63,9	-76,5	0,0	0,0	--
0701900000	L.d. papas frescas o refrigeradas	0,0	0,0	0,0	--	0,0	0,0	--
120991	Semillas de hortalizas y legumbres	10 143,3	8 941,5	8 620,8	-3,6	1 188,4	1 251,1	5,3
1201009000	Soya grano	40 566,3	31 609,4	30 463,9	-3,6	1 536,4	2 166,1	41,0
	PECUARIO	39 081,8	28 964,5	37 967,8	31,1	3 258,4	4 923,6	51,1
	Carnes	9 955,9	7 152,7	11 235,9	57,1	709,2	1 245,1	75,6
020711 - 14	Carne de ave	8 999,0	6 452,8	10 060,9	55,9	655,3	1 142,4	74,3
0201 y 0202	Carne de bovino	854,9	635,4	1 137,0	78,9	53,9	85,2	58,0
020410 - 43	Carne de ovino	102,0	64,4	37,9	-41,1	0,0	17,5	--
0504001000	Estómagos (mondongos)	10 354,2	8 133,9	13 242,4	62,8	807,5	1 932,8	139,4
0206290000	Ld. despojos de la especie bovina cong.	18 771,7	13 678,0	13 489,5	-1,4	1 741,7	1 745,7	0,2
	AGROINDUSTRIAL	1 205 864,9	893 059,5	1 101 933,0	23,4	118 847,8	147 092,3	23,8
	Aceites	405 667,8	293 531,9	307 272,5	4,7	43 245,0	36 749,4	-15,0
1512290000	Aceite de algodón refinado	3,8	3,2	3,0	-5,1	0,0	0,4	--
1512110000	Aceite de girasol en bruto	14 080,4	9 815,2	11 846,8	20,7	2 313,5	1 247,2	-46,1
1512190000	Aceite de girasol refinado	3 864,7	2 321,6	2 169,7	-6,5	524,1	604,2	15,3
1509900000	Aceite de oliva refinado	689,5	474,4	313,2	-34,0	21,1	64,2	204,9
1509100000	Aceite de oliva virgen	754,1	506,3	552,3	9,1	46,5	53,4	14,8
1507100000	Aceite de soya en bruto	370 952,7	270 301,0	285 203,3	5,5	39 084,1	34 733,2	-11,1
1507900000	Aceite de soya refinado	15 322,6	10 110,1	7 184,1	-28,9	1 255,7	46,9	-96,3

Continúa

Conclusión cuadro N° 85

Subpartida nacional	Productos	Total Anual 2011	Enero - setiembre		Var. %	setiembre		Var. %
			2011	2012		2011	2012	
	Algodón	17 867,1	16 706,0	16 964,4	1,5	0,0	0,0	--
5201000010	Algodón pima y supima	17 867,1	16 706,0	16 964,4	1,5	0,0	0,0	--
5201000090	L.d. tipos de algodón sin cardar	0,0	0,0	0,0	--	0,0	0,0	--
	Azúcar	135 629,5	91 960,9	152 346,6	65,7	7 669,7	13 256,8	72,8
1701119000	Azúcar de caña	2 586,5	2 136,7	30 392,2	--	21,5	2 691,6	--
1701990090	Azúcar los demás	133 043,0	89 824,2	121 954,4	35,8	7 648,1	10 565,2	38,1
1101000000	Harina de trigo	347,4	298,2	190,1	-36,2	0,0	8,6	--
1108130000	Fécula de papa	13 573,4	8 265,3	11 576,8	40,1	495,9	79,0	-84,1
1208100000	Harina de habas de soja	25 351,1	18 701,9	20 610,6	10,2	2 940,9	2 629,1	-10,6
	Lácteos	149 995,0	116 986,9	186 158,6	59,1	13 179,4	23 012,6	74,6
	Lactosueros	10 499,0	8 578,0	11 615,6	35,4	555,5	1 196,9	115,4
040410	Lactosuero , incluso concentrado	7 158,7	5 442,6	8 456,1	55,4	552,8	1 151,8	108,3
0404900000	Los demás, lactosueros	3 340,3	3 135,5	3 159,5	0,8	2,7	45,1	--
	Leche	82 637,5	66 125,1	128 909,6	94,9	7 191,3	17 829,5	147,9
0402991000	Leche condensada	8 296,7	5 942,4	6 928,8	16,6	507,5	810,2	59,6
0402999000	L.d. leches azucaradas	0,0	0,0	1,9	--	0,0	0,0	--
040229	Leche en polvo las demás (lep)	0,0	0,0	0,0	--	0,0	0,0	--
040221	Leche en polvo sin azucarar (lep)	33 616,2	27 431,2	55 757,0	103,3	4 610,9	5 519,6	19,7
040210	Leche en polvo (lpd)	40 718,6	32 747,5	66 178,6	102,1	2 073,0	11 499,7	454,7
0402911000	Leche evaporada	0,0	0,0	0,0	--	0,0	0,0	--
0402919000	L.d. leches concentradas s/azucarar	5,9	3,9	43,3	--	0,0	0,0	--
	Yogur	40,8	35,1	25,8	-26,5	2,8	0,0	-100,0
0403100020	Yogur aromatizado con fruta o cacao	20,3	20,2	25,8	28,0	0,0	0,0	--
0403100090	Los demás, yogur	20,5	15,0	0,0	-100,0	2,8	0,0	-100,0
	Sueros	11 720,0	7 831,3	13 855,1	76,9	1 457,8	1 010,0	-30,7
0403900010	Suero de mantequilla aromatizado-kefir	0,0	0,0	0,0	--	0,0	0,0	--
0403900020	Suero de mantequilla	11 720,0	7 831,3	13 855,1	76,9	1 457,8	1 010,0	-30,7
0403900090	L.d. suero de mantequilla fermentada	0,0	0,0	0,0	--	0,0	0,0	--
	Mantequilla	30 118,9	22 909,9	19 409,4	-15,3	2 490,7	2 098,2	-15,8
040510 - 20	Mantequilla fresca, salada o fundida	8 010,9	6 608,1	3 844,6	-41,8	694,5	335,0	-51,8
0405902000	Grasa láctea anhidra "butter oil"	22 107,9	16 301,8	15 564,8	-4,5	1 796,2	1 763,2	-1,8
0405909000	Las demás mantequillas y demás materias gras	0,0	0,0	0,0	--	0,0	0,0	--
	Quesos	14 978,8	11 507,5	12 343,1	7,3	1 481,2	878,0	-40,7
0406400000	Queso de pasta azul	336,4	263,9	306,8	16,3	61,5	14,8	-75,9
0406100000	Queso fresco	2 193,4	1 714,8	2 122,1	23,8	219,0	86,3	-60,6
0406300000	Queso fundido	2 247,8	1 636,7	1 696,5	3,6	308,2	235,8	-23,5
0406200000	Queso rallado o polvo	2 902,4	2 542,6	2 720,9	7,0	23,3	79,1	238,9
040690	Los demas quesos	7 298,9	5 349,4	5 496,8	2,8	869,2	462,0	-46,8
	Maltas	42 296,8	31 226,5	34 471,4	10,4	3 711,5	6 503,3	75,2
1107100000	Malta sin tostar	39 941,6	28 931,9	33 951,4	17,3	3 685,6	6 490,6	76,1
1107200000	Malta tostada	2 355,2	2 294,6	520,0	-77,3	25,9	12,7	-50,8
200870	Duraznos preparados	23 929,9	14 576,3	17 347,1	19,0	2 001,5	3 952,9	97,5
	Pastas	2 437,9	2 064,9	2 045,6	-0,9	67,6	600,4	788,3
1902110000	Pastas alimenticias s/cocer, c/huevo	1 129,6	1 087,5	1 63,6	-85,0	11,7	30,1	157,4
1902190000	L.d. pastas alimenticias s/cocer	933,0	735,6	1 598,5	117,3	26,7	500,5	--
1902200000	Pastas alimenticias rellenas	175,2	95,2	136,7	43,6	8,5	48,9	473,1
1902300000	L.d. pastas alimenticias	200,1	146,6	146,9	0,2	20,6	20,8	0,9
	Papas preparadas	11 112,8	7 869,1	9 297,4	18,2	929,8	1 193,5	28,4
2004100000	Papas congeladas	8 735,3	6 179,5	7 674,3	24,2	771,6	1 166,5	51,2
2005200000	Papas s/congelar	2 377,5	1 689,6	1 623,1	-3,9	158,2	27,0	-82,9
2304000000	Torta de soja	377 656,2	290 871,6	343 651,9	18,1	44 606,6	59 106,5	32,5
	INSUMOS	424 726,7	314 835,9	297 341,6	-5,6	28 865,2	29 209,2	1,2
	Caucho	58 308,8	47 686,6	40 325,2	-15,4	3 645,8	2 904,0	-20,3
4001220000	Caucho técnicamente especificado	50 591,5	41 301,9	35 894,7	-13,1	3 485,0	2 374,6	-31,9
4001210000	Hojas ahumadas	3 539,9	2 823,9	1 657,7	-41,3	108,2	188,4	74,1
4001291000	Hojas de crepé	87,6	87,6	0,0	-100,0	0,0	0,0	--
4001100000	Látex de caucho natural	3 041,7	2 512,7	2 137,3	-14,9	52,6	282,6	437,0
4001299000	L.d. formas de caucho natural	1 048,2	960,6	635,5	-33,8	0,0	58,4	--
	Fertilizantes	345 793,0	252 132,3	235 605,8	-6,6	23 848,6	24 035,3	0,8
3104200010	Cloruro de potasio, uso agrícola	28 832,4	13 882,6	22 756,6	63,9	230,0	2 732,2	--
3105300000	Fosfato di amónico	78 644,3	64 878,6	62 486,6	-3,7	320,7	9 710,1	--
3102300010	Nitrato de amonio, uso agrícola	10 183,3	3 583,3	4 689,3	30,9	0,0	1 776,2	--
3102210000	Sulfato de amonio	27 613,8	15 424,7	20 265,7	31,4	1 685,0	1 785,1	5,9
3104901000	Sulfato de magnesio y potasio	13 148,2	13 148,2	2 548,1	-80,6	7 307,0	31,4	-99,6
3104300000	Sulfato de potasio	27 331,7	22 240,2	15 165,7	-31,8	2 777,6	1 425,7	-48,7
3103100000	Superfosfato de calcio triple	722,5	394,8	781,8	98,0	100,5	209,1	107,9
3102100010	Urea para uso agrícola	159 316,9	118 579,9	106 912,0	-9,8	11 427,7	6 365,5	-44,3
3808309000	Herbicidas	20 624,9	15 017,0	21 410,6	42,6	1 370,8	2 269,9	65,6

p/Preliminar

1/ Incluye 07133190 - 07133390 - 07133990

Fuente: Superintendencia Nacional de Administración Tributaria SUNAT

Elaboración: Ministerio de Agricultura - Oficina de Estudios Económicos y Estadísticos

Cuadro Nº 86

VALOR CIF DE IMPORTACION DE PRINCIPALES PRODUCTOS AGROPECUARIOS

Periodo: Enero - setiembre 2011/2012 p/

Subpartida nacional	Productos	Total Anual 2011	Enero - setiembre		Var. %	setiembre		Var. %
			2011	2012		2011	2012	
	TOTAL	3 369 501,4	2 496 463,0	2 634 123,2	5,5	312 732,4	344 024,5	10,0
	AGRICOLA	1 574 281,3	1 167 428,5	1 096 378,2	-6,1	150 417,6	150 594,0	0,1
	cereales	1 388 867,4	1 023 108,5	941 322,4	-8,0	133 808,6	135 885,8	1,6
	Arroz	130 887,5	94 777,1	119 837,1	26,4	15 833,7	18 678,0	21,4
1006109000	Arroz con cáscara	0,0	0,0	0,0	--	0,0	0,0	--
1006200000	Arroz descascarillado	0,0	0,0	0,0	--	0,0	0,0	--
1006400000	Arroz partido	0,0	0,0	166,8	--	0,0	75,8	--
1006300000	Arroz semiblanqueado o blanqueado	130 887,5	94 777,1	119 670,3	26,3	15 383,7	18 602,2	20,9
	Avena	7 777,6	4 751,9	7 166,7	50,8	283,6	0,0	-100,0
1004009000	Avena, excepto para siembra	7 738,6	4 715,1	7 136,1	51,3	274,7	0,0	-100,0
1104120000	Granos aplastados o en copos	36,8	36,8	1,4	-96,2	8,9	0,0	-100,0
1104220000	Avena mondada	2,2	0,0	29,3	--	0,0	0,0	--
1103190000	Grañones y sémola de l.d.cereales	0,0	0,0	0,0	--	0,0	0,0	--
1003009000	Cebada, excepto para siembra	28 444,0	21 729,5	23 999,2	10,4	3 154,7	3 058,1	-3,1
	Maíz	613 727,5	447 176,3	366 091,6	-18,1	65 658,3	49 655,5	-24,4
1005901100	Maíz amarillo duro	607 506,1	442 782,1	360 209,3	-18,6	64 798,8	48 685,6	-24,9
1005902000	Maíz tipo pop corn	6 221,4	4 394,2	5 882,3	33,9	859,5	969,9	12,9
1008901090	Quinua	0,0	0,0	2,4	--	0,0	0,0	--
	Sorgo	16 043,2	13 203,8	10 909,4	-17,4	2 538,0	2 781,0	9,6
1007009000	Sorgo grano, excepto para siembra	16 043,2	13 203,8	10 909,4	-17,4	2 538,0	2 781,0	9,6
1007001000	Sorgo grano, para siembra	0,0	0,0	0,0	--	0,0	0,0	--
	Trigo	591 987,6	441 469,8	413 316,0	-6,4	46 790,4	61 713,3	31,9
1001109000	Trigo duro	88 930,5	67 275,1	57 898,5	-13,9	5 484,8	8 761,0	59,7
1001902000	L.d. trigos, excepto para siembra	503 057,1	374 194,6	355 417,5	-5,0	41 305,6	52 952,3	28,2
	Frutas	62 514,7	48 660,5	58 138,3	19,5	7 687,1	8 492,4	10,5
	Ciruelas	3 719,2	3 054,0	3 792,9	24,2	337,0	351,8	4,4
0813200000	Ciruelas secas	1 889,1	1 290,9	1 478,2	14,5	337,0	351,8	4,4
0809400000	Ciruelas y endriones frescos	1 830,0	1 763,1	2 314,6	31,3	0,0	0,0	--
0809300000	Duraznos o melocotones	1 003,7	826,7	1 152,3	39,4	0,0	0,0	--
0808100000	Manzanas frescas	29 228,4	24 165,9	28 938,8	19,8	3 266,6	3 514,2	7,6
0805100000	Naranjas frescas o secas	113,3	88,2	598,9	579,1	4,8	7,2	49,1
0806200000	Pasas	15 541,0	9 632,8	8 906,9	-7,5	3 149,3	2 763,4	-12,3
0808201000	Peras	10 768,4	8 809,8	12 006,7	36,3	929,3	1 855,8	99,7
0806100000	Uvas	2 140,7	2 083,1	2 741,8	31,6	0,0	0,0	--
	Especias o condimentos	7 100,3	5 601,7	5 985,0	6,8	783,8	633,8	-19,1
	Canelas	4 546,7	3 842,5	2 747,5	-28,5	366,9	525,3	43,2
0906100000	Canela y flores del canelero s/triturar	4 331,5	3 654,2	2 507,8	-31,4	296,3	516,0	74,2
0906200000	Canela y flores del canelero triturado	215,1	188,3	239,7	27,3	70,6	9,2	-86,9
	Pimienta	1 688,6	1 089,1	1 377,7	26,5	387,7	81,1	-79,1
0904110000	Pimienta sin triturar	1 616,3	1 040,3	1 304,6	25,4	383,0	73,2	-80,9
0904120000	Pimienta triturada	72,3	48,8	73,1	49,8	4,7	7,9	68,9
0909300000	Semilla de comino	865,0	670,2	1 859,8	177,5	29,2	27,3	-6,3
	Menestras	61 538,3	46 836,6	48 936,3	4,5	5 273,2	2 026,8	-61,6
	Arvejas	15 479,7	10 866,7	12 518,8	15,2	1 586,2	946,0	-40,4
0713109010	Arvejas enteras	2 516,9	1 588,4	1 641,3	3,3	361,3	43,6	-87,9
0713109020	Arvejas partidas	12 962,9	9 278,3	10 877,5	17,2	1 224,9	902,4	-26,3
07133 1/	Frijoles, excepto para siembra	9 536,7	8 162,2	7 968,8	-2,4	787,2	272,0	-65,5
0713409000	Lentejas y lentejones, secos	36 521,9	27 807,6	28 448,7	2,3	2 899,8	808,8	-72,1
	Otros	54 260,6	43 221,2	41 996,3	-2,8	2 864,9	3 555,3	24,1
1801001000	Cacao en grano	274,4	274,4	64,4	-76,5	0,0	0,0	--
0701900000	L.d. papas frescas o refrigeradas	0,0	0,0	0,0	--	0,0	0,0	--
120991	Semillas de hortalizas y legumbres	10 426,4	9 167,4	8 912,7	-2,8	1 210,8	1 287,2	6,3
1201009000	Soya grano	43 559,9	33 779,4	33 019,2	-2,3	1 654,1	2 268,1	37,1
	PECUARIO	43 058,1	32 011,5	41 228,7	28,8	3 591,8	5 335,8	48,6
	Carnes	10 846,3	7 806,4	12 205,3	56,3	762,7	1 346,1	76,5
020711 - 14	Carne de ave	9 850,8	7 078,0	10 991,5	55,3	706,4	1 239,8	75,5
0201 y 0202	Carne de bovino	881,9	656,5	1 172,0	78,5	56,3	86,6	53,8
020410 - 43	Carne de ovino	113,5	71,9	41,8	-41,9	0,0	19,7	--
0504001000	Estómagos (mondongos)	11 428,2	9 011,1	14 206,4	57,7	897,9	2 071,9	130,7
0206290000	Ld. despojos de la especie bovina cong.	20 783,6	15 194,0	14 817,0	-2,5	1 931,2	1 917,8	-0,7
	AGROINDUSTRIAL	1 286 314,2	952 089,7	1 171 251,4	23,0	126 681,1	155 803,1	23,0
	Aceites	424 913,8	307 183,8	322 798,5	5,1	45 163,3	38 451,7	-14,9
1512290000	Aceite de algodón refinado	5,0	4,0	4,2	5,2	0,0	0,7	--
1512110000	Aceite de girasol en bruto	14 648,9	10 241,4	12 300,4	20,1	2 372,7	1 271,9	-46,4
1512190000	Aceite de girasol refinado	4 292,1	2 564,9	2 394,4	-6,6	591,5	660,1	11,6
1509900000	Aceite de oliva refinado	724,3	497,1	328,9	-33,8	21,6	68,3	215,5
1509100000	Aceite de oliva virgen	788,7	529,4	584,4	10,4	47,4	56,7	19,7
1507100000	Aceite de soya en bruto	388 037,7	282 524,4	299 567,7	6,0	40 792,3	36 345,1	-10,9
1507900000	Aceite de soya refinado	16 417,1	10 822,7	7 618,5	-29,6	1 337,8	49,0	-96,3

Continúa

Conclusión cuadro N° 86

Subpartida nacional	Productos	Total Anual 2011	Enero - setiembre		Var. %	setiembre		Var. %
			2011	2012		2011	2012	
	Algodón	18 479,8	17 281,1	17 429,0	0,9	0,0	0,0	--
5201000010	Algodón pima y supima	18 479,8	17 281,1	17 429,0	0,9	0,0	0,0	--
5201000090	L.d. tipos de algodón sin cardar	0,0	0,0	0,0	--	0,0	0,0	--
	Azúcar	143 961,2	97 482,9	161 144,8	65,3	8 032,9	13 975,0	74,0
1701119000	Azúcar de caña	2 718,7	2 248,5	32 082,4	1 326,8	22,0	2 840,2	12 813,3
1701990090	Azúcar los demás	141 242,5	95 234,4	129 062,4	35,5	8 010,9	11 134,8	39,0
1101000000	Harina de trigo	426,3	345,3	225,5	-34,7	0,0	10,2	--
1108130000	Fécula de papa	14 242,7	8 631,8	12 485,3	44,6	511,7	96,2	-81,2
1208100000	Harina de habas de soja	28 248,7	20 790,2	23 052,0	10,9	3 257,1	2 894,8	-11,1
	Lácteos	156 331,0	122 042,5	194 071,4	59,0	13 679,7	24 058,8	75,9
	Lactosueros	11 200,0	9 166,1	12 380,8	35,1	603,7	1 284,9	112,8
040410	Lactosuero , incluso concentrado	7 629,5	5 810,7	9 102,9	56,7	600,7	1 232,9	105,2
0404900000	Los demás, lactosueros	3 570,4	3 355,4	3 277,9	-2,3	3,0	52,0	1 659,5
	Leche	85 749,6	68 674,6	133 847,5	94,9	7 436,6	18 587,4	149,9
0402991000	Leche condensada	8 557,7	6 142,1	7 094,6	15,5	520,0	832,1	60,0
0402999000	L.d. leches azucaradas	0,1	0,1	2,0	2 866,1	0,0	0,0	--
040229	Leche en polvo las demás (lep)	0,0	0,0	0,0	--	0,0	0,0	--
040221	Leche en polvo sin azucarar (lep)	34 773,6	28 378,8	58 015,1	104,4	4 773,6	5 760,6	20,7
040210	Leche en polvo (lpad)	42 412,1	34 149,5	68 691,8	101,2	2 143,0	11 994,7	459,7
0402911000	Leche evaporada	0,0	0,0	0,0	--	0,0	0,0	--
0402919000	L.d. leches concentradas s/azucarar	6,1	4,1	43,9	981,7	0,0	0,0	--
	Yogur	50,7	40,4	28,1	-30,5	4,1	0,0	-100,0
0403100020	Yogur aromatizado con fruta o cacao	24,5	22,5	28,1	24,8	0,0	0,0	--
0403100090	Los demás, yogur	26,1	17,9	0,0	-100,0	4,1	0,0	-100,0
	Sueros	12 151,0	8 131,2	14 443,7	77,6	1 505,9	1 054,6	-30,0
0403900010	Suero de mantequilla aromatizado-kefir	0,0	0,0	0,0	--	0,0	0,0	--
0403900020	Suero de mantequilla	12 151,0	8 131,2	14 443,7	77,6	1 505,9	1 054,6	-30,0
0403900090	L.d. suero de mantequilla fermentada	0,0	0,0	0,0	--	0,0	0,0	--
	Mantequilla	30 891,9	23 500,3	20 057,8	-14,6	2 545,6	2 182,9	-14,2
040510 - 20	Mantequilla fresca, salada o fundida	8 265,3	6 823,1	3 956,7	-42,0	711,7	343,1	-51,8
0405902000	Grasa láctea anhidra "butter oil"	22 626,6	16 677,2	16 101,1	-3,5	1 833,9	1 839,8	0,3
0405909000	Las demás manteq. y demás mat. grasas	0,0	0,0	0,0	--	0,0	0,0	--
	Quesos	16 287,9	12 530,0	13 313,5	6,3	1 583,8	949,0	-40,1
0406400000	Queso de pasta azul	410,5	321,8	376,9	17,1	70,7	20,2	-71,4
0406100000	Queso fresco	2 493,8	1 946,7	2 309,9	18,7	247,8	93,7	-62,2
0406300000	Queso fundido	2 395,4	1 741,9	1 804,9	3,6	319,5	251,3	-21,3
0406200000	Queso rallado o polvo	3 162,0	2 768,0	2 909,7	5,1	24,1	85,3	254,0
040690	Los demas quesos	7 826,2	5 751,6	5 912,1	2,8	921,7	498,5	-45,9
	Maltas	46 699,2	34 547,2	38 108,5	10,3	4 007,2	7 189,4	79,4
1107100000	Malta sin tostar	44 047,7	31 959,3	37 499,4	17,3	3 980,0	7 176,2	80,3
1107200000	Malta tostada	2 651,6	2 587,9	609,2	-76,5	27,2	13,2	-51,4
200870	Duraznos preparados	24 623,4	14 975,2	17 832,6	19,1	2 049,3	4 057,5	98,0
	Pastas	2 687,7	2 260,1	2 225,3	-1,5	79,8	630,8	690,2
1902110000	Pastas alimenticias s/cocer, c/huevo	1 209,4	1 162,6	182,7	-84,3	12,7	31,6	149,6
1902190000	L.d. pastas alimenticias s/cocer	1 038,9	814,1	1 706,2	109,6	31,4	521,0	1 560,8
1902200000	Pastas alimenticias rellenas	198,0	107,7	151,6	40,7	9,0	54,2	500,7
1902300000	L.d. pastas alimenticias	241,3	175,6	184,8	5,2	26,8	24,0	-10,2
	Papas preparadas	12 993,6	9 177,9	10 955,8	19,4	1 097,1	1 414,7	28,9
2004100000	Papas congeladas	10 373,0	7 316,4	9 163,4	25,2	923,9	1 384,3	49,8
2005200000	Papas s/congelar	2 620,6	1 861,5	1 792,4	-3,7	173,2	30,4	-82,4
2304000000	Torta de soya	412 706,9	317 371,7	370 922,7	16,9	48 803,1	63 024,0	29,1
	INSUMOS	465 847,8	344 933,3	325 265,0	-5,7	32 041,9	32 291,6	0,8
	Caucho	59 391,4	48 601,6	41 141,3	-15,3	3 697,5	2 982,8	-19,3
4001220000	Caucho técnicamente especificado	51 480,9	42 062,1	36 508,5	-13,2	3 533,5	2 426,3	-31,3
4001210000	Hojas ahumadas	3 619,2	2 885,3	1 707,0	-40,8	109,2	197,5	80,9
4001291000	Hojas de crepé	90,2	90,2	0,0	-100,0	0,0	0,0	--
4001100000	Látex de caucho natural	3 139,9	2 591,0	2 228,8	-14,0	54,8	298,0	443,4
4001299000	L.d. formas de caucho natural	1 061,3	973,0	696,9	-28,4	0,0	61,0	--
	Fertilizantes	385 016,3	280 699,3	261 816,3	-6,7	26 920,0	26 925,3	0,0
3104200010	Cloruro de potasio, uso agrícola	31 166,1	14 970,0	24 391,1	62,9	253,5	2 943,1	1 060,8
3105300000	Fosfato de amónico	83 770,2	69 202,8	67 087,3	-3,1	331,7	10 406,8	3 037,5
3102300010	Nitrato de amonio, uso agrícola	12 123,9	4 186,1	6 021,7	43,8	0,0	2 392,9	--
3102210000	Sulfato de amonio	33 510,8	19 026,4	24 173,8	27,1	2 026,2	2 223,3	9,7
3104901000	Sulfato de magnesio y potasio	15 435,6	15 435,6	2 889,6	-81,3	8 511,3	31,7	-99,6
3104300000	Sulfato de potasio	29 934,9	24 365,3	16 218,3	-33,4	2 941,6	1 540,4	-47,6
3103100000	Superfosfato de calcio triple	910,8	519,9	871,5	67,6	147,4	222,5	50,9
3102100010	Urea para uso agrícola	178 164,1	132 993,1	120 163,0	-9,6	12 708,3	7 164,5	-43,6
3808309000	Herbicidas	21 440,1	15 632,4	22 307,3	42,7	1 424,3	2 383,6	67,3

p/Preliminar

1/ Incluye 07133190 - 07133390 - 07133990

Fuente: Superintendencia Nacional de Administración Tributaria SUNAT

Elaboración: Ministerio de Agricultura - Oficina de Estudios Económicos y Estadísticos

Cuadro N° 87

COTIZACIÓN INTERNACIONAL DE PRINCIPALES PRODUCTOS AGROPECUARIOS

Período: 2011 - 2012

Periodo	ARROZ		TRIGO				MAÍZ		SORGO	
	15% gr.quebrados Blanco Tailandés		US.N°2 Hard Red Winter		Argentino Pan		US. N° 2 Amarillo		US.N° 2 Amarillo	
	US\$/t a/		US\$/t b/		US\$/t c/		US\$/t b/		US\$/t b/	
	2011	2012	2011	2012	2011	2012	2011	2012	2011	2012
ene	503	556	349	297	317	246	263	273	264	267
feb	509	541	369	300	348	262	287	278	284	268
mar	495	548	340	298	348	261	292	281	282	268
abr	480	551	366	279	351	252	314	273	299	242
may	477	587	363	283	351	249	307	274	273	218
jun	485	596	337	294	346	263	314	264	284	230
jul	511	589	309	360	314	308	302	327	277	289
ago	542	557	337	364	290	336	308	331	303	296
sep	578	568	325	377	300	336	306	323	276	289
oct	581		301		260		275		269	
nov	609		297		241		278		272	
dic	601		291		225		260		261	

Periodo	SOYA		CAFÉ		AZÚCAR				ALGODÓN			
	US.N° 1 Amarillo		Otros suaves arábigos		Cont.5 e/		Cont.16 (*) d/		Fibra Corta CIF f/		Fibra Larga FOB g/	
	US\$/t b/		US\$/t d/		US\$/t		US\$/t		US\$/qq		US\$/t	
	2011	2012	2011	2012	2011	2012	2011	2012	2011	2012	2011	2012
ene	535	462	5 779	5 288	784	630	849	765	179	101	2 849	2 181
feb	538	487	6 335	4 985	758	644	874	741	213	101	3 000	2 344
mar	527	523	6 511	4 459	716	647	875	764	230	100	4 814	2 545
abr	529	557	6 698	4 263	675	605	842	705	217	100	5 300	2 361
may	523	542	6 464	4 097	616	562	781	665	166	89	5 429	2 445
jun	529	546	6 132	3 745	720	588	784	631	167	82	3 896	2 131
jul	528	649	5 966	4 208	799	637	834	632	n/d	84	3 319	3 128
ago	523	657	6 010	3 881	757	574	880	634	114	84	3 035	2 339
sep	497	642	6 083	3 952	707	564	887	580	117	84	4 214	n/d
oct	467		5 496		688		828		111		2 748	
nov	451		5 488		644		835		105		2 751	
dic	446		5 353		608		798		95		2 887	

a/ FOB-Bangkok

b/ FOB-Golfo de los EE.UU.

c/ FOB-Puertos Argentinos

d/ CIF-Mercados de Nueva York

e/ FOB-Europa-Bolsa de Londres

f/ CIF-N.de Europa-Liverpool

g/ Precio Prom.Tanguis-Pima-Callao

Fuente: Food And Agriculture Organization (FAO) - Perspectivas Alimentarias; Banco Central de Reserva del Perú (BCR) -

Notas Semanales; Oficina de Estudios y Políticas Agrarias (ODEPA) - Chile, Cotton Outlook (Inglaterra)

n/d: no determinado

Elaboración: Ministerio de Agricultura - Oficina de Estudios Económicos y Estadísticos

CUADRO Nº 88
PERMISOS CITES OTORGADOS PARA EXPORTACION DE PRODUCTOS FORESTALES MADERABLES
Y NO MADERABLES , SEGÚN PAIS DESTINO
MES: Setiembre 2012 p/

País	Maderable		No Maderable		
	Cedro (m ³)	Caoba (m ³)	Orquídeas Vivas (unid)	Cactus	
				Vivos (unid)	Harina y/o Cáscara (kg)
Alemania	--	--	505	--	0,9
Colombia	--	--	--	--	2,7
Holanda	--	--	--	--	0,90
Hungría	--	--	--	25	--
Italia	--	--	--	50	--
Japon	--	--	--	327	--
República Checa	--	--	1230	--	--
Sudáfrica	--	--	281	--	--
Suecia	--	--	--	25	--
Suiza	--	--	730	--	--
Ucrania	--	--	--	--	2,70
TOTAL	0,00	0,00	2 746,00	427,00	7,20

p/ Preliminar

Fuente: Dirección General Forestal y de Fauna Silvestre (Dirección de Gestión Forestal y de Fauna Silvestre)

Elaborado: Ministerio de Agricultura - Oficina de Estudios Económicos y Estadísticos

CUADRO Nº 89
VOLUMEN DE EXPORTACION DE PRODUCTOS FORESTALES NO MADERABLES
SIN PERMISO CITES, SEGÚN PAIS DESTINO
MES: Setiembre 2012 P/

País	Tara (kg)	Castaña (kg)	Barbasco (kg)	Uña de Gato (kg)	Sangre de Grado (lt)
Alemania	112 000,00	--	--	--	--
Argentina	228 000,00	--	--	--	--
Australia	--	18 000,00	1 000,00	--	--
Bangladesh	--	--	48 600,00	--	--
Bélgica	80 000,00	--	--	--	--
Brasil	1 100 000,00	--	--	--	--
Canadá	--	21 000,00	--	0,30	0,08
Chile	41 000,00	--	--	4 400,00	207,00
China	834 075,00	--	11 000,00	--	--
Colombia	--	1 200,00	--	--	--
Corea	18 000,00	--	--	--	--
Costa Rica	1 000,00	--	--	--	--
Ecuador	6 000,00	--	--	--	--
El Salvador	--	--	--	--	--
Eslovenia	--	--	--	--	--
España	67 900,00	--	--	8 500,00	--
Estados Unidos	--	265 773,09	--	4 393,80	740,22
Filipinas	--	--	--	--	--
Francia	50 000,00	--	--	--	--
Guatemala	--	--	--	--	40,00
Holanda	--	16 400,00	--	--	--
Hong Kong	36 000,00	--	--	--	--
India	40 000,00	--	--	--	--
Indonesia	--	--	--	--	--
Israel	--	--	--	--	--
Italia	300 000,00	--	--	--	--
Japón	--	--	--	1 340,00	--
Lituania	--	--	--	200,00	--
México	36 000,00	--	--	4 000,00	--
Nueva Zelanda	21 000,00	--	--	--	--
Pakistán	20 000,00	--	--	--	--
Polonia	--	--	--	4,50	0,62
Portugal	20 000,00	--	--	--	--
Reino Unido	--	--	--	--	--
Republica Checa	--	--	--	400,00	650,00
República de Mali	20 000,00	--	--	--	--
Republica Dominicana	--	--	--	--	--
Rusia	--	17 563,00	--	--	100,00
Slovakia	--	--	--	1 875,00	--
Sudáfrica	18 000,00	--	--	--	--
Ucrania	10 000,00	--	--	--	--
Uruguay	98 000,00	--	--	--	--
Otros	--	--	--	--	--
TOTAL	3 156 975,00	339 936,09	60 600,00	25 113,60	1 737,92

p/ Preliminar

Fuente: Dirección General Forestal y de Fauna Silvestre

Elaborado: Ministerio de Agricultura - Oficina de Estudios Económicos y Estadísticos



Hidrometeorología

[volver](#)

Cuadro	Descripción	Pág.
	<i>Condiciones meteorológicas impactantes en la actividad agrícola (mapa)</i>	135
90	<i>Anomalías de temperatura máxima y mínima y variación de la precipitación. Setiembre 2012</i>	137
91	<i>Caudal promedio de los principales ríos, según departamento. Setiembre 2012</i>	139
92	<i>Volumen de agua almacenada en reservorios y lagunas. Setiembre 2012</i>	140

Condiciones Hidrometeorológicas Impactantes en la Actividad Agrícola Setiembre 2012

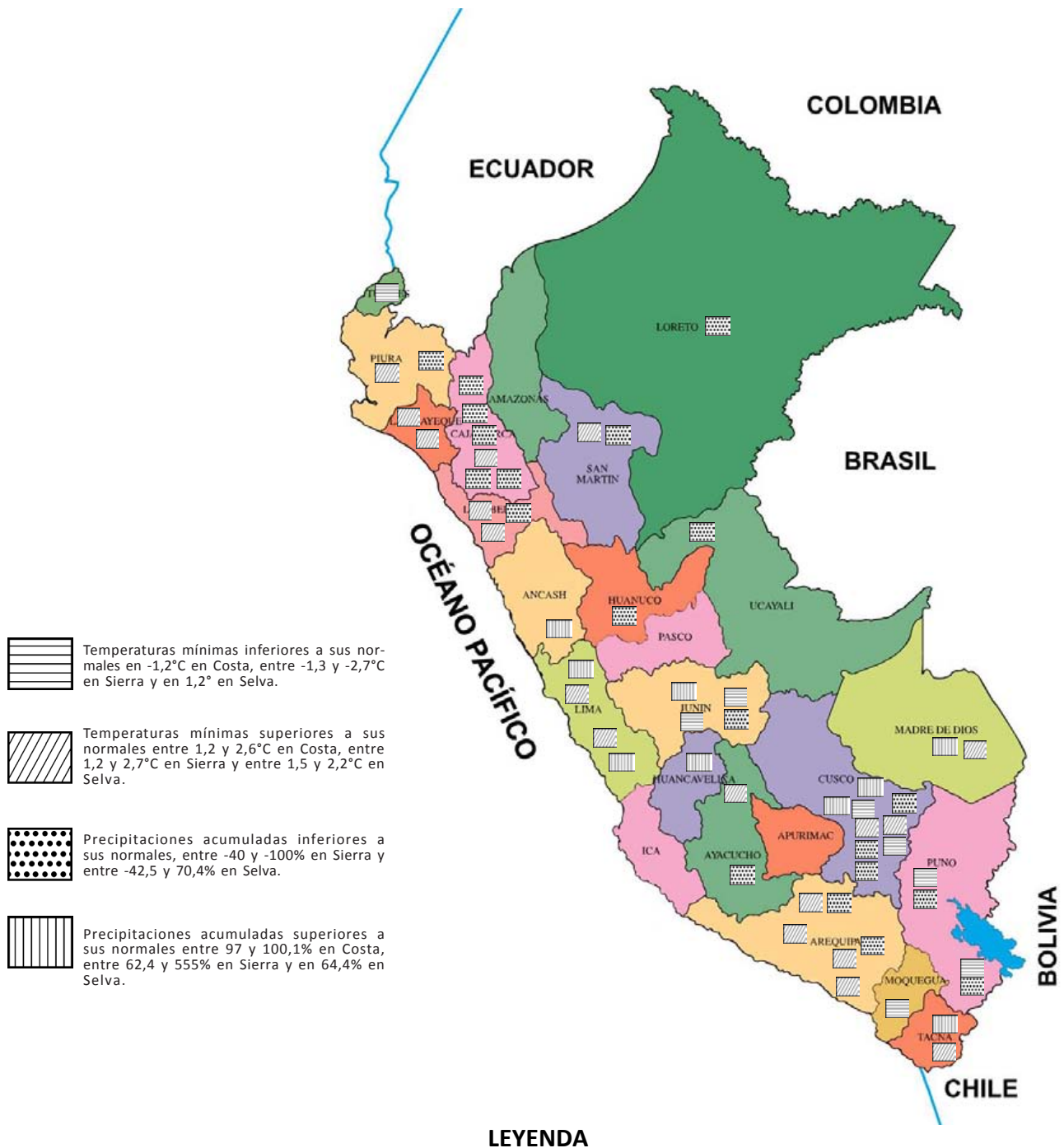

Temperaturas mínimas inferiores a sus normales en - 1.2°C en costa, entre -1.3 y -2.7°C en sierra y -1.2°C en selva.

Región

Costa:

Tumbes, Ilo (Moquegua)

Sierra:

Huayao (Junín), Anta, Sicuani (Cusco), Ayaviri, Chuquibambilla, Ilave (Puno)

Selva:

Tarapoto (San Martín), Quince mil (Cusco), Puerto Maldonado (Madre de Dios)

Efecto potencial

En Tumbes, anomalías inferiores a sus normales no fueron favorables para la maduración de arroz, plátano y mango, mientras que en Ilo (Moquegua) no fue favorable para apertura de yemas en palto y vid.

En la zona de sierra las siembras solo se inician en terrenos de bajo riego, por lo que las condiciones térmicas no revisten impactos de importancia. En selva (Satipo), las bajas temperaturas no son favorables para el limón, pero sí favorecen la maduración del mango

continúa

Conclusión

Temperaturas mínimas superiores a sus normales entre 1.2 y 2.6 °C en costa, entre 1.2 y 2.7 °C en sierra y entre 1.5 y 2.2°C en selva.

Región

Costa:

Piura, San Miguel (Piura), Chiclayo, Reque (Lambayeque), Trujillo, Talla (La Libertad), Alcantarilla, Jorge Chavez (Lima), La Haciendita (Arequipa), Tacna, Locumba (Tacna).

Sierra:

Cajamarca, Huanta (Ayacucho), Arequipa, Chuquibamba, Cotahuasi (Arequipa), Cusco

Selva:

Tarapoto (San Martín), Quince mil (Cusco), Puerto Maldonado (Madre de Dios)

Efecto potencial

Temperaturas superiores a sus normales en la costa norte son favorables para el normal desarrollo de los cultivos transitorios y permanentes, salvo en el caso del mango, arroz y plátano, no serían favorecidos en sus fases de maduración, mientras que en la costa central, Pisco, Ica y Cañete no favoreció algodón en sus diferentes fases, así como la tuberización de papa en Cañete. En la costa sur (La haciendita - Arequipa), fueron favorables para la apertura de yemas e inicio de floración de palto y vid.

En la región de sierra las condiciones termicas aún no son relevantes porque recién se inician las siembras de los principales cultivos y en selva favoreció al arroz, maíz amarillo duro, etc.

Precipitaciones acumuladas inferiores a sus normales entre - 40.0 y -100 % en sierra y entre - 43.5 y - 70.4 % en selva

Región

Sierra:

Ayabaca, Huancabamba (Piura), Weberbauer, Chota, Cutervo, San Marcos (Cajamarca), Huamachuco, Salpo (La Libertad), Huánuco, Puquio - (Ayacucho), Arequipa, Cotahuasi (Arequipa), Sicuani, Yauri (Cusco), -Cuquibambilla, yunguyo, Juli (Puno).

Selva:

Iquitos (Loreto), Satipo (Junín), El Porvenir (San Martín), Jaén (Cajamarca, Pucallpa (Ucayali), Quincemil (Cusco).

Efecto potencial

Las escasas precipitaciones y en algunos casos su total ausencia tanto en la sierra norte, central y sur no significaron impactos de consideración durante el mes de setiembre porque la mayoría de cultivos están aún en descanso, mientras que en zona de selva habría efectos mínimos en cultivos de arroz, maíz amarillo duro, plátano, etc.

Precipitaciones acumuladas superiores a sus normales, entre 97 y 103 % en costa, entre 55.5 y 555 % en sierra y en 64.4 % en selva.

Región

Costa

Cañete (Lima), Tacna.

Sierra

Chiquian (Ancash), Cajatambo, Canta (Lima), Jauja (Junín), Huancavelica, Cusco, Urubamaba, Anta (Cusco)

selva

Puerto Maldonado (Madre de Dios)

Efecto potencial

La presencia de alta humedad asociado a los incrementos de las temperaturas ambientales propiciarían la aparición de plagas y enfermedades en cultivos transitorios y permanentes en zona de costa. Mientras que en la región de sierra la presencia de lluvias incrementarían la humedad de los suelos favoreciendo la inestabilidad de los principales cultivos.

Y en Puerto Maldonado es favorable para las siembras de maíz amarillo duro, arroz, frijol así como para la apertura de yemas y floración de cítricos y otros cultivos permanentes.

Represas del norte y el sur continúan bajando sus volúmenes de almacenamiento de agua.

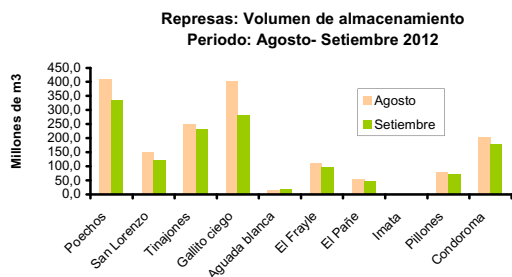

Los volúmenes de almacenamiento de agua en las represas tanto del norte como del sur, durante el mes de setiembre han continuado descendiendo, ocasionado por la deficiencia de lluvias en las cuencas que las alimentan y el uso por la demanda las actividades agrícolas y otros, sin embargo, el recurso hídrico es suficiente para satisfacer la demanda de los cultivos instalados.

Cuadro 90
ANOMALÍAS DE TEMPERATURA MÁXIMA MÍNIMA Y VARIACIÓN DE LA PRECIPITACIÓN
Setiembre: 2012

Estación meteorológica	Temperatura (°C)				Precipitación	
	Máxima		Mínima		Normal	Variación
	Normal	Anomalía	Normal	Anomalía		
Costa						
Tumbes	26,5	1,1	19,8	-1,2	0,0	0,0
La Cruz (Tumbes)	24,4	0,9	19,9	-0,9	0,5	-79,2
Piura	29,3	-0,1	15,5	2,4	0,0	0,0
San Miguel (Piura)	28,2	2,4	15,9	1,6	0,1	-100,0
Chiclayo	23,4	2,7	15,1	1,3	0,7	-100,0
Oyotun (Lambayeque)	27,8	3,3	14,7	0,6	7,5	-100,0
Tinajones (Lambayeque)	27,7	0,1	14,8	0,9	1,4	-100,0
Lambayeque	23,4	0,8	15,1	1,0	0,4	-100,0
El Espinal (Lambayeque)	27,5	0,7	14,6	-0,4	11,8	-100,0
Reque (Lambayeque)	21,5	1,5	14,7	1,4	1,0	-80,0
Trujillo (La Libertad)	20,2	0,5	14,1	2,6	14,1	2,6
Talla (La Libertad)	24,8	1,0	13,4	1,8	0,4	-100,0
Huarmey (Ancash)	20,3	1,7	13,8	0,9	0,0	0,0
Jorge Chávez (Lima)	18,7	0,9	14,8	1,2	5,4	-94,4
Alcantarilla - Huaura (Lima)	20,4	0,9	13,8	1,3	0,5	-42,3
Cañete (Lima)	19,8	0,6	13,9	1,1	1,3	103,1
Pisco (Ica)	20,6	2,3	13,2	0,4	0,0	0,0
Rio Grande (Ica)	29,5	-0,4	10,9	0,5	0,0	0,0
Palpa (Ica)	29,4	0,7	10,6	-0,4	0,0	0,0
Aplao (Arequipa)	26,2	1,0	9,0	1,0	0,0	0,0
La Joya (Arequipa)	26,8	1,1	8,0	0,6	0,0	0,0
La Haciendita (Arequipa)	22,1	0,3	12,0	1,8	0,0	0,0
Moquegua	27,2	1,5	9,9	-0,6	0,0	0,0
Ilo (Moquegua)	21,6	1,0	13,8	-1,2	0,0	-100,0
Tacna	20,5	0,4	10,1	2,1	10,5	97,1
Locumba (Tacna)	24,6	1,3	9,6	1,9	0,1	-100,0
Sierra						
Ayabaca (Piura)	18,4	1,5	9,4	0,9	20,2	-100,0
Huancabamba (Piura)	24,1	0,1	12,6	1,0	13,2	-88,6
Weberbauer (Cajamarca)	21,6	0,3	7,4	-0,8	32,5	-41,2
Chota (Cajamarca)	21,3	1,6	8,2	0,4	74,8	-90,8
Cutervo (Cajamarca)	18,2	-1,1	9,6	-0,4	52,7	-40,5
San Marcos (Cajamarca)	25,2	-0,3	10,3	-1,0	35,2	-41,7
Cajamarca	21,8	-0,8	5,0	2,0	32,8	-100,0
Huamachuco (La Libertad)	18,7	0,8	6,0	0,8	43,5	-79,1
Salpo (La Libertad)	16,4	-0,2	5,8	0,0	24,2	-81,8
Chiquian (Ancash)	20,7	0,5	4,6	-0,4	13,5	106,8
Cajatambo (Lima)	16,5	1,9	5,0	1,0	13,1	66,0

continúa

conclusión

Estación meteorológica	Temperatura (°C)				Precipitación	
	Máxima		Mínima		Normal	Variación
	Normal	Anomalía	Normal	Anomalía		
Canta (Lima)	18,5	0,9	8,6	-1,0	3,4	188,6
Huanuco	26,8	-0,4	13,1	0,4	13,2	-63,0
Cerro de Pasco	11,6	-1,0	-1,4	-0,8	55,6	-3,6
Tarma (Junin)	19,8	0,2	5,6	-0,2	15,5	17,7
Jauja (Junin)	19,5	0,2	4,3	-0,8	25,7	76,2
Huayao (Junin)	19,9	1,1	4,8	-1,6	43,9	-32,0
Huancavelica	16,5	0,2	2,5	0,0	47,3	62,4
Lircay (Huancavelica)	20,5	0,2	3,9	0,3	45,3	1,2
Huanta (Ayacucho)	25,3	1,5	9,6	1,2	18,9	14,1
Puquio (Ayacucho)	17,9	1,7	4,2	0,8	3,8	-100,0
Arequipa	22,3	0,0	6,4	2,7	1,4	-100,0
Cotahuasi (Arequipa)	23,0	2,4	7,4	2,3	1,5	-66,7
Chuquibamba (Arequipa)	17,3	1,6	5,9	1,4	0,2	-100,0
Omate (Moquegua)	24,9	2,2	6,4	1,1	0,7	-100,0
Andahuaylas (Apurimac)	20,1	0,7	6,0	0,5	40,0	10,7
Chalhuanca (Apurimac)	20,7	4,8	3,2	3,0	24,4	-33,6
Cusco	19,8	1,6	3,9	1,4	21,8	555,0
Sicuiani (Cusco)	20,1	1,1	2,2	-2,7	23,3	-41,2
Anta (Cusco)	20,0	-0,2	0,7	-1,5	22,6	105,7
Urubamba (Cusco)	22,9	2,0	5,8	-0,1	7,4	134,0
Granja Kayra (Cusco)	21,3	2,4	3,6	-0,9	20,6	-3,2
Yauri (Cusco)	17,0	2,7	-4,7	0,2	19,0	-47,0
Chuquibambilla (Puno)	17,9	0,2	-3,8	-2,4	21,5	-44,6
Yunguyo (Puno)	14,3	1,4	1,0	0,5	27,3	-100,0
Juliaca (Puno)	17,4	2,3	-1,9	0,2	22,5	-100,0
Puno	15,4	0,4	1,8	1,0	23,5	-83,8
Ilave (Puno)	14,9	0,4	0,6	-1,3	23,6	-47,5
Lampa (Puno)	17,0	1,3	-1,9	0,2	22,4	-87,1
Ayaviri (Puno)	17,5	2,0	-1,3	-1,6	13,4	-76,1
Selva						
Iquitos (Loreto)	31,6	1,1	21,3	0,4	209,5	-46,7
Satipo (Junin)	32,5	1,9	16,9	-1,2	107,9	-61,7
Tarapoto (San Martin)	32,6	0,7	18,9	1,5	102,5	-28,8
El Porvenir (San Martin)	33,1	1,4	20,0	0,2	64,6	-43,5
Jaen (Cajamarca)	32,4	0,3	20,2	-0,6	46,2	-70,4
Pucallpa (Ucayali)	33,1	0,3	20,0	0,8	115,0	-52,2
Quince mil (Cusco)	29,2	2,3	17,8	1,7	316,3	-47,4
Puerto Maldonado	32,2	2,3	18,9	2,2	100,4	62,4

Fuente : Senamhi - Corpac

Elaboración: UAE - OEEE - Ministerio de Agricultura

CUADRO N° 91
CAUDAL MENSUAL PROMEDIO DE LOS PRINCIPALES RIOS, SEGÚN DEPARTAMENTO
MES: Setiembre 2012
(M³/S)

Departamento	Rio	Estacion de Aforo	Caudal Promedio Historico	Caudal al 75%	Caudal Promedio Setiembre 2011	Caudal Promedio Setiembre 2012	Variacion % Setiembre 2012 respecto al promedio histórico
Tumbes	Tumbes	El Tigre	18,15	14,60	17,62	30,35	67,18
	Chira	Ciruelo	32,76	24,90	34,71	44,93	37,17
Piura	Macara	Puente Internacional	20,39	5,10	17,62	28,22	38,37
	Quiroz	Zamba	9,54	4,58	9,10	9,65	1,16
	La Leche	Puchaca	1,63	0,40	1,48	0,34	-79,05
Lambayeque	Motupe	Marripon	0,44	0,20	0,59	1,29	191,03
	Chancay - Lambayeque	Raca Rumi	9,01	4,00	6,24	5,37	-40,32
La Libertad	Jequetepeque	Yonan	2,79	1,35	2,57	2,71	-2,67
Ancash	Santa	Condorcerro	47,52	39,35	38,85	43,15	-9,19
	Chancay - Huaral	Santo Domingo	4,55	3,78	6,71	6,08	33,52
	Chillon	Obrajillo	2,13		2,93	1,54	-27,81
Lima	Rimac	Chosica	23,64	13,83	23,79	24,93	5,47
	Mala	Capilla	1,13	0,10	1,40	1,66	47,45
	Cañete	Socsi	10,75	8,68	18,98	6,34	-41,08
Ica	Conta	San Juan	2,38	0,00	3,24	3,54	48,60
	Ica	La Achirana	1,96	0,78	0,04	3,69	88,29
Arequipa	Majes	Huatiapa	29,60	23,70	25,50	55,49	87,51
	Chili	Charcani	6,64	4,60	12,62	11,30	70,22
Moquegua	Torata	Bocatoma Torata	1,37	0,96	1,04	1,05	-23,07
Tacna	Caplina	Calientes	0,51	0,45	0,43	0,59	15,58
Cuzco	Paucartambo	Paucartambo	9,84		13,38	9,02	-8,34
	Ilave	Puente Carretera	5,39	1,35	5,03		
Puno	Coata	Puente Coata -Unocolla	4,34	1,09	2,62	5,75	32,45
	Huancane	Puente Huancane	2,74	0,69	2,77	2,95	7,56
	Ramis	Puente Carretera Ramis	10,81	2,70	8,80	11,27	4,28

... Informacion no disponible

Fuente: Autoridad Nacional del Agua

Elaboración: Ministerio de Agricultura - Oficina de Estudios Económicos y Estadísticos

CUADRO N° 92
VOLUMEN DE AGUA ALMACENADA EN RESERVORIOS
MES: Agosto 2012
(MILLONES DE M³)

RESERVORIO	Capacidad Máxima	AÑO	MESES											
			Ene	Feb	Mar	Abr	May	Jun	Jul	Ago	Set	Oct	Nov	Dic
POECHOS	490	2011	104,04	220,32	259,77	410,14	491,44	503,90	503,22	477,15	413,78	352,91	282,80	240,17
		2012	283,12	209,74	189,99	353,71	426,54	418,32	448,23	422,87	371,35			
SAN LORENZO	193	2011	24,91	72,10	80,08	130,92	167,06	191,49	199,83	177,01	140,22	112,85	80,24	69,65
		2012	99,21	171,27	185,04	196,40	189,07	191,69	164,59	164,59	136,81			
TINAJONES	308	2011	89,59	80,72	45,67	100,20	131,41	97,75	77,97	53,73	38,36	49,43	42,19	54,25
		2012	164,88	289,83	306,99	324,61	330,64	328,24	303,49	269,06	239,88			
GALLITO CIEGO	392	2011	107,17	97,60	88,32	225,87	336,00	329,60	310,10	279,92	241,04	207,47	187,13	172,55
		2012	199,77	325,83	351,38	371,63	371,60	371,25	360,11	328,81	294,56			
CONDOROMA	259	2011	76,32	171,34	258,81	256,78	255,53	244,95	228,30	208,30	184,09	154,92	122,89	93,56
		2012	179,64	234,10	249,05	252,89	254,17	249,15	235,60	215,81	191,61			
PILLONES	79	2011	20,43	45,72	79,27	79,59	79,19	78,52	77,95	77,31	76,69	72,73	54,85	34,87
		2012	61,03	75,74	79,86	81,00	80,61	79,96	79,34	78,70	76,38			
EL PAÑE	99,6	2011	30,07	56,31	85,86	99,74	92,76	82,55	68,22	54,72	51,93	51,42	50,21	50,59
		2012	77,21	103,56	101,67	101,36	98,31	86,89	73,82	60,39	49,08			
EL FRAYLE	127	2011	65,18	100,96	130,05	128,78	128,48	123,45	111,11	98,37	85,66	75,44	74,79	76,79
		2012	98,39	111,36	96,91	116,80	126,42	126,42	121,18	113,97	104,46			
AGUADA BLANCA	30	2011	11,95	25,09	30,78	30,15	24,33	20,54	22,53	22,71	21,55	22,22	27,39	22,42
		2012	21,32	29,88	29,12	30,90	26,88	18,86	19,80	17,11	16,20			
PASTO GRANDE	185	2011	78,89	122,63	152,79	163,54	162,12	158,40	154,57	150,27	143,80	136,12	124,44	116,02
		2012	147,75	190,17	207,46	207,46	207,46	203,48	201,05	199,36	192,06			
LAGUNILLAS	800	2011	402,00	437,00	484,00	505,00	486,00	463,00	455,00	445,00	433,00	419,00	398,00	379,50
		2012	409,31	485,34	519,60	513,10	496,16	481,75	474,52	463,37	450,85			

... Información no disponible

Fuente: Autoridad Nacional del Agua

Elaboración: Ministerio de Agricultura - Oficina de Estudios Económicos y Estadísticos



Insumos y **S**ervicios **A**grarios

[volver](#)

Cuadro	Descripción	Pág.
	FERTILIZANTES	
93	<i>Importación mensual de fertilizantes. Ene-Set 2012</i>	143
94	<i>Extracción mensual de guano de isla. Ene-Set 2007-2012</i>	143
95	<i>Precio promedio de venta de fertilizantes. Setiembre 2012 (S/.x t)</i>	144
96	<i>Informe mensual de precios de venta de plaguicidas</i>	145
97	<i>Informe mensual de precio de venta de adherentes y nutrientes foliares</i>	147
	MANO DE OBRA, TRACCION MECANICA Y ANIMAL	
98	<i>Costos de tractor, yunta y jornal, según departamento. Setiembre 2012</i>	148
	SEMILLAS Y PLANTONES	
99	<i>Disponibilidad y precio de semilla por variedad y categoría, según productor y cultivar. Setiembre 2012</i>	148
100	<i>Cobertura de áreas a sembrar co la disponibilidad de semilla. Setiembre 2012</i>	150
101	<i>Disponibilidad y precio de plantones por estación experimental, según cultivar y especie. Setiembre 2012</i>	150
102	<i>Disponibilidad y precio de reproductores por estación experimental, según raza o línea. Setiembre 2012</i>	152

Cuadro N° 93
IMPORTACIÓN MENSUAL DE FERTILIZANTES: 2010-2012
(t)

Tipo de Fertilizantes	Año	ene-set	ene	feb	mar	abr	may	jun	jul	ago	set	oct	nov	dic	ene-dic
Total	2010	530 588	76 150	65 797	77 086	22 714	50 568	49 748	65 346	64 958	58 220	60 360	64 188	92 730	747 866
	2011	609 592	83 185	83 924	80 746	50 108	37 131	33 431	129 985	51 222	59 859	47 969	53 377	111 268	822 206
	2012	554 266	130 780	72 313	87 149	39 741	25 070	15 115	99 243	27 266	57 588				
Urea para uso agrícola	2010	255 567	36 421	50 950	20 114	20 266	25 796	10 748	27 415	45 241	18 618	18	26 634	44 826	327 046
	2011	299 951	74 425	28 293	22 074	26 006	35 038	14 219	48 814	26 903	24 179	27 829	17 108	38 062	382 951
	2012	251 945	56 572	25 334	50 421		0	10 816	76 319	16 531	15 952				
Nitrato de amonio	2010	18 482	--	700	7 326	--	--	--	10 456	--	--	13 961	--	--	32 443
	2011	11 037	--	--	--	--	--	--	11 037	--	--	--	--	20 000	31 037
	2012	13 652	750	4 103	--	--	--	--	3 002	--	5 797				
Sulfato de amonio	2010	88 908	27 311	--	50	90	60	27 089	--	7 353	26 955	30	26 794	12 338	128 070
	2011	72 473	6 635	60	22 518	0	2	15 463	20 778	0	7 017	1 602	20 420	26 122	120 617
	2012	92 769	25 327	28 193	5 995	24 431	0	1	0	22	8 800				
Fosfato di amónico	2010	89 279	11 492	--	7 887	--	22 000	7 000	25 692	6 822	8 386	19 566	--	25 294	134 140
	2011	107 612	2	26 573	24 920	1 749	19	39	31 868	21 948	493	310	12	21 459	129 393
	2012	115 791	24 881	6 600	26 061	13 326	24 327	2 887	1	--	17 708				
Superfosfato de calcio triple	2010	0	--	--	--	--	--	--	--	--	--	--	--	--	0
	2011	1 261	--	--	--	--	250	--	--	511	500	--	--	753	2 014
	2012	1 695	486	283	494	0	--	--	--	--	432				
Cloruro de potasio, uso agrícola	2010	41 726	494	10 377	24 556	781	1 818	3 067	415	--	219	24 456	8 439	7 741	82 362
	2011	33 244	--	647	6 157	17 768	7	0	6 915	1 258	492	15 744	14 804	27	63 819
	2012	46 993	10 128	6 771	780	527	242	503	18 138	3 376	6 527				
Sulfato de potasio	2010	16 039	432	418	5 973	1 577	894	1 845	1 369	1 542	1 989	2 329	2 320	2 530	23 219
	2011	39 484	2 124	14 197	5 076	4 585	1 816	3 709	3 113	596	4 268	2 484	1 033	4 845	47 845
	2012	23 906	5 126	1 029	3 398	1 457	501	909	1 783	7 337	2 366				
Sulfato de magnesio y potasio	2010	20 587	--	3 353	11 180	--	--	--	--	4 000	2 054	--	--	--	20 587
	2011	44 531	--	14 155	--	--	--	--	7 460	6	22 910	--	--	--	44 531
	2012	7 515	7 509	--	--	--	--	--	--	--	6				

-- magnitud cero

Fuente: SUNAT

Elaboración: Ministerio de Agricultura - Oficina de Estudios Económicos y Estadísticos

Cuadro N° 94
EXTRACCIÓN MENSUAL DE GUANO DE ISLA
(t)

Año	ene-set	ene	feb	mar	abr	may	jun	jul	ago	set	oct	nov	dic	ene-dic
2007	13 895	920	1 535	4 016	3 136	1 393	667	590	702	936	1 304	744	893	16 836
2008	21 297	1 050	2 324	2 216	1 645	1 190	2 451	2 462	3 743	4 216	2 525	163	57	24 041
2009	17 734	--	1 001	2 229	1 660	1 837	2 921	3 249	2 092	2 745	1 570	869	40	20 213
2010	14 171	--	--	--	3 080	1 904	2 240	3 098	2 638	1 211	315	785	893	16 164
2011	8 548	800	2 176	1 171	97	382	1 040	941	709	1 232	2 300	3 222	1 977	16 047
2012	14 784	113	1 143	3 405	2 625	1 360	2 615	2 382	25	1 117				

-- magnitud cero

Fuente: AGROURAL

Elaboración: Ministerio de Agricultura - Oficina de Estudios Económicos y Estadísticos

Cuadro N° 95
PRECIO PROMEDIO DE VENTA DE FERTILIZANTES Y ABONOS, SEGÚN REGIÓN
Mes: setiembre 2012
(S/. x t)

Región	Fertilizantes Químicos							
	Urea	Nitrato de amonio ^{1/}	Sulfato de amonio	Fosfato di amónico	Superf. de calcio triple	Cloruro de potasio	Sulfato de potasio	Sulf. de mag. y potasio
Amazonas	1 887	1 633	--	2 240	2 255	2 030	2 398	1 570
Ancash	1 869	1 782	1 606	2 325	2 198	2 175	2 391	1 803
Apurímac	1 967	2 035	--	2 316	2 270	2 004	--	1 790
Arequipa	1 649	1 637	1 137	2 041	2 300	1 876	2 201	1 557
Ayacucho	2 016	1 776	1 920	2 106	2 420	2 049	--	--
Cajamarca	1 764	1 936	1 248	2 303	2 164	2 173	2 367	1 820
Cusco	1 877	1 852	--	2 283	2 376	2 003	2 600	1 800
Huancavelica	1 864	1 904	--	2 262	--	1 985	--	--
Huánuco	1 788	1 863	1 600	2 270	2 093	2 165	2 425	1 700
Ica	1 636	1 662	1 147	2 090	--	1 867	2 194	1 494
Junín	1 665	1 705	--	2 075	--	1 761	2 294	1 712
La Libertad	1 726	1 685	1 098	2 165	2 350	1 813	2 352	1 704
Lambayeque	1 566	1 719	1 071	2 139	2 130	2 089	2 167	1 623
Lima	1 634	1 650	1 194	2 156	2 160	1 830	2 239	1 496
Loreto	2 418	2 150	1 960	2 850	2 900	2 543	--	2 065
Madre de Dios	2 273	2 300	1 600	2 890	2 787	2 250	2 800	--
Moquegua	1 767	1 750	1 500	2 160	--	1 920	2 300	1 700
Pasco	1 944	1 807	1 439	2 262	2 268	1 974	2 243	1 695
Piura	1 726	1 791	1 090	2 196	2 240	2 155	2 353	1 640
Puno	1 879	1 848	--	2 220	2 300	2 161	--	--
San Martín	1 780	1 763	1 230	2 239	2 139	2 006	2 436	1 637
Tacna	1 706	1 767	--	2 002	2 200	2 280	2 350	--
Tumbes	1 750	--	1 265	2 375	--	--	2 580	--
Ucayali	2 287	1 915	1 585	2 613	2 380	2 284	2 650	2 315

Región	Fertilizantes Químicos				Abono Orgánico		
	Abono comp. 12-12-12	Abono comp. 15-15-15	Abono comp. 20-20-20	Roca Fosfórica	Guano de la Isla	Gallinaza	Humus de Lombriz
Amazonas	2 040	--	--	723	1 173	500	700
Ancash	2 116	2 277	2 259	1 500	1 160	--	540
Apurímac	2 054	1 988	2 241	1 070	1 108	810	--
Arequipa	--	--	2 003	--	1 375	350	--
Ayacucho	2 165	2 150	2 086	1 095	1 442	430	--
Cajamarca	1 840	1 730	2 248	700	1 363	358	460
Cusco	2 165	2 153	2 259	905	1 350	640	600
Huancavelica	2 025	2 030	2 213	--	--	380	--
Huánuco	2 010	2 033	2 242	733	1 276	320	--
Ica	--	--	2 096	--	--	--	--
Junín	2 067	2 078	2 065	653	--	410	--
La Libertad	2 000	2 100	2 076	--	1 115	372	398
Lambayeque	1 954	--	2 040	--	--	--	430
Lima	1 900	1 960	2 021	852	1 300	440	589
Loreto	2 820	--	2 920	1 800	1 200	307	700
Madre de Dios	--	--	2 500	1 700	1 567	--	--
Moquegua	--	--	2 250	1 300	1 450	--	813
Pasco	1 820	2 030	2 102	756	1 000	370	460
Piura	2 180	2 240	2 298	550	1 213	--	280
Puno	--	2 020	2 195	913	--	340	--
San Martín	1 837	1 930	2 131	841	1 311	--	400
Tacna	1 987	--	2 207	--	1 450	--	590
Tumbes	--	--	2 280	--	--	--	--
Ucayali	1 800	1 840	2 265	647	1 415	300	700

-- magnitud cero

1/ Mezcla Sulfonítrica o Nitrato de Amonio rebajado

Fuente: Gerencias/Direcciones Regionales de Agricultura -Sub Gerencia/ Dirección de Estadística /Dirección de Información Agraria - Encuesta a Casas Comerciales Agrovetterinarias, Mensual

Elaboración: Ministerio de Agricultura - Oficina de Estudios Económicos y Estadísticos

Cuadro N° 96
INFORME MENSUAL DE PRECIOS DE VENTA DE PLAGUICIDAS, SEGÚN REGIÓN
Precio casas comerciales (S/. x unidad de medida)
Mes : setiembre 2012

Producto	Unidad de Medida	Amazonas	Ancash	Apu-rímac	Are-quipa	Aya-cucho	Caja-marca	Cusco	Huanca-velica	Huá-nuco	Ica	Junín	La Liber-tad
INSECTICIDAS													
Tamaron	1 lt	62	55	51	47	57	51 --		60	49	48	58	51
Lannate 90	1 kg	93	139	--	146	127	169	--	--	157	132	160	138
Metasystox	1 lt	--	67	--	60	--	--	64	89	--	--	--	--
Lorsban 480 E	1 lt	--	55	58	49	55	52	59	--	69	48	--	49
Baitroid TM 525 SL	1 lt	--	98	--	115	96	89	75	76	88	88	--	101
Campal 250 CE *	1 lt	60	63	74	60	75	65	65	81	62	54	84	62
FUNGICIDAS													
Curzate	1 kg	75	70	79	77	76	72	76	84	67	63	69	68
Manzate	1 kg	26	36	40	32	56	36	40	40	35	29	34	36
Sulfa 80 PM	1 kg	20	18	27	17	37	20	23	--	18	17	--	18
Kumulus	1 kg	29	20	29	18	35	24	34	27	22	19	18	19
Cercobim	1 kg	--	129	149	138	105	135	--	--	144	127	--	130
Polyram DF	1 kg	35	40	40	35	47	38	44	38	33	38	37	38
Antracol	1 kg	37	41	44	50	56	43	44	48	45	39	43	38
Fitoraz	1 kg	85	83	90	74	84	83	90	89	85	78	86	83
Ridomil	1 kg	85	85	95	78	85	83	87	87	84	77	88	81
HERBICIDAS													
Afalon 50 PM	1 lt	--	122	133	118	135	116	120	--	110	122	135	132
Gramoxone Super	1 lt	--	40	40	38	39	47	34	47	39	35	37	34
Gesaprim	1 kg	--	58	60	57	88	75	72	55	68	--	66	58
Goal	250 ml	--	53	46	50	63	--	--	--	64	--	--	56
Roundup	1 lt	25	33	--	31	33	32	31	39	34	26	27	29
ACARICIDAS													
Kenyo	500 ml	--	91	--	93	88	--	86	--	--	85	--	97
Peropal	250 g	--	70	--	--	79	--	79	--	--	--	--	67
Sanmite	250 g	--	--	--	--	50	--	--	--	--	--	--	65
Vertimec	250 ml	--	92	--	--	--	--	--	--	--	108	--	117
REGULADORES DE CRECIMIENTO													
Activol	past	12	14	15	11	15	13	12	15	12	11	13	12
Aminofol	200 ml	--	48	50	45	48	46	41	49	48	47	47	48
Ergostim	200 ml	45	49	47	45	46	45	48	45	45	48	45	48
Pix	1 lt	--	111	--	103	122	--	--	120	--	100	112	112

Continúa

Conclusión

Producto	Unidad de Medida	Lambayeque	Lima	Loreto	Madre de Dios	Moquegua	Pasco	Piura	Puno	San Martín	Tacna	Tumbes	Ucayali
INSECTICIDAS													
Tamaron	1 lt	35	48	64	--	--	48	60	35	55	49	--	--
Lannate 90	1 lt	141	143	230	206	150	--	127	--	156	128	--	--
Metasystox	1 kg	--	69	--	--	--	--	60	--	--	--	--	--
Lorsban 480 E	1 lt	47	48	--	--	50	50	49	--	52	48	--	50
Baitroid TM 525 SL	1 lt	100	84	--	--	--	--	110	--	106	95	--	142
Campal 250 CE *	1 lt	60	57	--	70	62	71	73	--	68	55	--	--
FUNGICIDAS													
Curzate	1 kg	--	63	--	76	82	68	50	63	78	--	--	70
Manzate	1 kg	35	32	39	38	31	33	45	--	35	--	--	37
Sulfa 80 PM	1 kg	17	17	--	29	19	20	17	--	28	15	19	63
Kumulus	1 kg	18	18	--	--	18	21	19	--	23	16	--	--
Cercobim	1 kg	140	127	--	--	130	133	137	--	140	138	--	--
Polyram DF	1 kg	35	36	--	--	35	41	39	--	38	39	--	35
Antracol	1 kg	39	38	46	53	35	40	44	36	42	39	42	42
Fitoraz	1 kg	60	81	103	98	92	84	89	83	92	81	--	80
Ridomil	1 kg	83	78	112	87	82	83	87	81	85	81	--	--
HERBICIDAS													
Afalon 50 PM	1 lt	128	122	--	--	144	--	--	--	--	--	--	--
Gramoxone Super	1 lt	37	35	44	37	50	35	33	27	31	33	--	41
Gesaprim	1 lt	63	62	--	77	68	--	39	--	68	--	--	--
Goal	1 kg	63	57	--	--	55	56	--	--	--	53	--	--
Roundup	250 ml	27	27	49	--	28	30	26	--	23	31	--	--
ACARICIDAS													
Kenyo	500 ml	--	90	--	--	105	--	--	--	--	96	--	--
Peropal	250 g	--	50	--	--	--	--	--	--	--	--	--	--
Sanmite	250 g	58	88	--	--	--	--	50	--	--	--	--	--
Vertimec	250 ml	--	101	--	--	83	--	--	--	--	105	--	--
REGULADORES DE CRECIMIENTO													
Activol	past	11	12	24	--	10	14	12	--	14	10	13	12
Aminofol	200 ml	43	41	--	--	49	35	88	--	--	--	34	30
Ergostim	200 ml	52	44	--	--	41	40	50	--	--	--	--	--
Pix	1 lt	104	107	--	--	120	--	110	--	147	--	--	--

... Información no disponible

Fuente: Gerencias/Direcciones Regionales de Agricultura -Sub Gerencia/ Dirección de Estadística /Dirección de Información Agraria - Encuesta a Casas Comerciales de Venta de Plaguicidas Mensual

Elaboración: Ministerio de Agricultura - Oficina de Estudios Económicos y Estadísticos

Cuadro Nº 97

INFORME MENSUAL DE PRECIOS DE VENTA DE ADHERENTES Y NUTRIENTES FOLIARES, SEGÚN REGIÓN
Precio casas comerciales (S/. x unidad de medida)
Mes : setiembre 2012

Producto	Unidad de Medida	Ama-zonas	Ancash	Apu-rímac	Are-guipa	Aya-cucho	Caja-marca	Cusco	Huanca-velica	Huá-nuco	Ica	Junín	La Liber-tad
ADHERENTES													
Citowett	1 lt	--	39	32	29	33	28	33	30	29	--	23	31
Agridex	1 lt	30	28	30	25	24	29	26	30	22	31	23	29
Agrotin -S	1 lt	--	26	27	--	36	30	21	31	--	--	--	24
Triona	4 lt	--	84	--	--	83	--	--	--	--	70	--	--
NUTRIENTES FOLIARES*													
Abonofol 20-20-20	1 kg	11	16	16	12	20	14	14	15	14	15	14	14
Abonofol 30-10-10	1 kg	12	16	14	11	21	13	13	14	13	13	14	14
Fetrilon Combi 1	250 g	--	31	30	23	29	30	52	31	30	26	29	29
Multifrut	1 kg	13	17	22	15	24	15	18	16	17	13	--	15
Poliphos	1 kg	--	33	29	29	33	30	22	31	18	26	--	30

Continúa

Conclusión

Producto	Unidad de Medida	Lamba-venque	Lima	Loreto	Madre-de-Dios	Moque-gua	Pasco	Piura	Puno	San Martín	Tacna	Tumbes	Ucayali
ADHERENTES													
Citowett	1 lt	25	31	--	--	31	25	30	--	40	35	--	--
Agridex	1 lt	27	32	41	--	30	25	27	--	35	--	--	--
Agrotin -S	1 lt	21	21	--	22	23	22	--	25	--	--	--	--
Triona	4 lt	--	92	--	--	85	--	--	--	98	83	--	--
NUTRIENTES FOLIARES*													
Abonofol 20-20-20	1 kg	12	13	18	13	13	15	15	16	13	10	17	--
Abonofol 30-10-10	1 kg	13	14	21	13	13	14	14	11	12	14	--	12
Fetrilon Combi 1	250 g	--	27	40	--	28	--	54	--	29	26	--	--
Multifrut	1 kg	13	14	20	18	15	15	25	--	21	13	--	--
Poliphos	1 kg	--	22	--	--	19	--	26	31	22	--	--	--

... Información no disponible

Fuente: Gerencias/Direcciones Regionales de Agricultura -Sub Gerencia/ Dirección de Estadística /Dirección de Información Agraria -

Encuesta a Casas Comerciales Agroveterinarias, Mensual

Elaboración: Ministerio de Agricultura - Oficina de Estudios Económicos y Estadísticos

Cuadro N° 98
COSTOS DE TRACTOR/HORA, YUNTA/DÍA Y JORNAL/DÍA, SEGÚN REGIÓN
Mes: setiembre 2012
(S./.)

Región	Tractor/hora	Yunta/día	Jornal/día
Amazonas	50-120	45-100	20-30
Ancash	43-110	25-90	20-45
Apurímac	30-78	25-65	20-40
Arequipa	50-130	60-150	25-70
Ayacucho	35-80	30-90	20-45
Cajamarca	40-115	25-70	20-40
Cusco	28-85	30-100	20-45
Huancavelica	35-70	20-60	20-30
Huánuco	50-120	25-70	20-45
Ica	55-90	25-85	20-45
Junín	40-100	60-90	20-40
La Libertad	30-150	25-90	20-40
Lambayeque	80-130	40-65	18-28
Lima	40-100	35-125	20-45
Loreto	80-100	60-80	15-20
Madre de Dios	50-91	--	25 -40
Moquegua	30-70	100-150	25-50
Pasco	60-100	60-70	25-35
Piura	50-150	30-60	20-32
Puno	30-75	30-50	20-50
San Martín	90-140	50-80	20-40
Tacna	30-65	100-120	30-60
Tumbes	100-120	80-150	20-35
Ucayali	--	20-40

-- magnitud cero

Fuente: Gerencias/Direcciones Regionales de Agricultura -Sub Gerencia/ Dirección de Estadística /Dirección de Información Agraria
 Elaboración: Ministerio de Agricultura - Oficina de Estudios Económicos y Estadísticos

Cuadro N° 99
DISPONIBILIDAD Y PRECIO DE SEMILLA POR VARIEDAD, CATEGORÍA,
SEGÚN PRODUCTOR Y CULTIVAR
Mes : Setiembre - 2012

Estación Experimental/ Cultivo	Cultivar	Categoría	Disponibilidad (Kg.)	Precio (S/. x Kg.)
Estación Experimental Agraria: Donoso				
Ubicación: Dpto. Lima				
Ubicación: Altura Km. 5.6 Carretera Chancay - Huaral				
Telef.: 246-2839 email: donoso@inia.gob.pe				
Camote (Esquejes)	Huambachero (amarillo)		100	0,20
Frijol	Laran Mejorado INIA	Certificada	94	12,00
	INIA 404 CIFAC 90105	Certificada	75	12,00
Maíz Amarillo Duro	INIA 611 Nutri Perú	Autorizada	66	13,75
Estación Experimental Agraria: Canaán				
Ubicación: Dpto. Ayacucho				
Av. Abancay s/n Canaán Bajo - Huamanga				
Telf.: 066-312271 email: canaan@inia.gob.pe				
Cebada	INIA 411 San Cristóbal	Registrada	2 640	2,50
Kiwicha	Oscar Blanco		350	5,00
	INIA 414 Taray		72	5,00
Quinoa	Blanca de Junín		2 052	8,00
	INIA 415- Pasankalla	Autorizada	1 700	10,00

continúa

conclusión

Estación Experimental/ Cultivo	Cultivar	Categoría	Disponibilidad (Kg.)	Precio (S/. x Kg.)
Estación Experimental Agraria: Baños del Inca				
Ubicación: Dpto. Cajamarca				
Jr. Wiracocha s/n Km 7 Distrito Baños del Inca - Cajamarca				
Telf.: 076-348386 email: binca@inia.gob.pe				
Avena	INIA 905 La Cajamarquina	Básica	114	4,00
		Certificada	191	3,00
Cebada	INIA 411 San Cristóbal	Básica	142	3,60
		Certificada	675	3,50
Maíz Amiláceo	Choclero 101	Certificada	188	7,00
		Registrada	32	7,00
	Choclero INIA 603	Básica	172	7,00
		Registrada	222	6,50
		Certificada	470	6,00
	INIA 601	Básica	200	7,00
Papa	Yungay	Básica	1 340	4,00
	INIA 309 - Serranita	Básica	210	4,00
		Registrada	653	3,80
	Liberteña	Básica	465	4,00
		Registrada	252	3,80
	INIA 303 (Canchán)	Básica	25	4,00
		Registrada	610	3,80
Trigo	INIA 412 Atahualpa	Certificada	532	3,50
	INIA - 405 San Isidro	Básica	48	3,50
		Básica	60	5,00
		Registrada	2 400	3,50
	INIA 422 Espigón	Básica	302	3,50
Estación Experimental Agraria: Los Andenes - Cusco				
Ubicación: Dpto. Cusco				
Av. Micaela Bastidas N° 310 -314 Wuanchac - Cusco				
Telf.: 084-232874				
Cebada	INIA 411 San Cristóbal	Básica	1 646	2,50
Frijol	INIA 408 Sumac Puka	Registrada	666	5,00
Kiwicha	Oscar Blanco		1 192	6,00
Quinua	Amarillo Maranganí	No certificada	2 235	6,00
	Blanca de Junín	No certificada	950	6,00
Papa	INIA 315 Antañita	Básica	860	3,50
	CICA	Básica	3 064	3,50
	INIA 303 (Canchán)	Básica	3 074	3,50
	Ccompis	Básica	2 220	3,50
Trigo	Andino INIA	Básica	1 314	3,00
	INIA 405 San Isidro	Registrada	8 465	3,00
Estación Experimental Agraria: Vista Florida				
Ubicación: Dpto. Lambayeque				
Km. 8 Carretera Chiclayo-Ferreñafe				
Telf.: 074-607099 email:vflorida@inia.gob.pe				
Arroz	Amazonas	Registrada	1 453,00	6,50
		Certificada	1 463,00	3,00
	Capirona INIA	Registrada	1 644,00	6,50
	INIA 507 La Conquista	Registrada	24,00	6,50
	INIA 508 Tinajones	Registrada	760,00	6,50
	INIA 509 - Esperanza	Registrada	38,00	6,50
	INIA 510 - MALLARES	Registrada	11 954,00	6,50
	IR - 43	Registrada	17 600,00	6,50
Caupi	Vainia Blanca - INIA	Registrada	280,00	10,00
Maíz Amarillo Duro	Marginal 28 T	Certificada	6,00	5,00
	INIA 617 CHUSKA	Registrada	5 300,00	8,00
		Certificada	3 225,00	6,40
Estación Experimental Agraria: Santa Ana				
Ubicación: Dpto. Junín				
Fundo Santa Ana S/N - Hualahoyo Km. 8. El Tambo - Huancayo				
Telf.: 064-246206 email:santaana@inia.gob.pe				
Avena	INIA 901 Mantaro 15	Básica	4 224	3,50
Maíz Amiláceo	Blanco Urubamba (PMV-560)	Básica	1 200	9,00
Papa	INIA 309 - Serranita	Básica	474	3,00
	INIA 302 (Amarilis)	Básica	400	3,00
	Capiro	Básica	718	3,00
	Perricholi	Básica	1 584	3,00
	Yungay	Básica	1 500	3,00

Fuente: Instituto Nacional de Innovación Agraria (INIA) - Programa Nacional de Transferencia de Tecnología Proyecto de Producción de Semillas y Reproductores.

Elaboración: Ministerio de Agricultura-Oficina de Estudios Económicos y Estadísticos - Unidad de Estadística.

Cuadro N° 100
COBERTURA DE ÁREAS A SEMBRAR CON LA DISPONIBILIDAD DE SEMILLA
Mes: setiembre 2012

Cultivo	Disponibilidad de semilla (kg)	Requerimiento semilla (kg/ha)	Cobertura (ha)
TOTAL	94 152		2 227
Arroz	33 483	75	446
Arveja	0	60	0
Avena	4 529	120	38
Maíz Amiláceo	2 484	60	41
Maíz Amarillo Duro	8 597	25	344
Frijol	835	60	14
Cebada	5 103	100	51
Papa	17 449	2 000	9
Quinua	6 937	8	867
Kiwicha	1 614	5	323
Trigo	13 121	140	94

Fuente: Instituto Nacional de Innovación Agraria (INIA)

Elaboración: Ministerio de Agricultura - Oficina de Estudios Económicos y Estadísticos

Cuadro N° 101
DISPONIBILIDAD Y PRECIO DE PLANTONES POR ESTACIÓN EXPERIMENTAL
SEGÚN CULTIVAR Y ESPECIE
Mes : Setiembre 2012

Estación Experimental / Especie	Cultivar	Sistema de Propagación	Cantidad (Unidad)	Precio S/. x Plantón
Estación Experimental Agraria: La Molina				
Ubicación: Dpto. Lima				
Av. La Molina N° 1981 La Molina				
Telefax: 349-2600 Anexo 249 email: celamolina@inia.gob.pe				
Chirimoyo	Cumbe	Injerto	20	12,00
Durazno	California	Injerto	30	12,00
	Huayco Roja	Injerto	20	12,00
Granadilla	La Molina	Injerto	30	12,00
Lucumo	Seda	Injerto	400	12,00
Estación Experimental Agraria: Donoso				
Ubicación: Dpto. Lima				
Ubicación: Altura Km. 5.6 Carretera Chancay - Huaral				
Telef.: 246-2839 email: donoso@inia.gob.pe				
Caña de Azúcar		Plantulas	A pedido	0,35
Fresa	Chandler	Plantulas	400	0,25
	Tajo	Plantulas	1 300	0,25
Limón	Tahití	Injerto	182	6,00
Mandarino	Cleopatra	Pepa*	4	150,00
		Patrón	1 580	2,00
	Satsuma temprana	Injerto	437	6,00
Melocotonero	Okinawa	Patrón	2 900	1,00
		Pepa-semilla*	5 650	0,50
Naranja	Washington Navel	Injerto	387	6,00
	Tangelo	Injerto	136	6,00
Palto	Duke	Patrón	100	4,00
	Fuerte	Injerto	248	10,00
	Hass	Injerto	80	10,00

continúa

conclusión

Estación Experimental / Especie	Cultivar	Sistema de Propagación	Cantidad (Unidad)	Precio S/. x Plantón
Estación Experimental Agraria: Santa Ana				
Ubicación: Dpto. Junín				
Fundo Santa Ana S/N - Hualahoyo Km. 8. El Tambo - Huancayo				
Telf.: 064-246206 email: santaana@inia.gob.pe				
Ciruelos	Imperial	Injerto	108	6,00
	Gota d e Oro	Injerto	5	6,00
	Santa Rosa	Injerto	6	6,00
Durazno	Florida 39	Injerto	6	6,00
	California	Injerto	5	6,00
Manzano	California	Injerto	78	6,00
	Winter Banana	Injerto	10	6,00
Peral	Gigante de Yuca	Injerto	105	6,00
	Packham's	Injerto	5	6,00
	Victoria	Injerto	2	6,00
Estación Experimental Agraria: Los Andenes - Cusco				
Ubicación: Dpto. Cusco				
Av. Micaela Bastidas N° 310 -314 Wuanchac - Cusco				
Telf.: 084-232874				
Chirimoyo	Ecotipos seleccionados	Injerto	990	6,00
Lucumo	Yema de Huevo	Patrón	20	6,00
Naranjo	Washington Navel	Injerto	200	6,00
Palto	Ecotipos seleccionados	Injerto	40	6,00
Tara	Selección Andenes	Injerto	1 000	1,00
Estación Experimental Agraria: Pucallpa				
Ubicación: Dpto. Ucayali				
Av. Centenario Km. 4. Carretera Federico Basadre				
Telf.: 061-575009 email: pucallpa@inia.gob.pe				
Anona	No determinado	Patrón	230	2,50
Acerola	No determinado	Patrón	114	2,50
Aguaje	No determinado	patrón	217	2,50
Caimito	No determinado	Patrón	7	2,50
Carambola	No determinado	Patrón	3040	2,50
Copoazu	No determinado	Patrón	140	2,50
Guaba	No determinado	Patrón	67	2,50
Guanabano	No determinado	Patrón	495	2,50
Guayaba	No determinado	Patrón	70	2,50
Huito	No determinado	Patrón	180	2,50
Limonero	Rugoso	Injerto	3828	2,50
Mango	Criollo	Patrón	1860	2,50
	Chico Rico	Injerto	28	4,50
	Haden	Injerto	65	4,50
	Kent	Injerto	93	4,50
	Lipens	Injerto	15	4,50
	Zill	Injerto	140	4,50
Maracuya	No determinado	Patrón	50	2,50
Palillo	No determinado	Patrón	10	2,50
Pomarosa	No determinado	Patrón	90	2,50
Umari	No determinado	Patrón	13	2,50
Shica shica	No determinado	Patrón	50	2,50
Shimbillo	No determinado	Patrón	80	2,50
Zapote	No determinado	Patrón	80	2,50
Estación Experimental Agraria: Vista Florida				
Ubicación: Dpto. Lambayeque				
Km. 8 Carretera Chiclayo-Ferreñafe				
Telf.: 074-607099 email: vflorida@inia.gob.pe				
Mango	Saigon	Pepa-semilla*	4762	2,00
	Cambodiano	Pepa-semilla*	1117	2,00
	Chulucanas	Pepa-semilla*	313	2,00
Limonero	Rugoso	Patrón	453	3,50
Tamarindo	Criollo	Pepa-semilla*	490	2,00

Fuente: Instituto Nacional de Innovación Agraria (INIA) - Programa Nacional de Transferencia de Tecnología Proyecto de Producción de Semillas y Reproductores.

Elaboración: Ministerio de Agricultura-Oficina de Estudios Económicos y Estadísticos - Unidad de Estadística.

* Unidad

* *Kilos

VPVzps

Cuadro N° 102
DISPONIBILIDAD Y PRECIO DE REPRODUCTORES POR ESTACIÓN EXPERIMENTAL,
SEGÚN RAZA O LÍNEA
Mes: Setiembre 2012

Estación experimental/ Especie	Raza o línea	Categoría	N° de Cabezas		Precio-unidad (S/. x cabeza)
			M	H	
Estación Experimental Agraria: La Molina					
Ubicación: Dpto. Lima					
Av. La Molina N° 1981 La Molina					
Telefax: 349-2600 Anexo 249 email: celamolina@inia.gob.pe					
Cuy	Mejorados	Clase	205	193	25,00
Estación Experimental Agraria: Donoso					
Ubicación: Dpto. Lima					
Ubicación: Altura Km. 5.6 Carretera Chancay - Huaral					
Telf.: 246-2839 email: donoso@inia.gob.pe					
Cuy	Perú	Recría	5	5	15,00
	Inti	Recría	5	5	15,00
	Andina	Recría	5	5	15,00
Ovinos	Blac Belly	Adulto	2		280,00
Estación Experimental Agraria: Baños del Inca					
Ubicación: Dpto. Cajamarca					
Jr. Wiracocha s/n Km 7 Distrito Baños del Inca - Cajamarca					
Telf.: 076-348386 email: binca@inia.gob.pe					
Cuyes	Perú	Reproductores	50	350	18,00
	Inka	Reproductores	25	25	18,00
	Chota	Reproductores	25	25	18,00
Estación Experimental Agraria: Santa Ana					
Ubicación: Dpto. Junín					
Fundo Santa Ana S/N - Hualahoyo Km. 8. El Tambo - Huancayo					
Telf.: 064-246206 email: santaana@inia.gob.pe					
Cuy	Perú	Reproductores	1	197	15.00 - 25.00
	Inti	Reproductores	16	77	15.00 - 25.00
	Andina	Reproductores	19	105	15.00 - 25.00
Estación Experimental Agraria: El Porvenir					
Ubicación: Dpto. San Martín					
Jr. Martínez de Compagnon N° 1015					
Telf.: 042-522291 email: elporvenir@inia.gob.pe					
Bovino	Brown Swiis/Gyr Leche	Reproductores	5	2	1 800,00
Ovino	Black BellyPely buey	Reproductores	10	15	250,00
Porcino	Landrace/Yorkshire	Reproductores	10	10	325,00
Estación Experimental Agraria: Pucallpa					
Ubicación: Dpto. Ucayali					
Av. Centenario Km. 4. Carretera Federico Basadre					
Telf.: 061-575009 email: pucallpa@inia.gob.pe					
Bovino	Cruzados	Reproductores	61		350,00
Ovino	Black Belly	Reproductores	93		120,00
Estación Experimental Agraria: Vista Florida					
Ubicación: Dpto. Lambayeque					
Km. 8 Carretera Chiclayo-Ferreñafe					
Telf.: 074-607099 email:vflorida@inia.gob.pe					
Cuy	Perú		22	41	
	Inti		13	16	
	Andina		7	17	
Ovino	Black Belly		2	5	
	Peli buey		1	2	
Pato	Criollo mejorado		8	11	

Fuente: Instituto Nacional de Investigación Agraria (INIA) - Programa Nacional de Transferencia de Tecnología Proyecto de Producción de Semillas y Reproductores

Elaboración: Ministerio de Agricultura-Oficina de Estudios Económicos y Estadísticos - Unidad de Estadística.



Financiamiento Agrario

[volver](#)

Cuadro	Descripción	Pág.
103	<i>Crédito directo agrario, por tipos de entidad financiera, Ene-Dic 2010-2011 y Ene-Set 2012</i>	155
104	<i>Tasas de interés promedio para la actividad agraria, por tipo de créditos y Entidad Financiera, Ene-Dic 2010-2011 y Ene-Set 2012</i>	155
105	<i>Tasas de interés promedio para la actividad agraria, por tipo de entidad financiera, Ene-Dic 2010-2011 y Ene-Set 2012</i>	156
106	<i>Beneficiarios de créditos agrarios, por tipos de entidad financiera, Ene-Dic 2010-2011 y En-Set 2012</i>	156
107	<i>Morosidad de los créditos agrarios, por tipos de entidad financiera, Ene-Dic 2010-2011 y Ene-Set 2012</i>	159

Cuadro N° 103
PERÚ: Crédito directo agrario, por tipo de entidades financieras
Periodo: Enero 2010-Agosto 2012
(En millones de Nuevos Soles)

Entidad Financiera	Año	Ene	Feb	Mar	Abr	May	Jun	Jul	Ago	Set	Oct	Nov	Dic
Total	2010	3 412	3 440	3 948	3 455	3 484	3 566	3 659	3 611	3 623	3 786	3 905	3 975
	2011	3 966	4 045	4 166	4 214	4 134	4 081	4 223	4 299	4 556	3 816	3 941	4 794
	2012	4 785	4 664	4 704	4 759	4 890	4 957	5 117	5 240				
Banca Múltiple	2010	2 388	2 383	2 860	2 361	2 376	2 482	2 514	2 443	2 428	2 550	2 625	2 676
	2011	2 659	2 700	2 789	2 827	2 737	2 703	2 846	2 903	3 094	3 078	3 109	3 174
	2012	3 157	3 005	3 004	3 043	3 149	3 220	3 385	3 472				
Empresas Financieras	2010	71	71	71	72	78	76	112	115	122	128	132	136
	2011	143	146	147	150	151	147	147	151	159	167	171	178
	2012	181	185	190	192	194	190	189	210				
Cajas Municipales	2010	430	446	462	466	463	452	473	498	507	517	534	539
	2011	536	555	579	595	611	609	607	624	646	667	677	690
	2012	687	700	719	733	743	741	741	756				
Cajas Rurales	2010	293	301	307	310	313	314	322	328	332	347	355	363
	2011	370	383	386	379	375	368	366	375	389	403	420	426
	2012	432	441	443	439	443	441	448	459				
Edpymes	2010	61	63	66	67	67	67	69	69	70	72	74	76
	2011	75	76	78	78	78	76	75	75	77	79	81	82
	2012	81	82	85	87	91	92	94	79				
Emp. Arrend. Financiero	2010	9	9	9	8	9	1	1	1	1	1	2	2
	2011	2	2	2	2	2	3	4	4	4	4	4	3
	2012	3	3	3	3	3	3	3	2				
Agrobanco	2010	160	166	174	171	178	175	168	157	162	171	183	183
	2011	181	183	185	182	181	176	178	167	188	200	219	242
	2012	245	249	261	262	267	270	257	261				

Fuente: Superintendencia de Banca, Seguros y AFP

Elaboración: Ministerio de Agricultura - Oficina de Estudios Económicos y Estadísticos

Cuadro N° 104
PERÚ: Tasas de Interés Promedio del sector agrario, por tipo de entidades financieras
Periodo: Enero 2010 - Agosto 2012
(En Porcentaje)

Entidad Financiera	Año	Ene	Feb	Mar	Abr	May	Jun	Jul	Ago	Set	Oct	Nov	Dic
Total	2010	40,9	40,5	40,6	40,3	40,5	40,3	39,7	39,6	40,9	41,1	41,3	37,6
	2011	37,7	40,6	41,1	42,3	42,0	40,9	41,7	39,1	41,0	40,6	40,6	41,0
	2012	41,2	41,3	41,7	41,1	41,5	41,3	40,8	40,8				
Banca Múltiple	2010	38,4	37,2	36,8	38,0	39,3	38,9	34,8	30,3	39,7	44,0	44,3	25,8
	2011	19,8	36,2	46,3	45,3	44,5	44,2	44,4	30,3	42,6	43,3	43,0	43,6
	2012	43,8	44,7	45,5	45,0	45,2	44,7	44,8	42,9				
Empresas Financieras	2010	45,7	45,1	45,3	44,3	44,1	44,4	44,4	46,0	46,0	45,5	45,9	46,7
	2011	46,5	46,0	47,0	48,0	47,9	47,7	47,8	47,3	46,7	46,2	45,9	46,2
	2012	46,2	45,6	46,1	46,0	45,8	46,7	46,7	46,0				
Cajas Municipales	2010	43,8	44,4	44,5	43,6	43,4	43,4	45,0	45,9	45,7	45,3	45,1	40,1
	2011	46,7	46,9	38,9	47,4	46,9	47,0	45,9	46,3	46,3	46,3	46,3	46,4
	2012	46,7	46,5	46,5	45,7	45,6	44,9	43,4	45,0				
Cajas Rurales	2010	42,8	42,4	42,0	40,9	40,8	41,9	45,1	45,1	44,2	42,8	43,1	43,3
	2011	43,3	44,9	43,9	43,8	42,8	43,2	43,3	42,7	42,0	41,1	41,5	41,4
	2012	41,8	41,6	42,4	41,7	41,7	40,8	40,7	41,0				
Edpymes	2010	55,7	54,7	56,1	56,1	56,1	54,3	50,0	51,5	50,7	49,9	50,4	50,9
	2011	51,1	50,6	51,5	50,6	51,0	50,9	49,9	49,2	49,2	47,7	48,1	49,3
	2012	49,8	50,3	50,7	49,5	51,5	51,5	50,3	51,1				
Agrobanco	2010	19,0	19,0	19,0	19,0	19,0	19,0	19,0	19,0	19,0	19,0	19,0	19,0
	2011	19,0	19,0	19,0	19,0	19,0	19,0	19,0	19,0	19,0	19,0	19,0	19,0
	2012	19,0	19,0	19,0	19,0	19,0	19,0	19,0	19,0				

Fuente: Superintendencia de Banca, Seguros y AFP

Elaboración: Ministerio de Agricultura - Oficina de Estudios Económicos y Estadísticos

Cuadro N° 105
PERÚ: Tasas de Interés Promedio , por tipo de crédito y entidades financieras
Periodo: Enero 2010-Agosto 2012
(En Porcentaje)

Tipo de crédito	Año	Ene	Feb	Mar	Abr	May	Jun	Jul	Ago	Set	Oct	Nov	Dic
Banca Multiple													
Agrario 1/	2010	38,4	37,2	36,8	38,0	39,3	38,9	34,8	30,3	39,7	44,0	44,3	25,8
	2011	19,8	36,2	46,3	45,3	44,5	44,2	44,4	30,3	42,6	43,3	43,0	43,6
	2012	43,8	44,7	45,5	45,0	45,2	41,3	44,8	42,9				
Corporativos	2010	5,5	5,6	5,6	5,1	4,5
	2011	4,8	5,4	5,4	5,6	6,1	6,3	6,4	6,1	6,1	6,0	6,0	6,0
	2012	5,9	6,0	6,0	6,0	6,0	6,0	5,8	5,8				
Grandes Empresas	2010	6,4	6,3	6,3	6,1	5,9
	2011	6,2	6,9	7,5	7,6	8,0	8,0	8,0	7,9	7,9	7,8	7,4	7,4
	2012	7,4	7,2	7,0	7,1	7,3	7,3	7,3	7,5				
Medianas Empresas	2010	8,7	9,5	9,5	10,1	10,4
	2011	10,5	10,7	11,1	10,5	11,0	11,1	11,0	11,2	10,9	10,8	11,1	11,2
	2012	11,4	11,4	11,2	10,8	11,0	11,2	10,7	11,1				
Pequeñas Empresas	2010	23,6	23,2	23,2	23,7	23,2
	2011	23,1	24,6	24,6	24,3	23,8	23,2	23,3	23,3	23,6	23,2	23,0	23,2
	2012	22,9	27,7	23,4	23,0	22,9	23,1	22,9	22,8				
Microempresas	2010	30,9	31,3	31,3	31,5	26,8
	2011	24,5	31,5	32,5	31,7	31,5	33,7	33,8	33,5	32,9	32,8	32,9	33,0
	2012	32,9	33,1	32,9	32,9	33,1	33,0	32,4	32,3				
Consumo	2010	39,5	38,4	38,4	37,8	40,7
	2011	39,6	38,2	38,4	38,4	39,3	39,7	40,1	37,4	36,1	37,2	38,3	38,5
	2012	37,3	35,7	35,6	35,4	35,3	34,9	35,7	31,7				
Hipotecarios	2010	9,6	9,5	9,5	9,5	9,3
	2011	9,3	9,3	9,4	9,4	9,6	9,8	9,8	9,7	9,6	9,6	9,5	9,4
	2012	9,4	9,4	9,4	9,3	9,3	9,3	9,1	9,0				
Empresas Financieras													
Agrario 1/	2010	45,7	45,1	45,3	44,3	44,1	44,4	44,4	46,0	46,0	45,5	45,9	46,7
	2011	46,5	46,0	47,0	48,0	47,9	47,7	47,8	47,3	46,7	46,2	45,9	46,2
	2012	46,2	45,6	46,1	46,0	45,8	46,7	46,7	46,0				
Corporativos	2010	14,8	11,7	7,7	10,0
	2011	12,0	12,0	6,0	6,0
	2012				
Grandes Empresas	2010	11,0	9,6	8,6	10,0
	2011	9,6	9,4	6,2	10,0	9,3	11,4	9,4	8,5	8,5	8,4	8,5	8,9
	2012	9,7	9,8	8,8	8,3	8,3	8,7	8,3	8,3				
Medianas Empresas	2010	18,7	18,8	17,8	14,5
	2011	16,6	13,5	13,5	17,2	16,4	17,3	16,3	15,8	14,0	13,5	16,7	15,4
	2012	15,8	15,8	16,3	15,3	14,3	13,4	14,8	15,9				
Pequeñas Empresas	2010	32,2	31,8	31,6	31,7
	2011	31,9	32,1	32,2	32,0	31,9	31,6	31,4	31,7	31,2	31,4	31,2	31,4
	2012	31,2	31,3	31,2	31,1	31,0	30,9	30,9	30,8				
Microempresas	2010	43,2	43,0	42,5	43,0
	2011	42,6	42,1	42,6	42,8	42,7	42,5	42,3	42,1	41,9	41,8	41,6	41,9
	2012	41,5	41,3	41,6	41,5	41,3	41,5	41,5	40,9				
Consumo	2010	59,1	59,4	58,7	60,1
	2011	60,4	59,9	60,6	61,5	62,4	61,4	61,9	61,4	61,2	62,5	61,6	63,1
	2012	57,9	53,6	53,9	54,1	54,9	54,9	55,0	56,8				
Hipotecarios	2010	11,7	11,5	13,5	11,7
	2011	11,6	11,5	11,3	10,6	10,3	10,4	11,9	11,9	11,0	12,1	26,8	10,8
	2012	10,9	11,2				

continúa

continúa

Tipo de crédito	Año	Ene	Feb	Mar	Abr	May	Jun	Jul	Ago	Set	Oct	Nov	Dic
Cajas Municipales de Ahorro y Crédito													
Agrario 1/	2010	43,8	44,4	44,5	43,6	43,4	43,4	45,0	45,9	45,7	45,3	45,1	40,1
	2011	46,7	46,9	38,9	47,4	46,9	47,0	45,9	46,3	46,3	46,3	46,3	46,4
	2012	46,7	46,5	46,5	45,7	45,6	44,9	43,4	45,0				
Corporativos	2010	10,5	11,3	...	12,0
	2011	12,3	...	11,0	13,0	12,9	...	12,1	...	14,0	...
	2012	10,0	10,3	...	10,0	12,2	12,0				
Grandes Empresas	2010
	2011	16,8	13,0	13,0	...	9,0	...
	2012	26,8	16,8	15,0	14,7	...	13,9				
Medianas Empresas	2010	20,8	19,0	20,8	20,2
	2011	18,9	19,5	21,0	20,4	20,6	20,1	20,1	19,1	19,8	19,1	20,5	19,0
	2012	19,6	19,0	18,6	20,0	20,0	20,2	18,7	18,9				
Pequeñas Empresas	2010	30,7	29,6	29,5	30,4
	2011	31,3	30,7	30,6	30,8	30,3	30,5	30,0	30,3	29,6	29,2	28,2	29,5
	2012	30,3	29,7	29,9	29,3	28,9	29,4	29,3	28,8				
Microempresas	2010	42,1	39,9	39,9	40,6
	2011	42,8	41,8	41,5	41,6	41,4	41,6	40,9	41,9	41,1	40,1	39,7	39,8
	2012	41,7	40,8	40,5	39,8	39,0	39,2	39,1	39,8				
Consumo	2010	39,6	27,0	26,3	26,1	26,0
	2011	27,0	27,5	26,3	26,3	26,2	26,4	25,9	27,1	26,4	25,9	25,6	25,6
	2012	26,7	25,5	25,9	26,3	26,1	26,0	25,5	27,3				
Hipotecarios	2010	13,8	13,7	14,0	13,9
	2011	14,2	14,3	14,6	14,1	14,2	14,8	14,3	14,7	15,5	14,1	14,6	14,0
	2012	14,5	14,4	14,7	14,9	14,5	14,4	14,2	14,5				
Cajas Rurales de Ahorro y Crédito													
Agrario 1/	2010	42,8	42,4	42,0	40,9	40,8	41,9	45,1	45,1	44,2	42,8	43,1	43,3
	2011	43,3	44,9	43,9	43,8	42,8	43,2	43,3	42,7	42,0	41,1	41,5	41,4
	2012	41,8	41,6	42,4	41,7	41,7	40,8	40,7	41,0				
Corporativos	2010	13,2	...	12,1	...
	2011	11,0	13,9
	2012	23,4	13,0	...	15,0	10,0				
Grandes Empresas	2010	39,9
	2011	21,7	17,5	16,0	21,0	15,0	20,3
	2012	...	29,4	26,8	24,9				
Medianas Empresas	2010	19,8	19,3	18,9	16,8
	2011	19,0	17,7	19,1	18,6	19,1	17,8	17,0	18,4	18,8	17,9	18,0	19,2
	2012	19,4	17,7	18,5	19,4	19,3	20,0	20,1	19,9				
Pequeñas Empresas	2010	28,3	27,7	27,9	28,2
	2011	28,7	28,6	27,5	27,8	28,2	28,2	29,2	28,9	28,7	28,6	28,2	27,2
	2012	28,7	28,2	28,6	28,9	29,1	29,0	28,0	28,5				
Microempresas	2010	41,7	40,5	40,1	40,6
	2011	41,0	41,2	40,8	41,5	40,5	41,0	40,6	40,6	40,4	39,1	38,8	38,5
	2012	39,9	39,1	39,3	39,1	39,2	38,9	38,7	38,9				
Consumo	2010	25,8	25,8	25,7	25,8
	2011	26,2	27,9	28,7	27,5	27,9	27,7	28,5	28,0	27,8	26,9	28,1	30,0
	2012	30,6	33,3	33,3	33,8	33,7	34,1	32,9	33,3				
Hipotecarios	2010	14,5	16,0	15,0	14,5
	2011	14,3	13,6	13,8	12,3	15,3	14,4	15,5	12,6	14,7	15,0	16,7	14,2
	2012	11,8	10,8	11,2	13,2	12,4	12,1	9,8	12,1				

continúa

conclusión

Tipo de crédito	Año	Ene	Feb	Mar	Abr	May	Jun	Jul	Ago	Set	Oct	Nov	Dic
Edpymes													
Agrario 1/	2010	55,7	54,7	56,1	56,1	56,1	54,3	50,0	51,5	50,7	49,9	50,4	50,9
	2011	51,1	50,6	51,5	50,6	51,0	50,9	49,9	49,2	49,2	47,7	48,1	49,3
	2012	49,8	50,3	50,7	49,5	51,5	51,5	50,3	51,1				
Corporativos	2010
	2011
	2012
Grandes Empresas	2010
	2011
	2012
Medianas Empresas	2010	30,9	24,9	29,1	28,0
	2011	27,4	26,9	33,2	27,3	31,8	40,7	26,3	30,0	26,4	28,8	24,0	31,4
	2012	29,1	29,5	26,9	25,1	25,1	57,7	53,3	48,1				
Pequeñas Empresas	2010	34,3	34,2	34,4	35,1
	2011	35,6	33,4	33,6	34,5	33,3	32,8	32,3	32,9	32,6	32,2	32,2	33,3
	2012	34,8	33,2	33,1	33,2	40,4	41,1	41,3	42,0				
Microempresas	2010	46,4	45,2	44,9	45,9
	2011	46,6	45,0	46,0	46,4	45,1	44,9	43,9	44,3	44,3	43,8	43,1	44,0
	2012	45,4	45,1	44,9	44,1	47,7	47,7	46,6	48,7				
Consumo	2010	44,4	44,8	44,2	45,2
	2011	45,9	46,1	46,9	46,4	54,1	54,4	69,9	60,3	58,2	54,2	52,7	56,9
	2012	53,9	53,2	55,1	52,8	57,2	55,9	56,8	51,0				
Hipotecarios	2010	18,3	19,6	18,2	16,4
	2011	16,4	...	11,0	10,0	16,5	18,3	30,0	22,5	21,4	14,2	13,9	14,9
	2012	9,3	17,6	10,4	...	11,9	11,0	12,8	9,0				

... Información no disponible

1/ Tasa de interés para el sector agrario estimado

Fuente: Superintendencia de Banca, Seguros y AFP

Elaboración: Ministerio de Agricultura - Oficina de Estudios Económicos y Estadísticos

Cuadro N° 106
PERÚ: Beneficiarios de créditos agrarios, por tipo de Entidades Financieras
Periodo: Enero 2010-Agosto 2012
(Cantidad)

Entidad Financiera	Año	Ene	Feb	Mar	Abr	May	Jun	Jul	Ago	Sep	Oct	Nov	Dic
Total	2 010	146 242	145 395	157 107	161 467	164 305	164 380	183 742	187 905	194 447	197 690	206 928	210 880
	2 011	215 706	221 427	225 690	234 880	234 416	227 710	230 883	235 044	232 239	239 232	243 636	253 867
	2 012	252 926	257 566	262 833	266 617	268 412	266 554	265 404	265 186				
Banca Múltiple	2 010	25 872	26 309	26 930	27 489	27 716	27 827	28 532	28 910	29 966	30 967	31 713	32 195
	2 011	32 422	32 736	33 212	33 185	33 185	32 585	35 379	34 631	34 520	34 516	34 402	34 247
	2 012	34 260	34 585	34 857	34 867	34 732	34 469	34 201	34 357				
Empresas Financieras	2 010	9 223	9 230	9 275	9 250	8 882	7 928	18 624	18 910	20 139	21 222	22 065	22 770
	2 011	23 305	24 023	24 640	25 302	25 713	25 389	24 998	25 551	26 712	28 414	29 591	30 335
	2 012	30 729	31 288	32 245	32 776	32 885	32 542	32 088	34 725				
Cajas Municipales	2 010	45 876	47 134	49 487	48 826	48 702	49 090	53 506	53 606	56 225	57 981	59 255	60 341
	2 011	60 600	62 201	64 204	65 757	66 927	66 159	65 501	65 919	67 675	69 874	71 321	72 862
	2 012	73 289	74 674	76 040	76 994	77 272	76 437	75 640	75 990				
Cajas Rurales	2 010	40 721	37 951	46 301	46 814	47 105	46 709	48 933	50 485	52 409	54 071	55 133	57 641
	2 011	59 581	61 668	63 367	70 508	69 313	65 530	67 245	75 125	72 142	73 541	76 488	83 052
	2 012	79 744	81 785	83 838	85 011	86 142	85 711	86 495	86 798				
Edpymes	2 010	12 894	13 114	13 456	13 730	13 142	13 667	13 560	14 098	13 724	13 829	13 889	13 864
	2 011	13 951	13 958	14 340	14 407	14 352	14 006	13 708	13 632	13 559	13 834	13 964	13 867
	2 012	13 777	13 902	14 375	14 802	15 106	15 209	15 409	13 515				
Agrobanco	2 010	11 656	11 657	11 658	15 358	18 758	19 159	20 587	21 896	21 984	19 620	24 873	24 069
	2 011	25 847	26 841	25 927	25 721	24 926	24 041	24 052	20 186	17 631	19 053	17 870	19 504
	2 012	21 127	21 332	21 478	22 167	22 275	22 186	21 571	19 801				

Fuente: Superintendencia de Banca, Seguros y AFP

Elaboración: Ministerio de Agricultura - Oficina de Estudios Económicos y Estadísticos

Cuadro N°107
PERÚ: Morosidad de los Créditos agrarios, por tipo de entidades financieras
Periodo: Enero 2010-Julio 2012
(En Porcentaje)

Entidad Financiera	Año	Ene	Feb	Mar	Abr	May	Jun	Jul	Ago	Set	Oct	Nov	Dic
Total	2010	3,8	3,7	3,8	4,1	4,4	4,4	4,7	5,0	5,8	5,9	5,6	5,4
	2011	5,4	5,4	5,3	5,5	5,3	3,4	3,4	3,4	3,4	3,4	3,2	3,0
	2012	3,3	3,7	3,7	3,8	3,7	3,7	3,6					
Banca Múltiple	2010	2,7	2,4	2,3	2,5	2,5	2,0	2,3	2,5	2,5	2,4	2,5	2,1
	2011	2,3	2,1	2,0	1,9	2,0	2,0	2,1	1,7	1,9	2,1	1,8	1,7
	2012	1,9	2,4	2,0	2,5	2,4	2,4	2,2					
Empresas Financieras	2010	3,2	3,7	4,3	4,6	5,4	5,9	6,0	6,6	6,4	6,3	6,1	6,2
	2011	5,6	5,8	4,5	4,7	4,9	4,8	5,2	5,4	5,1	5,0	5,0	4,5
	2012	4,4	4,2	4,5	4,2	4,2	4,2	4,6					
Cajas Municipales	2010	5,1	6,7	6,6	6,8	7,0	7,3	8,3	7,4	7,3	7,5	7,3	6,7
	2011	7,2	7,1	6,7	6,8	7,1	6,8	7,4	7,4	7,4	7,8	7,5	7,9
	2012	9,4	8,9	6,7	8,9	8,8	8,7	9,0					
Cajas Rurales	2010	4,9	4,6	4,5	5,0	5,3	5,6	6,0	6,8	7,2	7,6	7,3	6,7
	2011	7,1	6,8	7,0	7,4	7,7	8,2	8,3	8,5	8,3	7,9	7,5	6,0
	2012	6,4	6,3	7,0	6,6	6,7	6,7	6,8					
Edpymes	2010	2,7	4,1	4,2	4,7	5,4	5,3	5,6	6,0	6,5	6,5	6,2	5,8
	2011	6,2	6,6	6,8	7,1	7,4	6,7	6,8	7,0	6,3	6,4	6,2	6,3
	2012	6,6	6,4	6,8	6,2	6,0	5,7	4,8					
Emp. Arrend. Financiero	2010	0,5	0,2	0,2	0,0	0,3	0,3	0,3	0,6	6,2	6,4	5,2	5,5
	2011	4,6	4,7	4,9	5,1	2,9	2,4	2,4	2,4	2,4	2,5	2,8	2,7
	2012	3,8	3,5	4,9	3,1	3,2	3,3	3,4					
Agrobanco	2010	7,5	4,5	4,6	4,9	4,7	4,8	4,8	4,8	4,8	4,8	4,8	4,8
	2011	4,8	4,8	4,8	5,6	5,0	6,0	6,3	7,7	7,6	7,8	6,3	4,5
	2012	5,0	5,1	4,8	4,8	4,8	4,7	5,2					

Fuente: Superintendencia de Banca, Seguros y AFP

Elaboración: Ministerio de Agricultura - Oficina de Estudios Económicos y Estadísticos



Recursos Naturales

[volver](#)

Cuadro	Descripción	Pág.
108	<i>Producción de especies maderables por gobiernos regionales</i>	163
109	<i>Producción de especies no maderables por gobiernos regionales</i>	168
110	<i>Precios promedio de especies maderables por gobiernos regionales.</i>	169
111	<i>Precios promedio de especies no maderables por regiones.</i>	171
112	<i>Campañas de producción, reforestación y conservación de los suelos</i>	173
113	<i>Certificación Ambiental del Sector Agrario, según gobierno regional, Setiembre 2012</i>	173

Cuadro Nº 108
PRODUCCIÓN DE ESPECIES MADERABLES POR GOBIERNOS REGIONALES
Mes: Setiembre 2012 p/
(M³)

Especie	Amazonas	Apurímac	Ayacucho	Cajamarca	Cusco	Huanuco	Junín	Loreto	Madre de Dios	Pasco	San Martín	Ucayali	Total general
Aceite maría	--	--	16,98	--	--	--	--	--	--	--	--	--	16,98
Achihua	--	--	--	--	21,29	--	--	--	64,25	--	--	--	85,54
Achiote	--	--	--	--	--	--	--	--	--	3,33	--	--	3,33
Achotillo	--	--	--	2,17	--	--	--	--	--	--	--	--	2,17
Aguano	--	--	--	--	227,22	--	--	--	--	--	--	--	227,22
Aguano cumala	--	--	--	--	--	--	--	162,27	--	--	--	--	162,27
Aguano masha	--	--	--	--	--	--	--	--	--	--	--	116,21	116,21
Albicia	--	--	8,96	--	--	--	3,15	--	--	0,91	--	--	13,02
Alcanfor	--	--	105,00	--	15,74	--	6,79	--	--	9,43	--	69,14	206,11
Alcocaspi	--	--	--	--	16,71	--	--	--	--	--	--	--	16,71
Aleton	--	--	--	--	13,41	--	--	--	30,09	--	--	--	43,50
Aliso	2,48	--	--	3,51	--	--	--	--	--	--	--	--	5,99
Almendro	--	--	--	--	--	--	37,52	--	--	13,68	--	65,63	116,82
Ana Caspi	3,06	--	--	--	17,22	--	5,42	53,40	41,22	--	--	52,67	172,99
Andiroba	--	--	--	--	--	--	--	61,93	--	--	--	--	61,93
Anís moena	--	--	--	--	--	--	--	165,10	--	--	--	--	165,10
Anona de monte	--	--	--	--	--	--	--	--	--	0,60	--	--	0,60
Arenilla	--	--	--	--	--	--	3,15	--	--	--	--	--	3,15
Aripari	--	--	--	--	--	--	--	1,33	--	--	--	--	1,33
Aserrín	--	--	--	--	--	--	25,15	--	--	--	--	--	25,15
Atoc Cedro	--	--	--	--	45,55	--	--	--	--	--	--	--	45,55
Aucatajijo	--	--	--	--	--	--	--	--	--	--	--	2,26	2,26
Azúcar Huayo	--	--	--	--	1,43	--	13,07	4,66	52,25	--	--	18,86	90,25
Azufre	--	--	--	--	--	--	41,66	--	--	--	--	--	41,66
Azufrillo	--	--	--	--	3,45	--	--	--	--	--	--	--	3,45
Bálsamo	--	--	6,06	--	10,94	--	--	--	--	--	--	--	17,00
Banderilla	--	--	--	--	--	--	188,45	--	--	46,43	--	--	234,88
Barejon	--	--	--	0,73	--	--	--	--	--	--	--	--	0,73
Bolaina	--	--	--	--	--	249,74	52,85	6,59	--	131,30	--	20,64	461,13
Cabeza de mono	--	--	--	--	--	--	--	--	--	96,17	--	--	96,17
Cachimbo	--	--	--	--	--	--	153,92	14,66	--	72,62	--	1 594,79	1835,99
Cacoay	--	--	5,89	--	--	--	--	--	--	--	--	--	5,89
Café con Leche	--	--	--	--	4,72	--	--	--	--	--	--	--	4,72
Caimitillo	--	--	--	--	--	--	--	--	--	--	--	29,64	29,64
Caimito	--	--	--	--	3,42	--	0,59	--	--	11,97	--	6,43	22,40
Caobilla	--	--	--	--	7,17	--	--	--	--	--	--	0,46	7,62
Capinuri	--	--	--	--	--	--	--	10,71	--	--	--	--	10,71
Capirona	103,36	--	--	--	--	--	3,60	636,59	--	--	--	189,21	932,76
Capuli	--	--	--	--	7,73	--	--	--	--	--	--	--	7,73
Carahuasca	--	--	--	--	--	--	--	--	--	--	--	100,03	100,03
Carahuilca	--	--	--	--	3,77	--	--	--	--	--	--	--	3,77
Caraña	--	--	--	--	--	--	--	--	216,51	--	10,33	--	226,84
Carapacho	--	--	--	--	--	--	23,41	--	--	4,09	--	--	27,50
Cascarilla	--	--	--	--	--	--	1,02	--	--	3,29	--	--	4,31
Catahua	17,21	--	--	--	7,82	--	47,91	8,11	--	7,48	35,87	295,83	420,22
Catuaba	--	--	--	--	--	--	--	--	317,75	--	--	--	317,75
caupuri	--	--	--	--	--	--	--	159,84	--	--	--	--	159,84
Cedrillo	2,12	--	--	3,51	--	--	13,60	--	--	--	--	--	19,23
Cedro	5,63	--	44,36	11,24	--	--	0,14	668,02	15,68	--	140,96	19,34	905,38

continúa

continúa cuadro N° 108

Especie	Amazonas	Apurímac	Ayacucho	Cajamarca	Cusco	Huanuco	Junín	Loreto	Madre de Dios	Pasco	San Martín	Ucayali	Total general
Cedro blanco	--	--	--	--	--	--	--	--	--	--	6,02	--	6,02
Cedro de bajeal	--	--	--	--	--	--	--	--	--	--	4,72	--	4,72
Cedro huasca	--	--	--	--	--	96,91	188,48	--	--	19,27	3,59	4,34	312,58
Cedro Lila	--	--	--	--	--	--	--	--	--	--	118,89	5,56	124,44
Cedro perejil	--	--	--	--	--	--	--	--	--	37,70	--	--	37,70
Cedro virgen	--	--	--	--	--	--	162,15	--	--	11,20	--	--	173,35
Cedroquero	--	--	--	2,04	--	--	--	--	--	--	--	--	2,04
Cerezo	--	--	--	--	--	--	0,30	--	--	--	--	--	0,30
Chalanque	--	--	--	--	8,72	--	--	--	--	--	--	--	8,72
Chamiza	--	--	--	--	--	--	--	--	--	--	--	22,12	22,12
Chancaquero	--	--	--	--	--	--	67,63	--	--	--	--	--	67,63
Charapilla	--	--	--	--	--	--	--	--	32,00	--	--	--	32,00
Charqui	--	--	--	--	--	--	95,75	--	--	--	--	--	95,75
Chayrapacae	--	--	--	--	--	--	--	--	--	27,55	--	--	27,55
Chichero	--	--	--	0,96	--	--	--	--	--	--	--	--	0,96
Chilizo	--	--	--	--	--	--	2,62	--	--	2,40	--	--	5,02
Chontaquiro	65,85	--	--	--	--	--	1,01	27,32	--	57,61	--	1,46	153,26
Chunqui	--	--	--	--	14,92	--	--	--	--	--	--	--	14,92
Col de monte	--	--	11,87	--	--	--	1,23	--	--	13,11	--	--	26,22
Congona	--	--	3,59	--	--	--	1 001,27	--	--	68,49	--	2,65	1075,99
Congonilla	--	--	--	--	--	--	--	--	--	1,33	--	--	1,33
Conjul	6,93	--	--	--	--	--	--	--	--	--	--	--	6,93
Copaiba	--	--	--	--	7,64	--	34,38	80,61	--	28,41	4,42	1 659,65	1815,11
Copal	21,49	--	--	--	25,76	--	21,47	--	9,96	3,37	--	24,12	106,18
Cotrino	--	--	--	--	--	--	--	--	--	4,30	--	--	4,30
Cuchicara	--	--	--	--	5,19	--	--	--	--	--	--	--	5,19
Cumala	1,45	--	--	--	27,50	--	244,58	5 556,31	25,61	86,89	11,43	360,51	6314,27
Espintana	--	--	--	--	--	--	--	4,24	--	--	--	--	4,24
Estoraque	--	--	--	--	--	--	--	--	40,00	24,68	--	--	64,68
Eucalipto	71,92	1 398,40	6,25	421,37	13,61	65,60	1 385,29	--	--	93,98	--	--	3456,41
Favorito	--	--	--	--	--	--	--	--	--	--	--	47,34	47,34
Fruto de venado	--	--	--	--	--	--	--	--	--	8,71	--	--	8,71
Guacamayo caspi	--	--	--	--	--	--	--	--	5,24	--	--	--	5,24
Guayacán	--	--	--	7,17	--	--	--	--	--	--	--	--	7,17
Higuerilla	--	--	--	--	--	--	--	--	--	344,97	--	494,53	839,50
Higuerón	3,24	--	--	--	11,07	--	--	--	--	--	--	--	14,31
Higuerón	--	--	--	6,22	--	--	--	--	--	--	--	--	6,22
Hoja paca	--	--	--	8,16	--	--	--	--	--	--	--	--	8,16
Huabilla	296,13	--	--	--	--	--	--	--	--	--	--	--	296,13
Huamanchilca	--	--	--	--	--	--	109,23	--	--	--	--	--	109,23
Huangana casho	--	--	--	--	--	--	--	--	--	--	--	0,71	0,71
Huasiquiro	--	--	--	0,49	--	--	--	--	--	--	--	--	0,49
Huayruro	18,94	--	--	--	7,89	--	76,35	175,71	--	54,53	--	877,42	1210,83
Huillca	--	--	58,80	--	--	--	--	--	--	--	--	--	58,80
Huimba	--	--	--	--	0,54	--	5,37	--	36,14	39,37	--	272,11	353,53
Ishpingo	49,62	--	--	1,86	--	--	--	6,94	63,26	--	--	54,27	175,94
Ishpinguillo	5,34	--	--	--	2,29	--	--	--	--	--	--	--	7,63
Isigo	--	--	--	--	--	--	--	--	7,37	--	--	--	7,37
Jarapa	--	--	3,86	--	--	--	--	--	--	--	--	--	3,86
Lagañoso	--	--	--	--	--	--	7,32	--	--	--	--	--	7,32
Lagarto Caspi	49,12	--	43,61	--	--	--	41,00	--	4,62	--	11,89	--	150,24
Lanchan	--	--	--	--	--	--	504,58	--	--	23,35	--	--	527,93

continúa

continúa cuadro N° 108

Especie	Amazonas	Apurímac	Ayacucho	Cajamarca	Cusco	Huanuco	Junín	Loreto	Madre de Dios	Pasco	San Martín	Ucayali	Total general
Lanche	--	--	--	1,73	--	--	--	--	--	--	--	--	1,73
Laurel	8,74	--	--	0,82	38,26	--	--	--	--	--	--	--	47,82
leche caspi	24,46	--	--	--	6,01	--	342,90	--	--	--	1,17	--	374,54
Leche leche	--	--	--	--	28,05	--	--	--	--	--	--	--	28,05
Lechero	14,91	--	--	--	--	--	--	--	--	11,42	--	--	26,33
Lecherón	--	--	--	--	--	--	--	--	--	73,32	--	--	73,32
Llama Rosada	--	--	--	--	--	--	--	2,11	--	--	--	--	2,11
Longos	--	--	12,02	--	--	--	--	--	--	--	--	--	12,02
Loromicuna	--	--	--	--	--	--	3,91	--	--	35,73	--	--	39,63
Lucmillo	--	--	--	2,71	--	--	--	--	--	--	--	--	2,71
Lucmo	19,41	--	--	--	--	--	--	--	--	2,95	--	--	22,36
Lupuna	16,54	--	--	--	8,25	--	42,69	249,78	936,79	23,20	--	--	1277,25
Machimango	--	--	--	--	--	--	--	--	--	--	--	39,65	39,65
Machín sapote	--	--	--	--	--	--	--	--	1,89	--	--	--	1,89
Malecón	--	--	--	--	--	--	--	--	4,32	--	--	--	4,32
Manchinga	--	--	--	--	--	--	27,42	--	30,11	--	--	357,46	414,98
Manzano	--	--	--	--	3,54	--	22,21	--	--	25,56	--	7,11	58,41
Marañón	--	--	--	--	--	--	--	--	--	13,23	--	--	13,23
Mari mari	--	--	--	--	--	--	--	--	--	--	--	2,11	2,11
Marupa	--	--	--	--	--	--	--	413,29	--	--	--	32,27	445,55
Mashonaste	--	--	--	--	--	--	--	--	--	--	--	55,42	55,42
Matapalo	--	--	31,05	--	36,07	--	290,88	--	--	73,48	--	--	431,47
Melón	--	--	--	1,11	--	--	--	--	--	--	--	--	1,11
Michicallo	--	--	--	--	10,60	--	--	--	--	--	--	--	10,60
Misa	--	--	--	--	98,12	--	--	--	428,69	--	--	--	526,81
Mishque	--	--	--	5,49	--	--	--	--	--	--	--	--	5,49
Moena	112,85	--	27,38	--	2,41	--	316,59	97,03	490,99	16,52	6 352,74	171,09	7587,59
Monte Pacae	--	--	--	--	45,52	--	--	--	--	--	--	--	45,52
Monte Palo Santo	--	--	--	--	5,43	--	--	--	--	--	--	--	5,43
Morochillo	--	--	--	0,53	--	--	--	--	--	--	--	--	0,53
Motoy	--	--	--	--	1,29	--	--	--	--	--	--	--	1,29
Nazareno	--	--	--	--	3,30	--	--	--	--	--	--	--	3,30
Nogal	--	--	7,08	--	13,06	--	151,52	--	--	22,00	--	--	193,66
Nogalillo	--	--	--	3,19	--	--	--	--	--	--	--	--	3,19
Oje	--	--	--	--	--	--	23,15	--	--	--	7,90	20,93	51,97
Oje renaco	--	--	--	--	4,26	--	--	--	--	--	--	26,40	30,66
Ortiga	--	--	--	4,50	--	--	--	--	--	--	--	--	4,50
Paca pacay	--	--	--	--	6,84	--	--	--	--	--	--	--	6,84
Pacae	--	--	65,46	--	--	--	--	--	--	23,60	--	--	89,06
Pacae de monte	--	--	--	--	--	--	1,92	--	--	--	--	--	1,92
Pacae shimbillo	--	--	--	--	5,76	--	--	--	--	--	--	--	5,76
Pacapacae	--	--	--	--	26,09	--	--	--	--	--	--	--	26,09
Pacay	--	--	--	--	--	--	--	--	--	--	--	0,88	0,88
Palillo	--	--	--	--	--	--	--	--	--	0,89	--	--	0,89
Palisangre	--	--	--	--	0,71	--	3,90	5,61	--	--	--	248,14	258,35
Palo achiote	--	--	--	--	--	--	--	--	--	0,71	--	--	0,71
Palo agua	--	--	--	--	--	--	0,22	--	--	--	--	--	0,22
Palo ajo	--	--	--	--	--	--	1,18	--	--	--	--	--	1,18
Palo algodón	--	--	--	--	--	--	--	--	--	0,82	--	--	0,82

continúa

continúa cuadro N° 108

Especie	Amazonas	Apurímac	Ayacucho	Cajamarca	Cusco	Huanuco	Junín	Loreto	Madre de Dios	Pasco	San Martín	Ucayali	Total general
Palo aserrín	--	--	--	--	--	--	3,242	--	--	--	--	--	3,24
Palo Blanco	--	--	--	--	56,86	--	9,296	--	--	--	--	--	66,16
Palo café	--	--	--	--	--	--	10,519	--	--	2,918	--	--	13,44
Palo caña	--	--	--	--	--	--	25,818	--	--	19,374	--	--	45,19
Palo col	--	--	--	--	--	--	--	--	--	1,544	--	--	1,54
Palo colorado	--	--	--	--	--	--	24,922	--	--	2,475	--	--	27,40
Palo culebra	--	--	--	--	--	--	--	--	--	5,227	--	--	5,23
Palo galleta	--	--	--	--	--	--	1,817	--	--	--	--	--	1,82
Palo hueso	--	--	--	--	--	--	59,06	--	--	--	--	--	59,06
Palo leche	--	--	2,867	--	--	--	46,576	--	--	5,099	--	--	54,54
Palo manzano	--	--	--	--	--	--	3,13	--	--	--	--	--	3,13
Palo perejil	--	--	--	--	--	--	--	--	--	1,555	--	--	1,56
Palo sangre	--	--	--	--	--	--	--	--	--	--	--	11,937	11,94
Palo Santo	--	--	--	1,7	5,87	--	--	--	--	--	--	--	7,57
Palo zanahoria	--	--	--	--	--	--	1,182	--	--	--	--	--	1,18
Palta moena	--	--	--	--	--	--	--	--	6,389	--	--	--	6,39
Palta palta	--	--	14,253	--	--	--	--	--	--	--	--	--	14,25
Paltaquero	--	--	--	3,15	--	--	--	--	--	--	--	--	3,15
Palto	--	--	--	--	--	--	6,44	--	--	--	--	--	6,44
Palto moena	--	--	0,962	--	--	--	--	--	--	--	--	--	0,96
Pama blanca	--	--	--	--	7,311	--	--	--	--	--	--	--	7,31
Pamaque	--	--	--	--	--	--	1,212	--	--	--	--	--	1,21
Pangasino	14,75	--	--	--	--	--	--	--	--	--	--	--	14,75
Panguana	--	--	--	--	--	--	7,974	--	--	--	--	2319,911	2 327,89
Paonin	64,08	--	--	--	--	--	--	--	--	--	--	--	64,08
Papel Pancho	--	--	--	--	13,603	--	--	--	--	--	--	--	13,60
Papelillo	36,56	--	--	--	--	--	--	157,22	--	--	--	39,839	233,62
Pasallo	2,38	--	--	--	--	--	--	--	--	--	--	--	2,38
Pashaco	--	--	--	--	44,931	--	--	127,893	530,322	70,349	--	228,528	1 002,02
Pate	--	--	--	0,91	--	--	--	--	--	--	--	--	0,91
Pauco	--	--	--	2,41	--	--	--	--	--	--	--	--	2,41
Payan	27,16	--	--	--	--	--	--	--	--	--	--	--	27,16
Peine de mono	--	--	--	--	1,76	--	--	--	--	--	--	6,931	8,69
Pinchina	--	--	--	7,02	--	--	--	--	--	--	--	--	7,02
Pino	--	31,42	--	662,935	--	--	--	--	--	12,977	--	--	707,33
Pino chuncho	--	--	--	--	--	--	--	--	--	6,298	--	--	6,30
Pintoc	--	--	--	--	1000	--	--	--	--	--	--	--	1 000,00
Pochotoraque	--	--	--	--	--	--	104,153	--	--	--	--	--	104,15
Poma rosa	--	--	--	--	--	--	3,175	--	--	--	--	--	3,18
Potoccoy	--	--	4,83	--	--	--	--	--	--	--	--	--	4,83
Puca Puca	--	--	--	--	1,03	--	--	--	--	--	--	--	1,03
Pumaquiuro	--	--	--	--	32,08	--	5,61	--	179,35	--	--	49,35	266,39
Queen wood	--	--	--	--	--	--	--	1,41	--	--	--	--	1,41
Quillobordon	--	--	--	--	--	--	--	--	2,32	--	--	4,35	6,67
Quillosa	--	--	--	--	--	--	--	17,26	--	--	0,99	--	18,24
Quina quina	--	--	--	--	--	--	0,99	--	--	--	--	112,80	113,78
Quinilla	2,91	--	--	--	--	--	--	--	17,33	--	--	140,40	160,64
Remo caspi	--	--	--	--	--	--	--	--	--	--	--	0,75	0,75
Renaco	--	--	--	--	12,07	--	--	--	17,80	--	--	37,60	67,47
Requia	--	--	--	--	11,24	--	--	--	23,76	19,61	--	21,55	76,16

continúa

conclusión cuadro N° 108

Especie	Amazonas	Apurímac	Ayacucho	Cajamarca	Cusco	Huanuco	Junín	Loreto	Madre de Dios	Pasco	San Martín	Ucayali	Total general
Rifari	--	--	--	--	--	--	--	5,61	--	--	--	--	5,61
Roble	14,78	--	66,83	6,87	--	--	1 188,34	--	--	194,95	--	98,92	1570,69
Romerillo	--	--	--	103,64	--	--	--	--	--	--	--	--	103,64
Sachahuasca	--	--	--	--	--	--	31,11	--	--	16,43	--	--	47,54
Sachapalta	--	--	--	--	--	--	17,49	--	--	--	--	--	17,49
Sacsa	--	--	--	--	71,50	--	--	--	--	--	--	--	71,50
Sallo	--	--	--	1,47	--	--	--	--	--	--	--	--	1,47
Samboa	--	--	--	--	1,76	--	--	--	--	--	--	--	1,76
Sandi	--	--	--	--	4,22	--	--	--	--	--	--	--	4,22
Sangre sangre	--	--	--	--	7,25	--	--	--	--	--	--	--	7,25
Sapote	13,37	--	8,87	--	16,54	--	145,16	--	328,21	57,53	--	166,20	735,89
Sapotillo	--	--	--	--	--	--	--	9,46	--	--	--	31,93	41,39
Saucecillo	--	--	--	7,09	--	--	--	--	--	--	--	--	7,09
Sempo	149,43	--	--	--	--	--	--	--	--	--	--	--	149,43
Shacsha	--	--	--	3,11	--	--	--	--	--	--	--	--	3,11
Shihuahuaco	--	--	--	--	57,75	--	0,88	--	1 773,93	75,84	--	88,68	1997,08
Shimbillo	--	--	--	--	--	--	--	--	5,69	--	--	25,83	31,52
Shiringa	7,49	--	--	--	--	--	--	--	--	7,17	--	20,25	34,91
Tacho	--	--	--	--	--	--	--	--	--	5,85	--	--	5,85
Tahuari	--	--	--	--	1,18	--	--	0,49	20,79	--	--	2,54	25,00
Tara	--	--	10,71	--	--	--	--	--	--	--	--	--	10,71
Tarun Tarun	--	--	18,15	--	--	--	--	--	--	--	--	--	18,15
Tiñaquiuro	--	--	--	--	--	--	--	--	--	--	6,02	--	6,02
Toche	--	--	--	0,74	--	--	--	--	--	--	--	--	0,74
Topa	--	--	--	--	--	--	--	--	--	--	--	24,76	24,76
Tornillo	245,97	--	685,05	--	174,23	25,99	2 218,83	2 316,95	2 568,30	290,10	1 060,92	1 126,33	10712,67
Trago Trago	--	--	--	--	10,85	--	--	--	--	--	--	--	10,85
Tullu Tullu	--	--	--	--	0,48	--	--	--	--	--	--	--	0,48
Tulpay	--	--	--	--	--	--	184,29	--	--	42,75	--	--	227,03
Ubos	--	--	--	--	--	--	--	--	--	--	--	0,45	0,45
Ulcumano	--	--	--	--	--	--	31,52	--	--	0,14	66,70	--	98,36
Unca	--	--	--	--	5,12	--	--	--	--	--	--	--	5,12
Utucuro	--	--	--	--	--	--	--	--	--	--	--	11,41	11,41
Uvilla	--	--	--	--	9,51	--	--	--	--	2,76	--	--	12,27
Vilco	--	--	--	--	--	--	--	--	--	17,66	--	--	17,66
Violeta	--	--	--	--	--	--	--	3,12	--	--	--	--	3,12
Yacushapana	--	--	--	--	--	--	15,51	--	7,43	--	--	90,64	113,58
Yanay	--	--	--	--	46,85	--	--	--	--	--	--	--	46,85
Yanchama	--	--	--	--	--	--	--	--	--	--	--	16,90	16,90
Yungol	--	--	--	--	--	--	0,95	--	--	--	--	--	0,95
Yutubanco	--	--	--	--	--	--	--	--	--	--	--	5,77	5,77
Zarzafray	--	--	--	--	1,92	--	--	--	--	--	--	--	1,92

-- magnitud cero

p/ Preliminar

Fuente: Dirección General Forestal y Fauna Silvestre

Elaboración: Ministerio de Agricultura - Oficina de Estudios Económicos y Estadísticos

Cuadro N° 109
PRODUCCIÓN DE ESPECIES NO MADERABLES POR GOBIERNOS REGIONALES
Mes: Setiembre 2012 p/
(UM)

Especie	UM	Amazonas	Apurímac	Ayacucho	Cajamarca	Cusco	Huanuco	Loreto	Madre de Dios	Pasco	San Martín	Ucayali
Anís	Kg	--	--	--	--	--	1 800	--	--	--	--	--
Ayahuasca	Kg	--	--	--	--	--	--	--	--	--	--	200
Bambú	Unid	4 020	--	--	--	1 390	980	--	--	--	3 600	--
Barbasco	Kg	--	--	128 200	--	--	--	--	--	--	--	--
Calahuala	Kg	--	--	--	--	--	1 090	--	--	--	--	--
Canchalagua	Kg	--	--	--	--	--	1 500	--	--	--	--	--
Carrizo	Unid	--	219 930	--	--	--	--	--	--	--	--	--
Castaña Pelada	Kg	--	--	--	--	--	--	--	334 667	--	--	--
Cola de caballo	Kg	--	--	--	--	--	1 557	--	--	--	--	--
Copaiba (aceite)	l	--	--	--	--	--	--	--	--	--	--	900
Culén	Kg	--	--	--	--	--	1 840	--	--	--	--	--
Eucalipto (hojas)	Kg	--	--	--	--	--	650	--	--	--	--	--
Flor de arena	Kg	--	--	--	--	--	80	--	--	--	--	--
Goma de tara	Kg	--	--	20 000	--	--	--	--	--	--	--	--
Hercampurí	Kg	--	--	--	--	--	400	--	--	--	--	--
Hierba luisa	Kg	--	--	--	--	--	550	--	--	--	--	--
Huamanpinta	Kg	--	--	--	--	--	2 150	--	--	500	--	--
Huayusa	Kg	--	--	--	--	--	--	40	--	--	--	--
Llantén	Kg	--	--	--	--	--	349	--	--	--	--	--
Manayupa	Kg	--	--	--	--	--	3 000	--	--	--	--	--
Menta	Kg	--	--	--	--	--	2 260	--	--	--	--	--
Molle (fruto)	Kg	--	--	10 000	--	--	350	--	--	--	--	--
Muña	Kg	--	--	--	--	--	4 806	--	--	--	--	--
Oje (látex)	l	--	--	--	--	--	--	--	--	--	--	200
Ortiga	Kg	--	--	--	--	--	2 900	--	--	--	--	--
Paico	Kg	--	--	--	--	--	940	--	--	--	--	--
Pasuchaca	Kg	--	--	--	--	--	2 880	--	--	--	--	--
Pulmonaria	Kg	--	--	--	--	--	1 935	--	--	--	--	--
Purunrosa	Kg	--	--	--	--	--	1 928	--	--	--	--	--
Ratania	Kg	--	--	--	--	--	20	--	--	--	--	--
Romero	Kg	--	--	--	--	--	1 000	--	--	--	--	--
Sangre de grado (látex)	l	--	--	--	--	--	--	5 506	--	--	--	850
Tara en polvo	Kg	--	--	80 000	--	--	--	--	--	--	--	--
Tara en vaina	Kg	107 000	313 000	1 037 846	2 889 516	--	1 831 884	--	--	--	--	--
Tomillo	Kg	--	--	--	--	--	1 860	--	--	--	--	--
Uña de gato (corteza)	Kg	--	--	--	--	--	--	--	--	--	--	44 500
Valeriana	Kg	--	--	--	--	--	2 490	--	--	--	--	--
Wira wira	Kg	--	--	--	--	--	400	--	--	--	--	--

-- magnitud cero

p/ Preliminar

Fuente: Dirección General Forestal y Fauna Silvestre

Elaboración: Ministerio de Agricultura - Oficina de Estudios Económicos y Estadísticos

Cuadro N° 110
PRECIO PROMEDIO DE ESPECIES MADERABLES POR GOBIERNOS REGIONALES
Mes Setiembre 2012 p/
(S/. Pt)

Especie	Amazonas	Apurimac	Arequipa	Cajamarca	Cusco	Huanuco	Ica	Junín	La Libertad	Lambayeque	Lima	Loreto	Madre de Dios	Puno	San Martín	Ucayali
Achihua	--	--	3,20	--	2,20	--	--	--	--	--	--	--	1,30	--	--	--
Achotillo	--	--	--	--	2,30	--	--	--	--	--	--	--	--	--	--	--
Aguano Masha	--	--	--	--	--	--	--	--	--	--	--	--	--	--	--	1,80
Ajo Ajo	--	--	--	--	2,30	--	--	--	--	--	--	--	--	--	--	--
Alcanfor	--	--	--	--	2,70	--	--	--	--	--	--	--	--	--	--	--
Alcanfor moena	--	--	--	--	--	--	--	--	--	--	--	--	--	--	--	2,80
Alcocaspi	--	--	--	--	2,50	--	--	--	--	--	--	--	--	--	--	--
Aleton	--	--	--	--	2,30	--	--	--	--	--	--	--	--	--	--	--
Aletón	--	--	3,40	--	--	--	--	--	--	--	--	--	--	--	--	--
Alfaro	--	--	--	--	--	--	--	--	--	--	--	--	--	--	1,93	--
Aliso	--	1,50	--	--	--	--	--	--	--	--	--	--	--	--	--	--
Almendro	--	--	--	--	--	--	--	2,00	--	--	--	--	--	--	1,50	--
Ana Caspi	--	--	--	--	2,30	--	--	--	--	--	--	--	--	--	2,00	1,35
Andiroba	--	--	--	--	--	--	--	--	--	--	--	1,60	--	--	--	--
Atoc cedro	--	--	--	--	5,00	--	--	--	--	--	--	--	--	--	--	--
Azúcar Huayo	--	--	--	--	2,90	--	--	--	--	--	--	3,50	--	--	--	--
Azufre	--	--	--	--	--	--	--	--	--	--	--	--	--	--	2,50	--
Azufrillo	--	--	--	--	2,40	--	--	--	--	--	--	--	--	--	--	--
Bálsamo	--	--	--	--	2,30	--	--	--	--	--	--	--	--	--	--	--
Banderilla	--	--	--	--	--	--	--	2,00	--	--	--	--	--	--	--	--
Bolaina	--	--	--	--	--	--	--	--	--	--	--	--	--	--	0,95	--
Cachimbo	--	--	3,70	--	--	2,50	3,40	2,70	3,03	--	2,80	--	--	--	--	1,60
Café con Leche	--	--	--	--	2,30	--	--	--	--	--	--	--	--	--	--	--
Caimito	--	--	--	--	--	--	--	--	--	--	--	--	--	--	1,50	--
Canelón	--	--	--	--	2,30	--	--	--	--	--	--	--	--	--	--	--
Caoba	--	--	17,70	--	--	--	--	--	--	--	13,00	--	5,70	--	--	--
Capinuri	--	--	--	--	--	--	--	--	--	--	--	0,80	--	--	1,80	--
Capirona	2,70	--	--	--	--	--	--	3,40	3,50	3,00	3,50	2,40	1,90	--	2,25	1,70
Caraña	--	--	--	--	--	--	--	--	--	--	--	--	--	--	2,00	--
Catahua	2,00	2,50	3,40	--	2,30	--	--	1,80	2,26	--	2,00	--	1,20	--	1,53	0,90
Catuaba	--	--	3,50	--	--	--	--	--	--	--	--	--	--	--	--	--
Cedro	4,50	--	10,00	--	--	--	--	--	7,25	5,50	9,50	5,00	4,60	--	--	--
Cedro Huasca	--	--	--	--	--	3,80	--	--	--	--	4,00	--	--	--	2,30	--
Cedro Lila	--	--	--	--	--	4,40	--	--	--	--	--	--	--	--	4,27	--
Cedro rojo	--	--	--	--	--	--	--	--	--	--	6,00	--	--	--	--	--
Cético	--	--	--	--	2,30	--	--	--	--	--	--	--	--	--	--	--
Chalanque	--	--	--	--	2,20	--	--	--	--	--	--	--	--	--	--	--
Chanchi	--	--	--	--	2,30	--	--	--	--	--	--	--	--	--	--	--
Chimicua	--	--	--	--	--	--	--	--	--	--	--	--	--	--	1,50	--
Chirimoya	--	--	--	--	2,30	--	--	--	--	--	--	--	--	--	--	--
Chonta	--	--	--	--	2,30	--	--	--	--	--	--	--	--	--	--	--
Congona	--	--	--	--	--	--	--	2,80	--	--	--	--	--	--	--	--
Copaiba	--	2,50	4,80	--	2,90	2,50	3,40	2,50	2,98	3,00	3,20	--	1,90	--	2,00	1,60
Copal	--	--	--	--	--	--	--	--	--	--	--	--	1,80	--	--	--
Coricaspi	--	--	--	--	2,30	--	--	--	--	--	--	--	--	--	--	--
Cuchicara	--	--	--	--	2,10	--	--	--	--	--	--	--	--	--	--	--
Cumala	--	--	3,60	--	--	1,90	3,10	1,90	3,20	2,20	2,50	1,30	1,80	--	1,30	1,00
Diablo fuerte	--	--	--	--	--	--	--	3,50	--	--	--	--	--	--	--	--
Duraznillo	--	--	--	--	2,10	--	--	--	--	--	--	--	--	--	--	--
Estoraque	3,00	--	--	--	3,20	--	--	2,80	--	--	--	5,00	1,90	--	4,60	3,50
Eucaipto	--	1,50	--	2,70	1,60	--	--	1,20	--	--	--	--	--	--	--	--
Goma	--	--	--	--	2,30	--	--	--	--	--	--	--	--	--	--	--
Higuerilla	--	--	--	--	--	2,40	--	--	--	--	--	--	--	--	1,50	--
Higuerón	--	--	--	--	--	--	--	--	--	--	--	--	--	--	1,80	--
Huacamayo caspi	--	--	--	--	2,30	--	--	--	--	--	--	--	--	--	--	--
Huacaycha	--	--	--	--	2,30	--	--	--	--	--	--	--	--	--	--	--
Hualaja	--	--	--	--	--	--	--	--	--	--	--	--	--	--	1,50	--
Huangana	--	--	--	--	--	--	--	--	--	--	--	--	--	--	1,80	1,40
Huayruro	--	--	--	--	2,60	2,80	--	3,80	--	3,00	4,80	--	--	--	2,10	2,00
Huguerilla	--	--	--	--	--	--	--	3,00	--	--	--	--	--	--	--	--
Huimba	--	--	--	--	2,10	2,20	--	--	--	--	--	--	--	--	--	1,40

continúa

conclusión cuadro N° 110

Especie	Amazonas	Apurimac	Arequipa	Cajamarca	Cusco	Huanuco	Ica	Junín	La Libertad	Lambayeque	Lima	Loreto	Madre de Dios	Puno	San Martín	Ucayali
Incapacae	--	--	--	--	2,30	--	--	--	--	--	--	--	--	--	--	--
Ishpingo	2,80	--	4,70	--	--	3,10	--	4,20	4,80	3,50	4,00	--	2,90	--	--	3,00
Itahuba	--	--	--	--	2,30	--	--	--	--	--	--	--	--	--	--	--
Lagarto	2,30	2,50	--	--	--	--	--	--	--	--	--	0,75	1,60	--	2,13	1,70
Laurel	--	--	--	--	2,70	--	--	--	--	--	--	--	--	--	--	--
Leche Caspi	--	--	--	--	--	--	--	--	--	--	--	--	--	--	1,50	1,80
Leche leche	--	--	--	--	2,30	--	--	--	--	--	--	--	--	--	--	--
Lupuna	--	--	2,70	--	2,30	--	--	--	--	--	--	--	1,30	2,30	--	--
Manchinga	--	--	--	--	2,30	--	--	--	--	--	--	--	--	--	1,55	1,20
Marupa	--	--	--	--	--	--	--	1,80	--	--	--	1,00	--	--	1,63	0,70
Mashonaste	--	--	--	--	2,30	--	--	--	--	--	--	--	--	--	--	--
Matapalo	--	--	--	--	2,30	--	--	--	--	--	--	--	--	--	--	--
Mentol	--	--	--	--	2,30	--	--	--	--	--	--	--	--	--	--	--
Michicallo	--	--	--	--	2,10	--	--	--	--	--	--	--	--	--	--	--
Misa	--	--	--	--	2,40	--	--	--	--	--	--	--	1,70	2,60	--	--
Misha	--	--	3,50	--	--	--	--	--	--	--	--	--	--	--	--	--
Moena	3,00	--	4,20	--	--	3,10	--	3,30	4,04	3,00	3,00	1,80	1,90	3,20	2,67	2,80
Nogal	4,50	--	--	--	--	2,90	--	3,50	--	--	--	--	--	--	--	--
Oje	--	--	--	--	2,30	1,70	--	--	--	--	--	--	--	--	2,00	--
Paca pacay	--	--	--	--	2,30	--	--	--	--	--	--	--	--	--	--	--
Palisangre	--	--	--	--	--	--	--	--	--	--	--	3,80	--	--	--	--
Palo peruano	--	--	--	--	3,20	--	--	--	--	--	--	--	--	--	--	--
Palo sangre	--	--	--	--	--	--	--	--	--	--	--	--	1,70	--	--	--
Palta de Monte	--	--	--	--	2,10	--	--	--	--	--	--	--	--	--	--	--
Panguana	--	--	--	--	--	--	--	--	--	--	--	--	--	--	--	1,20
Papelillo	--	--	--	--	--	--	--	--	--	--	--	--	--	--	1,83	--
Pashaco	--	--	3,60	--	2,50	1,80	--	1,80	--	3,00	--	0,80	1,40	2,80	--	0,80
Pino	--	2,50	--	2,70	--	--	--	3,70	2,17	--	6,30	--	--	--	--	--
Pino oregon	--	--	--	--	--	--	--	--	--	--	4,20	--	--	--	--	--
Pumaquiro	--	--	--	--	5,20	--	--	--	--	--	6,00	--	3,10	--	--	2,80
Quillobara	--	--	--	--	--	--	--	--	--	--	--	1,00	--	--	--	--
Quillobordon	--	--	--	--	--	--	--	--	--	--	--	--	1,80	--	1,50	--
Quillosisa	--	--	--	--	--	--	--	--	--	--	--	1,20	--	--	--	--
Quinilla	--	--	--	--	--	--	--	--	--	--	--	--	1,60	--	2,50	2,00
Remo capi	--	--	--	--	2,30	--	--	--	--	--	--	--	--	--	--	--
Renaco	--	--	--	--	--	--	--	--	--	--	--	--	1,30	--	--	--
Requia	--	--	4,00	--	2,90	--	--	3,60	--	--	--	--	1,40	--	1,50	2,10
Rifari	--	--	--	--	--	--	--	--	--	--	--	--	--	--	1,93	--
Riñon Huangana	--	--	--	--	--	--	--	--	--	--	--	--	--	--	1,30	--
Roble	--	--	--	--	--	2,20	--	2,00	--	--	2,20	--	--	--	1,50	--
Romerillo	--	--	--	--	2,50	--	--	--	--	--	--	--	--	--	--	--
Sacsá	--	--	--	--	2,40	--	--	--	--	--	--	--	--	3,20	--	--
Sangre sangre	--	--	--	--	2,30	--	--	--	--	--	--	--	--	--	--	--
Sapote	2,30	--	3,20	--	2,30	--	--	2,00	--	--	--	--	--	2,40	1,30	--
Shihuahuaco	--	--	--	--	2,70	--	--	4,50	--	--	6,50	3,80	2,00	--	3,75	3,50
Shiringa	--	--	--	--	--	--	--	--	--	--	--	--	--	--	2,00	--
Tahuari	--	--	--	--	3,00	--	--	--	--	--	13,00	5,50	2,30	--	--	3,50
Tarco	--	--	--	--	2,70	--	--	--	--	--	--	--	--	--	--	--
Tiñaquiro	--	--	--	--	--	--	--	--	--	--	--	--	--	--	1,83	--
Topa	--	--	--	--	--	--	--	--	--	--	--	--	--	--	0,50	--
Tornillo	4,50	4,20	5,60	--	5,50	3,70	4,80	--	4,23	4,00	4,80	2,00	3,50	4,60	2,95	3,20
Tulpay	--	--	--	--	--	--	--	--	--	--	--	--	--	--	1,80	--
Ulcumano	--	--	--	--	--	--	--	--	--	--	--	--	--	--	2,60	--
Uriamba	--	--	--	--	--	--	--	--	--	--	--	--	--	--	1,70	--
Utucuro	--	--	--	--	--	2,40	--	--	--	--	--	--	--	--	--	1,50
Violeta caspi	--	--	--	--	--	--	--	--	--	--	--	3,30	--	--	--	--
Yacushapana	--	--	--	--	--	--	--	--	--	--	3,80	--	--	--	--	--
Yanapancho	--	--	--	--	2,30	--	--	--	--	--	--	--	--	--	--	--
Yanchama	--	--	--	--	--	1,70	--	--	--	--	2,30	--	--	--	1,25	--
Yutubanco	--	--	--	--	--	--	--	--	--	--	--	--	--	--	1,50	--

-- magnitud cero

p/ Preliminar

Fuente: Dirección General Forestal y Fauna Silvestre

Elaboración: Ministerio de Agricultura - Oficina de Estudios Económicos y Estadísticos

Cuadro Nº 111
PRECIO PROMEDIO DE ESPECIES NO MADERABLES POR GOBIERNOS REGIONALES
Mes Setiembre 2012 p/
(UM)

Especie	UM	Apurímac	Arequipa	Cajamarca	Cusco	Huanuco	Junín	La Libertad	Lima	Puno
Aceite de Copaiba	lt	--	--	--	--	--	42,00	--	--	--
Achiote	kg	--	--	--	4,00	--	--	3,00	--	--
Agracejo	kg	--	--	--	1,30	--	--	4,00	6,00	--
Alcachofa	kg	--	--	--	5,00	--	--	--	--	--
Alcoquishca	kg	--	--	--	1,50	--	--	--	--	--
Algas marina	kg	--	--	--	--	--	--	--	14,00	--
Anís	kg	--	--	--	--	1,50	5,00	3,50	10,00	--
Apio	kg	--	--	--	1,50	--	--	--	--	--
Ayahuasca	kg	--	--	--	--	--	7,00	--	--	--
Boldo	kg	--	--	--	2,00	--	--	--	10,00	8,00
Borraja	kg	2,50	--	--	1,00	--	4,00	3,00	8,00	--
Buenas Tardes	kg	--	--	--	--	--	--	2,50	--	--
Calaguala	kg	--	--	--	--	1,50	--	7,50	4,00	--
Canchalagua	kg	--	--	--	1,20	1,50	4,00	7,50	17,00	--
Carqueja	kg	--	--	--	--	--	--	4,00	7,00	--
Cascarilla de palisangre (corteza)	kg	--	--	--	--	--	--	--	12,00	--
Cedrón	kg	--	--	--	--	--	4,00	3,50	12,00	--
Chachacoma	kg	--	--	--	--	--	--	--	--	5,00
Chamico	kg	--	--	--	--	--	--	3,00	18,00	--
Chanca piedra	kg	--	--	--	--	--	--	--	16,00	--
Chiri chiri	kg	--	--	--	1,20	--	--	--	--	--
Chuchuhuasi (corteza)	kg	--	--	--	--	--	--	--	7,00	--
Chupasangre	kg	--	--	--	--	--	3,50	--	--	--
Cochinilla fresca	kg	--	--	--	--	--	--	60,00	--	--
Cochinilla seca	kg	--	--	--	--	--	--	80,00	30,00	--
Cola de caballo	kg	5,00	--	--	2,50	1,00	5,00	3,00	6,00	--
Culén	kg	--	--	--	--	1,30	4,00	3,00	5,00	--
Diente de León	kg	--	--	--	4,00	--	4,00	4,00	10,00	--
Escorzonera	kg	--	--	--	--	--	4,50	4,00	6,00	--
Eucalipto (hojas)	kg	3,00	--	--	40,00	1,20	4,00	2,50	4,00	--
Flor blanca	kg	--	--	--	--	--	--	8,00	--	--
Flor de arena	kg	--	--	--	--	7,50	--	6,00	16,00	--
Flor de overo	kg	--	--	--	--	--	--	35,00	--	--
Gigantón	kg	--	--	--	4,50	--	--	--	--	--
Gordolobo	kg	--	--	--	--	--	--	--	--	3,00
Gramma dulce	kg	--	--	--	8,00	--	--	--	--	--
Hercampuri	kg	--	--	--	2,90	5,50	4,00	20,00	16,00	--
Hierba de Cáncer	kg	--	--	--	5,00	--	--	--	--	--
Hierba Luisa	kg	4,00	--	--	--	2,00	--	--	--	--
Hinojo	kg	--	--	--	4,00	--	--	--	--	--
Hongo seco (comestible)	kg	--	--	--	--	--	--	15,00	--	--
Huamanpinta	kg	--	--	--	--	1,50	3,00	20,00	5,50	--
Huamanripa	kg	--	--	--	--	--	6,00	--	6,00	--
Huanarpo (bulbo)	kg	--	--	--	--	1,00	--	10,00	20,00	--
Huayruro (frutos)	kg	--	--	--	--	--	--	8,00	--	--
Iporuro	kg	--	--	--	--	--	--	--	15,00	--
Janam	kg	--	--	--	3,00	--	--	--	--	--
Jergón sachá (bulbo seco)	kg	--	--	--	--	--	--	--	10,00	--
Juan de Alonso	kg	--	--	--	--	--	--	4,00	10,00	--
Llahuarchuancca	kg	5,00	--	--	--	--	--	--	--	--
Llantén	kg	4,00	--	--	6,00	--	4,00	3,50	8,00	--
Maca	kg	--	--	--	--	--	--	--	10,00	--
Maicha	kg	--	--	--	4,50	--	--	--	--	--
Malva	kg	4,50	--	--	--	--	--	--	--	--
Manayupa	kg	--	--	--	4,00	1,50	5,00	5,00	6,00	--
Manzanilla	kg	--	--	--	4,00	--	--	4,00	--	--
Marco	kg	--	--	--	3,50	--	--	3,50	--	--
Matico	kg	3,00	--	--	--	1,00	6,00	5,00	7,00	--
Menta	kg	--	--	--	4,00	1,20	--	4,00	--	--

continúa

Conclusión cuadro N° 111

Especie	UM	Apurímac	Arequipa	Cajamarca	Cusco	Huanuco	Junín	La Libertad	Lima	Puno
Mishico	kg	--	--	--	--	--	--	--	--	4,00
Mollaca	kg	--	--	--	4,00	--	--	--	--	--
Molle	kg	--	--	--	--	1,50	5,50	--	--	--
Molle (hojas)	kg	--	--	--	--	--	--	3,00	--	--
Molle molle	kg	--	--	--	5,00	--	--	--	--	--
Mullaca	kg	--	--	--	--	--	4,00	--	--	--
Muña	kg	2,50	--	--	3,00	1,50	4,00	3,25	5,50	1,00
Mutuy	kg	--	--	--	5,00	--	--	--	--	--
Ortiga	kg	--	--	--	7,50	1,00	5,00	3,00	--	--
Paico	kg	--	--	--	--	1,80	5,00	--	--	--
Pájaro bobo	kg	--	--	--	--	--	5,00	3,00	6,00	--
Palma real	kg	--	--	--	--	--	--	--	--	1,50
Palo Santo (trozos)	kg	--	--	--	--	--	--	6,00	--	--
Pampa thula	kg	--	--	--	--	--	--	--	--	2,00
Panisara	kg	--	--	--	--	--	--	3,00	--	--
Pante	kg	--	--	--	5,00	--	--	--	--	--
Pasuchaca	kg	--	--	--	--	1,50	--	4,00	6,00	--
Pelo de Choclo	kg	--	--	--	4,00	--	--	--	--	--
Pincu pincu	kg	--	--	--	5,00	--	--	--	--	--
Pinpinilla	kg	--	--	--	--	--	5,00	--	--	--
Pulmonaria	kg	--	--	--	--	1,00	--	5,00	6,00	--
Quinsacucho	kg	4,00	--	--	5,00	--	--	--	--	--
Ratania	kg	--	--	--	--	1,00	--	5,00	6,00	--
Romero	kg	2,50	--	--	4,00	1,20	5,00	3,00	--	6,00
Rosa Blanca	kg	--	--	--	4,00	--	--	--	--	--
Rosa de muerto	kg	--	--	--	--	--	--	4,00	--	--
Ruda	kg	--	--	--	5,00	--	--	3,50	--	--
Salvia	kg	2,00	--	--	--	--	--	--	--	1,00
Sangre de Grado	lt	--	--	--	--	--	40,00	--	--	--
Sano sano	kg	--	--	--	40,00	--	--	--	--	--
Santa María	kg	--	--	--	--	--	--	--	--	1,00
Sasawi	kg	--	--	--	--	--	--	--	--	3,00
Sauco	kg	--	--	--	--	--	--	3,00	--	--
Sen	kg	--	--	--	--	--	--	--	12,00	--
Suelda con suelda	kg	--	--	--	--	--	--	14,00	12,00	--
Tara en vaina	kg	2,60	2,00	2,95	--	--	4,00	2,80	--	--
Tomillo	kg	--	--	--	--	1,80	--	10,00	7,00	--
Toronjil	kg	--	--	--	3,50	--	--	3,00	--	--
Uña de Gato	kg	--	--	--	--	--	9,00	--	--	--
Valeriana	kg	5,00	--	--	--	3,50	9,00	4,00	9,00	--
Vino vino	kg	--	--	--	10,00	--	--	--	--	--
Vira vira	kg	--	--	--	--	--	--	4,00	--	--
Wisa	kg	--	--	--	8,50	--	--	--	--	--
Zarsaparrilla	kg	--	--	--	10,00	--	--	--	--	--
Hierba santa	kg	--	--	--	--	--	--	3,50	--	--

-- magnitud cero

p/ Preliminar

Fuente: Dirección General Forestal y Fauna Silvestre

Elaboración: Ministerio de Agricultura - Oficina de Estudios Económicos y Estadísticos

Cuadro N° 112
CAMPAÑAS DE PRODUCCIÓN, REFORESTACIÓN Y CONSERVACIÓN DE SUELOS
MES: SETIEMBRE 2012

Departamento	Producción de plantones 2011	CAMPAÑA FORESTAL 2011-2012			Producción de plantones 2012 1/
		Plantones Instalados	Áreas Reforestadas (ha)	Número de jornales utilizados	
Amazonas	553 969	703 174	740,87	32 598	991 482
Ancash	5 065 302	3 947 012	2 449,47	107 777	4 371 210
Apurímac	2 853 580	1 959 563	1 803,35	79 347	2 519 353
Arequipa	247 500	403 423	298,29	13 125	299 200
Ayacucho	2 722 581	1 656 400	1 236,34	54 399	3 010 607
Cajamarca	5 359 397	4 289 020	3 397,64	149 496	4 786 483
Cusco	5 545 326	4 057 936	3 391,55	149 228	5 671 897
Huancavelica	3 373 480	2 341 609	1 360,12	59 845	2 183 115
Huanuco	1 002 652	795 344	611,42	26 902	1 667 279
Junín	1 418 387	1 254 865	736,16	32 391	1 222 186
La Libertad	7 806 406	6 869 802	3 703,67	162 961	4 205 665
Lambayeque	694 522	860 105	840,01	36 940	340 340
Lima	1 295 422	869 323	809,55	35 620	1 166 587
Moquegua	108 773	145 170	107,89	4 747	31 365
Pasco	1 031 658	971 225	689,48	30 337	547 050
Piura	858 460	546 005	509,49	22 418	709 453
Puno	1 437 274	1 080 002	1 081,41	47 582	976 449
Tacna	138 900	160 596	64,73	2 848	189 157
TOTAL	41 513 589	32 910 574	23 831,44	1 048 561	34 888 878

Nota: La Campaña forestal 2011-2012, concluyó en el mes de marzo 2012.

1/ La producción de plantones 2012, se viene efectuando con presupuesto 2011, con presupuesto 2012 en viveros institucionales y con aporte comunal

Fuente: AGRORURAL

Elaboración: Ministerio de Agricultura - Oficina de Estudios Económicos y Estadísticos

CUADRO N° 113
CERTIFICACION AMBIENTAL DEL SECTOR AGRARIO, SEGÚN GOBIERNO REGIONAL
Mes: Setiembre 2012

Instrumento de Gestión Ambiental	Nombre de Proyecto	Gobierno Regional	Resolución Directoral	Fecha
Programa de Adecuación y Manejo Ambiental	Planta de Beneficio y Procesos de Rico Pollo S.A.C.	Arequipa	RDG N° 042-2012-AG-DVM-DGAAA	19/09/2012
Programa de Adecuación y Manejo Ambiental	Camal Frigorífico Sur Export Delicar	Puno	RDG N° 041-2012-AG-DVM-DGAAA	14/09/2012

Fuente: Dirección de Gestión Ambiental Agraria

Elaboración: Dirección General de Asuntos Ambientales Agrarios (DGAAA)



El peruano
 Año de las Cumbres Mundiales en el Perú
 Lima, martes 7 de marzo de 2008
NORMAS LEGALES
 Año XXV - Nº 10160
 www.elperuano.com.pe

Sumario	
PODER EJECUTIVO	INTERIOR
PRISIDENCIA DEL COMANDO EN JEFE FUERZAS ARMADAS PERUANAS D.S. N° 040-2008-PCM.- Autorizan vía de Acceso a ERECU para participar en sesiones de la Comisión Interministerial de Derechos Humanos sobre el tema "Seguimiento de las Recomendaciones de la Comisión de la Verdad y Reconciliación" 040208	D.S. N° 0141-2008-09-1081.- Designan Director de la Oficina de Asesoría Legal de la Dirección General de Gobierno Interior 040174
ADMINISTRACION D.S. N° 021-2008-AG-GERENCIA-GRANJA.- Otorgan subvención de actividades agrícolas, de actividades ganaderas y de actividades pecuarias, a productores agropecuarios de la zona de influencia del Instituto Agrario de Tarma	JUSTITIA RR.30, N°s. 034, 035, 036, 037, 038, 039, 040, 041, 042, 043, 044 y 045-2008-JUS.- Conceden exequat y amparo de grado por razones humanitarias a miembros de diversos establecimientos penitenciarios 040371
FINANZAS	

El Peruano
 AÑO DE LAS CUMBRES MUNDIALES EN EL PERÚ
 FUNDADO EN 1825 POR EL LIBERTADOR SIMÓN BOLÍVAR
 EDICIÓN OFICIAL
 Lima, viernes 7 de marzo de 2008
NORMAS LEGALES
 Año XXV - Nº 10160
 www.elperuano.com.pe

Dispositivos Legales

volver

Descripción	Pág.
<i>Leyes, decretos, resoluciones relacionadas con el sector agropecuario, publicadas en el diario Oficial "El Peruano", durante el mes de Setiembre 2012.</i>	177

**RESUMEN NORMAS LEGALES PUBLICADAS EN EL DIARIO EL PERUANO
MES DE SETIEMBRE 2012**

Fecha	Norma	Disposición
01/09/2012	Decreto Supremo N° 090-2012-PCM - Presidencia del Consejo de Ministros	Modifican disposiciones de la Comisión Multisectorial para la Pacificación y Desarrollo Económico Social en el VRAEM.
02/09/2012	Resolución Directoral N° 0014-2012-AG- SENASA-DSA	Establecen requisitos sanitarios específicos de cumplimiento obligatorio en la importación de determinadas mercancías pecuarias procedentes de diversos países.
	Resolución Directoral N° 0025-2012-AG- SENASA-DSV	Establecen requisitos fitosanitarios de cumplimiento obligatorio en la importación de plantas in vitro de caña de azúcar, de origen y procedencia Brasil.
	Resolución Directoral N° 0026-2012-AG- SENASA-DSV	Establecen requisitos fitosanitarios de cumplimiento obligatorio en la importación de yucas frescas de origen y procedencia Costa Rica.
07/09/2012	Resolución Jefatural N° 207-AG-SENASA	Aprueban el nuevo Programa Nacional de Monitoreo de Contaminantes en alimentos agropecuarios primarios y piensos.
	Resolución Jefatural N° 344-2012-ANA	Encargan funciones de las Administraciones Locales de Agua Chicama y Mala Omas - Cañete.
	Resolución Viceministerial N° 024-2012- EF/15.01- Ministerio de Economía y Finanzas	Disponen publicar precios CIF de referencia para la aplicación de derecho variable adicional o rebaja arancelaria a importaciones de maíz, azúcar, arroz y leche entera en polvo.
08/09/2012	Ordenanza Regional N° 012-2012-GRU/CR - Gobierno Regional de Ucayali	Declaran de Interés Público la elaboración del Plan Regional de Desarrollo Forestal, así como su implementación .
11/09/2012	Ley N° 29914 - Congreso de la República	Ley que establece medidas en materia de Gasto Público.
	Proyectos de Ley del Congreso de la República	Proyectos de Ley de Presupuesto del Sector Público para el Año Fiscal 2013 - Ley de Endeudamiento del Sector Público para el Año Fiscal 2013 - Ley de Equilibrio Financiero del Presupuesto del Sector Público para el Año Fiscal 2013.
12/09/2012	Resolución Ministerial N° 0275-2012-AG	Aprueban el Convenio específico de entrega en custodia y usufructo de hatos de vicuña a celebrarse entre el Ministerio de Agricultura, en representación del Estado Peruano, y la empresa Loro Piana Perú S.A.C.
	Resolución Ministerial N° 0277-2012-AG	Aprueban el Convenio Específico de Licencia de Uso de la Marca VICUÑA PERU a celebrarse entre el Ministerio de Agricultura, en representación del Estado Peruano, y el Presidente del Comité Directivo del consorcio International Vicuña Consortium.
	Resolución Ministerial N° 232-2012-PCM - Presidencia del Consejo de Ministros	Establecen como política de comunicaciones del Poder Ejecutivo, la obligación de utilizar el logo y frase "PERU, PROGRESO PARA TODOS", en toda publicidad institucional.
14/09/2012	Proyecto de Ley N° 1454-2012-IC - Congreso de la República	Ley que prohíbe el maltrato y sacrificio animal como parte de espectáculos Públicos o Privados.
	Decreto Supremo N° 012-2012-AG	Establecen período y disponen medidas para la recolección de la información, a nivel nacional del IV Censo Nacional Agropecuario.
	Resolución Ministerial N° 0336-2012-AG	Designan representante del Ministerio ante la Comisión Multisectorial de Coordinación y Supervisión del Plan de Acción para la Provincia de Purús.
	Resolución Directoral N° 0027-2012-AG- SENASA-DSV	Establecen requisito fitosanitario de necesario cumplimiento en la importación de plantas de bromelia de origen y procedencia EE.UU.

continúa

Fecha	Norma	Disposición
15/09/2012	Resolución Directoral N° 0028-2012-AG-SENASA-DSV	Establecen requisitos fitosanitarios de necesario cumplimiento en la importación de granos de chia de origen y procedencia Bolivia.
	Resolución Directoral N° 0029-030- 2012-AG-SENASA-DSV	Establecen requisitos fitosanitarios de necesario cumplimiento en la importación de plantas de bromelias de origen y procedencia EE UU.
	Resolución Directoral N° 0031-2012-AG-SENASA-DSV	Establecen requisitos fitosanitarios de necesario cumplimiento en la importación de cepas de rizobacterias procedentes de Bélgica.
	Resolución Jefatural N° 356-2012-ANA	Encargan temporalmente funciones de la Administración Local de Agua Medio y Bajo Piura.
	Resolución Jefatural N° 358-2012-ANA	Encargan funciones de Administraciones Locales de Cajamarca, Cusco y Bagua-Santiago.
17/09/2012	Resolución de Presidencia Ejecutiva N° 119-2012-SERVIR-PE - Autoridad Nacional de Servir	Aprueban Directiva que aprueba los lineamientos del período de prueba de los Gerentes Públicos asignados en las entidades públicas.
19/09/2012	Resolución Directoral N° 0096-2012-AG-SENASA-DIAIA	Aprueban el Plan Anual de Monitoreo de Residuos Químicos y otros Contaminantes en Alimentos Agropecuarios Primarios y Piensos para el periodo 2012-2013.
	Resolución Directoral Ejecutiva N° 134-2012-AG-AGRORURAL-DE	Dan por concluida la designación de Director de la Dirección Zonal Amazonas del Programa Agro Rural.
	Resolución Jefatural N° 0361-2012-ANA	Encargan funciones de las Administraciones Locales del Agua de San Juan, Huaura y Chicama.
20/09/2012	Resolución Directoral Ejecutiva N° 135-2012-AG-AGRORURAL.DE	Encargan funciones de Director de la Dirección Zonal Tacna del Programa AGRORURAL.
21/09/2012	Resolución Directoral Ejecutiva N° 136-2012-AG-AGRORURAL-DE	Designan Asesora de la Dirección Ejecutiva del Programa AGRO RURAL.
22/09/2012	Resolución Directoral N° 0032-2012-AG-SENASA-DSV	Establecen requisitos fitosanitarios de necesario cumplimiento en la importación de granos de ajonjolí de origen y procedencia Paraguay.
25/09/2012	Resolución Suprema N° 0306-2012-PCM - Presidencia del Consejo de Ministros	Constituyen Comisión Multisectorial de naturaleza temporal encargada de proponer la estrategia de difusión de la "Dieta Andina", elaborada prioritariamente con productos originarios del Perú.
26/09/2012	Resolución Ministerial N° 0245-2012-PCM Presidencia del Consejo de Ministros	Crean Grupo de Trabajo Multisectorial denominado "Mesa de Dialogo para analizar la problemática hídrica, ambiental, minera y las propuestas de desarrollo del departamento de Moquegua".
	Resolución Ministerial N° 0343-2012-AG	Aprueban el Plan de evaluación para determinar la población de vicuñas a nivel nacional 2012.
	Resolución Ministerial N° 0345-2012-AG	Rectifican la R.M. N° 0596-2010-AG, en lo relativo al área de concesión para ecoturismo.
27/09/2012	Resolución Suprema N° 0309-2012-PCM - Presidencia del Consejo de Ministros	Autorizan viaje del Ministro de Agricultura a Ecuador y encargan su Despacho a la Ministra de la Producción.
	Resolución Ministerial N° 0353-2012-AG	Autorizan viaje de funcionarios a Ecuador en Comisión de Servicios.

continúa

continúa

Fecha	Norma	Disposición
28/09/2012	Resolución Suprema N° 0248-2012-PCM - Presidencia del Consejo de Ministros	Crean el Grupo de Trabajo Multisectorial que constituye la Sección Nacional Peruana de la Comisión Bilateral Peruano Boliviana para Erradicar el Contrabando organizado en Productoras Agropecuarios y otros.
	Resolución de Secretaría de Descentralización N° 051-2012-PCM /SD - Presidencia del Consejo de Ministros	Declaran al Gobierno Regional de Lima como apto para acceder a la transferencia de maquinaria agrícola y pesada del Ministerio de Agricultura.
	Decreto Supremo N° 013-2012-AG	Crean Consejo de Recursos Hídricos de Cuenca Tumbes.
	Resolución Jefatural N° 0238-2012-AG-SENASA	Aceptan renuncia de Directora General de la Oficina de Asesoría Jurídica del SENASA.
29/09/2012	Resolución Ministerial N° 0355-2012-AG	Designan representantes titular y alterno del Ministerio ante la Comisión Multisectorial conformada mediante Decreto Supremo N° 083-2012-PCM.
	Resolución Ministerial N° 0356-2012-AG	Designan representantes titular y alterno del Ministerio ante la Comisión Multisectorial conformada mediante Resolución Suprema N° 273-2012-PCM.
	Resolución Ministerial N° 0357-2012-AG	Aprueban Calendario de Caza Deportiva de Especies de Fauna Silvestre No Amenazadas fuera de la Áreas Naturales Protegidas, Año 2012-2013.
	Resolución Ministerial N° 0360-2012-AG	Designan representantes del Ministerio ante el Consejo Directivo del Proyecto Especial Sierra – Centro – Sur.
	Resolución Ministerial N° 0361-2012-AG	Aprueban “Lineamientos Técnicos para la Disposición de Fauna Silvestre Viva Decomisada o Hallada en Abandono.
	Resolución Jefatural N° 00168-INIA	Disponen la pre publicación del Proyecto de Reglamento Específico de Semilla de Arroz en el portal del INIA.
	Resolución Jefatural N° 0380-0381-2012-ANA	Encargan funciones de diversas Administraciones Locales de Agua.
	Resolución Jefatural N° 0382-2012-ANA	Dan por concluidas y designan funciones en las Administraciones Locales de Aguas.
	Resolución Jefatural N° 0384-2012-ANA	Amplían encargatura de funciones en la Administración Local de Agua Medio y Bajo Piura.
30/09/2012	Resolución Ministerial N° 0365-2012-AG	Dan por concluida designación de representante del Ministerio ante el Consejo Directivo del Proyecto Especial Jequetepeque Zaña.
	Resolución Ministerial N° 0366-2012-AG	Designan Director Ejecutivo del Proyecto Especial Jequetepeque Zaña.
	Resolución Ministerial N° 0367-2012-AG	Designan Director Ejecutivo del Proyecto Especial Alto Huallaga.