



ESTADÍSTICA MENSUAL

.....

Sistema Integrado de

Estadística Agraria

SIEA

Abril 2013

Sistema Integrado de Estadística Agraria

REPÚBLICA DEL PERÚ

Ollanta Moisés Humala Tasso
Presidente Constitucional del Perú

MINISTRO DE AGRICULTURA

Milton Von Hesse La Serna
Ministro de Agricultura

Juan Ludovico Rheineck Piccardo
Viceministro de Agricultura

Oficina de Estudios Económicos y Estadísticos

Hugo Fano Rodríguez
Director General

Hecho el depósito legal en la Biblioteca Nacional
del Perú N° 96-1523

Razón Social: Oficina de Estudios Económicos y Estadísticos
Ministerio de Agricultura
Domicilio: Jr. Yauyos N° 258, 9° piso - Cercado de Lima - Lima 1
Teléfonos: 209-8800 Anexos 2151 - 2339 - Fax: Anexo 2165
email: siea@minag.gob.pe
Website: www.minag.gob.pe
www.siea.minag.gob.pe
Edición: Abril 2013

Impresor: Imp. Servicios Generales-UL-OA Ministerio de Agricultura,
Av. Alameda el Corregidor 155-La Molina
Tiraje 450 Ejemplares
Junio 2013

Diseño y Diagramación: OEEE - MINAG

MIEMBROS DEL SIEA

Autoridad Estadística Agraria Nacional:

Oficina de Estudios Económicos y Estadísticos - OEEE

Autoridad Estadística Agraria Regional:

Gobierno Regional del departamento de Amazonas
Gobierno Regional del departamento de Ancash
Gobierno Regional del departamento de Apurímac
Gobierno Regional del departamento de Arequipa
Gobierno Regional del departamento de Ayacucho
Gobierno Regional del departamento de Cajamarca
Gobierno Regional del Callao
Gobierno Regional del departamento de Cusco
Gobierno Regional del departamento de Huancavelica
Gobierno Regional del departamento de Huanuco
Gobierno Regional del departamento de Ica
Gobierno Regional del departamento de Junín
Gobierno Regional del departamento de La Libertad
Gobierno Regional del departamento de Lambayeque
Gobierno Regional de Lima
Gobierno Regional de Lima Metropolitana
Gobierno Regional del departamento de Loreto
Gobierno Regional del departamento de Madre de Dios
Gobierno Regional del departamento de Moquegua

Gobierno Regional del departamento de Pasco
Gobierno Regional del departamento de Piura
Gobierno Regional del departamento de Puno
Gobierno Regional del departamento de San Martín
Gobierno Regional del departamento de Tacna
Gobierno Regional del departamento de Tumbes
Gobierno Regional del departamento de Ucayali

Organos y Organismos Adscritos del MINAG:

OEEE : Oficina de Estudios Económicos y Estadísticos
OAER : Oficina de Apoyo y Enlace Regional
OPP : Oficina de Planeamiento y Presupuesto
DGCA : Dirección General de Competitividad Agraria
DGFFS : Dirección General de Forestal y de Fauna Silvestre
DGAA : Dirección General de Asuntos Ambientales
DGIH : Dirección General de Infraestructura Hidráulica
ANA : Autoridad Nacional del Agua
SENASA : Servicio Nacional de Sanidad Agraria
INIA : Instituto Nacional de Innovación Agraria
AGRORURAL : Programa de Desarrollo Productivo Agrario Rural
PSI : Proyecto Subsectorial de Irrigación
PCC : Programa de Compensaciones para la Competitividad

Presentación

El Ministerio de Agricultura, presenta el Boletín del Sistema Integrado de Estadísticas Agrarias (SIEA), en cumplimiento a lo dispuesto en el Decreto Legislativo N° 1082 y su Reglamento. Dicho Sistema esta conformado por los Órganos y Organismos adscritos al MINAG, Gobiernos Regionales y Locales y sus diferentes dependencias en la materia que por la naturaleza de sus funciones generen información de Estadística Agraria.



En ese sentido, con la dación del Decreto Supremo N° 021-2009-AG, norma que reglamenta y complementa el SIEA, se le asigna a la Oficina de Estudios Económicos y Estadísticos (OEEE) del MINAG la conducción de dicho Sistema a nivel nacional, para el desarrollo, generación y difusión de las Estadísticas Agrarias nacionales en coordinación con las Autoridades Estadísticas Agrarias Regionales y Locales.



En este entendido los órganos y organismos integrados al sector, gobiernos regionales y locales, generadores de registros administrativos e informes técnicos, vienen coordinando la conversión de la misma en información estadística con el objetivo de incorporarlas convenientemente de manera gradual, al sistema estadístico del sector. De este modo el usuario dispondrá de una información estadística más amplia de los distintos indicadores que explican el desempeño del Sector Agrario.



Este documento, contiene indicadores económicos relacionados con las actividades agrícola, pecuaria y agroindustrial, así como información sobre comercio interno y externo, hidrometeorológica, insumos y servicios agrarios, financiamiento agrario y recursos naturales, cuya evolución mensual permitirá el seguimiento y análisis de las actividades y productos del sector agrario del país. Complementariamente se registran las normas legales de interés sectorial.

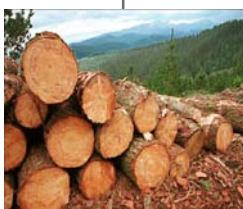

El presente Boletín tiene como punto de partida el Boletín “Estadística Agraria Mensual”, que se ha venido publicando desde 1988 hasta febrero del 2011; que desde marzo del presente año se da inicio a la publicación mensual del Boletín Estadístico del Sistema Integrado de Estadística Agraria, que se irá enriqueciendo con la incorporación de la información de los demás órganos y organismos adscritos al MINAG y especialmente con el aporte de los gobiernos regionales y locales.

MINISTERIO DE AGRICULTURA

CONTENIDO

	<i>Pág.</i>
<i>INDICADORES ECONÓMICOS</i>	<i>5</i>
<i>INDICADORES PRODUCTIVOS</i>	<i>23</i>
<i>Agrícola</i>	<i>23</i>
<i>Pecuario</i>	<i>55</i>
<i>Agroindustrial</i>	<i>87</i>
<i>COMERCIALIZACIÓN</i>	<i>95</i>
<i>Precios</i>	<i>97</i>
<i>Abastecimiento</i>	<i>113</i>
<i>COMERCIO</i>	<i>119</i>
<i>Exportación</i>	<i>121</i>
<i>Importación</i>	<i>125</i>
<i>Cotizaciones</i>	<i>131</i>
<i>HIDROMETEOROLOGÍA</i>	<i>133</i>
<i>INSUMOS</i>	<i>141</i>
<i>Fertilizantes</i>	<i>143</i>
<i>Costo Tractor</i>	<i>148</i>
<i>Semillas</i>	<i>149</i>
<i>FINANCIAMIENTO AGRARIO</i>	<i>155</i>
<i>RECURSOS NATURALES</i>	<i>163</i>
<i>DISPOSITIVOS</i>	<i>175</i>



Indicadores Económicos

[volver](#)

Cuadro	Descripción	Pág.
1	Valor de la Producción Agropecuaria, según subsectores. Período: Abril 2012/2013 (millones de nuevos soles a precios 1994)	7
2	Evaluación de la Producción Agroindustrial, según actividad. Período Abril 2012/2013 (millones de nuevos soles a precios 1994)	7
3	Valor Bruto de la Producción (VBP) Agropecuario, según departamento. Período: Abril 2012/2013 (millones de nuevos soles a precios 1994)	8
4	Valor de la Producción Agropecuaria, según subsectores y principales productos. Período: Abril 2012/2013 (millones de nuevos soles 1994)	9
5	Producción Agropecuaria, según subsectores y principales productos. Período: Abril 2012/2013 (miles de t)	11
6	Valor de la Producción Agropecuaria, según subsectores y principales productos. Período: Abril 2000/2013 (millones de nuevos soles a precios 1994)	13
7	Producción agropecuaria, según subsectores y principales productos. Período: Abril 2000/2013 (miles de t)	15
8	Variación porcentual del Valor de la Producción Agropecuaria, según subsectores y principales productos. Mes: Abril 2000/2013	17
9	Evaluación de la producción agroindustrial según principales productos. Período: Abril 2012/2013 (millones de nuevos soles 1974)	19
10	Índice de precios promedio mensual al consumidor en Lima Metropolitana y variación porcentual 2009/2013	20
11	Inflación general y de alimentos. Período: Abril 2012/2013	20
12	Tipo de cambio promedio mensual compra-venta del dólar norteamericano, según mes (S/. x US\$)	21
13	Tipo de cambio diario, compra-venta (S/ x US\$)	22
14	Tasas de interés activas y pasivas en moneda nacional y extranjera promedio de la banca múltiple	22

Cuadro N° 1
VALOR DE LA PRODUCCIÓN AGROPECUARIA, SEGÚN SUBSECTORES
(millones de nuevos soles a precios 1994)

Sector/Subsector	enero-abril		Var. %	abril		Var. %
	2012 p/	2013 p/		2012 p/	2013 p/	
SECTOR AGROPECUARIO	7 147,326	7 538,408	5,47	2 292,327	2 364,445	3,15
Subsector Agrícola	4 141,978	4 436,366	7,11	1 537,791	1 583,195	2,95
Consumo humano	2 226,230	2 441,067	9,65	792,682	821,525	3,64
Consumo industrial	961,966	936,674	-2,63	405,295	373,643	-7,81
Pastos cultivados	419,066	455,569	8,71	116,725	127,984	9,65
Otros	534,717	603,056	12,78	223,089	260,044	16,56
Subsector Pecuario	3 005,348	3 102,042	3,22	754,536	781,250	3,54
Carne	2 327,916	2 393,502	2,82	590,567	606,942	2,77
Huevo	216,257	241,110	11,49	53,874	61,487	14,13
Leche	317,529	322,267	1,49	84,456	87,224	3,28
Fibra	23,169	22,498	-2,90	1,033	0,470	-54,47
Lana	31,853	31,189	-2,08	2,353	2,086	-11,33
Otros	88,625	91,476	3,22	22,253	23,041	3,54

p/ Preliminar

Elaboración: Ministerio de Agricultura - Oficina de Estudios Económicos y Estadísticos

Cuadro N° 2
EVALUACIÓN DE LA PRODUCCIÓN AGROINDUSTRIAL, SEGÚN ACTIVIDAD
(Millones de Nuevos Soles a Precios 1994)

Sector / Producto	Enero - abril		VAR. %	abril		VAR. %
	2012	2013 p/		2012	2013 p/	
SECTOR AGROINDUSTRIAL	2 308,729	2 387,261	3,40	573,080	659,896	15,15
ACEITES Y GRASAS	327,566	347,748	6,16	91,635	101,375	10,63
ALIMENTOS BALANCEADOS	413,974	444,979	7,49	102,623	111,909	9,05
AVENA ELABORADA	11,463	14,314	24,87	3,015	4,428	46,86
AZÚCAR	418,017	455,830	9,05	93,985	122,304	30,13
EMBUTIDOS y CARNES PREPARADAS	100,128	103,239	3,11	26,427	29,982	13,46
ESPARRAGOS	68,901	63,311	-8,11	18,845	17,623	-6,49
FIDEOS	194,628	181,030	-6,99	47,937	50,510	5,37
HARINA Y DERIVADOS	329,803	306,959	-6,93	77,363	88,426	14,30
L E C H E	444,248	469,850	5,76	111,252	133,339	19,85

p/ Preliminar

Elaboración: Ministerio de Agricultura - Oficina de Estudios Económicos y Estadísticos.

Cuadro N°3
VALOR BRUTO DE LA PRODUCCION AGROPECUARIA, SEGÚN DEPARTAMENTO
(Millones de Nuevos Soles a Precios 1994)

Departamento	Agropecuaria						Agrícola						Pecuario					
	enero - abril			abril			enero - abril			abril			enero - abril			abril		
	2012	2013	Var. %	2012	2013	Var. %	2012	2013	Var. %	2012	2013	Var. %	2012	2013	Var. %	2012	2013	Var. %
SECTOR / SUBSECTOR	7 147,326	7 538,408	5,47	2 292,327	2 364,445	3,15	4 141,978	4 436,366	7,11	1 537,791	1 583,195	2,95	3 005,348	3 102,042	3,22	754,536	781,250	3,54
Amazonas	253,915	284,009	11,85	79,225	85,921	8,45	213,110	242,336	13,71	69,091	75,337	9,04	40,804	41,673	2,13	10,134	10,584	4,45
Ancash	196,455	206,882	5,31	57,190	59,903	4,74	119,518	127,538	6,71	36,765	39,151	6,49	76,937	79,345	3,13	20,424	20,752	1,60
Apurímac	69,368	81,572	17,59	23,632	27,685	17,15	32,104	44,670	39,14	14,441	18,791	30,12	37,264	36,902	-0,97	9,191	8,894	-3,24
Arequipa	637,770	615,931	-3,42	192,307	147,771	-23,16	418,137	382,214	-8,59	138,542	90,728	-34,51	219,633	233,717	6,41	53,765	57,044	6,10
Ayacucho	153,825	153,014	-0,53	58,794	61,952	5,37	81,961	80,294	-2,03	34,943	34,925	-0,05	71,864	72,720	1,19	23,851	27,027	13,32
Cajamarca	418,740	436,198	4,17	125,512	126,520	0,80	258,000	272,161	5,49	85,763	85,233	-0,62	160,741	164,037	2,05	39,749	41,287	3,87
Cusco	244,459	267,094	9,26	99,698	110,955	11,29	153,628	172,134	12,05	76,405	88,029	15,21	90,830	94,960	4,55	23,293	22,926	-1,57
Huancavelica	98,526	97,785	-0,75	40,428	35,924	-11,14	62,219	61,789	-0,69	30,289	26,571	-12,27	36,307	35,996	-0,86	10,140	9,353	-7,76
Huánuco	233,435	242,191	3,75	74,298	79,401	6,87	161,440	172,067	6,58	54,322	59,645	9,80	71,995	70,125	-2,60	19,976	19,756	-1,10
Ica	400,380	438,342	9,48	109,439	111,319	1,72	249,830	262,203	4,95	71,910	70,011	-2,64	150,551	176,139	17,00	37,530	41,308	10,07
Junín	448,118	450,597	0,55	167,989	160,430	-4,50	387,287	384,071	-0,83	152,775	144,428	-5,46	60,831	66,525	9,36	15,214	16,002	5,18
La Libertad	756,644	794,086	4,95	196,116	221,741	13,07	375,284	396,685	5,70	105,061	128,707	22,51	381,361	397,401	4,21	91,055	93,034	2,17
Lambayeque	134,775	170,107	26,22	28,983	33,307	14,92	96,302	127,897	32,81	20,268	23,100	13,97	38,473	42,210	9,71	8,715	10,207	17,12
Lima	1 441,211	1 448,559	0,51	365,217	380,724	4,25	352,290	354,319	0,58	100,592	108,740	8,10	1 088,922	1 094,240	0,49	264,625	271,983	2,78
Loreto	135,082	150,782	11,62	29,643	32,633	10,09	97,985	112,301	14,61	20,300	22,554	11,10	37,097	38,481	3,73	9,343	10,079	7,87
Pasco	79,863	80,768	1,13	24,765	21,010	-15,16	47,750	46,985	-1,60	17,321	13,446	-22,37	32,113	33,783	5,20	7,443	7,564	1,62
Piura	245,464	348,233	41,87	45,290	56,520	24,80	158,317	261,255	65,02	21,649	33,124	53,01	87,147	86,979	-0,19	23,641	23,396	-1,04
Puno	549,618	601,372	9,42	362,640	390,787	7,76	377,244	426,492	13,05	312,944	340,858	8,92	172,374	174,880	1,45	49,696	49,929	0,47
Madre de Dios	41,416	43,413	4,82	10,476	10,790	3,00	28,691	29,333	2,24	7,237	7,358	1,67	12,725	14,080	10,65	3,239	3,432	5,96
Moquegua	50,800	57,372	12,94	14,536	16,133	10,99	42,418	48,377	14,05	12,651	14,004	10,70	8,382	8,995	7,31	1,886	2,129	12,91
Tacna	116,566	126,369	8,41	57,809	69,757	20,67	90,254	98,173	8,77	51,686	62,672	21,26	26,312	28,195	7,16	6,123	7,085	15,70
Tumbes	25,379	28,207	11,14	4,976	5,893	18,43	17,441	19,547	12,07	2,787	3,763	35,02	7,938	8,660	9,10	2,189	2,130	-2,69
San Martín	318,130	312,220	-1,86	99,220	93,226	-6,04	250,353	240,080	-4,10	82,974	75,289	-9,26	67,777	72,139	6,44	16,246	17,937	10,41
Ucayali	97,386	103,306	6,08	24,144	24,144	0,00	70,415	73,445	4,30	17,077	16,733	-2,01	26,971	29,861	10,71	7,067	7,411	4,86

p/ Preliminar

Elaboración: Ministerio de Agricultura - Oficina de Estudios Económicos y Estadísticos.

Cuadro Nº 4
VALOR DE LA PRODUCCIÓN AGROPECUARIA
SEGÚN SUBSECTORES Y PRINCIPALES PRODUCTOS
(millones de nuevos soles a precios 1994)

Principales productos	enero - abril			abril		
	2012	2013 ^{p/}	Var. %	2012	2013 ^{p/}	Var. %
SECTOR AGROPECUARIO	7 147,326	7 538,408	5,47	2 292,327	2 364,445	3,15
Subsector Agrícola	4 141,978	4 436,366	7,11	1 537,791	1 583,195	2,95
Arroz Cáscara	298,831	297,432	-0,47	96,765	83,491	-13,72
Cebada Grano	3,779	5,272	39,50	3,651	5,171	41,64
Maíz Amiláceo	17,144	19,530	13,92	14,506	17,229	18,77
Quinua	16,150	15,562	-3,64	15,751	15,405	-2,20
Trigo	0,576	1,085	88,38	0,402	0,861	114,23
Papaya	14,877	18,898	27,03	3,981	4,962	24,66
Piña	66,766	72,407	8,45	14,931	15,855	6,19
Plátano	197,963	204,981	3,54	49,293	50,626	2,70
Ajo	24,508	20,687	-15,59	5,830	3,900	-33,09
Cebolla	48,342	48,867	1,09	14,678	13,803	-5,96
Maíz Choclo	78,015	92,011	17,94	28,930	30,438	5,21
Tomate	31,409	39,924	27,11	3,402	5,094	49,75
Arveja Grano Verde	42,513	45,786	7,70	13,852	13,637	-1,55
Haba Grano Verde	18,159	18,425	1,46	6,088	6,478	6,40
Arveja Grano Seco	0,990	1,642	65,88	0,751	1,331	77,27
Frijol Grano Seco	14,641	15,839	8,18	6,254	6,363	1,74
Haba Grano Seco	4,385	5,341	21,79	4,211	5,023	19,27
Pallar Grano Seco	0,312	0,801	156,70	0,087	0,209	139,29
Camote	22,959	24,109	5,01	6,026	5,986	-0,67
Olluco	18,291	19,746	7,95	10,661	11,932	11,92
Papa	638,963	692,540	8,39	312,996	336,727	7,58
Yuca	118,517	121,759	2,74	30,723	31,975	4,08
Coco	3,345	3,249	-2,89	0,830	0,799	-3,71
Limón	32,128	30,983	-3,56	8,854	9,107	2,85
Mandarina	30,665	34,061	11,07	15,484	16,729	8,04
Mango	49,652	147,212	196,49	3,042	3,281	7,86
Manzana	42,218	42,592	0,88	12,357	12,751	3,19
Naranja	31,848	32,377	1,66	9,908	9,556	-3,56
Palta	52,046	51,393	-1,25	21,013	23,690	12,74
Pecana	0,240	0,035	-85,52	0,240	0,035	-85,52
Uva	182,666	182,983	0,17	40,116	38,678	-3,58
Achiote	0,310	0,352	13,50	0,078	0,102	30,10
Algodón Rama	77,622	67,961	-12,45	43,289	36,610	-15,43
Cacao	37,544	39,125	4,21	12,560	12,100	-3,66
Café	231,184	199,313	-13,79	149,072	124,216	-16,67
Caña de Azúcar	207,632	233,280	12,35	46,913	61,725	31,57
Espárrago	128,754	137,604	6,87	30,368	32,652	7,52
Maíz A. Duro	157,153	158,570	0,90	35,017	39,081	11,61
Marigold	1,008	0,090	-91,08	0,169	0,000	-100,00
Aceituna	90,247	63,499	-29,64	77,819	55,936	-28,12
Orégano	6,376	6,826	7,05	3,945	4,465	13,18
Palma Aceitera	23,312	28,851	23,76	5,898	6,641	12,60
Oca	10,162	11,376	11,95	9,731	10,592	8,84
Té	0,823	1,204	46,27	0,166	0,114	-31,08

Continúa

Conclusión

Principales productos	enero - abril			abril		
	2012	2013 ^{p/}	Var. %	2012	2013 ^{p/}	Var. %
Alfalfa	419,066	455,569	8,71	116,725	127,984	9,65
Zapallo	20,710	22,180	7,10	5,413	6,195	14,44
Melocotón	9,256	8,923	-3,60	1,093	1,069	-2,18
Lechuga	7,474	9,419	26,03	1,787	2,315	29,53
Zanahoria	10,297	11,225	9,01	2,806	2,961	5,53
Col	3,086	3,315	7,43	0,852	0,790	-7,23
Tuna	10,488	10,066	-4,03	1,782	1,740	-2,39
Mashua	1,665	2,317	39,15	1,610	2,273	41,15
Sandía	5,344	5,683	6,34	0,720	1,048	45,62
Pepino	0,854	0,891	4,40	0,089	0,036	-59,25
Chirimoya	2,616	3,383	29,35	1,404	1,667	18,71
Apio	2,565	2,651	3,37	0,552	0,548	-0,77
Lima	1,148	1,213	5,67	0,468	0,486	4,01
Frijol grano verde	2,374	3,061	28,92	0,665	0,777	16,81
Pera	1,810	1,660	-8,27	0,295	0,233	-21,04
Melón	2,281	2,426	6,37	0,554	0,452	-18,44
Pacae	5,093	5,239	2,86	1,006	0,804	-20,05
Maracuyá	3,985	3,602	-9,60	0,977	0,969	-0,81
Ají	3,364	3,620	7,60	1,042	0,638	-38,79
Fresa	2,343	2,535	8,19	0,203	0,132	-34,98
Tarhui o chocho	0,200	0,011	-94,54	0,003	0,000	-100,00
Colliflor	1,618	1,668	3,08	0,157	0,235	50,39
Espinaca	3,490	3,588	2,82	0,784	0,836	6,62
Pallar Grano verde	0,459	0,747	62,81	0,094	0,178	88,89
Granadilla	3,455	5,082	47,10	1,214	1,689	39,15
Membrillo	1,011	1,238	22,52	0,290	0,274	-5,53
Caigua	1,134	1,185	4,51	0,277	0,343	23,75
Ciruela	1,319	1,532	16,16	0,396	0,358	-9,58
Higo	1,265	1,262	-0,20	0,158	0,083	-47,35
Betarraga	2,464	2,441	-0,94	0,649	0,683	5,23
Otros	534,717	603,056	12,78	223,089	260,044	16,56
Subsector Pecuario	3 005,348	3 102,042	3,22	754,536	781,250	3,54
Ave	1 439,359	1 483,173	3,04	345,613	356,980	3,29
Ovino	137,628	140,188	1,86	40,908	40,743	-0,40
Porcino	176,626	186,696	5,70	44,842	47,537	6,01
Vacuno	516,906	523,362	1,25	141,718	143,905	1,54
Caprino	19,333	19,583	1,29	5,201	5,281	1,55
Alpaca	28,718	30,963	7,82	9,488	9,639	1,59
Llama	9,345	9,537	2,05	2,797	2,857	2,12
Huevo	216,257	241,110	11,49	53,874	61,487	14,13
Leche	317,529	322,267	1,49	84,456	87,224	3,28
Fibra Alpaca	21,376	20,759	-2,89	0,872	0,349	-59,95
Fibra Llama	1,793	1,739	-3,01	0,161	0,121	-24,64
Lana	31,853	31,189	-2,08	2,353	2,086	-11,33
Otros	88,625	91,476	3,22	22,253	23,041	3,54

p/ Preliminar

Elaboración: Ministerio de Agricultura - Oficina de Estudios Económicos y Estadísticos

Cuadro N° 5
PRODUCCIÓN AGROPECUARIA,
SEGÚN SUB SECTORES Y PRINCIPALES PRODUCTOS
(miles de t)

Principales productos	enero - abril		abril	
	2012	2013 ^{p/}	2012	2013 ^{p/}
SECTOR AGROPECUARIO				
Subsector agrícola				
Arroz Cáscara	830,417	826,529	268,897	232,013
Cebada Grano	9,563	13,339	9,237	13,083
Maíz Amiláceo	23,913	27,242	20,234	24,031
Quinua	23,688	22,825	23,103	22,595
Trigo	1,162	2,190	0,811	1,737
Papaya	40,972	52,046	10,963	13,666
Piña	150,480	163,192	33,652	35,735
Plátano	671,755	695,568	167,267	171,789
Ajo	12,272	10,358	2,919	1,953
Cebolla	194,169	196,280	58,954	55,441
Maíz Choclo	186,955	220,495	69,328	72,941
Tomate	91,623	116,459	9,923	14,860
Arveja Grano Verde	51,101	55,035	16,650	16,392
Haba Grano Verde	39,841	40,424	13,357	14,212
Arveja Grano Seco	0,926	1,536	0,702	1,245
Frijol Grano Seco 2/	11,384	12,315	4,863	4,947
Haba Grano Seco	6,209	7,562	5,963	7,111
Pallar Grano Seco	0,177	0,455	0,050	0,119
Camote	76,540	80,374	20,089	19,954
Olluco	48,461	52,315	28,247	31,613
Papa	1 583,678	1 716,470	775,765	834,582
Yuca	346,514	355,993	89,826	93,488
Coco	9,673	9,394	2,401	2,312
Limón	97,588	94,109	26,894	27,661
Mandarina	56,093	62,304	28,323	30,600
Mango	127,334	377,529	7,802	8,415
Manzana	64,076	64,643	18,755	19,353
Naranja	94,153	95,716	29,291	28,249
Palta	76,248	75,291	30,785	34,705
Pecana	0,111	0,016	0,111	0,016
Uva	187,342	187,667	41,143	39,668
Achiote	0,114	0,129	0,029	0,037
Algodón Rama	48,481	42,447	27,038	22,866
Cacao	16,255	16,940	5,438	5,239
Café	72,156	62,208	46,528	38,770
Caña de Azúcar	3 056,624	3 434,190	690,625	908,679
Espárrago	108,589	116,053	25,612	27,539
Maíz A. Duro	386,653	390,138	86,153	96,154
Marigold	4,953	0,442	0,831	0,000
Aceituna	38,587	27,151	33,273	23,917
Orégano	3,603	3,857	2,229	2,523
Palma Aceitera	142,917	176,875	36,161	40,716
Oca	24,597	27,538	23,556	25,640
Té	1,930	2,824	0,390	0,269

Continúa

Conclusión

Principales productos	enero - abril		abril	
	2012	2013 ^{p/}	2012	2013 ^{p/}
Alfalfa	2 529,825	2 750,186	704,645	772,615
Zapallo	71,152	76,203	18,597	21,283
Melocotón	22,342	21,537	2,639	2,581
Lechuga	16,555	20,865	3,959	5,128
Zanahoria	52,768	57,523	14,379	15,174
Col	12,450	13,375	3,437	3,188
Tuna	65,457	62,821	11,123	10,858
Mashua	5,246	7,300	5,073	7,161
Sandía	41,910	44,566	5,643	8,217
Pepino	2,809	2,933	0,292	0,119
Chirimoya	7,457	9,646	4,003	4,752
Apio	8,058	8,329	1,735	1,721
Lima	3,302	3,489	1,344	1,398
Frijol grano verde	7,026	9,058	1,968	2,299
Pera	3,379	3,100	0,551	0,435
Melón	6,791	7,223	1,650	1,345
Pacae	28,953	29,780	5,717	4,570
Maracuyá	20,973	18,960	5,141	5,100
Ají	19,550	21,037	6,056	3,707
Fresa	7,138	7,722	0,619	0,403
Tarhui o chocho	0,317	0,017	0,005	0,000
Coliflor	6,423	6,621	0,622	0,935
Espinaca	9,663	9,936	2,171	2,314
Pallar Grano verde	1,053	1,714	0,216	0,408
Granadilla	9,215	13,555	3,238	4,505
Membrillo	2,879	3,528	0,827	0,781
Caigua	2,330	2,435	0,569	0,704
Ciriuela	4,371	5,078	1,312	1,187
Higo	2,519	2,514	0,314	0,165
Betarraga	11,637	11,528	3,066	3,226
Subsector pecuario				
Ave 1/	461,082	475,118	110,713	114,354
Ovino 1/	28,225	28,750	8,389	8,356
Porcino 1/	51,054	53,965	12,962	13,741
Vacuno 1/	116,860	118,320	32,039	32,533
Caprino 1/	5,148	5,215	1,385	1,406
Alpaca 1/	7,841	8,453	2,590	2,632
Llama 1/	3,094	3,158	0,926	0,946
Huevo	102,980	114,815	25,654	29,280
Leche	626,283	635,629	166,579	172,037
Fibra Alpaca	2,045	1,986	0,083	0,033
Fibra Llama	0,330	0,320	0,030	0,022
Lana	8,095	7,926	0,598	0,530

p/ Preliminar 1/ peso de animales en pie

2/ Incluye frijol bayo, caballero, canario, cocacho, panamito, larán

Elaboración: Ministerio de Agricultura - Oficina de Estudios Económicos y Estadísticos

Cuadro Nº 6
VALOR DE LA PRODUCCIÓN AGROPECUARIA, SEGÚN SUBSECTORES Y PRINCIPALES PRODUCTOS
Período: enero-abril 2000-2013
(millones de nuevos soles a precios 1994)

Principales productos	2000	2001	2002	2003	2004	2005	2006	2007	2008	2009	2010	2011 ^{1/}	2012 ^{1/}	2013 ^{1/}
SECTOR AGROPECUARIO	4 565,473	4 495,667	4 871,871	4 987,583	5 024,006	5 250,703	5 585,680	5 868,996	6 129,463	6 378,919	6 724,777	6 997,260	7 147,326	7 538,408
SUBSECTOR AGRICOLA	2 866,013	2 766,521	3 064,837	3 122,073	3 108,364	3 254,169	3 448,227	3 532,395	3 727,057	3 819,312	4 071,195	4 151,914	4 141,978	4 436,366
Arroz Cáscara	162,917	190,813	244,468	222,292	227,441	261,319	292,839	224,687	260,204	329,772	320,520	325,926	298,831	297,432
Cebada Grano	4,391	3,638	3,274	6,101	4,905	4,839	6,534	6,237	4,855	3,943	5,882	5,271	3,779	5,272
Maíz Amiláceo	25,375	19,654	23,044	20,589	17,629	20,367	18,419	17,168	17,903	18,792	18,460	15,566	17,144	19,530
Quinua	8,636	6,263	9,000	13,996	8,605	13,548	15,094	15,211	14,577	15,356	19,573	16,143	16,150	15,562
Trigo	0,589	0,460	0,597	0,687	0,416	0,645	0,656	0,703	0,714	0,683	0,676	0,512	0,576	1,085
Papaya	21,713	21,009	21,582	24,204	24,624	22,608	19,610	20,701	20,301	21,983	23,770	15,659	14,877	18,898
Piña	16,434	20,216	18,347	18,883	20,322	24,289	29,677	26,090	28,899	34,936	38,775	58,032	66,766	72,407
Plátano	147,338	155,647	153,180	160,335	165,724	166,347	174,648	182,015	176,843	183,714	195,190	192,071	197,963	204,981
Ajo	17,301	25,285	18,511	20,284	14,338	14,074	12,315	23,223	24,047	20,081	9,103	13,430	24,508	20,687
Cebolla	33,150	36,311	35,233	36,500	33,975	40,410	37,696	45,911	42,822	38,809	49,551	45,949	48,342	48,867
Maíz Choclo	85,168	82,353	98,072	97,456	84,241	81,588	78,180	74,802	77,816	86,607	87,511	76,766	78,015	92,011
Tomate	34,515	24,863	12,826	19,371	17,623	14,582	16,813	23,862	30,029	30,618	27,375	23,677	31,409	39,924
Anveja Grano Verde	25,972	33,223	30,584	31,904	26,380	28,526	33,167	31,718	33,377	38,701	33,346	37,634	42,513	45,786
Haba Grano Verde	16,756	16,943	19,506	18,676	17,152	16,146	16,814	17,810	17,653	17,888	16,551	16,955	18,159	18,425
Anveja Grano Seco	1,154	1,102	1,082	1,170	0,992	1,431	1,648	1,579	2,124	1,517	1,251	1,081	0,990	1,642
Frijol Grano Seco	13,521	11,083	11,203	12,151	11,790	14,275	14,429	15,546	16,351	17,393	14,802	15,020	14,641	15,839
Pallar Grano Seco	0,933	1,009	0,472	0,253	0,134	0,105	0,216	0,436	0,520	1,284	0,793	0,336	0,312	0,801
Camote	24,843	23,504	21,311	16,404	17,978	14,756	16,261	20,306	12,499	27,028	20,398	25,283	22,959	24,109
Olluco	15,497	13,198	16,639	16,282	13,422	15,356	16,475	20,022	19,646	19,515	19,260	17,399	18,291	19,746
Papa	567,588	388,697	539,123	523,031	487,757	549,972	504,354	573,261	594,981	583,477	608,136	613,339	638,963	692,540
Yuca	102,005	105,265	96,392	99,703	103,885	109,596	114,925	119,741	115,279	120,731	126,441	119,686	118,517	121,759
Coco	2,618	2,509	2,751	2,429	2,786	2,772	2,706	3,085	3,026	2,912	3,048	3,628	3,249	3,249
Limón	31,931	28,686	34,433	33,444	26,807	27,213	31,608	38,415	33,058	29,392	29,131	28,210	32,128	30,983
Mandarina	11,885	11,514	16,167	16,980	20,960	21,618	21,910	29,832	20,683	23,333	29,518	30,974	30,665	34,061
Mango	32,853	31,085	44,087	46,184	63,804	69,905	79,182	42,569	97,883	27,363	116,122	121,349	49,652	147,212
Manzana	39,779	34,693	36,182	46,296	48,829	47,538	43,058	44,985	37,992	39,110	38,301	40,322	42,218	42,592
Naranja	19,329	19,638	21,765	22,468	22,807	21,636	24,949	28,663	29,937	33,391	32,813	32,755	31,848	32,377
Palta	22,656	22,748	25,571	25,883	26,272	22,364	24,790	28,441	30,472	36,599	41,833	46,773	52,046	51,393
Pecana	0,009	0,000	0,000	0,000	0,004	0,004	0,004	0,003	0,005	0,005	0,000	0,000	0,240	0,035
Uva	75,366	90,334	94,178	99,999	100,246	104,071	114,723	123,214	130,608	159,816	157,362	164,938	182,666	182,983
Achote	0,889	0,137	0,162	0,120	0,095	0,169	0,217	0,100	0,130	0,156	0,251	0,156	0,310	0,352
Algodón Rama	110,994	99,419	130,549	111,589	149,855	153,343	150,499	140,917	117,682	75,560	37,715	62,346	77,622	67,961
Cacao	17,755	17,460	14,971	15,483	17,903	17,478	24,731	23,772	23,103	23,580	29,664	34,186	37,544	39,125
Café	128,274	142,172	136,557	123,113	163,032	136,773	210,990	199,655	237,046	216,889	240,215	272,983	231,184	199,313
Caña de Azúcar	139,592	140,763	166,458	180,979	150,982	120,067	141,968	177,737	218,795	206,487	201,396	206,487	207,632	233,280
Espárrago	50,218	72,921	71,598	77,156	75,985	75,892	91,487	98,444	117,004	99,552	108,723	146,059	128,754	137,604
Maíz A. Duro	125,193	130,212	127,476	154,216	144,326	134,551	113,198	118,356	142,547	178,013	157,297	150,384	157,153	158,570
Marigold	5,130	3,592	0,349	0,147	0,835	1,254	1,162	0,020	0,135	0,002	0,048	0,076	1,008	0,090
Acetuna	8,355	11,759	19,283	9,548	25,580	59,600	82,511	77,923	63,566	1,793	95,325	46,600	90,247	63,499
Orégano	1,529	1,498	1,743	1,853	2,271	2,727	2,915	3,460	5,279	6,363	6,363	6,116	6,826	6,826
Palma Aceitera	8,974	10,512	8,887	9,400	9,629	11,215	13,310	12,979	12,645	13,027	14,652	17,429	23,312	28,851
Oca	12,931	10,471	9,998	10,429	8,759	11,143	12,184	11,083	10,832	10,619	11,953	9,979	10,162	11,376
Té	1,247	1,187	1,182	1,243	0,212	0,547	1,189	0,773	0,819	0,607	0,635	0,657	0,823	1,204

Continúa

Principales productos		2000	2001	2002	2003	2004	2005	2006	2007	2008	2009	2010	2011 p/	2012 p/	2013 p/
Conclusión		322,310	322,928	315,395	335,326	334,490	345,356	333,108	351,588	355,780	376,751	390,829	407,222	419,066	455,569
Alfalfa		10,671	11,742	10,043	12,035	8,639	8,393	13,470	12,223	15,388	15,627	17,751	21,770	20,710	22,180
Zapallo		5,281	7,773	8,874	8,240	8,395	8,231	8,152	7,400	9,073	9,717	8,399	8,185	9,256	8,923
Melocotón		5,441	6,112	6,067	6,150	5,547	5,109	5,202	5,190	6,929	7,879	7,564	7,620	7,474	9,419
Zanahia		10,063	9,387	9,879	9,664	9,460	8,163	10,241	9,215	9,981	9,733	10,850	12,064	10,297	11,225
Coli		3,471	3,436	2,858	2,672	2,769	2,622	2,807	2,658	3,155	3,174	3,174	3,130	3,086	3,315
Tuna		10,915	9,615	8,788	8,434	8,478	8,963	9,343	9,229	9,432	10,579	10,902	10,654	10,488	10,066
Mashua		2,443	1,733	2,008	2,580	2,414	3,011	3,028	2,658	1,933	1,478	2,062	1,717	1,665	2,317
Sandia		2,577	3,017	3,275	3,001	3,916	3,513	3,844	5,783	4,987	5,330	5,347	4,670	5,344	5,683
Pepino		1,799	1,520	2,355	0,910	1,483	0,561	1,314	1,488	1,460	1,460	2,573	1,413	0,854	0,891
Chirimoya		1,358	1,513	2,451	2,678	2,110	2,287	2,226	2,424	2,639	3,001	3,261	3,270	2,616	3,383
Apio		2,279	2,780	6,496	4,010	2,957	2,986	3,042	2,807	4,147	4,020	4,227	3,699	2,565	2,651
Lima		1,354	1,423	1,474	1,032	0,972	1,060	1,070	1,096	1,229	1,236	1,274	1,219	1,148	1,213
Frijol grano verde		3,359	3,370	3,467	2,684	2,507	2,374	2,585	2,031	2,092	2,838	2,764	2,327	2,374	3,061
Pera		3,367	3,727	3,540	3,646	3,593	3,621	3,525	3,414	2,541	2,496	2,037	1,743	1,810	1,660
Melón		2,768	3,506	1,809	1,882	2,039	2,470	1,096	2,379	2,105	1,855	2,133	2,596	2,281	2,426
Paca		3,343	3,612	4,572	4,990	5,089	5,097	5,124	5,469	5,012	5,090	5,126	4,912	5,093	5,239
Maracuyá		1,560	1,148	1,430	1,638	1,622	1,459	1,533	2,104	2,401	3,022	2,857	5,536	3,985	3,602
Aji		2,769	3,040	2,096	2,522	2,292	2,362	2,037	2,532	3,205	4,119	2,916	2,179	3,364	3,620
Fresa		0,603	0,842	1,984	3,741	2,683	2,076	1,947	1,835	2,074	1,722	1,516	1,558	2,343	2,535
Tarhui o chocho		0,053	0,018	0,008	0,012	0,049	0,018	0,055	0,002	0,008	0,012	0,012	0,053	0,200	0,011
Coliflor		1,309	1,494	1,185	1,298	1,066	1,397	1,028	1,777	2,009	2,063	1,904	1,720	1,618	1,668
Espinaca		1,001	1,167	1,714	1,969	1,963	1,503	1,550	1,355	1,664	2,346	2,232	2,927	3,490	3,588
Pallar Grano verde		0,823	0,853	0,299	0,566	0,502	0,117	0,167	0,290	0,138	0,246	0,563	0,353	0,459	0,747
Granadilla		1,508	1,410	1,454	1,461	1,614	1,451	1,647	1,760	2,233	2,402	2,657	2,861	3,455	5,082
Membrillo		1,085	0,979	1,103	1,092	1,049	1,122	1,024	1,002	0,944	0,992	0,959	0,947	1,011	1,238
Cagua		1,279	1,474	1,007	0,662	0,833	0,701	0,728	0,828	0,911	0,779	0,980	0,908	1,134	1,185
Cirueta		1,676	1,661	1,803	1,746	1,765	1,563	1,353	1,596	1,833	1,535	1,599	1,466	1,319	1,532
Higo		1,739	1,656	1,414	1,282	1,316	1,223	1,306	1,354	1,342	1,393	1,397	1,433	1,265	1,262
Betarraga		2,229	2,273	1,580	1,716	1,905	1,627	1,406	1,618	1,913	2,051	2,192	2,180	2,464	2,441
Otros		279,501	285,528	312,266	337,547	318,822	360,795	419,542	451,564	457,485	518,429	573,395	566,000	534,717	603,056
SUBSECTOR PECUARIO		1 699,461	1 729,146	1 807,034	1 865,510	1 915,642	1 996,534	2 137,453	2 336,601	2 402,406	2 559,607	2 653,582	2 845,346	3 005,348	3 102,042
Ave		620,679	622,820	678,283	713,511	720,817	772,439	821,268	959,974	1 035,734	1 163,427	1 208,048	1 329,952	1 439,359	1 483,173
Ovino		121,300	122,060	122,263	123,449	129,084	129,081	129,555	129,453	125,215	125,059	129,616	135,180	137,628	140,188
Porcino		137,516	139,431	138,563	141,035	146,009	149,559	157,329	163,352	164,518	165,730	168,475	173,439	176,626	186,696
Vacuno		365,747	368,692	380,705	392,689	400,888	418,797	451,048	454,245	451,536	452,286	476,250	492,326	516,906	523,362
Caprino		19,733	19,481	18,016	19,559	19,731	19,876	20,251	20,673	19,245	17,952	17,931	18,808	19,333	19,583
Alpaca		20,300	19,665	20,173	20,742	23,871	23,581	23,706	24,281	24,063	25,821	25,677	28,026	28,718	30,963
Llama		6,658	7,029	6,750	7,294	8,212	8,208	8,854	8,854	8,097	8,511	8,422	9,063	9,345	9,537
Huevo		125,401	128,132	136,678	131,028	145,156	138,802	159,985	184,549	182,522	184,503	195,641	216,334	216,257	241,110
Leche		180,049	194,139	201,350	210,066	215,122	228,677	256,051	271,916	269,823	287,433	292,876	305,699	317,529	322,267
Fibra Alpaca		14,984	17,243	15,162	15,216	14,850	14,940	14,573	16,577	18,857	21,308	20,356	21,212	21,376	20,759
Fibra Llama		1,734	1,952	1,580	1,520	1,522	1,369	1,690	1,797	1,848	1,848	1,684	1,633	1,793	1,739
Otros		35,243	37,510	34,224	34,388	33,888	32,331	31,097	32,132	30,157	30,248	30,354	29,768	31,853	31,189
Otros		50,115	50,991	53,288	55,012	56,490	58,876	63,031	68,904	70,845	75,481	78,251	83,906	88,625	91,476

p/ Preliminar

Elaboración: Ministerio de Agricultura - Oficina de Estudios Económicos y Estadísticos

Cuadro Nº 7
PRODUCCIÓN AGROPECUARIA, SEGÚN SUB-SECTORES Y PRINCIPALES PRODUCTOS
Período: enero-abril 2000-2013
(miles de t)

Principales productos	2000	2001	2002	2003	2004	2005	2006	2007	2008	2009	2010	2011 ^{p/}	2012 ^{p/}	2013 ^{p/}
SECTOR AGROPECUARIO														
SUB SECTOR AGRICOLA														
Arroz Cáscara	452,727	530,246	679,348	617,723	632,031	726,174	813,765	624,380	723,077	916,398	890,689	905,711	830,417	826,529
Cebada Grano	11,110	9,206	8,284	15,437	12,412	12,244	16,534	15,782	12,284	9,977	14,885	13,337	9,563	13,339
Maíz Amiláceo	35,394	27,414	32,143	28,719	24,590	28,409	25,691	22,917	24,971	26,212	25,749	21,713	23,913	27,242
Quinua	12,667	9,186	13,201	20,529	12,621	22,139	22,311	22,311	21,380	22,523	28,708	23,678	23,688	22,825
Trigo	1,188	0,929	1,204	1,386	0,839	1,301	1,323	1,419	1,440	1,379	1,363	1,034	1,162	2,190
Papaya	59,796	57,857	59,436	66,656	67,813	62,262	54,005	57,010	55,908	60,541	65,462	43,123	40,972	52,046
Piña	37,039	45,564	41,352	42,560	45,803	54,743	66,888	58,803	65,133	78,739	87,392	130,794	150,480	163,192
Plátano	499,965	528,160	519,789	544,070	562,355	564,470	592,638	617,637	600,087	623,403	662,343	651,761	671,755	695,568
Ajo	8,663	12,661	9,269	10,157	7,179	7,047	6,167	11,628	12,041	10,055	4,558	6,725	12,272	10,358
Cebolla	133,150	145,847	141,515	146,606	136,462	162,312	151,410	184,404	171,996	155,881	199,027	184,559	194,169	196,280
Maíz Choclo	204,098	197,352	235,022	233,544	201,876	195,519	187,351	179,256	186,479	207,547	209,712	183,962	186,955	220,495
Tomate	100,682	72,526	37,413	56,505	51,406	42,537	49,043	69,606	87,597	89,314	79,853	69,068	91,623	116,459
Arveja Grano Verde	31,219	39,935	36,762	38,349	31,709	34,289	39,867	38,125	40,120	46,519	40,082	45,236	51,101	55,035
Haba Grano Verde	36,763	37,172	42,795	40,975	37,632	35,424	36,891	39,076	38,731	39,246	36,313	37,199	39,841	40,424
Arveja Grano Seco	1,079	1,031	1,012	1,094	1,339	1,542	1,477	1,987	1,987	1,419	1,170	1,011	0,926	1,536
Frijol Grano Seco	10,513	8,618	8,711	9,448	9,167	11,100	11,219	12,088	12,713	13,524	11,509	11,679	11,384	12,315
Haba Grano Seco	3,935	2,750	4,741	8,041	6,680	8,886	8,857	8,799	10,429	8,707	8,487	6,348	6,209	7,562
Pallar Grano Seco	0,531	0,574	0,268	0,144	0,076	0,060	0,123	0,248	0,296	0,730	0,451	0,191	0,177	0,455
Camote	82,821	78,357	71,047	54,687	59,935	49,194	54,210	67,694	41,670	90,105	68,003	84,289	76,540	80,374
Haba Grano Seco	41,058	34,968	44,084	43,138	35,560	40,684	43,648	53,047	52,050	51,703	51,027	46,098	48,461	52,315
Olluco	1,406,773	963,389	1,336,223	1,296,338	1,208,912	1,363,112	1,250,048	1,474,667	1,474,667	1,446,157	1,507,273	1,520,168	1,583,678	1,716,470
Papa	298,238	307,768	281,827	291,506	303,733	320,431	336,013	350,091	337,048	352,988	369,682	349,933	346,514	355,993
Coco	7,571	7,255	7,956	7,024	8,057	8,016	8,825	8,921	8,749	8,421	8,814	10,491	9,673	9,394
Limón	96,988	87,133	104,588	101,585	81,424	82,659	96,008	116,683	100,412	89,278	88,485	85,687	97,588	94,109
Mandarina	21,740	21,061	29,572	31,059	38,340	39,544	40,077	54,569	37,833	42,681	53,994	56,658	56,093	62,304
Mango	84,253	79,718	113,061	118,439	163,625	179,272	203,063	109,170	251,023	70,173	297,798	311,202	127,334	377,529
Manzana	60,373	52,655	54,914	70,265	74,109	72,150	65,351	68,275	57,662	59,358	58,131	61,198	64,076	64,643
Naranja	57,142	58,055	64,343	66,423	67,426	63,961	73,757	84,735	88,501	98,715	97,006	96,834	94,153	95,716
Palta	33,192	33,326	37,462	37,918	38,488	32,764	36,318	41,666	44,642	53,617	61,286	68,523	76,248	75,291
Pecana	0,004	0,000	0,000	0,000	0,000	0,000	0,002	0,001	0,002	0,003	0,000	0,000	0,111	0,016
Uva	77,296	92,646	96,589	102,559	102,812	106,735	117,660	126,368	133,952	163,907	161,390	169,160	187,342	187,667
Achote	0,326	0,050	0,059	0,044	0,035	0,062	0,079	0,036	0,048	0,057	0,092	0,097	0,114	0,129
Algodón Rama	69,324	62,095	81,538	69,696	93,596	95,774	93,998	88,013	73,501	47,193	23,556	38,940	48,481	42,447
Cacao	7,687	7,599	6,482	6,704	7,752	7,567	10,708	10,293	10,003	10,210	12,843	14,802	16,255	16,940
Café	40,036	44,374	42,621	38,425	50,885	42,689	65,853	62,315	73,986	67,694	74,975	85,202	72,156	62,208
Caña de Azúcar	2,054,974	2,072,216	2,450,488	2,664,246	2,222,655	1,767,545	1,914,117	2,089,956	2,616,518	3,220,946	2,964,812	3,039,763	3,056,624	3,434,190
Espárrago	42,353	61,500	60,385	66,072	64,085	64,007	77,159	83,027	98,680	83,961	91,696	123,184	108,589	116,053
Maíz A. Duro	308,019	320,367	313,636	379,427	355,094	331,044	278,507	291,199	350,718	437,976	387,007	369,997	386,653	390,138
Marigold	25,197	17,645	1,714	0,722	4,102	6,157	5,709	0,096	0,662	0,012	0,238	0,375	4,953	0,442
Aceituna	3,572	5,028	8,245	4,083	10,937	25,483	35,279	33,318	27,179	0,767	40,758	19,925	38,587	27,151
Orégano	0,864	0,847	0,985	1,047	1,283	1,541	1,647	1,955	2,983	3,456	3,607	3,934	3,603	3,857
Palma Aceitera	55,015	64,449	54,482	57,629	59,033	68,758	81,597	79,571	77,525	79,867	89,827	106,854	142,917	176,875
Oca	31,302	25,346	24,202	25,245	21,201	26,974	29,492	26,828	26,220	25,704	28,934	24,156	24,597	27,538
Té	2,925	2,784	2,773	2,916	0,497	1,284	2,790	1,812	1,922	1,424	1,489	1,541	1,930	2,824

Continúa

Principales productos		2000	2001	2002	2003	2004	2005	2006	2007	2008	2009	2010	2011 ^{p/}	2012 ^{p/}	2013 ^{w/}
Conclusión		1945,725	1949,456	1903,981	2024,300	2019,258	2084,852	2010,912	2122,472	2147,777	2274,377	2359,366	2458,325	2529,825	2750,186
Alfalfa		36,663	40,341	34,503	41,348	29,680	28,837	46,280	41,996	52,868	53,690	60,987	74,796	71,152	76,203
Zapallo		12,746	18,762	21,420	19,889	20,263	19,868	19,677	17,862	21,900	23,454	20,273	19,755	22,342	21,537
Melocotón		12,052	13,539	13,439	13,623	12,287	11,317	11,317	11,496	15,347	17,454	16,879	16,555	20,865	20,865
Zanahoria		51,570	48,105	50,626	49,523	48,477	41,835	52,482	47,226	51,150	49,877	55,605	61,824	52,768	57,523
Tuna		14,005	13,862	11,531	11,173	10,579	11,326	10,728	12,728	12,630	13,793	12,807	12,630	12,450	13,375
Cola		68,121	60,007	54,845	52,637	52,910	55,938	58,309	57,598	58,867	66,024	68,039	66,491	65,457	62,821
Miashua		7,696	5,462	6,328	8,128	7,607	9,488	9,541	8,375	6,091	4,657	6,498	5,410	5,246	7,300
Sandia		20,213	23,657	25,681	23,537	30,710	27,547	30,147	45,351	39,112	41,800	41,931	36,623	41,910	44,566
Pepino		5,921	5,002	7,753	2,995	4,880	1,846	2,189	4,324	4,898	4,805	8,469	4,651	2,809	2,933
Chirimoya		3,871	4,313	6,987	7,636	6,016	6,519	6,345	6,910	7,523	8,557	9,296	9,321	7,457	9,646
Apio		7,160	8,734	20,411	12,598	9,291	9,382	9,559	8,819	13,028	12,630	13,281	11,622	8,058	8,329
Lima		3,894	4,091	4,239	2,968	2,795	3,047	3,077	3,153	3,535	3,555	3,663	3,505	3,302	3,489
Frijol grano verde		9,941	9,974	10,261	7,942	7,419	7,024	7,649	6,010	6,192	8,397	8,179	6,886	7,026	9,058
Pera		6,286	6,958	6,610	6,809	6,708	6,761	6,583	6,375	4,744	4,661	3,803	3,254	3,379	3,100
Melón		8,242	10,437	5,386	5,602	6,071	7,352	3,264	7,084	6,266	5,523	6,349	7,729	6,791	7,223
Pacae		19,003	20,533	25,990	28,366	28,932	28,973	29,130	31,088	28,492	28,938	29,140	27,921	28,953	29,780
Maracuyá		8,210	6,041	7,528	8,622	8,538	7,678	8,071	11,072	12,636	15,908	15,035	29,139	20,973	18,960
Aji		16,089	17,667	12,182	14,654	13,319	13,727	11,838	14,714	18,624	23,937	16,945	12,660	19,550	21,037
Fresa		1,838	2,566	6,045	11,395	8,173	6,324	5,931	5,590	6,318	5,246	4,619	4,746	7,138	7,722
Tarhui o chocho		0,084	0,029	0,013	0,019	0,078	0,028	0,087	0,003	0,001	0,142	0,018	0,084	0,317	0,017
Coliflor		5,196	5,929	4,704	5,153	4,231	5,543	4,080	7,055	7,974	8,187	7,555	6,826	6,423	6,621
Espinaca		2,771	3,230	4,747	5,453	5,435	4,161	4,291	3,753	4,608	6,497	6,181	8,106	9,663	9,936
Pallar Grano verde		1,888	1,958	0,686	1,252	1,152	0,269	0,384	0,665	0,318	0,565	1,291	0,811	1,053	1,714
Granadilla		4,022	3,761	3,878	3,897	4,305	3,870	4,392	4,694	5,957	6,408	7,086	7,631	9,215	13,555
Miembrillo		3,091	2,789	3,144	3,110	2,989	3,196	2,916	2,854	2,689	2,825	2,732	2,698	2,879	3,528
Caigua		2,628	3,028	2,069	1,360	1,711	1,440	1,496	1,702	1,871	1,600	2,013	1,866	2,330	2,435
Cruela		5,553	5,504	5,974	5,786	5,848	5,180	4,484	5,290	6,076	5,088	5,299	4,858	4,371	5,078
Higo		3,465	3,299	2,817	2,553	2,622	2,436	2,602	2,697	2,672	2,775	2,781	2,853	2,519	2,514
Betarraga		10,530	10,738	7,465	8,104	8,997	7,686	6,641	7,641	9,038	9,689	10,355	10,297	11,637	11,528
SUBSECTOR PECUARIO															
Ave 1/		198,827	199,513	217,280	228,565	230,906	247,442	263,084	307,517	331,785	372,691	386,984	426,035	461,082	475,118
Ovino 1/		24,876	25,032	25,074	25,317	26,472	26,472	26,569	26,548	25,679	25,647	26,582	27,723	28,225	28,750
Porcino 1/		39,749	40,303	40,052	42,204	43,230	45,476	47,217	47,554	47,905	48,698	50,133	50,133	51,054	53,965
Vacuno 1/		82,687	83,352	86,068	88,778	90,631	94,680	101,971	102,694	102,081	102,251	107,669	111,309	116,860	118,320
Caprino 1/		5,255	5,188	4,798	5,209	5,254	5,293	5,393	5,505	5,125	4,775	4,775	5,009	5,148	5,215
Alpaca 1/		5,542	5,369	5,508	5,663	6,517	6,438	6,472	6,629	6,569	7,050	7,010	7,651	7,841	8,453
Llama 1/		2,204	2,327	2,235	2,415	2,719	2,717	2,733	2,931	2,681	2,788	3,001	3,094	3,158	3,158
Huevo		59,715	61,016	65,085	62,395	69,123	66,097	76,184	87,881	86,916	87,859	93,163	103,017	102,980	114,815
Leche		355,123	382,913	397,136	414,327	424,299	451,035	505,026	536,318	532,190	566,923	577,659	602,951	626,283	635,629
Fibra Alpaca		1,433	1,650	1,450	1,456	1,421	1,429	1,394	1,586	1,804	2,038	1,947	2,029	2,045	1,986
Fibra Llama		0,319	0,359	0,291	0,280	0,280	0,252	0,240	0,311	0,331	0,340	0,310	0,300	0,330	0,320
Lana		8,956	9,532	8,697	8,739	8,612	8,216	7,903	8,166	7,664	7,687	7,714	7,565	8,095	7,926

p/ Preliminar

w/ 1/ peso de animales en pie

Elaboración: Ministerio de Agricultura - Oficina de Estudios Económicos y Estadísticos

Cuadro Nº 8
VARIACIÓN PORCENTUAL DEL VALOR DE LA PRODUCCIÓN AGROPECUARIA, SEGÚN SUBSECTORES
Período: enero-abril 2000-2013

Principales productos	01/00	02/01	03/02	04/03	05/04	06/05	07/06	08/07	09/08	10/09	11/10 ^{P/}	12/11 ^{P/}	13/12 ^{P/}
SECTOR AGROPECUARIO	-1,53	8,37	2,38	0,73	4,51	6,38	5,07	4,44	4,07	5,42	4,05	2,14	5,47
SUBSECTOR AGRICOLA	-3,47	10,78	1,87	-0,44	4,69	5,96	2,44	5,51	2,48	6,59	1,98	-0,24	7,11
Arroz Cáscara	17,12	28,12	-9,07	2,32	14,90	12,06	-23,27	15,81	26,74	-2,81	1,69	-8,31	-0,47
Cebada Grano	-17,13	-10,02	86,35	-19,59	-1,36	35,04	-4,55	-22,16	-18,78	49,18	-10,40	-28,30	39,50
Maíz Amiláceo	-22,55	17,25	-10,66	-14,37	15,53	-9,57	-6,79	4,28	4,97	-1,77	-15,68	10,14	13,92
Quinua	-27,48	43,71	55,52	-38,52	57,45	11,41	0,77	-4,17	5,34	27,46	-17,52	0,04	-3,64
Trigo	-21,80	29,65	15,10	-39,47	55,09	1,67	7,26	1,50	-4,25	-1,16	-24,14	12,43	88,38
Papaya	-3,24	2,73	12,15	1,73	-8,19	-13,26	5,56	-1,93	8,29	8,13	-34,12	-4,99	27,03
Piña	23,02	-9,24	2,92	7,62	19,52	22,19	-12,09	10,76	20,89	10,99	49,66	15,05	8,45
Plátano	5,64	-1,58	4,67	3,36	0,38	4,99	4,22	-2,84	3,89	6,25	-1,60	3,07	3,54
Ajo	46,15	-26,79	9,58	-29,31	-1,84	-12,49	88,56	3,55	-16,49	-54,67	47,52	82,49	-15,59
Cebolla	9,54	-2,97	3,60	-6,92	18,94	-6,72	21,79	-6,73	-9,37	27,68	-7,27	5,21	1,09
Maíz Choclo	-3,31	19,09	-0,63	-13,56	-3,15	-4,18	-4,32	4,03	11,30	1,04	-12,28	1,63	17,94
Tomate	-27,97	-48,41	51,03	-9,02	-17,25	15,29	41,93	25,85	1,96	-10,59	-13,51	32,66	27,11
Arveja Grano Verde	27,92	-7,94	4,32	-17,31	8,13	16,27	-4,37	5,23	15,95	-13,84	12,86	12,97	7,70
Haba Grano Verde	1,11	15,13	-4,25	-8,16	-5,87	4,14	5,92	-0,88	1,33	-7,47	2,44	7,10	1,46
Arveja Grano Seco	-4,51	-1,86	8,16	-15,17	44,26	15,16	-4,19	34,51	-28,61	-17,54	-13,53	-8,45	65,88
Frijol Grano Seco	-18,03	1,08	8,45	-2,97	21,08	1,08	7,74	5,17	6,38	-14,90	1,47	-2,52	8,18
Haba Grano Seco	-30,10	72,38	69,62	-16,93	33,04	-0,33	-0,65	18,52	-16,51	-2,54	-25,20	-2,19	21,79
Pallar Grano Seco	8,14	-53,22	-46,43	-47,16	-21,05	104,67	101,87	19,27	146,91	-38,22	-57,68	-7,08	156,70
Camote	-5,39	-9,33	-23,03	9,60	-17,92	10,20	24,87	-38,44	116,24	-24,53	23,95	-9,19	5,01
Olluco	-14,83	26,07	-2,15	-17,57	14,41	7,29	21,53	-1,88	-0,67	-1,31	-9,66	5,13	7,95
Papa	-31,52	38,70	-2,98	-6,74	12,76	-8,29	13,66	3,79	-1,93	4,23	0,86	4,18	8,39
Yuca	3,20	-8,43	3,43	4,19	5,50	4,86	4,19	-3,73	4,73	4,73	-5,34	-0,98	2,74
Coco	-4,17	9,66	-11,71	14,70	-0,51	-2,38	14,00	-1,92	-3,75	4,66	19,03	-7,79	-2,89
Limón	-10,16	20,03	-2,87	-19,85	1,52	16,15	21,53	-13,94	-11,09	-0,89	-3,16	13,89	-3,56
Mandarina	-3,12	40,41	5,03	23,44	3,14	1,35	36,16	-30,67	12,81	26,51	4,93	-1,00	11,07
Mango	-5,38	41,83	4,76	38,15	9,56	13,27	-46,24	129,94	-72,05	324,38	4,50	-59,08	196,49
Manzana	-12,78	4,29	27,96	5,47	-2,64	-9,42	4,48	-15,54	2,94	-2,07	5,28	4,70	0,88
Naranja	1,60	10,83	3,23	1,51	-5,14	15,32	14,88	4,44	11,54	-1,73	-0,18	-2,77	1,66
Palta	0,40	12,41	1,22	1,50	-14,87	10,85	14,72	7,14	20,11	14,30	11,81	11,27	-1,25
Pecana	-100,00	--	--	--	--	0,00	-30,00	57,14	13,64	-100,00	--	--	-85,52
Uva	19,86	4,26	6,18	0,25	3,82	10,24	7,40	6,00	22,36	-1,54	4,81	10,75	0,17
Achiote	-84,61	18,10	-25,63	-20,79	77,58	28,31	-54,12	31,04	19,40	61,15	5,81	16,75	13,50
Algodón Rama	-10,43	31,31	-14,52	34,29	2,33	-1,85	-6,37	-16,49	-35,79	-50,09	65,31	24,50	-12,45
Cacao	-1,66	-14,25	3,42	15,63	-2,38	41,50	-3,88	-2,81	2,07	25,80	15,25	9,82	4,21
Café	10,83	-3,95	-9,84	32,42	-16,11	54,26	-5,37	18,73	-8,50	10,75	13,64	-15,31	-13,79
Caña de Azúcar	0,84	18,25	8,72	-16,57	-20,48	8,29	9,19	25,19	23,10	-7,95	2,53	0,55	12,35
Espárrago	45,21	-1,81	7,76	-1,52	-0,12	20,55	7,60	18,85	-14,92	9,21	34,34	-11,85	6,87
Maíz A. Duro	4,01	-2,10	20,98	-6,41	-6,77	-15,87	4,56	20,44	24,88	-11,64	-4,40	4,50	0,90
Marigold	-29,97	-90,29	-57,88	468,14	50,10	-7,28	-98,32	589,58	-98,19	1883,33	57,56	1220,80	-91,08
Aceituna	40,74	63,98	-50,48	167,91	132,99	38,44	-5,56	-18,42	-97,18	5215,38	-51,11	93,66	-29,64
Orégano	-1,98	16,34	6,31	22,56	20,08	6,88	18,68	52,57	15,87	4,36	9,09	-8,43	7,05
Palma Aceitera	17,15	-15,47	5,78	2,44	16,47	18,67	-2,48	-2,57	3,02	12,47	18,96	33,75	23,76
Oca	-19,03	-4,51	4,31	-16,02	27,23	9,34	-9,03	-2,27	-1,97	12,57	-16,51	1,83	11,95
Té	-4,83	-0,40	5,16	-82,96	158,35	117,29	-35,05	6,05	-25,90	4,54	3,49	25,29	46,27

Continúa

Conclusión

Principales productos	01/00	02/01	03/02	04/03	05/04	06/05	07/06	08/07	09/08	10/09	11/10 ^{p/}	12/11 ^{p/}	13/12 ^{p/}
Alfalfa	0,19	-2,33	6,32	-0,25	3,25	-3,55	5,55	1,19	5,89	3,74	4,19	2,91	8,71
Zapallo	10,03	-14,47	19,84	-28,22	-2,84	60,49	-9,26	25,89	1,55	13,59	22,64	-4,87	7,10
Melocotón	47,20	14,17	-7,15	1,88	-1,95	-0,96	-9,22	22,60	7,10	-13,57	-2,55	13,09	-3,60
Lechuga	12,34	-0,73	1,37	-9,80	-7,90	1,81	-0,23	33,51	13,72	-4,00	0,74	-1,92	26,03
Zanahoria	-6,72	5,24	-2,18	-2,11	-13,70	25,45	-10,01	8,31	-2,49	11,48	11,18	-14,65	9,01
Col	-1,02	-16,82	-6,49	3,62	-5,31	7,06	-5,30	18,67	8,37	-7,15	-1,38	-1,42	7,43
Tuna	-11,91	-8,60	-4,03	0,52	5,72	4,24	-1,22	2,20	12,16	3,05	-2,27	-1,56	-4,03
Mashua	-29,03	15,86	28,45	-6,41	24,72	0,56	-12,22	-27,28	-23,54	39,52	-16,73	-3,04	39,15
Sandía	17,04	8,56	-8,35	30,47	-10,30	9,44	50,43	-13,76	6,87	0,31	-12,66	14,44	6,34
Pepino	-15,52	54,99	-61,37	62,96	-62,18	18,60	97,54	13,27	-1,89	76,25	-45,09	-39,60	4,40
Chirimoya	11,44	61,97	9,29	-21,21	8,36	-2,68	8,91	8,87	13,74	8,64	0,27	-20,00	29,35
Apio	21,98	133,69	-38,28	-26,24	0,97	1,89	-7,74	47,73	-3,05	5,16	-12,49	-30,66	3,37
Lima	5,06	3,61	-29,98	-5,81	9,00	0,99	2,45	12,12	0,57	3,05	-4,34	-5,79	5,67
Frijol grano verde	0,33	2,88	-22,59	-6,59	-5,33	8,90	-21,43	3,02	35,62	-2,60	-15,81	2,04	28,92
Pera	10,70	-5,00	3,00	-1,48	0,79	-2,65	-3,15	-25,59	-1,74	-18,41	-14,45	3,86	-8,27
Melón	26,64	-48,40	4,01	8,37	21,10	-55,60	117,03	-11,55	-11,85	14,95	21,73	-12,13	6,37
Pacae	8,05	26,58	9,14	1,99	0,14	0,54	6,72	-8,35	1,56	0,70	-4,18	3,70	2,86
Maracuyá	-26,42	24,62	14,53	-0,97	-10,07	5,11	37,19	14,13	25,89	-5,49	93,81	-28,03	-9,60
AjÍ	9,81	-31,05	20,29	-9,11	3,07	-13,76	24,29	26,58	28,53	-29,21	-25,29	54,42	7,60
Fresa	39,61	135,58	88,50	-28,27	-22,62	-6,22	-5,75	13,03	-16,97	-11,96	2,76	50,39	8,19
Tarhui o chocho	-65,64	-56,45	48,62	319,85	-63,82	209,19	-97,02	-61,54	14 057,00	-87,10	361,66	276,15	-94,54
Coliflor	14,10	-20,67	9,55	-17,89	31,01	-26,40	72,92	13,04	2,67	-7,71	-9,65	-5,91	3,08
Espinaca	16,58	46,96	14,86	-0,32	-23,44	3,12	-12,55	22,79	40,98	-4,85	31,15	19,21	2,82
Pallar Grano verde	3,70	-64,96	82,48	-8,03	-76,64	42,75	73,18	-52,26	77,95	128,52	-37,21	29,88	62,81
Granadilla	-6,51	3,13	0,48	10,48	-10,10	13,49	6,85	26,91	7,58	10,58	7,68	20,76	47,10
Membrillo	-9,80	12,74	-1,07	-3,88	6,91	-8,76	-2,12	-5,80	5,08	-3,31	-1,26	6,73	22,52
Caigua	15,23	-31,67	-34,28	25,84	-15,80	3,87	13,75	9,91	-14,45	25,81	-7,33	24,90	4,51
Ciruela	-0,89	8,55	-3,15	1,07	-11,42	-13,43	17,97	14,84	-16,26	4,15	-8,33	-10,01	16,16
Higo	-4,79	-14,60	-9,36	2,68	-7,09	6,82	3,66	-0,93	3,82	0,25	2,58	-11,71	-0,20
Betarraga	1,98	-30,48	8,56	11,02	-14,57	-13,60	15,07	18,28	7,21	6,87	-0,56	13,01	-0,94
Otros	2,16	9,36	8,10	-5,55	13,16	16,28	7,63	1,31	13,32	10,60	-1,29	-5,53	12,78
SUBSECTOR PECUARIO	1,75	4,50	3,24	2,69	4,22	7,06	9,32	2,82	6,54	3,67	7,23	5,62	3,22
Ave	0,34	8,91	5,19	1,02	7,16	6,32	16,89	7,89	12,33	3,84	10,09	8,23	3,04
Ovino	0,63	0,17	0,97	4,57	0,00	0,37	-0,08	-3,27	-0,12	3,64	4,29	1,81	1,86
Porcino	1,39	-0,62	1,78	3,53	2,43	5,19	3,83	0,71	0,74	1,66	2,95	1,84	5,70
Vacuno	0,81	3,26	3,15	2,09	4,47	7,70	0,71	-0,60	0,17	5,30	3,38	4,99	1,25
Caprino	-1,28	-7,52	8,57	0,88	0,74	1,89	2,08	-6,91	-6,72	-0,11	4,89	2,79	1,29
Alpaca	-3,13	2,58	2,82	15,09	-1,22	0,53	2,43	-0,90	7,31	-0,56	9,15	2,47	7,82
Llama	5,57	-3,96	8,06	12,58	-0,05	0,56	7,27	-8,55	5,12	-1,05	7,61	3,11	2,05
Huevo	2,18	6,67	-4,13	10,78	-4,38	15,26	15,35	-1,10	1,09	6,04	10,58	-0,04	11,49
Leche	7,83	3,71	4,33	2,41	6,30	11,97	6,20	-0,77	6,53	1,89	4,38	3,87	1,49
Fibra Alpaca	15,08	-12,07	0,35	-2,40	0,61	-2,46	13,75	13,76	13,00	-4,47	4,21	0,77	-2,89
Fibra Llama	12,59	-19,08	-3,77	0,13	-10,03	-4,74	29,57	6,30	2,83	-8,85	-3,01	9,76	-3,01
Lana	6,43	-8,76	0,48	-1,45	-4,60	-3,82	3,33	-6,15	0,30	0,35	-1,93	7,00	-2,08
Otros	1,75	4,50	3,24	2,69	4,22	7,06	9,32	2,82	6,54	3,67	7,23	5,62	3,22

p/ Preliminar

Elaboración: Ministerio de Agricultura - Oficina de Estudios Económicos y Estadísticos

Cuadro N° 9
EVALUACIÓN DE LA PRODUCCIÓN AGROINDUSTRIAL, SEGÚN PRINCIPALES PRODUCTOS
(Millones de Nuevos Soles a Precios 1994)

Productos	enero-abril			abril		
	2012	2013 p/	Var. %	2011	2012 p/	Var. %
TOTAL GENERAL	2 308,729	2 387,261	3,40	573,080	659,896	15,15
ACEITES Y GRASAS	327,566	347,748	6,16	91,635	101,375	10,63
Aceites:	270,275	294,944	9,13	76,252	86,992	14,08
Vegetal	270,275	294,944	9,13	76,252	86,992	14,08
Grasas	57,291	52,804	-7,83	15,383	14,383	-6,50
Manteca	43,708	38,878	-11,05	11,263	10,689	-5,09
Margarina	13,583	13,926	2,52	4,121	3,694	-10,35
ALIMENTOS BALANCEADOS	413,974	444,979	7,49	102,623	111,909	9,05
Aves Carne	266,594	286,523	7,48	65,472	71,625	9,40
Aves Post. /Rep.	105,312	114,551	8,77	26,254	28,473	8,45
Porcinos	17,558	20,126	14,62	4,459	5,385	20,77
Vacunos	12,390	11,988	-3,24	2,935	3,142	7,02
Pavos y patos	1,909	2,158	13,06	0,601	0,657	9,40
Otros 1/	10,210	9,633	-5,65	2,901	2,627	-9,47
AVENA ELABORADA	11,463	14,314	24,87	3,015	4,428	46,86
AZUCAR						
Azucar	418,017	455,830	9,05	93,985	122,304	30,13
EMBUTIDOS y CARNES PREPARADAS	100,128	103,239	3,11	26,427	29,982	13,46
Carne Ahumada	4,132	4,289	3,81	1,078	1,253	16,24
Chorizo	13,107	14,557	11,06	3,144	4,041	28,51
Hot Dog	41,368	40,280	-2,63	11,405	12,319	8,01
Jamón	19,076	21,094	10,58	4,711	5,725	21,52
Jamonada	17,954	18,373	2,33	4,903	5,354	9,20
Mortadela	2,918	2,984	2,28	0,702	0,822	16,95
Pasteles	0,153	0,191	24,76	0,038	0,049	31,09
Pate	1,419	1,471	3,66	0,445	0,420	-5,67
ESPARRAGOS	68,901	63,311	-8,11	18,845	17,623	-6,49
Conserva	50,678	50,906	0,45	12,757	13,474	5,62
Congelado	18,223	12,405	-31,93	6,088	4,149	-31,86
FIDEOS	194,628	181,030	-6,99	47,937	50,510	5,37
Corriente a Granel	24,982	21,087	-15,59	5,773	5,434	-5,86
Corriente Envasado	169,646	159,944	-5,72	42,164	45,076	6,91
HARINA Y DERIVADOS	329,803	306,959	-6,93	77,363	88,426	14,30
Harina de Trigo	305,567	283,216	-7,31	71,770	81,300	13,28
Sémola	3,180	3,144	-1,13	0,746	1,029	38,02
Sub Producto	21,056	20,599	-2,17	4,847	6,096	25,76
LECHE	444,248	469,850	5,76	111,252	133,339	19,85
Evaporada	387,693	412,412	6,38	96,944	116,168	19,83
Pasteurizada	56,555	57,438	1,56	14,308	17,172	20,02

p/ Preliminar

1/. Incluye alimentos para conejos, pavos, patos, peces, equinos, etc.

Elaboración: Ministerio de Agricultura - Oficina de Estudios Económicos y Estadísticos

Cuadro Nº 10

**ÍNDICE DE PRECIOS PROMEDIO MENSUAL AL CONSUMIDOR DE LIMA METROPOLITANA
Y VARIACIÓN PORCENTUAL 2009-2013
(base año 2009 = 100.0)**

Mes	Número Índice					Promedio mensual					Acumulada					Anual 1/				
	2009	2010	2011	2012	2013	2009	2010	2011	2012	2013	2009	2010	2011	2012	2013	2009	2010	2011	2012	2013
	ene	99,97	100,40	102,58	106,92	109,99	0,11	0,30	0,39	-0,10	0,12	0,11	0,30	0,39	-0,10	0,12	6,53	0,44	2,17	4,23
feb	99,89	100,73	102,97	107,26	109,89	-0,07	0,32	0,38	0,32	-0,09	0,03	0,62	0,77	0,22	0,03	5,49	0,84	2,23	4,17	2,45
mar	100,25	101,01	103,70	108,09	110,89	0,36	0,28	0,70	0,77	0,91	0,39	0,90	1,48	0,99	0,93	4,78	0,76	2,66	4,23	2,59
abr	100,27	101,03	104,40	108,66	111,17	0,02	0,03	0,68	0,53	0,25	0,41	0,93	2,17	1,53	1,19	4,64	0,76	3,34	4,08	2,31
may	100,23	101,27	104,38	108,70		-0,04	0,24	-0,02	0,04		0,37	1,17	2,15	1,57		4,21	1,04	3,07	4,14	
jun	99,89	101,53	104,48	108,66		-0,34	0,25	0,10	-0,06		0,03	1,42	2,25	1,50		3,06	1,64	2,91	4,00	
jul	100,07	101,90	105,31	108,76		0,19	0,36	0,79	0,09		0,21	0,36	3,06	1,62		2,68	1,82	3,35	3,28	
ago	99,87	102,17	105,59	109,31		-0,21	0,27	0,27	0,51		0,01	2,06	3,33	2,14		1,87	2,31	3,35	3,53	
set	99,78	102,14	105,94	109,91		-0,09	-0,03	0,33	0,54		-0,08	2,03	3,68	2,69		1,20	2,37	3,73	3,74	
oct	99,90	101,99	106,28	109,73		0,12	-0,14	0,31	-0,16		0,04	1,89	4,01	2,53		0,71	2,10	4,20	3,25	
nov	99,79	102,00	106,74	109,58		-0,11	0,01	0,43	-0,14		-0,07	1,89	4,46	2,38		0,29	2,22	4,64	2,66	
dic	100,10	102,18	107,03	109,87		0,32	0,18	0,27	0,26		0,25	2,08	4,74	2,65		0,25	2,08	4,74	2,66	
Prom.	100,00	101,53	104,95	108,79																

^{1/} Respecto al mismo mes del año anterior.

Nota. Las Variaciones porcentuales han sido calculadas con los números Índices a 8 decimales.

Las diferencias a nivel de décimos que pudieran presentarse, se deben al redondeo de cifras.

Fuente: Instituto Nacional de Estadística e Informática-Dirección Técnica de Indicadores Económicos-Dirección Ejecutiva de Índices

Elaboración: Ministerio de Agricultura - Oficina de Estudios Económicos y Estadísticos

Cuadro Nº 11

**INFLACIÓN GENERAL Y DE ALIMENTOS
Período: enero-diciembre 2012 y enero-abril 2013**

Grandes grupos	2012														2013				
	ene	feb	mar	abr	may	jun	jul	ago	set	oct	nov	dic	acum	ene	feb	mar	abr	acum	
ÍNDICE GENERAL	-0,10	0,32	0,77	0,53	0,04	-0,06	0,09	0,51	0,54	-0,16	-0,14	0,26	2,65	0,12	-0,09	0,91	0,25	1,19	
Alimentos y bebidas	-0,05	0,43	1,01	0,86	-0,04	-0,26	0,29	0,93	1,31	-0,35	-0,32	0,18	4,05	0,19	-0,71	0,78	0,56	0,81	
Alimentos y bebidas dentro del hogar	-0,34	0,26	1,32	1,05	-0,34	-0,56	0,15	1,20	1,70	-0,63	-0,65	0,01	3,18	-0,17	-1,21	0,92	0,69	0,21	
Pan y cereales	-0,02	0,07	0,16	-0,19	0,20	-0,06	0,24	0,43	0,18	0,04	0,13	0,04	1,22	-0,02	-0,06	0,11	0,17	0,21	
Carnes y preparados	-0,97	-0,22	4,98	-1,25	-0,91	0,98	-2,21	-0,77	1,16	2,05	-0,27	4,56	7,05	-2,02	-3,11	4,11	0,47	-0,70	
Pescados y mariscos	-1,52	-6,77	-0,88	3,89	1,88	-1,16	4,14	-0,29	3,82	6,04	-3,64	-13,21	-8,98	0,36	-3,03	3,43	8,42	9,14	
Leche, queso y huevos	-0,67	1,14	1,93	1,93	-0,64	-2,08	0,21	1,33	1,13	-0,05	0,28	0,16	4,69	-0,65	-0,71	1,54	1,90	2,07	
Aceites y grasas	-0,02	0,63	-0,15	0,05	-0,07	-0,20	0,07	0,16	0,19	0,05	-0,23	-0,02	0,44	-0,26	0,15	0,03	-0,02	-0,11	
Hortalizas y legumbres	-1,96	4,79	4,93	8,46	-1,76	-3,84	4,42	5,37	4,45	-12,40	-5,36	-2,26	2,86	0,30	0,47	1,47	2,66	4,97	
Frutas	1,62	-1,63	-4,37	1,56	-0,88	-1,10	1,64	8,00	1,57	-3,74	-2,20	0,19	0,37	3,02	-2,20	-2,31	-0,90	-2,46	
Leguminosas y derivados	1,55	0,17	0,45	7,09	3,68	0,14	-1,42	-2,96	-1,60	-0,17	-0,36	-1,61	4,68	0,41	1,00	-0,05	1,05	2,43	
Tubérculos y raíces	-1,77	2,97	1,54	0,48	-2,39	-2,11	-0,31	1,16	15,44	2,14	1,57	-2,71	15,86	2,07	-4,15	-3,84	-3,05	-8,79	
Azúcar	-0,68	-0,04	-0,39	-0,02	-0,02	-0,06	-1,09	0,00	-1,37	-2,87	-0,75	-5,08	-11,82	-2,41	-5,25	-2,17	-2,71	-11,99	
Café, té y cacao	0,43	0,33	0,57	0,52	1,03	0,67	0,29	0,02	0,15	-0,01	0,16	0,07	4,53	0,04	0,08	-0,04	-0,03	0,05	
Otros productos alimenticios	-0,03	0,87	0,35	1,29	0,27	-0,05	-0,75	0,05	1,54	0,97	0,54	0,11	5,26	-0,53	0,12	0,57	0,69	0,85	

Fuente: Instituto Nacional de Estadística e Informática

Elaboración: Ministerio de Agricultura - Oficina de Estudios Económicos y Estadísticos

Cuadro N° 12
TIPO DE CAMBIO PROMEDIO MENSUAL DEL DÓLAR NORTEAMERICANO
(S/. por US\$)

Mes	Promedio del período						Fin del período					
	Bancario			Informal			Bancario			Informal		
	Compra	Venta	Promedio	Compra	Venta	Promedio	Compra	Venta	Promedio	Compra	Venta	Promedio
2012												
ene 12	2,692	2,693	2,693	2,692	2,694	2,693	2,688	2,691	2,690	2,690	2,692	2,691
feb 12	2,683	2,684	2,684	2,680	2,682	2,681	2,676	2,678	2,677	2,674	2,676	2,675
mar 12	2,670	2,672	2,671	2,670	2,672	2,671	2,666	2,668	2,667	2,670	2,672	2,671
abr 12	2,656	2,658	2,657	2,659	2,661	2,660	2,644	2,645	2,644	2,644	2,645	2,644
may 12	2,669	2,670	2,669	2,660	2,663	2,661	2,708	2,710	2,709	2,701	2,703	2,702
jun 12	2,670	2,671	2,671	2,670	2,672	2,671	2,670	2,671	2,671	2,661	2,663	2,662
jul 12	2,634	2,636	2,635	2,638	2,640	2,639	2,628	2,629	2,629	2,630	2,632	2,631
ago 12	2,615	2,617	2,616	2,617	2,619	2,618	2,609	2,610	2,610	2,610	2,612	2,611
set 12	2,602	2,603	2,603	2,598	2,600	2,599	2,597	2,598	2,598	2,595	2,597	2,596
oct 12	2,587	2,588	2,588	2,582	2,584	2,583	2,591	2,592	2,592	2,588	2,590	2,589
nov 12	2,598	2,599	2,599	2,599	2,601	2,600	2,578	2,579	2,579	2,585	2,586	2,586
dic 12	2,566	2,568	2,567	2,568	2,570	2,569	2,549	2,551	2,550	2,553	2,555	2,554
2013												
ene 13	2,551	2,552	2,552	2,548	2,550	2,549	2,578	2,578	2,578	2,563	2,565	2,564
feb 13	2,578	2,579	2,578	2,572	2,574	2,573	2,585	2,587	2,586	2,584	2,586	2,585
mar 13	2,593	2,595	2,594	2,593	2,595	2,594	2,589	2,589	2,589	2,589	2,591	2,590
abr 13	2,597	2,598	2,598	2,597	2,599	2,598	2,645	2,646	2,646	2,634	2,636	2,635

Fuente: Banco Central de Reserva del Perú (BCR).

Elaboración: Ministerio de Agricultura-Oficina de Estudios Económicos y Estadísticos

Cuadro Nº 13

TASA DE INTERÉS ACTIVAS Y PASIVAS EN MONEDA NACIONAL PROMEDIO DE LA BANCA MÚLTIPLE
(En términos efectivos anuales)

Mes	Activas				Pasivas							Tasa Interés Legal
	Préstamos 1/		TAMN 2/	Prefer. corp. a 90 días	Cta. Cte.	Ahorro	Plazos				TIPMN 3/	
	Hasta 360 días	Más de 360 días					Hasta 30 días	De 31 a 179 días	De 180 a 359 días	Más de 360 días		
2012												
ene 12	10,21	11,01	19,03	5,28	0,68	0,57	3,78	4,00	4,73	5,54	2,46	2,46
feb 12	10,25	11,01	18,76	5,30	0,69	0,57	3,71	3,96	4,71	5,52	2,50	2,50
mar 12	10,62	11,09	19,01	5,25	0,66	0,56	3,70	3,93	4,47	5,47	2,52	2,52
abr 12	10,81	11,08	19,21	5,27	0,57	0,57	3,69	3,90	4,40	5,49	2,44	2,44
may 12	10,77	11,10	19,34	5,19	0,55	0,57	3,66	3,87	4,35	5,50	2,46	2,46
jun 12	10,87	11,17	19,62	5,16	0,56	0,60	3,74	3,86	4,31	5,50	2,48	2,48
jul 12	10,77	11,20	19,47	5,17	0,54	0,67	3,82	3,88	4,30	5,49	2,48	2,48
ago 12	10,82	11,26	19,41	5,19	0,50	0,55	3,68	3,87	4,21	5,48	2,43	2,43
set 12	10,75	11,24	19,30	5,11	0,53	0,56	3,60	3,84	4,21	5,47	2,45	2,45
oct 12	10,81	11,28	19,33	5,06	0,51	0,63	3,61	3,83	4,18	5,51	2,45	2,45
nov 12	10,75	11,29	19,28	5,06	0,55	0,57	3,64	3,81	4,18	5,50	2,44	2,44
dic 12	10,75	11,35	19,09	5,03	0,52	0,55	3,61	3,79	4,18	5,51	2,37	2,37
2013												
ene 13	10,87	11,41	19,41	5,03	0,53	0,53	3,45	3,77	4,16	5,46	2,38	2,38
feb 13	10,61	11,48	19,27	4,88	0,62	0,52	3,16	3,67	4,13	5,40	2,37	2,37
mar 13	10,51	11,45	19,08	4,69	0,51	0,55	3,11	3,62	4,09	5,36	2,29	2,29
abr 13	10,59	11,27	19,09	4,45	0,54	0,59	3,10	3,54	4,03	5,31	2,31	2,31

1/ Préstamo a Medianas Empresas

Fuente: Banco Central de Reserva del Perú (BCR).

Elaboración: Ministerio de Agricultura - Oficina de Estudios Económicos y Estadísticos

Cuadro Nº 14

TASA DE INTERÉS ACTIVAS Y PASIVAS EN MONEDA EXTRANJERA PROMEDIO DE LA BANCA MÚLTIPLE
(En términos efectivos anuales)

Mes	Activas				Pasivas							Tasa Interés Legal
	Préstamos 1/		TAMEX 2/	Prefer. dscto. a 90 días	Cta. Cte.	Ahorro	Plazos				TIPMEX 3/	
	Hasta 360 días	Más de 360 días					Hasta 30 días	De 31 a 179 días	De 180 a 360 días	Más de 360 días		
2012												
ene 12	7,87	8,79	7,76	2,65	0,14	0,30	0,92	1,06	1,62	1,95	0,72	0,72
feb 12	7,71	8,76	7,82	2,81	0,15	0,30	1,03	1,13	1,63	1,97	0,75	0,75
mar 12	7,88	8,71	7,93	3,13	0,15	0,29	1,26	1,18	1,62	1,96	0,80	0,80
abr 12	8,02	8,67	7,97	3,25	0,16	0,29	1,40	1,18	1,61	1,96	0,81	0,81
may 12	8,17	8,63	7,98	3,53	0,16	0,29	2,06	1,14	1,60	1,98	0,93	0,93
jun 12	8,35	8,56	8,04	3,72	0,17	0,29	1,67	1,18	1,61	1,99	0,92	0,92
jul 12	8,44	8,56	8,05	3,19	0,17	0,30	1,06	1,24	1,61	2,02	0,81	0,81
ago 12	8,52	8,69	8,26	2,68	0,17	0,28	0,72	1,22	1,61	1,99	0,71	0,71
set 12	8,43	8,64	8,25	2,71	0,16	0,28	0,84	1,20	1,61	2,01	0,71	0,71
oct 12	8,36	8,57	8,11	2,78	0,17	0,29	0,96	1,09	1,62	2,03	0,72	0,72
nov 12	8,40	8,48	8,12	3,55	0,18	0,28	1,75	1,19	1,64	2,04	0,87	0,87
dic 12	8,40	8,43	8,15	3,99	0,18	0,28	1,76	1,29	1,65	2,04	0,89	0,89
2013												
ene 13	8,44	8,45	8,32	4,30	0,19	0,27	2,26	1,37	1,65	2,04	0,98	0,98
feb 13	8,77	8,23	8,49	5,11	0,18	0,26	2,92	1,34	1,66	2,06	1,15	1,15
mar 13	9,06	8,28	8,69	5,64	0,17	0,26	2,59	1,33	1,66	2,08	1,12	1,12
abr 13	9,05	8,26	8,72	3,78	0,16	0,26	1,39	1,43	1,69	2,08	0,92	0,92

1/ Préstamo a Medianas Empresas

Fuente: Banco Central de Reserva del Perú (BCR).

Elaboración: Ministerio de Agricultura - Oficina de Estudios Económicos y Estadísticos



Indicadores **P**roductivos

Subsector **A**grícola

[volver](#)

Cuadro	Descripción	Pág.
Sub Sector Agrícola		
15	<i>Siembras de los Principales Cultivos, según zonas Geográficas y Regiones. Campañas agrícolas: ago-abr 93-94... 12-13</i>	25
16	<i>Siembras de los Principales Cultivos. Campañas agrícolas; ago-abr 93-94..12-13</i>	26
17	<i>Variación Porcentual de Siembras de los Principales Cultivos. Campañas agrícolas: ago-abr 93-94... 12-13</i>	28
18	<i>Resumen de siembras princip. cultivos, según destino. Campañas agrícolas: ago-abr 2011-2012 y 2012-2013</i>	30
19	<i>Siembras de los Principales Cultivos. Campañas agrícolas: ago-abr 2011-2012 y 2012-2013 (Ha)</i>	30
20	<i>Siembras de los Principales Cultivos, según Región. Campañas agrícolas ago-abr 2011-2012 y 2012-2013 (Ha)</i>	31
21	<i>Superficie sembrada de principales cultivos, según Región. Campañas agrícolas: ago-abr 2011-2012 y 2012-2013. (Ha)</i>	32
22	<i>Superficie sembrada de principales cultivos, según Región. Campañas agrícolas: ago-abr 2011-2012 y 2012-2013. (Ha)</i>	34
23	<i>Superficie sembrada principales cultivos por mes, según Región. Campañas agrícolas: 2011-2012 y 2012-2013 ago-abr (Ha)</i>	36
24	<i>Superficie Sembrada de Principales Cultivos, por mes. Campañas agrícolas: 2011-2012 y 2012-2013 ago-abr (Ha)</i>	38
25	<i>Superficie Cosechada de Principales Cultivos, según Región. Abril 12/13</i>	39
26	<i>Superficie Cosechada de Principales Cultivos, según Región. Abril 12/13</i>	41
27	<i>Superficie Cosechada de Principales Cultivos, por mes. Abril 12/13</i>	43
28	<i>Producción de Principales Cultivos, según Región. Abril 12/13</i>	44
29	<i>Producción de Principales Cultivos, según Región. Abril 12/13</i>	46
30	<i>Producción de Principales Cultivos, por mes Abril 12/13</i>	48
31	<i>Rendimiento Promedio de Principales Cultivos, según Región. Abril 12/13</i>	50
32	<i>Rendimiento Promedio de Principales Cultivos, según Región. Abril 12/13</i>	52

Cuadro Nº 15
SIEMBRAS DE LOS PRINCIPALES CULTIVOS, SEGÚN ZONAS GEOGRÁFICAS Y REGIONES
Campañas agrícolas: 1993-1994... 2012-2013^{p/}
Período: agosto-abril
(ha)

Zonas geográficas y regiones	1993-94	1994-95	1995-96	1996-97	1997-98	1998-99	1999-00	2000-01	2001-02	2002-03
TOTAL NACIONAL	1 335 954	1 385 686	1 467 519	1 550 458	1 645 324	1 683 464	1 760 652	1 737 319	1 726 942	1 716 579
NORTE	469 786	502 414	536 214	513 595	539 468	605 793	639 021	659 865	653 585	633 982
Tumbes	6 105	8 647	8 730	9 891	4 995	10 981	11 262	11 646	13 560	12 410
Piura	88 054	98 971	100 155	89 984	74 283	106 114	96 806	100 959	100 302	100 503
Lambayeque	67 026	63 174	70 027	50 285	55 984	77 292	70 084	84 868	83 119	86 762
La Libertad	107 267	104 883	114 183	114 516	127 528	140 656	147 304	156 669	159 270	157 273
Cajamarca	139 250	162 764	170 224	173 854	194 053	195 554	234 201	229 314	220 000	215 589
Amazonas	62 084	63 975	72 895	75 065	82 625	75 196	79 364	76 409	77 334	61 446
CENTRO	410 253	420 985	460 471	478 865	496 008	490 607	487 510	453 413	469 970	457 586
Ancash	87 835	76 229	86 062	80 724	78 250	88 064	85 737	87 504	88 251	84 769
Lima	53 148	57 757	62 962	65 601	63 399	57 539	56 565	59 613	57 394	54 412
Lima Metropolitana										
Callao										
Ica	59 882	60 105	62 258	55 022	56 653	46 065	43 869	38 852	39 805	40 635
Huánuco	51 274	54 664	73 684	84 954	81 746	84 428	88 934	79 962	93 791	90 017
Pasco	16 529	19 231	14 934	19 443	19 781	18 929	17 967	15 626	18 050	19 778
Junin	81 115	86 579	98 251	100 991	105 831	105 826	101 659	96 691	97 637	94 177
Huancavelica	60 470	66 420	62 320	72 130	90 348	89 756	92 779	75 165	75 043	73 799
SUR	346 256	351 675	353 255	402 417	434 882	409 576	438 279	423 336	410 554	419 093
Arequipa	35 361	35 544	38 010	41 801	45 967	43 168	42 879	45 718	45 392	43 487
Moquegua	2 508	2 223	2 341	3 039	2 501	2 156	2 245	2 472	2 177	2 042
Tacna	4 018	4 262	4 046	4 689	4 185	4 587	4 848	4 841	3 248	3 295
Ayacucho	61 773	52 789	50 024	66 806	81 941	72 384	79 581	75 040	57 652	68 135
Apurimac	55 035	79 516	92 151	93 021	89 527	94 024	93 576	79 854	71 179	72 178
Cusco	88 227	76 968	76 738	86 794	96 998	91 765	102 279	104 162	110 363	105 963
Puno	99 334	100 373	89 945	106 267	113 763	101 492	112 871	111 249	120 543	123 994
ORIENTE	109 659	110 612	117 579	155 582	174 966	177 489	195 843	200 706	192 832	205 917
San Martín	57 416	57 190	63 126	83 838	99 667	96 465	101 108	102 542	96 956	100 077
Loreto	30 401	31 465	36 379	38 919	45 680	52 254	64 959	68 146	72 928	73 466
Ucayali	12 693	9 221	11 145	24 215	20 074	19 461	20 383	20 826	13 349	24 195
Madre de Dios	9 149	12 736	6 929	8 610	9 546	9 309	9 393	9 193	9 599	8 179

Conclusión

Zonas geográficas y regiones	2003-04	2004-05	2005-06	2006-07	2007-08	2008-09	2009-10	2010-11 ^{p/}	2011-12 ^{p/}	2012-13 ^{p/}
TOTAL NACIONAL	1 621 141	1 759 530	1 792 626	1 810 322	1 846 667	1 875 187	1 856 106	1 818 267	1 914 119	1 904 064
NORTE	546 622	629 181	659 012	668 163	696 390	725 297	708 712	654 818	712 823	706 359
Tumbes	12 224	13 439	11 831	13 127	10 666	15 662	15 800	16 366	17 244	16 790
Piura	95 620	109 626	125 655	114 103	125 282	129 849	122 973	119 079	135 017	127 582
Lambayeque	36 081	82 681	82 694	75 556	87 670	92 154	87 457	70 737	88 076	79 764
La Libertad	151 892	153 232	156 643	165 365	165 847	179 675	179 931	167 694	177 695	177 900
Cajamarca	191 503	206 582	218 358	227 101	229 152	230 379	228 996	210 683	225 481	229 859
Amazonas	59 302	63 620	63 831	72 911	77 773	77 578	73 556	70 260	69 309	74 464
CENTRO	416 610	431 772	429 403	436 864	432 971	433 805	436 209	455 516	468 654	461 234
Ancash	70 642	80 993	78 457	83 013	79 089	76 363	83 975	79 424	79 076	81 448
Lima	51 248	45 180	43 880	48 930	46 833	49 531	46 467	46 673	44 995	41 617
Lima Metropolitana							1 608	1 445	1 486	1 597
Callao							214	144	22	0
Ica	40 329	37 670	43 611	40 654	41 392	38 108	32 940	39 203	44 557	38 924
Huánuco	86 575	91 853	88 306	89 728	88 184	87 742	89 297	92 833	98 599	98 774
Pasco	16 308	20 558	22 442	24 309	25 119	23 583	23 982	26 258	22 880	26 170
Junin	92 737	87 524	79 527	80 934	82 884	81 702	84 192	86 122	85 478	85 213
Huancavelica	58 772	67 994	73 181	69 297	69 471	76 776	73 534	83 414	91 562	87 492
SUR	425 570	440 298	460 097	476 431	487 355	489 312	483 887	491 419	498 456	504 317
Arequipa	43 410	42 703	44 785	45 195	45 189	45 805	46 656	46 307	45 642	45 308
Moquegua	2 050	2 292	2 321	2 336	2 157	2 297	2 336	2 261	2 199	2 073
Tacna	3 362	3 032	2 993	3 154	2 638	2 122	2 500	1 796	2 353	2 088
Ayacucho	61 558	67 370	72 902	80 329	82 238	80 894	83 499	86 089	96 375	99 741
Apurimac	69 059	70 186	74 144	78 013	78 008	80 665	79 615	83 551	78 991	76 161
Cusco	119 789	128 114	133 415	135 864	141 585	141 032	131 309	130 987	127 778	131 703
Puno	126 342	126 601	129 537	131 540	135 541	136 497	137 972	140 427	145 118	147 243
ORIENTE	232 339	258 280	244 114	228 864	229 950	226 774	227 299	216 514	234 187	232 155
San Martín	126 211	139 417	130 462	119 839	124 861	127 911	121 396	115 368	129 953	124 780
Loreto	70 801	74 048	69 367	69 684	69 642	66 007	70 707	71 591	73 298	76 542
Ucayali	24 653	34 091	32 680	29 796	25 759	23 528	25 440	21 978	22 944	21 586
Madre de Dios	10 675	10 724	11 605	9 545	9 689	9 328	9 756	7 577	7 992	9 246

^{p/} Preliminar

Fuente: Gerencias/Direcciones Regionales de Agricultura -Sub Gerencia/ Dirección de Estadística /Dirección de Información Agraria - Evaluación Agrícola ,Mensual

Elaboración : Ministerio de Agricultura - Oficina de Estudios Económicos y Estadísticos

Cuadro Nº 16
SIEMBRAS DE LOS PRINCIPALES CULTIVOS
Campañas agrícolas: 1993-1994... 2012-2013^{P/}
Período: agosto-abril
(ha)

Cultivos	1993-94	1994-95	1995-96	1996-97	1997-98	1998-99	1999-00	2000-01	2001-02	2002-03
TOTAL NACIONAL	1 335 954	1 385 686	1 467 519	1 550 458	1 645 324	1 683 464	1 760 652	1 737 319	1 726 942	1 716 579
Achita o Kiwicha	780	946	1 606	2 530	1 739	1 181	1 735	2 393	1 333	2 089
Ajo	2 047	2 961	3 638	4 717	3 807	3 966	4 743	5 492	5 139	4 641
Algodón Rama	101 110	123 380	137 341	88 081	70 686	68 472	78 289	61 426	60 717	54 327
Arroz Cáscara	214 316	184 346	187 109	204 952	228 828	268 431	236 190	260 056	279 621	273 975
Camote	7 446	6 424	7 250	10 359	12 010	12 168	10 572	10 103	10 888	9 033
Cañihua o cañahua	5 460	5 425	4 472	5 972	6 018	6 505	6 271	6 405	7 126	6 999
Cebada Grano	116 067	117 507	128 107	133 956	149 078	142 900	154 908	156 473	154 766	152 354
Cebolla	6 324	6 402	7 908	11 861	10 335	11 700	12 385	13 129	14 095	14 004
Maíz Amarillo Duro	134 502	142 730	152 484	183 619	193 332	197 142	220 942	249 004	224 523	246 994
Maíz Amiláceo	206 535	219 719	238 600	241 383	251 631	257 333	276 738	264 876	247 256	243 158
Marigold	5 812	6 002	3 432	8 522	3 795	4 219	3 932	3 090	1 514	2 165
Mashua o Izaño	4 402	5 377	5 243	6 324	7 390	6 927	6 672	6 773	6 475	6 565
Menestras	130 678	146 170	166 608	174 109	185 756	190 355	207 747	199 821	199 182	195 457
Arveja Grano	32 779	40 520	41 492	42 742	46 556	44 971	55 636	54 849	54 958	56 389
Chocho o Tarhui	4 568	5 186	6 200	6 456	7 133	7 365	8 320	9 148	9 286	8 797
Frijol Castilla	2 348	4 628	6 040	6 352	9 100	11 120	7 126	7 993	7 915	9 089
Frijol de Palo	352	480	518	946	636	3 111	940	2 190	2 671	2 062
Frijol Grano Seco**	49 697	54 812	62 143	65 006	63 862	64 718	67 906	62 070	61 860	53 250
Frijol Loctao	658	253	129	208	62	479	151	105	47	30
Garbanzo	924	760	1 082	550	531	1 144	1 580	1 370	1 115	1 113
Haba Grano	32 399	33 119	40 674	42 943	50 287	47 686	54 598	52 682	51 251	53 910
Lenteja	2 381	3 275	3 519	2 767	4 780	3 909	5 373	6 206	5 716	5 831
Pallar	3 788	2 493	4 059	5 547	2 443	5 228	5 165	2 464	3 677	3 987
Zarandaja	784	644	752	592	367	624	953	746	687	1 001
Oca	13 408	13 863	14 911	16 902	21 941	20 205	22 295	21 639	21 157	19 315
Olluco	13 965	14 831	17 289	18 848	23 202	22 871	23 920	24 623	22 900	21 506
Papa	199 245	219 768	203 546	226 585	247 855	242 277	250 979	211 332	232 760	227 223
Quinua	22 968	21 509	19 708	27 888	31 216	29 298	28 982	28 327	28 156	28 931
Sorgo Grano	1 179	1 040	594	250	59	64	56	20	13	36
Soya	521	866	1 093	3 457	1 458	1 478	1 226	1 421	757	654
Tomate	4 733	4 000	4 561	6 345	5 288	5 273	5 684	5 595	3 845	3 803
Trigo	101 841	98 503	113 970	110 618	126 066	127 146	139 850	140 558	134 868	133 627
Yuca	42 615	43 917	48 049	63 180	63 837	63 552	66 538	64 764	69 854	69 725

Continúa

Conclusión

Cultivos	2003-04	2004-05	2005-06	2006-07	2007-08	2008-09	2009-10*	2010-11*	2011-12*	2012-13*
TOTAL NACIONAL	1 621 141	1 759 530	1 792 626	1 810 322	1 846 667	1 875 187	1 856 106	1 818 267	1 914 119	1 904 064
Achita o Kíwicha	1 970	940	1 154	1 461	1 851	1 411	1 030	2 017	1 716	1 516
Ajo	3 379	3 602	4 557	4 480	4 087	3 445	3 571	4 314	4 063	3 999
Algodón Rama	73 004	77 137	79 949	77 175	61 176	33 288	24 996	44 383	44 147	26 179
Arroz Cáscara	234 650	294 243	291 076	283 373	305 880	341 360	333 871	306 272	328 252	337 726
Camote	8 491	7 941	8 657	8 550	7 852	11 420	11 217	11 648	12 071	12 275
Cañihua o cañahua	6 491	6 568	7 268	5 949	6 604	7 058	6 768	7 006	6 728	6 419
Cebada Grano	145 565	151 974	151 850	150 410	150 967	156 352	154 213	153 453	155 437	155 240
Cebolla	12 093	12 631	13 808	14 218	14 140	14 142	16 572	14 702	14 305	15 722
Maíz Amarillo Duro	227 558	245 063	238 834	237 949	248 414	252 428	248 677	224 746	246 407	240 429
Maíz Amiláceo	225 666	230 750	231 230	240 048	241 627	245 493	239 375	241 779	248 304	253 966
Marigold	3 799	2 001	1 644	461	261	72	260	439	1 013	288
Mashua o Izaño	6 583	6 218	5 270	5 606	5 234	5 536	5 113	5 081	5 022	4 883
Menestras	185 747	202 621	231 789	228 630	243 823	248 606	243 074	235 984	263 646	257 748
Arveja Grano	52 406	57 999	65 467	69 528	69 752	72 999	73 052	71 037	78 144	79 254
Chocho o Tarhui	8 463	8 726	7 534	7 580	8 044	9 316	9 361	9 967	9 685	9 666
Frijol Castilla	8 808	10 069	17 000	8 769	16 910	13 521	13 944	8 895	19 200	11 434
Frijol de Palo	1 641	2 634	3 391	1 776	2 542	2 542	1 399	1 196	1 795	1 399
Frijol Grano Seco**	52 217	59 524	66 133	67 718	67 204	70 476	68 025	68 845	71 686	72 780
Frijol Loctao	90	20	33	13	422	422	40	25	6	3
Garbanzo	760	815	1 731	497	940	940	300	548	802	1 001
Haba Grano	52 867	56 239	59 025	64 170	67 663	67 589	67 288	67 427	70 873	71 827
Lenteja	4 326	3 605	3 715	3 911	3 946	3 946	4 200	2 675	3 737	4 078
Pallar	3 518	2 043	6 103	3 740	5 028	5 482	4 475	4 697	6 407	5 286
Zarandaja	652	948	1 660	929	1 374	1 374	991	674	1 314	1 020
Oca	19 429	19 577	17 387	16 930	15 981	16 784	16 109	14 895	14 597	14 316
Olluco	21 853	22 572	24 242	26 217	25 327	25 346	25 194	24 763	26 387	26 916
Papa	221 456	230 032	223 217	241 042	244 137	238 573	249 523	257 635	267 840	264 476
Quinoa	28 720	28 736	30 374	31 281	33 113	34 033	36 179	37 845	41 994	45 630
Sorgo Grano	29	24	71	16	28	24	23	28	203	129
Soya	1 264	1 214	1 265	1 437	1 468	1 394	1 475	1 390	741	1 414
Tomate	4 069	3 797	3 917	4 211	4 190	4 589	4 500	3 801	4 024	4 322
Trigo	119 516	131 284	141 162	145 521	145 961	153 093	151 502	145 322	148 289	150 617
Yuca	69 811	80 606	83 905	85 359	84 546	80 742	82 865	80 768	78 936	79 857

*/ Preliminar

Fuente: Gerencias/Direcciones Regionales de Agricultura -Sub Gerencia/ Dirección de Estadística /Dirección de Información Agraria - Evaluación Agrícola Mensual

Elaboración: Ministerio de Agricultura - Oficina de Estudios Económicos y Estadísticos

Cuadro N° 17
VARIACIÓN PORCENTUAL DE SIEMBRAS DE LOS PRINCIPALES CULTIVOS
Campañas agrícolas: 1993-1994... 2012-2013^{B/}
Periodo: agosto-abril

Cultivos	94-95/93-94	95-96/94-95	96-97/95-96	97-98/96-97	98-99/97-98	99-00/98-99	00-01/99-00	01-02/00-01	02-03/01-02	03-04/02-03
TOTAL NACIONAL	3,72	5,91	5,65	6,12	2,32	4,59	-1,33	-0,60	-0,60	-5,56
Achita o Kiwicha	21,28	69,77	57,54	-31,29	-32,07	46,91	37,93	-44,32	56,77	-5,71
Ajo	44,65	22,86	29,66	-19,29	4,18	19,57	15,79	-6,43	-9,68	-27,20
Algodón Rama	22,03	11,32	-35,87	-19,75	-3,13	14,34	-21,54	-1,15	-10,52	34,38
Arroz Cáscara	-13,98	1,50	9,54	11,65	17,31	-12,01	10,10	7,52	-2,02	-14,35
Camote	-13,73	12,86	42,88	15,93	1,32	-13,12	-4,43	7,77	-17,03	-6,00
Cañihua o cañahua	-0,64	-17,57	33,54	0,77	8,09	-3,60	2,14	11,26	--	-7,26
Cebada Grano	1,24	9,02	4,57	11,29	-4,14	8,40	1,01	-1,09	-1,56	-4,46
Cebolla	1,23	23,52	49,99	-12,87	13,21	5,85	6,01	7,35	-0,64	-13,65
Maíz Amarillo Duro	6,12	6,83	20,42	5,29	1,97	12,07	12,70	-9,83	10,01	-7,87
Maíz Amiláceo	6,38	8,59	1,17	4,25	2,27	7,54	-4,29	-6,65	-1,66	-7,19
Marigold	3,27	-42,82	148,31	-55,47	11,17	-6,80	-21,41	-51,02	43,05	75,47
Mashua o Izaño	22,15	-2,49	20,62	16,86	-6,27	-3,69	1,52	-4,41	1,39	0,28
Menestras	11,86	13,98	4,50	6,69	2,48	9,14	-3,81	-0,32	-1,87	-4,97
Arveja Grano	23,62	2,40	3,01	8,92	-3,40	23,72	-1,42	0,20	2,60	-7,06
Chocho o Tarhui	13,53	19,55	4,13	10,49	3,25	12,96	9,96	1,51	-5,27	-3,80
Frijol Castilla	97,10	30,51	5,16	43,27	22,20	-35,92	12,17	-0,97	14,83	-3,09
Frijol de Palo	36,36	7,92	82,63	-32,77	389,20	-69,79	132,98	21,96	-22,79	-20,42
Frijol Grano Seco **	10,29	13,37	4,61	-1,76	1,34	4,93	-8,60	-0,34	-13,92	-1,94
Frijol Loctao	-61,55	-49,01	61,24	-70,19	671,77	-68,44	-30,63	-55,61	-35,48	198,33
Garbanzo	-17,75	42,37	-49,17	-3,45	115,48	38,09	-13,31	-18,60	-0,20	-31,68
Haba Grano	2,22	22,81	5,58	17,10	-5,17	14,49	-3,51	-2,72	5,19	-1,93
Lenteja	37,55	7,45	-21,37	72,75	-18,22	37,45	15,50	-7,90	2,01	-25,82
Pallar	-34,19	62,82	36,67	-55,96	114,02	-1,21	-52,29	49,20	8,42	-11,75
Zarandaja	-17,86	16,77	-21,28	-38,01	69,89	52,85	-21,70	-7,93	45,63	-34,83
Oca	3,39	7,56	13,36	29,81	-7,91	10,34	-2,94	-2,23	-8,71	0,59
Olluco	6,20	16,57	9,02	23,10	-1,42	4,59	2,94	-7,00	-6,08	1,61
Papa	10,30	-7,38	11,32	9,39	-2,25	3,59	-15,80	10,14	-2,38	-2,54
Quinua	-6,35	-8,37	41,51	11,93	-6,14	-1,08	-2,26	-0,60	2,75	-0,73
Sorgo Grano	-11,79	-42,88	-57,91	-76,40	8,47	-12,50	-64,29	-35,00	--	-20,83
Soya	66,22	26,21	216,29	-57,82	1,38	-17,07	15,90	-46,71	-13,70	93,43
Tomate	-15,49	14,03	39,11	-16,66	-0,28	7,80	-1,57	-31,28	-1,10	7,00
Trigo	-3,28	15,70	-2,94	13,96	0,86	9,99	0,51	-4,05	-0,92	-10,56
Yuca	3,06	9,41	31,49	1,04	-0,45	4,70	-2,67	7,86	-0,19	0,12

Continúa

Conclusión

Cultivos	04-05/03-04	05-06/04-05	06-07/05-06	07-08/06-07	08-09/07-08	09-10/08-09	10-11 ^P /09-10	11-12 ^P /10-11 ^P	2-13 ^P /11-10
TOTAL NACIONAL	8,54	1,88	0,99	2,01	1,54	-1,02	-2,04	5,27	-0,53
Achita o Kiwicha	-52,26	22,77	26,53	26,70	-23,76	-27,02	95,91	-14,92	-11,68
Ajo	6,60	26,51	-1,68	-8,78	-15,71	3,65	20,82	-5,83	-1,58
Algodón Rama	5,66	3,64	-3,47	-20,73	-45,59	-24,91	77,56	-0,53	-40,70
Arroz Cáscara	25,40	-1,08	-2,65	7,94	11,60	-2,19	-8,27	7,18	2,89
Camote	-6,47	9,02	-1,24	-8,16	45,44	-1,77	3,83	3,63	1,70
Cañihua o cañahua	1,19	10,66	-18,15	11,01	6,87	-4,11	3,52	-3,97	-4,59
Cebada Grano	4,40	-0,08	-0,95	0,37	3,57	-1,37	-0,49	1,29	-0,13
Cebolla	4,46	9,31	2,97	-0,55	0,02	17,18	-11,28	-2,70	9,91
Maíz Amarillo Duro	7,69	-2,54	-0,37	4,40	1,62	-1,49	-9,62	9,64	-2,43
Maíz Amiláceo	2,25	0,21	3,81	0,66	1,60	-2,49	1,00	2,70	2,28
Marigold	-47,33	-17,84	-71,96	-43,38	-72,49	262,12	68,85	130,75	-71,57
Mashua o Izaño	-5,54	-15,24	6,36	-6,63	5,76	-7,64	-0,64	-1,16	-2,77
Menestras	9,08	14,40	-1,36	6,65	1,96	-2,22	-2,92	11,72	-2,24
Arveja Grano	10,67	12,88	6,20	0,32	4,65	0,07	-2,76	10,00	1,42
Chocho o Tarhui	3,11	-13,66	0,62	6,12	15,80	0,49	6,47	-2,83	-0,19
Frijol Castilla	14,32	68,83	-48,41	92,84	-20,04	3,13	-36,21	115,86	-40,45
Frijol de Palo	60,49	28,72	-47,63	43,13	0,00	-44,97	-14,52	50,10	-22,04
Frijol Grano Seco **	13,99	11,10	2,40	-0,76	4,87	-3,48	1,20	4,13	1,53
Frijol Loctao	-77,65	62,50	-60,00	3146,15	0,00	-90,52	-37,50	-76,00	-50,00
Garbanzo	7,14	112,52	-71,27	89,00	0,00	-68,12	82,88	46,29	24,86
Haba Grano	6,38	4,95	8,72	5,44	-0,11	-0,44	0,21	5,11	1,35
Lenteja	-16,65	3,04	5,28	0,89	0,00	6,44	-36,32	39,71	9,13
Pallar	-41,94	198,74	-38,72	34,44	9,03	-18,36	4,95	36,40	-17,49
Zarandaja	45,32	75,20	-44,04	47,85	0,00	-27,84	-31,99	94,96	-22,37
Oca	0,76	-11,18	-2,63	-5,61	5,02	-4,02	-7,54	-2,00	-1,93
Olluco	3,29	7,40	8,14	-3,39	0,08	-0,60	-1,71	6,56	2,00
Papa	3,87	-2,96	7,99	1,28	-2,28	4,59	3,25	3,96	-1,26
Quinoa	0,06	5,70	2,99	5,85	2,78	6,30	4,61	10,96	8,66
Sorgo Grano	-15,79	195,83	-77,46	75,00	-14,29	-4,17	19,57	638,18	-36,45
Soya	-4,01	4,26	13,53	2,21	-5,09	5,85	-5,80	-46,67	90,80
Tomate	-6,69	3,16	7,50	-0,48	9,51	-1,93	-15,54	5,87	7,42
Trigo	9,85	7,52	3,09	0,30	4,89	-1,04	-4,08	2,04	1,57
Yuca	15,46	4,09	1,73	-0,95	-4,50	2,63	-2,53	-2,27	1,17

^{P/} Preliminar

Fuente: Gerencias/Direcciones Regionales de Agricultura -Sub Gerencia/ Dirección de Estadística /Dirección de Información Agraria - Evaluación Agrícola Mensual

Elaboración : Ministerio de Agricultura - Oficina de Estudios Económicos y Estadísticos

Cuadro Nº 18

RESÚMEN DE SIEMBRAS DE LOS PRINCIPALES CULTIVOS, SEGÚN DESTINO
Campañas agrícolas: 2011-2012 y 2012-2013

Destino	Ejecución agosto-abril (ha)		Variación		Ejecución abril (ha)		Variación	
	2011-12 ^{p/}	2012-13 ^{p/}	(%)	(ha)	2011-12 ^{p/}	2012-13 ^{p/}	(%)	(ha)
TOTAL NACIONAL	1 914 119	1 904 064	-0,53	-10 055	82 079	83 140	1,29	1 061
Consumo humano	1 621 609	1 635 625	0,86	14 016	65 773	66 152	0,57	378
Consumo industrial	292 511	268 439	-8,23	-24 071	16 306	16 988	4,19	682

p/ Preliminar

Fuente: Gerencias/Direcciones Regionales de Agricultura -Sub Gerencia/ Dirección de Estadística /Dirección de Información Agraria - Evaluación Agrícola ,Mensual
 Elaboración : Ministerio de Agricultura - Oficina de Estudios Económicos y Estadísticos

Cuadro Nº 19

SIEMBRAS DE LOS PRINCIPALES CULTIVOS
Campañas agrícolas: 2011-2012 y 2012-2013
(ha)

Cultivos	Ejecutado campaña							
	agosto-abril		Variación		abril		Variación	
	2011-2012 ^{p/}	2012-2013 ^{p/}	(%)	(ha)	2011-2012 ^{p/}	2012-2013 ^{p/}	(%)	(ha)
TOTAL NACIONAL	1 914 119	1 904 064	-0,53	-10 055	82 079	83 140	1,29	1 061
Achita o Kiwicha	1 716	1 516	-11,68	-200	30	32	6,67	2
Ajo	4 063	3 999	-1,58	-64	668	731	9,33	62
Algodón Rama	44 147	26 179	-40,70	-17 968	1 292	1 182	-8,51	-110
Arroz Cáscara	328 252	337 726	2,89	9 473	15 249	16 240	6,50	992
Camote	12 071	12 275	1,70	205	1 224	1 328	8,48	104
Cañihua o Cañahua	6 728	6 419	-4,59	-309	--	--	--	--
Cebada Grano	155 437	155 240	-0,13	-197	566	539	-4,77	-27
Cebolla	14 305	15 722	9,91	1 417	3 361	3 752	11,62	391
Maíz Amarillo Duro	246 407	240 429	-2,43	-5 978	14 460	15 642	8,17	1 182
Maíz Amiláceo	248 304	253 966	2,28	5 662	1 718	1 922	11,87	204
Marigold	1 013	288	-71,57	-725	454	21	-95	-433
Mashua o Izaño	5 022	4 883	-2,77	-139	--	--	--	--
Menestras	263 646	257 748	-2,24	-5 898	22 753	23 410	2,89	657
Arveja Grano	78 144	79 254	1,42	1 110	12 540	13 903	10,87	1 364
Chocho o Tarhui	9 685	9 666	-0,19	-19	15	--	-100	-15
Frijol Castilla	19 200	11 434	-40,45	-7 765	604	487	-19,41	-117
Frijol de Palo	1 795	1 399	-22,04	-396	286	240	-16,08	-46
Frijol Grano Seco ^{1/}	71 686	72 780	1,53	1 095	6 690	7 552	12,88	862
Frijol Loc tao	6	3	-50	-3	--	--	--	--
Garbanzo	802	1 001	24,86	199	400	134	-67	-266
Haba Grano	70 873	71 827	1,35	954	293	310	5,81	17
Lenteja	3 737	4 078	9,13	341	148	102	-31	-46
Pallar	6 407	5 286	-17,49	-1 120	1 697	663	-60,95	-1 034
Zarandaja	1 314	1 020	-22,37	-294	82	21	-74,39	-61
Oca	14 597	14 316	-1,93	-281	10	3	-70,00	-7
Olluco	26 387	26 916	2,00	529	147	149	1,71	3
Papa	267 840	264 476	-1,26	-3 364	7 413	6 724	-9,29	-689
Quinoa	41 994	45 630	8,66	3 636	25	114	356,00	89
Sorgo Grano	203	129	-36,45	-74	50	3	-94	-47
Soya	741	1 414	90,80	673	50	141	181,00	91
Tomate	4 024	4 322	7,42	298	483	434	-10,22	-49
Trigo	148 289	150 617	1,57	2 327	6 316	5 014	-20,62	-1 302
Yuca	78 936	79 857	1,17	920	5 812	5 761	-0,87	-50

p/ Preliminar

-- magnitud cero

1/ Incluye frijol bayo, caballero, canario, cocacho, panamito, larán.

Fuente: Gerencias/Direcciones Regionales de Agricultura -Sub Gerencia/ Dirección de Estadística /Dirección de Información Agraria - Evaluación Agrícola ,Mensual
 Elaboración : Ministerio de Agricultura - Oficina de Estudios Económicos y Estadísticos - Unidad de Estadística.

Cuadro N° 20
SIEMBRAS DE LOS PRINCIPALES CULTIVOS, SEGÚN REGIÓN
Campañas agrícolas: 2011-2012 y 2012-2013
(ha)

Región	Ejecutado campaña							
	agosto-abril		Variación		abril		Variación	
	2011-2012 ^{p/}	2012-2013 ^{p/}	(%)	(ha)	2011-2012 ^{p/}	2012-2013 ^{p/}	(%)	(ha)
TOTAL NACIONAL	1 914 119	1 904 064	-0,53	-10 055	82 079	83 140	1,29	1 061
Amazonas	69 309	74 464	7,44	5 155	5 300	4 461	-15,82	-838
Ancash	79 076	81 448	3,00	2 372	3 620	2 312	-36,13	-1 308
Apurímac	78 991	76 161	-3,58	-2 831	13	68	404,84	54
Abancay	31 284	28 147	-10,03	-3 137	--	51	--	51
Andahuaylas	47 707	48 013	0,64	306	13	17	24,81	3
Arequipa	45 642	45 308	-0,73	-334	6 950	8 622	24,06	1 672
Ayacucho	96 375	99 741	3,49	3 366	100	92	-8,00	-8
Cajamarca	225 481	229 859	1,94	4 377	14 936	17 429	16,69	2 493
Cajamarca	94 312	95 848	1,63	1 535	3 522	4 328	22,88	806
Chota	97 486	101 433	4,05	3 947	7 364	8 607	16,88	1 243
Jaén	33 683	32 578	-3,28	-1 105	4 050	4 494	10,96	444
Cusco	127 778	131 703	3,07	3 926	64	138	115,63	74
Huancavelica	91 562	87 492	-4,45	-4 070	616	1 013	64,45	397
Huánuco	98 599	98 774	0,18	175	4 153	4 057	-2,31	-96
Ica	44 557	38 924	-12,64	-5 633	6 001	4 385	-26,92	-1 616
Junín	85 478	85 213	-0,31	-265	1 803	1 641	-8,99	-162
La Libertad	177 695	177 900	0,12	205	4 312	4 233	-1,83	-79
Lambayeque	88 076	79 764	-9,44	-8 312	3 781	4 006	5,95	225
Lima	44 995	41 617	-7,51	-3 378	3 698	3 258	-11,90	-440
Lima Metropolitana	1 486	1 597	7,49	111	139	109	-21,58	-30
Callao	22	--	-100,00	-22	1	--	-100,00	-1
Loreto	73 298	76 542	4,43	3 244	4 172	4 136	-0,86	-36
Madre de Dios	7 992	9 246	15,69	1 254	480	380	-20,94	-101
Moquegua	2 199	2 073	-5,73	-126	59	52	-11,86	-7
Pasco	22 880	26 170	14,38	3 290	1 008	1 200	19,05	192
Piura	135 017	127 582	-5,51	-7 435	12 018	11 083	-7,78	-935
Puno	145 118	147 243	1,46	2 125	--	--	--	--
San Martín	129 953	124 780	-3,98	-5 172	7 107	8 447	18,85	1 340
Tacna	2 353	2 088	-11,26	-265	182	143	-21,43	-39
Tumbes	17 244	16 790	-2,63	-454	40	295	639,60	255
Ucayali	22 944	21 586	-5,92	-1 358	1 526	1 580	3,54	54

p/ Preliminar

-- magnitud cero

Fuente: Gerencias/Direcciones Regionales de Agricultura -Sub Gerencia/ Dirección de Estadística /Dirección de Información Agraria - Evaluación Agrícola, Mensual

Elaboración: Ministerio de Agricultura - Oficina de Estudios Económicos y Estadísticos -Unidad de Estadística

Cuadro N° 21
SUPERFICIE SEMBRADA DE LOS PRINCIPALES CULTIVOS, SEGÚN REGIÓN
Campañas agrícolas: 2011-2012 y 2012-2013p/ agosto-abril
(ha)

Región	Campaña	Ago-abr	Arroz cáscara	Maíz amiláceo	Frijol gr. seco ^{1/}	Frijol castlla	Pallar	Zaran- daja	Frijol de palo
TOTAL NACIONAL	11-12	1 390 141	328 252	248 304	71 686	19 200	6 407	1 314	1 795
	12-13	1 372 225	337 726	253 966	72 780	11 434	5 286	1 020	1 399
Tumbes	11-12	17 165	15 546	--	--	101	--	--	--
	12-13	16 661	14 963	--	2	246	--	--	--
Piura	11-12	125 404	53 562	18 026	3 635	14 464	--	--	96
	12-13	118 003	58 069	19 187	4 610	6 401	130	--	60
Lambayeque	11-12	82 096	47 116	3 418	1 509	1 113	662	831	802
	12-13	74 799	51 882	3 333	650	1 180	726	334	733
La Libertad	11-12	124 866	31 793	15 025	2 617	534	4	109	50
	12-13	124 461	33 276	14 903	2 449	379	21	103	25
Cajamarca	11-12	164 283	20 324	51 557	20 285	--	--	374	175
	12-13	169 173	19 526	53 383	22 171	58	--	583	70
Cajamarca	11-12	61 198	1 988	15 379	4 894	--	--	5	--
	12-13	63 592	1 440	15 957	5 375	58	--	5	--
Chota	11-12	74 908	2 932	33 310	12 039	--	--	369	175
	12-13	78 159	2 664	34 718	13 564	--	--	578	70
Jaén	11-12	28 177	15 404	2 868	3 352	--	--	--	--
	12-13	27 422	15 422	2 708	3 232	--	--	--	--
Amazonas	11-12	60 702	29 409	8 135	8 958	--	--	--	201
	12-13	65 771	34 820	7 747	8 105	--	--	--	255
Ancash	11-12	59 404	3 626	14 238	1 392	--	664	--	--
	12-13	60 348	4 840	15 457	1 212	95	228	--	--
Lima	11-12	33 625	--	1 667	910	1 236	421	--	--
	12-13	30 620	--	1 789	1 225	1 054	461	--	--
Lima Metropolitana	11-12	475	--	3	168	--	--	--	--
	12-13	519	--	12	193	--	1	--	--
Callao	11-12	--	--	--	--	--	--	--	--
	12-13	--	--	--	--	--	--	--	--
Ica	11-12	41 685	--	701	219	70	4 624	--	--
	12-13	35 712	--	729	303	85	3 697	--	--
Huánuco	11-12	76 298	6 919	17 305	5 742	--	--	--	--
	12-13	76 006	6 409	17 083	6 009	--	--	--	--
Pasco	11-12	17 003	1 928	2 092	561	--	--	--	--
	12-13	19 344	2 718	2 525	766	--	--	--	--
Junín	11-12	51 434	2 028	14 219	3 756	--	--	--	--
	12-13	51 325	1 741	14 484	3 881	--	--	--	--
Huancavelica	11-12	53 289	--	18 040	4 981	--	7	--	--
	12-13	49 414	--	18 857	5 072	--	--	--	--
Arequipa	11-12	32 958	20 014	3 239	3 489	--	--	--	--
	12-13	32 274	19 807	3 099	4 371	--	--	--	--
Moquegua	11-12	1 668	--	823	79	--	--	--	--
	12-13	1 505	--	680	81	--	--	--	--
Tacna	11-12	1 147	--	687	--	--	--	--	--
	12-13	866	--	449	--	--	--	--	--
Ayacucho	11-12	56 489	454	21 533	2 074	--	23	--	10
	12-13	57 233	300	22 076	2 062	--	22	--	--
Apurímac	11-12	59 481	--	25 745	5 447	--	2	--	--
	12-13	57 550	--	27 156	4 123	--	--	--	--
Abancay	11-12	23 133	--	10 408	2 634	--	2	--	--
	12-13	20 551	--	11 083	1 162	--	--	--	--
Andahuaylas	11-12	36 348	--	15 337	2 813	--	--	--	--
	12-13	36 999	--	16 073	2 961	--	--	--	--
Cusco	11-12	77 748	1 369	28 170	1 520	--	--	--	231
	12-13	79 732	1 172	27 660	1 876	--	--	--	100
Puno	11-12	61 055	509	3 682	271	--	--	--	--
	12-13	62 042	402	3 359	362	--	--	--	--
San Martín	11-12	123 888	65 696	--	2 730	736	--	--	--
	12-13	119 082	60 378	--	2 092	707	--	--	--
Loreto	11-12	43 531	18 497	--	1 016	890	--	--	--
	12-13	46 453	17 805	--	899	1 199	--	--	--
Ucayali	11-12	16 968	6 653	--	190	56	--	--	230
	12-13	14 746	6 416	--	120	31	--	--	156
Madre de Dios	11-12	7 481	2 810	--	138	--	--	--	--
	12-13	8 585	3 203	--	147	--	--	--	--

Continúa

Conclusión

Región	Campaña	Gar-banzo	Frijol loctao	Lenteja	Papa	Trigo	Algodón rama	Maíz a. duro	Soya	Sorgo grano	Marigold
TOTAL NACIONAL	11-12	802	6	3 737	267 840	148 289	44 147	246 407	741	203	1 013
	12-13	1 001	3	4 078	264 476	150 617	26 179	240 429	1 414	129	288
Tumbes	11-12	--	--	--	--	--	--	1 504	15	--	--
	12-13	--	3	--	--	--	--	1 427	21	--	--
Piura	11-12	--	--	--	1 049	10 981	6 676	16 675	85	--	155
	12-13	--	--	--	1 588	12 075	1 275	13 858	542	--	208
Lambayeque	11-12	345	6	--	625	1 521	6 336	17 770	--	--	42
	12-13	377	--	--	598	1 713	856	12 417	--	--	--
La Libertad	11-12	12	--	2 083	17 965	32 149	1 360	20 485	--	180	501
	12-13	394	--	2 098	17 942	32 558	905	19 294	--	102	14
Cajamarca	11-12	--	--	1 488	18 784	31 448	--	19 675	173	--	--
	12-13	--	--	1 783	19 989	31 459	--	19 989	162	--	--
Cajamarca	11-12	--	--	1 452	5 930	26 369	--	5 181	--	--	--
	12-13	--	--	1 749	6 839	26 424	--	5 745	--	--	--
Chota	11-12	--	--	36	12 516	4 154	--	9 377	--	--	--
	12-13	--	--	34	12 922	4 113	--	9 496	--	--	--
Jaén	11-12	--	--	--	338	925	--	5 117	173	--	--
	12-13	--	--	--	228	922	--	4 748	162	--	--
Amazonas	11-12	--	--	--	3 536	540	--	9 642	282	--	--
	12-13	--	--	--	3 698	574	--	10 284	290	--	--
Ancash	11-12	--	--	50	10 071	18 260	65	10 988	--	--	50
	12-13	--	--	113	9 834	19 161	--	9 408	--	--	--
Lima	11-12	--	--	--	3 258	270	1 564	24 085	--	--	214
	12-13	--	--	--	2 357	272	1 096	22 300	--	--	66
Lima Metropolitana	11-12	--	--	--	50	--	3	251	--	--	--
	12-13	--	--	--	18	--	3	292	--	--	--
Callao	11-12	--	--	--	--	--	--	--	--	--	--
	12-13	--	--	--	--	--	--	--	--	--	--
Ica	11-12	429	--	--	1 481	33	24 802	9 326	--	--	--
	12-13	216	--	--	875	38	19 286	10 484	--	--	--
Huánuco	11-12	--	--	--	24 334	12 094	72	9 833	--	--	--
	12-13	--	--	--	24 913	11 889	78	9 626	--	--	--
Pasco	11-12	--	--	--	8 566	411	--	3 445	--	--	--
	12-13	--	--	--	8 864	314	--	4 157	--	--	--
Junín	11-12	--	--	--	20 042	6 729	--	4 604	56	--	--
	12-13	--	--	--	19 534	6 805	--	4 785	95	--	--
Huancavelica	11-12	--	--	41	25 635	4 287	--	298	--	--	--
	12-13	--	--	9	20 605	4 620	--	251	--	--	--
Arequipa	11-12	--	--	--	4 414	314	490	924	--	23	51
	12-13	--	--	--	3 812	316	135	707	--	27	--
Moquegua	11-12	--	--	--	622	86	--	58	--	--	--
	12-13	--	--	--	601	106	--	37	--	--	--
Tacna	11-12	--	--	--	439	5	--	16	--	--	--
	12-13	--	--	--	401	10	--	6	--	--	--
Ayacucho	11-12	14	--	16	20 994	10 252	--	1 118	1	--	--
	12-13	14	--	23	21 106	10 547	--	1 082	1	--	--
Apurímac	11-12	2	--	59	19 454	6 227	--	2 546	--	--	--
	12-13	--	--	52	19 496	4 980	--	1 744	--	--	--
Abancay	11-12	2	--	--	6 056	2 282	--	1 749	--	--	--
	12-13	--	--	--	5 814	1 393	--	1 099	--	--	--
Andahuaylas	11-12	--	--	59	13 398	3 945	--	797	--	--	--
	12-13	--	--	52	13 682	3 587	--	645	--	--	--
Cusco	11-12	--	--	--	33 925	11 111	--	1 397	25	--	--
	12-13	--	--	--	34 228	11 601	--	3 007	88	--	--
Puno	11-12	--	--	--	52 596	1 572	--	2 390	35	--	--
	12-13	--	--	--	54 018	1 579	--	2 287	35	--	--
San Martín	11-12	--	--	--	--	--	2 041	52 620	65	--	--
	12-13	--	--	--	--	--	1 551	54 185	169	--	--
Loreto	11-12	--	--	--	--	--	--	23 128	--	--	--
	12-13	--	--	--	--	--	--	26 550	--	--	--
Ucayali	11-12	--	--	--	--	--	738	9 097	4	--	--
	12-13	--	--	--	--	--	994	7 018	11	--	--
Madre de Dios	11-12	--	--	--	--	--	--	4 533	--	--	--
	12-13	--	--	--	--	--	--	5 236	--	--	--

p/ Preliminar

-- magnitud cero

1/ Incluye frijol bayo, caballero, canario, cocacho, panamito, larán.

Fuente: Gerencias/Direcciones Regionales de Agricultura -Sub Gerencia/ Dirección de Estadística /Dirección de Información Agraria - Evaluación Agrícola ,Mensual

Elaboración : Ministerio de Agricultura - Oficina de Estudios Económicos y Estadísticos -Unidad de Estadística

Cuadro Nº 22
SUPERFICIE SEMBRADA DE LOS PRINCIPALES CULTIVOS, SEGÚN REGIÓN
Campañas agrícolas: 2011-2012 y 2012-2013p/ agosto-abril
(ha)

Región	Campaña	Ago-abr	Cebada grano	Quinua	Cañihua	Kiwicha	Haba grano	Arveja grano	Chocho tarwi
TOTAL NACIONAL	11-12	523 979	155 437	41 994	6 728	1 716	70 873	78 144	9 685
	12-13	531 839	155 240	45 630	6 419	1 516	71 827	79 254	9 666
Tumbes	11-12	79	--	--	--	--	--	--	--
	12-13	129	--	--	--	--	--	--	--
Piura	11-12	9 613	334	--	--	--	487	6 016	--
	12-13	9 579	368	--	--	--	551	5 991	--
Lambayeque	11-12	5 980	109	--	--	--	803	1 867	--
	12-13	4 965	161	--	--	--	378	1 237	--
La Libertad	11-12	52 830	30 082	400	--	93	5 204	8 441	3 228
	12-13	53 439	29 608	365	--	96	5 203	9 137	3 423
Cajamarca	11-12	61 199	12 350	203	--	--	5 229	25 606	306
	12-13	60 686	12 461	231	--	--	5 812	25 902	169
Cajamarca	11-12	33 114	10 665	203	--	--	2 790	15 268	306
	12-13	32 256	10 709	231	--	--	2 940	15 035	169
Chota	11-12	22 578	1 552	--	--	--	2 341	9 233	--
	12-13	23 274	1 617	--	--	--	2 774	9 830	--
Jaén	11-12	5 507	133	--	--	--	98	1 105	--
	12-13	5 156	135	--	--	--	98	1 037	--
Amazonas	11-12	8 607	196	4	--	--	334	842	86
	12-13	8 692	191	6	--	--	464	929	98
Ancash	11-12	19 672	10 703	177	--	186	1 961	2 691	480
	12-13	21 100	10 948	297	--	185	2 258	2 548	717
Lima	11-12	11 370	272	--	--	--	923	648	--
	12-13	10 997	280	17	--	--	1 013	644	--
Lima Metropolitana	11-12	1 011	--	--	--	--	3	41	--
	12-13	1 078	5	--	--	--	--	49	--
Callao	11-12	22	--	--	--	--	--	--	--
	12-13	--	--	--	--	--	--	--	--
Ica	11-12	2 872	73	5	--	--	86	97	--
	12-13	3 211	86	6	--	3	83	82	--
Huánuco	11-12	22 301	7 605	350	--	--	4 211	3 555	519
	12-13	22 768	7 539	418	--	--	4 469	3 794	509
Pasco	11-12	5 877	268	--	--	--	1 030	873	--
	12-13	6 826	168	--	--	--	1 351	906	--
Junín	11-12	34 044	12 985	1 432	--	--	4 091	5 235	53
	12-13	33 888	12 760	1 664	--	--	4 012	5 271	68
Huancavelica	11-12	38 273	17 663	540	--	28	8 425	8 287	551
	12-13	38 078	17 602	790	--	43	7 803	8 483	412
Arequipa	11-12	12 684	682	622	8	164	1 421	965	--
	12-13	13 034	633	518	13	113	1 294	825	--
Moquegua	11-12	531	134	18	--	--	265	6	--
	12-13	568	181	31	--	--	196	16	--
Tacna	11-12	1 206	2	91	--	--	112	31	--
	12-13	1 222	2	71	--	--	67	29	--
Ayacucho	11-12	39 886	14 004	4 324	--	113	8 255	5 932	485
	12-13	42 508	14 685	5 695	--	132	8 505	6 466	468
Apurímac	11-12	19 510	5 594	1 344	--	467	5 041	2 083	563
	12-13	18 611	4 580	1 688	--	241	5 144	1 880	512
Abancay	11-12	8 151	2 204	375	--	29	2 679	1 027	208
	12-13	7 596	1 904	720	--	28	2 601	858	224
Andahuaylas	11-12	11 359	3 390	969	--	438	2 362	1 056	355
	12-13	11 014	2 676	968	--	213	2 543	1 022	288
Cusco	11-12	50 030	15 836	2 221	875	665	12 847	3 855	1 909
	12-13	51 971	16 333	2 576	669	703	13 099	3 966	1 887
Puno	11-12	84 063	26 544	30 265	5 845	--	10 146	1 073	1 506
	12-13	85 201	26 650	31 258	5 737	--	10 126	1 100	1 404
San Martín	11-12	6 065	--	--	--	--	--	--	--
	12-13	5 698	--	--	--	--	--	--	--
Loreto	11-12	29 767	--	--	--	--	--	--	--
	12-13	30 089	--	--	--	--	--	--	--
Ucayali	11-12	5 976	--	--	--	--	--	--	--
	12-13	6 840	--	--	--	--	--	--	--
Madre de Dios	11-12	512	--	--	--	--	--	--	--
	12-13	661	--	--	--	--	--	--	--

Continúa

Conclusión

Región	Campaña	Olluco	Oca	Mashua	Camote	Yuca	Cebolla	Ajo	Tomate
TOTAL NACIONAL	11-12	26 387	14 597	5 022	12 071	78 936	14 305	4 063	4 024
	12-13	26 916	14 316	4 883	12 275	79 857	15 722	3 999	4 322
Tumbes	11-12	--	--	--	4	67	5	--	4
	12-13	--	--	--	21	102	--	--	6
Piura	11-12	379	313	--	807	944	256	32	45
	12-13	343	285	--	809	1 021	149	34	28
Lambayeque	11-12	245	115	--	1 365	733	518	5	220
	12-13	180	55	--	1 574	625	476	--	279
La Libertad	11-12	1 651	1 080	93	324	1 079	755	303	98
	12-13	1 669	1 154	53	384	1 174	750	279	147
Cajamarca	11-12	4 249	1 928	--	1 332	8 652	174	1 028	142
	12-13	3 805	1 406	--	1 316	8 120	209	1 109	147
Cajamarca	11-12	2 305	647	--	191	311	70	351	7
	12-13	1 926	265	--	157	243	92	489	--
Chota	11-12	1 781	1 281	--	1 141	4 404	102	661	82
	12-13	1 717	1 141	--	1 159	4 234	115	605	82
Jaén	11-12	163	--	--	--	3 937	2	16	53
	12-13	162	--	--	--	3 643	2	15	65
Amazonas	11-12	201	40	11	17	6 848	2	12	15
	12-13	255	64	22	23	6 613	2	12	14
Ancash	11-12	1 152	558	--	705	279	546	42	192
	12-13	1 329	551	--	1 060	386	588	17	216
Lima	11-12	257	160	15	5 922	1 157	507	445	1 064
	12-13	248	142	9	5 385	960	713	394	1 192
Lima Metropolitana	11-12	--	--	--	229	--	682	3	53
	12-13	--	--	--	231	4	683	2	104
Callao	11-12	--	--	--	--	--	22	--	--
	12-13	--	--	--	--	--	--	--	--
Ica	11-12	7	--	--	700	170	817	9	908
	12-13	5	--	--	738	130	1 170	6	903
Huánuco	11-12	1 051	411	184	296	3 747	208	69	97
	12-13	1 156	398	185	294	3 648	190	64	107
Pasco	11-12	580	426	--	--	2 699	--	--	1
	12-13	797	690	--	--	2 914	--	--	--
Junín	11-12	2 235	810	851	--	5 275	648	368	61
	12-13	2 180	777	821	--	5 337	582	353	63
Huancavelica	11-12	1 805	403	335	--	--	27	146	64
	12-13	1 938	415	320	2	--	8	223	41
Arequipa	11-12	140	92	8	97	29	6 898	1 215	343
	12-13	108	66	9	115	20	7 740	1 146	434
Moquegua	11-12	8	9	--	5	--	78	2	6
	12-13	7	5	8	9	2	93	16	4
Tacna	11-12	--	--	--	22	--	746	41	161
	12-13	--	--	--	22	--	846	13	172
Ayacucho	11-12	2 740	1 412	1 002	17	845	356	287	114
	12-13	2 750	1 355	923	19	815	362	251	82
Apurímac	11-12	2 619	811	634	52	28	134	57	85
	12-13	2 545	1 048	653	39	30	116	81	57
Abancay	11-12	1 239	168	113	16	19	11	2	61
	12-13	936	199	73	2	5	--	--	46
Andahuaylas	11-12	1 380	643	521	36	9	123	55	24
	12-13	1 609	849	580	37	25	116	81	11
Cusco	11-12	5 030	2 180	1 003	--	3 134	406	--	69
	12-13	5 426	2 043	1 021	19	3 727	459	--	43
Puno	11-12	2 038	3 850	887	74	1 433	393	--	9
	12-13	2 176	3 863	859	137	1 477	412	--	2
San Martín	11-12	--	--	--	--	5 943	--	--	123
	12-13	--	--	--	--	5 589	--	--	109
Loreto	11-12	--	--	--	--	29 521	126	--	120
	12-13	--	--	--	--	29 761	174	--	154
Ucayali	11-12	--	--	--	79	5 871	--	--	26
	12-13	--	--	--	43	6 781	--	--	16
Madre de Dios	11-12	--	--	--	25	483	--	--	4
	12-13	--	--	--	36	622	--	--	3

p/ Preliminar
 -- magnitud cero

Fuente: Gerencias/Direcciones Regionales de Agricultura -Sub Gerencia/ Dirección de Estadística /Dirección de Información Agraria - Evaluación Agrícola, Mens.
 Elaboración: Ministerio de Agricultura - Oficina de Estudios Económicos y Estadísticos -Unidad de Estadística

Cuadro N° 23
SUPERFICIE SEMBRADA DE PRINCIPALES CULTIVOS POR MES, SEGÚN REGIÓN
Campañas agrícolas: 2011-2012 y 2012-2013p/ agosto-abril
(ha)

Región	Campaña	ago-abr	ago	set	oct	nov	díc
TOTAL NACIONAL	11-12	1 914 119	143 219	248 072	367 451	321 730	227 012
	12-13	1 904 064	145 440	225 263	372 960	356 475	216 520
Tumbes	11-12	17 244	5 028	2 559	67	31	31
	12-13	16 790	6 179	906	398	54	36
Piura	11-12	135 017	11 867	14 439	2 388	3 121	5 367
	12-13	127 582	20 793	9 623	2 210	3 310	3 790
Lambayeque	11-12	88 076	6 593	4 211	1 786	3 311	2 557
	12-13	79 764	5 168	6 296	643	2 196	3 050
La Libertad	11-12	177 695	4 797	7 714	15 594	19 272	34 717
	12-13	177 900	5 506	7 460	16 954	25 728	33 131
Cajamarca	11-12	225 481	7 250	16 544	38 584	40 623	32 631
	12-13	229 859	6 157	15 972	46 121	44 516	26 865
Cajamarca	11-12	94 312	4 058	2 241	8 045	15 232	13 070
	12-13	95 848	3 408	2 653	9 369	16 838	11 237
Chota	11-12	97 486	3 019	13 581	28 117	17 390	10 135
	12-13	101 433	2 504	13 058	31 943	20 408	8 280
Jaén	11-12	33 683	173	722	2 422	8 001	9 426
	12-13	32 578	245	261	4 809	7 270	7 348
Amazonas	11-12	69 309	5 029	4 477	6 195	11 437	13 289
	12-13	74 464	4 936	5 756	7 026	14 367	13 695
Ancash	11-12	79 076	4 942	4 894	8 556	10 627	14 351
	12-13	81 448	4 690	5 525	11 062	11 282	14 586
Lima	11-12	44 995	5 847	5 552	5 419	5 393	4 917
	12-13	41 617	5 405	5 251	5 409	4 737	4 013
Lima Metropolitana	11-12	1 486	218	340	148	145	138
	12-13	1 597	276	306	285	124	118
Callao	11-12	22	5	4	3	1	2
	12-13	--	--	--	--	--	--
Ica	11-12	44 557	5 943	14 744	6 328	2 025	1 068
	12-13	38 924	3 321	11 140	5 682	3 320	1 338
Huánuco	11-12	98 599	9 282	16 177	24 322	16 062	11 900
	12-13	98 774	9 423	16 421	24 290	15 778	11 775
Pasco	11-12	22 880	5 570	6 840	5 147	965	340
	12-13	26 170	6 719	7 593	6 052	967	436
Junín	11-12	85 478	7 067	13 353	25 509	22 505	11 543
	12-13	85 213	6 734	12 740	24 341	25 045	11 294
Huancavelica	11-12	91 562	3 065	6 422	26 349	33 660	16 537
	12-13	87 492	2 343	5 183	22 421	35 491	14 821
Arequipa	11-12	45 642	2 662	5 103	8 996	8 302	7 877
	12-13	45 308	2 462	4 641	8 943	9 227	3 978
Moquegua	11-12	2 199	419	713	340	169	100
	12-13	2 073	230	629	417	135	154
Tacna	11-12	2 353	316	496	613	354	179
	12-13	2 088	190	319	498	504	200
Ayacucho	11-12	96 375	2 082	8 035	23 096	35 222	20 302
	12-13	99 741	1 348	7 328	22 619	37 063	24 249
Apurímac	11-12	78 991	931	6 562	28 927	20 608	14 906
	12-13	76 161	1 710	6 394	27 583	19 841	14 841
Abancay	11-12	31 284	451	3 206	10 063	9 648	5 688
	12-13	28 147	347	1 780	9 845	8 760	6 057
Andahuaylas	11-12	47 707	480	3 356	18 864	10 960	9 218
	12-13	48 013	1 363	4 614	17 738	11 081	8 785
Cusco	11-12	127 778	9 166	30 005	39 345	30 941	15 046
	12-13	131 703	10 238	25 597	38 758	36 138	15 470
Puno	11-12	145 118	9 813	27 139	66 727	39 684	1 755
	12-13	147 243	9 344	24 833	63 881	46 303	2 882
San Martín	11-12	129 953	12 248	29 499	14 970	6 556	9 110
	12-13	124 780	8 963	21 213	18 144	8 248	7 677
Loreto	11-12	73 298	19 743	15 886	10 155	6 572	5 630
	12-13	76 542	20 312	18 273	10 883	7 519	5 427
Ucayali	11-12	22 944	3 245	4 339	4 097	3 014	2 407
	12-13	21 586	2 950	3 318	3 434	3 493	2 607
Madre de Dios	11-12	7 992	91	2 027	3 791	1 131	313
	12-13	9 246	43	2 546	4 907	1 088	90

Continúa

Conclusión

Región	Campaña	ene	feb	mar	abr	may	jun	jul	ago-jul
TOTAL NACIONAL	11-12	206 069	203 796	114 691	82 079	78 983	91 108	98 264	2 182 474
	12-13	195 563	190 699	118 004	83 140				
Tumbes	11-12	2 376	5 690	1 423	40	116	347	1 199	18 906
	12-13	1 590	4 805	2 527	295				
Piura	11-12	27 408	40 647	17 762	12 018	3 919	1 700	1 609	142 245
	12-13	19 061	35 760	21 952	11 083				
Lambayeque	11-12	13 694	40 497	11 646	3 781	3 113	4 435	11 227	106 851
	12-13	18 787	34 239	5 379	4 006				
La Libertad	11-12	54 302	26 874	10 114	4 312	5 293	12 498	4 856	200 343
	12-13	45 732	26 312	12 844	4 233				
Cajamarca	11-12	24 434	28 294	22 185	14 936	12 171	7 450	5 075	250 177
	12-13	22 892	26 065	23 844	17 429				
Cajamarca	11-12	11 663	21 512	14 969	3 522	2 062	3 655	2 538	102 567
	12-13	12 003	19 335	16 677	4 328				
Chota	11-12	7 738	4 665	5 477	7 364	4 945	2 301	1 712	106 444
	12-13	6 339	4 755	5 539	8 607				
Jaén	11-12	5 033	2 117	1 740	4 050	5 164	1 494	825	41 166
	12-13	4 550	1 975	1 628	4 494				
Amazonas	11-12	8 670	7 251	7 662	5 300	5 083	3 820	4 450	82 661
	12-13	9 389	7 585	7 248	4 461				
Ancash	11-12	16 656	10 857	4 573	3 620	2 564	2 869	3 403	87 912
	12-13	16 703	10 347	4 941	2 312				
Lima	11-12	5 535	4 862	3 772	3 698	3 499	4 982	5 651	59 127
	12-13	5 195	5 179	3 170	3 258				
Lima Metropolitana	11-12	90	166	102	139	189	220	342	2 237
	12-13	133	146	100	109				
Callao	11-12	3	2	1	1	1	--	--	23
	12-13	--	--	--	--				
Ica	11-12	817	3 227	4 405	6 001	6 369	3 718	1 713	56 356
	12-13	1 640	2 722	5 375	4 385				
Huánuco	11-12	10 991	3 784	1 930	4 153	6 122	6 804	7 064	118 589
	12-13	10 814	4 194	2 022	4 057				
Pasco	11-12	529	977	1 504	1 008	509	510	682	24 581
	12-13	117	1 390	1 696	1 200				
Junín	11-12	1 401	484	1 813	1 803	1 568	2 342	2 993	92 381
	12-13	1 134	463	1 821	1 641				
Huancavelica	11-12	2 709	1 336	869	616	989	502	496	93 549
	12-13	4 277	1 597	347	1 013				
Arequipa	11-12	2 013	1 885	1 854	6 950	5 429	7 098	3 174	61 343
	12-13	2 923	1 688	2 824	8 622				
Moquegua	11-12	194	129	76	59	25	34	26	2 284
	12-13	230	167	59	52				
Tacna	11-12	45	112	56	182	149	184	103	2 789
	12-13	61	95	78	143				
Ayacucho	11-12	5 987	1 124	427	100	474	522	729	98 100
	12-13	5 589	1 053	400	92				
Apurímac	11-12	6 028	975	42	13	389	472	946	80 797
	12-13	5 296	289	138	68				
Abancay	11-12	2 029	178	21	--	370	311	482	32 447
	12-13	1 246	22	40	51				
Andahuaylas	11-12	3 999	797	21	13	19	161	464	48 350
	12-13	4 050	267	98	17				
Cusco	11-12	2 609	517	85	64	64	290	974	129 106
	12-13	5 175	134	55	138				
Puno	11-12	--	--	--	--	--	1 056	1 409	147 583
	12-13	--	--	--	--				
San Martín	11-12	12 337	19 103	19 022	7 107	7 522	9 606	14 035	161 115
	12-13	12 406	22 231	17 451	8 447				
Loreto	11-12	4 917	3 764	2 459	4 172	7 821	16 506	24 318	121 943
	12-13	4 359	3 145	2 488	4 136				
Ucayali	11-12	2 281	1 210	825	1 526	5 354	3 089	1 752	33 139
	12-13	1 985	1 041	1 178	1 580				
Madre de Dios	11-12	44	31	85	480	253	55	39	8 338
	12-13	75	52	68	380				

p/ Preliminar

-- magnitud cero

Fuente: Gerencias/Direcciones Regionales de Agricultura -Sub Gerencia/ Dirección de Estadística /Dirección de Información Agraria - Evaluación Agrícola ,
Elaboración : Ministerio de Agricultura - Oficina de Estudios Económicos y Estadísticos -Unidad de Estadística

Cuadro Nº 24
SUPERFICIE SEMBRADA DE PRINCIPALES CULTIVOS, POR MES
Campañas agrícolas: 2011-2012 y 2012-2013p/
Período: agosto-abril
(ha)

Cultivos	Campaña	ago-abr	ago	set	oct	nov	dic	ene	feb	mar	abr	may	jun	jul	ago-jul
TOTAL NACIONAL	11-12	1 914 119	143 219	248 072	367 451	321 730	227 012	206 069	203 796	114 691	82 079	78 983	91 108	98 264	2 182 474
	12-13	1 904 064	145 440	225 263	372 960	356 475	216 520	195 563	190 699	118 004	83 140				
Arroz cáscara	11-12	328 252	30 571	37 417	25 317	27 219	41 563	40 999	82 494	27 426	15 249	17 774	16 525	25 486	388 036
	12-13	337 726	39 821	30 076	28 723	34 892	37 620	49 760	74 098	26 497	16 240				
Maiz amiláceo	11-12	248 304	15 416	41 911	80 578	58 779	26 957	18 645	2 837	1 464	1 718	2 476	2 639	2 730	256 149
	12-13	253 966	15 257	39 174	84 563	66 889	22 137	16 990	5 224	1 812	1 922				
Frijol grano ^{1/}	11-12	71 686	3 944	5 313	12 137	15 146	14 737	8 314	2 665	2 740	6 690	6 572	5 486	3 994	87 738
	12-13	72 780	3 363	5 416	14 305	15 965	12 242	7 138	3 627	3 173	7 552				
Frijol castilla	11-12	19 200	2 412	1 452	718	370	310	862	9 693	2 781	604	1 036	2 690	3 425	26 351
	12-13	11 434	2 777	1 324	530	460	486	788	779	3 805	487				
Pallar	11-12	6 407	666	101	80	93	53	164	1 231	2 322	1 697	319	364	1 621	8 710
	12-13	5 286	808	162	125	96	58	106	849	2 420	663				
Zarandaja	11-12	1 314	505	179	131	107	5	151	78	76	82	55	563	491	2 423
	12-13	1 020	209	160	159	128	28	105	113	97	21				
Frijol de palo	11-12	1 795	160	211	129	176	224	135	260	214	286	170	111	439	2 514
	12-13	1 399	243	94	63	84	134	203	194	144	240				
Garbanzo	11-12	802	316	3	2	27	4	9	--	41	400	721	211	368	2 101
	12-13	1 001	679	69	--	6	2	6	--	105	134				
Frijol loctao	11-12	6	--	--	--	--	--	--	6	--	--	--	73	33	112
	12-13	3	--	--	3	--	--	--	--	--	--				
Lenteja	11-12	3 737	--	10	8	51	303	1 692	933	592	148	44	--	20	3 801
	12-13	4 078	17	20	31	51	339	1 820	1 182	516	102				
Papa	11-12	267 840	26 864	41 011	89 145	76 508	17 579	3 499	2 173	3 649	7 413	14 151	19 950	17 400	319 341
	12-13	264 476	25 195	40 035	83 991	79 055	17 831	5 458	2 807	3 381	6 724				
Trigo	11-12	148 289	39	884	6 631	15 108	34 295	40 485	31 295	13 237	6 316	1 930	1 964	396	152 579
	12-13	150 617	63	576	6 372	16 623	34 158	40 455	32 343	15 014	5 014				
Algodón rama	11-12	44 147	4 910	14 036	5 132	3 334	3 681	9 334	1 590	837	1 292	1 820	1 308	2 218	49 491
	12-13	26 179	2 161	10 080	4 458	2 907	2 286	1 121	1 398	586	1 182				
Maiz amarillo durc	11-12	246 407	29 143	47 245	31 854	18 766	16 075	29 854	31 215	27 796	14 460	13 382	21 492	22 071	303 352
	12-13	240 429	26 053	43 486	36 727	20 577	17 011	20 531	31 872	28 531	15 642				
Soya	11-12	741	32	59	49	57	71	110	165	150	50	48	34	285	1 108
	12-13	1 414	65	103	213	58	139	162	240	294	141				
Sorgo grano	11-12	203	8	5	4	60	40	--	6	30	50	41	8	--	252
	12-13	129	21	--	23	29	38	--	3	12	3				
Marigold	11-12	1 013	126	103	33	45	16	13	25	198	454	377	971	193	2 554
	12-13	288	173	26	--	--	--	--	6	62	21				
Cebada grano	11-12	155 437	68	1 020	19 248	42 113	40 502	31 311	15 799	4 810	566	313	120	88	155 958
	12-13	155 240	76	1 043	16 763	44 655	40 434	30 154	15 737	5 839	539				
Quinua	11-12	41 994	243	10 189	20 363	9 007	1 808	292	39	28	25	18	30	32	42 074
	12-13	45 630	260	8 410	20 665	12 338	3 191	475	94	84	114				
Cañihua	11-12	6 728	5	924	3 402	2 318	79	--	--	--	--	--	--	--	6 728
	12-13	6 419	--	735	3 201	2 349	134	--	--	--	--				
Kiwicha	11-12	1 716	11	8	140	536	685	217	44	45	30	1	1	5	1 723
	12-13	1 516	12	25	142	426	704	61	63	51	32				
Haba grano	11-12	70 873	3 207	13 412	27 037	17 329	5 766	1 801	1 195	836	293	307	470	553	72 203
	12-13	71 827	3 060	11 240	26 444	20 777	5 843	2 115	1 331	708	310				
Arveja grano	11-12	78 144	2 193	4 010	10 172	10 302	7 412	6 144	9 722	15 651	12 540	5 791	1 538	1 341	86 813
	12-13	79 254	2 087	4 115	10 094	11 118	7 768	6 470	9 024	14 676	13 903				
Chocho	11-12	9 685	55	727	3 082	2 788	1 790	1 026	103	99	15	15	4	--	9 703
	12-13	9 666	40	722	3 008	3 222	1 517	937	141	80	--				
Olluco	11-12	26 387	5 129	6 418	7 742	4 989	1 301	383	170	110	147	333	603	815	28 138
	12-13	26 916	4 571	6 574	7 950	5 664	990	733	165	120	149				
Oca	11-12	14 597	1 435	3 415	6 219	2 743	486	182	84	24	10	3	86	110	14 796
	12-13	14 316	1 404	3 175	6 322	2 685	436	148	137	7	3				
Mashua	11-12	5 022	275	1 092	2 406	1 172	66	2	--	8	--	1	4	29	5 056
	12-13	4 883	215	967	2 345	1 238	101	2	8	7	--				
Camote	11-12	12 071	1 182	1 338	1 263	1 270	1 398	1 487	1 375	1 535	1 224	1 327	1 422	2 521	17 340
	12-13	12 275	1 853	1 617	1 244	1 300	1 209	1 302	1 241	1 182	1 328				
Yuca	11-12	78 936	11 269	13 176	11 992	9 223	8 179	7 255	6 389	5 641	5 812	6 884	8 006	8 665	102 492
	12-13	79 857	12 350	13 018	11 993	10 389	7 863	6 983	5 859	5 642	5 761				
Cebolla	11-12	14 305	1 645	1 571	1 382	1 141	889	1 176	1 584	1 554	3 361	1 511	1 878	1 533	19 226
	12-13	15 722	1 633	1 923	1 435	1 410	1 139	808	1 484	2 137	3 752				
Ajo	11-12	4 063	580	308	649	621	442	172	214	407	668	1 094	2 025	677	7 858
	12-13	3 999	348	319	566	690	368	139	245	593	731				
Tomate	11-12	4 024	813	526	408	335	298	357	412	393	483	471	532	728	5 754
	12-13	4 322	629	581	505	395	318	594	437	429	434				

p/ Preliminar
 -- magnitud cero

1/ Incluye frijol bayo, caballero, canario, cocacho, panamito, larán.

Fuente: Gerencias/Direcciones Regionales de Agricultura -Sub Gerencia/ Dirección de Estadística /Dirección de Información Agraria - Evaluación Agrícola ,Mensual
 Elaboración : Ministerio de Agricultura - Oficina de Estudios Económicos y Estadísticos -Unidad de Estadística

Cuadro N° 25
SUPERFICIE COSECHADA DE PRINCIPALES CULTIVOS, SEGÚN REGIÓN
Período: enero-abril. Años: 2012 y 2013p/
(ha)

Región	Años	ene-abr	Arroz cáscara	Maíz amiláceo	Frijol gr. seco ^{1/}	Frijol castilla	Pallar	Zaran- daja	Garbanzo
TOTAL NACIONAL	2012	374 881	108 062	11 889	9 895	2 880	127	310	2
	2013	389 511	107 105	13 724	10 486	2 020	286	362	69
Tumbes	2012	1 680	1 562	--	--	59	--	--	--
	2013	1 644	1 551	--	1	33	--	--	--
Piura	2012	20 204	15 554	--	--	1 459	--	--	--
	2013	12 553	8 752	73	45	526	--	--	--
Lambayeque	2012	12 688	2 648	400	219	104	13	158	--
	2013	16 692	3 771	635	269	278	114	105	69
La Libertad	2012	37 595	8 496	352	497	155	3	14	--
	2013	37 797	8 822	77	441	305	21	26	--
Cajamarca	2012	27 971	6 878	2 030	1 334	--	--	138	--
	2013	32 234	7 366	2 991	1 868	--	--	231	--
Cajamarca	2012	8 390	576	1 364	331	--	--	5	--
	2013	9 593	569	2 152	463	--	--	8	--
Chota	2012	11 039	576	497	244	--	--	133	--
	2013	12 923	618	509	373	--	--	223	--
Jaén	2012	8 542	5 726	169	759	--	--	--	--
	2013	9 718	6 179	330	1 033	--	--	--	--
Amazonas	2012	18 526	10 658	922	2 124	--	--	--	--
	2013	23 121	15 782	159	2 086	--	--	--	--
Ancash	2012	15 870	2 390	898	225	--	77	--	--
	2013	18 319	3 613	1 413	23	--	103	--	--
Lima	2012	18 726	--	11	307	752	--	--	--
	2013	16 474	--	47	498	517	--	--	--
Lima Metropolitana	2012	264	--	--	115	--	--	--	--
	2013	364	--	--	163	--	--	--	--
Callao	2012	--	--	--	--	--	--	--	--
	2013	--	--	--	--	--	--	--	--
Ica	2012	3 519	--	45	38	21	34	--	--
	2013	3 800	--	22	18	49	48	--	--
Huánuco	2012	31 207	4 717	--	827	--	--	--	--
	2013	32 034	4 439	--	850	--	--	--	--
Pasco	2012	7 126	910	--	143	--	--	--	--
	2013	8 050	1 549	--	227	--	--	--	--
Junín	2012	15 337	737	29	888	--	--	--	--
	2013	15 430	554	35	1 015	--	--	--	--
Huancavelica	2012	9 142	--	953	235	--	--	--	--
	2013	8 812	--	1 012	231	--	--	--	--
Arequipa	2012	14 969	12 240	227	76	--	--	--	--
	2013	15 255	12 851	294	52	--	--	--	--
Moquegua	2012	522	--	24	74	--	--	--	--
	2013	586	--	152	64	--	--	--	--
Tacna	2012	557	--	160	--	--	--	--	--
	2013	402	--	37	--	--	--	--	--
Ayacucho	2012	5 998	400	256	156	--	--	--	--
	2013	6 482	300	549	200	--	--	--	--
Apurímac	2012	2 898	--	539	519	--	--	--	2
	2013	4 576	--	679	223	--	--	--	--
Abancay	2012	1 766	--	521	519	--	--	--	2
	2013	1 136	--	146	105	--	--	--	--
Andahuaylas	2012	1 132	--	18	--	--	--	--	--
	2013	3 440	--	533	118	--	--	--	--
Cusco	2012	14 405	696	3 543	432	--	--	--	--
	2013	18 977	482	4 351	1 177	--	--	--	--
Puno	2012	33 066	205	1 501	192	--	--	--	--
	2013	34 604	71	1 199	210	--	--	--	--
San Martín	2012	56 890	27 595	--	1 465	308	--	--	--
	2013	52 038	24 558	--	824	313	--	--	--
Loreto	2012	8 876	5 575	--	1	--	--	--	--
	2013	12 887	5 691	--	--	--	--	--	--
Ucayali	2012	9 993	4 063	--	14	22	--	--	--
	2013	8 345	3 825	--	1	--	--	--	--
Madre de Dios	2012	6 852	2 739	--	15	--	--	--	--
	2013	8 037	3 130	--	--	--	--	--	--

Continúa

Conclusión

Región	Años	Frijol loctao	Lenteja	Papa	Trigo	Maíz a. duro	Soya	Sorgo grano	Caña de azúcar
TOTAL NACIONAL	2012	--	22	119 311	1 041	95 092	185	117	25 948
	2013	--	137	127 844	1 944	98 698	284	66	26 488
Tumbes	2012	--	--	--	--	54	5	--	--
	2013	--	--	--	--	51	9	--	--
Piura	2012	--	--	351	--	2 840	--	--	--
	2013	--	--	796	--	2 268	93	--	--
Lambayeque	2012	--	--	270	--	2 628	--	--	6 248
	2013	--	--	328	--	2 971	--	--	8 152
La Libertad	2012	--	--	10 540	--	3 930	--	100	13 509
	2013	--	--	12 111	--	3 706	--	45	12 245
Cajamarca	2012	--	22	11 622	601	5 341	6	--	--
	2013	--	25	12 487	950	6 317	--	--	--
Cajamarca	2012	--	22	5 171	94	827	--	--	--
	2013	--	25	5 161	164	1 051	--	--	--
Chota	2012	--	--	6 381	386	2 822	--	--	--
	2013	--	--	7 227	412	3 561	--	--	--
Jaén	2012	--	--	70	121	1 692	6	--	--
	2013	--	--	99	374	1 705	--	--	--
Amazonas	2012	--	--	1 099	--	3 601	122	--	--
	2013	--	--	1 341	--	3 628	125	--	--
Ancash	2012	--	--	6 714	--	3 321	--	--	2 245
	2013	--	112	7 071	--	3 766	--	--	2 218
Lima	2012	--	--	1 862	--	12 063	--	--	3 731
	2013	--	--	1 457	--	10 296	--	--	3 659
Lima Metropolitana	2012	--	--	--	--	149	--	--	--
	2013	--	--	3	--	198	--	--	--
Callao	2012	--	--	--	--	--	--	--	--
	2013	--	--	--	--	--	--	--	--
Ica	2012	--	--	99	2	3 281	--	--	--
	2013	--	--	85	5	3 574	--	--	--
Huánuco	2012	--	--	17 514	--	8 150	--	--	--
	2013	--	--	18 914	--	7 832	--	--	--
Pasco	2012	--	--	4 282	--	1 791	--	--	--
	2013	--	--	4 061	--	2 213	--	--	--
Junín	2012	--	--	10 012	--	3 671	--	--	--
	2013	--	--	10 223	--	3 586	17	--	--
Huancavelica	2012	--	--	7 932	2	20	--	--	--
	2013	--	--	7 542	2	25	--	--	--
Arequipa	2012	--	--	2 121	--	73	--	17	215
	2013	--	--	1 733	6	84	--	21	214
Moquegua	2012	--	--	374	13	37	--	--	--
	2013	--	--	324	25	21	--	--	--
Tacna	2012	--	--	382	3	12	--	--	--
	2013	--	--	349	10	6	--	--	--
Ayacucho	2012	--	--	4 220	72	894	--	--	--
	2013	--	--	4 569	84	780	--	--	--
Apurímac	2012	--	--	1 550	--	288	--	--	--
	2013	--	--	3 250	--	424	--	--	--
Abancay	2012	--	--	436	--	288	--	--	--
	2013	--	--	521	--	364	--	--	--
Andahuaylas	2012	--	--	1 114	--	--	--	--	--
	2013	--	--	2 729	--	60	--	--	--
Cusco	2012	--	--	9 129	--	600	5	--	--
	2013	--	--	10 213	--	2 740	14	--	--
Puno	2012	--	--	29 238	348	1 572	10	--	--
	2013	--	--	30 988	862	1 269	5	--	--
San Martín	2012	--	--	--	--	27 485	37	--	--
	2013	--	--	--	--	26 327	16	--	--
Loreto	2012	--	--	--	--	3 300	--	--	--
	2013	--	--	--	--	7 196	--	--	--
Ucayali	2012	--	--	--	--	5 894	--	--	--
	2013	--	--	--	--	4 514	5	--	--
Madre de Dios	2012	--	--	--	--	4 099	--	--	--
	2013	--	--	--	--	4 908	--	--	--

p/ Preliminar

-- magnitud cero

1/ Incluye frijol bayo, caballero, canario, cocacho, panamito, larán.

Fuente: Gerencias/Direcciones Regionales de Agricultura -Sub Gerencia/ Dirección de Estadística /Dirección de Información Agraria - Evaluación Agrícola, Mensual

Elaboración : Ministerio de Agricultura - Oficina de Estudios Económicos y Estadísticos -Unidad de Estadística

Cuadro Nº 26
SUPERFICIE COSECHADA DE PRINCIPALES CULTIVOS, SEGÚN REGIÓN
Período: enero-abril. Años: 2012 y 2013p/
(ha)

Región	Años	ene-abr	Cebada grano	Quinua	Cañihua	Kiwicha	Haba gr. seco	Arveja gr. seco	Chocho Tarwi
TOTAL NACIONAL	2012	94 301	9 152	21 071	5 354	91	5 078	762	133
	2013	101 968	12 782	21 665	4 942	95	6 234	1 428	25
Tumbes	2012	20	--	--	--	--	--	--	--
	2013	46	--	--	--	--	--	--	--
Piura	2012	912	--	--	--	--	59	64	--
	2013	1 005	--	--	--	--	93	65	--
Lambayeque	2012	1 112	--	--	--	--	280	--	--
	2013	1 207	--	--	--	--	230	--	--
La Libertad	2012	947	--	--	--	--	--	--	--
	2013	985	--	--	--	--	--	--	--
Cajamarca	2012	5 933	235	15	--	--	256	72	--
	2013	5 925	355	4	--	--	385	256	--
Cajamarca	2012	958	134	15	--	--	248	24	--
	2013	1 256	170	4	--	--	371	101	--
Chota	2012	3 230	101	--	--	--	8	--	--
	2013	3 387	172	--	--	--	14	--	--
Jaén	2012	1 745	--	--	--	--	--	48	--
	2013	1 282	13	--	--	--	--	155	--
Amazonas	2012	3 096	--	1	--	--	36	14	5
	2013	3 187	--	--	--	--	48	25	22
Ancash	2012	753	--	9	--	7	--	--	--
	2013	791	--	13	--	10	8	--	--
Lima	2012	3 542	--	--	--	--	--	--	--
	2013	3 704	--	5	--	--	3	--	--
Lima Metropolitana	2012	448	--	--	--	--	--	--	--
	2013	478	--	--	--	--	--	--	--
Callao	2012	10	--	--	--	--	--	--	--
	2013	--	--	--	--	--	--	--	--
Ica	2012	1 006	--	20	--	--	--	--	--
	2013	1 328	2	8	--	--	--	--	--
Huánuco	2012	2 756	--	--	--	--	14	65	--
	2013	2 765	--	--	--	--	11	73	--
Pasco	2012	1 174	--	--	--	--	104	52	--
	2013	905	--	--	--	--	--	--	--
Junín	2012	3 188	--	--	--	--	4	3	--
	2013	3 393	--	--	--	--	17	--	--
Huancavelica	2012	1 487	354	6	--	--	207	180	3
	2013	2 034	401	2	--	--	426	171	3
Arequipa	2012	3 122	3	192	--	38	5	--	--
	2013	2 701	24	40	10	35	56	3	--
Moquegua	2012	69	10	--	--	--	4	--	--
	2013	183	26	16	--	--	44	--	--
Tacna	2012	694	--	65	--	--	--	--	--
	2013	676	--	22	--	--	--	--	--
Ayacucho	2012	1 320	26	125	--	1	189	64	--
	2013	1 820	128	282	--	12	217	347	--
Apurímac	2012	692	119	10	--	--	27	--	125
	2013	730	--	87	--	26	16	2	--
Abancay	2012	387	119	--	--	--	7	--	125
	2013	76	--	--	--	--	16	2	--
Andahuaylas	2012	306	--	10	--	--	20	--	--
	2013	654	--	87	--	26	--	--	--
Cusco	2012	4 672	--	181	751	45	11	76	--
	2013	5 962	--	1 093	669	12	307	200	--
Puno	2012	41 743	8 405	20 448	4 603	--	3 882	172	--
	2013	45 115	11 846	20 093	4 263	--	4 373	286	--
San Martín	2012	2 536	--	--	--	--	--	--	--
	2013	2 365	--	--	--	--	--	--	--
Loreto	2012	10 089	--	--	--	--	--	--	--
	2013	11 354	--	--	--	--	--	--	--
Ucayali	2012	2 749	--	--	--	--	--	--	--
	2013	3 082	--	--	--	--	--	--	--
Madre de Dios	2012	230	--	--	--	--	--	--	--
	2013	227	--	--	--	--	--	--	--

Continúa

Conclusión

Región	Años	Olluco	Oca	Mashua	Camote	Yuca	Cebolla	Ajo	Tomate
TOTAL NACIONAL	2012	7 030	3 345	790	4 100	29 053	5 383	1 236	1 723
	2013	7 291	3 743	1 062	4 374	29 680	5 557	1 106	1 986
Tumbes	2012	--	--	--	1,0	18	--	--	1
	2013	--	--	--	2,4	43	--	--	1
Piura	2012	--	--	--	376	358	27	--	28
	2013	51	16	--	286	384	94	2	14
Lambayeque	2012	161	40	--	252	135	188	--	56
	2013	70	38	--	452	150	150	--	117
La Libertad	2012	49	2	--	150	404	187	103	53
	2013	9	8	--	164	393	285	80	46
Cajamarca	2012	1 124	182	--	178	3 472	97	236	67
	2013	1 077	299	--	206	2 898	106	258	82
Cajamarca	2012	447	12	--	17	26	20	15	--
	2013	362	101	--	32	21	18	76	--
Chota	2012	677	170	--	161	1 771	75	221	46
	2013	688	198	--	174	1 830	87	182	42
Jaén	2012	--	--	--	--	1 675	2	--	21
	2013	27	--	--	--	1 047	1	--	40
Amazonas	2012	59	9	3	6	2 949	2	6	9
	2013	42	7	3	11	3 019	1	4	7
Ancash	2012	166	12	--	245	78	100	40	96
	2013	165	14	--	301	89	81	30	80
Lima	2012	57	33	8	2 228	159	262	409	386
	2013	61	43	3	2 144	158	463	328	496
Lima Metropolitana	2012	--	--	--	67	--	358	8	15
	2013	--	--	--	77	--	358	--	43
Callao	2012	--	--	--	--	--	10	--	--
	2013	--	--	--	--	--	--	--	--
Ica	2012	7	--	--	307	16	112	--	544
	2013	--	--	--	408	26	215	20	650
Huánuco	2012	749	99	48	169	1 524	48	3	38
	2013	683	89	40	170	1 591	57	7	46
Pasco	2012	42	29	--	--	947	--	--	--
	2013	42	29	--	--	834	--	--	--
Junín	2012	930	87	55	--	1 827	271	11	--
	2013	967	132	88	--	1 935	246	8	--
Huancavelica	2012	581	39	62	--	--	16	36	3
	2013	825	48	90	--	--	7	57	4
Arequipa	2012	--	--	--	21	2	2 431	295	135
	2013	--	--	4	44	--	2 081	231	173
Moquegua	2012	--	--	--	1	--	51	--	3
	2013	7	--	8	2	--	66	13	1
Tacna	2012	--	--	--	13	--	495	37	84
	2013	--	--	--	12	--	560	13	69
Ayacucho	2012	244	133	60	7	183	194	48	46
	2013	240	110	48	10	162	194	32	38
Apurímac	2012	158	139	29	8	11	36	6	25
	2013	304	122	96	3	5	30	24	16
Abancay	2012	41	26	26	7	11	--	--	25
	2013	39	2	--	--	3	--	--	14
Andahuaylas	2012	117	113	3	1	--	36	6	--
	2013	265	120	96	3	2	30	24	2
Cusco	2012	1 585	289	65	--	1 427	187	--	55
	2013	1 720	493	196	--	1 083	165	--	24
Puno	2012	1 118	2 252	461	28	107	266	--	1
	2013	1 029	2 296	487	15	92	335	--	--
San Martín	2012	--	--	--	--	2 480	--	--	56
	2013	--	--	--	--	2 324	--	--	41
Loreto	2012	--	--	--	--	10 021	45	--	23
	2013	--	--	--	--	11 256	63	--	35
Ucayali	2012	--	--	--	32	2 717	--	--	--
	2013	--	--	--	55	3 023	--	--	4
Madre de Dios	2012	--	--	--	12	218	--	--	--
	2013	--	--	--	12	216	--	--	--

p/ Preliminar

-- magnitud cero

Fuente: Gerencias/Direcciones Regionales de Agricultura -Sub Gerencia/ Dirección de Estadística /Dirección de Información Agraria - Evaluación Agrícola Mensual

Elaboración: Ministerio de Agricultura - Oficina de Estudios Económicos y Estadísticos -Unidad de Estadística

Cuadro N° 27
SUPERFICIE COSECHADA DE PRINCIPALES CULTIVOS, POR MES
Período: enero-abril. Años: 2012 y 2013^{p/}
(ha)

Cultivos	Años	ene-abr	ene	feb	mar	abr	may	jun	jul	ago	set	oct	nov	dic	ene-dic
TOTAL NACIONAL	2012	469 182	92 000	83 722	96 169	197 291	346 969	362 912	306 780	170 895	113 956	94 084	102 363	107 383	2 074 524
	2013	491 480	84 965	87 504	111 323	207 687									
Arroz cáscara	2012	108 062	31 772	20 022	24 104	32 166	59 447	68 023	41 904	14 947	18 081	24 376	21 253	34 826	390 919
	2013	107 105	26 384	20 761	31 831	28 130									
Maíz amiláceo	2012	11 889	142	1 243	1 082	9 423	55 783	72 463	46 782	17 658	3 663	372	387	349	209 346
	2013	13 724	47	549	1 462	11 666									
Frijol grano seco ^{1/}	2012	9 895	2 293	1 730	1 679	4 194	13 289	15 237	14 437	13 275	6 827	4 358	2 765	2 037	82 119
	2013	10 486	2 609	2 110	1 845	3 922									
Frijol castilla	2012	2 880	514	345	276	1 745	9 781	1 429	524	1 171	2 402	3 100	2 689	1 776	25 750
	2013	2 020	595	546	410	470									
Pallar	2012	127	44	26	21	36	46	121	163	1 103	2 011	997	2 449	1 011	8 027
	2013	286	127	49	48	62									
Zarandaja	2012	310	26	133	82	69	31	42	168	129	119	109	886	263	2 056
	2013	362	48	41	94	179									
Garbanzo	2012	2	--	--	2	--	3	3	20	41	321	625	1 060	329	2 404
	2013	69	69	--	--	--									
Frijol locíao	2012	--	--	--	--	--	1	5	--	--	73	--	33	3	115
	2013	--	--	--	--	--									
Lenteja	2012	22	--	10	--	12	129	930	1 868	917	65	2	--	20	3 953
	2013	137	70	27	5	35									
Papa	2012	119 311	12 666	17 480	25 985	63 180	79 693	40 658	16 163	7 562	8 686	9 440	14 883	15 832	312 227
	2013	127 844	13 865	17 682	29 824	66 473									
Trigo	2012	1 041	55	62	171	753	6 624	31 210	56 075	38 003	14 644	1 784	1 797	737	151 915
	2013	1 944	27	41	291	1 585									
Maíz amarillo duro	2012	95 092	25 364	25 398	23 995	20 336	24 303	30 638	30 359	23 312	20 391	20 444	25 382	26 676	296 598
	2013	98 698	22 513	27 282	26 520	22 384									
Soya	2012	185	34	54	37	61	100	114	105	120	153	77	196	186	1 236
	2013	284	122	29	55	78									
Sorgo grano	2012	117	8	65	44	--	--	6	--	43	30	28	28	--	252
	2013	66	21	3	34	8									
Caña de azúcar	2012	25 948	7 371	6 351	6 445	5 781	5 520	5 184	6 096	6 979	7 702	7 643	8 390	7 665	81 126
	2013	26 488	7 041	6 780	5 865	6 801									
Cebada grano	2012	9 152	3	2	200	8 947	24 539	38 918	51 686	20 091	5 579	589	387	235	151 176
	2013	12 782	34	31	173	12 544									
Quinua	2012	21 071	82	35	109	20 846	11 238	4 178	1 667	202	25	20	26	68	38 495
	2013	21 665	39	7	38	21 581									
Cañihua	2012	5 354	--	--	327	5 027	1 037	1	--	--	--	--	--	--	6 392
	2013	4 942	--	--	529	4 413									
Kiwicha	2012	91	11	6	23	51	940	338	192	140	11	--	--	7	1 718
	2013	95	12	10	10	63									
Haba grano seco	2012	5 078	11	45	216	4 806	16 470	18 446	12 403	2 548	510	104	74	71	55 703
	2013	6 234	24	86	248	5 876									
Arveja grano seco	2012	762	18	54	107	583	6 217	8 123	9 121	9 264	9 625	5 518	3 646	676	52 950
	2013	1 428	59	39	132	1 198									
Chocho	2012	133	--	--	126	7	1 841	1 878	962	925	1 517	1 786	494	122	9 656
	2013	25	22	--	3	--									
Olluco	2012	7 030	402	686	1 402	4 541	9 648	7 245	2 526	509	247	94	79	224	27 602
	2013	7 291	327	729	1 412	4 824									
Oca	2012	3 345	3	--	143	3 199	5 994	3 798	1 196	266	106	15	10	--	14 728
	2013	3 743	--	28	252	3 463									
Mashua	2012	790	--	--	28	762	2 357	1 669	214	17	6	--	--	--	5 052
	2013	1 062	--	--	25	1 037									
Camote	2012	4 100	1 053	844	1 029	1 175	1 167	1 450	1 793	1 348	1 406	1 505	2 748	1 896	17 413
	2013	4 374	1 157	1 008	1 029	1 180									
Yuca	2012	29 053	7 923	7 320	6 624	7 186	8 003	8 247	7 442	6 965	7 327	7 818	8 643	8 926	92 425
	2013	29 680	7 485	7 740	7 154	7 302									
Cebolla	2012	5 383	1 220	1 147	1 262	1 755	1 817	1 635	2 057	2 575	1 518	1 899	1 498	1 560	19 941
	2013	5 557	1 244	1 213	1 390	1 710									
Ajo	2012	1 236	422	211	248	356	545	535	447	345	416	835	2 032	1 267	7 657
	2013	1 106	447	165	166	328									
Tomate	2012	1 723	566	456	404	297	410	390	411	443	497	547	530	623	5 575
	2013	1 986	581	551	481	374									

p/ Preliminar

-- magnitud cero

1/ Incluye frijol bayo, caballero, canario, cocacho, panamito, larán.

Fuente: Gerencias/Direcciones Regionales de Agricultura -Sub Gerencia/ Dirección de Estadística/Dirección de Información Agraria - Evaluación Agrícola, Mensual

Elaboración: Ministerio de Agricultura - Oficina de Estudios Económicos y Estadísticos -Unidad de Estadística

Cuadro N° 28
PRODUCCIÓN DE PRINCIPALES CULTIVOS, SEGÚN REGIÓN
Período: enero-abril. Años: 2012 y 2013p/
(t)

Región	Años	Arroz cáscara	Maíz amiláceo	Frijol gr. seco ^{1/}	Frijol castilla	Pallar	Zaran- daja	Frijol de palo	Gar- banzo	Frijol loctao	Lenteja
TOTAL NACIONAL	2012	830 417	23 913	11 384	4 228	177	326	169	4	--	34
	2013	826 529	27 242	12 315	3 347	455	408	152	62	--	188
Tumbes	2012	12 872	--	--	66	--	--	--	--	--	--
	2013	12 717	--	1	40	--	--	--	--	--	--
Piura	2012	145 234	--	--	1 672	--	--	--	--	--	--
	2013	85 950	71	38	1 012	--	--	--	--	--	--
Lambayeque	2012	20 108	624	117	123	13	196	5	--	--	--
	2013	30 159	1 017	168	302	150	180	98	62	--	--
La Libertad	2012	90 064	513	714	296	4	20	9	--	--	--
	2013	96 326	117	658	551	42	48	20	--	--	--
Cajamarca	2012	52 312	1 410	1 030	--	--	110	16	--	--	34
	2013	56 730	2 211	1 425	--	--	181	--	--	--	44
Cajamarca	2012	3 921	861	261	--	--	6	--	--	--	34
	2013	3 907	1 499	399	--	--	10	--	--	--	44
Chota	2012	4 612	386	203	--	--	104	16	--	--	--
	2013	5 341	402	304	--	--	171	--	--	--	--
Jaén	2012	43 779	164	565	--	--	--	--	--	--	--
	2013	47 482	310	723	--	--	--	--	--	--	--
Amazonas	2012	79 950	789	1 350	--	--	--	--	--	--	--
	2013	121 119	126	1 282	--	--	--	--	--	--	--
Ancash	2012	19 540	1 101	288	--	101	--	--	--	--	--
	2013	31 140	1 786	30	--	138	--	--	--	--	144
Lima	2012	--	61	750	1 674	--	--	--	--	--	--
	2013	--	160	831	1 036	--	--	--	--	--	--
Lima Metropolitana	2012	--	--	364	--	--	--	--	--	--	--
	2013	--	--	484	--	--	--	--	--	--	--
Callao	2012	--	--	--	--	--	--	--	--	--	--
	2013	--	--	--	--	--	--	--	--	--	--
Ica	2012	--	120	62	42	59	--	--	--	--	--
	2013	--	69	56	93	125	--	--	--	--	--
Huánuco	2012	15 790	--	1 357	--	--	--	--	--	--	--
	2013	14 558	--	1 439	--	--	--	--	--	--	--
Pasco	2012	1 288	--	219	--	--	--	--	--	--	--
	2013	2 355	--	351	--	--	--	--	--	--	--
Junín	2012	2 206	60	954	--	--	--	--	--	--	--
	2013	1 691	70	1 049	--	--	--	--	--	--	--
Huancavelica	2012	--	1 426	342	--	--	--	--	--	--	--
	2013	--	1 573	350	--	--	--	--	--	--	--
Arequipa	2012	170 733	1 054	258	--	--	--	--	--	--	--
	2013	176 989	1 078	207	--	--	--	--	--	--	--
Moquegua	2012	--	36	256	--	--	--	--	--	--	--
	2013	--	224	161	--	--	--	--	--	--	--
Tacna	2012	--	494	--	--	--	--	--	--	--	--
	2013	--	112	--	--	--	--	--	--	--	--
Ayacucho	2012	890	256	164	--	--	--	--	--	--	--
	2013	692	581	235	--	--	--	--	--	--	--
Apurímac	2012	--	835	739	--	--	--	--	4	--	--
	2013	--	1 024	326	--	--	--	--	--	--	--
Abancay	2012	--	831	739	--	--	--	--	4	--	--
	2013	--	176	163	--	--	--	--	--	--	--
Andahuaylas	2012	--	4	--	--	--	--	--	--	--	--
	2013	--	848	163	--	--	--	--	--	--	--
Cusco	2012	1 489	12 675	714	--	--	--	128	--	--	--
	2013	946	15 057	2 074	--	--	--	5	--	--	--
Puno	2012	347	2 460	209	--	--	--	--	--	--	--
	2013	121	1 968	309	--	--	--	--	--	--	--
San Martín	2012	187 108	--	1 462	319	--	--	--	--	--	--
	2013	162 720	--	841	313	--	--	--	--	--	--
Loreto	2012	17 253	--	1	--	--	--	--	--	--	--
	2013	19 158	--	--	--	--	--	--	--	--	--
Ucayali	2012	8 204	--	23	35	--	--	11	--	--	--
	2013	7 392	--	2	--	--	--	29	--	--	--
Madre de Dios	2012	5 029	--	12	--	--	--	--	--	--	--
	2013	5 768	--	--	--	--	--	--	--	--	--

Continúa

Conclusión

Región	Años	Papa	Trigo	Plátano	Algodón rama	Maíz a. duro	Soya	Sorgo grano	Caña de azúcar	Café	Espá- rrago	Mari- gold
TOTAL NACIONAL	2012	1 583 678	1 161	671 205	48 481	386 653	335	1 562	3 056 624	72 156	108 589	4 953
	2013	1 716 470	2 190	695 568	42 447	390 138	467	555	3 434 190	62 208	116 053	442
Tumbes	2012	--	--	32 050	--	129	10	--	--	--	--	--
	2013	--	--	38 107	--	128	16	--	--	--	--	--
Piura	2012	3 316	--	98 257	--	14 327	--	--	--	--	139	1 873
	2013	7 677	--	99 036	--	10 452	127	--	--	47	--	--
Lambayeque	2012	1 278	--	1 423	315	16 596	--	--	654 819	26	21	--
	2013	2 010	--	1 188	262	22 126	--	--	873 215	25	600	--
La Libertad	2012	165 576	--	4 674	--	34 771	--	1 500	1 689 965	102	59 484	--
	2013	193 585	--	4 774	--	33 652	--	480	1 765 056	90	63 352	--
Cajamarca	2012	129 837	691	13 063	--	15 374	14	--	--	8 482	--	--
	2013	157 130	1 013	12 804	--	17 635	--	--	--	7 608	--	--
Cajamarca	2012	44 352	85	905	--	2 770	--	--	--	--	--	--
	2013	44 448	157	668	--	3 563	--	--	--	--	--	--
Chota	2012	85 024	485	1 268	--	9 269	--	--	--	171	--	--
	2013	112 031	530	1 231	--	10 896	--	--	--	--	--	--
Jaén	2012	460	121	10 890	--	3 335	14	--	--	8 311	--	--
	2013	651	326	10 905	--	3 176	--	--	--	7 608	--	--
Amazonas	2012	13 996	--	50 934	--	8 240	241	--	--	3 661	--	--
	2013	18 921	--	44 373	--	8 678	243	--	--	3 871	--	--
Ancash	2012	68 330	--	503	9 166	17 096	--	--	252 259	--	5 402	--
	2013	72 953	--	534	6 029	19 195	--	--	288 991	--	4 726	--
Lima	2012	35 909	--	1 915	2 969	113 757	--	--	438 153	--	5 734	1 714
	2013	23 681	--	1 875	1 040	96 046	--	--	481 540	--	7 357	442
Lima Metropolitana	2012	--	--	155	--	1 228	--	--	--	--	17	--
	2013	68	--	153	--	1 645	--	--	--	--	--	--
Callao	2012	--	--	--	--	--	--	--	--	--	--	--
	2013	--	--	--	--	--	--	--	--	--	--	--
Ica	2012	807	4	664	35 870	29 223	--	--	--	--	37 792	--
	2013	652	14	775	35 033	33 391	--	--	--	--	40 018	--
Huánuco	2012	238 807	--	46 910	--	26 008	--	--	--	710	--	--
	2013	259 156	--	49 928	--	24 611	--	--	--	707	--	--
Pasco	2012	52 662	--	32 143	--	2 729	--	--	--	602	--	--
	2013	40 353	--	32 127	--	3 742	--	--	--	800	--	--
Junín	2012	182 641	--	62 976	--	10 511	--	--	--	28 823	--	--
	2013	184 943	--	66 193	--	10 312	20	--	--	24 000	--	--
Huancavelica	2012	86 007	2	305	--	31	--	--	--	1	--	--
	2013	83 421	3	307	--	41	--	--	--	1	--	--
Arequipa	2012	52 599	--	5	161	584	--	62	21 427	--	--	1 366
	2013	41 637	13	8	83	591	--	75	25 389	--	--	--
Moquegua	2012	4 757	18	4	--	160	--	--	--	--	--	--
	2013	3 738	36	4	--	89	--	--	--	--	--	--
Tacna	2012	6 318	9	--	--	55	--	--	--	--	--	--
	2013	5 966	29	--	--	19	--	--	--	--	--	--
Ayacucho	2012	72 974	75	2 186	--	1 856	--	--	--	937	--	--
	2013	69 045	82	2 075	--	1 762	--	--	--	854	--	--
Apurímac	2012	30 146	--	151	--	1 339	--	--	--	--	--	--
	2013	58 518	--	106	--	937	--	--	--	--	--	--
Abancay	2012	5 966	--	30	--	1 339	--	--	--	--	--	--
	2013	7 270	--	34	--	877	--	--	--	--	--	--
Andahuaylas	2012	24 180	--	121	--	--	--	--	--	--	--	--
	2013	51 248	--	72	--	60	--	--	--	--	--	--
Cusco	2012	119 878	--	11 338	--	1 066	8	--	--	8 548	--	--
	2013	137 099	--	11 765	--	4 251	17	--	--	7 774	--	--
Puno	2012	317 841	362	3 685	--	2 742	11	--	--	2 436	--	--
	2013	355 917	999	3 783	--	2 195	6	--	--	542	--	--
San Martín	2012	--	--	120 993	--	60 154	52	--	--	17 290	--	--
	2013	--	--	141 354	--	55 729	31	--	--	15 330	--	--
Loreto	2012	--	--	94 004	--	6 923	--	--	--	--	--	--
	2013	--	--	93 523	--	21 454	--	--	--	--	--	--
Ucayali	2012	--	--	88 048	--	12 610	--	--	--	535	--	--
	2013	--	--	85 244	--	9 560	8	--	--	555	--	--
Madre de Dios	2012	--	--	4 818	--	9 145	--	--	--	3	--	--
	2013	--	--	5 533	--	11 898	--	--	--	5	--	--

p/ Preliminar

-- magnitud cero

1/ Incluye frijol bayo, caballero, canario, cocacho, panamito, larán.

Fuente: Gerencias/Direcciones Regionales de Agricultura -Sub Gerencia/ Dirección de Estadística /Dirección de Información Agraria - Evaluación Agrícola ,Mensual

Elaboración : Ministerio de Agricultura - Oficina de Estudios Económicos y Estadísticos -Unidad de Estadística

Cuadro Nº 29
PRODUCCIÓN DE PRINCIPALES CULTIVOS, SEGÚN REGIÓN
Período: enero-abril. Años: 2012 y 2013p/
(t)

Región	Años	Cebada grano	Quinoa	Cañihua	Kiwicha	Haba gr. seco	Arveja gr. seco	Chocho tarhui	Olluco
TOTAL NACIONAL	2012	9 563	23 688	4 184	236	6 209	927	317	48 461
	2013	13 339	22 825	3 663	218	7 562	1 536	17	52 315
Tumbes	2012	--	--	--	--	--	--	--	--
	2013	--	--	--	--	--	--	--	--
Piura	2012	--	--	--	--	53	69	--	--
	2013	--	--	--	--	84	81	--	198
Lambayeque	2012	--	--	--	--	175	--	--	188
	2013	--	--	--	--	225	--	--	84
La Libertad	2012	--	--	--	--	--	--	--	312
	2013	--	--	--	--	--	--	--	51
Cajamarca	2012	205	12	--	--	297	54	--	6 008
	2013	315	2	--	--	408	182	--	6 021
Cajamarca	2012	121	12	--	--	291	17	--	1 571
	2013	153	2	--	--	397	83	--	1 270
Chota	2012	84	--	--	--	6	--	--	4 437
	2013	151	--	--	--	12	--	--	4 574
Jaén	2012	--	--	--	--	--	37	--	--
	2013	12	--	--	--	--	99	--	177
Amazonas	2012	--	0	--	--	29	9	3	380
	2013	--	--	--	--	38	17	13	235
Ancash	2012	--	11	--	9	--	--	--	746
	2013	--	14	--	12	9	--	--	744
Lima	2012	--	--	--	--	--	--	--	267
	2013	--	20	--	--	4	--	--	253
Lima Metropolitana	2012	--	--	--	--	--	--	--	--
	2013	--	--	--	--	--	--	--	--
Callao	2012	--	--	--	--	--	--	--	--
	2013	--	--	--	--	--	--	--	--
Ica	2012	--	40	--	--	--	--	--	32
	2013	5	24	--	--	--	--	--	--
Huánuco	2012	--	--	--	--	27	89	--	9 824
	2013	--	--	--	--	18	102	--	8 971
Pasco	2012	--	--	--	--	130	72	--	409
	2013	--	--	--	--	--	--	--	345
Junín	2012	--	--	--	--	7	6	--	6 280
	2013	--	--	--	--	39	--	--	6 447
Huancavelica	2012	512	6	--	--	315	268	4	3 446
	2013	598	2	--	--	653	270	5	4 750
Arequipa	2012	12	794	--	151	13	--	--	--
	2013	54	184	10	155	117	13	--	--
Moquegua	2012	12	--	--	--	4	--	--	--
	2013	36	13	--	--	60	--	--	46
Tacna	2012	--	95	--	--	--	--	--	--
	2013	--	33	--	--	--	--	--	--
Ayacucho	2012	27	124	--	1	182	67	--	967
	2013	122	274	--	14	211	319	--	980
Apurímac	2012	238	19	--	--	40	1	310	1 326
	2013	--	148	--	21	24	3	--	2 587
Abancay	2012	238	--	--	--	14	1	310	378
	2013	--	--	--	--	24	3	--	360
Andahuaylas	2012	--	19	--	--	26	--	--	948
	2013	--	148	--	21	--	--	--	2 227
Cusco	2012	--	196	451	75	22	94	--	10 637
	2013	--	971	344	16	461	271	--	13 631
Puno	2012	8 557	22 391	3 733	--	4 915	198	--	7 639
	2013	12 211	21 141	3 309	--	5 213	279	--	6 972
San Martín	2012	--	--	--	--	--	--	--	--
	2013	--	--	--	--	--	--	--	--
Loreto	2012	--	--	--	--	--	--	--	--
	2013	--	--	--	--	--	--	--	--
Ucayali	2012	--	--	--	--	--	--	--	--
	2013	--	--	--	--	--	--	--	--
Madre de Dios	2012	--	--	--	--	--	--	--	--
	2013	--	--	--	--	--	--	--	--

Continúa

Conclusión

Región	Años	Oca	Mashua	Camote	Yuca	Cebolla	Ajo	Tomate
TOTAL NACIONAL	2012	24 597	5 246	76 540	346 514	194 159	12 272	91 623
	2013	27 538	7 300	80 374	355 993	196 280	10 358	116 459
Tumbes	2012	--	--	3	180	--	--	24
	2013	--	--	17	366	--	--	5
Piura	2012	--	--	8 950	2 069	954	--	672
	2013	32	--	6 147	1 691	1 431	7	490
Lambayeque	2012	46	--	2 819	1 288	5 131	--	1 305
	2013	49	--	5 860	1 555	4 480	--	3 382
La Libertad	2012	8	--	2 018	5 294	5 580	1 010	1 937
	2013	45	--	2 593	6 227	9 421	784	1 561
Cajamarca	2012	690	--	1 199	29 313	941	1 024	417
	2013	1 163	--	1 513	24 710	1 009	1 349	551
Cajamarca	2012	34	--	170	255	460	95	--
	2013	396	--	322	142	414	568	--
Chota	2012	656	--	1 029	15 273	477	929	307
	2013	767	--	1 191	15 973	593	781	334
Jaén	2012	--	--	--	13 785	4	--	110
	2013	--	--	--	8 595	2	--	217
Amazonas	2012	46	15	44	45 079	14	29	69
	2013	38	13	81	47 560	7	19	53
Ancash	2012	46	--	4 613	1 483	1 896	194	1 763
	2013	51	--	5 655	1 750	1 594	142	1 611
Lima	2012	161	45	45 414	5 285	6 976	2 761	14 126
	2013	181	10	44 100	5 334	13 694	2 271	18 764
Lima Metropolitana	2012	--	--	1 461	--	7 834	56	338
	2013	--	--	1 676	--	7 928	--	1 008
Callao	2012	--	--	--	--	83	--	--
	2013	--	--	--	--	--	--	--
Ica	2012	--	--	6 856	338	5 580	--	58 502
	2013	--	--	9 284	590	11 778	166	75 129
Huánuco	2012	708	270	2 051	16 102	617	17	1 047
	2013	767	228	2 162	17 631	844	37	1 222
Pasco	2012	319	--	--	15 251	--	--	--
	2013	203	--	--	14 444	--	--	--
Junín	2012	422	306	--	20 301	5 241	96	--
	2013	697	495	--	21 549	4 753	74	--
Huancavelica	2012	235	374	--	--	106	203	26
	2013	277	578	--	--	48	324	39
Arequipa	2012	--	--	215	18	124 341	6 172	5 545
	2013	--	18	362	--	106 116	4 714	8 370
Moquegua	2012	--	--	9	--	1 955	--	81
	2013	--	71	17	--	2 473	78	25
Tacna	2012	--	--	138	--	17 915	406	3 063
	2013	--	--	137	--	20 697	124	2 471
Ayacucho	2012	534	232	69	2 003	1 767	283	508
	2013	465	200	110	1 787	1 851	181	445
Apurímac	2012	982	348	71	149	211	20	641
	2013	1 021	759	15	51	170	89	356
Abancay	2012	178	312	65	149	--	--	641
	2013	30	--	--	39	--	--	350
Andahuaylas	2012	804	36	6	--	211	20	--
	2013	991	759	15	12	170	89	6
Cusco	2012	1 656	318	--	18 306	2 458	--	860
	2013	3 566	1 413	--	14 595	1 911	--	373
Puno	2012	18 744	3 339	267	1 169	4 482	--	9
	2013	18 983	3 514	133	1 011	5 965	--	--
San Martín	2012	--	--	--	37 184	--	--	601
	2013	--	--	--	33 951	--	--	463
Loreto	2012	--	--	--	103 296	77	--	89
	2013	--	--	--	115 682	110	--	123
Ucayali	2012	--	--	259	39 644	--	--	--
	2013	--	--	430	42 692	--	--	19
Madre de Dios	2012	--	--	87	2 763	--	--	--
	2013	--	--	82	2 818	--	--	--

p/ Preliminar

-- magnitud cero

Fuente: Gerencias/Direcciones Regionales de Agricultura -Sub Gerencia/ Dirección de Estadística /Dirección de Información Agraria - Evaluación Agrícola ,Mensual

Elaboración : Ministerio de Agricultura - Oficina de Estudios Económicos y Estadísticos -Unidad de Estadística

Cuadro Nº 30
PRODUCCIÓN DE PRINCIPALES CULTIVOS, POR MES
Período: enero-abril. Años 2012 y 2013p/
(t)

Cultivos	Años	ene-abr	ene	feb	mar	abr	may	jun	jul	ago	set	oct	nov	dic	ene-dic
Arroz cáscara	2012	830 417	231 826	129 857	199 837	268 897	530 145	582 474	349 695	95 031	99 427	137 373	130 799	263 955	3 019 316
	2013	826 529	187 892	135 123	271 501	232 013									
Maíz amiláceo	2012	23 913	397	1 683	1 600	20 234	87 587	90 459	53 655	17 749	3 892	714	859	554	279 383
	2013	27 242	109	883	2 218	24 031									
Frijol grano seco ^{1/}	2012	11 384	2 759	1 915	1 848	4 863	14 227	15 736	15 238	15 843	8 388	5 273	3 139	2 407	91 635
	2013	12 315	2 826	2 423	2 118	4 947									
Frijol castilla	2012	4 228	788	570	446	2 424	15 999	1 640	879	1 685	2 866	3 717	3 392	2 869	37 274
	2013	3 347	1 134	884	666	663									
Pallar	2012	177	60	39	29	50	73	201	244	2 516	4 011	1 501	4 296	1 430	14 451
	2013	455	172	83	81	119									
Zarandaja	2012	326	46	150	76	53	28	74	194	170	187	159	1 728	379	3 244
	2013	408	96	64	90	158									
Frijol de palo	2012	169	5	52	47	65	133	183	250	236	182	224	198	178	1 751
	2013	152	10	89	36	17									
Garbanzo	2012	4	--	--	4	--	3	3	23	47	321	843	1 233	324	2 801
	2013	62	62	--	--	--									
Frijol loctao	2012	--	--	--	--	--	1	7	--	--	144	--	63	5	219
	2013	--	--	--	--	--									
Lenteja	2012	34	--	25	--	9	104	875	1 790	854	57	2	--	25	3 740
	2013	188	90	47	13	38									
Papa	2012	1 583 678	206 016	251 802	350 095	775 765	1 022 364	572 927	252 942	146 911	181 292	188 941	260 164	264 283	4 473 503
	2013	1 716 470	224 095	253 703	404 089	834 582									
Trigo	2012	1 161	68	77	207	810	10 244	46 960	77 434	48 306	19 652	7 237	11 448	3 692	226 135
	2013	2 190	58	52	343	1 737									
Plátano	2012	671 205	170 196	166 687	167 605	166 717	166 599	165 619	162 757	156 467	158 816	163 090	174 546	184 584	2 004 233
	2013	695 568	179 520	175 495	168 763	171 789									
Algodón rama	2012	48 481	6 299	10 584	4 561	27 038	26 701	19 096	10 564	1 202	2 752	1 936	83	560	111 375
	2013	42 447	5 339	10 269	3 972	22 866									
Maíz amarillo duro	2012	386 653	101 375	98 829	100 296	86 153	123 316	155 469	142 501	107 221	100 298	107 280	147 724	129 486	1 399 950
	2013	390 138	91 044	104 783	98 158	96 154									
Soya	2012	335	64	88	71	112	168	230	205	214	278	121	357	344	2 253
	2013	467	176	49	104	138									
Sorgo grano	2012	1 562	29	919	614	--	--	20	--	549	450	334	309	--	3 224
	2013	555	202	11	314	29									
Caña de azúcar	2012	3 056 624	822 576	734 736	808 686	690 625	684 752	673 288	833 737	1 026 393	1 042 704	1 018 739	1 069 295	963 335	10 368 866
	2013	3 434 190	887 644	856 312	781 555	908 679									
Café	2012	72 156	867	5 729	19 032	46 528	75 820	75 937	43 237	24 454	7 544	2 853	643	620	303 264
	2013	62 208	784	4 734	17 922	38 770									

Continúa

Conclusión

Cultivos	Años	ene-abr	ene	feb	mar	abr	may	jun	jul	ago	set	oct	nov	dic	ene-dic
Espárrago	2012	108 589	25 950	26 263	30 764	25 612	25 523	25 166	22 340	24 558	34 533	47 823	49 001	39 111	376 645
	2013	116 053	28 485	27 262	32 767	27 539									
Marigold	2012	4 953	2 902	580	640	831	171	2 346	5 508	8 921	5 415	7 974	4 589	2 263	42 139
	2013	442	442	--	--	--									
Cebada grano	2012	9 563	4	2	319	9 237	29 264	58 380	80 705	27 601	7 021	664	458	251	213 906
	2013	13 339	36	38	182										
Quinua	2012	23 688	251	78	256	23 103	12 482	5 232	2 091	291	76	75	99	177	44 210
	2013	22 825	155	25	51										
Cañihua	2012	4 184	--	--	196	3 987	761	4	--	--	--	--	--	--	4 949
	2013	3 663	--	--	293										
Kiwicha	2012	236	44	25	60	107	1 525	481	234	219	26	--	--	24	2 745
	2013	218	54	42	28										
Haba grano seco	2012	6 209	10	48	189	5 963	21 706	25 122	16 383	3 083	609	101	70	76	73 359
	2013	7 562	22	113	316										
Arveja grano seco	2012	927	16	65	142	702	7 857	9 724	9 307	8 655	7 900	4 828	3 145	577	52 917
	2013	1 536	84	50	157										
Chocho	2012	317	--	--	312	5	2 323	2 119	1 218	1 165	1 809	2 135	516	138	11 740
	2013	17	13	--	5										
Olluco	2012	48 461	4 982	5 524	9 708	28 247	62 595	45 221	15 511	3 003	1 387	632	800	2 877	180 487
	2013	52 315	4 005	6 346	10 351										
Oca	2012	24 597	13	--	1 028	23 556	40 000	21 281	5 534	1 142	449	58	48	--	93 110
	2013	27 538	--	128	1 769										
Mashua	2012	5 246	--	--	173	5 073	15 354	9 872	1 193	83	34	--	--	--	31 783
	2013	7 300	--	--	139										
Camote	2012	76 540	20 289	16 917	19 245	20 089	19 669	23 687	29 971	22 190	23 179	23 391	54 270	31 109	304 006
	2013	80 374	20 465	19 805	20 150										
Yuca	2012	346 514	91 660	84 413	80 615	89 826	102 917	103 460	93 220	88 812	88 270	92 514	100 895	102 957	1 119 560
	2013	355 993	86 334	91 268	84 904										
Cebolla	2012	194 159	47 680	41 015	46 521	58 954	56 241	60 364	85 261	112 405	62 154	84 361	56 516	63 988	775 458
	2013	196 280	51 947	42 938	45 953										
Ajo	2012	12 272	3 399	2 762	3 191	2 919	3 800	3 121	3 038	3 812	5 777	11 193	24 050	15 066	82 129
	2013	10 358	5 827	1 230	1 349										
Tomate	2012	91 623	38 527	25 972	17 201	9 923	13 726	13 059	12 298	12 208	11 553	13 120	21 301	40 434	229 322
	2013	116 459	40 877	37 121	23 602										

p/ Preliminar

-- magnitud cero

1/ Incluye frijol bayo, caballero, canario, cocacho, panamito, larán.

Fuente: Gerencias/Direcciones Regionales de Agricultura -Sub Gerencia/ Dirección de Estadística /Dirección de Información Agraria - Evaluación Agrícola ,Mensual

Elaboración : Ministerio de Agricultura - Oficina de Estudios Económicos y Estadísticos

Cuadro Nº 31
RENDIMIENTO PROMEDIO DE PRINCIPALES CULTIVOS, SEGÚN REGIÓN
Período: enero-abril. Años 2012 y 2013p/
(kg/ha)

Región	Años	Arroz cáscara	Maíz amiláceo	Frijol gr. seco ^{1/}	Frijol castlla	Pallar	Zarandaja	Garbanzo
TOTAL NACIONAL	2012	7 685	2 011	1 150	1 468	1 402	1 051	2 000
	2013	7 717	1 985	1 174	1 657	1 595	1 128	899
Tumbes	2012	8 241	--	--	1 122	--	--	--
	2013	8 199	--	1 164	1 242	--	--	--
Piura	2012	9 337	--	--	1 146	--	--	--
	2013	9 821	973	844	1 924	--	--	--
Lambayeque	2012	7 594	1 560	534	1 183	1 000	1 241	--
	2013	7 998	1 602	625	1 086	1 316	1 714	899
La Libertad	2012	10 601	1 457	1 437	1 910	1 600	1 411	--
	2013	10 919	1 519	1 493	1 806	2 000	1 827	--
Cajamarca	2012	7 606	694	772	--	--	797	--
	2013	7 702	739	763	--	--	783	--
Cajamarca	2012	6 808	631	790	--	--	1 200	--
	2013	6 866	697	862	--	--	1 200	--
Chota	2012	8 007	776	832	--	--	782	--
	2013	8 642	790	814	--	--	768	--
Jaén	2012	7 646	969	745	--	--	--	--
	2013	7 685	940	700	--	--	--	--
Amazonas	2012	7 501	856	636	--	--	--	--
	2013	7 675	790	614	--	--	--	--
Ancash	2012	8 176	1 226	1 279	--	1 312	--	--
	2013	8 619	1 264	1 307	--	1 340	--	--
Lima	2012	--	5 545	2 443	2 226	--	--	--
	2013	--	3 404	1 669	2 004	--	--	--
Lima Metropolitana	2012	--	--	3 165	--	--	--	--
	2013	--	--	2 966	--	--	--	--
Callao	2012	--	--	--	--	--	--	--
	2013	--	--	--	--	--	--	--
Ica	2012	--	2 696	1 619	2 011	1 746	--	--
	2013	--	3 227	3 097	1 915	2 638	--	--
Huánuco	2012	3 347	--	1 641	--	--	--	--
	2013	3 280	--	1 694	--	--	--	--
Pasco	2012	1 416	--	1 534	--	--	--	--
	2013	1 520	--	1 547	--	--	--	--
Junín	2012	2 993	2 079	1 074	--	--	--	--
	2013	3 051	1 986	1 033	--	--	--	--
Huancavelica	2012	--	1 496	1 456	--	--	--	--
	2013	--	1 554	1 514	--	--	--	--
Arequipa	2012	13 949	4 650	3 391	--	--	--	--
	2013	13 772	3 666	3 977	--	--	--	--
Moquegua	2012	--	1 513	3 463	--	--	--	--
	2013	--	1 476	2 518	--	--	--	--
Tacna	2012	--	3 088	--	--	--	--	--
	2013	--	3 027	--	--	--	--	--
Ayacucho	2012	2 225	1 000	1 051	--	--	--	--
	2013	2 307	1 058	1 175	--	--	--	--
Apurímac	2012	--	1 549	1 424	--	--	--	2 000
	2013	--	1 509	1 460	--	--	--	--
Abancay	2012	--	1 594	1 424	--	--	--	2 000
	2013	--	1 203	1 548	--	--	--	--
Andahuaylas	2012	--	229	--	--	--	--	--
	2013	--	1 593	1 381	--	--	--	--
Cusco	2012	2 138	3 578	1 653	--	--	--	--
	2013	1 963	3 460	1 762	--	--	--	--
Puno	2012	1 693	1 639	1 089	--	--	--	--
	2013	1 704	1 641	1 473	--	--	--	--
San Martín	2012	6 781	--	998	1 037	--	--	--
	2013	6 626	--	1 021	1 000	--	--	--
Loreto	2012	3 095	--	1 000	--	--	--	--
	2013	3 366	--	--	--	--	--	--
Ucayali	2012	2 019	--	1 614	1 598	--	--	--
	2013	1 933	--	1 640	--	--	--	--
Madre de Dios	2012	1 836	--	793	--	--	--	--
	2013	1 843	--	--	--	--	--	--

Continúa

Conclusión

Región	Años	Frijol loctao	Lenteja	Papa	Trigo	Maíz a. duro	Soya	Sorgo grano	Caña de azúcar
TOTAL NACIONAL	2012	--	2 500	14 393	1 223	4 020	1 798	13 346	117 319
	2013	--	1 466	14 370	1 262	3 852	1 599	9 075	128 286
Tumbes	2012	--	--	--	--	2 417	2 000	--	--
	2013	--	--	--	--	2 517	1 776	--	--
Piura	2012	--	--	9 008	--	5 030	--	--	--
	2013	--	--	9 882	--	4 672	1 366	--	--
Lambayeque	2012	--	--	4 657	--	6 112	--	--	104 898
	2013	--	--	6 242	--	7 676	--	--	106 390
La Libertad	2012	--	--	15 316	--	8 964	--	15 000	124 773
	2013	--	--	15 696	--	9 099	--	10 667	143 732
Cajamarca	2012	--	2 500	11 201	1 238	3 341	2 400	--	--
	2013	--	2 500	12 605	1 174	3 098	--	--	--
Cajamarca	2012	--	2 500	8 745	--	3 779	--	--	--
	2013	--	2 500	8 692	--	3 897	--	--	--
Chota	2012	--	--	13 478	1 238	3 384	--	--	--
	2013	--	--	16 020	1 261	3 069	--	--	--
Jaén	2012	--	--	6 278	--	1 965	2 400	--	--
	2013	--	--	6 481	900	1 747	--	--	--
Amazonas	2012	--	--	13 218	--	2 195	1 982	--	--
	2013	--	--	14 084	--	2 230	1 939	--	--
Ancash	2012	--	--	10 231	--	5 153	--	--	112 522
	2013	--	1 287	10 338	--	5 072	--	--	131 523
Lima	2012	--	--	21 467	--	9 488	--	--	112 793
	2013	--	--	18 717	--	9 404	--	--	128 248
Lima Metropolitana	2012	--	--	--	--	7 926	--	--	--
	2013	--	--	22 733	--	8 357	--	--	--
Callao	2012	--	--	--	--	--	--	--	--
	2013	--	--	--	--	--	--	--	--
Ica	2012	--	--	7 893	2 600	9 106	--	--	--
	2013	--	--	7 623	2 800	9 468	--	--	--
Huánuco	2012	--	--	14 757	--	3 100	--	--	--
	2013	--	--	15 182	--	3 046	--	--	--
Pasco	2012	--	--	11 509	--	1 523	--	--	--
	2013	--	--	10 820	--	1 678	--	--	--
Junín	2012	--	--	18 669	--	2 868	--	--	--
	2013	--	--	18 514	--	2 864	1 188	--	--
Huancavelica	2012	--	--	11 216	1 200	1 555	--	--	--
	2013	--	--	11 378	1 600	1 697	--	--	--
Arequipa	2012	--	--	28 244	--	7 986	--	3 618	99 930
	2013	--	--	25 046	1 768	7 084	--	3 567	115 544
Moquegua	2012	--	--	12 935	1 408	4 336	--	--	--
	2013	--	--	11 631	1 621	4 197	--	--	--
Tacna	2012	--	--	16 492	3 000	4 583	--	--	--
	2013	--	--	17 154	2 900	3 167	--	--	--
Ayacucho	2012	--	--	18 685	1 058	2 032	--	--	--
	2013	--	--	16 385	1 129	2 293	--	--	--
Apurímac	2012	--	--	20 811	--	5 125	--	--	--
	2013	--	--	17 726	--	2 000	--	--	--
Abancay	2012	--	--	16 358	--	5 125	--	--	--
	2013	--	--	15 128	--	2 000	--	--	--
Andahuaylas	2012	--	--	21 923	--	--	--	--	--
	2013	--	--	18 130	--	--	--	--	--
Cusco	2012	--	--	14 222	--	1 521	1 500	--	--
	2013	--	--	13 955	--	1 481	--	--	--
Puno	2012	--	--	10 299	--	1 887	--	--	--
	2013	--	--	11 464	--	1 793	--	--	--
San Martín	2012	--	--	--	--	2 213	1 403	--	--
	2013	--	--	--	--	2 122	1 858	--	--
Loreto	2012	--	--	--	--	2 100	--	--	--
	2013	--	--	--	--	2 999	--	--	--
Ucayali	2012	--	--	--	--	2 136	--	--	--
	2013	--	--	--	--	2 117	1 593	--	--
Madre de Dios	2012	--	--	--	--	2 244	--	--	--
	2013	--	--	--	--	2 479	--	--	--

p/ Preliminar

-- magnitud cero

1/ Incluye frijol bayo, caballero, canario, cocacho, panamito, larán.

Fuente: Gerencias/Direcciones Regionales de Agricultura -Sub Gerencia/ Dirección de Estadística /Dirección de Información Agraria - Evaluación Agrícola Mensual

Elaboración : Ministerio de Agricultura - Oficina de Estudios Económicos y Estadísticos

Cuadro N° 32
RENDIMIENTO PROMEDIO DE PRINCIPALES CULTIVOS, SEGÚN REGIÓN
Período: enero-abril. Años 2012 y 2013p/
(kg/ha)

Región	Años	Cebada grano	Quinua	Cañihua	Kiwicha	Haba gr. seco	Arveja gr. seco	Chocho tarhui	Olluco
TOTAL NACIONAL	2012	1 045	1 124	781	2 598	1 223	1 217	2 393	6 893
	2013	1 044	1 054	741	2 297	1 213	1 076	696	7 175
Tumbes	2012	--	--	--	--	--	--	--	--
	2013	--	--	--	--	--	--	--	--
Piura	2012	--	--	--	--	898	1 078	--	--
	2013	--	--	--	--	903	1 246	--	3 882
Lambayeque	2012	--	--	--	--	625	--	--	1 168
	2013	--	--	--	--	978	--	--	1 200
La Libertad	2012	--	--	--	--	--	--	--	6 371
	2013	--	--	--	--	--	--	--	5 689
Cajamarca	2012	871	783	--	--	1 160	750	--	5 345
	2013	888	600	--	--	1 060	712	--	5 590
Cajamarca	2012	900	783	--	--	1 173	698	--	3 514
	2013	900	600	--	--	1 069	819	--	3 507
Chota	2012	832	--	--	--	750	--	--	6 554
	2013	875	--	--	--	821	--	--	6 648
Jaén	2012	--	--	--	--	--	776	--	--
	2013	900	--	--	--	--	641	--	6 569
Amazonas	2012	--	600	--	--	794	675	558	6 438
	2013	--	--	--	--	804	665	576	5 655
Ancash	2012	--	1 211	--	1 314	--	--	--	4 496
	2013	--	1 046	--	1 200	1 088	--	--	4 506
Lima	2012	--	--	--	--	--	--	--	4 684
	2013	--	4 000	--	--	1 333	--	--	4 148
Lima Metropolitana	2012	--	--	--	--	--	--	--	--
	2013	--	--	--	--	--	--	--	--
Callao	2012	--	--	--	--	--	--	--	--
	2013	--	--	--	--	--	--	--	--
Ica	2012	--	2 043	--	--	--	--	--	4 630
	2013	3 000	3 000	--	--	--	--	--	--
Huánuco	2012	--	--	--	--	1 929	1 369	--	13 116
	2013	--	--	--	--	1 636	1 390	--	13 135
Pasco	2012	--	--	--	--	1 249	1 381	--	9 738
	2013	--	--	--	--	--	--	--	8 214
Junín	2012	--	--	--	--	1 700	2 000	--	6 752
	2013	--	--	--	--	2 265	--	--	6 667
Huancavelica	2012	1 447	938	--	--	1 523	1 487	1 417	5 931
	2013	1 490	965	--	--	1 532	1 581	1 567	5 761
Arequipa	2012	3 994	4 135	--	3 979	2 643	--	--	--
	2013	2 231	4 590	993	4 429	2 087	4 200	--	--
Moquegua	2012	1 176	--	--	--	1 111	--	--	--
	2013	1 388	803	--	--	1 357	--	--	6 623
Tacna	2012	--	1 462	--	--	--	--	--	--
	2013	--	1 500	--	--	--	--	--	--
Ayacucho	2012	1 038	992	--	1 000	963	1 047	--	3 963
	2013	953	972	--	1 167	972	919	--	4 083
Apurímac	2012	2 000	1 895	--	--	1 495	--	2 482	8 379
	2013	--	1 699	--	825	1 500	1 500	--	8 510
Abancay	2012	2 000	--	--	--	2 000	--	2 482	9 220
	2013	--	--	--	--	1 500	1 500	--	9 231
Andahuaylas	2012	--	1 895	--	--	1 318	--	--	8 085
	2013	--	1 699	--	825	--	--	--	8 404
Cusco	2012	--	1 084	600	1 667	2 000	1 236	--	6 711
	2013	--	889	514	1 317	1 500	1 355	--	7 925
Puno	2012	1 018	1 095	811	--	1 266	1 152	--	6 833
	2013	1 031	1 052	776	--	1 192	975	--	6 776
San Martín	2012	--	--	--	--	--	--	--	--
	2013	--	--	--	--	--	--	--	--
Loreto	2012	--	--	--	--	--	--	--	--
	2013	--	--	--	--	--	--	--	--
Ucayali	2012	--	--	--	--	--	--	--	--
	2013	--	--	--	--	--	--	--	--
Madre de Dios	2012	--	--	--	--	--	--	--	--
	2013	--	--	--	--	--	--	--	--

Continúa

Conclusión

Región	Años	Oca	Mashua	Camote	Yuca	Cebolla	Ajo	Tomate
TOTAL NACIONAL	2012	7 355	6 638	18 667	11 927	36 071	9 928	53 178
	2013	7 357	6 873	18 377	11 994	35 322	9 364	58 639
Tumbes	2012	--	--	2 500	10 005	--	--	24 000
	2013	--	--	7 216	8 531	--	--	9 500
Piura	2012	--	--	23 803	5 779	35 333	--	24 000
	2013	2 000	--	21 493	4 404	15 223	3 500	35 000
Lambayeque	2012	1 150	--	11 187	9 541	27 293	--	23 304
	2013	1 289	--	12 965	10 367	29 867	--	28 906
La Libertad	2012	4 000	--	13 497	13 104	29 854	9 848	36 545
	2013	5 625	--	15 808	15 845	33 026	9 800	33 935
Cajamarca	2012	3 791	--	6 728	8 443	9 724	4 341	6 273
	2013	3 890	--	7 345	8 528	9 519	5 227	6 765
Cajamarca	2012	2 833	--	9 884	9 823	23 000	6 360	--
	2013	3 922	--	10 063	6 757	23 000	7 467	--
Chota	2012	3 859	--	6 391	8 624	6 360	4 204	6 674
	2013	3 874	--	6 845	8 728	6 816	4 291	7 952
Jaén	2012	--	--	--	8 230	2 194	--	5 375
	2013	--	--	--	8 213	2 324	--	5 503
Amazonas	2012	5 388	5 436	7 250	15 288	7 000	4 955	7 823
	2013	5 429	5 040	7 336	15 753	7 000	4 974	7 736
Ancash	2012	3 833	--	18 829	19 013	18 960	4 850	18 365
	2013	3 643	--	18 787	19 663	19 679	4 733	20 138
Lima	2012	4 879	5 625	20 383	33 239	26 626	6 751	36 596
	2013	4 209	3 333	20 569	33 759	29 577	6 924	37 831
Lima Metropolitana	2012	--	--	21 809	--	21 883	7 025	22 533
	2013	--	--	21 770	--	22 144	--	23 437
Callao	2012	--	--	--	--	8 325	--	--
	2013	--	--	--	--	--	--	--
Ica	2012	--	--	22 331	21 144	49 714	--	107 491
	2013	--	--	22 766	22 692	54 910	8 300	115 583
Huánuco	2012	7 152	5 684	12 136	10 566	12 827	6 800	27 735
	2013	8 667	5 708	12 736	11 085	14 932	5 662	26 422
Pasco	2012	11 000	--	--	16 105	--	--	--
	2013	7 000	--	--	17 318	--	--	--
Junín	2012	4 847	5 558	--	11 111	19 339	8 682	--
	2013	5 283	5 630	--	11 136	19 322	9 263	--
Huancavelica	2012	6 028	6 026	--	--	6 625	5 636	8 700
	2013	5 771	6 426	--	--	6 800	5 676	9 700
Arequipa	2012	--	--	10 250	9 018	51 150	20 942	41 073
	2013	--	4 388	8 221	--	50 993	20 408	48 384
Moquegua	2012	--	--	8 610	--	38 324	--	26 857
	2013	--	8 914	8 453	--	37 472	5 973	25 020
Tacna	2012	--	--	10 615	--	36 192	10 973	36 464
	2013	--	--	11 417	--	36 959	9 538	35 812
Ayacucho	2012	4 015	3 867	9 857	10 945	9 108	5 896	11 043
	2013	4 227	4 167	11 000	11 031	9 540	5 656	11 711
Apurímac	2012	7 068	11 983	9 181	13 545	5 893	3 722	25 640
	2013	8 400	7 950	5 000	10 200	5 581	3 737	22 225
Abancay	2012	6 846	12 000	9 687	13 545	--	--	25 640
	2013	15 000	--	--	13 000	--	--	25 000
Andahuaylas	2012	7 119	11 833	5 790	--	5 893	3 722	--
	2013	8 290	7 950	5 000	6 000	5 581	3 737	2 800
Cusco	2012	5 731	4 895	--	12 828	13 144	--	15 636
	2013	7 233	7 207	--	13 476	11 582	--	15 542
Puno	2012	8 323	7 243	9 536	10 925	16 848	--	9 000
	2013	8 268	7 216	8 867	10 989	17 805	--	--
San Martín	2012	--	--	--	14 991	--	--	10 808
	2013	--	--	--	14 607	--	--	11 294
Loreto	2012	--	--	--	10 308	1 711	--	3 870
	2013	--	--	--	10 277	1 746	--	3 514
Ucayali	2012	--	--	8 079	14 591	--	--	--
	2013	--	--	7 819	14 122	--	--	4 688
Madre de Dios	2012	--	--	7 213	12 681	--	--	--
	2013	--	--	6 979	13 077	--	--	--

p/ Preliminar

-- magnitud cero

Fuente: Gerencias/Direcciones Regionales de Agricultura -Sub Gerencia/ Dirección de Estadística /Dirección de Información Agraria - Evaluación Agrícola ,Mensual

Elaboración : Ministerio de Agricultura - Oficina de Estudios Económicos y Estadísticos



Indicadores **P**roductivos

Subsector **P**ecuario

[volver](#)

Cuadro	Descripción	Pág.
	Sub Sector Pecuario	
33	Movimiento de pollos BB a nivel nacional, según línea de producción. Período: Abril 12/13	57
34	Colocación de pollos BB, línea carne y postura, según zona geográfica y Regiones. Abril 2013	58
35	Producción de principales productos pecuarios. Abril 12/13	59
36	Producción Nacional de Carne, según Gobierno Regional, Abril 2013	60
37	Producción de carne ovino por mes según Región. Abril 12/13	61
38	Producción de carne porcino por mes según Región. Abril 12/13	62
39	Producción de carne de ave por mes según Región. Abril 12/13	63
40	Producción de carne vacuno por mes según Región. Abril 12/13	64
41	Producción de leche fresca de vaca por mes según Región. Abril 12/13	65
42	Beneficio de ganado en camales y mataderos, según gobierno regional, Abril 2013	66
43	Lima Metropolitana: Beneficio de ganado en camales por especie según mes. Abril 12/13	67
44	Beneficio de ganado ovino en camales por mes, según Región. Abril 12/13 (unidades)	68
45	Beneficio de ganado ovino hembra en camales por mes, según Región. Abril 12/13 (unidades)	69
46	Beneficio de ganado ovino macho en camales por mes, según Región. Abril 12/13 (unidades)	70
47	Beneficio de ganado ovino en camales por mes, según Región. Abril 12/13 (t)	71
48	Beneficio de ganado ovino hembra en camales por mes, según Región. Abril 12/13 (t)	72
49	Beneficio de ganado ovino macho en camales por mes, según Región. Abril 12/13 (t)	73
50	Beneficio de ganado porcino en camales por mes, según Región. Diciembre Abril 12/13 (unidades)	74
51	Beneficio de ganado porcino hembra en camales por mes, según Región. Abril 12/13 (unidades)	75
52	Beneficio de ganado porcino macho en camales por mes, según Región. Abril 12/13 (unidades)	76
53	Beneficio de ganado porcino en camales por mes, según Región. Abril 12/13 (t)	77
54	Beneficio de ganado porcino hembra en camales por mes, según Región. Abril 12/13 (t)	78
55	Beneficio de ganado porcino macho en camales por mes, según Región. Abril 12/13 (tnidades)	79
56	Beneficio de ganado vacuno en camales por mes, según Región. Abril 12/13 (unidades)	80
57	Beneficio de ganado vacuno hembra en camales por mes, según Región. Abril 12/13 (unidades)	81
58	Beneficio de ganado vacuno macho en camales por mes, según Región. Abril 12/13 (unidades)	82
59	Beneficio de ganado vacuno en camales por mes, según Región. Abril 12/13 (t)	83
60	Beneficio de ganado vacuno hembra en camales por mes, según Región. Abril 12/13 (t)	84
61	Beneficio de ganado vacuno macho en camales por mes, según Región. Período: Abril 12/13 (t)	85
62	Venta de pollos en Centros de Acopio de Lima Metropolitana. Abril 12/13	86
63	Venta de gallinas ponedoras y reproductoras en centros de acopio de aves vivas Lima Metropolitana. Abril 12/13 (unidades)	86

Cuadro N° 33

PERU : MOVIMIENTO DE POLLOS "BB" REPRODUCTORES Y DE PRODUCCIÓN, SEGÚN LÍNEA
Período: Enero - abril 2012 - 2013 p/
(Unidades)

Variables	abril		Var. %	enero-abril		Var. %
	2012	2013		2012	2013	
LÍNEA CARNE :						
Abuelos (HLH)						
Importación	14 000	--	-100,00	46 260	62 290	34,65
Producción	--	--	--	--	--	--
Colocación	14 000	--	-100,00	46 260	62 290	34,65
Padres Hembras						
Importación	--	--	--	--	202 800	--
Producción	599 528	463 187	-22,74	2 151 445	2 026 716	-5,80
Exportación	50 965	66 453	30,39	293 365	433 414	47,74
Colocación	548 563	396 734	-27,68	1 858 080	1 796 102	-3,34
Huevos Fértiles (Padres)						
Importación	--	--	--	--	--	--
Exportación	--	--	--	155 520	127 800	-17,82
Pollos BB						
Importación	--	--	--	--	--	--
Producción	45 760 488	48 531 754	6,06	185 041 711	191 012 347	3,23
Exportación	--	--	--	--	--	--
Colocación	45 737 445	48 506 140	6,05	184 928 370	190 897 977	3,23
Huevos Fértiles (Pollos BB)						
Importación	--	--	--	--	--	--
Exportación	5 478 840	6 263 640	14,32	21 904 200	21 683 160	-1,01
LÍNEA POSTURA :						
Abuelos (HLH)						
Importación	--	--	--	--	--	--
Producción	--	--	--	--	--	--
Colocación	--	--	--	--	--	--
Padres (Hembras)						
Importación	18 000	10 600	-41,11	89 780	70 940	-20,98
Producción	--	--	--	--	--	--
Exportación	--	--	--	--	--	--
Colocación	18 000	10 600	-41,11	89 780	70 940	-20,98
Pollas BB						
Importación	--	--	--	--	--	--
Producción	1 584 490	1 322 580	-16,53	6 302 834	5 987 857	-5,00
Exportación	18 000	--	--	63 000	--	--
Colocación	1 566 490	1 622 580	3,58	6 239 834	6 287 857	0,77
Huevos Fértiles (Pollas BB)						
Importación	--	--	--	--	--	--
Exportación	--	--	--	--	756 000	--

p/ Preliminar

-- magnitud cero

Fuente: Superintendencia de Aduanas y Plantas de incubación

Elaboración: Ministerio de Agricultura -Oficina de Estudios Económicos y Estadísticos

Cuadro N° 34

PERU : COLOCACIÓN DE POLLOS BB POR LINEA DE PRODUCCION, SEGÚN DEPARTAMENTO

 Período : Enero - abril 2012-2013 ^{P/}

(Unidades)

Departamento	Abril				Enero - Abril			
	LINEA CARNE		LINEA POSTURA		LINEA CARNE		LINEA POSTURA	
	Pollos	Reproduc. (h)	Ponedoras	Reproductoras	Pollos	Reproduc. (h)	Ponedoras	Reproductoras
NACIONAL	48 506 140	396 734	1 622 580	10 600	190 897 977	1 796 102	6 287 857	70 940
NORTE	10 727 016	95 426	391 626	3 400	43 074 310	523 694	1 298 459	3 400
Tumbes	--	--	--	--	5 911	--	--	--
Piura	1 004 200	--	--	--	3 899 615	--	27 138	--
Lambayeque	315 147	--	48 474	3 400	1 231 582	--	114 583	3 400
La Libertad	9 374 560	94 202	336 012	--	37 859 358	522 470	1 138 378	--
Cajamarca	33 109	1 224	7 140	--	69 344	1 224	18 360	--
Amazonas	--	--	--	--	8 500	--	--	--
CENTRO	29 271 017	268 254	1 047 406	7 200	115 263 318	1 133 482	4 350 954	64 040
Ancash	1 377 236	59 940	306	--	5 097 006	108 040	1 224	--
Lima	25 856 161	157 314	428 165	7 200	101 567 182	846 960	2 003 582	37 000
Ica	1 611 524	51 000	616 997	--	7 015 366	178 482	2 337 792	27 040
Huánuco	34 600	--	714	--	73 100	--	4 182	--
Huancavelica	--	--	--	--	--	--	--	--
Junín	357 871	--	1 020	--	1 429 248	--	3 868	--
Pasco	33 625	--	204	--	81 416	--	306	--
SUR	5 706 351	33 054	76 182	--	21 515 547	133 316	327 597	3 500
Arequipa	5 069 609	33 054	48 916	--	19 112 145	116 894	227 398	3 500
Moquegua	500	--	12 648	--	1 200	--	17 748	--
Tacna	598 076	--	5 846	--	2 172 738	16 422	49 444	--
Ayacucho	8 400	--	102	--	24 111	--	711	--
Apurímac	--	--	1 020	--	--	--	3 570	--
Cusco	28 100	--	--	--	203 687	--	14 966	--
Puno	1 666	--	7 650	--	1 666	--	13 760	--
ORIENTE	2 801 756	--	107 366	--	11 044 802	5 610	310 847	--
San Martín	1 045 680	--	52 020	--	4 198 615	--	140 359	--
Loreto	752 380	--	12 240	--	3 353 839	--	62 964	--
Ucayali	773 866	--	35 606	--	2 667 428	--	81 664	--
Madre de Dios	229 830	--	7 500	--	824 920	5 610	25 860	--
Eliminados	25 614	--	--	--	114 370	--	--	--
Exportados	--	66 453	--	--	--	433 294	--	--

^{P/} Preliminar

Nota: H= Hembras

-- magnitud cero

Fuente: Superintendencia Nacional de aduanas y Plantas de incubación

Elaboración: Ministerio de Agricultura -Oficina de Estudios Económicos y Estadísticos

Cuadro Nº 35

PERU : PRODUCCIÓN DE PRINCIPALES PRODUCTOS PECUARIOS, SEGÚN MES.
Período: enero - diciembre 2012 y enero-abril 2013 p/

(t)

Mes	Carne ave		Carne ovino		Carne porcino		Carne vacuno		Huevo		Leche fresca vaca							
	2012	2013	2012	2013	2012	2013	2012	2013	2012	2013	2012	2013						
ene	96 502	101 450	2 385	2 458	3 06	3 06	9 681	10 094	4 26	13 756	13 635	-0,88	25 893	28 182	8,84	147 304	149 324	1,37
feb	96 713	100 080	3,48	2 624	2 739	4,35	9 403	9 888	5,15	14 295	14 589	2,06	25 715	28 467	10,70	149 635	149 657	0,01
mar	94 087	94 295	0,22	2 924	2 961	1,24	9 485	10 187	7,40	15 208	15 527	2,10	25 717	28 887	12,32	162 766	164 612	1,13
abr	90 785	93 771	3,29	3 356	3 342	-0,40	9 721	10 306	6,01	16 340	16 592	1,54	25 654	29 280	14,13	166 579	172 037	3,28
may	98 907			3 546			10 292			16 825			25 784			165 314		
jun	94 296			3 639			10 087			16 698			25 924			157 491		
jul	101 015			3 578			10 479			16 464			26 050			152 664		
ago	100 927			3 233			10 062			15 434			26 193			145 140		
set	98 865			3 020			9 888			15 059			26 257			138 066		
oct	100 770			2 697			10 063			14 312			26 515			137 921		
nov	94 430			2 648			10 105			14 568			26 769			135 670		
dic	104 170			2 608			11 934			14 841			27 552			140 314		
ene-abr	378 087	389 596	3,04	11 290	11 500	1,86	38 291	40 474	5,70	59 599	60 343	1,25	102 980	114 815	11,49	626 283	635 629	1,49
ene-dic	1 171 466			36 259			121 200			183 799			314 024			1 798 864		

Mes	Carne caprino		Carne alpaca		Carne llama		Fibra alpaca		Fibra llama		Lana ovino							
	2012	2013	2012	2013	2012	2013	2012	2013	2012	2013	2012	2013						
ene	477	478	0,28	653	769	17,73	297	302	1,90	310	305	-1,62	76	78	2,75	841	828	-1,53
feb	488	496	1,56	807	914	13,23	329	340	3,27	899	913	1,58	129	132	1,74	3 406	3 376	-0,88
mar	540	549	1,69	902	937	3,83	350	353	0,94	752	734	-2,42	95	88	-7,58	3 249	3 191	-1,79
abr	554	563	1,55	1 166	1 184	1,59	417	426	2,12	83	33	-59,95	30	22	-24,64	598	530	-11,33
may	582			1 232			466			75			11			532		
jun	594			1 250			471			37			8			222		
jul	591			1 258			449			1			0,5			143		
ago	553			1 087			395			∅			0,5			106		
set	514			952			366			30			0,7			79		
oct	453			884			332			131			19			101		
nov	468			798			297			1 928			307			1 047		
dic	501			686			318			638			94			621		
ene-abr	2 059	2 086	1,29	3 528	3 804	7,82	1 392	1 421	2,05	2 045	1 986	-2,89	330	320	-3,01	8 095	7 926	-2,08
ene-dic	6 317			11 676			4 487			4 884			771			10 946		

p/ Preliminar

Fuente: Gerencias/Direcciones Regionales de Agricultura -Sub Gerencia/ Dirección de Estadística /Dirección de Información Agraria - Evaluación Pecuaria, Mensual
Elaboración: Ministerio de Agricultura -Oficina de Estudios Económicos y Estadísticos

Cuadro Nº 36
PERÚ : PRODUCCIÓN NACIONAL DE CARNE SEGUN GOBIERNO REGIONAL
ABRIL 2013 P/
(t)

REGIÓN	Ovino	Porcino	Ave	Vacuno	Total
3342,240305	3 342	10 306	93 771	16 592	124 010
Amazonas	7	108	33	679	827
Ancash	101	98	2 921	689	3 810
Apurímac	81	262	52	395	790
Abancay	43	83	24	196	345
Andahuaylas	38	179	28	199	445
Arequipa	85	597	8 271	129	9 082
Ayacucho	270	417	81	1 450	2 218
Cajamarca	144	475	245	2 380	3 244
Cajamarca	103	201	159	1 297	1 760
Chota	40	148	57	862	1 107
Jaén	1	126	28	221	377
Cusco	340	370	152	1 033	1 895
Huancavelica	148	120	55	430	753
Huánuco	132	418	80	1 508	2 137
Ica	5	178	4 180	142	4 505
Junín	208	265	785	631	1 889
La Libertad	179	868	16 694	544	18 285
Lambayeque	60	133	420	226	839
Lima	106	1 846	43 046	758	45 756
Lima Metropolitana	3	2 354	8 098	1 030	11 487
Callao	0	89,6	57	0	146
Loreto	2	203	1 833	104	2 143
Madre de Dios	4	24	393	137	558
Moquegua	10	36	10	85	142
Pasco	157	196	54	342	749
Piura	140	422	2 100	754	3 416
Puno	1 125	242	139	2 284	3 790
San Martín	7	216	2 158	496	2 876
Tacna	15	195	704	91	1 005
Tumbes	11	84	11	145	250
Ucayali	2	91	1 198	130	1 421

p/ Preliminar

Fuente: Gerencias/Direcciones Regionales de Agricultura -Sub Gerencia/ Dirección de Estadística /Dirección de Información Agraria - Evaluación Pecuaria, Mensual

Elaboración: Ministerio de Agricultura -Oficina de Estudios Económicos y Estadísticos

Cuadro N° 37
PRODUCCIÓN DE CARNE OVINO, POR MES, SEGÚN REGIÓN
 Período : enero - diciembre 2012 y enero - abril 2013 p/
 (t)

REGIÓN	Año	Ene - Abr	ene	feb	mar	abr	may	jun	jul	ago	set	oct	nov	dic	ene - dic
TOTAL NACIONAL	2012	11 289,86	2 385,23	2 624,42	2 924,48	3 355,74	3 546,50	3 638,90	3 577,56	3 232,50	3 020,29	2 696,89	2 648,17	2 607,86	36 258,53
	2013	11 499,85	2 458,17	2 738,62	2 960,82	3 342,24									
Amazonas	2012	27,54	6,18	6,92	7,98	6,46	7,26	7,45	7,16	6,95	6,90	6,62	7,40	10,50	87,78
	2013	27,07	7,01	6,88	6,62	6,56									
Ancash	2012	409,36	101,87	102,15	102,15	103,19	101,20	99,00	99,86	100,23	100,66	100,90	101,00	98,00	1 210,20
	2013	406,72	101,85	102,28	101,12	101,47									
Apurímac	2012	308,41	76,52	80,66	75,59	75,63	83,05	79,73	81,62	83,26	72,92	62,75	67,25	71,08	910,06
	2013	320,36	77,23	83,45	79,06	80,62									
Abancay	2012	163,73	40,43	39,87	41,89	41,54	43,82	41,10	40,43	40,86	38,57	30,15	38,05	38,42	475,14
	2013	171,68	40,92	41,93	46,24	42,60									
Andahuaylas	2012	144,67	36,09	40,79	33,70	34,09	39,23	38,63	41,18	42,40	34,34	32,60	29,20	32,66	434,93
	2013	148,68	36,32	41,53	32,82	38,02									
Arequipa	2012	267,21	63,90	60,98	67,60	74,74	80,80	86,56	94,49	106,00	107,59	111,23	113,01	93,82	1 060,72
	2013	294,23	71,26	69,90	67,87	85,20									
Ayacucho	2012	818,79	134,00	167,26	220,31	297,22	249,14	240,47	232,97	203,11	180,95	177,37	163,40	181,42	2 447,62
	2013	796,64	136,25	169,73	220,39	270,26									
Cajamarca	2012	498,50	126,18	128,38	122,33	121,61	122,51	126,24	129,30	127,86	131,85	131,85	137,60	140,84	1 546,54
	2013	590,29	146,64	155,80	143,73	144,13									
Cajamarca	2012	351,94	88,95	90,56	86,09	86,35	85,08	88,55	90,56	92,25	93,14	92,42	99,58	103,63	1 097,16
	2013	430,32	105,14	117,36	105,24	102,58									
Chota	2012	141,66	35,99	36,33	35,21	34,13	36,07	36,48	37,81	34,63	37,52	38,03	36,56	35,96	434,73
	2013	154,28	39,99	36,79	37,24	40,26									
Jaén	2012	4,90	1,24	1,50	1,04	1,13	1,36	1,21	0,93	0,97	1,19	1,40	1,45	1,25	14,66
	2013	5,69	1,51	1,65	1,25	1,29									
Cusco	2012	1 369,15	306,44	328,50	351,14	383,06	411,69	422,68	387,59	348,38	316,86	296,29	291,01	296,51	4 140,17
	2013	1 344,57	313,08	334,55	357,08	339,86									
Huancavelica	2012	528,49	122,91	120,84	138,69	146,05	153,89	155,46	153,03	150,18	144,06	144,04	138,77	137,11	1 705,03
	2013	540,84	127,03	125,71	140,18	147,90									
Huánuco	2012	453,74	110,89	112,40	112,23	118,22	117,64	126,28	133,36	129,59	122,43	125,64	118,75	126,66	1 454,10
	2013	488,89	114,75	117,18	124,90	132,06									
Ica	2012	21,86	4,90	4,69	6,04	6,23	7,07	6,87	7,93	7,30	6,03	5,77	5,60	6,97	75,40
	2013	24,28	6,45	6,48	6,02	5,33									
Junín	2012	732,18	179,06	182,90	184,98	185,24	186,91	190,53	207,51	199,81	209,78	180,30	206,26	213,98	2 327,25
	2013	855,37	216,75	224,54	205,73	208,34									
La Libertad	2012	686,55	166,57	171,36	170,88	177,74	182,95	189,38	178,91	177,53	172,22	179,65	179,01	189,18	2 135,36
	2013	689,38	167,12	172,05	171,60	178,61									
Lambayeque	2012	195,80	46,06	49,58	48,56	51,61	54,36	40,42	56,06	41,17	41,91	31,47	45,41	46,19	552,79
	2013	220,95	50,49	56,71	53,85	59,90									
Lima	2012	399,08	90,64	98,04	100,82	109,58	110,09	112,95	121,25	114,43	117,79	116,15	111,20	114,54	1 317,48
	2013	409,74	87,31	106,16	110,24	106,03									
Lima Metropolitana:	2012	13,79	3,51	3,26	3,50	3,52	4,10	3,81	4,75	4,23	4,64	5,01	5,39	7,69	53,41
	2013	13,74	3,64	3,14	3,47	3,49									
Callao	2012	0,35	0,07	0,06	0,12	0,10	0,08	0,07	0,00	0,06	0,00	0,00	0,00	0,00	0,56
	2013	0,00	0,00	0,00	0,00	0,00									
Loreto	2012	7,62	2,02	1,44	2,31	1,86	2,32	2,11	2,21	2,30	2,58	1,46	2,37	2,09	25,06
	2013	8,34	2,14	1,72	2,03	2,45									
Madre de Dios	2012	18,02	4,26	4,39	4,42	4,95	4,15	4,31	4,12	3,60	3,92	3,81	4,03	3,96	49,92
	2013	15,59	4,04	3,57	3,86	4,12									
Moquegua	2012	35,10	9,39	8,41	9,26	8,04	8,68	7,75	9,13	7,59	8,06	8,90	9,78	9,83	104,82
	2013	37,56	9,98	9,27	8,25	10,06									
Pasco	2012	598,17	151,20	142,92	149,61	154,44	158,42	175,02	180,48	169,02	146,14	149,32	155,55	164,43	1 896,54
	2013	617,04	152,90	154,78	152,28	157,08									
Piura	2012	612,75	139,00	144,32	159,98	169,45	178,93	195,02	185,54	169,88	143,68	115,03	121,42	134,20	1 856,44
	2013	545,90	127,40	131,59	146,91	140,00									
Puno	2012	3 145,46	505,46	671,00	849,00	1 120,00	1 285,00	1 331,00	1 265,00	1 045,00	943,00	707,00	626,29	520,79	10 868,54
	2013	3 114,13	500,57	667,80	821,02	1 124,74									
San Martín	2012	34,94	8,14	8,73	9,51	8,56	7,51	7,60	6,56	6,58	7,12	6,36	7,33	7,00	91,01
	2013	28,11	6,73	7,06	7,37	6,96									
Tacna	2012	53,94	12,50	13,31	14,28	13,86	13,69	13,33	14,72	14,96	15,05	14,91	15,50	16,86	172,95
	2013	54,00	12,44	13,34	13,58	14,65									
Tumbes	2012	45,28	11,52	10,00	11,24	12,52	13,04	13,28	12,59	11,92	12,73	13,77	13,49	12,71	148,81
	2013	49,33	13,52	13,28	12,02	10,51									
Ucayali	2012	7,78	2,02	1,92	1,96	1,89	2,02	1,60	1,42	1,55	1,45	1,29	1,35	1,49	19,96
	2013	6,77	1,59	1,65	1,64	1,90									

p/ Preliminar

Fuente: Gerencias/Direcciones Regionales de Agricultura -Sub Gerencia/ Dirección de Estadística/Dirección de Información Agraria - Evaluación Pecuaria, Mensual

Elaboración: Ministerio de Agricultura -Oficina de Estudios Económicos y Estadísticos

Cuadro N° 38
PRODUCCIÓN DE CARNE PORCINO, POR MES, SEGÚN REGIÓN
Período : enero - diciembre 2012 y enero - abril 2013 p/
(t)

REGIÓN	Año	Ene - Abr	ene	feb	mar	abr	may	jun	jul	ago	set	oct	nov	dic	Ene - dic
TOTAL NACIONAL	2012	38 290,75	9 680,85	9 403,27	9 485,24	9 721,39	10 291,64	10 086,80	10 479,39	10 062,01	9 887,99	10 062,75	10 104,75	11 934,07	121 200,14
	2013	40 473,77	10 093,61	9 887,79	10 186,85	10 305,52									
Amazonas	2012	431,67	105,70	109,87	112,37	103,73	111,26	115,16	112,98	106,48	109,11	109,37	113,26	130,40	1 339,69
	2013	436,68	104,43	114,35	110,16	107,74									
Ancash	2012	394,21	97,16	97,37	99,60	100,08	99,15	100,08	95,45	95,82	96,10	97,82	93,59	95,55	1 167,77
	2013	390,33	97,15	97,71	97,60	97,87									
Apurímac	2012	1 089,75	268,70	261,64	283,32	276,09	281,39	295,73	301,57	277,85	296,11	293,18	302,59	343,88	3 482,04
	2013	1 033,21	269,56	251,78	249,98	261,89									
Abancay	2012	344,09	87,83	86,80	84,54	84,92	86,58	85,73	81,66	84,49	88,75	95,28	87,59	91,58	1 045,75
	2013	326,65	81,81	79,43	82,31	83,10									
Andahuaylas	2012	745,66	180,87	174,84	198,78	191,17	194,81	210,00	219,91	193,35	207,36	197,90	215,00	252,30	2 436,30
	2013	706,56	187,75	172,35	167,67	178,79									
Arequipa	2012	1 761,75	452,95	424,61	438,00	446,20	446,16	444,00	444,79	451,19	441,05	449,13	467,73	512,89	5 418,69
	2013	2 314,41	564,27	575,16	577,81	597,17									
Ayacucho	2012	1 144,06	280,90	287,64	287,74	287,79	284,09	285,25	302,59	294,84	285,50	325,55	300,59	326,87	3 549,34
	2013	1 285,42	226,71	293,69	347,86	417,15									
Cajamarca	2012	1 674,30	434,83	410,50	432,01	396,96	407,50	400,38	388,35	389,06	407,92	407,05	426,87	430,01	4 931,44
	2013	1 879,41	459,44	467,63	477,42	474,92									
Cajamarca	2012	729,02	187,88	183,56	178,66	178,93	173,16	169,00	163,50	170,55	179,75	182,18	194,87	201,86	2 163,89
	2013	827,76	200,55	216,71	209,67	200,84									
Chota	2012	520,86	128,98	135,21	131,34	125,33	130,59	134,97	138,05	142,77	143,17	147,62	154,41	148,68	1 661,11
	2013	566,78	140,71	138,43	139,45	148,19									
Jaén	2012	424,42	117,97	91,73	122,01	92,69	103,76	96,42	86,80	75,74	85,00	77,26	77,58	79,47	1 106,45
	2013	484,86	118,18	112,49	128,29	125,90									
Cusco	2012	1 144,06	280,90	287,64	287,74	287,79	284,09	285,25	302,59	294,84	285,50	325,55	300,59	326,87	3 549,34
	2013	1 471,28	353,28	369,50	378,56	369,95									
Huancavelica	2012	459,95	114,25	98,98	119,74	126,99	121,16	120,91	118,21	119,96	117,35	120,62	123,42	130,03	1 431,60
	2013	476,33	115,46	110,06	130,81	120,00									
Huánuco	2012	2 129,93	568,23	490,00	508,54	563,15	548,51	530,13	550,49	522,22	482,79	500,03	482,40	565,49	6 311,97
	2013	1 533,81	390,42	347,33	378,43	417,63									
Ica	2012	886,60	243,75	272,45	190,75	179,66	172,94	171,16	182,99	169,34	153,62	153,24	145,73	213,52	2 249,14
	2013	726,89	186,93	185,75	176,61	177,59									
Junín	2012	1 018,78	247,57	247,33	265,73	258,15	254,69	247,19	256,36	249,42	241,08	241,13	246,91	289,48	3 045,04
	2013	1 121,71	286,40	292,49	278,00	264,82									
La Libertad	2012	3 350,28	872,68	815,26	813,95	848,40	889,29	899,26	913,91	913,03	882,94	876,82	827,56	858,78	10 411,87
	2013	3 456,19	903,22	843,82	841,46	867,69									
Lambayeque	2012	486,58	108,45	109,01	99,63	169,49	136,34	112,53	134,14	134,40	126,81	113,85	130,00	151,12	1 525,77
	2013	483,20	110,28	106,36	133,69	132,87									
Lima	2012	7 235,73	1 704,53	1 807,62	1 878,79	1 844,79	2 098,40	1 842,95	1 969,90	1 914,29	1 888,56	1 963,65	1 944,87	2 276,04	23 134,39
	2013	7 416,09	1 771,98	1 823,75	1 974,83	1 845,53									
Lima Metropolitana:	2012	8 318,88	2 197,53	2 127,23	1 975,98	2 018,15	2 251,21	2 185,50	2 334,19	2 166,70	2 275,41	2 373,47	2 382,71	3 345,36	27 633,43
	2013	9 582,70	2 525,16	2 359,96	2 343,21	2 354,37									
Callao	2012	397,65	97,45	93,50	99,45	107,25	109,40	105,04	103,10	95,01	88,12	94,47	102,44	108,00	1 203,23
	2013	372,35	102,00	93,50	87,30	89,55									
Loreto	2012	682,99	169,30	147,68	165,59	200,42	189,31	162,44	182,59	183,89	186,29	189,36	197,13	218,36	2 192,36
	2013	745,42	178,50	184,06	179,93	202,93									
Madre de Dios	2012	68,86	16,76	16,34	14,63	21,13	20,36	24,88	22,30	23,48	23,75	24,44	23,66	22,60	254,31
	2013	83,99	20,33	20,73	19,13	23,80									
Moquegua	2012	149,88	45,35	36,99	35,19	32,34	40,45	33,60	38,01	37,10	41,73	39,99	37,27	43,21	461,23
	2013	182,78	45,75	52,88	47,94	36,21									
Pasco	2012	725,69	177,70	165,81	190,70	191,48	201,30	219,18	223,48	205,16	195,41	214,53	221,72	243,10	2 449,58
	2013	797,22	211,97	197,82	191,10	196,33									
Piura	2012	1 917,13	491,71	427,63	475,14	522,65	544,82	617,68	627,18	532,16	437,13	405,91	416,31	470,61	5 968,94
	2013	1 638,38	426,24	374,34	415,94	421,86									
Puno	2012	786,17	149,47	176,70	219,00	241,00	272,00	291,00	276,00	229,00	218,00	174,00	172,45	150,81	2 569,43
	2013	814,48	149,78	190,13	232,96	241,61									
San Martín	2012	755,18	234,68	178,76	172,47	169,27	161,67	175,72	168,30	236,71	239,78	150,26	219,55	249,39	2 356,56
	2013	795,47	220,91	185,34	173,45	215,77									
Tacna	2012	677,44	170,38	172,21	169,26	165,59	198,20	254,47	261,25	258,98	198,63	251,46	254,78	240,43	2 595,62
	2013	775,62	210,17	182,68	187,39	195,38									
Tumbes	2012	250,87	61,34	53,54	63,80	72,19	74,13	73,68	75,13	70,19	75,30	72,61	76,65	94,62	863,19
	2013	300,81	70,25	74,55	72,51	83,50									
Ucayali	2012	352,36	88,58	86,98	86,14	90,66	93,81	93,63	93,56	90,90	94,01	95,28	93,96	96,66	1 104,16
	2013	359,60	93,02	92,44	82,77	91,37									

p/ Preliminar

Fuente: Gerencias/Direcciones Regionales de Agricultura - Sub Gerencia/ Dirección de Estadística / Dirección de Información Agraria - Evaluación Pecuaria, Mensual
Elaboración: Ministerio de Agricultura - Oficina de Estudios Económicos y Estadísticos

Cuadro Nº 39

PRODUCCIÓN DE CARNE AVE, POR MES, SEGÚN REGIÓN
Período : enero - diciembre 2012 y enero - abril 2013 p/
(t)

REGIÓN	Año	Ene - abr	ene	feb	mar	abr	may	jun	jul	ago	set	oct	nov	dic	ene - dic
TOTAL NACIONAL	2012	378 087,43	96 502,45	96 712,80	94 087,45	90 784,73	98 906,95	94 296,03	101 014,79	100 926,73	98 864,93	100 769,51	94 430,37	104 169,52	1 171 466,25
	2013	389 596,36	101 450,07	100 080,28	94 295,48	93 770,54									
Amazonas	2012	125,42	30,77	28,71	29,64	36,30	39,44	48,40	38,77	53,69	56,44	66,02	64,97	60,67	553,83
	2013	135,12	32,36	31,63	38,12	33,00									
Ancash	2012	10 156,42	2 394,97	2 512,02	2 407,74	2 841,69	2 206,59	2 920,96	2 043,40	3 191,56	1 833,21	3 226,55	2 088,00	3 119,62	30 786,31
	2013	10 870,83	2 681,51	2 700,41	2 567,94	2 920,97									
Apurímac	2012	172,23	39,17	40,31	38,47	54,27	42,63	47,06	47,79	38,70	39,68	44,71	48,83	44,34	525,96
	2013	169,43	38,01	42,57	36,72	52,13									
Abancay	2012	87,21	21,02	20,91	19,35	25,93	20,42	24,87	24,56	20,45	20,61	21,53	27,19	23,28	270,12
	2013	83,98	19,76	23,08	17,51	23,64									
Andahuaylas	2012	85,02	18,15	19,40	19,12	28,35	22,21	22,19	23,23	18,25	19,07	23,17	21,63	21,07	255,84
	2013	85,45	18,25	19,50	19,22	28,49									
Arequipa	2012	31 875,28	8 115,25	7 535,50	8 318,38	7 906,14	8 866,66	7 932,58	8 378,66	8 295,83	8 192,33	9 435,60	8 691,82	8 979,29	100 648,05
	2013	35 189,95	8 970,26	9 140,94	8 807,44	8 271,30									
Ayacucho	2012	203,76	42,61	48,47	49,64	63,05	53,50	53,84	61,00	58,82	51,36	50,22	56,41	60,70	649,62
	2013	230,29	44,54	49,81	55,19	80,75									
Cajamarca	2012	844,02	241,28	221,61	128,64	252,49	245,68	285,34	305,95	260,58	218,22	253,82	280,14	231,95	2 925,69
	2013	829,55	232,21	217,29	135,07	244,99									
Cajamarca	2012	533,77	162,02	145,18	59,33	167,23	169,65	206,11	220,52	174,60	131,76	169,20	196,93	137,82	1 940,36
	2013	517,74	152,55	140,48	65,41	159,31									
Chota	2012	205,62	50,03	52,29	46,16	57,13	50,27	53,36	56,77	57,30	57,79	56,82	55,23	55,13	648,28
	2013	206,65	50,28	52,56	46,39	57,42									
Jaén	2012	104,63	29,23	24,13	23,15	28,12	25,76	25,86	28,66	28,68	28,67	27,80	27,97	39,00	337,05
	2013	105,16	29,38	24,25	23,27	28,26									
Cusco	2012	575,85	100,99	182,62	162,29	129,95	163,83	149,51	299,37	260,35	291,62	266,63	224,82	297,85	2 529,83
	2013	532,03	110,52	99,34	170,23	151,93									
Huancavelica	2012	211,50	51,96	56,49	47,93	55,12	48,56	51,19	51,92	49,38	45,37	45,19	50,05	56,78	609,93
	2013	212,56	52,22	56,77	48,17	55,39									
Huánuco	2012	278,80	74,36	65,41	67,06	71,97	76,10	140,57	134,34	159,01	70,19	77,47	182,86	160,27	1 279,61
	2013	291,87	79,67	68,38	64,24	79,57									
Ica	2012	16 843,65	3 952,49	4 444,95	4 321,03	4 125,19	4 439,68	4 052,50	4 119,19	3 810,72	3 540,81	4 058,07	3 234,45	4 135,08	48 234,14
	2013	19 902,14	6 015,35	5 497,21	4 209,54	4 180,04									
Junín	2012	2 791,62	632,66	709,57	718,93	730,46	664,84	770,26	664,76	615,82	529,70	746,40	627,99	553,08	7 964,47
	2013	3 059,27	741,73	778,76	754,23	784,55									
La Libertad	2012	71 877,25	17 733,45	18 566,81	18 777,00	16 799,99	19 355,17	17 346,49	20 399,50	17 950,46	19 785,27	18 369,91	17 943,33	18 623,79	221 651,16
	2013	73 814,48	19 016,27	19 408,02	18 696,24	16 693,95									
Lambayeque	2012	2 196,25	602,81	575,72	702,13	315,59	323,66	255,85	250,38	425,91	450,68	414,91	420,18	455,64	5 193,47
	2013	2 048,28	491,31	500,83	636,03	420,11									
Lima	2012	177 477,57	46 136,53	46 366,79	43 082,02	41 892,23	45 622,79	43 554,36	45 491,13	47 472,18	46 513,20	45 102,65	42 879,42	47 700,86	541 814,16
	2013	174 652,48	44 978,70	45 789,77	40 838,00	43 046,01									
Lima Metropolitana	2012	31 490,47	7 796,06	7 607,61	8 044,41	8 042,39	8 191,15	8 019,15	9 122,56	9 356,74	8 706,03	9 262,74	8 900,39	10 520,03	103 569,25
	2013	33 419,12	9 161,03	6 567,74	9 592,09	8 098,26									
Callao	2012	276,80	71,50	67,50	70,00	67,80	71,40	77,50	65,00	65,50	62,50	63,40	66,50	67,50	816,10
	2013	240,40	64,50	61,90	57,50	56,50									
Loreto	2012	6 615,35	1 844,40	1 648,25	1 495,25	1 627,45	1 774,44	1 828,32	1 911,49	1 783,68	1 733,00	2 099,65	1 917,81	1 893,65	21 557,38
	2013	6 789,11	1 638,00	1 787,86	1 530,00	1 833,25									
Madre de Dios	2012	1 343,63	388,97	332,85	301,96	319,85	364,33	356,45	432,79	422,24	450,51	425,15	417,41	494,96	4 707,48
	2013	1 630,63	466,50	454,14	316,59	393,40									
Moquegua	2012	37,46	9,17	9,62	8,69	9,98	14,38	7,53	15,74	10,31	14,25	17,80	13,98	11,23	142,67
	2013	41,27	12,04	9,67	9,14	10,42									
Pasco	2012	164,64	75,57	26,45	14,46	48,16	27,45	45,88	25,62	31,58	64,55	47,96	25,33	66,58	499,59
	2013	149,84	42,70	38,26	15,31	53,56									
Piura	2012	6 315,39	1 577,66	1 584,05	1 544,05	1 609,63	1 829,13	1 852,77	1 964,22	1 826,64	1 899,43	2 013,28	2 027,83	2 102,79	21 831,47
	2013	7 548,33	1 909,75	1 931,23	1 607,34	2 100,02									
Puno	2012	532,64	135,95	144,86	113,53	138,30	148,17	149,42	151,80	153,74	153,49	143,60	142,55	131,33	1 706,75
	2013	530,05	136,45	140,51	114,10	138,99									
San Martín	2012	8 272,05	2 265,71	2 200,02	1 932,94	1 873,38	2 536,46	2 219,45	2 845,46	2 443,22	2 192,71	2 476,19	2 302,50	2 364,79	27 652,85
	2013	9 196,79	2 372,55	2 438,97	2 227,08	2 158,19									
Tacna	2012	2 999,08	926,51	781,02	679,47	612,08	552,60	563,29	660,16	731,29	760,17	838,47	799,97	806,74	8 711,77
	2013	3 125,49	889,46	849,88	682,20	703,95									
Tumbes	2012	28,64	7,08	6,70	6,59	8,27	22,94	24,55	20,53	21,82	25,21	25,56	32,37	24,91	226,54
	2013	34,40	6,81	8,16	8,32	11,11									
Ucayali	2012	4 381,65	1 254,57	948,89	1 025,20	1 152,99	1 225,37	1 542,82	1 513,24	1 436,98	1 184,99	1 197,59	990,47	1 205,07	14 678,18
	2013	4 952,65	1 265,62	1 410,21	1 078,67	1 198,15									

p/ Preliminar

Fuente: Gerencias/Direcciones Regionales de Agricultura - Sub Gerencia/ Dirección de Estadística /Dirección de Información Agraria - Evaluación Pecuaria, Mensual
Elaboración: Ministerio de Agricultura - Oficina de Estudios Económicos y Estadísticos

Cuadro Nº 40
PRODUCCIÓN DE CARNE VACUNO, POR MES, SEGÚN REGIÓN
Período : enero - diciembre 2012 y enero - abril 2013 p/
(t)

REGIÓN	Año	Ene - abr	ene	feb	mar	abr	may	jun	jul	ago	set	oct	nov	dic	ene-dic
TOTAL NACIONAL	2012	59 598,58	13 756,31	14 294,74	15 207,65	16 339,89	16 824,52	16 697,93	16 463,68	15 434,26	15 058,96	14 312,46	14 568,18	14 840,70	183 799,26
	2013	60 343,01	13 634,70	14 589,00	15 527,23	16 592,07									
Amazonas	2012	2 690,13	654,62	685,29	697,71	652,51	687,92	717,98	680,84	678,87	682,78	681,91	711,56	787,69	8 319,67
	2013	2 701,43	637,89	703,71	680,40	679,43									
Ancash	2012	2 690,79	670,38	672,52	672,52	675,37	669,06	634,97	634,34	647,66	650,31	651,75	633,08	634,85	7 846,81
	2013	2 704,97	670,31	673,52	671,84	689,30									
Apurímac	2012	1 532,54	361,13	379,18	383,10	409,14	431,30	425,90	447,16	454,42	423,34	411,11	373,59	424,05	4 923,42
	2013	1 515,61	364,59	383,28	372,75	395,00									
Abancay	2012	737,45	178,18	175,94	189,33	194,00	218,50	230,50	240,00	247,68	230,40	226,61	211,59	229,43	2 572,15
	2013	766,07	181,12	191,52	197,83	195,60									
Andahuaylas	2012	795,09	182,95	203,24	193,76	215,14	212,80	195,40	207,16	206,75	192,94	184,50	162,00	194,63	2 351,27
	2013	749,55	183,48	191,76	174,92	199,40									
Arequipa	2012	384,53	88,16	84,50	97,22	114,65	132,08	140,02	155,65	159,76	142,45	140,14	129,40	128,43	1 512,46
	2013	397,88	92,22	88,44	88,53	128,69									
Ayacucho	2012	4 099,19	899,56	980,89	1 064,28	1 154,47	1 273,75	1 284,60	1 141,43	1 027,70	932,23	876,28	871,65	908,03	12 414,87
	2013	4 112,50	671,20	864,37	1 127,12	1 449,81									
Cajamarca	2012	9 403,84	2 419,47	2 326,38	2 386,70	2 271,28	2 270,06	2 399,36	2 378,08	2 265,30	2 322,30	2 218,24	2 365,10	2 389,66	28 011,95
	2013	9 510,31	2 343,77	2 334,52	2 452,22	2 379,81									
Cajamarca	2012	5 072,28	1 275,92	1 264,07	1 272,79	1 259,51	1 277,00	1 281,90	1 260,40	1 258,19	1 229,20	1 125,70	1 183,18	1 237,96	14 925,82
	2013	4 874,96	1 180,41	1 186,73	1 210,80	1 297,01									
Chota	2012	3 420,34	935,45	859,48	830,47	794,95	785,47	905,46	917,44	816,29	855,34	868,42	954,37	960,94	10 484,08
	2013	3 687,27	949,80	922,78	953,06	861,62									
Jaén	2012	911,21	208,10	202,84	283,45	216,83	207,59	212,00	200,23	190,82	237,76	224,12	227,55	190,76	2 602,05
	2013	948,09	213,56	225,00	288,35	221,17									
Cusco	2012	4 099,19	899,56	980,89	1 064,28	1 154,47	1 273,75	1 284,60	1 141,43	1 027,70	932,23	876,28	871,65	908,03	12 414,87
	2013	4 124,37	943,27	1 089,57	1 058,25	1 033,28									
Huancavelica	2012	1 481,03	361,49	311,72	383,36	424,45	434,01	423,79	344,68	330,78	312,11	316,93	308,13	293,95	4 245,43
	2013	1 508,39	367,62	324,44	386,69	429,64									
Huánuco	2012	5 082,09	1 208,41	1 200,95	1 198,54	1 474,18	1 496,85	1 344,23	1 571,30	1 366,20	1 424,56	1 340,11	1 394,35	1 439,25	16 458,94
	2013	5 242,77	1 267,04	1 262,65	1 205,28	1 507,80									
Ica	2012	560,74	134,32	133,60	136,52	156,30	160,42	155,59	169,97	159,11	132,62	133,60	137,58	155,68	1 765,31
	2013	596,91	148,19	139,11	167,86	141,74									
Junín	2012	2 473,31	601,74	611,68	629,68	630,22	601,76	608,19	618,74	604,57	636,75	614,15	623,86	653,75	7 435,08
	2013	2 631,97	669,71	665,92	665,53	630,80									
La Libertad	2012	2 037,32	510,05	507,46	508,79	511,02	507,52	517,51	557,93	567,53	538,88	542,69	519,44	519,74	6 308,57
	2013	2 155,02	531,22	539,30	540,05	544,46									
Lambayeque	2012	881,33	225,82	216,47	231,62	207,42	235,25	239,45	270,88	278,49	214,83	231,94	304,83	269,60	2 926,60
	2013	1 044,13	257,68	294,72	266,04	225,69									
Lima	2012	2 869,51	650,77	682,50	728,46	807,78	839,47	835,67	900,60	811,39	812,97	818,97	735,74	790,94	9 415,27
	2013	2 801,29	632,93	664,52	745,70	758,14									
Lima Metropolitana	2012	4 071,33	1 038,15	965,70	1 038,35	1 029,13	1 066,26	1 018,10	1 081,56	975,30	1 016,28	996,41	944,38	1 110,85	12 280,47
	2013	3 973,56	956,73	940,94	1 045,40	1 030,49									
Callao	2012	0,00	0,00	0,00	0,00	0,00	0,00	0,00	0,00	0,00	0,00	0,00	0,00	0,00	0,00
	2013	0,00	0,00	0,00	0,00	0,00									
Loreto	2012	415,02	99,51	121,36	89,09	105,07	88,40	107,50	106,49	103,11	116,27	112,38	115,32	101,01	1 265,50
	2013	453,53	109,30	137,48	102,75	104,01									
Madre de Dios	2012	567,70	148,04	136,72	130,09	152,85	142,98	139,76	145,62	139,85	149,81	139,68	151,22	130,60	1 707,22
	2013	538,01	133,18	139,06	128,72	137,05									
Moquegua	2012	373,48	105,98	96,04	91,82	79,65	79,42	65,56	78,65	71,77	88,42	86,91	93,51	111,55	1 049,28
	2013	390,82	107,78	100,12	97,65	85,26									
Pasco	2012	1 180,78	290,07	228,75	320,40	341,55	297,89	325,94	324,79	306,18	327,69	318,20	283,75	387,30	3 752,51
	2013	1 322,83	347,56	300,74	332,79	341,73									
Piura	2012	3 029,12	658,02	744,32	816,32	810,46	858,95	905,02	836,15	787,20	741,59	707,34	808,38	648,83	9 322,58
	2013	2 884,33	634,22	708,66	787,08	754,36									
Puno	2012	6 370,62	912,41	1 419,22	1 721,00	2 318,00	2 420,00	2 215,00	2 011,00	1 804,00	1 610,00	1 263,00	1 284,11	1 175,32	20 153,05
	2013	6 399,20	915,18	1 444,90	1 754,87	2 284,26									
San Martín	2012	1 894,80	474,02	468,25	469,36	483,18	480,09	531,49	498,94	506,18	482,95	456,32	557,80	475,72	5 884,29
	2013	1 873,43	469,79	412,41	495,71	495,51									
Tacna	2012	372,99	79,84	97,76	96,77	98,62	100,01	98,56	100,38	105,66	104,76	95,74	97,65	105,01	1 180,76
	2013	353,85	80,71	92,78	88,91	91,45									
Tumbes	2012	545,86	138,20	122,89	134,51	150,26	142,18	146,86	139,30	127,79	130,93	142,44	114,29	153,98	1 643,62
	2013	594,59	152,78	155,43	141,68	144,70									
Ucayali	2012	491,33	126,60	119,69	117,19	127,86	135,14	132,27	127,75	127,73	131,89	139,94	137,80	136,89	1 560,73
	2013	511,32	129,84	128,41	123,41	129,66									

p/ Preliminar

-- magnitud cero

Fuente: Gerencias/Direcciones Regionales de Agricultura -Sub Gerencia/ Dirección de Estadística /Dirección de Información Agraria - Evaluación Pecuaria, Mensual

Elaboración: Ministerio de Agricultura -Oficina de Estudios Económicos y Estadísticos

Cuadro N° 41
PRODUCCIÓN DE LECHE FRESCA DE VACA, POR MES, SEGÚN REGIÓN
Período : enero - diciembre 2012 y enero - abril 2013 p/
(t)

REGIÓN	Año	Ene - abr	ene	feb	mar	abr	may	jun	jul	ago	set	oct	nov	dic	ene - dic
TOTAL NACIONAL	2012	626 283	147 304	149 635	162 766	166 579	165 314	157 491	152 664	145 140	138 066	137 921	135 670	140 314	1 798 864
	2013	635 629	149 324	149 657	164 612	172 037									
Amazonas	2012	25 694	6 482	5 995	6 632	6 585	6 701	6 384	6 472	6 270	6 072	6 198	6 043	6 351	76 184
	2013	26 885	6 644	6 140	7 162	6 938									
Ancash	2012	6 008	1 495	1 501	1 501	1 512	1 512	1 453	1 365	1 417	1 421	1 469	1 336	1 376	17 356
	2013	5 910	1 494	1 500	1 493	1 422									
Apurímac	2012	14 514	3 542	3 560	3 763	3 649	3 187	2 762	2 714	2 313	1 961	2 037	1 962	1 652	33 104
	2013	13 943	3 368	3 482	3 763	3 330									
Abancay	2012	7 233	1 704	1 756	1 875	1 897	1 413	1 387	1 293	992	743	575	642	675	14 954
	2013	7 895	1 830	2 001	2 214	1 850									
Andahuaylas	2012	7 281	1 838	1 803	1 888	1 752	1 774	1 375	1 421	1 321	1 218	1 462	1 320	977	18 150
	2013	6 047	1 538	1 481	1 549	1 480									
Arequipa	2012	120 635	30 702	28 906	30 939	30 088	31 278	30 197	30 800	29 979	28 556	29 203	28 074	28 729	357 451
	2013	116 555	28 680	26 528	29 549	31 798									
Ayacucho	2012	23 062	1 599	3 180	7 435	10 847	10 850	7 117	4 527	2 663	1 116	667	663	758	51 424
	2013	23 420	1 515	3 388	7 311	11 205									
Cajamarca	2012	107 456	26 517	26 337	27 266	27 336	26 617	26 300	26 916	26 166	25 582	26 369	26 459	26 730	318 594
	2013	107 760	26 552	26 685	27 253	27 270									
Cajamarca	2012	71 952	17 409	18 014	18 373	18 157	17 933	17 624	17 950	17 397	16 818	17 413	17 273	17 327	211 687
	2013	70 685	17 310	17 464	18 013	17 897									
Chota	2012	33 174	8 576	7 813	8 272	8 512	8 073	8 169	8 464	8 387	8 470	8 652	8 866	9 056	101 311
	2013	34 280	8 599	8 503	8 557	8 621									
Jaén	2012	2 330	532	510	622	667	612	507	501	382	294	304	320	346	5 596
	2013	2 795	643	718	682	751									
Cusco	2012	29 459	6 788	6 920	7 885	7 866	8 007	6 825	6 309	5 815	5 206	5 206	5 117	5 677	77 621
	2013	33 167	7 574	7 380	9 002	9 212									
Huancavelica	2012	8 504	1 842	1 970	2 374	2 318	2 266	2 981	2 078	1 863	1 653	1 663	1 647	1 524	24 180
	2013	8 155	1 880	1 781	2 462	2 032									
Huánuco	2012	16 098	4 227	3 785	4 116	3 969	3 941	3 706	3 704	3 594	3 409	3 349	3 232	3 484	44 517
	2013	13 425	3 534	3 098	3 421	3 372									
Ica	2012	10 811	2 715	2 570	2 858	2 667	2 896	2 955	2 868	3 014	3 253	3 381	3 132	3 600	35 909
	2013	14 337	3 880	3 395	3 488	3 575									
Junín	2012	13 717	3 406	3 329	3 515	3 467	3 569	3 552	3 605	3 542	3 346	3 678	3 565	3 810	42 385
	2013	15 859	3 781	3 841	4 126	4 111									
La Libertad	2012	36 684	9 064	8 994	9 042	9 583	9 530	10 046	10 267	10 288	10 353	9 894	9 780	9 868	116 710
	2013	37 274	9 172	9 177	9 169	9 756									
Lambayeque	2012	12 862	3 463	3 464	2 608	3 326	3 324	3 601	3 659	3 682	3 706	3 653	3 740	3 815	42 041
	2013	16 108	4 237	4 376	3 244	4 251									
Lima	2012	74 413	17 744	17 601	19 130	19 938	20 348	20 654	20 698	20 536	20 320	19 895	19 257	19 283	235 404
	2013	76 513	18 838	17 703	19 110	20 862									
Lima Metropolitana	2012	27 082	6 958	6 472	6 854	6 797	7 257	7 108	7 345	6 638	6 742	6 860	6 639	7 002	82 672
	2013	26 175	6 591	6 481	6 600	6 502									
Callao	2012	82	20	16	23	24	23	24	14	14	12	8	5	4	187
	2013	57	18	13	13	13									
Loreto	2012	1 021	252	302	230	237	214	205	219	218	214	236	215	223	2 767
	2013	860	211	200	219	229									
Madre de Dios	2012	1 266	310	321	311	324	382	383	371	350	354	364	390	354	4 214
	2013	1 569	342	475	363	390									
Moquegua	2012	4 922	1 246	1 200	1 249	1 227	1 246	1 202	1 211	1 188	1 176	1 203	1 277	1 313	14 737
	2013	5 383	1 319	1 308	1 393	1 362									
Pasco	2012	8 691	1 971	2 211	2 289	2 220	2 188	2 061	2 021	2 086	1 992	2 117	2 109	2 195	25 461
	2013	9 064	2 236	2 136	2 428	2 265									
Piura	2012	16 811	3 417	3 760	4 230	5 405	5 875	5 170	4 700	3 760	2 820	2 585	2 350	3 055	47 125
	2013	15 123	3 250	3 574	4 021	4 277									
Puno	2012	44 771	8 174	11 993	12 953	11 651	8 450	7 245	5 350	4 510	3 937	3 245	3 762	4 562	85 832
	2013	46 736	8 980	11 937	13 397	12 423									
San Martín	2012	11 402	2 813	2 742	2 930	2 918	3 003	3 021	2 878	2 671	2 347	2 071	2 319	2 326	32 037
	2013	10 895	2 631	2 493	2 948	2 823									
Tacna	2012	8 377	2 082	2 051	2 131	2 113	2 121	2 016	2 043	2 061	2 031	2 083	2 114	2 137	24 983
	2013	8 424	2 101	2 052	2 155	2 116									
Tumbes	2012	291	66	61	78	87	92	97	98	91	93	97	97	94	1 049
	2013	379	95	101	107	77									
Ucayali	2012	1 650	409	394	423	424	437	428	432	411	394	389	386	393	4 921
	2013	1 654	399	412	415	429									

p/ Preliminar

Fuente: Gerencias/Direcciones Regionales de Agricultura -Sub Gerencia/ Dirección de Estadística /Dirección de Información Agraria - Evaluación Pecuaria, Mensual
Elaboración: Ministerio de Agricultura -Oficina de Estudios Económicos y Estadísticos

CUADRO N° 42
BENEFICIO DE GANADO EN CAMALES Y MATADEROS, SEGÚN GOBIERNO REGIONAL
MES: ABRIL ^{p/} 2013
(TONELADAS)

Gobierno Regional	Beneficio de ganado			Total
	Ovino	Porcino	Vacuno	
Total Nacional	883	9 143	15 920	25 947
Amazonas	5	84	238	327
Ancash	42	52	281	375
Apurímac	18	64	214	296
Arequipa	109	1 302	1 736	3 147
Ayacucho	30	75	338	443
Cajamarca	79	258	509	846
Cusco	3	...	1 180	1 183
Huancavelica	24	9	19	51
Huanuco	41	71	210	321
Ica	5	169	443	617
Junín	35	62	326	423
La Libertad	138	392	672	1 203
Lambayeque	43	250	706	999
Lima	15	588	456	1 059
Lima Metropolitana	108	3 033	5 343	8 483
Callao	...	1 786	796	2 583
Loreto	3	140	183	326
Madre de Dios	123	123
Moquegua	3	63	167	232
Pasco	115	48	205	367
Piura	22	158	803	982
Puno	38	29	338	405
San Martín	4	241	281	526
Tacna	1	176	130	308
Tumbes	3	29	45	77
Ucayali	0,2	66	180	246

^{p/} Preliminar

-- magnitud cero

Fuente: Gerencias/Direcciones Regionales de Agricultura -Sub Gerencia/ Dirección de Estadística /Dirección de Información Agraria - Evaluación Pecuaria, Mensual

Elaboración: Ministerio de Agricultura -Oficina de Estudios Económicos y Estadísticos

Cuadro N° 43

LIMA METROPOLITANA - CALLAO: BENEFICIO DE GANADO EN CAMALES, POR ESPECIE, SEGÚN MES
Período: enero - diciembre 2012 y enero - abril 2013 p/

Mes	(Unidades)								
	Ovino			Porcino			Vacuno		
	2012	2013	Var.%	2012	2013	Var.%	2012	2013	Var.%
ene	5 655	6 893	21,89	52 196	59 142	13,31	23 106	22 299	-3,49
feb	6 165	6 633	7,59	52 290	53 829	2,94	22 798	22 912	0,50
mar	7 353	8 275	12,54	54 525	63 765	16,95	25 441	24 970	-1,85
abr	7 198	8 819	22,52	53 777	72 264	34,38	22 710	27 302	20,22
may	8 100			62 735			25 243		
jun	9 246			62 084			25 178		
jul	7 971			65 137			25 089		
ago	8 862			68 178			26 818		
set	7 710			65 814			22 341		
oct	7 872			72 491			24 674		
nov	8 219			66 708			24 572		
dic	9 092			91 247			23 787		
ene-abr	26 371	30 620	16,11	212 788	249 000	17,02	94 055	97 483	3,64
ene-dic	93 443			767 182			291 757		

Mes	Volumen (t)								
	Ovino			Porcino			Vacuno		
	2012	2013	Var.%	2012	2013	Var.%	2012	2013	Var.%
ene	72	85	18,82	3 433	3 880	13,02	5 322	5 225	-1,82
feb	76	84	10,33	3 474	3 508	0,95	5 297	5 378	1,52
mar	89	100	12,75	3 634	4 258	17,15	5 816	5 724	-1,58
abr	90	108	19,21	3 625	4 819	32,94	5 226	6 139	17,48
may	100			4 180			5 771		
jun	117			4 085			5 746		
jul	104			4 274			5 846		
ago	116			4 464			6 329		
set	97			4 245			5 303		
oct	100			4 691			5 784		
nov	110			4 398			5 779		
dic	115			5 570			5 642		
ene-abr	326	376	15,30	14 167	16 465	16,22	21 661	22 466	3,72
ene-dic	1 186			50 075			67 859		

p/ Preliminar

Fuente: Municipalidad Metropolitana de Lima - Sub Gerencia Regional Agraria
Elaboración: Ministerio de Agricultura -Oficina de Estudios Económicos y Estadísticos

Cuadro Nº 44

PERU : BENEFICIO DE GANADO OVINO EN CAMALES Y MATADEROS POR MES, SEGUN REGIÓN
 Período : Enero - diciembre 2012 y enero - abril 2013 p/
 (unidades)

Región	Año	Ene-abr	Ene	Feb	Mar	Abr	May	Jun	Jul	Ago	Set	Oct	Nov	Dic	Ene-Dic
Total Nacional	2012	243 318	56 313	58 363	64 531	64 111	68 984	68 001	68 026	68 261	62 998	61 502	61 344	64 303	766 737
	2013	249 904	60 209	59 548	64 990	65 157									
Tumbes	2012	758	166	188	181	223	209	230	209	212	183	171	184	213	2 369
	2013	845	182	227	213	223									
Piura	2012	7 831	1 796	1 972	2 058	2 005	2 004	2 030	1 950	1 769	1 817	1 782	1 788	2 040	23 011
	2013	7 163	1 676	1 965	1 985	1 537									
Lambayeque	2012	13 088	3 290	3 299	3 323	3 176	3 390	2 464	3 161	3 209	3 164	3 263	3 283	3 148	38 170
	2013	12 886	3 381	3 377	2 965	3 163									
La Libertad	2012	42 681	10 592	10 289	11 020	10 780	10 735	12 710	13 024	13 052	12 143	12 721	12 156	12 393	141 615
	2013	45 509	11 905	11 619	11 939	10 046									
Cajamarca	2012	19 806	4 994	5 073	4 955	4 784	4 724	4 944	4 929	4 916	5 175	5 200	5 036	4 788	59 518
	2013	19 913	4 969	5 085	4 999	4 860									
Cajamarca	2012	14 850	3 740	3 837	3 720	3 553	3 490	3 679	3 616	3 678	3 712	3 729	3 586	3 439	43 779
	2013	14 773	3 633	3 846	3 769	3 525									
Chota	2012	4 796	1 210	1 198	1 194	1 194	1 319	1 231	1 273	1 196	1 422	1 424	1 414	1 300	15 375
	2013	4 946	1 287	1 195	1 176	1 288									
Jaén	2012	160	44	38	41	37	40	34	40	42	41	47	36	49	489
	2013	194	49	44	54	47									
Amazonas	2012	1 608	406	372	433	397	413	423	416	469	434	459	429	487	5 138
	2013	1 587	451	385	364	387									
Ancash	2012	14 486	3 411	3 626	3 651	3 798	3 568	3 768	4 004	3 515	3 090	3 316	3 118	3 369	42 234
	2013	14 266	3 409	3 306	3 697	3 854									
Lima	2012	29 289	6 346	6 864	8 073	8 006	8 973	9 991	8 915	9 899	8 667	8 767	8 977	9 759	103 237
	2013	33 470	7 501	7 299	9 087	9 583									
Ica	2012	1 358	374	252	318	414	604	382	333	352	261	304	193	211	3 998
	2013	930	156	199	213	362									
Huánuco	2012	13 493	3 440	2 766	3 547	3 740	3 851	3 420	3 041	2 763	3 430	2 458	4 160	3 218	39 834
	2013	12 487	2 891	3 128	3 161	3 307									
Pasco	2012	31 777	6 448	7 062	9 352	8 915	9 807	8 862	8 840	9 061	7 166	5 933	4 699	6 725	92 870
	2013	31 079	6 577	6 621	8 350	9 531									
Junín	2012	7 311	1 857	1 727	1 794	1 933	1 908	1 941	2 470	2 454	2 010	2 056	2 218	2 175	24 543
	2013	9 191	2 207	2 296	2 332	2 356									
Huancavelica	2012	5 386	490	1 582	1 639	1 675	2 067	1 871	1 607	1 967	1 545	1 577	1 511	1 071	18 602
	2013	6 134	1 133	1 393	1 684	1 924									
Arequipa	2012	25 184	5 489	5 762	6 986	6 947	8 290	7 450	7 551	6 416	6 348	6 641	7 000	7 368	82 248
	2013	25 913	6 344	6 114	6 640	6 815									
Moquegua	2012	381	109	79	110	83	123	93	94	65	110	133	111	89	1 199
	2013	406	118	92	77	119									
Tacna	2012	387	104	113	84	86	93	61	101	164	81	84	107	122	1 200
	2013	334	89	100	88	57									
Ayacucho	2012	7 361	1 767	1 737	2 099	1 758	1 954	1 666	2 005	1 717	1 624	1 691	1 669	1 977	21 664
	2013	8 667	1 776	2 127	2 321	2 443									
Apurímac	2012	5 786	1 392	1 458	1 522	1 414	1 982	1 898	2 071	1 784	1 786	1 658	1 571	1 421	19 957
	2013	5 780	1 350	1 435	1 515	1 480									
Abancay	2012	3 725	865	950	1 000	910	790	745	790	800	780	665	580	541	9 416
	2013	3 367	760	857	890	860									
Andahuaylas	2012	2 061	527	508	522	504	1 192	1 153	1 281	984	1 006	993	991	880	10 541
	2013	2 413	590	578	625	620									
Cusco	2012	1 081	268	275	273	265	260	275	270	300	330	340	330	330	3 516
	2013	1 165	295	300	300	270									
Puno	2012	12 813	3 190	3 505	2 768	3 350	3 653	3 141	2 691	3 757	3 221	2 574	2 410	3 021	37 281
	2013	10 742	3 450	2 140	2 695	2 457									
San Martín	2012	895	239	218	227	211	198	205	179	244	237	243	231	217	2 649
	2013	877	222	218	224	213									
Loreto	2012	448	116	89	105	138	146	122	113	138	131	103	139	137	1 477
	2013	493	106	106	125	156									
Ucayali	2012	110	29	55	13	13	32	54	52	38	45	28	24	24	407
	2013	67	21	16	16	14									
Madre de Dios	2012
	2013									

p/ Preliminar

-- magnitud cero

Fuente: Direcciones Regionales Agrarias-Dirección de Información Agraria.

Elaboración: Ministerio de Agricultura -Oficina de Estudios Económicos y Estadísticos.

Cuadro N° 45

PERU : BENEFICIO DE GANADO OVINO HEMBRA EN CAMALES Y MATADEROS POR MES, SEGUN REGIÓN
Período : Enero - diciembre 2012 y enero - abril 2013 p/
(unidades)

Región	Año	Ene-abr	Ene	Feb	Mar	Abr	May	Jun	Jul	Ago	Set	Oct	Nov	Dic	Ene-Dic
Total Nacional	2012	107 079	25 295	26 068	27 702	28 014	30 688	30 190	29 739	30 429	26 722	26 641	26 293	27 030	334 811
	2013	111 202	27 361	25 057	29 641	29 143									
Tumbes	2012	317	78	79	80	80	70	78	75	80	75	63	78	91	927
	2013	353	65	103	93	92									
Piura	2012	3 427	745	906	1 000	776	907	953	934	949	977	978	929	895	10 949
	2013	3 072	710	864	825	673									
Lambayeque	2012	6 152	1 602	1 513	1 511	1 526	1 540	1 115	1 412	1 469	1 443	1 492	1 507	1 472	17 602
	2013	6 164	1 648	1 623	1 410	1 483									
La Libertad	2012	19 466	5 037	4 799	5 150	4 480	4 841	5 798	6 004	5 852	4 814	5 153	4 715	4 875	61 518
	2013	20 837	5 376	4 744	5 770	4 947									
Cajamarca	2012	9 119	2 339	2 373	2 228	2 179	2 190	2 198	2 043	2 222	2 278	2 448	2 182	2 139	26 819
	2013	9 015	2 302	2 313	2 214	2 186									
Cajamarca	2012	6 260	1 620	1 630	1 568	1 442	1 451	1 462	1 464	1 602	1 569	1 702	1 581	1 402	18 493
	2013	6 339	1 551	1 676	1 621	1 491									
Chota	2012	2 802	703	730	646	723	727	722	562	603	691	725	590	722	8 144
	2013	2 582	732	614	567	669									
Jaén	2012	57	16	13	14	14	16	14	17	17	18	21	11	15	186
	2013	94	19	23	26	26									
Amazonas	2012	732	183	174	195	180	184	192	174	217	201	213	197	216	2 326
	2013	745	237	189	165	154									
Ancash	2012	5 583	1 349	1 262	1 442	1 530	1 303	1 571	1 628	1 410	1 148	1 259	1 181	1 324	16 407
	2013	5 574	1 348	1 211	1 469	1 546									
Lima	2012	12 948	2 648	3 402	3 322	3 576	3 928	4 972	4 230	4 309	3 276	3 925	5 125	3 856	46 569
	2013	16 423	3 741	3 588	4 607	4 487									
Ica	2012	633	188	122	141	182	281	174	160	168	122	135	86	94	1 853
	2013	431	66	89	99	177									
Huánuco	2012	5 090	1 282	1 035	1 334	1 439	1 465	1 089	1 204	816	1 012	740	1 248	990	13 654
	2013	3 904	928	985	968	1 023									
Pasco	2012	15 480	3 092	3 066	4 501	4 821	5 167	4 629	4 558	4 690	3 660	3 462	2 920	4 023	48 589
	2013	15 689	3 876	2 745	3 975	5 093									
Junín	2012	3 418	889	760	814	955	875	884	1 153	1 125	857	874	985	926	11 097
	2013	3 863	933	964	988	978									
Huancavelica	2012	2 359	220	753	703	683	812	760	637	881	648	684	630	460	7 871
	2013	2 778	450	551	822	955									
Arequipa	2012	9 147	2 281	2 378	2 029	2 459	3 467	2 829	2 248	2 565	2 704	2 594	2 073	2 785	30 412
	2013	8 253	1 950	1 810	2 776	1 717									
Moquegua	2012	156	45	32	44	35	48	38	40	20	36	66	57	40	501
	2013	223	52	55	35	81									
Tacna	2012	156	40	46	34	36	40	40	37	59	34	39	41	35	481
	2013	129	36	40	33	20									
Ayacucho	2012	3 685	880	893	1 047	865	939	893	1 143	954	891	897	910	1 084	11 396
	2013	4 893	1 079	1 233	1 292	1 289									
Apurímac	2012	3 289	776	799	850	864	857	786	887	711	741	680	600	630	9 181
	2013	3 277	770	792	835	880									
Abancay	2012	2 010	455	495	520	540	460	395	420	405	410	360	260	235	4 955
	2013	1 867	415	462	485	505									
Andahuaylas	2012	1 279	321	304	330	324	397	391	467	306	331	320	340	395	4 226
	2013	1 410	355	330	350	375									
Cusco	2012	637	152	165	155	165	150	155	172	180	200	205	200	195	2 094
	2013	665	170	170	170	155									
Puno	2012	4 744	1 321	1 364	1 002	1 057	1 474	865	871	1 586	1 433	596	483	756	12 808
	2013	4 392	1 495	867	959	1 071									
San Martín	2012	327	87	86	77	77	73	76	62	91	89	91	87	77	973
	2013	301	76	75	80	70									
Loreto	2012	157	44	30	38	45	64	50	38	53	53	32	44	51	542
	2013	185	41	37	47	60									
Ucayali	2012	57	17	31	5	4	13	45	29	22	30	15	15	16	242
	2013	36	12	9	9	6									
Madre de Dios	2012	0
	2013									

p/ Preliminar

-- magnitud cero

Fuente: Direcciones Regionales Agrarias-Dirección de Información Agraria.

Elaboración: Ministerio de Agricultura -Oficina de Estudios Económicos y Estadísticos.

Cuadro Nº 46

PERU : BENEFICIO DE GANADO OVINO MACHO EN CAMALES Y MATADEROS POR MES, SEGUN REGIÓN
Período : Enero - diciembre 2012 y enero - abril 2013 p/
(unidades)

Región	Año	Ene-abr	Ene	Feb	Mar	Abr	May	Jun	Jul	Ago	Set	Oct	Nov	Dic	Ene-Dic
Total Nacional	2012	136 239	31 018	32 295	36 829	36 097	38 296	37 811	38 287	37 832	36 276	34 861	35 051	37 273	431 926
	2013	138 702	32 848	34 491	35 349	36 014									
Tumbes	2012	441	88	109	101	143	139	152	134	132	108	108	106	122	1 442
	2013	492	117	124	120	131									
Piura	2012	4 404	1 051	1 066	1 058	1 229	1 097	1 077	1 016	820	840	804	859	1 145	12 062
	2013	4 091	966	1 101	1 160	864									
Lambayeque	2012	6 936	1 688	1 786	1 812	1 650	1 850	1 349	1 749	1 740	1 721	1 771	1 776	1 676	20 568
	2013	6 722	1 733	1 754	1 555	1 680									
La Libertad	2012	23 215	5 555	5 490	5 870	6 300	5 894	6 912	7 020	7 200	7 329	7 568	7 441	7 518	80 097
	2013	24 672	6 529	6 875	6 169	5 099									
Cajamarca	2012	10 687	2 655	2 700	2 727	2 605	2 534	2 746	2 886	2 694	2 897	2 752	2 854	2 649	32 699
	2013	10 898	2 667	2 772	2 785	2 674									
Cajamarca	2012	8 590	2 120	2 207	2 152	2 111	2 039	2 217	2 152	2 076	2 143	2 027	2 005	2 037	25 286
	2013	8 434	2 082	2 170	2 148	2 034									
Chota	2012	1 994	507	468	548	471	592	509	711	593	731	699	824	578	7 231
	2013	2 364	555	581	609	619									
Jaén	2012	103	28	25	27	23	24	20	23	25	23	26	25	34	303
	2013	100	30	21	28	21									
Amazonas	2012	876	223	198	238	217	229	231	242	252	233	246	232	271	2 812
	2013	842	214	196	199	233									
Ancash	2012	8 903	2 062	2 364	2 209	2 268	2 265	2 197	2 376	2 105	1 942	2 057	1 937	2 045	25 827
	2013	8 692	2 061	2 095	2 228	2 308									
Lima	2012	16 341	3 698	3 462	4 751	4 430	5 045	5 019	4 685	5 590	5 391	4 842	3 852	5 903	56 668
	2013	17 047	3 760	3 711	4 480	5 096									
Ica	2012	725	186	130	177	232	323	208	173	184	139	169	107	117	2 145
	2013	499	90	110	114	185									
Huánuco	2012	8 403	2 158	1 731	2 213	2 301	2 386	2 331	1 837	1 947	2 418	1 718	2 912	2 228	26 180
	2013	8 583	1 963	2 143	2 193	2 284									
Pasco	2012	16 297	3 356	3 996	4 851	4 094	4 640	4 233	4 282	4 371	3 506	2 471	1 779	2 702	44 281
	2013	15 390	2 701	3 876	4 375	4 438									
Junín	2012	3 893	968	967	980	978	1 033	1 057	1 317	1 329	1 153	1 182	1 233	1 249	13 446
	2013	5 328	1 274	1 332	1 344	1 378									
Huancavelica	2012	3 027	270	829	936	992	1 255	1 111	970	1 086	897	893	881	611	10 731
	2013	3 356	683	842	862	969									
Arequipa	2012	16 037	3 208	3 384	4 957	4 488	4 823	4 621	5 303	3 851	3 644	4 047	4 927	4 583	51 836
	2013	17 660	4 394	4 304	3 864	5 098									
Moquegua	2012	225	64	47	66	48	75	55	54	45	74	67	54	49	698
	2013	183	66	37	42	38									
Tacna	2012	231	64	67	50	50	53	21	64	105	47	45	66	87	719
	2013	205	53	60	55	37									
Ayacucho	2012	3 676	887	844	1 052	893	1 015	773	862	763	733	794	759	893	10 268
	2013	3 774	697	894	1 029	1 154									
Apurímac	2012	2 497	616	659	672	550	1 125	1 112	1 184	1 073	1 045	978	971	791	10 776
	2013	2 503	580	643	680	600									
Abancay	2012	1 715	410	455	480	370	330	350	370	395	370	305	320	306	4 461
	2013	1 500	345	395	405	355									
Andahuaylas	2012	782	206	204	192	180	795	762	814	678	675	673	651	485	6 315
	2013	1 003	235	248	275	245									
Cusco	2012	444	116	110	118	100	110	120	98	120	130	135	130	135	1 422
	2013	500	125	130	130	115									
Puno	2012	8 069	1 869	2 141	1 766	2 293	2 179	2 276	1 820	2 171	1 788	1 978	1 927	2 265	24 473
	2013	6 350	1 955	1 273	1 736	1 386									
San Martín	2012	568	152	132	150	134	125	129	117	153	148	152	144	140	1 676
	2013	576	146	143	144	143									
Loreto	2012	291	72	59	67	93	82	72	75	85	78	71	95	86	935
	2013	308	65	69	78	96									
Ucayali	2012	53	12	24	8	9	19	9	23	16	15	13	9	8	165
	2013	31	9	7	7	8									
Madre de Dios	2012
	2013									

p/ Preliminar

-- magnitud cero

Fuente: Direcciones Regionales Agrarias-Dirección de Información Agraria.

Elaboración: Ministerio de Agricultura -Oficina de Estudios Económicos y Estadísticos.

Cuadro Nº 47

PERU : BENEFICIO DE GANADO OVINO EN CAMALES Y MATADEROS POR MES, SEGUN REGIÓN

Período : Enero - diciembre 2012 y enero - abril 2013 p/

(t)

Región	Año	Ene-abr	Ene	Feb	Mar	Abr	May	Jun	Jul	Ago	Set	Oct	Nov	Dic	Ene-Dic
Total Nacional	2012	3 268,2	804,1	754,2	848,5	861,4	909,7	909,9	895,0	905,6	825,6	797,0	826,8	877,0	10 214,9
	2013	3 359,3	811,7	802,8	861,6	883,2									
Tumbes	2012	11,7	2,5	2,9	2,8	3,5	3,3	3,6	3,2	3,2	2,8	2,6	2,8	3,2	36,6
	2013	13,1	3,0	3,5	3,2	3,4									
Piura	2012	114,1	26,4	28,5	29,9	29,4	29,3	29,6	27,5	25,5	23,1	25,1	28,2	28,7	331,2
	2013	101,8	24,4	27,5	27,9	21,9									
Lambayeque	2012	186,4	47,0	47,6	47,1	44,7	49,0	33,3	46,3	44,9	44,6	44,4	44,5	43,6	537,1
	2013	176,1	45,1	46,9	41,3	42,8									
La Libertad	2012	485,8	121,1	116,8	126,4	121,5	118,8	164,6	143,6	141,8	145,2	123,8	151,4	157,3	1 632,3
	2013	581,6	151,9	143,2	148,1	138,4									
Cajamarca	2012	348,0	127,8	75,3	73,6	71,2	69,7	72,5	71,4	75,3	79,0	81,3	78,9	74,2	950,3
	2013	321,0	78,5	83,3	80,6	78,6									
Cajamarca	2012	271,2	107,5	56,5	54,8	52,5	50,9	54,0	51,4	56,4	56,8	58,9	56,7	53,7	709,9
	2013	241,9	57,9	64,3	61,6	58,0									
Chota	2012	74,1	19,6	18,2	18,2	18,1	20,1	18,0	19,4	18,2	21,6	21,7	21,5	19,8	234,3
	2013	75,8	19,8	18,2	18,0	19,8									
Jaén	2012	2,6	0,7	0,6	0,7	0,6	0,7	0,6	0,7	0,7	0,7	0,8	0,7	0,8	8,1
	2013	3,3	0,8	0,7	0,9	0,8									
Amazonas	2012	20,7	5,2	4,8	5,4	5,3	5,4	5,4	5,4	6,1	5,7	6,3	5,8	6,7	67,4
	2013	20,8	5,9	5,1	4,7	5,1									
Ancash	2012	162,1	37,9	42,6	39,9	41,7	43,5	41,6	44,4	39,4	35,0	37,2	34,8	37,4	475,5
	2013	160,3	37,9	38,7	41,3	42,4									
Lima	2012	392,8	87,6	92,7	103,5	109,0	116,6	131,3	126,3	138,9	114,1	116,9	122,5	126,3	1 385,8
	2013	428,5	95,9	96,5	114,1	122,1									
Ica	2012	17,6	4,8	3,3	4,3	5,3	7,4	4,9	4,6	4,7	3,3	3,6	2,4	2,7	51,3
	2013	12,2	2,0	2,5	2,7	4,9									
Huánuco	2012	167,4	42,4	34,5	44,0	46,5	47,2	44,2	36,0	36,4	45,6	31,0	54,8	40,3	502,9
	2013	153,1	35,8	39,9	36,6	40,8									
Pasco	2012	400,6	81,6	80,2	119,6	119,2	125,1	109,3	106,1	114,7	85,0	71,3	59,1	102,6	1 173,8
	2013	382,8	79,8	83,6	104,6	114,8									
Junín	2012	115,2	29,2	27,3	28,0	30,7	29,7	30,3	38,8	38,6	27,9	29,7	34,4	33,8	378,2
	2013	140,4	34,2	35,3	36,2	34,8									
Huancavelica	2012	69,5	5,2	20,6	21,5	22,2	27,3	24,7	21,1	26,0	20,4	20,9	20,1	14,0	244,0
	2013	78,8	14,9	18,4	21,8	23,7									
Arequipa	2012	373,9	79,9	79,4	108,2	106,5	126,9	117,6	124,3	106,1	99,4	116,5	103,3	112,3	1 280,4
	2013	403,7	95,8	95,0	103,6	109,2									
Moquegua	2012	7,7	2,0	1,5	2,1	2,1	2,2	1,9	2,1	1,4	2,4	2,5	2,2	1,9	24,2
	2013	8,9	2,6	2,0	1,7	2,6									
Tacna	2012	7,7	2,0	2,1	1,8	1,8	1,9	1,2	2,0	2,9	1,8	1,6	2,3	2,7	24,1
	2013	6,8	1,9	2,0	1,8	1,1									
Ayacucho	2012	92,0	21,6	21,1	26,4	22,8	25,5	21,3	24,9	21,3	19,9	20,9	20,7	24,5	270,8
	2013	107,8	21,9	26,3	29,2	30,5									
Apurímac	2012	69,6	16,6	17,7	18,3	17,0	24,7	22,8	24,0	20,7	21,0	19,5	18,6	16,4	237,3
	2013	69,0	16,2	17,2	17,5	18,1									
Abancay	2012	44,7	10,2	11,6	12,0	10,9	9,6	8,5	9,1	9,2	9,0	7,6	6,7	6,3	110,7
	2013	39,9	8,9	10,3	10,2	10,5									
Andahuaylas	2012	24,8	6,4	6,1	6,3	6,1	15,1	14,2	14,9	11,5	12,1	11,9	11,9	10,2	126,6
	2013	29,1	7,3	6,9	7,3	7,6									
Cusco	2012	13,2	3,4	3,1	3,3	3,4	3,3	3,6	3,4	3,8	4,2	3,6	4,2	4,6	44,1
	2013	15,1	3,8	3,9	3,9	3,5									
Puno	2012	187,5	53,2	46,3	36,6	51,5	46,4	39,8	34,1	46,8	38,4	31,6	29,4	37,1	491,0
	2013	152,6	53,1	26,2	35,2	38,1									
San Martín	2012	15,8	4,1	3,7	4,0	4,0	3,4	3,4	2,8	4,1	4,0	4,4	4,1	3,8	45,9
	2013	14,7	3,8	3,7	3,7	3,6									
Loreto	2012	7,7	2,1	1,6	1,8	2,2	2,5	2,3	2,1	2,5	2,2	1,9	2,2	2,5	25,9
	2013	9,5	3,0	1,8	1,9	2,8									
Ucayali	2012	1,3	0,3	0,6	0,2	0,2	0,5	0,6	0,6	0,4	0,5	0,3	0,3	0,3	4,9
	2013	0,7	0,2	0,1	0,2	0,2									
Madre de Dios	2012
	2013									

p/ Preliminar

-- magnitud cero

Fuente: Direcciones Regionales Agrarias-Dirección de Información Agraria.

Elaboración: Ministerio de Agricultura -Oficina de Estudios Económicos y Estadísticos.

Cuadro Nº 48

PERU : BENEFICIO DE GANADO OVINO HEMBRA EN CAMALES Y MATADEROS POR MES, SEGUN REGIÓN

Período : Enero - diciembre 2012 y enero - abril 2013 p/

(t)

Región	Año	Ene-abr	Ene	Feb	Mar	Abr	May	Jun	Jul	Ago	Set	Oct	Nov	Dic	Ene-Dic
Total Nacional	2012	1 350,8	316,2	324,8	349,3	360,5	396,2	402,5	370,4	392,4	328,7	325,8	326,3	350,1	4 243,3
	2013	1 396,5	341,6	314,4	373,2	367,3									
Tumbes	2012	4,8	1,2	1,2	1,2	1,2	1,1	1,2	1,2	1,2	1,1	1,0	1,2	1,4	14,1
	2013	5,6	1,3	1,6	1,4	1,4									
Piura	2012	47,4	10,7	12,8	13,7	10,1	12,3	12,2	12,1	12,8	11,6	11,8	12,2	11,6	143,9
	2013	41,3	9,9	11,5	11,0	8,8									
Lambayeque	2012	88,6	23,0	22,4	21,8	21,5	22,0	15,3	20,7	21,2	20,4	20,6	20,0	20,2	248,9
	2013	83,4	21,7	22,6	19,9	19,3									
La Libertad	2012	243,2	63,0	60,4	61,8	58,1	60,3	94,4	73,3	70,9	54,9	48,8	57,7	60,7	764,1
	2013	262,2	69,0	57,0	67,9	68,3									
Cajamarca	2012	121,5	30,5	32,0	29,8	29,3	29,0	26,2	26,9	29,2	30,1	32,8	29,0	29,1	353,9
	2013	123,5	31,8	31,9	30,0	29,9									
Cajamarca	2012	78,3	19,6	20,8	19,7	18,2	17,8	17,8	18,2	19,9	19,5	21,6	19,9	17,9	230,7
	2013	82,7	20,3	22,2	21,0	19,2									
Chota	2012	42,3	10,6	11,0	9,8	10,9	11,1	8,2	8,4	9,1	10,4	10,9	8,9	10,9	120,1
	2013	39,2	11,2	9,3	8,6	10,2									
Jaén	2012	0,9	0,3	0,2	0,2	0,2	0,3	0,2	0,3	0,3	0,3	0,3	0,3	0,3	3,2
	2013	1,6	0,3	0,4	0,4	0,5									
Amazonas	2012	8,7	2,2	2,0	2,2	2,2	2,2	2,3	2,0	2,6	2,4	2,7	2,5	2,7	28,2
	2013	9,1	2,8	2,3	2,0	1,9									
Ancash	2012	57,6	13,3	13,7	14,9	15,8	15,7	15,7	16,9	14,1	11,9	12,7	11,9	13,1	169,6
	2013	57,8	13,3	13,1	15,3	16,0									
Lima	2012	175,3	36,9	47,0	43,8	47,5	54,2	64,1	54,5	59,1	43,6	48,6	59,8	50,9	610,0
	2013	209,4	46,6	45,9	58,8	58,1									
Ica	2012	7,7	2,2	1,5	1,8	2,1	3,2	2,1	2,1	2,1	1,5	1,5	1,0	1,1	22,4
	2013	5,4	0,8	1,1	1,2	2,3									
Huánuco	2012	53,1	13,3	10,9	14,0	14,9	15,2	11,5	12,6	8,7	12,2	8,3	18,9	11,0	151,3
	2013	41,7	10,1	11,1	9,6	10,9									
Pasco	2012	180,4	35,7	31,2	54,2	59,3	61,5	54,6	51,3	56,8	40,4	38,7	33,8	53,3	570,8
	2013	179,4	43,2	31,7	47,7	56,8									
Junín	2012	49,4	12,8	10,9	11,7	14,0	12,4	12,7	16,5	16,1	9,1	11,3	14,0	13,2	154,8
	2013	52,8	13,3	13,7	14,3	11,4									
Huancavelica	2012	28,3	2,2	9,2	8,6	8,4	9,9	9,3	7,7	10,7	7,8	8,4	7,7	5,6	95,4
	2013	33,1	5,5	6,7	10,0	10,9									
Arequipa	2012	121,3	28,0	27,6	29,1	36,6	51,4	44,9	33,1	42,4	40,7	47,0	26,8	40,9	448,5
	2013	119,4	26,3	24,2	42,4	26,6									
Moquegua	2012	2,8	0,7	0,5	0,6	1,1	0,5	0,6	0,9	0,4	0,8	1,2	1,1	0,9	9,2
	2013	4,8	1,1	1,2	0,8	1,8									
Tacna	2012	2,9	0,7	0,8	0,7	0,7	0,8	0,8	0,7	1,0	0,7	0,7	0,8	0,7	9,0
	2013	2,2	0,6	0,7	0,6	0,4									
Ayacucho	2012	42,9	10,0	10,2	12,3	10,4	11,4	10,4	13,2	11,1	10,2	10,2	10,5	12,5	132,6
	2013	57,1	12,7	14,3	15,1	15,0									
Apurímac	2012	39,7	9,3	9,8	10,2	10,4	10,3	9,0	9,8	7,8	8,5	7,8	6,9	6,9	106,8
	2013	38,5	9,0	9,5	9,4	10,6									
Abancay	2012	24,4	5,5	6,2	6,2	6,5	5,5	4,3	4,6	4,5	4,5	4,0	2,9	2,6	57,2
	2013	21,7	4,8	5,5	5,3	6,1									
Andahuaylas	2012	15,4	3,9	3,6	4,0	3,9	4,8	4,7	5,1	3,4	4,0	3,8	4,1	4,3	49,5
	2013	16,7	4,3	4,0	4,0	4,5									
Cusco	2012	7,5	1,8	1,8	1,9	2,0	1,8	2,0	2,0	2,2	2,4	2,2	2,4	2,7	25,1
	2013	8,6	2,2	2,2	2,2	2,0									
Puno	2012	58,6	16,3	16,6	13,0	12,7	18,7	10,5	11,0	19,5	15,5	7,0	5,7	9,0	155,6
	2013	52,7	17,9	10,4	11,6	12,7									
San Martín	2012	5,9	1,5	1,4	1,4	1,6	1,2	1,3	1,0	1,5	1,5	1,7	1,5	1,6	17,2
	2013	4,9	1,2	1,3	1,3	1,2									
Loreto	2012	2,7	0,8	0,6	0,6	0,7	1,1	0,9	0,6	0,9	0,9	0,7	0,6	0,9	9,2
	2013	3,4	1,0	0,7	0,7	1,0									
Ucayali	2012	0,6	0,2	0,3	0,1	0,0	0,2	0,5	0,4	0,3	0,3	0,2	0,2	0,2	2,7
	2013	0,4	0,1	0,1	0,1	0,1									
Madre de Dios	2012
	2013	--									

p/ Preliminar

-- magnitud cero

=suma(T145:AE145)

Fuente: Direcciones Regionales Agrarias-Dirección de Información Agraria.

Elaboración: Ministerio de Agricultura -Oficina de Estudios Económicos y Estadísticos.

Cuadro Nº 49

PERU : BENEFICIO DE GANADO OVINO MACHO EN CAMALES Y MATADEROS POR MES, SEGUN REGIÓN
Período : Enero - diciembre 2012 y enero - abril 2013 p/
(t)

Región	Año	Ene-abr	Ene	Feb	Mar	Abr	May	Jun	Jul	Ago	Set	Oct	Nov	Dic	Ene-Dic
Total Nacional	2 012	1 917	487,9	429,3	499,3	500,9	513,4	507,4	524,6	513,2	496,9	471,2	500,5	526,9	5 971,6
	2 013	1 963	470,1	488,3	488,4	515,9									
Tumbes	2 012	7	1,4	1,7	1,6	2,3	2,2	2,4	2,1	2,0	1,7	1,6	1,6	1,9	22,5
	2 013	8	1,8	1,9	1,8	2,0									
Piura	2 012	67	15,7	15,6	16,1	19,3	17,0	17,4	15,4	12,8	11,4	13,4	16,0	17,2	187,3
	2 013	61	14,5	16,0	17,0	13,1									
Lambayeque	2 012	98	24,1	25,2	25,4	23,2	27,0	18,1	26	23,7	24,2	23,9	24,5	23,4	288,2
	2 013	93	23,4	24,3	21,4	23,5									
La Libertad	2 012	243	58,1	56,5	64,6	63,4	58,6	70,2	70,3	70,9	90,2	75,1	93,7	96,7	868,1
	2 013	319	82,9	86,3	80,2	70,1									
Cajamarca	2 012	226	97,4	43,3	43,9	41,9	40,7	46,3	44,5	46,1	48,9	48,5	49,9	45,1	596,4
	2 013	198	46,7	51,4	50,6	48,8									
Cajamarca	2 012	193	87,9	35,8	35,0	34,3	33,1	36,2	33,1	36,5	37,3	37,3	36,8	35,8	479,1
	2 013	159	37,6	42,1	40,7	38,8									
Chota	2 012	32	9,0	7,1	8,4	7,2	9,1	9,8	11,0	9,1	11,2	10,8	12,6	8,8	114,2
	2 013	37	8,6	9,0	9,5	9,6									
Jaén	2 012	2	0,5	0,4	0,4	0,4	0,4	0,3	0,4	0,4	0,4	0,4	0,4	0,5	4,9
	2 013	2	0,5	0,4	0,5	0,4									
Amazonas	2 012	12	3,0	2,7	3,2	3,1	3,2	3,1	3,3	3,5	3,3	3,5	3,3	4,0	39,2
	2 013	12	3,1	2,8	2,7	3,2									
Ancash	2 012	104	24,6	28,9	25,1	25,9	27,9	25,9	27,5	25,3	23,1	24,4	22,9	24,4	305,9
	2 013	103	24,6	25,6	26,0	26,4									
Lima	2 012	218	50,7	45,8	59,7	61,4	62,4	67,2	71,9	79,7	70,6	68,3	62,8	75,4	775,8
	2 013	219	49,3	50,6	55,2	64,0									
Ica	2 012	10	2,6	1,8	2,5	3,2	4,2	2,8	2,5	2,6	1,8	2,1	1,4	1,6	28,9
	2 013	7	1,3	1,5	1,5	2,6									
Huánuco	2 012	114	29,1	23,6	30,0	31,6	32,0	32,7	23,5	27,8	33,5	22,8	35,9	29,3	351,6
	2 013	111	25,8	28,8	27,0	29,8									
Pasco	2 012	220	45,9	49,0	65,4	59,9	63,6	54,6	54,8	58,0	44,6	32,6	25,3	49,3	603,0
	2 013	203	36,6	52,0	56,9	58,0									
Junín	2 012	66	16,4	16,3	16,3	16,8	17,3	17,6	22,3	22,4	18,7	18,4	20,4	20,5	223,5
	2 013	88	20,9	21,6	21,9	23,3									
Huancavelica	2 012	41	3,0	11,5	13,0	13,8	17,3	15,4	13,4	15,3	12,6	12,6	12,4	8,4	148,7
	2 013	46	9,4	11,7	11,7	12,8									
Arequipa	2 012	253	51,9	51,8	79	69,9	75,6	72,8	91,2	63,7	58,7	69,4	76,5	71,5	831,9
	2 013	284	69,5	70,9	61	82,6									
Moquegua	2 012	5	1,4	1,0	1,5	1,1	1,7	1,3	1,2	1,0	1,6	1,2	1,1	1,0	15,0
	2 013	4	1,5	0,8	0,9	0,9									
Tacna	2 012	5	1,3	1,4	1,1	1,1	1,2	0,4	1,3	2,0	1,1	0,9	1,5	1,9	15,1
	2 013	5	1,2	1,4	1,2	0,8									
Ayacucho	2 012	49	11,7	10,9	14,0	12,5	14,0	10,9	11,7	10,1	9,7	10,7	10,1	12,0	138,2
	2 013	51	9,2	12,0	14,1	15,5									
Apurímac	2 012	30	7,3	7,9	8,1	6,6	14,5	13,7	14,2	12,9	12,5	11,7	11,7	9,5	130,6
	2 013	31	7,2	7,7	8,2	7,5									
Abancay	2 012	20	4,7	5,5	5,8	4,4	4,1	4,2	4,4	4,7	4,4	3,7	3,8	3,7	53,5
	2 013	18	4,1	4,7	4,9	4,4									
Andahuaylas	2 012	9	2,6	2,4	2,3	2,2	10,3	9,5	9,8	8,1	8,1	8,1	7,8	5,8	77,1
	2 013	12	3,1	3,0	3,3	3,1									
Cusco	2 012	6	1,6	1,3	1,5	1,4	1,5	1,6	1,4	1,7	1,8	1,5	2	1,9	19,0
	2 013	7	1,6	1,7	1,7	1,5									
Puno	2 012	129	36,9	29,7	23,6	38,7	27,6	29,3	23,0	27,3	22,8	24,7	23,6	28,1	335,4
	2 013	100	35,2	15,8	23,6	25,4									
San Martín	2 012	10	2,7	2,3	2,7	2,3	2,1	2,2	1,8	2,6	2,5	2,7	2,6	2,2	28,7
	2 013	10	2,6	2,4	2,4	2,4									
Loreto	2 012	5	1,2	1,0	1,2	1,6	1,4	1,4	1,5	1,6	1,4	1,2	1,6	1,6	16,7
	2 013	6	2,0	1,2	1,2	1,8									
Ucayali	2 012	1	0,1	0,3	0,1	0,1	0,4	0,1	0,3	0,2	0,2	0,2	0,1	0,1	2,1
	2 013	0	0,1	0,1	0,1	0,1									
Madre de Dios	2 012
	2 013	--									

p/ Preliminar

-- magnitud cero

Fuente: Direcciones Regionales Agrarias-Dirección de Información Agraria.

Elaboración: Ministerio de Agricultura -Oficina de Estudios Económicos y Estadísticos.

Cuadro Nº 50

PERU : BENEFICIO DE GANADO PORCINO EN CAMALES Y MATADEROS POR MES, SEGÚN REGIÓN

Período : Enero - diciembre 2012 y enero - abril 2013 p/

(unidades)

Región	Año	Ene-abr	Ene	Feb	Mar	Abr	May	Jun	Jul	Ago	Set	Oct	Nov	Dic	Ene-Dic
Total Nacional	2012	469 864	115 933	115 608	120 210	118 113	132 863	131 623	136 014	137 770	133 791	143 743	136 012	178 149	1 599 829
	2013	539 642	131 037	124 107	134 811	149 687									
Tumbes	2012	1 760	399	377	414	570	443	515	464	472	411	381	399	454	5 299
	2013	1 817	431	457	469	460									
Piura	2012	10 901	2 780	2 635	2 722	2 764	2 501	2 672	2 899	2 716	2 809	2 551	2 812	3 299	33 160
	2013	12 146	2 990	3 096	3 063	2 997									
Lambayeque	2012	15 729	3 993	3 210	4 345	4 181	4 653	4 473	4 743	4 645	4 609	4 356	4 530	5 524	53 262
	2013	18 095	4 414	4 900	4 401	4 380									
La Libertad	2012	28 032	7 191	6 864	7 130	6 847	6 965	7 057	6 821	7 286	7 713	7 350	6 347	8 273	85 844
	2013	26 851	6 443	6 295	7 071	7 042									
Cajamarca	2012	20 902	5 148	5 304	5 298	5 152	5 102	5 011	5 055	5 116	5 367	5 387	5 299	5 397	62 636
	2013	20 652	5 098	5 213	5 237	5 104									
Cajamarca	2012	10 635	2 626	2 738	2 665	2 606	2 460	2 462	2 392	2 449	2 550	2 607	2 465	2 345	30 365
	2013	10 333	2 509	2 669	2 582	2 573									
Chota	2012	7 591	1 826	1 902	1 946	1 917	1 970	1 941	1 994	1 992	2 112	2 125	2 218	2 345	24 288
	2013	7 700	1 923	1 921	1 975	1 881									
Jaén	2012	2 676	696	664	687	629	672	608	669	675	705	655	616	707	7 983
	2013	2 619	666	623	680	650									
Amazonas	2012	5 989	1 484	1 431	1 626	1 448	1 552	1 545	1 572	1 573	1 581	1 630	1 617	1 711	18 770
	2013	6 084	1 506	1 547	1 540	1 491									
Ancash	2012	5 321	1 250	1 395	1 356	1 320	1 300	1 215	1 208	1 210	1 278	1 213	1 158	1 221	15 124
	2013	5 183	1 248	1 257	1 330	1 348									
Lima	2012	238 695	58 241	59 574	61 099	59 781	69 652	68 405	72 086	74 785	72 375	79 767	74 083	99 706	849 554
	2013	278 051	66 085	60 703	71 389	79 874									
Ica	2012	9 971	2 454	2 347	2 683	2 487	2 702	2 744	2 880	2 772	2 479	2 852	2 726	3 372	32 498
	2013	9 095	1 855	1 756	2 832	2 652									
Huánuco	2012	6 498	1 720	1 565	1 630	1 583	1 711	1 704	1 715	1 647	1 458	1 635	1 581	1 820	19 769
	2013	7 607	1 626	1 669	2 522	1 790									
Pasco	2012	3 944	1 098	982	913	951	1 051	998	1 046	1 002	828	983	956	1 086	11 894
	2013	4 232	1 044	967	950	1 271									
Junín	2012	3 750	809	898	947	1 096	1 229	1 196	1 178	1 083	1 132	1 205	1 046	1 583	13 402
	2013	4 420	1 034	969	1 153	1 264									
Huancavelica	2012	995	245	241	256	253	267	221	244	273	273	253	551	468	3 545
	2013	1 179	341	301	266	271									
Arequipa	2012	55 300	13 222	12 993	14 268	14 817	16 826	16 396	17 300	15 768	14 679	17 998	15 561	22 901	192 729
	2013	73 166	19 627	16 878	15 091	21 570									
Moquegua	2012	3 615	1 013	885	918	799	1 109	1 018	1 293	1 022	1 073	1 189	1 007	1 455	12 781
	2013	4 575	1 300	1 086	982	1 207									
Tacna	2012	14 788	3 123	3 585	3 854	4 226	5 084	4 474	3 872	3 514	3 031	2 698	3 034	4 830	45 325
	2013	15 389	3 269	3 889	3 896	4 335									
Ayacucho	2012	4 842	1 147	1 180	1 254	1 261	1 302	1 531	1 682	1 575	1 495	1 547	1 405	2 375	17 754
	2013	6 221	1 396	1 670	1 410	1 745									
Apurímac	2012	6 763	1 826	1 730	1 660	1 547	1 655	1 959	1 977	1 936	2 000	2 028	2 218	2 034	22 570
	2013	6 503	1 645	1 623	1 670	1 565									
Abancay	2012	2 260	510	595	615	540	515	535	580	495	540	440	560	540	6 465
	2013	2 235	605	495	550	585									
Andahuaylas	2012	4 503	1 316	1 135	1 045	1 007	1 140	1 424	1 397	1 441	1 460	1 588	1 658	1 494	16 105
	2013	4 268	1 040	1 128	1 120	980									
Cusco	2012
	2013									
Puno	2012	4 819	1 288	1 367	1 078	1 086	987	1 130	1 279	1 150	1 163	1 248	1 265	1 307	14 348
	2013	4 082	1 250	1 059	865	908									
San Martín	2012	15 285	4 310	4 164	3 940	2 871	3 731	3 905	2 926	4 766	4 663	4 111	4 610	4 177	48 174
	2013	16 621	4 271	4 315	3 984	4 051									
Loreto	2012	9 486	2 487	2 123	2 196	2 680	2 290	2 387	2 562	2 264	2 312	2 336	2 722	3 032	29 391
	2013	12 827	3 134	3 334	3 324	3 035									
Ucayali	2012	2 479	705	758	623	393	751	1 067	1 212	1 195	1 062	1 025	1 085	2 124	12 000
	2013	4 846	1 030	1 123	1 366	1 327									
Madre de Dios	2012	--
	2013	--									

p/ Preliminar

-- magnitud cero

Fuente: Direcciones Regionales Agrarias-Dirección de Información Agraria.

Elaboración: Ministerio de Agricultura -Oficina de Estudios Económicos y Estadísticos.

Cuadro Nº 51

PERU : BENEFICIO DE GANADO PORCINO HEMBRA EN CAMALES Y MATADEROS POR MES, SEGÚN REGIÓN
Período : Enero - diciembre 2012 y enero - abril 2013 p/
(unidades)

Región	Año	Ene-abr	Ene	Feb	Mar	Abr	May	Jun	Jul	Ago	Set	Oct	Nov	Dic	Ene-Dic
Total Nacional	2012	192 811	44 523	49 118	50 255	48 915	56 875	54 106	56 959	57 746	54 353	58 049	53 746	72 962	657 607
	2013	231 696	54 972	53 781	58 505	64 438									
Tumbes	2012	863	208	185	208	262	224	266	237	235	207	167	174	213	2 586
	2013	787	181	207	204	195									
Piura	2012	4 404	1 167	1 166	1 016	1 055	1 004	1 083	1 162	1 159	1 170	1 177	1 315	1 323	13 797
	2013	5 130	1 255	1 333	1 242	1 300									
Lambayeque	2012	8 259	1 864	1 775	2 324	2 296	2 426	2 137	2 422	2 428	2 095	2 240	2 551	2 936	27 494
	2013	10 011	2 316	2 925	2 335	2 435									
La Libertad	2012	13 852	3 605	3 344	3 450	3 453	3 503	3 572	3 516	3 802	3 843	3 044	2 464	3 419	41 015
	2013	12 848	3 010	3 128	3 327	3 383									
Cajamarca	2012	9 491	2 415	2 418	2 361	2 297	2 257	2 166	2 290	2 281	2 311	2 347	2 326	2 482	27 951
	2013	9 044	2 198	2 347	2 307	2 192									
Cajamarca	2012	4 511	1 107	1 177	1 130	1 097	1 039	978	941	962	1 029	1 041	1 006	940	12 447
	2013	4 201	987	1 091	1 057	1 066									
Chota	2012	3 778	960	952	945	921	919	921	1 059	1 012	941	1 002	1 035	1 219	11 886
	2013	3 630	908	967	925	830									
Jaén	2012	1 202	348	289	286	279	299	267	290	307	341	304	285	323	3 618
	2013	1 213	303	289	325	296									
Amazonas	2012	2 804	694	692	751	667	754	768	736	736	684	733	718	776	8 709
	2013	2 887	665	772	725	725									
Ancash	2012	1 975	477	421	544	533	512	518	499	485	465	448	433	467	5 802
	2013	1 981	476	428	537	540									
Lima	2012	91 985	19 409	24 653	24 138	23 785	29 027	26 383	29 146	28 992	26 610	29 038	27 398	39 587	328 166
	2013	117 118	27 297	25 777	30 712	33 332									
Ica	2012	4 645	1 089	1 081	1 273	1 202	1 327	1 337	1 331	1 318	1 199	1 422	1 348	1 713	15 640
	2013	4 210	798	772	1 380	1 260									
Huánuco	2012	2 185	564	524	545	552	607	666	681	594	497	566	521	606	6 923
	2013	2 807	600	650	901	656									
Pasco	2012	1 785	506	457	434	388	539	441	469	429	290	384	363	472	5 172
	2013	1 520	369	277	385	489									
Junín	2012	1 877	443	444	469	521	654	621	704	598	606	644	581	876	7 161
	2013	2 235	559	477	560	639									
Huancavelica	2012	451	135	96	104	116	125	75	90	126	122	89	383	154	1 615
	2013	488	145	130	109	104									
Arequipa	2012	22 907	5 605	5 445	6 193	5 664	6 618	6 118	5 797	6 626	6 284	7 574	5 360	8 731	76 015
	2013	29 630	7 513	6 622	6 290	9 205									
Moquegua	2012	1 912	498	477	497	440	585	583	889	598	688	716	634	539	7 144
	2013	2 964	863	711	597	793									
Tacna	2012	5 910	1 247	1 432	1 541	1 690	2 035	1 792	1 547	1 406	1 417	1 742	1 064	1 694	18 607
	2013	5 408	1 152	1 366	1 368	1 522									
Ayacucho	2012	2 105	475	495	571	564	584	913	1 003	754	755	812	718	1 161	8 805
	2013	3 203	697	882	717	907									
Apurímac	2012	3 112	831	834	757	690	769	948	952	979	1 018	1 084	1 236	1 091	11 189
	2013	3 043	755	743	785	760									
Abancay	2012	1 105	260	300	295	250	260	275	295	240	255	220	280	315	3 245
	2013	1 140	330	255	270	285									
Andahuaylas	2012	2 007	571	534	462	440	509	673	657	739	763	864	956	776	7 944
	2013	1 903	425	488	515	475									
Cusco	2012
	2013									
Puno	2012	1 739	446	474	392	427	362	504	589	441	450	471	483	498	5 537
	2013	1 487	495	380	295	317									
San Martín	2012	6 610	1 805	1 811	1 716	1 278	1 648	1 773	1 283	2 148	2 153	1 849	2 087	1 714	21 265
	2013	7 143	1 851	1 927	1 633	1 732									
Loreto	2012	2 711	689	496	700	826	832	920	983	888	897	935	1 028	1 213	10 407
	2013	5 122	1 241	1 340	1 337	1 204									
Ucayali	2012	1 229	351	398	271	209	483	522	633	723	592	567	561	1 297	6 607
	2013	2 630	536	587	759	748									
Madre de Dios	2012	--
	2013	--									

p/ Preliminar

-- magnitud cero

Fuente: Direcciones Regionales Agrarias-Dirección de Información Agraria.

Elaboración: Ministerio de Agricultura -Oficina de Estudios Económicos y Estadísticos.

Cuadro Nº 52

PERU : BENEFICIO DE GANADO PORCINO MACHO EN CAMALES Y MATADEROS POR MES, SEGÚN REGIÓN
Período : Enero - diciembre 2012 y enero - abril 2013 p/
(unidades)

Región	Año	Ene-abr	Ene	Feb	Mar	Abr	May	Jun	Jul	Ago	Set	Oct	Nov	Dic	Ene-Dic
Total Nacional	2012	277 053	71 410	66 490	69 955	69 198	75 988	77 517	79 055	80 024	79 438	85 694	82 266	105 187	942 222
	2013	307 946	76 065	70 326	76 306	85 249									
Tumbes	2012	897	191	192	206	308	219	249	227	237	204	214	225	241	2 713
	2013	1 030	250	250	265	265									
Piura	2012	6 497	1 613	1 469	1 706	1 709	1 497	1 589	1 737	1 557	1 639	1 374	1 497	1 976	19 363
	2013	7 016	1 735	1 763	1 821	1 697									
Lambayeque	2012	7 470	2 129	1 435	2 021	1 885	2 227	2 336	2 321	2 217	2 514	2 116	1 979	2 588	25 768
	2013	8 084	2 098	1 975	2 066	1 945									
La Libertad	2012	14 180	3 586	3 520	3 680	3 394	3 462	3 485	3 305	3 484	3 870	4 306	3 883	4 854	44 829
	2013	14 003	3 433	3 167	3 744	3 659									
Cajamarca	2012	11 411	2 733	2 886	2 937	2 855	2 845	2 845	2 765	2 835	3 056	3 040	2 973	2 915	34 685
	2013	11 608	2 900	2 866	2 930	2 912									
Cajamarca	2012	6 124	1 519	1 561	1 535	1 509	1 421	1 484	1 451	1 487	1 521	1 566	1 459	1 405	17 918
	2013	6 132	1 522	1 578	1 525	1 507									
Chota	2012	3 813	866	950	1 001	996	1 051	1 020	935	980	1 171	1 123	1 183	1 126	12 402
	2013	4 070	1 015	954	1 050	1 051									
Jaén	2012	1 474	348	375	401	350	373	341	379	368	364	351	331	384	4 365
	2013	1 406	363	334	355	354									
Amazonas	2012	3 185	790	739	875	781	798	777	836	837	897	897	899	935	10 061
	2013	3 197	841	775	815	766									
Ancash	2012	3 346	773	974	812	787	788	697	709	725	813	765	725	754	9 322
	2013	3 202	772	829	793	808									
Lima	2012	146 710	38 832	34 921	36 961	35 996	40 625	42 022	42 940	45 793	45 765	50 729	46 685	60 119	521 388
	2013	160 933	38 788	34 926	40 677	46 542									
Ica	2012	5 326	1 365	1 266	1 410	1 285	1 375	1 407	1 549	1 454	1 280	1 430	1 378	1 659	16 858
	2013	4 885	1 057	984	1 452	1 392									
Huánuco	2012	4 313	1 156	1 041	1 085	1 031	1 104	1 038	1 034	1 053	961	1 069	1 060	1 214	12 846
	2013	4 800	1 026	1 019	1 621	1 134									
Pasco	2012	2 159	592	525	479	563	512	557	577	573	538	599	593	614	6 722
	2013	2 712	675	690	565	782									
Junín	2012	1 873	366	454	478	575	575	575	474	485	526	561	465	707	6 241
	2013	2 185	475	492	593	625									
Huancavelica	2012	544	110	145	152	137	142	146	154	147	151	164	168	314	1 930
	2013	691	196	171	157	167									
Arequipa	2012	32 393	7 617	7 548	8 075	9 153	10 208	10 278	11 503	9 142	8 395	10 424	10 201	14 170	116 714
	2013	43 536	12 114	10 256	8 801	12 365									
Moquegua	2012	1 703	515	408	421	359	524	435	404	424	385	473	373	916	5 637
	2013	1 611	437	375	385	414									
Tacna	2012	8 878	1 876	2 153	2 313	2 536	3 049	2 682	2 325	2 108	1 614	956	1 970	3 136	26 718
	2013	9 981	2 117	2 523	2 528	2 813									
Ayacucho	2012	2 737	672	685	683	697	718	618	679	821	740	735	687	1 214	8 949
	2013	3 018	699	788	693	838									
Apurímac	2012	3 651	995	896	903	857	886	1 011	1 025	957	982	944	982	943	11 381
	2013	3 460	890	880	885	805									
Abancay	2012	1 155	250	295	320	290	255	260	285	255	285	220	280	225	3 220
	2013	1 095	275	240	280	300									
Andahuaylas	2012	2 496	745	601	583	567	631	751	740	702	697	724	702	718	8 161
	2013	2 365	615	640	605	505									
Cusco	2012
	2013									
Puno	2012	3 080	842	893	686	659	625	626	690	709	713	777	782	809	8 811
	2013	2 595	755	679	570	591									
San Martín	2012	8 675	2 505	2 353	2 224	1 593	2 083	2 132	1 643	2 618	2 510	2 262	2 523	2 463	26 909
	2013	9 478	2 420	2 388	2 351	2 319									
Loreto	2012	6 775	1 798	1 627	1 496	1 854	1 458	1 467	1 579	1 376	1 415	1 401	1 694	1 819	18 984
	2013	7 705	1 893	1 994	1 987	1 831									
Ucayali	2012	1 250	354	360	352	184	268	545	579	472	470	458	524	827	5 393
	2013	2 216	494	536	607	579									
Madre de Dios	2012	--
	2013	--									

p/ Preliminar

-- magnitud cero

Fuente: Direcciones Regionales Agrarias-Dirección de Información Agraria.

Elaboración: Ministerio de Agricultura -Oficina de Estudios Económicos y Estadísticos.

Cuadro N° 53

PERU : BENEFICIO DE GANADO PORCINO EN CAMALES Y MATADEROS POR MES, SEGÚN REGIÓN
Período : Enero - diciembre 2012 y enero - abril 2013 p/
(t)

Región	Año	Ene-abr	Ene	Feb	Mar	Abr	May	Jun	Jul	Ago	Set	Oct	Nov	Dic	Ene-Dic
Total Nacional	2012	28 263,3	6 997,7	6 742,3	7 328,9	7 194,4	8 088,2	7 855,9	8 212,8	8 361,3	8 048,0	8 592,4	8 221,2	10 183,3	95 826,4
	2013	32 402,9	7 840,7	7 283,1	8 135,7	9 143,5									
Tumbes	2012	110,0	24,4	22,6	25,1	37,9	20,1	23,0	20,2	22,0	26,1	11,9	14,2	14,6	262,1
	2013	104,0	23,4	22,2	29,5	28,9									
Piura	2012	455,6	125,3	111,9	105,1	113,3	109,6	105,8	115,6	111,0	115,7	108,4	139,3	147,3	1 408,2
	2013	565,1	132,0	129,4	146,1	157,5									
Lambayeque	2012	894,3	231,2	189,1	244,5	229,5	271,2	230,6	278,9	263,2	271,1	219,3	253,9	308,1	2 990,7
	2013	1 026,1	252,9	265,8	257,3	250,2									
La Libertad	2012	1 627,2	407,3	395,0	413,8	411,1	410,7	416,6	405,0	413,6	406,9	337,9	292,1	344,5	4 654,7
	2013	1 386,8	312,3	319,7	362,5	392,2									
Cajamarca	2012	962,3	235,0	243,5	245,9	237,9	234,5	238,8	240,1	243,7	253,4	261,5	260,5	265,0	2 959,8
	2013	1 026,3	241,0	262,9	264,5	257,9									
Cajamarca	2012	495,6	120,9	125,3	126,0	123,4	115,3	123,2	122,4	126,1	131,3	139,0	135,1	130,5	1 518,5
	2013	555,0	136,3	143,3	137,8	137,6									
Chota	2012	327,5	78,8	82,2	84,1	82,4	85,2	86,0	86,3	86,2	92,6	91,9	96,6	102,1	1 054,4
	2013	358,4	90,2	87,5	92,4	88,3									
Jaén	2012	139,2	35,2	36,0	35,8	32,2	33,9	29,6	31,3	31,5	29,6	30,6	28,8	32,5	387,0
	2013	131,8	33,4	32,0	34,3	32,1									
Amazonas	2012	365,8	89,0	88,4	99,7	88,8	94,5	95,0	100,0	100,3	95,6	100,7	99,9	103,8	1 155,7
	2013	355,5	89,9	94,4	87,3	83,9									
Ancash	2012	197,6	46,5	53,7	49,3	48,1	45,0	42,7	45,9	47,4	47,0	45,6	43,5	45,5	560,2
	2013	194,0	46,5	48,2	47,8	51,5									
Lima	2012	16 157,9	3 891,5	3 982,0	4 179,8	4 104,6	4 736,8	4 577,1	4 828,0	4 979,2	4 761,5	5 268,0	4 984,4	6 198,3	56 491,2
	2013	18 650,3	4 387,6	4 014,2	4 840,8	5 407,8									
Ica	2012	609,9	148,6	142,0	164,3	155,0	167,0	171,1	183,0	169,7	159,5	181,8	170,4	192,6	2 005,0
	2013	537,7	100,1	93,1	175,5	169,0									
Huánuco	2012	326,6	89,2	82,6	84,7	70,2	71,8	69,8	70,6	84,6	75,1	83,7	79,3	91,9	953,4
	2013	298,3	68,1	64,9	94,8	70,5									
Pasco	2012	182,5	63,0	43,1	39,4	37,0	44,5	43,8	46,2	43,7	40,5	39,9	39,5	43,5	524,1
	2013	175,9	47,0	39,6	41,8	47,5									
Junín	2012	192,4	40,2	45,1	48,3	58,9	63,8	61,3	64,0	57,7	62,8	64,4	51,1	83,3	701,0
	2013	217,9	51,7	48,3	55,6	62,4									
Huancavelica	2012	33,4	7,6	8,4	9,1	8,3	8,3	7,1	8,2	9,0	8,8	9,0	17,4	15,7	116,8
	2013	37,7	11,2	9,2	8,6	8,7									
Arequipa	2012	3 238,2	840,7	595,5	885,1	916,9	1 017,9	932,0	993,3	976,6	901,7	1 080,8	923,3	1 338,9	11 402,6
	2013	4 401,6	1 190,8	1 015,6	893,5	1 301,7									
Moquegua	2012	158,0	43,2	37,9	39,8	37,1	51,6	47,6	51,5	41,5	45,7	51,9	45,2	59,7	552,7
	2013	215,0	59,5	48,3	44,4	62,8									
Tacna	2012	643,4	134,0	161,6	169,9	178,0	205,9	192,9	179,0	151,8	134,2	113,9	134,0	192,5	1 947,7
	2013	673,3	183,9	152,5	160,5	176,4									
Ayacucho	2012	213,4	50,7	51,0	55,4	56,4	56,7	66,9	71,7	69,2	64,9	66,5	60,8	103,1	773,1
	2013	264,7	59,1	71,5	59,4	74,7									
Apurímac	2012	284,6	79,6	73,6	70,1	61,3	67,7	81,5	83,7	79,7	82,2	81,6	88,7	81,8	931,6
	2013	269,9	68,6	69,2	67,8	64,2									
Abancay	2012	92,2	20,4	24,7	24,6	22,5	21,9	23,0	26,4	22,1	23,8	18,0	22,4	22,1	271,8
	2013	91,0	24,8	20,5	21,7	24,0									
Andahuaylas	2012	192,4	59,2	48,9	45,5	38,8	45,9	58,5	57,4	57,6	58,4	63,5	66,3	59,8	659,8
	2013	178,8	43,9	48,7	46,1	40,2									
Cusco	2012
	2013									
Puno	2012	154,5	40,2	41,7	33,9	38,8	31,2	32,6	40,1	35,4	36,5	38,9	39,5	40,9	449,5
	2013	130,4	41,3	33,6	27,1	28,5									
San Martín	2012	906,4	252,9	245,6	237,6	170,2	224,9	235,9	180,0	286,9	281,1	243,0	283,2	239,3	2 880,7
	2013	984,7	255,0	252,4	236,4	240,8									
Loreto	2012	436,5	121,0	98,1	100,1	117,3	122,7	130,1	137,4	118,4	127,4	126,4	143,2	168,9	1 511,1
	2013	628,2	162,8	168,1	157,0	140,3									
Ucayali	2012	112,6	36,8	30,0	28,0	17,8	31,8	53,7	70,3	56,7	50,4	57,3	57,8	104,2	594,8
	2013	259,6	56,0	60,4	77,2	66,0									
Madre de Dios	2012	--
	2013	--									

p/ Preliminar

-- magnitud cero

Fuente: Direcciones Regionales Agrarias-Dirección de Información Agraria.

Elaboración: Ministerio de Agricultura -Oficina de Estudios Económicos y Estadísticos.

Cuadro Nº 54

PERU : BENEFICIO DE GANADO PORCINO HEMBRA EN CAMALES Y MATADEROS POR MES, SEGÚN REGIÓN
 Período : Enero - diciembre 2012 y enero - abril 2013 p/
 (t)

Región	Año	Ene-abr	Ene	Feb	Mar	Abr	May	Jun	Jul	Ago	Set	Oct	Nov	Dic	Ene-Dic
Total Nacional	2012	11 342,1	2 624,7	2 862,4	2 983,0	2 872,1	3 331,9	3 137,3	3 328,3	3 353,8	3 177,5	3 315,2	3 073,0	4 038,2	38 097,2
	2013	13 283,1	3 143,4	3 086,3	3 322,9	3 730,5									
Tumbes	2012	49,2	11,7	9,8	12,0	15,7	9,5	11,3	9,8	10,6	11,7	5,1	7,0	6,9	120,9
	2013	39,8	8,7	9,2	11,1	10,8									
Piura	2012	179,9	52,3	48,4	36,9	42,4	42,2	42,2	44,3	46,2	47,6	47,9	56,7	58,2	565,1
	2013	240,8	54,0	54,7	62,1	70,1									
Lambayeque	2012	489,9	112,5	112,7	137,6	127,0	154,2	117,9	146,6	143,3	127,9	127,0	146,0	166,3	1 619,1
	2013	564,4	134,6	148,9	139,7	141,2									
La Libertad	2012	793,6	200,0	188,8	196,7	208,1	204,1	208,9	206,1	204,4	220,9	146,5	114,1	149,3	2 247,9
	2013	677,8	153,7	161,1	173,2	189,8									
Cajamarca	2012	424,8	107,1	106,7	107,2	103,8	101,2	102,7	105,2	105,2	103,5	111,9	114,4	120,2	1 289,2
	2013	459,4	112,1	119,1	116,6	111,6									
Cajamarca	2012	204,7	48,8	51,4	53,0	51,6	48,1	51,0	47,6	49,0	51,7	56,3	57,6	54,4	620,4
	2013	234,6	55,4	61,4	58,6	59,3									
Chota	2012	160,0	40,7	40,5	40,1	38,7	39,0	39,8	45,1	43,1	40,2	42,5	44,5	52,3	506,6
	2013	166,4	42,2	43,7	42,2	38,4									
Jaén	2012	60,1	17,6	14,9	14,2	13,5	14,1	11,9	12,5	13,1	11,7	13,0	12,3	13,5	162,2
	2013	58,4	14,5	14,0	15,9	14,0									
Amazonas	2012	164,8	40,3	41,3	44,6	38,7	43,7	44,5	42,8	42,8	39,2	44,8	42,3	44,5	509,3
	2013	160,9	38,0	44,8	39,3	38,8									
Ancash	2012	68,3	16,6	14,9	18,8	18,1	17,7	16,9	16,9	17,0	15,6	15,4	14,9	16,3	199,0
	2013	68,8	16,6	15,1	18,0	19,1									
Lima	2012	5 929,5	1 287,3	1 564,1	1 570,9	1 507,1	1 824,8	1 672,9	1 850,4	1 820,5	1 684,4	1 787,4	1 696,7	2 339,3	20 605,8
	2013	7 202,1	1 664,1	1 630,9	1 858,3	2 048,7									
Ica	2012	312,4	71,5	72,5	86,3	82,2	88,9	91,6	90,6	84,8	85,5	97,4	93,3	99,1	1 043,6
	2013	259,1	41,0	39,9	90,4	87,8									
Huánuco	2012	97,2	26,4	25,1	26,2	19,4	19,9	21,4	22,6	27,6	22,7	26,2	23,3	27,8	288,8
	2013	92,7	20,4	21,2	29,4	21,8									
Pasco	2012	81,9	28,1	19,6	18,5	15,8	23,1	19,7	20,9	19,0	13,6	15,8	16,2	18,9	229,1
	2013	68,3	18,2	11,3	18,1	20,7									
Junín	2012	98,4	23,2	23,3	24,5	27,5	35,3	32,2	40,7	33,1	34,4	34,5	28,9	47,8	385,3
	2013	107,6	26,9	22,8	26,8	31,1									
Huancavelica	2012	13,6	4,1	3,0	3,2	3,3	3,5	2,2	2,7	3,5	3,4	2,8	11,4	4,9	48,0
	2013	14,5	4,3	3,7	3,3	3,1									
Arequipa	2012	1 455,6	345,6	333,6	393,1	383,3	418,4	373,1	361,3	417,5	384,5	463,0	318,6	522,5	4 714,5
	2013	1 845,0	469,1	433,7	382,1	560,1									
Moquegua	2012	82,6	21,0	20,2	21,1	20,4	27,0	26,8	34,5	24,2	29,5	30,4	27,8	22,6	305,4
	2013	143,1	40,5	31,4	27,3	44,0									
Tacna	2012	254,6	51,8	64,4	67,9	70,6	82,3	77,2	71,4	60,6	60,1	73,5	46,8	67	794,0
	2013	236,4	64,6	53,5	56,3	62,0									
Ayacucho	2012	89,2	20,4	20,6	24,1	24,1	24,7	38,7	40,8	30,9	30,9	33,5	29,3	47,0	364,8
	2013	132,2	28,5	36,7	29,5	37,5									
Apurímac	2012	126,9	36,1	34,7	31,7	24,4	29,8	39,0	39,0	39,6	41,2	43,4	48,9	43,6	451,4
	2013	122,6	30,6	31,0	30,6	30,4									
Abancay	2012	44,5	10,4	12,3	11,8	10,0	10,4	12,1	12,7	10,1	10,7	8,8	10,6	12,6	132,5
	2013	45,6	13,2	10,5	10,5	11,4									
Andahuaylas	2012	82,4	25,7	22,4	19,9	14,4	19,4	26,9	26	29,6	31	34,6	38,2	31,0	318,9
	2013	77,0	17,4	20,5	20,1	19,0									
Cusco	2012
	2013									
Puno	2012	57,1	13,8	14,0	12,0	17,3	11,1	12,5	17,5	12,9	13,7	13,9	14,2	14,7	167,5
	2013	46,8	16,3	11,7	9,1	9,7									
San Martín	2012	394,2	104,2	106,7	105,4	78,0	101,4	111,2	80,6	131,0	131,5	112,8	137,3	99,4	1 299,4
	2013	423,2	113,1	110,4	96,6	103,2									
Loreto	2012	120,5	32,0	22,9	31,0	34,6	48,4	48,1	47,2	44,7	47,8	51,6	54,7	59,8	522,8
	2013	241,9	63,1	62,4	62,1	54,2									
Ucayali	2012	58,0	18,9	15,3	13,5	10,3	20,8	26,3	36,6	34,4	28,1	30,3	30,2	61,7	326,4
	2013	135,9	25,3	32,9	43,1	34,6									
Madre de Dios	2012	--
	2013	--									

p/ Preliminar

-- magnitud cero

Fuente: Direcciones Regionales Agrarias-Dirección de Información Agraria.

Elaboración: Ministerio de Agricultura -Oficina de Estudios Económicos y Estadísticos.

Cuadro N° 55

PERU : BENEFICIO DE GANADO PORCINO MACHO EN CAMALES Y MATADEROS POR MES, SEGÚN REGIÓN

Período : Enero - diciembre 2012 y enero - abril 2013 p/

(t)

Región	Año	Ene-abr	Ene	Feb	Mar	Abr	May	Jun	Jul	Ago	Set	Oct	Nov	Dic	Ene-Dic
Total Nacional	2012	16 921	4 373,1	3 879,9	4 345,9	4 322,2	4 756,2	4 718,7	4 884,6	5 007,5	4 870,5	5 277,2	5 148,2	6 145,2	57 729,1
	2013	19 120	4 697,3	4 196,8	4 812,8	5 412,9									
Tumbes	2012	61	12,7	12,8	13,1	22,2	10,6	11,7	10,5	11,4	14,4	6,7	7,3	7,8	141,1
	2013	64	14,7	13,0	18,4	18,0									
Piura	2012	276	73,1	63,5	68,2	70,9	67,4	63,6	71,3	64,8	68,0	60,5	82,6	89,2	843,0
	2013	324	78,1	74,8	84,1	87,4									
Lambayeque	2012	404	118,6	76,4	106,9	102,5	117,0	112,7	132,3	119,9	143,2	92,3	107,9	141,9	1 371,6
	2013	462	118,3	116,9	117,6	108,9									
La Libertad	2012	834	207,3	206,2	217,1	203,1	206,6	207,7	199,0	209,2	186,0	191,4	178,1	195,2	2 406,8
	2013	709	158,7	158,5	189,3	202,4									
Cajamarca	2012	537	127,9	136,8	138,7	134,1	133,2	136,1	134,9	138,5	149,9	149,7	146,1	144,9	1 670,7
	2013	567	129,0	143,8	147,9	146,3									
Cajamarca	2012	291	72,1	73,9	73,1	71,8	67,1	72,2	74,9	77,1	79,6	82,7	77,5	76,1	898,1
	2013	320	81,0	81,9	79,3	78,3									
Chota	2012	167	38,1	41,7	44,0	43,6	46,2	46,2	41,2	43,1	52,4	49,4	52,1	49,7	547,8
	2013	192	48,0	43,9	50,2	49,9									
Jaén	2012	79	17,6	21,2	21,6	18,7	19,9	17,7	18,8	18,3	17,9	17,6	16,5	19,1	224,8
	2013	73	18,9	18,0	18,4	18,1									
Amazonas	2012	201	48,7	47,1	55,2	50,1	50,8	50,5	57,2	57,5	56,5	55,9	57,6	59,3	646,4
	2013	195	51,9	49,5	48,0	45,1									
Ancash	2012	129	30,0	38,8	30,5	30,0	27,2	25,9	28,9	30,5	31,4	30,2	28,6	29,2	361,2
	2013	125	30,0	33,1	29,8	32,4									
Lima	2012	10 228	2 604,2	2 418,0	2 608,9	2 597,5	2 912,0	2 904,2	2 977,7	3 158,7	3 077,1	3 480,6	3 287,7	3 859,0	35 885,4
	2013	11 448	2 723,5	2 383,3	2 982,4	3 359,1									
Ica	2012	297	77,1	69,5	78,0	72,8	78,1	79,5	92,4	84,9	74,1	84,4	77,1	93,5	961,4
	2013	279	59,1	53,2	85,1	81,2									
Huánuco	2012	229	62,7	57,4	58,5	50,8	51,9	48,3	48,1	57,0	52,4	57,5	56,1	64,1	664,6
	2013	206	47,7	43,7	65,5	48,7									
Pasco	2012	101	34,9	23,5	20,9	21,2	21,4	24,1	25,4	24,7	26,9	24,1	23,2	24,6	295,0
	2013	108	28,8	28,3	23,7	26,8									
Junín	2012	94	17,0	21,8	23,8	31,4	28,5	29,1	23,3	24,6	28,5	29,9	22,2	35,5	315,7
	2013	110	24,8	25,5	28,8	31,3									
Huancavelica	2012	20	3,5	5,5	5,8	5,0	4,7	4,9	5,5	5,5	5,3	6,2	6,0	10,7	68,8
	2013	23	7,0	5,5	5,3	5,5									
Arequipa	2012	1 783	495,1	261,9	492,1	533,5	599,5	558,9	631,9	559,1	517,2	617,8	604,7	816,4	6 688,1
	2013	2 557	721,7	581,9	511,4	741,6									
Moquegua	2012	75	22,3	17,7	18,7	16,7	24,6	20,8	17,1	17,3	16,2	21,5	17,3	37,1	247,2
	2013	72	19,1	16,9	17,2	18,8									
Tacna	2012	389	82,2	97,2	102,0	107,4	123,6	115,7	107,6	91,2	74,2	40,5	87,2	125,0	1 153,7
	2013	437	119,2	99,0	104,2	114,4									
Ayacucho	2012	124	30,2	30,4	31,2	32,3	32,0	28,3	31,0	38,3	34,0	33,0	31,5	56,1	408,3
	2013	133	30,6	34,8	30,0	37,2									
Apurímac	2012	158	43,5	38,8	38,5	36,9	38,0	42,5	44,8	40,1	41,0	38,2	39,8	38,2	480,1
	2013	147	38,0	38,2	37,2	33,8									
Abancay	2012	48	10,0	12,4	12,8	12,5	11,5	10,9	13,7	12,0	13	9,2	11,8	9,5	139,3
	2013	45	11,6	10,1	11,2	12,6									
Andahuaylas	2012	110	33,5	26,4	25,7	24,4	26,5	31,5	31,1	28,1	27,9	29,0	28,1	28,7	340,8
	2013	102	26,4	28,2	26,0	21,2									
Cusco	2012
	2013									
Puno	2012	97	26,4	27,7	21,9	21,5	20,1	20,1	22,6	22,5	22,8	25,0	25,3	26,1	281,9
	2013	84	24,9	21,8	18,0	18,9									
San Martín	2012	512	148,7	139,0	132,2	92,3	123,6	124,8	99,4	155,9	149,6	130,2	145,9	139,9	1 581,3
	2013	562	142,0	142,0	139,9	137,7									
Loreto	2012	316	89,0	75,2	69,1	82,7	74,4	82,0	90,2	73,7	79,6	74,8	88,5	109,1	988,3
	2013	386	99,6	105,7	94,9	86,1									
Ucayali	2012	55	17,9	14,8	14,5	7,6	11,0	27,5	33,7	22,3	22,3	27,0	27,6	42,4	268,5
	2013	124	30,7	27,5	34,2	31,5									
Madre de Dios	2012	--
	2013	--									

p/ Preliminar

-- magnitud cero

Fuente: Direcciones Regionales Agrarias-Dirección de Información Agraria.

Elaboración: Ministerio de Agricultura -Oficina de Estudios Económicos y Estadísticos.

Cuadro Nº 56

PERU : BENEFICIO DE GANADO VACUNO EN CAMALES Y MATADEROS POR MES, SEGÚN REGIÓN
Período : Enero - diciembre 2012 y enero - abril 2013 p/
(unidades)

Región	Año	Ene-abr	Ene	Feb	Mar	Abr	May	Jun	Jul	Ago	Set	Oct	Nov	Dic	Ene-Dic
Total Nacional	2012	331 431	82 151	79 069	87 373	82 838	88 194	89 689	90 207	93 121	86 323	89 777	89 825	88 473	1 047 040
	2013	346 852	85 225	84 822	86 111	90 694									
Tumbes	2012	1 222	318	258	277	369	264	285	277	307	294	289	289	316	3 543
	2013	1 218	300	320	306	292									
Piura	2012	18 767	4 709	4 779	4 501	4 778	4 675	4 823	4 824	4 867	4 898	4 907	5 088	4 828	57 677
	2013	18 719	4 960	4 749	4 530	4 480									
Lambayeque	2012	18 969	5 305	3 848	5 217	4 599	5 383	5 482	5 446	5 189	5 355	5 339	5 276	4 919	61 358
	2013	20 012	5 093	5 171	4 988	4 760									
La Libertad	2012	18 312	4 476	4 337	4 605	4 894	5 110	5 128	5 206	5 675	3 552	3 971	4 194	4 361	55 509
	2013	17 243	4 385	4 084	4 123	4 651									
Cajamarca	2012	13 022	3 238	3 176	3 319	3 289	3 332	3 278	3 379	3 487	3 526	3 575	3 551	3 453	40 603
	2013	13 551	3 456	3 362	3 382	3 351									
Cajamarca	2012	3 723	920	941	937	925	889	926	986	1 007	1 082	1 054	1 049	1 010	11 726
	2013	3 966	1 063	957	960	986									
Chota	2012	4 499	1 099	1 090	1 133	1 177	1 182	1 166	1 140	1 201	1 222	1 245	1 303	1 201	14 159
	2013	4 517	1 183	1 147	1 106	1 081									
Jaén	2012	4 800	1 219	1 145	1 249	1 187	1 261	1 186	1 253	1 279	1 222	1 276	1 199	1 242	14 718
	2013	5 068	1 210	1 258	1 316	1 284									
Amazonas	2012	7 231	1 742	1 784	1 848	1 857	1 924	1 978	1 898	1 963	1 891	1 870	1 832	1 874	22 461
	2013	7 903	1 957	2 001	2 000	1 945									
Ancash	2012	8 679	2 157	2 150	2 181	2 191	2 198	2 195	2 276	2 075	2 061	2 142	2 081	2 222	25 929
	2013	8 503	2 156	2 149	2 072	2 126									
Lima	2012	105 339	26 071	25 487	28 343	25 438	28 381	28 378	28 356	30 508	25 591	28 102	27 907	26 698	329 260
	2013	109 460	25 433	25 828	28 034	30 165									
Ica	2012	10 437	2 646	2 452	2 735	2 604	2 793	2 806	2 582	2 883	2 575	2 834	2 707	2 612	32 229
	2013	9 781	2 610	1 876	2 566	2 729									
Huánuco	2012	5 952	1 527	1 456	1 484	1 485	1 574	1 497	1 496	1 756	1 578	1 638	1 538	1 445	18 474
	2013	5 942	1 597	1 413	1 411	1 521									
Pasco	2012	2 862	579	723	795	765	770	824	869	874	867	768	788	833	9 455
	2013	3 438	781	764	800	1 093									
Junín	2012	9 207	2 357	2 229	2 451	2 170	1 510	2 465	2 364	2 377	2 230	2 659	2 441	2 752	28 005
	2013	8 386	2 225	1 754	2 217	2 190									
Huancavelica	2012	646	84	204	195	163	198	194	165	219	178	160	174	157	2 091
	2013	582	171	131	140	140									
Arequipa	2012	33 717	7 521	6 701	9 921	9 574	10 124	9 761	9 960	9 700	9 356	9 112	9 214	9 565	110 509
	2013	36 677	8 930	9 636	8 241	9 870									
Moquegua	2012	2 876	755	670	759	692	832	730	845	723	725	792	736	716	8 975
	2013	3 067	839	710	705	813									
Tacna	2012	3 380	1 021	801	870	688	677	680	746	720	666	648	837	1 207	9 561
	2013	3 375	1 071	885	733	686									
Ayacucho	2012	9 410	2 533	2 069	2 264	2 544	2 767	2 545	2 919	2 774	2 726	2 858	2 897	2 415	31 311
	2013	10 912	2 589	2 530	2 886	2 907									
Apurímac	2012	7 468	1 967	1 994	1 851	1 656	1 771	2 017	2 127	2 121	2 121	2 148	2 050	1 690	23 513
	2013	7 525	1 760	1 867	1 960	1 938									
Abancay	2012	4 995	1 340	1 400	1 220	1 035	1 120	1 250	1 360	1 375	1 440	1 415	1 320	885	15 160
	2013	4 627	1 090	1 187	1 210	1 140									
Andahuaylas	2012	2 473	627	594	631	621	651	767	767	746	681	733	730	805	8 353
	2013	2 898	670	680	750	798									
Cusco	2012	22 791	5 418	6 036	5 726	5 611	5 713	6 132	6 176	6 000	7 480	7 948	7 817	8 098	78 155
	2013	27 172	6 675	6 778	6 828	6 891									
Puno	2012	12 542	2 652	3 090	3 178	3 622	3 627	3 529	3 152	3 769	3 427	3 603	3 359	3 382	40 390
	2013	11 180	2 945	2 825	2 700	2 710									
San Martín	2012	8 535	2 454	2 435	2 282	1 364	2 265	2 244	2 147	2 325	2 357	1 448	2 056	1 952	25 329
	2013	8 975	2 281	2 231	2 227	2 236									
Loreto	2012	4 858	1 256	1 009	1 202	1 391	1 067	1 190	1 283	1 239	1 176	1 290	1 433	1 427	14 963
	2013	6 343	1 431	2 015	1 457	1 440									
Ucayali	2012	2 086	595	601	543	347	469	783	877	793	844	901	745	854	8 352
	2013	3 730	805	899	994	1 032									
Madre de Dios	2012	3 123	770	780	826	747	770	745	837	777	849	775	815	697	9 388
	2013	3 158	775	844	811	728									

p/ Preliminar

Fuente: Direcciones Regionales Agrarias-Dirección de Información Agraria.

Elaboración: Ministerio de Agricultura -Oficina de Estudios Económicos y Estadísticos.

Cuadro Nº 57

PERU : BENEFICIO DE GANADO VACUNO HEMBRA EN CAMALES Y MATADEROS POR MES, SEGUN REGIÓN
Período : Enero - diciembre 2012 y enero - abril 2013 p/
(unidades)

Región	Año	Ene-abr	Ene	Feb	Mar	Abr	May	Jun	Jul	Ago	Set	Oct	Nov	Dic	Ene-Dic
Total Nacional	2012	124 329	31 858	29 256	32 038	31 177	32 985	35 465	34 314	35 924	33 137	35 848	34 206	34 618	400 826
	2013	141 576	35 266	35 171	34 802	36 337									
Tumbes	2012	531	134	105	116	176	105	116	110	125	99	77	77	94	1 334
	2013	370	84	95	95	96									
Piura	2012	8 979	2 321	2 399	2 090	2 169	2 154	2 169	2 089	2 146	2 158	2 173	2 215	2 331	26 414
	2013	8 920	2 485	2 243	2 097	2 095									
Lambayeque	2012	12 735	3 469	2 504	3 615	3 147	3 606	3 557	3 476	3 366	3 510	3 585	3 600	3 425	40 860
	2013	13 474	3 334	3 571	3 354	3 215									
La Libertad	2012	11 959	2 926	2 770	2 950	3 313	3 333	3 417	3 200	3 755	1 980	2 165	2 273	2 427	34 509
	2013	10 952	2 807	2 624	2 611	2 910									
Cajamarca	2012	6 820	1 752	1 660	1 709	1 699	1 715	1 744	1 726	1 682	1 682	1 839	1 691	1 684	20 583
	2013	6 920	1 824	1 765	1 673	1 658									
Cajamarca	2012	1 926	485	492	486	463	439	506	514	516	526	572	561	528	6 088
	2013	2 159	565	533	517	544									
Chota	2012	2 427	619	574	607	627	641	656	595	535	545	632	528	523	7 082
	2013	2 188	627	585	500	476									
Jaén	2012	2 467	648	594	616	609	635	582	617	631	611	635	602	633	7 413
	2013	2 573	632	647	656	638									
Amazonas	2012	3 995	929	984	1 058	1 024	989	1 047	1 008	939	1 008	1 051	998	1 023	12 058
	2013	4 449	1 053	1 135	1 153	1 108									
Ancash	2012	3 985	952	908	1 027	1 098	1 047	1 023	1 085	955	864	911	882	976	11 728
	2013	4 011	951	992	1 059	1 009									
Lima	2012	11 939	3 404	2 803	3 173	2 559	3 566	3 907	3 293	3 858	3 006	4 536	3 691	3 715	41 511
	2013	14 463	3 941	3 216	3 655	3 651									
Ica	2012	4 166	1 036	981	1 120	1 029	1 028	1 090	1 161	1 120	1 074	1 217	1 089	1 171	13 116
	2013	4 047	1 165	749	1 024	1 109									
Huánuco	2012	3 383	855	843	793	892	911	860	898	1 098	1 001	1 060	970	916	11 097
	2013	3 954	1 005	968	934	1 047									
Pasco	2012	1 590	378	363	470	379	397	451	457	512	371	420	324	360	4 882
	2013	1 683	343	348	420	572									
Junín	2012	6 363	1 604	1 607	1 630	1 522	1 017	1 713	1 621	1 635	1 145	1 886	1 309	1 783	18 472
	2013	6 115	1 550	1 288	1 672	1 605									
Huancavelica	2012	316	35	105	91	85	93	92	86	115	92	76	84	71	1 025
	2013	267	72	57	69	69									
Arequipa	2012	12 027	2 904	2 245	3 343	3 535	3 839	4 443	3 991	4 161	3 959	3 343	3 480	4 040	43 283
	2013	12 828	2 658	3 807	2 583	3 780									
Moquegua	2012	625	195	166	163	101	156	161	147	122	148	141	172	124	1 796
	2013	515	202	119	98	96									
Tacna	2012	1 286	351	340	330	265	272	315	387	355	320	267	330	340	3 872
	2013	1 129	324	310	261	234									
Ayacucho	2012	5 474	1 552	1 182	1 309	1 431	1 581	1 610	1 874	1 843	1 830	1 941	1 999	1 363	19 515
	2013	6 636	1 622	1 509	1 757	1 748									
Apurímac	2012	3 838	1 017	1 042	933	846	899	1 019	1 057	1 132	1 099	1 156	1 059	821	12 080
	2013	3 812	885	967	960	1 000									
Abancay	2012	2 650	720	750	630	550	570	600	650	735	690	705	640	410	7 650
	2013	2 400	570	625	595	610									
Andahuaylas	2012	1 188	297	292	303	296	329	419	407	397	409	451	419	411	4 430
	2013	1 412	315	342	365	390									
Cusco	2012	9 749	2 367	2 480	2 504	2 398	2 485	2 664	2 789	2 724	3 725	3 851	3 695	3 814	35 496
	2013	19 537	4 865	4 875	4 845	4 952									
Puno	2012	5 963	1 309	1 509	1 473	1 672	1 668	1 654	1 382	1 808	1 629	1 801	1 789	1 798	19 492
	2013	5 880	1 435	1 529	1 460	1 456									
San Martín	2012	3 255	971	843	806	635	871	849	881	920	890	696	870	642	9 874
	2013	3 779	929	911	983	956									
Loreto	2012	1 981	482	521	479	499	449	496	477	502	462	519	596	572	6 054
	2013	2 728	613	813	665	637									
Ucayali	2012	1 853	541	541	466	305	387	726	750	708	768	846	708	808	7 554
	2013	3 574	760	858	958	998									
Madre de Dios	2012	1 517	374	355	390	398	417	342	369	343	317	291	305	320	4 221
	2013	1 533	359	422	416	336									

p/ Preliminar

Fuente: Direcciones Regionales Agrarias-Dirección de Información Agraria.

Elaboración: Ministerio de Agricultura -Oficina de Estudios Económicos y Estadísticos.

Cuadro Nº 58

PERU : BENEFICIO DE GANADO VACUNO MACHO MACHO EN CAMALES Y MATADEROS POR MES, SEGUN REGIÓN
Período : Enero - diciembre 2012 y enero - abril 2013 p/
(unidades)

Región	Año	Ene-abr	Ene	Feb	Mar	Abr	May	Jun	Jul	Ago	Set	Oct	Nov	Dic	Ene-Dic
Total Nacional	2012	207 102	50 293	49 813	55 335	51 661	55 209	54 224	55 893	57 197	53 186	53 929	55 619	53 855	646 214
	2013	205 276	49 959	49 651	51 309	54 357									
Tumbes	2012	691	184	153	161	193	159	169	167	182	195	212	212	222	2 209
	2013	848	216	225	211	196									
Piura	2012	9 788	2 388	2 380	2 411	2 609	2 521	2 654	2 735	2 721	2 740	2 734	2 873	2 497	31 263
	2013	9 799	2 475	2 506	2 433	2 385									
Lambayeque	2012	6 234	1 836	1 344	1 602	1 452	1 777	1 925	1 970	1 823	1 845	1 754	1 676	1 494	20 498
	2013	6 538	1 759	1 600	1 634	1 545									
La Libertad	2012	6 353	1 550	1 567	1 655	1 581	1 777	1 711	2 006	1 920	1 572	1 806	1 921	1 934	21 000
	2013	6 291	1 578	1 460	1 512	1 741									
Cajamarca	2012	6 202	1 486	1 516	1 610	1 590	1 617	1 534	1 653	1 805	1 844	1 736	1 860	1 769	20 020
	2013	6 631	1 632	1 597	1 709	1 693									
Cajamarca	2012	1 797	435	449	451	462	450	420	472	491	556	482	488	482	5 638
	2013	1 807	498	424	443	442									
Chota	2012	2 072	480	516	526	550	541	510	545	666	677	613	775	678	7 077
	2013	2 329	556	562	606	605									
Jaén	2012	2 333	571	551	633	578	626	604	636	648	611	641	597	609	7 305
	2013	2 495	578	611	660	646									
Amazonas	2012	3 236	813	800	790	833	935	931	890	1 024	883	819	834	851	10 403
	2013	3 454	904	866	847	837									
Ancash	2012	4 694	1 205	1 242	1 154	1 093	1 151	1 172	1 191	1 120	1 197	1 231	1 199	1 246	14 201
	2013	4 492	1 205	1 157	1 013	1 117									
Lima	2012	93 400	22 667	22 684	25 170	22 879	24 815	24 471	25 063	26 650	22 585	23 566	24 216	22 983	287 749
	2013	94 997	21 492	22 612	24 379	26 514									
Ica	2012	6 271	1 610	1 471	1 615	1 575	1 765	1 716	1 421	1 763	1 501	1 617	1 618	1 441	19 113
	2013	5 734	1 445	1 127	1 542	1 620									
Huánuco	2012	2 569	672	613	691	593	663	637	598	658	577	578	568	529	7 377
	2013	1 988	592	445	477	474									
Pasco	2012	1 272	201	360	325	386	373	373	412	362	496	348	464	473	4 573
	2013	1 755	438	416	380	521									
Junín	2012	2 844	753	622	821	648	493	752	743	742	1 085	773	1 132	969	9 533
	2013	2 271	675	466	545	585									
Huancavelica	2012	330	49	99	104	78	105	102	79	104	86	84	90	86	1 066
	2013	315	99	74	71	71									
Arequipa	2012	21 690	4 617	4 456	6 578	6 039	6 285	5 318	5 969	5 539	5 397	5 769	5 734	5 525	67 226
	2013	23 849	6 272	5 829	5 658	6 090									
Moquegua	2012	2 251	560	504	596	591	676	569	698	601	577	651	564	592	7 179
	2013	2 552	637	591	607	717									
Tacna	2012	2 094	670	461	540	423	405	365	359	365	346	381	507	867	5 689
	2013	2 246	747	575	472	452									
Ayacucho	2012	3 936	981	887	955	1 113	1 186	935	1 045	931	896	917	898	1 052	11 796
	2013	4 276	967	1 021	1 129	1 159									
Apurímac	2012	3 630	950	952	918	810	872	998	1 070	989	1 022	992	991	869	11 433
	2013	3 713	875	900	1 000	938									
Abancay	2012	2 345	620	650	590	485	550	650	710	640	750	710	680	475	7 510
	2013	2 227	520	562	615	530									
Andahuaylas	2012	1 285	330	302	328	325	322	348	360	349	272	282	311	394	3 923
	2013	1 486	355	338	385	408									
Cusco	2012	13 042	3 051	3 556	3 222	3 213	3 228	3 468	3 387	3 276	3 755	4 097	4 122	4 284	42 659
	2013	7 635	1 810	1 903	1 983	1 939									
Puno	2012	6 579	1 343	1 581	1 705	1 950	1 959	1 875	1 770	1 961	1 798	1 802	1 570	1 584	20 898
	2013	5 300	1 510	1 296	1 240	1 254									
San Martín	2012	5 280	1 483	1 592	1 476	729	1 394	1 395	1 266	1 405	1 467	752	1 186	1 310	15 455
	2013	5 196	1 352	1 320	1 244	1 280									
Loreto	2012	2 877	774	488	723	892	618	694	806	737	714	771	837	855	8 909
	2013	3 615	818	1 202	792	803									
Ucayali	2012	233	54	60	77	42	82	57	127	85	76	55	37	46	798
	2013	156	45	41	36	34									
Madre de Dios	2012	1 606	396	425	436	349	353	403	468	434	532	484	510	377	5 167
	2013	1 625	416	422	395	392									

p/ Preliminar

Fuente: Direcciones Regionales Agrarias-Dirección de Información Agraria.

Elaboración: Ministerio de Agricultura -Oficina de Estudios Económicos y Estadísticos.

Cuadro N° 59

PERU : BENEFICIO DE GANADO VACUNO EN CAMALES Y MATADEROS POR MES, SEGUN REGIÓN
 Período : Enero - diciembre 2012 y enero - abril 2013 p/
 (t)

Región	Año	Ene-abr	Ene	Feb	Mar	Abr	May	Jun	Jul	Ago	Set	Oct	Nov	Dic	Ene-Dic
Total Nacional	2012	58 969,4	14 688,2	14 091,9	15 476,9	14 712,4	15 734,0	15 873,7	16 107,2	16 820,7	15 333,1	15 909,5	15 999,3	15 545,1	186 292,1
	2013	60 874,8	14 862,4	14 969,2	15 122,7	15 920,5									
Tumbes	2012	255,0	66,2	52,5	57,6	78,7	45,0	47,9	46,1	53,6	58,4	43,7	43,0	48,5	641,3
	2013	187,5	45,9	50,1	46,7	44,8									
Piura	2012	3 184,6	816,6	807,6	756,5	803,9	800,2	852,8	894,7	877,0	873,9	825,7	901,1	869,1	10 078,9
	2013	3 206,6	850,5	804,0	749,6	802,6									
Lambayeque	2012	2 881,5	850,6	574,9	763,8	692,2	892,8	816,0	809,4	807,1	890,6	787,3	784,2	720,2	9 389,1
	2013	2 934,6	749,5	750,0	728,8	706,3									
La Libertad	2012	2 690,3	638,0	636,5	679,5	736,4	775,6	777,9	796,3	836,5	514,6	523,6	574,7	607,4	8 096,9
	2013	2 498,2	602,5	602,1	621,3	672,3									
Cajamarca	2012	1 962,4	480,7	479,5	504,0	498,2	487,6	488,9	492,3	524,3	536,4	548,3	543,3	528,9	6 112,3
	2013	2 056,4	530,7	503,2	513,6	508,9									
Cajamarca	2012	655,0	145,3	167,0	172,2	170,5	148,4	164,1	163,0	181,4	199,2	200,5	198,6	191,8	2 102,0
	2013	713,9	197,4	167,4	173,5	175,6									
Chota	2012	576,0	140,7	139,6	145,1	150,7	151,3	150,7	146,1	154,0	156,7	159,4	167,3	154,0	1 815,4
	2013	590,7	154,0	149,7	144,4	142,7									
Jaén	2012	731,5	194,7	172,9	186,8	177,1	188,0	174,0	183,3	188,9	180,5	188,5	177,3	183,0	2 195,0
	2013	751,8	179,2	186,2	195,7	190,7									
Amazonas	2012	1 117,6	267,2	274,1	285,8	290,5	298,2	306,0	294,2	303,8	295,3	290,2	278,8	285,2	3 469,3
	2013	1 108,4	316,6	309,9	244,1	237,8									
Ancash	2012	1 147,1	286,1	285,7	287,1	288,2	280,7	282,8	297,1	271,4	276,4	285,4	277,5	294,8	3 413,2
	2013	1 139,5	286,0	283,7	289,0	280,8									
Lima	2012	23 623,1	5 835,7	5 761,6	6 321,8	5 703,9	6 322,5	6 306,1	6 388,3	6 997,5	5 833,7	6 373,5	6 294,1	6 092,2	74 230,9
	2013	24 370,3	5 718,4	5 836,9	6 220,2	6 594,8									
Ica	2012	1 681,7	426,0	385,9	454,6	415,3	442,0	446,3	410,1	465,0	414,1	471,4	453,5	428,9	5 212,9
	2013	1 608,4	427,6	310,5	427,1	443,2									
Huánuco	2012	950,4	237,0	236,9	221,2	255,3	227,0	218,2	217,0	266,3	237,2	262,1	223,1	201,5	2 802,7
	2013	834,3	229,6	203,6	191,5	209,6									
Pasco	2012	513,1	96,9	151,5	146,1	118,5	151,0	153,7	169,4	153,7	169,0	141,2	153,6	157,8	1 762,3
	2013	649,8	146,2	150,2	148,9	204,6									
Junín	2012	1 382,6	354,1	331,2	370,6	326,7	237,1	374,9	353,3	371,2	352,0	488,6	368,9	413,6	4 342,2
	2013	1 220,8	331,8	260,8	302,1	326,2									
Huancavelica	2012	69,9	10,3	20,6	20,8	18,2	19,5	19,3	18,2	26,9	17,8	16,5	16,8	16,1	220,8
	2013	65,0	16,0	12,4	18,0	18,6									
Arequipa	2012	5 994,1	1 424,0	1 153,0	1 715,1	1 702,0	1 784,4	1 724,0	1 740,9	1 694,9	1 639,3	1 595,5	1 600,0	1 656,9	19 429,9
	2013	6 468,0	1 527,0	1 699,5	1 505,5	1 736,0									
Moquegua	2012	583,7	158,1	139,1	149,5	136,9	167,0	144,9	166,4	151,3	156,8	172,2	157,9	155,8	1 856,0
	2013	628,5	176,4	148,7	136,6	166,9									
Tacna	2012	650,9	201,4	153,7	162,4	133,4	130,3	128,3	140,8	135,2	133,7	128,0	163,9	201,7	1 812,8
	2013	636,1	199,0	166,6	140,2	130,4									
Ayacucho	2012	1 078,4	288,8	235,7	258,5	295,5	324,2	297,5	340,4	320,6	312,0	329,0	333,7	278,1	3 613,9
	2013	1 267,5	300,4	295,3	334,2	337,7									
Apurímac	2012	857,3	223,9	229,1	213,5	190,8	205,2	230,7	243,1	244,7	243,9	241,5	231,6	190,5	2 688,4
	2013	839,8	196,3	212,3	217,3	213,9									
Abancay	2012	565,0	150,3	158,8	138,4	117,6	127,1	140,8	153,2	155,2	162,2	153,5	144,0	93,9	1 694,8
	2013	517,9	122,5	133,4	135,6	126,5									
Andahuaylas	2012	292,2	73,6	70,4	75,1	73,2	78,1	89,9	89,9	89,5	81,7	88,0	87,6	96,6	993,6
	2013	321,9	73,8	78,9	81,8	87,4									
Cusco	2012	4 349,0	1 025,3	1 160,3	1 084,4	1 079,1	1 086,1	1 161,2	1 184,2	1 119,8	1 205,9	1 293,7	1 468,9	1 318,3	14 187,1
	2013	4 642,3	1 132,4	1 162,7	1 167,3	1 179,9									
Puno	2012	1 492,6	332,7	338,8	386,7	434,5	449,7	418,5	392,6	465,2	431,1	444,2	435,1	409,9	4 939,0
	2013	1 402,5	361,0	366,5	336,9	338,1									
San Martín	2012	1 022,8	284,0	302,7	270,9	165,3	274,6	278,2	269,6	289,4	296,3	194,3	254,6	231,4	3 111,2
	2013	1 138,2	285,0	289,0	283,1	281,2									
Loreto	2012	642,8	161,2	157,8	153,6	170,3	133,7	148,8	164,8	174,3	149,9	163,9	179,0	179,3	1 936,4
	2013	804,5	176,6	258,2	187,0	182,8									
Ucayali	2012	311,6	88,9	90,5	80,7	51,5	72,3	118,5	132,9	140,8	151,0	159,5	128,1	144,9	1 359,5
	2013	638,5	134,0	148,5	175,8	180,2									
Madre de Dios	2012	526,8	134,7	132,8	132,2	127,1	127,5	132,6	145,2	130,3	143,9	130,3	134,3	114,1	1 585,1
	2013	529,0	123,3	144,7	138,1	122,8									

p/ Preliminar

Fuente: Direcciones Regionales Agrarias-Dirección de Información Agraria.

Elaboración: Ministerio de Agricultura -Oficina de Estudios Económicos y Estadísticos.

Cuadro Nº 60

PERU : BENEFICIO DE GANADO VACUNO HEMBRA EN CAMALES Y MATADEROS POR MES, SEGUN REGIÓN
 Período : Enero - diciembre 2012 y enero - abril 2013 p/
 (t)

Región	Año	Ene-abr	Ene	Feb	Mar	Abr	May	Jun	Jul	Ago	Set	Oct	Nov	Dic	Ene-Dic
Total Nacional	2012	17 925,6	4 598,3	4 139,5	4 626,1	4 561,7	4 913,6	5 231,5	5 093,8	5 373,8	5 046,0	5 495,9	4 964,2	5 095,4	59 139,9
	2013	21 530,7	5 610,8	5 340,5	5 163,1	5 416,4									
Tumbes	2012	107,6	26,8	20,9	23,1	36,8	18,1	19,7	18,5	21,9	19,1	11,6	11,5	15,0	243,1
	2013	59,7	13,3	15,5	15,1	15,7									
Piura	2012	1 373,3	363,4	362,7	312,3	334,9	331,6	344,7	365,9	359,1	361,0	356,6	373,7	389,5	4 255,3
	2013	1 493,6	385,2	360,8	363,7	383,9									
Lambayeque	2012	1 901,8	504,5	380,5	536,1	480,7	638,6	538,3	522,2	542,7	615,8	535,6	538,1	507,6	6 340,6
	2013	1 993,2	488,4	524,1	498,5	482,3									
La Libertad	2012	1 682,6	400,8	384,6	413,0	484,1	485,2	497,0	472,0	527,6	286,5	283,1	306,6	328,3	4 868,7
	2013	1 473,0	359,8	374,2	354,7	384,3									
Cajamarca	2012	1 036,4	256,7	254,3	263,8	261,7	251,4	256,2	250,7	257,6	262,2	283,2	264,4	262,2	3 124,3
	2013	1 052,5	281,2	260,6	256,0	254,7									
Cajamarca	2012	359,9	79,0	93,1	95,4	92,5	76,4	89,4	85,5	96,3	102,7	108,9	108,1	103,1	1 130,3
	2013	390,7	107,7	89,6	95,2	98,3									
Chota	2012	308,7	78,8	73,0	77,2	79,7	81,5	81,9	75,7	68,1	69,3	80,4	67,3	66,5	899,3
	2013	284,0	80,6	76,0	64,8	62,6									
Jaén	2012	367,8	98,9	88,2	91,2	89,6	93,5	84,9	89,5	93,3	90,2	94,0	89,0	92,5	1 094,7
	2013	377,7	92,9	95,0	96,1	93,8									
Amazonas	2012	588,3	135,1	144,2	157,1	151,9	147,3	156,9	150,1	140,3	148,6	155,0	144,0	148,3	1 778,7
	2013	615,8	173,0	168,5	140,2	134,1									
Ancash	2012	483,7	114,4	109,2	124,8	135,2	120,6	121,8	132,0	114,6	107,1	110,7	106,3	117,4	1 414,1
	2013	488,9	114,4	119,3	130,8	124,4									
Lima	2012	1 930,7	550,6	456,7	507,0	416,4	579,4	646,7	522,4	662,7	480,6	826,9	557,0	575,2	6 781,7
	2013	2 365,0	672,9	547,4	579,6	565,1									
Ica	2012	636,2	160,3	151,1	173,1	151,8	153,1	161,0	175,6	164,4	156,0	185,5	169,8	178,3	1 980,0
	2013	598,4	175,0	112,1	145,4	165,9									
Huánuco	2012	510,4	126,3	131,6	107,4	145,3	123,9	118,4	122,9	169,4	151,6	167,0	138,7	123,2	1 625,4
	2013	545,9	143,2	138,8	123,1	140,9									
Pasco	2012	227,6	59,4	61,9	79,1	27,2	50,5	53,9	72,6	73,1	59,1	70	52,7	55,2	714,3
	2013	261,2	53,5	53,7	67,2	86,9									
Junín	2012	893,3	223,1	225,8	227,6	216,8	155,8	250,3	231,1	247,3	186,6	365,4	189,9	252,3	2 771,9
	2013	844,2	217,0	187,9	211,5	227,9									
Huancavelica	2012	30,2	4,2	8,9	8,4	8,7	7,6	7,9	9,6	12,9	7,3	7,0	7,1	6,3	95,8
	2013	28,2	5,6	4,9	8,4	9,4									
Arequipa	2012	1 969,7	501,2	296,9	559,2	612,5	655,4	774,8	693,8	712,8	688,6	577,1	593,6	690,7	7 356,5
	2013	2 600,2	813,0	674,0	467,5	645,6									
Moquegua	2012	109,5	35,1	29,2	28,0	17,2	29,1	28,3	25,8	20,4	26,2	24,7	29,9	22,6	316,6
	2013	84,2	32,9	21,5	13,8	16,0									
Tacna	2012	219,4	62,9	56,7	54,0	45,9	47,9	55,6	70,0	61,6	59,9	46,0	56,3	56,7	673,2
	2013	192,6	55,5	52,0	44,3	40,8									
Ayacucho	2012	606,5	171,9	130,1	143,9	160,6	180,3	181,6	211,8	206,8	203,5	219,0	223,4	151,7	2 184,7
	2013	743,9	181,7	170,2	195,8	196,2									
Apurímac	2012	437,6	113,4	119,0	106,9	98,3	103,3	115,5	119,6	129,2	125,0	128,1	118,1	92,4	1 368,9
	2013	418,1	96,7	108,1	104,9	108,4									
Abancay	2012	295,6	77,8	84,0	70,6	63,3	63,8	66,0	71,5	81,6	75,9	74,0	67,8	43,1	839,3
	2013	264,0	62,7	68,8	65,5	67,1									
Andahuaylas	2012	142,0	35,6	35,0	36,4	35,0	39,5	49,5	48,1	47,6	49,1	54,1	50,3	49,3	529,6
	2013	154,1	34,0	39,3	39,4	41,3									
Cusco	2012	1 315,0	318,6	336,9	335,1	324,5	334,4	358,0	405,2	363,1	533,0	563,6	511,8	557,9	4 942,0
	2013	3 254,6	808,0	818,6	807,2	820,8									
Puno	2012	704,0	164,1	161,0	177,8	201,1	206,0	205,2	173,6	223,4	204,4	223,8	222,9	224,0	2 387,3
	2013	725,5	172,2	189,7	182,2	181,4									
San Martín	2012	389,3	103,9	109,4	98,8	77,2	109,6	109,9	115,2	120,8	117,2	92,3	105,81	79,5	1 239,5
	2013	485,3	117,7	118,4	127,1	122,1									
Loreto	2012	248,1	60,3	66,1	60,3	61,3	57,0	61,4	57,9	59,7	57,1	65,4	72,2	70,2	749,0
	2013	340,1	69,6	105,3	86,5	78,8									
Ucayali	2012	275,2	80,7	81,2	68,1	45,2	57,7	108,7	112,4	127,7	139,4	151,6	122,7	140,6	1 236,0
	2013	616,0	126,3	144,2	170,4	175,1									
Madre de Dios	2012	249,5	61,0	60,7	61,3	66,5	70,1	59,7	62,8	54,8	50,4	46,8	47,6	50,4	692,2
	2013	250,6	54,7	70,8	69,4	55,7									

p/ Preliminar

Fuente: Direcciones Regionales Agrarias-Dirección de Información Agraria.

Elaboración: Ministerio de Agricultura -Oficina de Estudios Económicos y Estadísticos.

Cuadro Nº 61

PERU : BENEFICIO DE GANADO VACUNO MACHO EN CAMALES Y MATADEROS POR MES, SEGUN REGIÓN

Período : Enero - diciembre 2012 y enero - abril 2013 p/

(t)

Región	Año	Ene-abr	Ene	Feb	Mar	Abr	May	Jun	Jul	Ago	Set	Oct	Nov	Dic	Ene-Dic
Total Nacional	2012	41 044	10 089,9	9 952,4	10 850,8	10 150,7	10 820,4	10 642,2	11 013,5	11 446,9	10 287,0	10 413,6	11 035,1	10 449,7	127 152,2
	2013	39 344	9 251,7	9 628,8	9 959,6	10 504,1									
Tumbes	2012	147	39,3	31,6	34,5	41,9	26,9	28,2	27,6	31,7	39,3	32,1	31,5	33,5	398,3
	2013	128	32,5	34,6	31,5	29,1									
Piura	2012	1 811	453,2	444,9	444,2	469,1	468,6	508,0	528,7	518,0	513,0	469,1	527,3	479,6	5 823,6
	2013	1 713	465,3	443,2	385,9	418,7									
Lambayeque	2012	980	346,2	194,4	227,7	211,5	254,2	277,6	287,2	264,4	274,9	251,6	246,2	212,6	3 048,4
	2013	941	261,1	225,8	230,4	224,0									
La Libertad	2012	1 008	237,2	251,9	266,5	252,3	290,4	280,9	324,3	308,9	228,2	240,5	268,1	279,1	3 228,2
	2013	1 025	242,7	227,9	266,6	288,0									
Cajamarca	2012	926	224,1	225,2	240,3	236,5	236,2	232,7	241,6	266,7	274,2	265,1	278,8	266,7	2 988,0
	2013	1 004	249,5	242,6	257,5	254,3									
Cajamarca	2012	295	66,3	74,0	76,8	78,0	71,9	74,8	77,5	85,2	96,4	91,6	90,5	88,7	971,7
	2013	323	89,8	77,8	78,3	77,3									
Chota	2012	267	61,9	66,5	67,9	71,0	69,8	68,8	70,3	85,9	87,4	79,0	100,0	87,5	916,0
	2013	307	73,4	73,7	79,6	80,1									
Jaén	2012	364	95,9	84,7	95,6	87,6	94	89,1	93,8	95,6	90,4	94,5	88,3	90,5	1 100,3
	2013	374	86,4	91,2	99,6	96,9									
Amazonas	2012	529	132,1	130,0	128,7	138,6	151,0	149,1	144,1	163,5	146,7	135,2	134,8	137,0	1 690,6
	2013	493	143,7	141,4	103,9	103,7									
Ancash	2012	663	171,7	176,5	162,3	153,0	160,2	161,0	165,2	156,8	169,2	174,7	171,2	177,4	1 999,1
	2013	651	171,6	164,4	158,2	156,4									
Lima	2012	21 692	5 285,1	5 304,9	5 814,8	5 287,6	5 743,0	5 659,4	5 865,8	6 334,8	5 353,0	5 546,6	5 737,1	5 517,1	67 449,2
	2013	22 005	5 045,6	5 289,5	5 640,6	6 029,7									
Ica	2012	1 045	265,7	234,8	281,5	263,5	288,9	285,3	234,5	300,6	258,1	285,8	283,7	250,6	3 233,0
	2013	1 010	252,6	198,4	281,7	277,3									
Huánuco	2012	440	110,7	105,4	113,8	110,1	103,1	99,8	94,1	96,9	85,6	95,1	84,4	78,3	1 177,3
	2013	288	86,4	64,8	68,5	68,8									
Pasco	2012	286	37,6	89,6	67,0	91,3	100,5	99,8	96,8	80,6	109,9	71,5	100,9	102,5	1 048,1
	2013	389	92,7	96,5	81,7	117,7									
Junín	2012	489	131,0	105,3	143,1	109,9	81,3	124,6	122,3	124,0	165,4	123,2	179,0	161,3	1 570,3
	2013	377	114,8	72,9	90,7	98,3									
Huancavelica	2012	40	6,1	11,7	12,4	9,5	11,9	11,4	8,6	14,1	10,5	9,5	9,7	9,8	125,0
	2013	37	10,4	7,5	9,6	9,2									
Arequipa	2012	4 024	922,9	856,1	1 155,9	1 089,5	1 129,0	949,2	1 047	982,1	950,6	1 018,4	1 006,4	966,2	12 073,4
	2013	3 868	714,0	1 025,5	1 038,0	1 090,4									
Moquegua	2012	474	123,1	109,9	121,5	119,7	137,9	116,6	140,6	130,8	130,6	147,5	127,9	133,2	1 539,4
	2013	544	143,5	127,2	122,8	150,8									
Tacna	2012	432	138,6	97,0	108,4	87,5	82,4	72,7	70,8	73,6	73,9	82,0	107,7	145,1	1 139,5
	2013	444	143,4	114,6	95,9	89,6									
Ayacucho	2012	472	116,9	105,6	114,6	134,9	143,9	115,9	128,6	113,8	108,5	110,0	110,2	126,4	1 429,2
	2013	524	118,6	125,1	138,3	141,6									
Apurímac	2012	420	110,5	110,1	106,6	92,5	101,9	115,2	123,5	115,5	118,9	113,4	113,5	98,1	1 319,5
	2013	422	99,6	104,2	112,5	105,5									
Abancay	2012	269	72,5	74,8	67,9	54,3	63,3	74,8	81,7	73,6	86,3	79,5	76,2	50,8	855,5
	2013	254	59,8	64,6	70,1	59,4									
Andahuaylas	2012	150	38,0	35,3	38,7	38,2	38,6	40,5	41,8	41,9	32,6	33,8	37,3	47,3	464,0
	2013	168	39,8	39,5	42,4	46,1									
Cusco	2012	3 034	706,7	823,4	749,3	754,6	751,7	803,2	779,0	756,7	673,0	730,1	957,0	760,4	9 245,1
	2013	1 388	324,4	344,1	360,1	359,1									
Puno	2012	789	168,6	177,7	208,9	233,4	243,7	213,2	219,0	241,9	226,7	220,4	212,2	185,9	2 551,7
	2013	677	188,8	176,8	154,7	156,7									
San Martín	2012	634	180,1	193,4	172,0	88,2	165,0	168,4	154,4	168,5	179,1	102,1	148,8	151,9	1 871,7
	2013	653	167,3	170,6	155,9	159,0									
Loreto	2012	395	100,8	91,6	93,3	108,9	76,7	87,4	106,9	114,6	92,8	98,5	106,8	109,1	1 187,5
	2013	464	107,1	152,9	100,5	104,0									
Ucayali	2012	36	8,2	9,3	12,6	6,3	14,6	9,8	20,5	13,0	11,6	7,9	5,4	4,3	123,5
	2013	23	7,6	4,3	5,5	5,1									
Madre de Dios	2012	277	73,7	72,1	70,9	60,6	57,4	72,8	82,4	75,5	93,5	83,5	86,7	63,7	892,9
	2013	278	68,7	73,9	68,7	67,1									

p/ Preliminar

Fuente: Direcciones Regionales Agrarias-Dirección de Información Agraria.

Elaboración: Ministerio de Agricultura -Oficina de Estudios Económicos y Estadísticos.

Cuadro Nº 62

LIMA METROPOLITANA Y CALLAO: VENTA DE POLLOS EN CENTROS DE ACOPIO DE AVES VIVAS, SEGÚN MES
 Período: enero - diciembre 2012 y enero - abril 2013 p/

Mes	Miles de Unidades			Volumen (t)			Peso vivo promedio (kg./ unidad)		
	2012	2013	Var.%	2012	2013	Var.%	2012	2013	Var.%
ene	16 481	17 601	6,79	44 620	48 716	9,18	2,707	2,768	2,24
feb	16 862	17 539	4,01	45 151	47 856	5,99	2,678	2,729	1,90
mar	17 357	18 293	5,39	45 235	48 736	7,74	2,606	2,664	2,23
abr	16 169	18 132	12,14	44 546	49 777	11,74	2,755	2,745	-0,36
may	17 667			46 743			2,646		
jun	16 743			45 270			2,704		
jul	17 793			48 725			2,738		
ago	18 303			50 855			2,779		
set	17 959			49 180			2,738		
oct	18 620			50 756			2,726		
nov	18 428			50 737			2,753		
dic	18 795			50 942			2,710		
ene-abr	66 870	71 565	7,02	179 552	195 086	8,65	2,687	2,726	1,49
ene-dic	211 178			572 760			2,712		

p/ Preliminar

Fuente: Centros de Acopio de Aves Vivas de Lima Metropolitana y Callao

Elaboración: Ministerio de Agricultura - Oficina de Estudios Económicos y Estadísticos

Cuadro Nº 63

LIMA METROPOLITANA Y CALLAO : VENTA DE GALLINAS PONEDORAS Y REPRODUCTORAS
EN CENTROS DE ACOPIO DE AVES VIVAS, SEGÚN MES.
 Período: enero - diciembre 2012 y enero - abril 2013 p/
 (Unidades)

Mes	Gallinas Ponedoras									Gallinas Reproductoras		
	Total			Negras			Coloradas			2011	2012	Var.%
	2011	2012	Var.%	2011	2012	Var.%	2011	2012	Var.%			
ene	786 020	511 300	27,10	245 100	111 500	-4,78	540 920	399 800	41,55	349 508	316 186	-9,53
feb	748 600	484 250	-35,31	227 000	112 300	-50,53	521 600	371 950	-28,69	355 145	329 400	-7,25
mar	808 150	521 800	-35,43	250 000	120 850	-51,66	558 150	400 950	-28,16	398 270	347 229	-12,82
abr	722 770	547 600	-24,24	205 700	130 750	-36,44	517 070	416 850	-19,38	399 312	339 901	-14,88
may	826 525			213 600			612 925			487 080		
jun	788 350			190 200			598 150			435 098		
jul	833 730			227 900			605 830			467 844		
ago	833 640			244 800			588 840			447 843		
set	664 080			213 550			450 530			255 588		
oct	639 750			176 650			463 100			284 391		
nov	576 320			138 900			437 420			338 984		
dic	524 350			124 850			399 500			350 706		
ene-abr	3 065 540	2 064 950	-32,64	927 800	475 400	-48,76	2 137 740	1 589 550	-25,64	1 502 235	1 332 716	-11,28
ene-dic	8 752 285			2 458 250			6 294 035			4 569 769		

p/ Preliminar

Fuente: Centros de Acopio de Aves Vivas de Lima Metropolitana y Callao

Elaboración: Ministerio de Agricultura - Oficina de Estudios Económicos y Estadísticos



Indicadores **P**roductivos

Subsector **A**groindustrial

[volver](#)

Cuadro	Descripción	Pág.
	Sub Sector Agroindustrial	
64	<i>Producción y ventas de principales productos agroindustriales. Abril 12/13 (t)</i>	89
65	<i>Ingreso y utilización de las principales materias primas. Período: Abril 12/13 (t)</i>	91
66	<i>Producción de Azúcar por mes, según departamento. Período: Abril 03/13 (t)</i>	93

Cuadro N° 64
PRODUCCIÓN Y VENTA DE PRINCIPALES PRODUCTOS AGROINDUSTRIALES, POR MES
SEGÚN ACTIVIDAD PRODUCTIVA
(t)

Productos	PRODUCCIÓN						VENTAS					
	enero-abril			abril			enero-abril			abril		
	2012 ^{p/}	2013 ^{p/}	Var. %	2012 ^{p/}	2013 ^{p/}	Var. %	2012 ^{p/}	2013 ^{p/}	Var. %	2012 ^{p/}	2013 ^{p/}	Var. %
ACEITES Y GRASAS												
A CE I T E S												
Vegetal	75 644	82 548	9,13	21 341	24 347	14,08	72 398	77 763	7,41	20 165	21 688	7,55
G R A S A S												
Manteca	23 348	20 768	-11,05	6 016	5 710	-5,09	23 221	21 820	-6,03	6 024	5 904	-1,99
Margarina	5 155	5 285	2,52	1 564	1 402	-10,35	7 157	5 602	-21,73	1 535	1 537	0,16
ALIMENTOS BALANCEADOS												
Aves Carne	615 692	661 715	7,48	151 206	165 416	9,40	614 467	640 724	4,27	151 909	165 783	9,13
Aves Post. /Rep.	200 594	218 192	8,77	50 008	54 234	8,45	198 863	216 987	9,11	50 178	53 520	6,66
Porcinos	41 217	47 243	14,62	10 467	12 641	20,77	41 533	45 931	10,59	10 741	12 211	13,69
Vacunos	42 286	40 916	-3,24	10 018	10 722	7,02	40 803	40 434	-0,90	10 891	10 783	-1,00
Pavos y patos	14 140	15 987	13,06	4 451	4 869	9,40	14 109	15 742	11,58	4 451	4 813	8,14
Otros 1/	75 631	71 359	-5,65	21 492	19 457	-9,47	77 568	73 624	-5,08	21 669	22 451	3,61
A V E N A												
Elaborada	9 553	11 928	24,87	2 512	3 690	46,86	10 041	12 040	19,91	2 488	3 498	40,60
Avena y Cereales Y Gramineas	3 452	2 890	-16,28	1 208	980	-18,85	3 459	2 851	-17,59	1 189	988	-16,96
AZUCAR												
Azúcar 3/	326 576	356 117	9,05	73 425	95 550	30,13	326 576	356 117	9,05	73 425	95 550	30,13
DERIVADOS DEL CACAO												
Polvo de Cacao	187	112	-40,03	85	41	-51,49	140	75	-46,26	41	35	-14,60
Manteca de Cacao	1 427	1 863	30,56	679	502	-26,03	1 557	1 282	-17,70	565	427	-24,44
Cocoa	1 255	1 021	-18,63	541	408	-24,53	1 083	1 073	-0,89	206	282	36,94
Torta de Cacao	66	282	325,60	19	19	-0,13	41	279	574,29	0	19	5 278,67
Licor de cacao	977	1 048	7,31	171	18	-89,56	1 013	1 206	19,05	186	106	-42,72
Chocolates y cober.	106	226	112,86	35	81	130,44	134	150	12,12	42	36	-12,78
Cacao en Grano. 2/	1 112	1 549	39,34	150	257	71,70	1 110	1 564	40,84	150	287	91,74
ESPARRAGOS												
Fresco	22 477	20 582	-8,43	5 139	4 329	-15,76	22 577	20 618	-8,68	5 217	4 308	-17,41
Conserva	10 197	10 243	0,45	2 567	2 711	5,62	11 031	10 670	-3,27	2 512	2 711	7,93
Congelado	4 445	3 026	-31,93	1 485	1 012	-31,86	4 542	3 315	-27,02	1 290	1 003	-22,24
DERIVADOS LACTEOS												
Queso Madurado (tipo suizo)	3 720	3 920	5,38	883	1 007	14,03	3 757	3 908	4,01	863	1 004	16,29
Queso fresco	2 184	2 294	5,07	466	570	22,29	2 204	2 295	4,16	472	577	22,26
Queso mantecoso	139	136	-2,21	35	35	-0,26	141	137	-2,55	36	35	-1,20
Mantequilla	757	1 027	35,78	162	313	92,74	854	635	-25,66	221	298	35,18
Crema	1 986	2 185	10,03	518	454	-12,32	2 016	2 319	15,00	500	533	6,53
Yogurts	51 721	57 933	12,01	13 681	15 582	13,90	52 077	54 580	4,80	14 350	15 288	6,53
Manjar blanco	1 832	2 599	41,88	659	722	9,62	1 591	2 514	58,04	557	670	20,20

Continúa

Conclusión

Productos	PRODUCCION						VENTAS					
	enero-abril			abril			enero-abril			abril		
	2012 ^{p/}	2013 ^{p/}	Var. %	2012 ^{p/}	2013 ^{p/}	Var. %	2012 ^{p/}	2013 ^{p/}	Var. %	2012 ^{p/}	2013 ^{p/}	Var. %
EMBUTIDOS Y CARNES												
Carne Ahumada	535	555	3,81	139	162	16,24	538	553	2,92	139	150	7,74
Chorizo	1 691	1 878	11,06	406	521	28,51	1 649	1 859	12,71	430	489	13,60
Hot Dog	7 563	7 364	-2,63	2 085	2 252	8,01	7 508	7 477	-0,42	1 986	2 121	6,81
Jamón	2 040	2 256	10,58	504	612	21,52	2 006	2 196	9,45	517	581	12,46
Jamonada	3 764	3 852	2,33	1 028	1 122	9,20	3 724	3 948	6,01	959	1 048	9,17
Mortadela	687	702	2,28	165	193	16,95	687	710	3,34	171	182	6,43
Pasteles	30	37	24,76	7	10	31,09	33	37	12,41	8	9	20,98
Paté	166	172	3,66	52	49	-5,67	160	179	12,19	47	50	7,02
Queso de Chanco	21	21	-0,33	5	6	3,04	21	20	-5,88	5	5	3,34
Chicharrón de Prensa	271	299	10,29	64	83	30,66	262	299	14,01	63	83	31,10
Salame	73	78	6,25	18	24	31,19	63	66	4,44	17	18	8,48
Hamburguesa	2 254	2 264	0,47	592	668	12,87	2 285	2 373	3,87	590	633	7,23
Otros	1 365	1 800	31,86	371	471	27,07	1 376	1 788	29,99	342	466	36,36
FIDEOS												
Corriente a Granel	17 111	14 443	-15,59	3 954	3 722	-5,86	17 696	14 502	-18,05	3 420	3 677	7,50
Envasado	116 196	109 551	-5,72	28 879	30 874	6,91	116 002	108 888	-6,13	29 302	29 702	1,36
MALTERIA												
Malta	28 573	24 196	-15,32	7 278	4 208	-42,18	27 924	25 661	-8,10	6 698	5 000	-25,35
TRIGO												
Harina	396 840	367 813	-7,31	93 207	105 585	13,28	391 324	362 852	-7,28	96 247	101 190	5,14
Sémola	2 765	2 734	-1,13	648	895	38,02	2 801	2 974	6,18	731	845	15,67
Sub - Productos	116 977	114 438	-2,17	26 930	33 866	25,76	113 380	114 522	1,01	26 899	32 762	21,80
LECHE												
Evaporada	139 108	147 977	6,38	34 784	41 682	19,83	136 174	141 536	3,94	35 244	39 481	12,02
Pasteurizada	42 300	42 960	1,56	10 702	12 844	20,02	41 949	42 522	1,37	10 407	11 469	10,21
ACEITE ESENCIAL DE LIMON												
Aceite Esencial de limón	76	76	0,33	23	22	-6,24	42	54	28,70	--	16	--
Cáscara deshidratada de Limón	4 543	1 853	-59,22	1 624	385	-76,30	4 410	1 833	-58,44	1 630	365	-77,61
ACEITE DE OLIVA												
Aceite de Oliva	84	91	8,97	51	45	-11,40	102	103	0,80	29	43	49,11

^{p/} Preliminar

-- magnitud cero

1/. Incluye alimentos para conejos, pavos, patos, peces, equinos, etc.

2/. Cacao grano procesado para exportación

3/ Azúcar estamos considerando para las salidas y/o ventas las mismas cifras de producción por cuanto no contamos con las cifras.

Fuente: Gerencias/Direcciones Regionales de Agricultura -Sub Gerencia/ Dirección de Estadística /Dirección de Información Agraria - Encuesta a Empresas Agroindustriales, Mensual

Elaboración: Ministerio de Agricultura - Oficina de Estudios Económicos y Estadísticos

Cuadro N° 65
INGRESO DE PRINCIPALES MATERIAS PRIMAS E INSUMOS A LAS PLANTAS AGROINDUSTRIALES, POR MES
SEGÚN ACTIVIDAD PRODUCTIVA
(t)

Materia Prima	INGRESO						UTILIZACION					
	enero-abril			abril			enero-abril			abril		
	2012 ^{p/}	2013 ^{p/}	Var. %	2012 ^{p/}	2013 ^{p/}	Var. %	2012 ^{p/}	2013 ^{p/}	Var. %	2012 ^{p/}	2013 ^{p/}	Var. %
ACEITES Y GRASAS												
Sin Elaborar :												
Pepa de Algodón	12 120	2 122	-82,49	6 531	2 122	-67,51	8 820	1 349	-84,70	--	--	--
Maiz Amarrillo	17 851	17 868	0,10	6 599	--	-100,00	19 620	18 401	-6,21	4 368	4 736	8,42
Fruto de Palma	74 452	87 780	17,90	17 825	19 325	8,41	76 866	87 806	14,23	17 706	19 237	8,65
Elaboradas :												
Aceites:												
Crudo de Palma	14 282	25 065	75,50	3 632	5 618	54,66	15 781	23 873	51,27	7 985	4 251	-46,76
Crudo de Algodón	542	--	-100,00	--	--	--	2 007	1 151	-42,66	622	--	-100,00
Crudo de Soya	104 069	102 500	-1,51	20 134	24 990	24,12	107 320	116 858	8,89	28 773	32 254	12,10
Crudo de Girasol	3 572	5 649	58,14	768	326	-57,55	3 323	4 291	29,13	993	1 368	37,77
Crudo de Maiz	89	30	-66,32	30	0	-100,00	34	0	-100	13	--	-100,00
Crudo de Palmiste	201	430	114,38	165	93	-43,65	336	608	81,28	47	217	358,39
Refinado Palmiste	493	105	-78,63	--	30	--	307	92	-70,11	181	46	-74,63
Refinado Palma	15 901	6 309	-60,32	7 961	1 261	-84,16	9 388	7 668	-18,33	2 061	2 860	38,77
Sebo	3 915	4 062	3,75	--	--	--	5 626	3 698	-34,26	1 495	614	-58,94
ALIMENTOS BALANCEADOS												
Maiz	541 956	559 338	3,21	161 191	142 582	-11,54	526 037	550 461	4,64	133 591	139 072	4,10
Sorgo	11 272	19 634	74,19	245	4 915	1 909,57	14 925	19 707	32,04	398	4 310	981,85
Sub-productos de Trigo	64 002	66 863	4,47	10 238	16 474	60,90	62 498	61 081	-2,27	15 427	14 708	-4,66
Melaza	2 326	1 791	-23,01	526	596	13,25	2 292	1 738	-24,18	551	542	-1,63
Harina de Pescado	6 586	7 107	7,91	1 406	1 621	15,28	8 081	11 377	40,79	2 265	1 995	-11,90
Grasa de Pescado	12 736	14 533	14,11	3 314	3 696	11,54	14 118	13 037	-7,65	3 746	2 966	-20,81
Soya en grano	685	658	-3,93	115	190	64,93	747	591	-20,92	166	164	-1,32
Torta de Oleaginosas	244 472	278 995	14,12	48 563	61 440	26,52	257 173	276 945	7,69	67 790	67 116	-0,99
Otros 1/	98 803	133 041	34,65	24 496	33 220	35,61	100 560	119 275	18,61	24 257	28 319	16,75
AVENA												
Avena (c/s cascara)	15 016	14 637	-2,53	5 056	1 463	-71,06	15 443	16 334	5,77	4 320	5 495	27,19
Cebada	48	14	-70,35	18	2	-86,99	49	14	-71,60	19	2	-89,87
kiwicha	121	62	-48,92	65	16	-75,21	101	69	-31,83	28	23	-19,49
Quinua	220	253	15,01	77	86	12,26	228	246	7,94	78	88	12,18
Cocoa	2	4	198,60	1	1	55,49	2	3	51,79	1	2	28,23
Cacao en Polvo	7	5	-24,76	2	--	-100,00	7	4	-38,75	2	--	-100,00
Leche en Polvo	10	3	-66,73	2	1	-65,11	10	3	-66,46	2	1	-65,01
Harina de trigo y otros	28	47	64,91	14	10	-26,73	28	49	72,34	15	10	-33,92
Azúcar	127	110	-12,73	41	31	-24,76	126	111	-12,40	39	29	-26,08
Maca, Harina	9	30	237,96	1	3	193,97	11	11	2,05	3	3	0,55
Soya Entera	54	27	-49,65	28	3	-89,67	54	28	-48,30	29	3	-90,59

Continúa

Conclusión

Materia Prima	INGRESO						UTILIZACION					
	enero-abril			abril			enero-abril			abril		
	2012 ^{p/}	2013 ^{p/}	Var. %	2012 ^{p/}	2013 ^{p/}	Var. %	2012 ^{p/}	2013 ^{p/}	Var. %	2012 ^{p/}	2013 ^{p/}	Var. %
AZUCAR												
Caña de Azúcar	3 056 624	3 434 190	12,35	690 625	908 679	31,57	3 056 624	3 434 190	12,35	690 625	908 679	31,57
DERIVADOS DEL CACAO												
Sin Elaborar												
Grano de Cacao 3/	8 041	8 595	6,89	2 787	2 452	-12,05	7 077	8 407	18,79	2 240	1 751	-21,82
Elaboradas												
Licor de Cacao	2	62	2 798,07	1	17	1 428,78	2	67	3 042,32	1	20	1 662,59
Torta de Cacao	2	2	-11,59	0	1	12,62	2	2	-11,59	0	1	12,62
Cocoa	3	7	188,61	1	5	251,12	3	7	188,61	1	5	251,12
Cacao en Polvo	6	3	-47,22	3	--	-100,00	6	3	-47,22	3	0	-100,00
Manteca de Cacao	1	6	377,66	1	3	344,76	1	6	407,90	1	3	489,08
EMBUT. Y CARNES PREPARADAS												
Carne Industrial	1 588	1 792	12,85	388	417	7,50	1 659	1 679	1,22	396	374	-5,60
Carne de Cerdo	6 452	6 686	3,62	1 676	1 808	7,89	6 405	6 670	4,14	1 606	1 764	9,84
Carne de Ave	4 027	4 905	21,79	1 019	1 628	59,76	4 114	4 595	11,69	1 031	1 367	32,54
Maizena 2/	862	799	-7,31	217	271	24,77	862	810	-6,06	213	256	20,01
Sal	237	230	-2,82	60	67	11,52	227	239	5,39	56	74	31,60
Otros	806	680	-15,70	199	163	-18,22	819	666	-18,65	199	174	-12,49
MALTERIA												
Cebada	34 060	33 855	-0,60	9 019	10 527	16,72	38 805	33 974	-12,45	9 671	8 282	-14,37
FIDEOS												
Harina de Trigo	139 895	129 880	-7,16	33 177	36 429	9,80	139 998	129 328	-7,62	34 125	35 339	3,56
TRIGO												
Trigo	590 331	632 616	7,16	140 374	191 335	36,30	523 056	508 843	-2,72	123 501	151 934	23,02
ESPARRAGOS												
Natural	58 369	168 475	188,64	14 297	12 457	-12,87	57 265	51 538	-10,00	14 263	12 276	-13,93
LECHE												
Fresca	304 499	310 129	1,85	71 655	75 000	4,67	305 979	305 426	-0,18	71 695	75 279	5,00
Grasa Anhidra	1 863	750	-59,73	565	380	-32,78	634	1 378	117,42	163	554	240,18
En Polvo Descremada	7 730	5 087	-34,19	2 144	2 871	33,91	6 478	6 239	-3,69	1 758	1 781	1,31
En Polvo Entera	4 573	4 033	-11,82	1 548	1 639	5,89	3 173	3 902	22,96	1 435	1 907	32,91
ACEITE ESENCIAL DE LIMON												
Limón Sútil	20 836	20 814	-0,10	6 892	6 350	-7,86	19 553	20 322	3,93	5 566	6 050	8,70
ACEITE DE OLIVO												
ACEITUNA	294	271	-8,13	271	265	-2,04	295	271	-8,15	271	265	-2,08
ACEITE DE OLIVA VIRGEN	13	22	68,05	3	3	20,39	39	61	57,52	1	8	429,66

^{p/}. Preliminar

-- magnitud cero

1/. Incluye Coronta, Alfalfa, Pancamel, etc

2/. Incluye harina de soya

3/ En la elaboración de los D.Cacao ingresa P.Term. así como otros Insumos

Fuente: Gerencias/Direcciones Regionales de Agricultura -Sub Gerencia/ Dirección de Estadística /Dirección de Información Agraria - Encuesta a Empresas Agroindustriales, Mensual.

Elaboración: Ministerio de Agricultura - Oficina de Estudios Económicos y Estadísticos

Cuadro N° 66
PRODUCCIÓN DE AZÚCAR POR MES, SEGÚN REGIÓN
 Periodo : 2003-2013
 (t)

Región	Año	ene-abr	ene	feb	mar	abr	may	jun	jul	ago	set	oct	nov	dic	ene-dic	
NACIONAL	2003	279 366	75 813	64 683	76 968	61 902	80 185	84 496	82 153	83 951	80 683	91 208	85 971	90 794	958 808	
	2004	236 220	70 763	54 919	61 403	49 136	64 469	59 345	59 936	59 240	61 347	66 519	72 835	67 658	747 571	
	2005	191 238	51 942	51 160	45 759	42 379	43 567	50 406	63 516	61 848	62 804	68 921	74 486	77 813	694 599	
	2006	212 869	58 575	70 180	53 007	31 108	61 157	52 504	69 524	74 680	74 107	88 770	82 908	88 613	805 133	
	2007	225 375	71 650	61 851	56 826	35 048	59 449	81 228	85 503	91 065	85 901	102 134	88 717	96 264	915 636	
	2008	284 567	85 590	67 269	66 684	65 024	66 996	80 221	87 013	92 336	92 321	104 077	98 920	100 718	1 007 170	
	2009	335 647	87 038	90 041	85 251	73 318	66 110	68 345	93 219	93 503	89 327	105 844	105 953	106 551	1 064 499	
	2010 ^{p/}	299 700	87 433	65 193	76 171	70 903	70 342	83 600	90 479	100 284	94 738	92 104	103 102	103 828	1 038 176	
	2011 ^{p/}	330 889	89 602	70 244	93 200	77 843	79 764	70 784	80 603	101 789	90 084	103 619	106 149	112 534	1 076 215	
	2012 ^{p/}	326 576	90 414	77 246	85 490	73 425	71 009	68 111	81 377	108 801	111 137	112 335	118 721	108 212	1 106 280	
	2013 ^{p/}	356 117	91 108	92 479	76 980	95 550										
	Lambayeque	2 003	69 670	20 320	16 587	20 417	12 347	23 619	24 374	22 479	23 751	20 612	23 749	24 301	23 469	256 024
		2 004	50 493	12 327	12 952	14 561	10 652	14 838	12 058	13 239	14 347	11 843	16 303	17 089	14 878	165 087
2 005		27 397	7 383	6 802	6 581	6 630	5 387	6 537	13 761	14 095	13 518	14 147	18 044	18 045	130 930	
2 006		39 087	15 560	10 838	7 748	4 941	8 868	11 094	14 860	19 702	14 724	22 887	23 035	20 733	174 989	
2 007		40 867	14 046	11 902	7 634	7 285	12 806	21 207	21 702	23 165	24 566	26 774	19 909	25 956	216 952	
2 008		71 788	22 597	16 576	17 305	15 310	15 549	17 012	23 363	30 332	26 810	30 749	29 287	26 586	271 476	
2 009		96 439	24 529	23 935	25 807	22 168	16 406	15 295	29 383	29 039	30 109	29 325	29 672	31 625	307 293	
2010 ^{p/}		69 473	25 387	19 322	8 648	16 116	26 197	29 703	19 371	28 974	27 804	28 006	29 331	27 237	286 096	
2011 ^{p/}		66 221	18 247	6 937	21 482	19 555	22 558	26 970	27 267	29 726	25 236	31 474	31 071	31 022	291 544	
2012p/		63 056	24 027	10 079	13 621	15 329	15 933	21 452	23 271	25 327	31 019	31 895	35 279	32 434	279 666	
2013p/		89 612	30 439	25 856	14 348	18 969										
La Libertad		2 003	122 666	31 818	26 106	33 634	31 108	35 669	35 810	37 052	35 475	36 675	42 253	39 352	44 094	429 047
		2 004	100 227	35 273	20 696	26 341	17 917	24 983	23 407	22 513	20 456	25 865	27 520	30 584	29 736	305 291
	2 005	87 646	23 739	22 755	23 787	17 364	18 456	24 534	30 857	28 914	27 507	32 753	36 999	41 240	328 905	
	2 006	94 911	26 663	36 489	22 596	9 163	30 809	24 356	30 866	32 337	38 512	45 164	37 314	43 831	378 100	
	2 007	113 796	39 270	33 494	32 305	8 728	21 994	38 832	39 785	43 290	38 449	48 714	45 585	45 079	435 524	
	2 008	132 767	42 789	30 287	29 942	29 748	29 657	44 724	48 118	45 604	41 959	47 503	44 950	47 394	482 675	
	2 009	162 416	40 257	47 338	41 547	33 275	27 564	34 375	43 688	47 455	46 173	54 190	51 498	51 398	518 756	
	2010 ^{p/}	156 208	43 224	25 862	48 675	38 446	25 915	34 469	52 482	53 026	51 315	43 196	50 882	51 956	519 448	
	2011 ^{p/}	182 680	49 394	45 383	49 025	38 879	36 586	24 801	35 263	51 209	49 596	53 550	55 946	53 993	543 624	
	2012p/	184 706	44 828	49 159	53 217	37 502	31 610	29 765	41 804	57 024	54 264	55 480	55 598	51 856	562 107	
	2013p/	180 036	39 897	48 702	40 895	50 542										
	Ancash	2 003	23 998	6 149	6 458	6 606	4 784	6 207	6 455	6 386	6 915	6 887	7 128	5 992	7 051	77 017
		2 004	24 029	7 865	6 404	5 399	4 360	7 520	6 688	7 120	6 257	6 277	4 967	6 877	5 430	75 165
2 005		17 206	3 929	5 566	3 548	4 163	2 770	4 719	5 162	5 744	5 657	5 689	4 646	--	51 593	
2 006		17 455	1 216	5 350	6 603	4 287	5 490	2 982	5 374	5 986	4 926	5 539	5 937	6 553	60 241	
2 007		14 100	4 229	4 655	868	4 348	6 676	5 636	6 243	5 814	5 569	6 777	6 195	4 876	61 885	
2 008		19 012	5 565	5 784	3 361	4 302	5 073	4 864	4 929	5 342	6 031	6 214	6 275	6 785	64 525	
2 009		16 293	5 851	3 932	5 491	1 020	6 024	5 002	5 376	4 247	--	6 296	7 879	8 018	59 134	
2010 ^{p/}		22 943	7 069	6 714	6 158	3 001	6 042	5 764	5 779	4 215	270	6 734	7 927	8 256	67 928	
2011 ^{p/}		28 828	8 462	4 507	7 845	8 014	7 410	7 457	7 728	7 575	--	5 009	7 735	8 372	80 112	
2012p/		28 992	7 866	7 675	7 417	6 034	7 868	1 972	--	8 772	9 518	8 471	9 677	8 447	83 717	
2013p/		33 475	8 282	8 286	8 322	8 585										
Lima 1/		2 003	59 156	16 683	14 452	15 308	12 712	13 615	16 765	15 152	16 196	15 309	16 873	15 117	15 204	183 387
		2 004	59 748	14 716	14 867	14 650	15 515	16 288	16 429	16 443	17 275	16 462	16 829	17 380	16 905	193 759
	2 005	56 580	16 230	15 637	11 142	13 571	16 419	14 616	13 736	13 095	15 471	15 654	13 975	17 624	177 170	
	2 006	58 175	14 163	16 680	15 378	11 954	15 990	14 072	17 574	15 588	14 677	14 378	16 071	17 148	183 674	
	2 007	54 862	14 106	11 800	15 124	13 833	16 998	14 503	16 763	17 822	16 314	18 644	15 927	19 255	191 089	
	2 008	58 621	13 529	13 797	15 632	15 663	16 718	13 271	9 753	10 151	16 535	18 651	18 137	19 291	181 128	
	2 009	59 149	16 401	14 407	12 028	16 312	15 588	13 123	14 004	12 420	13 045	15 336	16 103	14 881	173 649	
	2010 ^{p/}	49 521	11 172	13 294	12 192	12 863	11 819	13 574	12 848	14 069	14 538	14 168	14 343	15 763	160 644	
	2011 ^{p/}	52 649	13 499	12 907	14 848	11 396	12 822	11 118	9 725	13 279	14 609	13 274	11 182	18 475	157 134	
	2012p/	48 367	13 454	9 947	10 593	14 373	15 128	14 921	15 875	17 411	15 636	16 191	17 541	14 781	175 852	
	2013p/	50 933	11 851	9 055	13 277	16 750										
	Arequipa	2 003	3 876	842	1 079	1 004	950	1 075	1 093	1 084	1 614	1 201	1 205	1 209	976	13 333
		2 004	1 724	582	--	451	691	840	763	621	905	900	900	906	710	8 269
2 005		2 410	660	400	700	650	535	--	--	--	650	678	822	904	6 000	
2 006		3 242	973	824	683	762	--	--	850	1 067	1 268	802	552	349	8 129	
2 007		1 749	--	--	895	854	974	1 050	1 010	974	1 004	1 225	1 100	1 099	10 185	
2 008		2 379	1 110	825	444	--	--	350	850	907	986	960	271	662	7 365	
2 009		1 349	--	428	378	543	528	550	769	342	--	697	800	630	5 667	
2010 ^{p/}		1 555	581	--	498	477	368	90	--	--	812	--	619	615	4 059	
2011 ^{p/}		510	--	510	--	--	389	438	620	--	643	313	215	672	3 800	
2012 ^{p/}		1 454	240	385	641	188	471	--	426	268	700	298	626	695	4 938	
2013 ^{p/}		2 061	639	580	139	703										

p/ Preliminar

-- magnitud cero

1/ La OEE estimó la data de la Empresa Andahuasi (Lima) para 2010 y 2011. Persisten los problemas judiciales de dicha empresa.

Fuente: Registros Administrativos de Empresas Azucareras, mensual.

Elaboración: Ministerio de Agricultura - Oficina de Estudios Económicos y Estadísticos



Comercio Interno

[volver](#)

Cuadro	Descripción	Pág.
Precios		
67	<i>Precio promedio pagado al productor (en chacra) de principales productos agrícolas y pecuarios (nuevos soles/kg). Abril 12/13</i>	97
68	<i>Precio promedio pagado al productor (en chacra) de principales productos agrícolas y pecuarios (soles constantes año 2009=100). Abril 12/13</i>	98
69	<i>Precio promedio pagado al productor (en chacra) de principales productos agrícolas, según región. Abril 12/13 (nuevos soles/kg)</i>	99
70	<i>Lima Metropolitana: Precio promedio al por mayor por mes, según principales productos agrícolas (S/. x kg). Periodo: Abril 12/13</i>	101
71	<i>Lima Metropolitana: Precio promedio en camal de principales productos pecuarios, según mes. Abril 12/13</i>	102
72	<i>Precio promedio mensual al por mayor de los principales productos agroalimenticios en Lima Metropolitana y otras ciudades del país. Abril 2013 (S/. x U.M.)</i>	103
73	<i>Lima Metropolitana: Precio promedio al consumidor por mes, según principales productos alimenticios que intervienen en el cálculo del índice de precios. (nuevos soles/kg). Abril-diciembre 12 y Ene-Abril 2013</i>	107
74	<i>Lima Metropolitana: Precio promedio al consumidor por mes, según principales productos alimenticios que intervienen en el cálculo del índice de precios. (soles constantes año 2009=100). Abril 2012-2013</i>	108
75	<i>Precios promedio mensual al consumidor de principales productos agroalimenticios en Lima Metropolitana y otras ciudades del país. Abril 2013 (S/. x U.M.)</i>	109
Abastecimiento		
76	<i>Lima Metropolitana: Ingreso mensual de principales Tubérculos y Raíces al Mercado Mayorista N° 1. Abril 12/13 (t)</i>	113
77	<i>Lima Metropolitana: Ingreso mensual de principales Hortalizas al Mercado Mayorista N° 1. Abril 12/13 (t)</i>	113
78	<i>Lima Metropolitana: Ingreso mensual de principales Legumbres al Mercado Mayorista N° 1. Abril 12/13 (t)</i>	114
79	<i>Lima Metropolitana: Ingreso mensual de principales Frutas al Mercado Mayorista N° 1. Abril 12/13 (t)</i>	115
80	<i>Lima Metropolitana: Ingreso de Papa al Mercado diciembre N° 1 por mes, según lugar de procedencia. Abril 12/13 (t)</i>	116
81	<i>Ingreso, salida y stock de carne de vacuno, ovino, pollo y menudencia de vacuno importadas. Abril 12/13 (t)</i>	117

Cuadro Nº 67
PRECIO PROMEDIO PAGADO AL PRODUCTOR (EN CHACRA) POR MES,
SEGÚN PRINCIPALES PRODUCTOS AGRÍCOLAS Y PECUARIOS
(S/. por kg)

Productos	Año	ene	feb	mar	abr	may	jun	jul	ago	set	oct	nov	dic
AGRÍCOLA													
Arroz cáscara	2012	1,06	0,94	0,98	0,88	0,87	0,87	0,90	0,81	0,79	0,79	0,80	0,85
	2013	0,86	0,86	0,83	0,83								
Maíz amiláceo	2012	1,76	1,67	1,81	2,68	2,34	1,97	2,01	1,90	1,77	1,86	1,70	1,54
	2013	2,23	2,06	2,42	3,11								
Trigo	2012	1,55	1,00	0,99	1,13	1,20	1,27	1,36	1,38	1,36	1,31	1,07	1,20
	2013	1,46	1,06	1,01	1,31								
Frijol grano seco ^{1/}	2012	3,69	3,45	3,29	3,11	2,68	2,87	3,07	4,12	3,25	3,24	3,64	3,82
	2013	4,48	3,75	3,53	3,16								
Camote	2012	0,63	0,70	0,80	0,80	0,83	0,82	0,80	0,72	0,69	0,63	0,45	0,54
	2013	0,48	0,41	0,35	0,43								
Papa	2012	0,61	0,61	0,66	0,86	0,77	0,59	0,56	0,66	0,67	0,77	0,80	0,90
	2013	0,68	0,61	0,75	0,80								
Yuca	2012	0,51	0,53	0,51	0,54	0,59	0,60	0,52	0,53	0,53	0,54	0,53	0,51
	2013	0,51	0,50	0,51	1,07								
Algodón rama	2012	2,72	2,64	2,61	2,62	2,61	2,58	2,47	2,22	2,50	1,70	2,13	2,66
	2013	2,58	2,67	2,80	2,81								
Espárrago	2012	2,53	2,16	2,55	2,42	2,74	2,93	2,56	3,93	3,42	2,81	2,78	2,71
	2013	3,23	3,37	2,86	2,80								
Maíz amarillo duro	2012	0,82	0,79	0,80	0,87	0,84	0,79	0,78	0,85	0,88	0,88	0,86	0,88
	2013	0,86	0,92	0,84	0,90								
Marigold	2012	0,71	0,70	0,40	0,35	0,60	0,23	0,25	0,31	0,27	0,33	0,47	0,50
	2013	0,65	0,00	0,00	0,00								
Café	2012	6,73	6,80	6,03	6,56	6,46	6,05	6,66	6,07	6,46	6,02	4,51	4,46
	2013	4,45	4,09	4,31	4,61								
Soya	2012	2,40	2,22	2,71	2,47	2,46	2,34	2,26	2,04	1,99	2,31	2,31	2,21
	2013	2,31	2,18	2,79	2,75								
Ajo	2012	1,56	0,81	1,17	2,28	2,10	2,32	2,27	2,36	2,67	2,13	1,35	1,55
	2013	2,64	3,27	3,49	4,53								
Cebolla	2012	0,56	0,62	0,71	0,83	0,89	0,96	1,35	1,63	1,18	0,75	0,55	0,52
	2013	0,60	0,56	0,49	0,49								
Maíz choclo	2012	0,94	0,86	0,80	0,83	0,94	1,07	1,13	1,18	1,14	0,99	1,12	0,98
	2013	0,94	0,91	0,82	0,83								
Tomate	2012	0,70	0,73	0,78	1,02	0,86	0,85	0,86	0,88	0,81	0,85	0,72	0,68
	2013	0,71	0,72	0,75	0,71								
Arveja grano verde	2012	1,33	1,27	1,27	1,17	1,42	1,22	1,27	1,51	1,50	1,56	1,49	1,64
	2013	1,52	1,45	1,25	1,62								
Haba grano verde	2012	0,94	0,89	0,88	0,79	0,77	0,91	1,05	0,86	0,99	1,11	1,06	0,96
	2013	0,82	0,79	0,77	0,72								
Limón	2012	0,76	0,73	0,71	0,67	0,63	0,81	1,07	1,79	2,05	1,11	0,94	1,10
	2013	0,87	0,76	0,76	0,85								
Mandarina	2012	1,70	1,57	1,27	1,06	0,87	0,85	0,95	0,80	0,98	0,81	0,88	1,46
	2013	1,89	1,51	1,17	1,11								
Manzana	2012	0,73	0,68	0,70	0,71	0,75	0,77	0,75	0,59	0,72	0,72	0,65	0,70
	2013	0,69	0,73	0,73	0,64								
Naranja	2012	0,47	0,45	0,45	0,45	0,52	0,57	0,63	0,62	0,64	0,64	0,62	0,48
	2013	0,45	0,41	0,41	0,46								
Papaya	2012	0,74	0,81	0,84	1,02	0,95	0,81	0,83	0,87	0,68	0,70	0,75	0,65
	2013	0,62	0,62	0,64	0,65								
Palta	2012	1,07	1,66	2,14	2,15	2,22	2,30	2,36	2,17	2,16	1,70	1,34	1,31
	2013	1,16	1,55	2,08	2,05								
Piña	2012	0,48	0,48	0,47	0,44	0,48	0,49	0,48	0,51	0,57	0,65	0,69	0,60
	2013	0,55	0,52	0,51	0,52								
Plátano	2012	0,47	0,47	0,48	0,49	0,50	0,50	0,50	0,50	0,51	0,52	0,50	0,50
	2013	0,50	0,49	0,50	0,51								
PECUARIO													
Ave ^{2/}	2012	4,47	4,42	4,97	4,81	4,85	4,86	4,77	4,66	4,59	4,47	4,57	4,92
	2013	4,88	4,51	4,74	4,71								
Ovino ^{2/}	2012	4,74	4,78	4,87	4,86	4,88	4,90	4,87	4,86	4,90	4,96	4,98	4,98
	2013	4,89	4,92	4,99	4,97								
Porcino ^{2/}	2012	5,14	5,07	5,09	5,08	5,12	5,11	5,19	5,21	5,25	5,31	5,39	5,68
	2013	5,65	5,63	5,65	5,81								
Vacuno ^{2/}	2012	4,48	4,55	4,55	4,58	4,59	4,68	4,66	4,74	4,75	4,80	4,81	4,87
	2013	4,86	4,85	4,87	4,86								
Huevos	2012	3,78	3,95	4,30	4,42	4,34	4,15	4,10	4,16	4,22	4,20	4,14	4,03
	2013	4,19	4,09	4,21	4,39								
Leche fresca ^{3/}	2012	1,01	1,03	1,06	1,07	1,07	1,08	1,08	1,08	1,08	1,08	1,08	1,09
	2013	1,10	1,12	1,13	1,14								

1/ Precio promedio de todas las variedades - 2/ Animales en pie - 3/ S/. Por Litro

Fuente: Gerencias/Direcciones Regionales de Agricultura - Sub Gerencia/ Dirección de Estadística /Dirección de Información Agraria - Evaluación Agrícola y Pecuaria Mensual

Elaboración: Ministerio de Agricultura - Oficina de Estudios Económicos y Estadísticos

Cuadro Nº 68
PRECIO PROMEDIO PAGADO AL PRODUCTOR (EN CHACRA) POR MES,
SEGÚN PRINCIPALES PRODUCTOS AGRÍCOLAS Y PECUARIOS
(soles constantes año 2009=100)

Productos	Año	ene	feb	mar	abr	may	jun	jul	ago	set	oct	nov	dic
AGRÍCOLA													
Arroz cáscara	2012	0,99	0,87	0,91	0,81	0,80	0,80	0,83	0,74	0,72	0,72	0,73	0,78
	2013	0,78	0,78	0,74	0,74								
Maíz amiláceo	2012	1,65	1,56	1,68	2,46	2,15	1,81	1,84	1,73	1,61	1,69	1,55	1,40
	2013	2,03	1,88	2,18	2,79								
Trigo	2012	1,45	0,93	0,92	1,04	1,10	1,17	1,25	1,26	1,24	1,20	0,97	1,09
	2013	1,33	0,97	0,91	1,18								
Frijol grano seco ^{1/}	2012	3,45	3,22	3,04	2,86	2,46	2,64	2,82	3,76	2,96	2,95	3,33	3,48
	2013	4,07	3,42	3,18	2,84								
Camote	2012	0,59	0,66	0,74	0,73	0,76	0,75	0,74	0,65	0,63	0,57	0,42	0,49
	2013	0,43	0,37	0,32	0,39								
Papa	2012	0,57	0,57	0,61	0,79	0,70	0,54	0,52	0,61	0,61	0,70	0,73	0,82
	2013	0,62	0,56	0,68	0,72								
Yuca	2012	0,48	0,50	0,48	0,50	0,54	0,55	0,48	0,48	0,48	0,49	0,48	0,46
	2013	0,46	0,46	0,46	0,96								
Algodón rama	2012	2,54	2,46	2,41	2,41	2,40	2,37	2,27	2,03	2,27	1,55	1,94	2,42
	2013	2,35	2,43	2,53	2,53								
Espárrago	2012	2,37	2,01	2,36	2,23	2,52	2,70	2,36	3,60	3,11	2,56	2,53	2,47
	2013	2,94	3,06	2,58	2,52								
Maíz amarillo duro	2012	0,77	0,74	0,74	0,80	0,77	0,73	0,72	0,78	0,80	0,80	0,79	0,80
	2013	0,79	0,83	0,75	0,81								
Marigold	2012	0,66	0,65	0,37	0,33	0,55	0,21	0,23	0,28	0,24	0,30	0,43	0,46
	2013	0,59	0,00	0,00	0,00								
Café	2012	6,29	6,34	5,58	6,03	5,94	5,57	6,13	5,56	5,88	5,49	4,12	4,06
	2013	4,05	3,72	3,89	4,15								
Soya	2012	2,24	2,07	2,51	2,28	2,26	2,16	2,08	1,86	1,81	2,11	2,11	2,01
	2013	2,10	1,99	2,51	2,47								
Ajo	2012	1,46	0,75	1,08	2,09	1,93	2,13	2,08	2,15	2,43	1,94	1,23	1,41
	2013	2,40	2,98	3,15	4,07								
Cebolla	2012	0,53	0,57	0,65	0,76	0,81	0,89	1,24	1,49	1,08	0,68	0,50	0,48
	2013	0,55	0,51	0,44	0,44								
Maíz choclo	2012	0,88	0,80	0,74	0,76	0,86	0,99	1,04	1,08	1,04	0,90	1,03	0,89
	2013	0,85	0,83	0,74	0,75								
Tomate	2012	0,65	0,68	0,72	0,94	0,79	0,78	0,79	0,80	0,74	0,77	0,66	0,62
	2013	0,65	0,66	0,67	0,64								
Arveja grano verde	2012	1,25	1,18	1,18	1,08	1,31	1,12	1,16	1,38	1,37	1,43	1,36	1,50
	2013	1,38	1,32	1,13	1,45								
Haba grano verde	2012	0,88	0,83	0,81	0,73	0,71	0,84	0,97	0,79	0,90	1,01	0,97	0,88
	2013	0,74	0,72	0,69	0,65								
Limón	2012	0,71	0,68	0,66	0,62	0,58	0,74	0,98	1,63	1,86	1,01	0,85	1,00
	2013	0,79	0,69	0,68	0,77								
Mandarina	2012	1,59	1,46	1,18	0,97	0,80	0,78	0,87	0,73	0,89	0,74	0,81	1,32
	2013	1,71	1,37	1,05	1,00								
Manzana	2012	0,68	0,64	0,65	0,65	0,69	0,71	0,69	0,54	0,65	0,65	0,59	0,64
	2013	0,63	0,67	0,66	0,58								
Naranja	2012	0,44	0,42	0,42	0,41	0,48	0,52	0,58	0,57	0,58	0,58	0,56	0,44
	2013	0,41	0,37	0,37	0,41								
Papaya	2012	0,69	0,75	0,78	0,94	0,88	0,75	0,76	0,80	0,62	0,64	0,68	0,59
	2013	0,56	0,57	0,58	0,58								
Palta	2012	1,00	1,55	1,98	1,98	2,04	2,11	2,17	1,98	1,96	1,55	1,22	1,19
	2013	1,05	1,41	1,88	1,85								
Piña	2012	0,45	0,45	0,44	0,41	0,45	0,45	0,44	0,47	0,52	0,59	0,63	0,55
	2013	0,50	0,47	0,46	0,47								
Plátano	2012	0,44	0,44	0,44	0,45	0,46	0,46	0,46	0,46	0,46	0,47	0,46	0,45
	2013	0,45	0,45	0,45	0,46								
PECUARIO													
Ave ^{2/}	2012	4,18	4,12	4,60	4,43	4,46	4,48	4,39	4,26	4,18	4,07	4,17	4,48
	2013	4,43	4,10	4,28	4,24								
Ovino ^{2/}	2012	4,44	4,46	4,51	4,48	4,49	4,51	4,48	4,45	4,46	4,52	4,55	4,53
	2013	4,45	4,48	4,50	4,47								
Porcino ^{2/}	2012	4,81	4,73	4,71	4,67	4,71	4,70	4,77	4,77	4,78	4,84	4,92	5,17
	2013	5,14	5,12	5,09	5,22								
Vacuno ^{2/}	2012	4,19	4,24	4,21	4,22	4,22	4,31	4,29	4,34	4,32	4,38	4,39	4,43
	2013	4,42	4,42	4,39	4,37								
Huevos	2012	3,53	3,68	3,98	4,06	3,99	3,82	3,77	3,81	3,84	3,83	3,78	3,67
	2013	3,81	3,72	3,80	3,95								
Leche fresca ^{3/}	2012	0,94	0,96	0,98	0,98	0,99	0,99	0,99	0,99	0,98	0,98	0,99	1,00
	2013	1,00	1,02	1,02	1,03								

1/ Precio promedio de todas las variedades - 2/ Animales en pie - 3/ S/. Por Litro

Fuente: Gerencias/Direcciones Regionales de Agricultura - Sub Gerencia/ Dirección de Estadística/Dirección de Información Agraria - Evaluación Agrícola y Pecuaria, Mensual

Elaboración: Ministerio de Agricultura - Oficina de Estudios Económicos y Estadísticos

Cuadro N° 69
PRECIO PROMEDIO PAGADO AL PRODUCTOR (EN CHACRA) DE PRINCIPALES PRODUCTOS AGRÍCOLAS, SEGÚN REGIÓN
Mes: abril 2013p/ - 2012p/
(nuevos S/. por kg)

Región	Año	Arroz cáscara	Maíz amiláceo	Trigo	Frijol gr. seco	Camote	Papa	Yuca	Algodón rama	Espá- rrago	Maíz a. duro	Marigold	Soya	Café
PROMEDIO	2012	0,88	2,68	1,13	3,11	0,80	0,86	0,54	2,62	2,42	0,87	0,35	2,47	6,56
NACIONAL	2013	0,83	3,11	1,31	3,16	0,43	0,80	1,07	2,81	2,80	0,90	--	2,75	4,61
Tumbes	2012	--	--	--	--	--	--	0,73	--	--	0,83	--	--	--
	2013	--	--	--	--	0,60	--	0,84	--	--	0,78	--	--	--
Piura	2012	--	--	--	--	0,61	0,80	0,80	--	4,40	0,98	--	--	--
	2013	0,86	1,34	--	3,22	0,44	0,69	1,00	--	--	0,85	--	--	7,38
Lambayeque	2012	--	1,10	--	4,00	0,71	0,58	1,14	2,27	--	0,79	--	--	6,77
	2013	0,94	1,41	--	4,00	0,29	0,60	--	2,78	--	0,85	--	--	6,00
La Libertad	2012	0,78	1,75	--	3,50	0,74	0,75	1,00	--	2,40	0,81	--	--	4,36
	2013	0,88	2,30	--	3,58	0,68	0,68	0,90	--	2,55	0,95	--	--	4,50
Cajamarca	2012	0,81	2,02	0,98	2,46	0,49	0,61	0,82	--	--	0,75	--	1,85	6,27
	2013	0,76	1,98	0,96	2,70	0,44	0,64	0,77	--	--	0,77	--	--	4,66
Cajamarca	2012	--	2,19	1,30	2,92	--	0,70	1,20	--	--	0,89	--	--	--
	2013	--	2,12	1,30	3,26	0,50	0,73	0,84	--	--	0,90	--	--	--
Chota	2012	1,34	1,95	0,91	2,19	0,49	0,58	0,78	--	--	0,64	--	--	4,20
	2013	0,92	1,96	0,87	3,16	0,43	0,62	0,74	--	--	0,69	--	--	--
Jaén	2012	0,78	1,29	0,88	2,34	--	0,60	0,88	--	--	0,90	--	1,85	6,34
	2013	0,75	1,33	0,83	2,27	--	0,63	0,85	--	--	0,94	--	--	4,66
Amazonas	2012	0,69	1,64	--	3,32	0,84	0,64	0,75	--	--	1,01	--	2,72	7,32
	2013	0,75	2,02	--	3,82	0,56	0,61	0,77	--	--	1,00	--	3,02	5,39
Ancash	2012	1,00	2,37	--	4,08	0,83	0,76	0,82	2,70	2,51	0,83	--	--	--
	2013	0,84	2,88	--	5,00	0,55	0,80	0,76	2,75	2,79	0,95	--	--	--
Lima	2012	--	1,19	--	4,74	0,83	0,76	0,50	2,59	2,32	0,83	0,40	--	--
	2013	--	1,00	--	5,56	0,39	0,79	0,61	2,43	2,54	0,85	--	--	--
Lima Metropolitana	2012	--	--	--	--	0,83	--	--	--	3,40	0,78	--	--	--
	2013	--	--	--	3,20	0,55	--	--	--	--	0,89	--	--	--
Callao	2012	--	--	--	--	--	--	--	--	--	--	--	--	--
	2013	--	--	--	--	--	--	--	--	--	--	--	--	--
Ica	2012	--	1,50	--	4,20	0,80	0,84	0,65	2,62	2,44	0,85	--	--	--
	2013	--	2,50	--	--	0,40	0,60	0,70	2,83	3,43	0,91	--	--	--
Huánuco	2012	1,08	--	--	4,61	0,49	0,56	0,59	--	--	0,90	--	--	6,48
	2013	0,96	--	--	4,16	0,50	0,59	0,56	--	--	0,93	--	--	5,13
Pasco	2012	1,68	--	--	--	--	0,58	0,56	--	--	0,83	--	--	7,14
	2013	1,35	--	--	--	--	0,47	0,54	--	--	0,80	--	--	5,05
Junín	2012	0,97	2,42	--	2,75	--	0,48	0,65	--	--	0,88	--	--	6,76
	2013	0,78	2,76	--	2,88	--	0,40	0,63	--	--	0,82	--	--	4,65
Huancavelica	2012	--	1,57	--	2,90	--	0,46	--	--	--	1,37	--	--	2,10
	2013	--	2,48	--	4,28	--	0,44	--	--	--	2,53	--	--	2,50
Arequipa	2012	1,07	3,14	--	3,95	1,30	0,64	1,50	2,27	--	1,06	0,35	--	--
	2013	0,95	3,30	1,60	6,00	0,89	0,74	--	2,50	--	1,20	--	--	--
Moquegua	2012	--	1,98	1,75	4,00	1,10	0,83	--	--	--	0,82	--	--	--
	2013	--	2,16	1,66	3,98	0,70	0,82	--	--	--	1,15	--	--	--
Tacna	2012	--	3,50	--	--	1,20	1,13	--	--	--	--	--	--	--
	2013	--	2,58	--	--	0,90	1,15	--	--	--	--	--	--	--
Ayacucho	2012	1,49	1,70	1,03	2,93	0,51	0,63	0,58	--	--	1,01	--	--	5,34
	2013	1,29	2,20	0,82	3,22	0,53	0,59	0,72	--	--	0,99	--	--	5,51
Apurímac	2012	--	1,23	--	3,06	0,82	0,47	0,70	--	--	1,28	--	--	--
	2013	--	1,90	--	2,78	0,50	0,53	0,50	--	--	1,16	--	--	--
Abancay	2012	--	1,23	--	3,06	0,86	0,45	0,70	--	--	1,28	--	--	--
	2013	--	1,15	--	2,60	--	0,46	0,40	--	--	1,13	--	--	--
Andahuaylas	2012	--	1,80	--	--	0,55	0,48	--	--	--	--	--	--	--
	2013	--	2,06	--	2,95	0,50	0,54	0,70	--	--	1,50	--	--	--
Cusco	2012	1,95	3,13	--	2,55	--	0,76	1,06	--	--	2,25	--	--	6,67
	2013	1,20	3,68	--	2,94	--	0,73	1,00	--	--	1,36	--	2,12	3,67
Puno	2012	2,34	2,04	1,29	1,84	0,85	1,25	1,33	--	--	1,98	--	1,35	9,75
	2013	2,36	2,02	1,56	1,58	0,85	1,13	1,33	--	--	1,93	--	1,30	9,79
San Martín	2012	0,84	--	--	3,69	--	--	0,37	--	--	0,62	--	0,85	5,47
	2013	0,73	--	--	4,00	--	--	6,30	--	--	0,72	--	1,35	4,48
Loreto	2012	0,71	--	--	--	--	--	0,32	--	--	0,79	--	--	--
	2013	0,64	--	--	--	--	--	0,30	--	--	0,68	--	--	--
Ucayali	2012	0,72	--	--	2,11	0,28	--	0,28	--	--	0,80	--	--	4,55
	2013	0,88	--	--	--	0,29	--	0,27	--	--	0,96	--	2,30	4,16
Madre de Dios	2012	1,51	--	--	3,00	0,66	--	0,79	--	--	1,00	--	--	3,00
	2013	1,11	--	--	--	0,59	--	0,88	--	--	1,12	--	--	2,93

continúa

conclusión

Región	Año	Ajo	Cebolla	Maíz Choclo	Tomate	Arveja gr. verde	Haba gr. verde	Limón	Manda- rina	Manzana	Naranja	Papaya	Palta	Piña	Plátano
PROMEDIO	2012	2,28	0,83	0,83	1,02	1,17	0,79	0,67	1,06	0,71	0,45	1,02	2,15	0,44	0,49
NACIONAL	2013	4,53	0,49	0,83	0,71	1,62	0,72	0,85	1,11	0,64	0,46	0,65	2,05	0,52	0,51
Tumbes	2012	--	--	0,82	--	--	--	0,76	--	--	0,50	1,66	--	--	0,64
	2013	--	--	0,72	--	--	--	1,04	--	--	0,80	1,32	--	--	0,54
Piura	2012	--	1,00	1,30	1,04	--	--	0,63	--	--	0,55	2,43	2,92	--	0,65
	2013	--	0,65	--	--	--	--	0,61	--	--	0,69	1,37	2,07	--	0,62
Lambayeque	2012	--	1,22	2,63	1,90	--	--	1,45	0,75	--	0,78	0,92	0,82	--	0,47
	2013	--	1,39	2,96	0,78	--	--	1,40	1,62	--	0,80	--	1,09	--	0,48
La Libertad	2012	3,35	1,15	1,18	1,04	1,50	0,88	0,70	1,16	0,94	0,93	1,02	2,38	0,71	0,57
	2013	4,39	0,84	1,29	1,10	2,21	1,01	0,70	1,14	1,02	0,84	0,91	1,99	0,87	0,56
Cajamarca	2012	4,08	0,83	1,18	1,06	1,03	1,25	0,86	--	0,80	0,54	1,00	1,48	0,99	0,52
	2013	5,87	0,92	0,90	0,90	1,19	0,95	0,81	--	0,70	0,53	0,91	1,77	1,09	0,51
Cajamarca	2012	2,57	0,80	1,43	--	1,93	1,39	1,17	--	0,80	0,86	0,72	1,62	--	0,89
	2013	6,78	0,90	0,97	--	2,14	0,98	1,00	--	0,70	0,78	0,77	1,91	--	1,04
Chota	2012	4,26	0,92	0,84	0,97	0,90	0,80	0,80	--	--	0,53	0,84	0,96	0,91	0,30
	2013	5,39	0,93	0,83	0,89	0,93	0,89	0,68	--	--	0,52	0,82	0,80	0,75	0,32
Jaén	2012	--	0,60	0,95	1,30	1,68	--	0,84	--	--	0,53	1,12	--	1,02	0,53
	2013	--	0,70	0,89	0,95	2,40	--	0,92	--	--	0,53	0,99	--	1,11	0,51
Amazonas	2012	2,24	2,00	1,00	0,83	2,28	0,92	0,69	--	1,20	0,57	0,70	0,97	0,70	0,59
	2013	2,60	2,50	1,44	0,85	2,60	1,17	0,59	--	0,90	0,52	0,51	1,39	0,79	0,61
Ancash	2012	--	0,85	0,60	0,91	1,15	0,93	1,40	--	0,98	1,25	2,50	2,33	--	0,86
	2013	--	0,63	0,56	1,24	1,58	0,82	1,43	--	0,99	1,07	2,50	2,53	--	0,88
Lima	2012	2,41	0,66	0,55	0,85	1,46	1,46	--	1,43	0,67	1,36	0,80	2,23	--	0,75
	2013	2,20	0,47	0,71	0,69	1,41	1,00	--	1,24	0,59	1,38	1,30	2,31	--	0,58
Lima Metropolitana	2012	--	0,62	--	--	--	--	--	0,90	0,88	0,90	--	2,39	--	0,53
	2013	--	0,69	0,70	0,82	0,90	--	--	0,85	0,92	--	--	2,17	--	0,55
Callao	2012	--	0,25	--	--	--	--	--	--	--	--	--	--	--	--
	2013	--	--	--	--	--	--	--	--	--	--	--	--	--	--
Ica	2012	--	0,54	--	0,65	1,77	1,70	1,50	0,82	1,00	1,50	2,45	2,76	--	0,40
	2013	--	0,61	--	0,62	1,92	1,50	1,33	1,47	1,21	--	1,12	2,60	--	0,52
Huánuco	2012	1,65	1,27	0,94	0,94	1,00	0,74	0,55	0,52	1,51	0,50	0,88	1,20	0,46	0,41
	2013	4,50	1,12	1,08	1,13	1,81	0,65	0,56	0,52	1,60	0,48	0,80	1,38	0,49	0,43
Pasco	2012	--	--	0,92	--	0,84	0,86	1,00	0,72	--	0,90	0,92	0,64	0,87	0,50
	2013	--	--	0,88	--	0,90	0,60	--	0,50	--	0,47	1,06	0,44	0,57	0,54
Junín	2012	1,10	0,72	0,66	--	1,28	0,62	0,61	0,53	1,47	0,35	1,00	0,53	0,40	0,58
	2013	2,69	0,54	0,70	--	1,56	0,45	0,51	0,56	0,97	0,39	0,80	0,62	0,49	0,62
Huancavelica	2012	1,35	0,95	1,00	1,00	1,13	0,92	0,61	--	0,59	0,57	1,18	1,29	--	0,69
	2013	1,62	1,50	1,38	1,00	1,91	0,98	0,61	--	0,61	0,57	1,41	1,36	--	0,74
Arequipa	2012	0,53	0,79	1,11	1,44	1,37	0,69	0,89	--	1,41	--	--	3,30	--	--
	2013	4,50	0,36	1,38	0,56	1,66	0,75	--	--	1,38	--	1,83	2,81	--	1,80
Moquegua	2012	--	0,75	0,63	1,30	--	0,85	1,74	--	1,29	1,28	--	2,34	--	0,85
	2013	--	0,39	0,59	--	2,20	--	1,61	--	1,60	1,70	--	2,70	--	--
Tacna	2012	--	0,97	1,38	1,50	--	1,27	--	--	1,20	--	--	3,31	--	--
	2013	--	0,47	2,02	1,00	--	1,50	--	--	1,00	1,60	--	3,78	--	--
Ayacucho	2012	3,15	0,90	0,94	1,04	1,33	0,90	1,26	0,65	1,03	0,59	0,72	1,93	0,70	0,59
	2013	3,79	0,83	0,98	1,04	1,32	0,87	1,28	0,69	1,16	0,84	0,75	1,99	0,76	0,68
Apurímac	2012	3,07	0,68	0,72	0,90	1,13	0,83	0,77	--	0,77	0,61	1,51	0,71	--	0,61
	2013	2,18	0,74	0,80	1,07	1,21	0,78	0,78	--	1,00	0,74	0,80	1,63	--	1,00
Abancay	2012	--	--	0,72	0,90	1,07	0,88	0,83	--	0,83	0,68	0,70	1,00	--	1,00
	2013	--	--	0,80	1,10	1,20	0,86	0,83	--	1,00	0,75	0,80	1,90	--	1,00
Andahuaylas	2012	3,07	0,68	0,71	--	1,23	0,64	0,71	--	0,68	0,56	1,54	0,69	--	0,52
	2013	2,18	0,74	0,70	0,60	1,23	0,56	0,65	--	--	0,58	--	0,61	--	--
Cusco	2012	--	0,91	0,46	1,04	1,07	0,90	1,29	1,21	1,14	0,78	2,55	2,21	0,68	0,68
	2013	--	0,94	0,40	1,52	1,12	1,08	1,99	1,21	1,83	0,68	0,83	2,73	0,68	0,71
Puno	2012	--	0,73	--	1,01	--	0,93	0,80	0,76	--	0,54	2,10	1,86	--	1,04
	2013	--	0,64	--	--	--	1,30	0,80	0,74	--	0,53	2,11	1,87	--	1,08
San Martín	2012	--	--	--	1,37	--	--	0,79	0,49	--	0,41	0,70	0,51	0,54	0,45
	2013	--	--	--	1,45	--	--	0,80	0,50	--	0,37	0,77	0,56	0,50	0,52
Loreto	2012	--	1,26	0,37	0,34	--	--	0,85	0,45	--	0,45	0,41	0,45	0,35	0,37
	2013	--	1,29	0,38	0,31	--	--	0,89	0,42	--	0,45	0,40	0,45	0,35	0,36
Ucayali	2012	--	--	--	--	--	--	0,21	0,25	--	0,26	0,31	0,27	0,26	0,28
	2013	--	--	--	--	--	--	0,30	0,30	--	0,35	0,25	0,35	0,37	0,33
Madre de Dios	2012	--	--	--	--	--	--	1,16	0,90	--	0,93	1,01	--	0,80	0,75
	2013	--	--	--	--	--	--	1,50	1,01	--	0,95	0,97	--	1,08	0,78

p/ Preliminar

-- magnitud cero

 Fuente: Gerencias/Direcciones Regionales de Agricultura -Sub Gerencia/ Dirección de Estadística /Dirección de Información Agraria - Evaluación Agrícola, Mensual
 Elaboración: Ministerio de Agricultura - Oficina de Estudios Económicos y Estadísticos

Cuadro N° 70
LIMA METROPOLITANA : PRECIO PROMEDIO AL POR MAYOR POR MES,
SEGÚN PRINCIPALES PRODUCTOS AGRÍCOLAS
Período: enero-diciembre 2012 y enero-abril 2013
(S/. x kg)

Productos	Año	ene	feb	mar	abr	may	jun	jul	ago	set	oct	nov	dic
TUBÉRCULOS Y RAÍCES													
Papa blanca	2012	0,70	0,89	0,77	0,73	0,62	0,61	0,64	0,62	0,76	0,86	0,79	0,82
	2013	0,89	0,74	0,70	0,64								
Camote amarillo	2012	1,04	1,17	1,17	1,22	1,31	1,26	1,22	1,00	0,96	1,11	1,02	0,85
	2013	0,73	0,50	0,53	0,68								
Olluco largo	2012	0,73	0,80	0,92	1,01	0,84	0,82	0,86	0,93	0,93	0,92	1,35	1,42
	2013	1,52	1,20	1,13	0,74								
Yuca amarilla	2012	1,12	1,15	1,21	1,21	1,18	1,08	1,02	1,03	1,03	1,04	1,12	1,24
	2013	1,27	1,28	1,30	1,31								
HORTALIZAS													
Ajo criollo o Napuri	2012	0,96	0,90	0,87	0,73	0,91	1,49	1,82	2,57	3,90	3,18	2,78	2,62
	2013	3,61	3,91	3,77	4,94								
Cebolla roja Arequipaña	2012	0,86	0,91	0,96	1,21	1,33	1,71	2,33	2,80	2,40	1,54	0,91	0,80
	2013	0,77	0,72	0,69	0,68								
Tomate marzano	2012	1,49	1,31	1,18	1,77	1,33	1,11	1,41	1,27	1,10	1,58	1,36	1,24
	2013	1,24	1,27	1,62	1,80								
Zanahoria serrana	2012	0,84	1,00	1,23	0,88	0,71	0,63	0,62	0,54	0,49	0,40	0,50	0,52
	2013	0,66	0,60	0,63	0,67								
Zapallo macre	2012	0,78	0,91	1,20	1,30	1,17	0,88	0,82	0,95	1,10	1,04	1,02	1,05
	2013	0,91	0,89	0,90	0,91								
LEGUMBRES													
Arveja blanca criolla	2012	1,43	1,76	1,79	1,63	2,38	1,45	1,04	1,78	2,19	2,14	1,89	2,24
	2013	2,43	2,14	2,42	2,81								
Haba verde criolla	2012	0,86	0,91	0,96	1,21	1,33	1,71	2,33	2,80	2,40	1,54	0,91	0,80
	2013	1,00	0,84	0,82	0,65								
Vainita Americana	2012	1,31	1,53	2,19	2,71	2,94	1,72	1,17	1,41	1,81	1,72	1,67	1,73
	2013	1,77	1,88	3,21	2,87								
FRUTAS													
Limón sutil	2012	1,23	0,94	1,00	0,91	0,98	1,32	2,12	3,22	3,13	1,99	1,14	1,42
	2013	1,08	0,97	0,85	0,74								
Mandarina satsuma	2012	2,85	2,86	2,33	1,44	1,13	1,10	1,43	1,97	2,34
	2013	3,30	3,19	2,89	2,20								
Naranja de jugo Valencia	2012	0,59	0,69	0,96	0,80	0,83	0,77	0,64	0,62	0,66	0,70	0,70	0,80
	2013	0,83	0,68	0,80	1,18								
Manzana cte/para agua	2012	1,08	1,05	1,15	1,16	1,15	1,24	1,59	1,60	1,57	1,62	1,57	1,59
	2013	1,39	1,33	1,34	1,34								
Papaya selva	2012	2,71	2,92	2,51	2,25	2,13	1,86	2,07	2,07	1,62	1,46	1,87	1,62
	2013	2,05	2,04	1,71	1,54								
Palta fuerte costa	2012	3,28	3,18	3,11	3,08	2,99	2,31	2,69	3,82	4,32	5,70	4,42	3,42
	2013	3,61	3,44	3,24	2,57								
Piña selva	2012	1,01	1,02	1,00	0,99	0,98	0,99	1,01	1,02	1,00	1,00	0,99	1,02
	2013	1,08	1,05	1,05	1,10								
Plátano de seda	2012	0,84	0,74	0,73	0,68	0,77	0,78	0,77	0,76	0,73	0,68	0,83	1,00
	2013	1,06	1,14	1,00	1,09								

Fuente: Empresa de Mercados Mayoristas S.A. (EMMSA) y Mercado Mayorista de Frutas La Victoria

Elaboración: Ministerio de Agricultura - Oficina de Estudios Económicos y Estadísticos

Nota : El precio mayorista que se registra son de productos de primera calidad e incluye el precio pagado al productor, mas flete, estiba y ganancia del mayorista.

Cuadro N° 71

LIMA METROPOLITANA - CALLAO: PRECIOS PROMEDIO EN CAMAL POR PRINCIPALES PRODUCTOS, SEGÚN MES
 Período: enero - diciembre 2012 y enero - abril 2013 p/
 (Nuevos soles / kg)

Mes	CARNE CAPRINO 1/			CARNE OVINO 1/			CARNE PORCINO 2/			CARNE VACUNO 1/		
	2012	2013	Var.%	2012	2013	Var.%	2012	2013	Var.%	2012	2013	Var.%
Promedio	9,71			11,93			7,89			9,59		
ene	9,09	10,50	15,51	11,70	12,60	7,71	8,40	8,20	-2,38	9,30	9,75	4,89
feb	9,42	10,52	11,68	11,78	12,65	7,39	8,00	8,00	0,00	9,62	9,78	1,66
mar	9,50	10,50	10,53	11,94	12,60	5,53	8,00	7,90	-1,25	9,67	9,80	1,34
abr	9,46	10,50	11,05	11,70	12,62	7,91	8,00	7,80	-2,50	9,65	9,85	2,03
may	9,45			11,75			8,00			9,60		
jun	9,05			11,30			8,00			9,50		
jul	9,10			11,45			7,60			9,43		
ago	9,10			11,40			7,50			9,45		
set	10,50			12,20			7,80			9,50		
oct	10,65			12,65			7,70			9,75		
nov	10,60			12,73			7,70			9,85		
dic	10,65			12,60			8,00			9,71		

p/ Preliminar.

Fuente : 1/ Sub Gerencia Agraria Metropolitana - Municipalidad de Lima Metropolitana.

2/ Asociación Peruana de Porcicultores (APP).

Elaboración: Ministerio de Agricultura -Oficina de Estudios Económicos y Estadísticos

Nota : Precio promedio en gancho. Incluye IGV.

Cuadro N° 72

**PRECIOS PROMEDIO MENSUAL AL POR MAYOR DE PRINCIPALES PRODUCTOS AGROALIMENTICIOS
EN LIMA METROPOLITANA Y CAPITALES DE DEPARTAMENTO**

**Mes: abril 2013
(S./ U.M.)**

Rubros/ Productos	Unidad de Medida	Amazonas (Chachapoyas)	Ancash (Huaraz)	Apurímac (Abancay)	Arequi- pa	Aya- cucho	Caja- marca	Cusco	Huanca- velica	Huá- nuco	Ica	Junín Huancaayo)	La Libertad (Trujillo)
Tubérculos y Raíces													
Camote Amarillo	kg	0,74	0,92	1,10	---	0,50	1,23	0,87	1,48	0,49	0,99	0,82	0,79
Camote Morado/Leg/Mila/Mej/Pe	kg	0,78	---	0,94	0,63	0,43	1,18	0,81	1,43	0,63	0,66	0,67	1,07
Olluco Largo (Sin Lavar/Lavado)	kg	---	---	0,78	1,64	---	1,34	0,81	1,69	---	1,81	0,68	1,40
Olluco Redondo (Sin Lavar/Lavado)	kg	1,63	---	0,80	1,74	0,99	1,36	0,79	---	0,68	---	---	2,08
Papa Amarilla/Tumbay/Tornillo/Ot	kg	0,64	1,18	0,84	1,56	1,21	1,10	1,00	1,16	1,15	1,70	---	0,81
Papa Canchan	kg	---	0,73	0,55	1,01	0,47	0,74	0,80	0,62	0,72	0,80	0,70	0,57
Papa Huamantanga	kg	---	---	0,86	---	0,72	---	---	---	0,83	---	1,04	---
Papa Huayro (Rojo-Moro-Negro)Ri	kg	0,66	---	0,86	1,24	0,98	---	0,99	1,17	0,82	---	0,93	0,82
Papa Negra Andina	kg	---	---	0,90	---	0,96	---	---	---	0,58	---	0,60	---
Papa Perricholi	kg	---	---	---	---	---	0,91	---	0,66	---	---	0,61	---
Papa Peruanita	kg	---	---	0,89	1,31	0,96	1,07	1,02	1,15	---	1,29	0,94	0,99
Papa Unica	kg	---	---	0,55	0,88	0,41	---	---	---	---	---	0,63	0,47
Papa Yungay	kg	0,63	0,73	0,55	0,86	0,49	0,76	---	0,59	0,55	0,68	0,54	0,48
Yuca Amarilla/Legitim/Injerta(Cos/	kg	---	1,01	1,29	---	0,97	---	---	---	---	1,30	1,08	1,28
Yuca Blanca/Legitimo/Injerta(Cost,	kg	1,00	---	1,28	1,22	0,97	1,15	1,68	1,53	0,89	---	---	1,77
Hortalizas													
Aji Escabeche Fresco/Zanahor/Lisc	Kg.	1,50	1,29	2,93	1,75	2,13	2,11	2,95	2,71	2,18	1,79	1,66	1,39
Aji Rocoto (Costa/Sierra/Selva)	Kg.	1,65	---	---	4,79	3,56	3,58	---	4,34	3,32	6,22	4,26	2,96
Aji Seco Panca	Kg.	7,45	11,20	9,67	6,77	10,82	10,25	8,67	9,52	15,26	12,59	10,74	9,33
Ajo Criollo O Napuri	Kg.	5,80	5,11	5,22	5,31	6,40	7,26	7,06	4,21	5,60	8,15	5,65	6,32
Ajo Morado/Barran/Legit/Aricota/	Kg.	---	---	---	---	6,88	---	---	---	---	---	7,42	7,65
Cebolla Cabeza Roja/Maj/Tamb/Lc	Kg.	1,31	0,91	0,95	0,39	0,70	1,45	0,71	1,39	0,92	0,79	0,78	1,05
Tomate Marzano (Cuadr-Rt4/Ital/F	Kg.	1,74	1,62	1,22	1,26	2,17	2,43	1,48	2,30	2,26	2,49	1,97	2,39
Vainita Americana/Seda/Pito/Corr	Kg.	2,98	1,50	1,20	2,01	1,56	2,10	2,34	3,06	1,90	2,56	3,34	2,63
Zanahoria (Criolla-Serrana)	Kg.	0,84	0,92	0,80	0,82	0,69	0,97	0,93	0,68	0,66	1,09	0,62	1,00
Zapallo Macre(Costa/Sierra/Selva)	Kg.	1,20	0,94	0,71	---	0,60	0,86	0,66	1,49	0,74	0,88	1,01	1,00
Legumbres													
Arveja Verde Americana/(Criolla/S	kg	3,79	---	2,03	---	---	---	1,95	2,54	2,59	3,77	---	3,74
Arveja Verde Blanca Criolla	kg	---	---	---	2,40	---	---	---	---	---	2,97	---	---
Arveja Verde Blanca Serrana	kg	---	2,80	1,92	2,37	2,41	3,35	2,12	2,40	2,59	---	2,36	3,42
Frijol Verde Canario	kg	---	---	---	---	---	0,74	---	---	---	---	---	2,32
Haba Verde Criolla	kg	1,24	---	---	---	---	---	---	0,65	---	---	---	---
Haba Verde Serrana	kg	---	0,92	0,83	0,75	0,71	0,77	0,87	1,28	0,76	1,03	0,62	1,17
Cereales													
Arroz Corriente	kg	1,69	1,51	2,01	---	2,00	1,96	1,87	1,74	1,68	2,21	1,85	1,55
Arroz Extra	kg	2,69	3,57	2,75	2,06	3,15	2,68	2,21	2,44	2,26	2,78	2,92	2,02
Arroz Superior	kg	2,50	1,80	2,34	1,83	2,38	2,26	2,04	1,92	1,96	2,54	2,43	1,82
Choclo Pardo	kg	---	---	---	---	---	---	---	---	---	---	---	---
Choclo Serrano Semilla Corriente	kg	1,20	---	0,90	---	0,93	1,60	---	1,63	1,32	---	1,21	1,71
Choclo Serrano Tipo Cuzco	kg	---	---	0,99	0,98	1,09	---	1,85	---	---	2,04	1,28	---
Menestras													
Frijol Canario	Kg.	5,68	5,52	5,17	6,86	5,85	5,83	7,06	6,03	6,02	6,95	6,76	6,90
Frijol Castilla	Kg.	2,81	3,44	3,60	3,12	2,98	3,58	3,68	3,44	2,48	2,77	2,74	2,07
Garbanzo Criollo	Kg.	6,47	6,10	5,23	4,74	5,21	6,59	5,84	5,41	5,95	4,55	5,17	3,42
Lenteja Seca Importada American	Kg.	3,09	3,48	3,34	3,07	2,88	3,82	3,23	3,65	3,05	2,99	2,55	2,58
Pallar / Pallar Seco Nacional	Kg.	4,37	4,85	5,06	4,35	5,04	5,16	4,99	4,94	4,64	3,64	3,53	3,53

Continúa

Continúa

Rubros/ Productos	Unidad de Medida	Amazonas (Chachapoyas)	Ancash (Huaraz)	Apurímac (Abancay)	Arequi- pa	Aya- cucho	Caja- marca	Cusco	Huanca- velica	Huá- nuco	Ica	Junín Huancayo)	La Libertad (Trujillo)
Frutas													
Chirimoya Cumbe	Kg.	3,52	---	3,00	7,56	4,41	1,59	5,08	5,87	5,32	4,33	---	5,40
Fresa Sancho	Kg.	---	---	---	---	---	---	---	---	---	---	---	---
Granadilla Costa (Norte)	Kg.	---	---	---	4,43	3,99	4,14	---	---	---	4,43	---	3,21
Granadilla Selva	Kg.	1,57	---	---	4,24	---	---	4,41	4,01	2,04	---	2,70	---
Limón Sutil Bolsa	Kg.	1,46	1,79	1,39	---	2,16	1,44	---	2,51	1,14	---	0,94	1,76
Limón Sutil Cajón	Kg.	---	---	1,49	1,60	---	---	1,66	2,61	2,60	1,75	1,27	---
Mandarina Malvácea (costa)	Kg.	---	---	2,33	---	---	---	---	3,44	---	---	---	---
Mandarina Río De Oro/Murcott Cc	Kg.	---	---	2,36	---	---	---	3,43	3,59	---	---	---	---
Mandarina Satsuma (Costa)	Kg.	---	2,26	---	3,29	3,01	---	---	3,53	2,56	---	2,61	2,76
Mandarina Tangerina	Kg.	2,89	---	2,35	---	---	2,34	---	---	---	1,14	0,94	---
Mango Criollo Planta (Costa)	Kg.	---	---	1,06	2,46	---	1,00	2,22	2,69	1,68	1,54	---	2,38
Mango Edward Planta	Kg.	---	---	2,35	---	---	---	---	2,95	---	---	---	1,15
Mango Haden /Hayde (Planta)	Kg.	---	---	---	---	1,73	---	2,15	2,95	1,69	---	---	0,85
Manzana Cte/Para Agua	Kg.	1,25	0,81	1,41	0,72	1,21	1,20	1,17	2,18	2,15	1,26	1,28	0,83
Manzana Delicia (Costa)	Kg.	1,92	---	2,07	1,78	2,00	2,03	2,71	2,88	3,21	2,22	2,04	2,16
Manzana Israel	Kg.	1,65	---	1,90	1,48	1,23	1,30	1,84	1,64	1,61	1,28	---	1,43
Melocotón Blanquillo	Kg.	---	---	4,39	---	2,34	---	4,40	3,87	3,88	3,33	---	2,20
Melocotón Durazno Huayco	Kg.	3,50	---	3,54	3,86	2,59	4,29	4,57	3,90	3,88	---	---	4,32
Melón Coquito	Kg.	---	---	---	1,27	1,64	---	---	---	1,38	1,32	1,14	1,11
Naranja Tangelo Costa	Kg.	---	---	2,00	---	---	---	---	---	---	---	---	---
Naranja Tangelo Selva	Kg.	---	---	1,75	1,62	1,43	---	---	---	1,50	---	1,56	1,60
Naranja Valencia (Selva)	Kg.	0,89	1,18	1,60	1,70	0,92	0,56	1,25	1,26	0,77	1,45	0,82	1,44
Naranja Washington Naval(Costa)	Kg.	---	---	---	---	---	---	---	4,75	---	---	---	5,40
Palta Criolla Selva	Kg.	---	---	0,95	---	1,19	1,12	---	2,13	---	2,06	1,12	2,40
Palta Fuerte Costa	Kg.	---	3,20	2,67	2,81	2,47	3,69	4,16	3,92	2,96	3,60	3,11	3,50
Papaya (Selva)	Kg.	1,65	2,40	2,20	3,28	1,15	2,41	2,29	2,79	1,05	2,11	1,50	1,27
Pera Agua Criolla/Corriente	Kg.	---	---	---	2,10	3,34	4,64	---	4,42	---	---	---	---
Piña Criolla De Selva	Kg.	1,52	1,80	1,58	3,01	0,86	1,59	2,32	2,33	---	1,32	0,80	1,79
Piña Selva O Haway	Kg.	---	1,80	1,78	1,58	---	---	---	---	0,94	1,33	0,98	3,67
Plátano Bellaco (Selva)	Kg.	---	---	---	---	0,85	---	2,05	---	1,53	---	---	---
Plátano Isla (Selva)	Kg.	0,82	---	---	---	0,81	1,84	---	1,93	1,24	1,00	1,14	1,20
Plátano Paliillo/Selva	Kg.	---	---	---	---	---	---	---	---	1,00	1,08	---	---
Plátano Seda (Selva)	Kg.	---	---	0,79	0,83	---	---	---	---	---	---	---	0,70
Plátano Seda Congo	Kg.	0,64	1,44	0,80	2,23	0,63	0,76	1,49	1,71	0,72	---	1,14	---
Sandía Var.	Kg.	---	---	0,98	1,05	0,72	0,91	1,15	1,25	1,00	0,78	1,26	1,03
Uva Alfonso Lavalett (Negra)	Kg.	---	---	---	---	2,36	2,30	3,24	2,88	2,75	---	2,42	1,54
Uva Italia /Americana-Nacional	Kg.	3,52	2,37	---	2,45	2,08	5,34	3,39	2,94	2,55	2,19	2,06	2,97
Uva Red Glove Nacional	Kg.	---	---	3,52	3,48	2,59	4,15	3,21	2,89	3,42	---	2,35	3,33
Agrícolas Agroindus. y Subproductos													
Aceite Alsol De 18 Lt.	Kg.	---	---	5,91	---	5,34	---	---	5,47	---	5,20	---	---
Aceite Cil Lata X18 Lt.	Kg.	---	---	6,01	5,30	5,47	5,39	5,48	5,37	5,51	---	5,83	5,17
Aceite Primor Clasico 12 X 1 Lt.	Kg.	7,09	6,24	6,72	6,57	6,85	6,42	6,72	6,72	6,87	6,71	6,49	6,64
Azucar Blanca Nacional	Kg.	---	---	1,91	1,77	2,49	2,51	2,12	---	---	1,88	1,75	1,56
Azucar Rubia Nacional	Kg.	1,70	1,56	1,80	1,76	1,70	1,62	1,86	1,77	1,64	1,68	1,60	1,52
Fideos Cogorno A Granel.	Kg.	---	2,80	4,21	2,75	2,47	2,75	2,75	2,71	2,33	3,66	2,51	---
Fideos Nicolini Tallarin	Kg.	3,78	3,63	4,22	3,77	3,97	3,55	3,66	---	3,24	4,08	4,08	---
Pecuario													
Carne Fresca De Oveja	Kg.	9,53	10,00	8,93	12,43	9,75	10,13	12,40	10,60	11,00	11,92	12,17	12,33
Carne Fresca De Pollo (Eviscerado)	Kg.	5,66	6,38	8,16	6,32	8,54	6,20	8,29	6,85	6,91	6,36	6,19	6,34
Carne Fresca De Porcino	Kg.	9,52	9,00	9,33	8,43	9,64	9,77	9,49	8,75	8,50	8,63	8,80	11,00
Carne Fresca De Vacuno	Kg.	9,48	8,50	7,91	8,43	7,77	8,11	9,02	7,73	7,50	9,65	8,93	9,47
Huevos Rosados	Kg.	3,62	4,10	4,14	4,12	4,30	4,27	4,91	4,25	4,41	4,45	4,49	4,20
Leche Fresca	Litro	0,88	1,70	1,50	1,28	---	1,11	1,38	---	2,18	1,34	1,44	1,60
Leche Fresca Gloria En Bolsa (10 B)	Litro	---	---	---	---	---	---	---	---	---	---	---	---
Leche Gloria Entera 410Gr.	Lta. G.	2,71	2,60	2,81	2,66	2,83	2,66	2,72	2,70	2,74	2,71	2,64	2,71

Continúa

Conclusión

Rubros/ Productos	Unidad de Medida	Lambayeque (Chiclayo)	Lima (Lima Merop.)	Loreto (Iquitos)	Madre de Dios	Moque- gua	Pasco (C. Pasco)	Piura	Puno	San Martín (Tarapoto)	Tacna	Tumbes	Ucayali (Pucallpa)
Tubérculos y Raíces													
Camote Amarillo	kg	0,43	0,68	2,15	---	---	1,00	---	---	0,57	1,19	0,67	1,33
Camote Morado/Leg/Mila/Mej/Pe	kg	0,45	0,55	---	1,30	1,03	0,73	0,48	1,08	0,60	---	0,76	1,30
Olluco Largo (Sin Lavar/Lavado)	kg	2,42	0,77	7,66	1,53	---	---	2,14	1,91	---	---	---	3,00
Olluco Redondo (Sin Lavar/Lavado)	kg	1,78	1,04	---	---	2,47	1,86	---	2,14	2,68	---	3,20	2,89
Papa Amarilla/Tumbay/Tornillo/Ot	kg	0,95	1,32	2,85	---	1,78	1,21	1,65	---	1,19	---	2,36	2,09
Papa Canchan	kg	0,78	0,76	0,98	1,21	1,16	0,78	1,03	1,12	0,45	1,35	1,00	1,07
Papa Huamantanga	kg	---	1,09	---	---	---	1,09	---	---	---	---	---	---
Papa Huayro (Rojo-Moro-Negro)Ri	kg	---	0,96	---	---	1,79	1,13	---	1,34	0,56	1,90	2,00	1,91
Papa Negra Andina	kg	0,83	0,66	---	---	---	0,75	---	---	---	---	---	---
Papa Perricholi	kg	0,75	0,69	---	0,90	---	---	---	---	---	---	1,02	---
Papa Peruanita	kg	---	1,05	1,11	1,70	1,77	1,24	---	1,28	---	2,19	1,43	---
Papa Unica	kg	0,91	0,69	---	---	1,11	---	0,93	1,08	---	1,26	0,88	---
Papa Yungay	kg	1,21	0,59	---	---	---	0,72	---	---	---	1,34	0,98	0,96
Yuca Amarilla/Legitim/Injerta(Cos/	kg	---	1,32	---	---	---	---	---	---	---	3,00	---	---
Yuca Blanca/Legitimo/Injerta(Cost,	kg	1,00	---	1,76	1,04	1,92	1,12	1,60	1,91	0,59	2,51	1,10	0,48
Hortalizas													
Aji Escabeche Fresco/Zanahor/Lisc	Kg.	2,13	1,41	4,61	---	1,78	2,44	1,84	2,83	2,51	1,81	2,95	3,65
Aji Rocoto (Costa/Sierra/Selva)	Kg.	3,70	3,99	7,76	---	4,42	3,55	---	3,21	3,32	3,72	3,81	4,62
Aji Seco Panca	Kg.	10,75	8,65	---	10,70	8,94	11,47	10,48	10,63	10,13	10,00	9,14	---
Ajo Criollo O Napuri	Kg.	6,21	4,61	9,49	6,52	4,72	5,23	6,50	5,69	6,90	9,02	6,10	7,49
Ajo Morado/Barran/Legit/Aricota/	Kg.	---	7,09	---	---	---	---	---	---	8,55	---	---	---
Cebolla Cabeza Roja/Maj/Tamb/Lc	Kg.	0,85	0,67	1,11	0,95	0,52	1,09	1,01	0,82	1,00	0,87	1,32	1,18
Tomate Marzano (Cuadr-Rt4/Ital/F	Kg.	2,06	1,91	3,51	1,85	1,45	1,96	2,57	1,74	1,87	1,18	1,26	2,58
Vainita Americana/Seda/Pito/Corr	Kg.	2,90	2,97	7,22	2,77	2,16	---	2,60	3,22	3,38	3,10	4,53	3,10
Zanahoria (Criolla-Serrana)	Kg.	1,19	0,65	2,75	1,15	1,22	0,72	1,00	1,17	0,75	1,33	1,00	1,32
Zapallo Macre(Costa/Sierra/Selva)	Kg.	1,31	0,91	1,64	1,06	---	0,81	1,23	---	1,23	---	0,74	1,42
Legumbres													
Arveja Verde Americana/(Criolla/S	kg	---	3,51	0,18	2,97	2,96	---	---	---	3,32	3,42	---	---
Arveja Verde Blanca Criolla	kg	3,24	---	---	---	---	---	1,85	---	---	---	3,10	---
Arveja Verde Blanca Serrana	kg	2,44	2,89	8,56	2,76	---	2,49	2,39	3,21	---	---	---	3,78
Frijol Verde Canario	kg	2,44	4,12	---	---	---	---	---	---	---	---	2,50	---
Haba Verde Criolla	kg	1,80	---	---	---	---	---	---	---	2,37	---	3,04	---
Haba Verde Serrana	kg	1,59	0,67	3,49	1,26	1,02	1,12	---	0,87	---	1,47	---	2,13
Cereales													
Arroz Corriente	kg	1,50	1,56	1,83	2,07	2,14	1,91	1,70	1,89	1,60	2,57	1,71	1,96
Arroz Extra	kg	1,89	2,15	---	2,57	2,59	2,39	1,96	2,45	2,07	2,64	2,55	---
Arroz Superior	kg	1,66	1,70	3,17	2,39	2,71	2,18	1,82	2,16	1,92	3,19	1,98	2,43
Choclo Pardo	kg	2,70	---	---	---	---	---	---	---	---	---	---	---
Choclo Serrano Semilla Corriente	kg	---	1,48	8,26	---	1,50	---	---	---	---	---	---	---
Choclo Serrano Tipo Cuzco	kg	3,75	1,57	---	---	1,20	---	2,89	2,69	---	1,97	2,00	2,21
Menestras													
Frijol Canario	Kg.	6,76	7,96	7,71	7,31	6,63	7,79	5,08	6,90	6,38	8,00	6,69	6,67
Frijol Castilla	Kg.	1,63	2,65	3,35	3,86	4,61	3,67	2,10	3,35	2,06	---	2,53	2,80
Garbanzo Criollo	Kg.	3,37	4,64	5,49	5,87	4,86	5,45	5,18	5,85	7,01	6,70	7,18	5,52
Lenteja Seca Importada Americana	Kg.	3,21	3,02	4,63	3,74	4,17	3,42	3,52	3,01	2,84	3,67	3,50	3,48
Pallar / Pallar Seco Nacional	Kg.	3,29	4,14	7,05	4,94	4,06	4,82	---	4,90	6,40	5,50	5,47	5,05

Continúa

Conclusión

Rubros/ Productos	Unidad de Medida	Lambayeque (Chiclayo)	Lima (Lima Merop.)	Loreto (Iquitos)	Madre de Dios	Moquegu	Pasco (C. Pasco)	Piura	Puno	San Martín (Tarapoto)	Tacna	Tumbes	Ucayali (Pucallpa)
Frutas													
Chirimoya Cumbe	Kg.	---	5,29	---	2,35	3,74	---	---	---	5,25	---	7,66	---
Fresa Sancho	Kg.	---	---	---	---	---	---	---	---	---	---	---	---
Granadilla Costa (Norte)	Kg.	4,30	2,85	---	---	3,73	---	2,28	---	4,94	4,18	5,10	6,75
Granadilla Selva	Kg.	---	2,78	1,81	---	---	3,00	---	4,03	---	---	---	5,21
Limón Sutil Bolsa	Kg.	1,29	0,75	2,11	2,31	---	---	0,58	---	1,60	3,29	1,10	---
Limón Sutil Cajón	Kg.	---	1,10	---	2,41	3,64	1,66	---	2,52	---	---	---	3,26
Mandarina Malvácea (costa)	Kg.	---	---	---	---	---	---	3,46	---	---	---	---	---
Mandarina Rió De Oro/Murcott Cc	Kg.	---	---	---	3,77	---	---	---	---	---	---	---	---
Mandarina Satsuma (Costa)	Kg.	---	2,22	5,63	3,98	3,27	---	---	2,66	---	3,06	3,94	3,57
Mandarina Tangerina	Kg.	---	0,95	---	---	---	---	---	---	---	---	---	---
Mango Criollo Planta (Costa)	Kg.	2,29	1,89	1,86	---	2,16	---	1,17	1,51	---	---	---	---
Mango Edward Planta	Kg.	1,23	---	1,82	---	1,78	---	2,13	---	---	1,54	1,43	2,55
Mango Haden /Hayde (Planta)	Kg.	---	1,52	---	---	---	---	---	---	---	---	1,43	---
Manzana Cte/Para Agua	Kg.	1,35	1,16	2,21	1,33	1,51	---	1,03	1,33	1,01	1,81	1,40	1,63
Manzana Delicia (Costa)	Kg.	2,55	1,76	6,25	2,97	2,88	1,78	2,08	2,82	1,91	---	2,70	3,77
Manzana Israel	Kg.	1,43	1,07	---	---	---	---	1,41	1,59	1,37	---	2,41	2,79
Melocotón Blanquillo	Kg.	---	2,82	---	5,27	3,68	---	---	---	---	---	---	---
Melocotón Durazno Huayco	Kg.	5,12	3,05	---	5,18	3,22	---	4,34	3,42	---	3,52	4,30	5,04
Melón Coquito	Kg.	2,03	0,92	---	---	0,79	---	1,43	1,04	---	1,04	2,41	---
Naranja Tangelo Costa	Kg.	2,78	---	---	---	---	---	2,10	1,81	---	---	---	---
Naranja Tangelo Selva	Kg.	---	1,80	---	---	---	---	---	---	---	---	---	---
Naranja Valencia (Selva)	Kg.	1,46	1,16	1,88	1,51	1,85	0,66	1,21	1,03	0,97	1,35	0,75	0,67
Naranja Washington Naval(Costa)	Kg.	4,14	1,80	---	---	3,86	---	---	---	---	3,13	6,18	---
Palta Criolla Selva	Kg.	---	1,36	---	---	---	---	---	---	6,25	---	---	---
Palta Fuerte Costa	Kg.	3,06	2,63	6,67	4,31	3,19	---	3,01	3,17	6,55	4,88	3,34	4,94
Papaya (Selva)	Kg.	1,58	1,53	3,22	1,52	2,51	2,50	2,03	2,68	1,39	3,08	1,85	1,55
Pera Agua Criolla/Corriente	Kg.	---	1,41	---	---	2,69	---	---	2,93	4,66	1,75	6,30	---
Piña Criolla De Selva	Kg.	---	1,10	2,79	---	1,30	---	---	---	1,89	2,67	---	---
Piña Selva O Haway	Kg.	1,26	1,08	2,63	3,40	2,15	1,66	2,07	1,76	---	3,38	---	1,37
Plátano Bellaco (Selva)	Kg.	2,89	1,33	1,48	1,38	---	---	0,84	---	0,92	---	---	1,59
Plátano Isla (Selva)	Kg.	3,04	1,19	1,74	1,67	1,68	1,90	---	---	---	1,21	---	---
Plátano Palillo/Selva	Kg.	---	1,32	---	---	---	---	---	---	---	---	---	---
Plátano Seda (Selva)	Kg.	1,57	1,31	---	---	---	---	0,46	1,33	---	---	---	---
Plátano Seda Congo	Kg.	1,39	1,07	1,54	1,63	1,75	0,99	---	---	0,90	1,06	---	1,52
Sandia Var.	Kg.	1,40	0,98	1,80	1,50	0,46	---	1,37	0,86	0,55	0,89	0,71	1,46
Uva Alfonso Lavalett (Negra)	Kg.	1,70	2,09	---	3,94	---	2,97	2,22	---	---	---	3,50	3,99
Uva Italia /Americana-Nacional	Kg.	---	1,89	9,09	5,28	2,33	2,60	3,73	2,93	4,45	3,75	5,12	3,76
Uva Red Glove Nacional	Kg.	3,31	2,23	---	4,28	2,53	2,82	1,79	3,19	4,33	3,39	4,20	4,77
Agrícolas Agroindus. y Subproductos													
Aceite Alsol De 18 Lt.	Kg.	5,13	4,95	---	---	---	---	---	---	---	5,53	---	---
Aceite Cil Lata X18 Lt.	Kg.	5,18	5,16	---	---	5,72	5,85	---	5,54	---	6,14	6,11	4,51
Aceite Primor Clasico 12 X 1 Lt.	Kg.	6,46	6,34	6,38	6,75	6,73	6,82	6,83	6,55	7,16	---	7,25	7,30
Azucar Blanca Nacional	Kg.	1,59	1,62	1,71	2,17	2,03	---	2,71	2,30	---	2,09	1,54	1,80
Azucar Rubia Nacional	Kg.	1,45	1,49	1,63	2,28	2,00	1,74	1,98	1,95	1,87	2,01	1,32	1,89
Fideos Cogorno A Granel.	Kg.	3,01	2,49	---	---	3,07	3,10	---	---	---	---	---	3,48
Fideos Nicolini Tallarin	Kg.	4,37	---	---	3,82	3,67	3,98	---	3,70	3,75	3,65	---	3,22
Pecuario													
Carne Fresca De Oveja	Kg.	10,12	---	---	---	12,38	11,31	---	8,95	9,00	13,18	---	11,96
Carne Fresca De Pollo (Eviscerado)	Kg.	5,57	5,74	10,02	9,02	7,53	6,56	6,26	7,40	6,16	6,62	7,09	6,72
Carne Fresca De Porcino	Kg.	8,79	---	10,00	10,60	9,38	10,03	9,74	8,45	10,23	11,00	8,50	10,96
Carne Fresca De Vacuno	Kg.	10,15	---	13,18	8,74	9,50	7,74	10,93	7,16	6,90	9,08	8,50	9,96
Huevos Rosados	Kg.	4,05	4,31	3,51	4,60	4,10	4,04	2,97	4,24	3,76	4,79	4,43	4,53
Leche Fresca	Litro	0,98	2,31	2,45	1,47	1,24	---	1,47	1,61	1,20	1,60	1,80	1,50
Leche Fresca Gloria En Bolsa (10 B)	Litro	---	2,61	---	---	---	---	---	---	---	1,60	---	---
Leche Gloria Entera 410Gr.	Lta. G.	2,65	2,62	2,48	2,64	2,74	2,63	2,75	2,73	2,70	2,72	2,77	2,75

a/ En Lima, el precio mayorista de ajo es de variedad napuri

b/ En Lima, el precio corresponde a leche pasteurizada

c/ El precio corresponde a Chuleta de Certero

c/ El precio corresponde a Chuleta de Cerdo

... Información No disponible

Fuente: Lima Metropolitana : Empresa de Mercados Mayoristas S.A. (EMMSA), Mercado Mayorista N° 2 de Frutas-La Victoria, Mercado Santa Anita,

Centros de Acopio de Aves y Camales, Resto de Ciudades; INEI, Direcciones Regionales y Subregionales de Agricultura.

Elaboración: Ministerio de Agricultura - Oficina de Estudios Económicos y Estadísticos

Cuadro Nº 73

LIMA METROPOLITANA: PRECIO PROMEDIO AL CONSUMIDOR POR MES, SEGÚN PRINCIPALES PRODUCTOS ALIMENTICIOS QUE INTERVIENEN EN EL CÁLCULO DEL ÍNDICE DE PRECIOS
Periodo: enero-diciembre 2012 y enero-abril 2013
(nuevos soles/kg)

Productos	2012												2013			
	ene	feb	mar	abr	may	jun	jul	ago	set	oct	nov	dic	ene	feb	mar	abr
PAN Y CEREALES																
Arroz corriente	2,48	2,48	2,49	2,48	2,47	2,46	2,47	2,47	2,47	2,47	2,47	2,47	2,47	2,47	2,46	2,46
Avena a granel	3,99	4,00	4,01	3,99	3,98	3,98	3,97	3,95	3,98	4,00	4,03	4,03	4,03	4,03	4,02	4,03
Pan francés	6,23	6,24	6,24	6,24	6,27	6,27	6,27	6,34	6,35	6,38	6,40	6,40	6,40	6,40	6,40	6,40
Quinua entera	9,36	9,29	9,26	9,31	9,36	9,45	9,51	9,50	9,45	9,51	9,69	9,69	9,76	9,87	10,17	11,16
CARNES Y PREPARADOS																
Gallina	12,47	12,74	13,35	13,91	13,88	13,76	13,38	13,48	13,70	13,83	13,57	13,54	13,52	13,39	13,60	13,84
Mondongo de res	9,68	9,63	9,67	9,74	9,80	9,79	9,80	9,80	9,84	10,02	10,13	10,11	10,09	10,13	10,13	10,13
Ovino (chuleta)	15,59	15,71	15,75	15,73	15,72	15,67	15,68	15,79	15,84	16,11	16,18	16,22	16,38	16,39	16,43	16,46
Pollo	7,01	6,95	7,56	7,37	7,23	7,36	7,06	6,93	7,07	7,29	7,23	7,85	7,54	7,08	7,60	7,63
Porcino (chuleta)	13,18	13,38	13,58	13,44	13,65	13,63	13,60	13,56	13,56	13,65	13,65	13,65	13,73	13,73	13,76	13,76
Sancochado	11,55	11,55	11,56	11,59	11,71	11,71	11,70	11,71	11,70	11,76	11,76	11,79	11,84	11,88	11,91	11,97
PESCADOS Y MARISCOS																
Bonito	10,01	7,60	7,57	8,15	8,42	8,02	8,88	8,72	10,04	11,45	10,32	7,33	7,45	6,51	6,54	7,33
Cojinova	21,28	21,68	22,45	25,12	22,57	20,74	20,46	20,48	19,64	20,25	21,52	19,32	21,39	21,41	22,39	21,49
Jurel	6,22	5,81	5,60	5,02	5,92	6,32	6,63	7,01	7,57	8,09	8,16	6,49	6,38	6,16	6,39	7,40
Liza	7,54	7,28	6,99	7,58	7,25	7,23	7,58	7,47	7,49	8,29	7,82	7,00	6,87	6,80	7,20	7,75
Tollo	18,83	19,55	18,10	19,36	18,14	18,70	18,32	18,51	18,81	20,30	18,95	19,62	19,30	19,98	20,27	20,67
LECHE, QUESO Y HUEVOS																
Huevo a granel	4,42	4,69	5,17	5,66	5,43	4,93	4,77	4,74	4,83	4,69	4,57	4,51	4,29	4,09	4,46	5,00
Leche evaporada	2,67	2,68	2,68	2,69	2,69	2,67	2,71	2,77	2,80	2,80	2,82	2,83	2,84	2,84	2,84	2,84
Leche fresca	3,20	3,22	3,25	3,27	3,27	3,29	3,31	3,38	3,38	3,39	3,39	3,40	3,42	3,44	3,44	3,44
Queso fresco	14,27	14,12	14,20	14,30	14,36	14,38	14,40	14,48	14,55	14,92	15,06	15,12	15,04	15,00	15,00	14,97
ACEITES Y GRASAS																
Aceite vegetal (botella)	6,91	6,94	6,92	6,92	6,91	6,89	6,89	6,89	6,89	6,89	6,88	6,87	6,84	6,85	6,85	6,84
Mantequilla envasada	31,69	31,85	31,85	31,96	32,04	32,30	32,27	32,47	32,72	32,58	32,40	32,35	32,32	32,18	32,20	32,34
HORTALIZAS Y LEGUMBRES																
Arveja verde americana	4,05	4,23	4,48	4,49	4,85	4,60	3,80	3,87	5,20	4,63	4,27	4,31	4,58	4,79	4,58	4,96
Cebolla de cabeza	1,73	1,94	2,22	2,75	2,60	2,74	3,44	3,93	3,91	3,02	2,35	2,00	1,86	1,79	1,75	1,89
Haba verde	2,30	2,36	2,42	2,42	2,29	2,29	2,31	2,30	2,70	2,89	2,72	2,44	2,39	2,32	2,26	2,17
Maíz choclo	4,99	4,26	3,94	3,97	3,96	4,39	5,16	6,02	5,67	4,82	4,99	5,27	4,72	4,17	3,73	3,57
Tomate italiano	2,52	2,63	2,37	2,73	2,95	2,41	2,48	2,55	2,51	2,57	2,67	2,59	2,43	2,41	2,60	3,43
Vainita americana	3,59	3,90	4,13	4,78	4,94	4,32	3,74	3,58	4,20	3,76	3,73	3,68	3,79	3,78	4,67	4,58
Zapallo macre	1,81	1,89	1,97	2,10	2,08	1,93	1,82	1,80	2,01	1,99	2,03	1,99	1,96	1,95	1,90	1,88
FRUTAS																
Limón	3,51	3,07	2,86	2,85	2,82	3,04	3,62	5,64	6,56	4,62	3,44	3,53	3,67	3,02	3,01	3,07
Mandarina	4,32	4,32	3,87	3,18	2,76	2,65	2,74	3,01	3,10	3,05	3,41	3,91	4,72	4,73	4,13	3,49
Mango	3,34	3,94	4,16	4,32	4,78	4,78	4,84	4,72	4,83	4,83	4,06	3,65	3,46	3,41	3,59	3,74
Manzana corriente	2,27	2,28	2,23	2,17	2,22	2,54	3,13	3,39	3,32	2,98	2,66	2,53	2,32	2,22	2,12	2,12
Naranja de jugo	1,55	1,76	1,91	1,89	1,81	1,66	1,54	1,53	1,47	1,49	1,58	1,59	1,79	1,86	1,85	2,02
Plátano de seda	1,56	1,56	1,62	1,73	1,76	1,79	1,78	1,79	1,80	1,82	1,81	1,82	1,70	1,66	1,67	1,71
Uva blanca	5,50	4,45	4,08	4,13	4,72	5,19	5,21	5,35	5,64	6,44	6,67	6,32	5,09	4,76	4,53	4,57
Uva negra	4,24	4,00	4,07	4,30	4,23	4,05	4,08	4,14	4,17	4,20	4,39	4,30	4,13	4,12	3,98	4,11
LEGUMBRES Y DERIVADOS																
Arveja seca partida	3,69	3,68	3,73	3,68	3,74	3,75	3,79	3,77	3,73	3,77	3,77	3,67	3,72	3,73	3,75	3,89
Frijol canario	7,41	7,48	7,60	9,37	10,23	10,34	9,99	9,31	8,98	9,01	8,97	8,79	8,90	9,15	9,34	9,39
Frijol castilla	4,51	4,55	4,58	4,62	4,62	4,59	4,59	4,56	4,52	4,50	4,55	4,43	4,46	4,41	4,42	4,42
Frijol panamito	4,58	4,60	4,66	4,70	4,78	4,75	4,76	4,77	4,81	4,94	5,00	5,00	5,03	5,10	5,11	5,13
Lenteja	4,95	4,94	4,91	4,91	4,94	4,91	4,88	4,85	4,82	4,78	4,74	4,70	4,68	4,68	4,58	4,63
Pallar	6,83	6,77	6,75	6,77	6,78	6,78	6,74	6,60	6,59	6,45	6,43	6,28	6,23	6,23	6,16	6,23
TUBÉRCULOS Y RAÍCES																
Camote amarillo	1,83	1,87	1,96	2,02	2,04	2,05	2,09	2,06	2,02	1,83	1,79	1,71	1,74	1,61	1,54	1,56
Olluco	3,45	3,39	3,41	3,24	3,16	3,14	3,07	2,99	3,01	3,06	3,29	3,65	3,96	3,84	3,55	3,28
Papa blanca	1,34	1,41	1,42	1,42	1,37	1,33	1,32	1,29	1,38	1,37	1,40	1,40	1,47	1,44	1,40	1,37
Yuca blanca	1,94	2,02	2,05	2,11	2,10	2,03	2,07	2,03	2,14	2,02	2,09	2,14	2,20	2,18	2,15	2,15
AZÚCAR																
Blanca	3,21	3,19	3,16	3,15	3,14	3,11	3,07	3,07	3,06	3,00	2,98	2,93	2,86	2,75	2,69	2,60
Rubia	2,81	2,81	2,80	2,80	2,80	2,80	2,77	2,77	2,73	2,65	2,63	2,49	2,43	2,30	2,25	2,19

Fuente: Instituto Nacional de Estadística e Informática

Elaboración: Ministerio de Agricultura - Oficina de Estudios Económicos y Estadísticos

Cuadro N° 74

LIMA METROPOLITANA: PRECIO PROMEDIO AL CONSUMIDOR POR MES, SEGÚN PRINCIPALES PRODUCTOS ALIMENTICIOS QUE INTERVIENEN EN EL CÁLCULO DEL ÍNDICE DE PRECIOS

Periodo: enero-diciembre 2012 y enero-abril 2013

(soles constantes a precios año 2009=100)

Productos	2012												2013			
	ene	feb	mar	abr	may	jun	jul	ago	set	oct	nov	dic	ene	feb	mar	abr
PAN Y CEREALES																
Arroz corriente	2,32	2,31	2,30	2,28	2,27	2,26	2,27	2,26	2,25	2,25	2,25	2,25	2,25	2,25	2,24	2,24
Avena a granel	3,73	3,73	3,71	3,67	3,66	3,66	3,65	3,61	3,62	3,65	3,68	3,67	3,66	3,66	3,65	3,67
Pan francés	5,83	5,82	5,77	5,74	5,77	5,77	5,76	5,80	5,78	5,81	5,84	5,83	5,82	5,82	5,82	5,82
Quinoa entera	8,75	8,66	8,57	8,57	8,61	8,70	8,74	8,69	8,60	8,67	8,84	8,82	8,87	8,97	9,25	10,16
CARNES Y PREPARADOS																
Gallina	11,66	11,88	12,35	12,80	12,77	12,66	12,30	12,33	12,46	12,60	12,38	12,32	12,29	12,17	12,37	12,59
Mondongo de res	9,05	8,98	8,95	8,96	9,02	9,01	9,01	8,96	8,95	9,13	9,24	9,20	9,17	9,21	9,21	9,22
Ovino (chuleta)	14,58	14,65	14,57	14,48	14,46	14,42	14,42	14,44	14,41	14,68	14,77	14,76	14,89	14,90	14,94	14,98
Pollo	6,56	6,48	6,99	6,78	6,65	6,77	6,49	6,34	6,43	6,64	6,60	7,15	6,86	6,44	6,91	6,94
Porcino (chuleta)	12,33	12,47	12,56	12,37	12,56	12,54	12,50	12,40	12,34	12,44	12,46	12,50	12,48	12,51	12,51	12,52
Sancochado	10,80	10,77	10,70	10,67	10,77	10,78	10,76	10,71	10,65	10,72	10,73	10,73	10,76	10,80	10,83	10,89
PESCADOS Y MARISCOS																
Bonito	9,36	7,09	7,00	7,50	7,75	7,38	8,16	7,98	9,13	10,43	9,42	6,67	6,77	5,92	5,95	6,67
Cojinova	19,90	20,21	20,77	23,12	20,76	19,09	18,81	18,73	17,87	18,45	19,64	17,59	19,45	19,47	20,36	19,56
Jurel	5,82	5,42	5,18	4,62	5,45	5,82	6,10	6,41	6,89	7,37	7,45	5,91	5,80	5,60	5,81	6,73
Liza	7,05	6,79	6,47	6,98	6,67	6,65	6,97	6,83	6,81	7,56	7,14	6,37	6,25	6,18	6,55	7,05
Tollo	17,61	18,23	16,75	17,82	16,69	17,21	16,84	16,93	17,11	18,50	17,29	17,86	17,55	18,17	18,43	18,81
LECHE, QUESO Y HUEVOS																
Huevo a granel	4,13	4,37	4,78	5,21	5,00	4,54	4,39	4,34	4,39	4,27	4,17	4,11	3,90	3,72	4,05	4,55
Leche evaporada	2,50	2,50	2,48	2,48	2,47	2,46	2,49	2,53	2,55	2,55	2,57	2,58	2,58	2,58	2,58	2,58
Leche fresca	2,99	3,00	3,00	3,01	3,01	3,03	3,04	3,09	3,08	3,09	3,09	3,10	3,11	3,11	3,13	3,13
Queso fresco	13,35	13,16	13,14	13,16	13,21	13,23	13,24	13,25	13,24	13,60	13,74	13,76	13,67	13,64	13,64	13,62
ACEITES Y GRASAS																
Aceite vegetal (botella)	6,46	6,47	6,40	6,37	6,36	6,34	6,33	6,30	6,27	6,28	6,28	6,25	6,22	6,23	6,23	6,22
Mantequilla envasada	29,64	29,69	29,47	29,41	29,47	29,72	29,67	29,71	29,77	29,69	29,56	29,44	29,38	29,26	29,28	29,43
HORTALIZAS Y LEGUMBRES																
Arveja verde americana	3,79	3,94	4,14	4,13	4,46	4,23	3,49	3,54	4,73	4,22	3,90	3,92	4,16	4,36	4,16	4,51
Cebolla de cabeza	1,62	1,81	2,05	2,53	2,39	2,52	3,16	3,60	3,56	2,75	2,14	1,82	1,69	1,63	1,59	1,72
Haba verde	2,15	2,20	2,24	2,23	2,11	2,11	2,12	2,10	2,46	2,63	2,48	2,22	2,17	2,11	2,05	1,97
Maíz choclo	4,67	3,97	3,65	3,65	3,64	4,04	4,74	5,51	5,16	4,39	4,55	4,80	4,29	3,79	3,39	3,25
Tomate italiano	2,36	2,45	2,19	2,51	2,71	2,22	2,28	2,33	2,28	2,34	2,44	2,36	2,21	2,19	2,36	3,12
Vainita americana	3,36	3,64	3,82	4,40	4,54	3,98	3,44	3,27	3,82	3,43	3,40	3,35	3,45	3,44	4,25	4,17
Zapallo macre	1,69	1,76	1,82	1,93	1,91	1,78	1,67	1,65	1,83	1,81	1,85	1,81	1,78	1,77	1,73	1,71
FRUTAS																
Limón	3,28	2,86	2,65	2,62	2,59	2,80	3,33	5,16	5,97	4,21	3,14	3,21	3,34	2,75	2,74	2,79
Mandarina	4,04	4,03	3,58	2,93	2,54	2,44	2,52	2,75	2,82	2,78	3,11	3,56	4,29	4,30	3,75	3,18
Mango	3,12	3,67	3,85	3,98	4,40	4,40	4,45	4,32	4,39	4,40	3,71	3,32	3,15	3,10	3,26	3,40
Manzana corriente	2,12	2,13	2,06	2,00	2,04	2,34	2,88	3,10	3,02	2,72	2,43	2,30	2,11	2,02	1,93	1,93
Naranja de jugo	1,45	1,64	1,77	1,74	1,67	1,53	1,42	1,40	1,34	1,36	1,44	1,45	1,63	1,69	1,68	1,84
Plátano de seda	1,46	1,45	1,50	1,59	1,62	1,65	1,64	1,64	1,64	1,66	1,65	1,66	1,55	1,51	1,52	1,56
Uva blanca	5,14	4,15	3,77	3,80	4,34	4,78	4,79	4,89	5,13	5,87	6,09	5,75	4,63	4,33	4,12	4,16
Uva negra	3,97	3,73	3,77	3,96	3,89	3,73	3,75	3,79	3,79	3,83	4,01	3,91	3,75	3,75	3,62	3,74
LEGUMBRES Y DERIVADOS																
Arveja seca partida	3,45	3,43	3,45	3,39	3,44	3,45	3,48	3,45	3,39	3,44	3,44	3,34	3,38	3,39	3,41	3,54
Frijol canario	6,93	6,97	7,03	8,62	9,41	9,52	9,19	8,52	8,17	8,21	8,19	8,00	8,09	8,32	8,49	8,54
Frijol castilla	4,22	4,24	4,24	4,25	4,25	4,22	4,22	4,17	4,11	4,10	4,15	4,03	4,05	4,01	4,02	4,02
Frijol panamito	4,28	4,29	4,31	4,33	4,40	4,37	4,38	4,36	4,38	4,50	4,56	4,55	4,57	4,64	4,65	4,67
Lenteja	4,63	4,61	4,54	4,52	4,54	4,52	4,49	4,44	4,39	4,36	4,33	4,28	4,26	4,26	4,16	4,21
Pallar	6,39	6,31	6,25	6,23	6,24	6,24	6,20	6,04	6,00	5,88	5,87	5,72	5,66	5,66	5,60	5,67
TUBÉRCULOS Y RAÍCES																
Camote amarillo	1,71	1,74	1,81	1,86	1,88	1,89	1,92	1,88	1,84	1,67	1,63	1,56	1,58	1,46	1,40	1,42
Olluco	3,23	3,16	3,15	2,98	2,91	2,89	2,82	2,74	2,74	2,79	3,00	3,32	3,60	3,49	3,23	2,98
Papa blanca	1,25	1,31	1,31	1,31	1,26	1,22	1,21	1,18	1,26	1,25	1,28	1,27	1,34	1,31	1,27	1,25
Yuca blanca	1,81	1,88	1,90	1,94	1,93	1,87	1,90	1,86	1,95	1,84	1,91	1,95	2,00	1,98	1,95	1,96
AZÚCAR																
Blanca	3,00	2,97	2,92	2,90	2,89	2,86	2,82	2,81	2,78	2,73	2,72	2,67	2,60	2,50	2,45	2,37
Rubia	2,63	2,62	2,59	2,58	2,58	2,58	2,55	2,53	2,48	2,42	2,40	2,27	2,21	2,09	2,05	1,99

Fuente: Instituto Nacional de Estadística e Informática - Dirección Técnica de Indicadores Económicos - Dirección Ejecutiva de Índices.

Elaboración: Ministerio de Agricultura - Oficina de Estudios Económicos y Estadísticos

Cuadro N° 75
PRECIOS PROMEDIO MENSUAL AL CONSUMIDOR DE PRINCIPALES PRODUCTOS AGROALIMENTICIOS,
EN LIMA METROPOLITANA Y CAPITALES DE DEPARTAMENTO
Mes: abril 2013
(S. / U.M.)

Rubros/ Productos	Unidad de Medida	Amazonas (Chachapoyas)	Ancash (Huaraz)	Apurímac (Abancay)	Are- quipa	Aya- cucho	Caja- marca	Cusco	Huanca- velica	Huá- nuco	Ica	Junín (Huancayo)	La Libertad (Trujillo)
Tubérculos y Raíces													
Camote Amarillo	kg	1,09	1,32	1,70	---	1,00	1,71	1,78	1,95	1,00	1,61	1,29	1,31
Camote Morado/Leg/Mila/Mej/Pe	kg	1,33	---	1,52	1,45	0,77	1,67	1,65	1,87	1,27	1,32	1,15	1,60
Olluco Largo (Sin Lavar/Lavado)	kg	---	---	1,43	2,29	---	1,78	1,77	2,19	---	2,90	1,25	2,13
Olluco Redondo (Sin Lavar/Lavado)	kg	2,13	---	1,42	2,59	1,59	1,79	1,79	---	1,18	---	---	2,86
Papa Amarilla/Tumbay/Tornillo/Ot	kg	1,18	1,49	1,44	2,23	1,70	1,32	1,90	1,53	1,87	3,33	---	1,30
Papa Canchan	kg	---	0,93	0,99	1,50	0,76	0,92	1,37	0,78	1,00	1,19	1,08	0,91
Papa Huamantanga	kg	---	---	1,53	---	1,05	---	---	---	1,28	---	1,72	---
Papa Huayro (Rojo-Moro-Negro)Ri	kg	1,17	---	1,44	1,96	1,48	---	1,71	1,50	1,39	---	1,56	1,32
Papa Negra Andina	kg	---	---	1,57	---	1,61	---	---	---	1,00	---	0,90	---
Papa Perricholi	kg	---	---	2,50	1,15	---	1,04	---	0,82	---	---	0,88	---
Papa Peruanita	kg	---	---	1,52	2,10	1,44	1,23	1,73	1,51	---	2,39	1,49	1,52
Papa Unica	kg	---	---	1,04	1,41	0,53	---	---	---	---	---	0,96	0,81
Papa Yungay	kg	1,15	0,93	1,04	1,22	0,83	0,94	---	0,76	1,00	1,12	0,86	0,81
Yuca Amarilla/Legitim/Injerta(Cos/	kg	---	1,40	1,87	---	1,64	---	---	---	---	1,90	1,63	1,88
Yuca Blanca/Legitimo/Injerta(Cost,	kg	1,45	---	1,94	1,89	1,42	1,83	2,23	2,00	1,22	---	---	2,37
Hortalizas													
Aji Escabeche Fresco/Zanahor/Lisc	Kg.	2,75	1,86	4,27	2,89	3,16	2,79	4,18	3,74	4,68	3,09	2,48	2,01
Aji Rocoto (Costa/Sierra/Selva)	Kg.	3,17	---	---	6,24	4,28	4,15	---	5,87	3,83	7,80	5,18	3,62
Aji Seco Panca	Kg.	9,92	15,33	12,33	13,81	12,16	12,79	13,38	13,02	18,67	14,69	12,57	10,33
Ajo Criollo O Napuri	Kg.	8,40	7,14	6,74	7,15	7,22	8,48	9,46	6,75	10,90	10,60	6,85	7,16
Ajo Morado/Barran/Legit/Aricota/	Kg.	---	---	---	---	8,31	---	---	---	---	---	8,38	8,51
Cebolla Cabeza Roja/Maj/Tamb/Lc	Kg.	2,13	1,30	1,38	1,17	1,32	2,08	1,35	1,77	1,90	1,41	1,16	1,53
Tomate Marzano (Cuadr-Rt4/Ital/F	Kg.	2,72	3,04	1,76	2,08	2,98	3,14	2,38	3,01	3,25	3,32	2,71	3,10
Vainita Americana/Seda/Pito/Corr	Kg.	4,14	2,00	1,83	3,11	1,98	2,89	3,17	3,86	2,24	3,82	4,42	3,33
Zanahoria (Criolla-Serrana)	Kg.	1,43	1,22	1,42	1,56	1,18	1,27	1,69	1,03	1,32	1,65	1,01	1,46
Zapallo Macre(Costa/Sierra/Selva)	Kg.	1,57	1,29	1,24	---	1,02	1,46	1,49	2,00	1,05	1,58	1,51	1,51
Legumbres													
Arveja Verde Americana/(Criolla/S	kg	5,23	---	2,73	---	---	---	2,95	3,13	2,97	4,84	---	4,45
Arveja Verde Blanca Criolla	kg	---	---	---	3,08	---	---	---	---	---	3,86	---	3,74
Arveja Verde Blanca Serrana	kg	---	3,40	2,67	3,29	3,05	3,83	3,34	3,02	3,02	---	3,15	4,14
Frijol Verde Canario	kg	---	---	---	---	---	0,99	7,83	---	---	---	---	2,92
Haba Verde Criolla	kg	1,95	---	---	---	---	---	1,17	1,76	---	---	---	---
Haba Verde Serrana	kg	---	1,29	1,44	1,44	1,27	1,07	1,52	1,64	1,01	1,69	0,98	1,77
Cereales													
Arroz Corriente	kg	2,27	1,63	2,45	---	2,43	2,41	2,28	1,97	2,33	2,48	2,32	1,86
Arroz Extra	kg	3,10	4,30	2,99	2,73	3,47	2,97	2,99	2,58	3,05	3,46	3,40	2,39
Arroz Superior	kg	2,69	2,33	2,77	2,40	2,90	2,64	2,82	2,18	2,66	2,82	2,75	2,09
Choclo Pardo	kg	---	---	---	---	---	---	---	---	---	---	---	---
Choclo Serrano Semilla Corriente	kg	2,31	---	1,38	---	1,50	2,64	---	2,23	2,37	---	1,87	2,36
Choclo Serrano Tipo Cuzco	kg	---	---	1,65	1,93	1,76	---	2,80	---	---	3,74	2,17	---
Menestras													
Frijol Canario	Kg.	7,54	7,11	6,70	8,37	6,61	6,98	7,92	7,67	7,08	8,21	7,73	7,83
Frijol Castilla	Kg.	3,59	4,39	4,26	4,28	3,69	4,23	5,71	3,96	3,56	3,90	3,41	2,70
Garbanzo Criollo	Kg.	9,09	7,17	6,75	7,13	5,70	7,44	7,08	6,61	8,00	5,61	6,30	4,13
Lenteja Seca Importada Americanaz	Kg.	4,16	4,49	4,24	4,26	3,69	4,50	4,34	4,09	4,50	4,63	3,25	3,28
Pallar / Pallar Seco Nacional	Kg.	6,48	6,01	6,78	4,91	5,75	6,00	6,86	6,17	6,87	4,53	4,23	4,26

Continúa

Continúa

Rubros/ Productos	Unidad de Medida	Amazonas (Chachapoyas)	Ancash (Huaraz)	Apurímac (Abancay)	Are- quipa	Aya- cucho	Caja- marca	Cusco	Huanca- velica	Huá- nuco	Ica	Junín (Huancayo)	La Libertad (Trujillo)
Frutas													
Chirimoya Cumbe	Kg.	5,98	---	4,43	9,44	5,26	3,00	7,41	7,04	6,77	6,39	---	6,23
Fresa Sancho	Kg.	---	---	---	---	---	---	---	---	---	---	---	---
Granadilla Costa (Norte)	Kg.	---	---	---	6,45	4,70	5,00	---	---	---	5,52	---	4,01
Granadilla Selva	Kg.	---	---	---	5,63	---	---	6,52	5,19	3,51	5,63	3,66	---
Limón Sutil Bolsa	Kg.	2,63	2,67	2,55	---	2,77	2,24	---	3,08	1,65	---	1,51	2,51
Limón Sutil Cajón	Kg.	---	---	2,61	3,38	---	---	3,21	3,07	3,08	2,97	1,71	---
Mandarina Malvácea (costa)	Kg.	---	---	3,25	---	---	---	---	4,55	---	---	---	---
Mandarina Río De Oro/Murcott Cc	Kg.	---	---	3,29	---	---	---	5,32	4,90	---	---	---	---
Mandarina Satsuma (Costa)	Kg.	---	3,00	---	4,71	3,57	---	---	4,64	3,11	---	3,65	3,45
Mandarina Tangerina	Kg.	4,29	---	3,43	---	---	2,84	---	---	---	1,91	1,43	---
Mango Criollo Planta (Costa)	Kg.	---	---	1,90	4,33	---	1,50	3,44	3,65	2,20	2,64	---	3,17
Mango Edward Planta	Kg.	---	---	3,19	---	---	---	---	3,77	---	---	---	2,27
Mango Haden /Hayde (Planta)	Kg.	---	---	---	---	2,38	---	3,69	3,74	2,19	---	---	1,60
Manzana Cte/Para Agua	Kg.	1,84	1,15	1,99	2,00	1,66	1,74	2,04	2,55	2,72	1,84	1,87	1,43
Manzana Delicia (Costa)	Kg.	2,49	---	3,15	3,88	3,07	2,71	4,83	3,97	3,76	3,42	2,84	2,88
Manzana Israel	Kg.	2,18	---	2,48	2,62	2,28	1,96	2,87	2,32	2,08	2,15	---	2,12
Melocotón Blanquillo	Kg.	---	---	5,62	7,42	3,26	---	7,47	5,00	4,86	4,51	---	2,90
Melocotón Durazno Huayco	Kg.	5,73	---	5,39	7,94	3,53	5,16	6,47	5,01	4,90	---	---	5,08
Melón Coquito	Kg.	---	---	---	2,26	2,49	---	---	---	2,90	2,34	1,80	1,70
Naranja Tangelo Costa	Kg.	---	---	2,53	---	---	---	---	---	---	---	---	---
Naranja Tangelo Selva	Kg.	---	---	2,53	3,40	2,29	---	---	---	2,00	---	2,42	2,27
Naranja Valencia (Selva)	Kg.	1,33	1,53	1,94	2,86	1,73	0,91	2,28	1,64	1,18	2,47	1,46	2,30
Naranja Washington Naval(Costa)	Kg.	---	---	---	4,50	---	---	---	7,20	---	---	---	6,31
Palta Criolla Selva	Kg.	---	---	1,53	---	2,32	2,00	---	2,70	---	2,96	1,76	2,90
Palta Fuerte Costa	Kg.	---	4,19	4,58	5,68	3,47	5,93	5,58	4,91	4,45	5,57	3,86	4,17
Papaya (Selva)	Kg.	2,75	2,99	2,66	4,16	2,30	3,29	2,67	3,39	2,06	3,17	2,43	1,89
Pera Agua Criolla/Corriente	Kg.	---	---	---	3,77	5,22	5,75	6,50	5,54	---	---	---	1,53
Piña Criolla De Selva	Kg.	2,42	2,23	2,67	3,54	1,52	2,41	3,11	2,70	---	1,82	1,42	2,46
Piña Selva O Haway	Kg.	---	2,23	2,51	2,13	1,53	---	---	---	1,38	1,58	1,41	4,18
Plátano Bellaco (Selva)	Kg.	---	---	---	---	1,47	---	2,98	---	2,07	---	---	---
Plátano Isla (Selva)	Kg.	1,49	---	---	---	1,33	2,31	---	2,48	1,64	2,33	2,04	1,83
Plátano Palillo/Selva	Kg.	---	---	---	---	---	---	---	---	1,48	3,51	---	---
Plátano Seda (Selva)	Kg.	---	---	1,50	1,80	---	---	---	---	---	---	---	1,23
Plátano Seda Congo	Kg.	1,29	1,87	1,47	3,33	1,23	1,21	2,69	2,45	1,09	---	1,77	---
Sandía Var.	Kg.	---	---	1,27	2,01	1,23	1,50	1,97	1,55	1,28	1,10	2,60	1,53
Uva Alfonso Lavalett (Negra)	Kg.	---	---	---	5,00	3,49	3,00	5,62	3,84	3,80	---	3,23	2,37
Uva Italia /Americana-Nacional	Kg.	5,79	2,96	---	4,59	3,07	6,06	5,28	3,93	3,59	4,03	3,10	3,70
Uva Red Glove Nacional	Kg.	---	---	5,50	5,11	3,80	5,00	5,57	3,81	4,42	---	3,44	4,07
Agrícolas Agroindus. y Subproductos													
Aceite Alsol De 18 Lt.	Kg.	---	---	6,82	---	5,53	---	6,40	6,30	---	6,45	---	---
Aceite Cil Lata X18 Lt.	Kg.	---	---	6,89	6,03	5,77	6,44	6,30	6,09	7,00	---	5,92	5,70
Aceite Primor Clasico 12 X 1 Lt.	Kg.	7,63	6,97	7,93	7,01	7,47	7,40	7,30	7,17	7,17	6,99	6,98	7,13
Azucar Blanca Nacional	Kg.	---	---	2,67	2,50	2,83	2,80	2,99	---	---	2,46	2,36	2,03
Azucar Rubia Nacional	Kg.	2,33	2,20	2,29	2,56	2,47	1,93	2,50	2,06	2,55	2,05	2,20	1,73
Fideos Cogorno A Granel.	Kg.	---	3,27	4,89	3,27	3,03	3,48	3,09	3,05	3,43	3,91	3,05	---
Fideos Nicolini Tallarin	Kg.	4,20	4,33	4,87	4,03	4,23	4,23	4,03	---	4,08	4,26	4,50	---
Pecuario													
Carne Fresca De Oveja	Kg.	13,29	12,00	9,93	14,53	11,67	12,00	13,05	12,09	12,37	12,83	13,63	13,67
Carne Fresca De Pollo (Eviscerado)	Kg.	7,69	7,47	8,89	7,84	9,44	7,61	9,60	7,54	9,21	7,71	6,94	7,09
Carne Fresca De Porcino	Kg.	12,92	11,00	12,55	10,10	11,17	11,67	10,86	9,63	11,38	11,55	10,95	12,00
Carne Fresca De Vacuno	Kg.	12,90	10,00	8,92	10,64	8,63	10,06	10,26	8,61	9,88	12,40	10,88	11,33
Huevos Rosados	Kg.	4,07	5,10	5,27	5,08	4,81	5,21	5,25	4,75	4,57	4,86	5,23	4,68
Leche Fresca	Litro	1,35	2,50	1,90	1,64	1,93	1,40	1,71	1,26	2,69	1,75	1,83	1,83
Leche Fresca Gloria En Bolsa (10 B)	Litro	---	---	---	---	---	---	---	---	---	---	---	---
Leche Gloria Entera 410Gr.	Lta. G.	2,94	3,00	2,99	2,94	3,07	3,22	2,99	2,92	2,84	2,90	3,05	3,00 #

Continúa

Conclusión

Rubros/ Productos	Unidad de Medida	Lambayeque (Chiclayo)	Lima (Lima Metrop.)	Loreto (Iquitos)	Madre de Dios	Moque- gua	Pasco C. Pasco)	Piura	Puno	San Martín (Tarapoto)	Tacna	Tumbes	Ucayali (Pucallpa)
Tubérculos y Raíces													
Camote Amarillo	kg	0,73	1,50	2,55	---	---	1,72	---	---	0,95	1,54	1,00	2,00
Camote Morado/Leg/Mila/Mej/Pe	kg	0,89	1,49	---	2,10	1,63	1,32	0,98	1,57	0,97	---	1,09	1,97
Olluco Largo (Sin Lavar/Lavado)	kg	3,33	3,48	8,17	2,50	---	---	2,71	2,65	---	---	---	---
Olluco Redondo (Sin Lavar/Lavado)	kg	2,47	---	8,93	---	3,43	2,75	---	2,98	3,40	---	3,88	3,62
Papa Amarilla/Tumbay/Tornillo/Ot	kg	1,43	2,90	3,06	---	2,50	1,98	2,25	---	1,57	---	2,86	2,97
Papa Canchan	kg	1,15	1,37	1,25	1,70	1,53	1,36	1,38	1,46	0,85	1,63	1,50	1,45
Papa Huamantanga	kg	---	2,35	---	---	---	1,63	---	---	---	---	---	---
Papa Huayro (Rojo-Moro-Negro)Ri	kg	---	2,35	---	---	2,50	2,09	---	1,68	0,97	2,42	2,50	2,54
Papa Negra Andina	kg	1,38	1,47	---	---	---	1,11	---	---	---	---	---	---
Papa Perricholi	kg	1,17	1,28	---	1,23	---	---	---	---	---	---	1,37	---
Papa Peruanita	kg	---	2,62	1,35	2,95	2,55	2,09	---	1,62	---	2,60	2,00	---
Papa Unica	kg	1,33	1,21	---	---	1,53	---	1,14	1,37	---	1,57	1,35	---
Papa Yungay	kg	1,63	1,37	---	---	---	1,18	---	---	---	1,74	1,37	1,35
Yuca Amarilla/Legitim/Injerta(Cos/	kg	1,00	2,08	---	---	---	---	---	---	---	3,35	---	---
Yuca Blanca/Legitimo/Injerta(Cost,	kg	1,54	1,98	1,93	1,89	2,87	1,84	1,92	2,47	0,97	3,01	1,50	1,00
Hortalizas													
Aji Escabeche Fresco/Zanahor/Lisc	Kg.	2,96	3,49	5,32	6,93	2,96	3,75	2,08	4,50	3,63	2,25	3,69	4,36
Aji Rocoto (Costa/Sierra/Selva)	Kg.	4,56	7,21	8,24	---	5,89	5,36	---	4,37	4,33	4,32	4,55	5,31
Aji Seco Panca	Kg.	12,16	13,32	---	18,76	12,71	13,37	11,80	16,41	11,92	11,00	10,63	---
Ajo Criollo O Napuri	Kg.	7,49	9,88	10,89	8,96	6,21	6,31	8,79	7,55	8,90	9,97	6,82	8,34
Ajo Morado/Barran/Legit/Aricota/	Kg.	---	11,62	---	---	---	---	---	---	9,45	---	---	---
Cebolla Cabeza Roja/Maj/Tamb/Lc	Kg.	1,41	1,66	1,36	1,53	0,99	1,82	1,23	1,05	1,62	1,56	1,99	1,97
Tomate Marzano (Cuadr-Rt4/Ital/f	Kg.	2,66	3,28	3,93	2,93	2,15	2,73	3,45	2,43	2,64	1,95	1,88	3,15
Vainita Americana/Seda/Pito/Corr	Kg.	3,76	4,48	7,82	3,92	3,13	---	3,38	3,77	4,11	3,71	5,48	3,80
Zanahoria (Criolla-Serrana)	Kg.	1,64	1,64	3,00	2,01	1,94	1,23	1,41	1,49	1,20	1,74	1,50	2,00
Zapallo Macre(Costa/Sierra/Selva)	Kg.	1,86	1,82	1,99	1,93	---	1,50	1,60	---	1,63	---	1,32	2,01
Legumbres													
Arveja Verde Americana/(Criolla/S	kg	---	4,86	---	3,89	3,56	---	---	---	4,37	4,00	---	---
Arveja Verde Blanca Criolla	kg	4,09	3,25	---	3,69	---	---	2,79	---	---	---	3,56	---
Arveja Verde Blanca Serrana	kg	3,25	4,27	9,76	3,87	---	3,64	3,38	3,73	---	---	---	4,50
Frijol Verde Canario	kg	4,20	5,89	---	---	---	---	6,30	---	---	---	3,50	---
Haba Verde Criolla	kg	2,42	2,30	---	2,10	---	---	---	---	2,98	---	3,83	---
Haba Verde Serrana	kg	2,28	2,11	4,44	2,21	1,72	1,96	---	1,43	---	1,95	---	2,92
Cereales													
Arroz Corriente	kg	1,92	2,25	2,51	2,67	2,49	2,28	2,12	2,38	1,76	2,75	2,03	2,75
Arroz Extra	kg	2,65	2,97	---	3,64	3,39	3,26	3,00	3,02	2,25	3,00	2,80	---
Arroz Superior	kg	2,27	2,61	3,44	3,24	2,93	2,69	2,57	2,70	2,06	3,50	2,46	3,00
Choclo Pardo	kg	4,09	---	---	---	---	---	---	---	---	---	---	---
Choclo Serrano Semilla Corriente	kg	4,63	---	9,63	---	2,63	---	---	---	---	---	---	---
Choclo Serrano Tipo Cuzco	kg	4,83	3,48	---	---	2,44	---	3,62	3,41	---	3,75	2,45	3,77
Menestras													
Frijol Canario	Kg.	7,67	8,90	8,04	8,57	8,13	8,68	6,29	8,16	7,50	8,50	7,91	7,52
Frijol Castilla	Kg.	2,34	4,26	4,22	5,28	5,80	4,50	2,82	5,22	2,45	---	3,00	3,57
Garbanzo Criollo	Kg.	4,22	6,56	6,58	8,27	6,57	6,25	7,12	7,37	7,72	7,31	8,46	6,15
Lenteja Seca Importada American	Kg.	3,98	4,48	5,29	4,84	5,13	4,32	4,38	4,31	3,53	4,22	4,00	4,08
Pallar / Pallar Seco Nacional	Kg.	4,09	5,32	8,03	7,00	6,25	5,74	---	6,17	6,90	6,00	6,00	5,62

Continúa

Conclusión

Rubros/ Productos	Unidad de Medida	Lambayeque (Chiclayo)	Lima (Lima Metrop.)	Loreto (Iquitos)	Madre de Dios	Moque- gua	Pasco C. Pasco	Piura	Puno	San Martín (Tarapoto)	Tacna	Tumbes	Ucayali (Pucallpa)
Frutas													
Chirimoya Cumbe	Kg.	---	6,63	---	2,43	4,88	---	---	---	6,62	5,25	9,22	---
Fresa Sancho	Kg.	---	---	---	---	---	---	---	---	---	---	---	---
Granadilla Costa (Norte)	Kg.	5,24	4,30	---	---	6,13	---	4,08	---	5,98	5,02	7,00	5,93
Granadilla Selva	Kg.	---	4,90	2,45	---	---	4,22	---	5,83	---	---	---	6,00
Limón Sutil Bolsa	Kg.	1,86	1,83	2,65	---	---	---	0,98	---	2,17	3,93	1,60	---
Limón Sutil Cajón	Kg.	---	2,84	---	3,16	4,78	2,38	---	4,19	---	---	---	4,09
Mandarina Malvácea (costa)	Kg.	3,13	---	---	---	---	---	4,03	---	---	---	---	---
Mandarina Rió De Oro/Murcott Cc	Kg.	---	---	---	5,89	---	---	---	---	---	---	---	---
Mandarina Satsuma (Costa)	Kg.	---	3,55	7,18	6,13	4,85	---	---	4,31	---	4,00	4,92	4,32
Mandarina Tangerina	Kg.	---	3,30	---	---	---	---	---	---	---	---	---	---
Mango Criollo Planta (Costa)	Kg.	2,97	2,99	---	---	3,58	---	1,60	2,66	---	3,00	---	---
Mango Edward Planta	Kg.	---	3,33	2,38	---	2,83	---	2,53	---	---	2,45	2,00	3,25
Mango Haden /Hayde (Planta)	Kg.	---	2,37	---	5,05	---	---	---	---	---	---	2,00	---
Manzana Cte/Para Agua	Kg.	1,90	1,93	3,16	2,48	2,13	---	1,69	2,02	1,50	2,56	2,00	2,24
Manzana Delicia (Costa)	Kg.	3,14	3,14	7,40	5,21	4,00	3,09	2,78	4,34	2,48	---	3,00	4,43
Manzana Israel	Kg.	2,06	2,32	---	---	---	---	1,85	2,68	2,12	---	2,99	3,35
Melocotón Blanquillo	Kg.	---	4,61	---	7,17	5,98	---	---	---	---	---	---	---
Melocotón Durazno Huayco	Kg.	7,03	5,44	---	8,36	4,64	---	6,26	4,38	---	5,00	5,00	5,88
Melón Coquito	Kg.	2,71	2,36	---	---	1,76	---	1,64	1,52	---	1,51	3,05	---
Naranja Tangelo Costa	Kg.	3,39	2,57	---	---	---	---	3,34	3,30	---	---	---	---
Naranja Tangelo Selva	Kg.	---	2,52	---	---	---	---	---	---	---	---	---	---
Naranja Valencia (Selva)	Kg.	2,04	1,87	2,44	2,56	2,83	1,25	2,41	1,82	1,23	2,02	1,20	1,13
Naranja Washington Naval(Costa)	Kg.	5,23	4,86	---	---	4,84	---	---	---	---	4,25	6,85	---
Palta Criolla Selva	Kg.	---	3,32	---	---	---	---	---	---	7,22	---	---	---
Palta Fuerte Costa	Kg.	3,86	5,58	7,62	6,91	4,71	---	4,2	4,83	7,9	6	4,31	5,72
Papaya (Selva)	Kg.	2,08	3,31	3,89	2,48	3,79	3,63	3,06	2,91	2,17	4,00	2,36	2,22
Pera Agua Criolla/Corriente	Kg.	---	4,91	---	---	4,58	---	---	4,40	6,44	2,50	7,00	---
Piña Criolla De Selva	Kg.	---	2,06	3,60	---	2,13	---	---	---	2,63	3,08	---	---
Piña Selva O Haway	Kg.	1,88	2,15	3,80	5,22	2,95	2,59	2,91	1,94	---	4,55	---	1,99
Plátano Bellaco (Selva)	Kg.	3,66	2,83	2,78	2,18	---	---	1,90	---	1,30	---	---	2,10
Plátano Isla (Selva)	Kg.	3,82	1,90	2,53	2,45	2,55	2,60	---	---	---	2,18	---	---
Plátano Palillo/Selva	Kg.	---	2,68	---	---	---	---	---	---	---	---	---	---
Plátano Seda (Selva)	Kg.	2,23	1,71	---	---	---	---	1,07	1,87	---	1,90	---	---
Plátano Seda Congo	Kg.	2,00	1,44	2,60	2,52	2,50	1,73	---	---	1,25	1,90	---	2,05
Sandía Var.	Kg.	2,03	1,54	2,06	2,54	1,00	---	2,30	1,07	1,10	1,50	1,10	2,00
Uva Alfonso Lavalett (Negra)	Kg.	2,51	3,27	---	7,08	---	4,41	3,74	---	---	---	4,00	4,65
Uva Italia /Americana-Nacional	Kg.	---	3,75	9,91	7,92	3,63	3,94	4,77	3,99	5,90	4,25	5,99	4,93
Uva Red Glove Nacional	Kg.	3,98	4,05	---	7,82	3,75	4,65	2,39	4,11	5,67	4,26	5,00	5,58
Agrícolas Agroindus. y Subproductos													
Aceite Alsol De 18 Lt.	Kg.	6,83	---	---	6,30	---	---	---	---	7,50	6,45	2,20	---
Aceite Cil Lata X18 Lt.	Kg.	5,89	7,05	---	6,33	6,18	7,18	---	---	---	6,48	7,00	5,08
Aceite Primor Clasico 12 X 1 Lt.	Kg.	7,35	6,88	6,85	7,54	7,13	7,88	7,20	7,34	7,63	---	7,50	7,88
Azucar Blanca Nacional	Kg.	1,99	2,35	1,89	2,75	3,08	---	3,02	3,00	---	2,50	2,20	2,44
Azucar Rubia Nacional	Kg.	1,82	2,02	1,79	3,23	3,10	2,66	2,18	2,91	2,30	2,63	1,68	2,56
Fideos Cogorno A Granel.	Kg.	3,76	3,17	2,97	4,50	3,53	3,99	---	---	---	---	---	4,25
Fideos Nicolini Tallarin	Kg.	4,94	---	---	4,48	4,05	4,54	---	4,25	4,45	4,45	---	3,92
Pecuario													
Carne Fresca De Oveja	Kg.	11,89	15,32	---	12,62	13,50	13,48	---	12,23	11,00	14,36	11,00	12,77
Carne Fresca De Pollo (Eviscerado)	Kg.	6,79	7,31	12,17	10,11	8,62	7,63	6,88	8,64	7,16	7,19	7,96	7,47
Carne Fresca De Porcino	Kg.	10,16	13,44	12,93	12,94	10,75	11,26	11,72	10,25	13,90	12,00	11,00	11,81
Carne Fresca De Vacuno	Kg.	12,42	---	18,38	10,25	10,13	9,71	17,14	8,22	12,00	10,15	11,00	10,77
Huevos Rosados	Kg.	4,81	4,89	4,53	5,58	5,13	5,03	3,87	5,06	3,96	5,27	5,10	5,19
Leche Fresca	Litro	1,42	---	3,00	1,98	1,91	---	2,19	1,83	1,50	1,80	2,00	2,00
Leche Fresca Gloria En Bolsa (10 B)	Litro	---	---	---	---	---	---	---	---	---	---	---	---
Leche Gloria Entera 410Gr.	Lta. G.	2,99	2,87	2,93	2,95	3,00	3,27	2,90	2,93	2,95	3,02	3,00	3,08

a/ En Lima, el precio mayorista de ajo es de variedad napuri

b/ En Lima, el precio corresponde a leche pasteurizada

c/ El precio corresponde a Chuleta de Cerdo

c/ El precio corresponde a Chuleta de Cerdo

... Información No disponible

Fuente: Lima Metropolitana : Empresa de Mercados Mayoristas S.A. (EMMSA), Mercado Mayorista N° 2 de Frutas-La Victoria, Mercado Santa Anita,

Centros de Acopio de Aves y Camales, Resto de Ciudades; INEI, Direcciones Regionales y Subregionales de Agricultura.

Elaboración: Ministerio de Agricultura - Oficina de Estudios Económicos y Estadísticos

Cuadro Nº 76

**LIMA METROPOLITANA: INGRESO MENSUAL DE PRINCIPALES TUBÉRCULOS Y RAÍCES,
AL MERCADO MAYORISTA N°1
Período: enero-diciembre 2012 y enero-abril 2013
(t)**

Mes	TOTAL			Principales tubérculos y raíces											
				Papa			Camote			Olluco			Yuca		
	2012	2013	Var.%	2012	2013	Var.%	2012	2013	2012	2012	2013	Var.%	2012	2013	Var.%
ene	54 151	46 469	-14,19	45 527	35 994	-20,94	5 529	5 458	-1,28	1 862	1 413	-24,11	1 233	3 604	192,30
feb	51 347	46 931	-8,60	43 601	37 589	-13,79	5 025	4 951	-1,47	1 600	1 119	-30,06	1 121	3 272	191,88
mar	55 440	50 791	-8,39	47 608	40 078	-15,82	5 472	5 535	1,15	1 390	1 675	20,50	970	3 503	261,13
abr	51 116	47 610	-6,86	43 565	37 339	-14,29	5 015	4 874	-2,81	1 270	2 020	59,06	1 266	3 377	166,75
may	54 522			46 597			5 205			1 212			1 508		
jun	52 430			44 429			5 157			1 194			1 650		
jul	54 079			46 205			5 217			1 149			1 508		
ago	54 707			45 667			5 657			1 513			1 870		
set	49 895			41 529			5 573			1 094			1 699		
oct	44 764			36 606			5 283			1 143			1 732		
nov	44 929			34 415			5 622			1 387			3 505		
dic	35 198			26 150			4 498			1 247			3 303		
ene-abr	212 054	191 801	-9,55	180 301	151 000	-16,25	21 041	20 818	-1,06	6 122	6 227	1,72	4 590	13 756	199,69
ene-dic	602 578			501 899			63 253			16 061			21 365		

Fuente: Empresa de Mercados Mayoristas S.A.

Elaboración: Ministerio de Agricultura - Oficina de Estudios Económicos y Estadísticos

Cuadro Nº 77

**LIMA METROPOLITANA: INGRESO MENSUAL DE PRINCIPALES HORTALIZAS,
AL MERCADO MAYORISTA N°1
Período: enero-diciembre 2012 y enero-abril 2013
(t)**

Mes	TOTAL			Principales hortalizas																	
				Ajo			Cebolla			Choclo			Tomate			Zanahoria			Zapallo		
	2012	2013	Var.%	2012	2013	Var.%	2012	2013	Var.%	2012	2013	Var.%	2012	2013	Var.%	2012	2013	Var.%	2012	2013	Var.%
ene	34 312	41 416	20,70	1 934	2 913	50,62	12 370	12 573	1,64	10 579	7 533	-28,79	1 812	8 639	376,77	6 694	6 318	-5,62	923	3 440	272,70
feb	35 101	41 613	18,55	1 856	2 371	27,75	11 230	12 203	8,66	13 078	8 819	-32,57	1 582	7 899	399,30	6 564	7 191	9,55	791	3 130	295,70
mar	39 051	46 816	19,88	1 838	2 431	32,26	13 445	13 469	0,18	14 179	11 703	-17,46	1 616	8 200	407,43	7 130	7 533	5,65	843	3 480	312,81
abr	37 626	45 407	20,68	1 764	2 367	34,18	13 387	13 507	0,90	13 077	9 661	-26,12	1 475	9 123	518,51	7 195	7 520	4,52	728	3 229	343,54
may	36 321			1 459			11 722			13 105			1 642			7 484			909		
jun	32 594			1 554			10 802			10 621			1 436			7 212			969		
jul	30 128			1 689			9 957			8 535			1 557			7 452			938		
ago	29 538			1 677			10 340			7 577			1 356			7 525			1 063		
set	30 634			1 455			10 573			8 315			1 314			7 969			1 008		
oct	30 325			2 017			9 804			9 164			1 369			7 025			946		
nov	40 496			3 745			13 887			7 656			6 692			5 688			2 828		
dic	34 639			3 335			10 895			6 345			6 763			4 929			2 372		
ene-abr	146 090	175 252	19,96	7 392	10 082	36,39	50 432	51 752	2,62	50 913	37 716	-25,92	6 485	33 861	422,14	27 583	28 562	3,55	3 285	13 279	304,23
ene-dic	410 765			24 323			138 412			122 231			28 614			82 867			14 318		

Fuente: Empresa de Mercados Mayoristas S.A.

Elaboración: Ministerio de Agricultura - Oficina de Estudios Económicos y Estadísticos

Cuadro Nº 78
LIMA METROPOLITANA: INGRESO MENSUAL DE PRINCIPALES LEGUMBRES
AL MERCADO MAYORISTA Nº1
Período: enero-diciembre 2012 y enero-abril 2013
(t)

Mes	TOTAL			Principales legumbres								
				Arveja			Haba			Vainita		
	2012	2013	Var.%	2012	2013	Var.%	2012	2013	Var.%	2012	2013	Var.%
ene	5 530	6 693	21,03	3 144	3 728	18,58	1 230	1 438	16,91	1 156	1 527	32,09
feb	5 244	6 794	29,56	3 094	4 400	42,21	960	1 420	47,92	1 190	974	-18,15
mar	4 972	7 980	60,50	3 014	5 537	83,71	1 063	1 633	53,62	895	810	-9,50
abr	4 867	7 687	57,94	3 208	4 874	51,93	1 092	1 682	54,03	567	1 131	
may	4 922			2 856			1 352			714		
jun	5 529			3 537			941			1 051		
jul	5 755			3 638			775			1 342		
ago	5 309			2 902			1 096			1 311		
set	4 555			2 464			838			1 253		
oct	4 318			2 370			629			1 319		
nov	6 628			3 366			1 933			1 329		
dic	4 645			1 936			1 379			1 330		
ene-abr	20 613	29 154	41,44	12 460	18 539	48,79	4 345	6 173	42,07	3 808	4 442	16,65
ene-dic	62 274			35 529			13 288			13 457		

Fuente: Empresa de Mercados Mayoristas S.A.

Elaboración: Ministerio de Agricultura - Oficina de Estudios Económicos y Estadísticos

Cuadro Nº 79

**LIMA METROPOLITANA: INGRESO MENSUAL DE PRINCIPALES FRUTAS
A LOS MERCADOS MAYORISTAS DE FRUTAS
Período: enero-diciembre 2012 y enero-abril 2013
(t)**

Mes	TOTAL			Principales frutas											
				Limón			Mandarina			Naranja			Manzana		
	2012	2013	Var.%	2012	2013	Var.%	2012	2013	Var.%	2012	2013	Var.%	2012	2013	Var.%
ene	54 030	60 551	12,07	10 323	12 626	22,31	2 287	2 413	5,52	7 683	8 914	16,03	5 747	6 056	5,37
feb	53 802	57 486	6,85	9 702	12 423	28,05	2 460	2 449	-0,45	8 068	8 740	8,33	5 633	5 456	-3,13
mar	59 226	63 868	7,84	10 774	12 558	16,56	3 863	4 035	4,44	8 708	8 997	3,32	6 107	6 310	3,32
abr	58 379	62 594	7,22	9 948	10 973	10,30	5 036	5 672	12,62	8 729	8 366	-4,16	5 955	6 717	12,79
may	62 486			8 506			6 876			9 434			6 474		
jun	63 292			8 519			8 513			9 674			6 243		
jul	63 629			7 421			8 177			10 829			6 221		
ago	59 084			6 741			5 827			12 465			6 447		
set	58 189			6 795			6 481			10 616			5 974		
oct	55 385			6 901			5 644			9 283			5 736		
nov	59 827			11 138			4 535			8 918			6 053		
dic	58 651			10 210			2 816			8 997			6 553		
ene-abr	225 437	244 500	8,46	40 747	48 580	19,22	13 646	14 569	6,76	33 188	35 017	5,51	23 442	24 539	4,68
ene-dic	705 980			10 323			62 515			113 404			73 143		

Continúa

Conclusión

Mes	Principales frutas											
	Papaya			Palta			Piña			Plátano		
	2012	2013	Var.%	2012	2013	Var.%	2012	2013	Var.%	2012	2013	Var.%
ene	3 498	3 851	10,08	1 580	1 466	-7,22	4 549	5 184	13,97	18 363	20 040	9,14
feb	3 588	3 775	5,20	1 713	1 648	-3,77	4 871	4 970	2,03	17 767	18 025	1,45
mar	3 630	4 133	13,85	1 878	1 666	-11,31	5 081	5 318	4,67	19 185	20 853	8,69
abr	3 411	3 970	16,38	1 965	1 798	-8,48	4 935	4 845	-1,82	18 400	20 253	10,07
may	3 834			2 210			5 255			19 897		
jun	3 941			1 947			4 885			19 570		
jul	3 863			2 107			4 998			20 013		
ago	3 637			2 236			4 607			17 124		
set	3 361			2 177			4 429			18 356		
oct	3 638			1 797			4 443			17 943		
nov	3 794			1 484			4 850			19 055		
dic	4 137			1 618			5 551			18 769		
ene-abr	14 127	15 728	11,33	7 136	6 578	-7,82	19 436	20 318	4,54	73 715	79 171	7,40
ene-dic	44 332			22 712			58 454			224 442		

Fuente: Mercado Nº 2 de Frutas y Cooperativa de Plátano Tupac Amaru.

Elaboración: Ministerio de Agricultura - Oficina de Estudios Económicos y Estadísticos

Cuadro N° 80
LIMA METROPOLITANA: INGRESO DE PAPA AL MERCADO MAYORISTA N° 1
POR MES, SEGÚN LUGAR DE PROCEDENCIA
Período: enero-diciembre 2012 y enero-abril 2013
(t)

Mes/ año	Total papa		Lima		Huánuco		Junín		Pasco		Ica		La Libertad								
	2012	2013	2012	2013	2012	2013	2012	2013	2012	2013	2012	2013	2012	2013							
ene	45 527	35 994	-20,94	11 070	5 056	-54,33	25 409	17 419	-31,45	6 799	8 575	26,12	1 495	1 188	-20,54	0	0	0,00	103	204	98,06
feb	43 601	37 589	-13,79	1 172	760	-35,15	18 795	12 927	-31,22	14 282	13 526	-5,29	2 604	1 549	-40,51	30	0	-100,00	872	716	-17,89
mar	47 608	40 078	-15,82	196	262	33,67	11 105	8 748	-21,22	19 804	16 309	-17,65	4 477	2 895	-35,34	0	0	0,00	1 084	378	-65,13
abr	43 565	37 339	-14,29	51	574	1 025,49	4 301	3 911	-9,07	18 318	14 552	-20,56	4 293	2 868	-33,19	0	0	0,00	259	206	-20,46
may	46 597			22			2 039			20 340			3 546			3			0		
jun	44 429			103			2 724			18 792			2 877			26			0		
jul	46 205			2 315			3 739			13 779			2 908			2 666			25		
ago	45 667			5 139			4 553			7 345			2 027			13 270			24		
set	41 529			5 366			6 981			3 087			617			17 494			158		
oct	36 606			12 427			10 555			1 901			259			7 502			96		
nov	34 415			16 589			13 907			2 728			69			310			0		
dic	26 150			10 079			12 604			2 870			518			0			0		
ene-abr	180 301	151 000	-16,25	12 489	6 652	-46,74	59 610	43 005	-27,86	59 203	52 962	-10,54	12 869	8 500	-33,95	30	0	0,00	2 318	920	80,17
ene-dic	501 899	64 529		116 712			130 045			25 690			41 301						2 621		

Mes/ año	Huanavelica		Ancash		Arequipa		Apurímac		Ayacucho		Cajamarca		Cusco								
	2012	2013	2012	2013	2012	2013	2012	2013	2012	2013	2012	2013	2012	2013							
ene	122	56	-54,10	0	0	0,00	351	785	123,65	2	170	8 400,00	176	2 522	######	0	19	0,00	0	0	0,00
feb	429	521	21,45	9	0	-100,00	2 453	2 522	2,81	31	204	558,06	2 924	4 726	61,63	0	138	0,00	0	0	0,00
mar	1 233	1 563	26,76	12	0	-100,00	1 268	1 036	-18,30	515	1 035	100,97	7 914	7 687	-2,87	0	165	0,00	0	0	0,00
abr	1 539	1 543	0,26	0	21	0,00	1 179	761	-35,45	2 367	1 290	-45,50	11 225	11 549	2,89	0	64	0,00	33	0	-100,00
may	1 297			9			1 755			2 512			15 061			13			0		
jun	960			21			2 258			1 882			14 775			0			11		
jul	718			0			2 520			2 502			15 016			17			0		
ago	343			7			335			3 066			9 558			0			0		
set	346			25			422			3 128			3 839			66			0		
oct	97			8			1 207			2 055			446			23			30		
nov	21			12			224			430			104			21			0		
dic	7			0			26			15			31			0			0		
ene-abr	3 323	3 683	10,83	21	21	0,00	5 251	5 104	-2,80	2 915	2 699	-7,41	22 239	26 484	19,09	0	386	0,00	33	0	0,00
ene-dic	7 112	103		13 998			18 505			81 069			140						74		

Fuente : Empresa de Mercados Mayoristas S.A.,
Elaboración: Ministerio de Agricultura - Oficina de Estudios Económicos y Estadísticos

Cuadro Nº 81

**LIMA METROPOLITANA : INGRESO, SALIDA Y STOCK DE CARNE VACUNO, OVINO, POLLO Y
MENUDENCIAS DE VACUNO IMPORTADAS SEGÚN MES .
Período: enero - diciembre 2012 y enero - abril 2013 p/
(t)**

Mes	Año	CARNE VACUNO					CARNE OVINO				
		Stock inicial	Ingreso	Salida (Ventas)		Stock final	Stock inicial	Ingreso	Salida (Ventas)		Stock final
				Lima Metrop.	Provincia				Lima Metrop.	Provincia	
ene	2012	38	320	98	--	260	0,00	0,00	0,00	--	0,00
	2013	435	300	90	--	645	0,00	0,00	0,00	--	0,00
feb	2012	260	300	307	--	254	0,00	0,00	0,00	--	0,00
	2013	478	270	195	--	553	0,00	0,00	0,00	--	0,00
mar	2012	254	200	208	--	246	0,00	0,00	0,00	--	0,00
	2013	553	270	241	--	582	0,00	0,00	0,00	--	0,00
abr	2012	246	300	298	--	249	0,00	0,00	0,00	--	0,00
	2013	582	330	363	--	549	0,00	0,00	0,00	--	0,00
may	2012	249	130	175	--	203	0,00	0,00	0,00	--	0,00
	2013										
jun	2012	203	300	294	--	209	0,00	0,00	0,00	--	0,00
	2013										
jul	2012	209	230	166	--	258	0,00	0,00	0,00	--	0,00
	2013										
ago	2012	258	210	151	--	317	0,00	0,00	0,00	--	0,00
	2013										
set	2012	317	190	184	--	322	0,00	0,00	0,00	--	0,00
	2013										
oct	2012	322	190	103	--	409	0,00	0,00	0,00	--	0,00
	2013										
nov	2012	409	210	320	--	299	0,00	0,00	0,00	--	0,00
	2013										
dic	2012	299	260	124	--	435	0,00	0,00	0,00	--	0,00
	2013										

Mes	Año	MENUDENCIAS DE VACUNO					CARNE POLLO				
		Stock inicial	Ingreso	Salida (Ventas)		Stock final	Stock inicial	Ingreso	Salida (Ventas)		Stock final
				Lima Metrop.	Provincia				Lima Metrop.	Provincia	
ene	2012	1 279	1 500	1 546	--	1 233	116	260	102	--	273
	2013	2 668	1 380	1 410	--	2 638	388	180	80	--	488
feb	2012	1 233	2 500	1 039	--	2 693	273	115	83	--	306
	2013	2 522	1 600	1 961	--	2 160	335	260	179	--	416
mar	2012	2 693	1 400	2 688	--	1 406	306	148	39	--	415
	2013	2 160	1 100	1 407	--	1 853	416	150	187	--	379
abr	2012	1 406	1 700	1 202	--	1 903	415	220	249	--	387
	2013	1 853	1 800	1 866	--	1 787	379	240	129	--	489
may	2012	1 903	1 200	1 352	--	1 752	387	120	172	--	335
	2013										
jun	2012	1 752	1 500	1 396	--	1 856	335	110	155	--	290
	2013										
jul	2012	1 856	1 700	1 104	--	2 594	290	160	90	--	360
	2013										
ago	2012	2 594	1 500	2 062	--	2 032	360	380	20	--	720
	2013										
set	2012	2 032	1 100	1 040	--	2 092	720	180	327	--	573
	2013										
oct	2012	2 092	1 800	1 193	--	2 698	573	140,0	115	--	598
	2013										
nov	2012	2 698	1 400	1 007	--	3 091	598	160	177	--	581
	2013										
dic	2012	3 091	1 300	1 723	--	2 668	581	70	262	--	388
	2013										

p/ Preliminar

-- magnitud cero

Fuente: Cámaras Frigoríficas

Elaboración: Ministerio de Agricultura -Oficina de Estudios Económicos y Estadísticos



Comercio Externo

volver

Cuadro	Descripción	Pág.
82	<i>Volumen mensual de Exportación de principales productos agrícolas. Abril 12/13* (t)</i>	121
83	<i>Valor mensual de Exportación de principales productos agrícolas. Abril 12/13* (miles \$ FOB)</i>	123
84	<i>Volúmen de importación de principales productos agropecuarios. Abril 12/13* (t)</i>	125
85	<i>Valor FOB de importaciones de principales productos agropecuarios. Abril 12/13* (miles de US\$)</i>	127
86	<i>Valor CIF de importaciones de principales productos agropecuarios. Abril 12/13* (miles de US\$)</i>	129
87	<i>Cotización Internacional de principales productos agropecuarios</i>	131
88	<i>Volumen de Exportación de especies forestales maderables y no maderables con permiso CITES, según país destino, Abril 2013</i>	132
89	<i>Volumen de Exportación de especies forestales maderables y no maderables sin permiso CITES, según país destino, Abril 2013</i>	132

Cuadro Nº 82
VOLUMEN MENSUAL DE EXPORTACION DE PRINCIPALES PRODUCTOS AGRICOLAS
Periodo: Enero - Abril 2012/2013 p/
(toneladas)

Subpartida nacional	Productos	Total Anual 2012	Enero - Abril		Var. %	Abril		Var. %
			2012	2013		2012	2013	
TRADICIONAL								
Algodón								
5201001000	Algodón Pima y Supima	0,0	0,0	0,0	--	0,0	0,0	--
5201002000	Algodón Tanguis	1 452,6	353,3	44,7	-87,4	49,6	24,4	-50,8
5201003000	Algodón áspero y semiaspero	121,9	78,0	21,1	-73,0	20,2	0,0	-100,0
5201009000	L.D. Tipos de Algodón	0,0	0,0	0,0	-100,0	0,0	0,0	--
5202990000	L.D. Desperdicios de Algodón	265,6	133,9	153,5	14,7	24,3	25,9	6,7
170113-114	Azúcar de caña	46 610,0	127,2	19 945,2	--	26,3	103,2	291,6
0901110000	Café sin descafeinar	265 047,9	38 454,5	20 588,4	-46,5	4 502,3	5 154,1	14,5
NO TRADICIONAL								
Agroindustriales								
Aceites								
1509100000	Aceite de oliva virgen	149,0	24,6	75,6	206,9	8,9	50,9	473,2
1511100000	Aceite de palma en bruto	0,0	0,0	7 517,3	--	0,0	0,0	--
1511900000	Aceite de palma refinado	0,0	0,0	1,1	--	0,0	0,0	--
1515900090	L. d. grasas y aceites vegetales	904,5	479,6	450,6	-6,0	111,4	114,0	2,3
3301130000	Aceite esencial de limón	344,1	123,2	143,3	16,3	0,0	46,1	--
Aceitunas preparadas								
2001901000	Aceitunas Preparadas en Vinagre	151,0	61,3	26,9	-56,0	5,5	8,0	44,2
2005700000	Aceitunas Preparadas sin Vinagre	25 651,0	6 461,2	5 262,6	-18,6	1 385,8	1 140,7	-17,7
0402911000	Leche evaporada s/ azúcar	80 673,9	27 298,6	24 440,1	-10,5	6 036,2	5 790,0	-4,1
1108120000	Almidón de maíz	4 267,8	961,8	1 229,7	27,9	205,4	655,3	219,0
2308001000	Harina de flores de marigold	2 042,0	316,7	855,8	170,2	0,0	0,0	--
1101000000	Harina de trigo	4 408,4	1 163,3	725,5	-37,6	153,3	185,2	20,8
1905310000	Prod. d panadería, pastelería o galletería	22 326,0	6 630,2	6 117,0	-7,7	1 773,0	1 731,7	-2,3
Hortalizas y frutas preparadas								
2004900000	L. d. hortalizas preparadas congeladas	170,6	117,1	1,6	-98,6	70,9	0,0	-100,0
2005510000	Frijoles desvainados s/congelar	11 639,8	2 022,4	1 028,2	-49,2	178,7	252,2	41,1
2005600000	Espárragos en conserva	79 339,6	22 372,0	22 431,7	0,3	4 205,7	6 186,8	47,1
2005590000	Frijoles preparados sin desvainar ni congelar	1 129,3	97,8	607,2	520,7	0,0	90,2	--
2005991000	Alcachofas preparadas	48 983,5	8 154,7	10 082,1	23,6	1 860,2	2 195,4	18,0
2005909000	L.d. hortalizas preparadas sin congelar	73 606,9	18 598,6	20 757,7	11,6	5 148,5	5 955,9	15,7
2008910000	Palmitos preparados	2 238,3	768,8	667,1	-13,2	179,8	137,7	-23,4
200820	Piña en conserva (en agua)	0,1	0,0	0,0	-100,0	0,0	0,0	--
2002900000	Tomates preparados, l.d.- pasta de tomate	8 949,6	2 697,9	3 333,2	23,5	800,4	849,9	6,2
2007999100	L.d. confituras, jaleas y mermelada de fruta	3 379,0	523,5	1 450,7	177,1	157,0	108,0	-31,2
2008993000	Mangos preparados o conservados	5 637,1	3 866,8	3 734,0	-3,4	672,5	643,0	-4,4
2007999200	L.d. pure y pastas de frutas	657,0	59,6	564,6	848,0	39,8	125,9	216,3
Jugos de frutas azucaradas								
20098013 - 19	Jugo de las demás frutas	2 801,2	1 236,2	2 704,1	118,7	233,0	982,1	321,4
20093	Jugo de los demás agrios	12 247,1	3 279,4	3 995,8	21,8	763,2	978,1	28,2
2009892000	Jugo de maracuya	8 649,3	2 508,9	1 596,6	-36,4	767,0	542,6	-29,3
2009891000	Jugo de papaya	0,0	0,0	0,0	--	0,0	0,0	--
20094	Jugo de piña	4,6	0,0	1,1	--	0,0	0,0	-100,0
Cacao								
180100	Cacao en grano crudo	25 122,0	3 839,9	4 109,1	7,0	1 175,7	676,6	-42,5
1803200000	Cacao en pasta, desgrasada	416,5	23,6	154,0	552,4	0,1	1,4	990,7
1803100000	Cacao en pasta sin desgrasar	332,5	119,4	71,7	-39,9	31,3	22,6	-27,6
1805000000	Cacao en polvo	2 568,8	642,4	689,6	7,3	59,9	174,6	191,3
1802000000	Cascara, cascarilla de cacao	525,4	132,9	150,0	12,8	50,6	0,0	-100,0
180400	Manteca de cacao	9 125,0	1 576,8	2 011,8	27,6	578,6	294,3	-49,1
Cereales								
1008509000	Quinua	10 540,1	2 982,9	3 150,2	5,6	621,7	571,1	-8,1
Maíz								
1005909000	Los demás tipos de maíz	1 741,5	507,2	562,6	10,9	184,8	61,9	-66,5
1005903000	Maíz blanco gigante del cuzco	5 963,9	1 214,6	1 462,6	20,4	131,2	218,0	66,1
1005904000	Maíz morado	434,6	90,0	214,9	138,7	26,7	21,0	-21,6
1005902000	Maíz reventon	193,3	4,7	99,5	--	0,0	26,2	--
Colorantes								
Achiote								
1404901000	Achiote	214,5	69,3	35,1	-49,4	0,3	13,4	--
3203001400	Extracto de achiote (annato powder)	539,9	169,0	197,7	16,9	32,5	56,2	73,0
Cochinilla								
0511991000	Cochinilla e insectos similares	221,4	19,6	95,6	388,5	3,0	33,6	--
3203002100	Carmín de cochinilla	692,1	227,8	200,6	-11,9	54,1	61,3	13,2
Curcuma								
0910300000	Curcuma	540,7	147,0	184,8	25,7	38,8	50,7	30,8
3203001700	Extracto de palillo (curcumina)	15,1	4,4	4,5	1,6	0,4	0,3	-17,0
3203001600	Extracto de maíz morado (antocianina)	1,1	0,5	0,2	-59,7	0,2	0,0	-100,0
3203002900	L. d. materias colorantes de origen animal	0,0	0,0	0,0	--	0,0	0,0	--
3203001900	Los demás extractos de origen vegetal	421,3	115,5	45,0	-61,0	3,2	8,0	148,2

Continúa

Conclusión

Subpartida nacional	Productos	Total Anual 2012	Enero - Abril		Var. %	Abril		Var. %
			2012	2013		2012	2013	
	Frutas							
	Aceitunas							
0709902000	Aceitunas	0,0	0,0	0,0	--	0,0	0,0	--
0711200000	Aceitunas en salmuera	18 956,0	3 861,2	4 888,3	26,6	1 066,2	1 286,5	20,7
08024	Castañas	2,2	0,0	1,0	--	0,0	0,0	--
080111 - 080119	Cocos frescos	392,5	92,7	83,1	-10,3	10,1	51,6	413,5
0804100000	Dátiles frescos o secos	0,0	0,0	0,0	-100,0	0,0	0,0	--
0811109000	Fresas congeladas	6 963,6	1 565,4	3 293,4	110,4	101,5	207,2	104,1
0805501000	Limones	25,8	25,8	27,2	5,4	0,1	0,0	-100,0
0805502100	Limón sutil	2 017,9	781,3	842,5	7,8	203,0	121,2	-40,3
080520	Mandarinas	92 849,5	8 046,8	5 869,7	-27,1	6 199,8	5 259,9	-15,2
0804502000	Mangos	107 316,3	81 450,2	99 229,6	21,8	4 292,8	2 671,6	-37,8
0807190000	Melones	310,6	146,7	163,4	11,4	108,4	1,1	-98,9
080121 - 22	Nueces del brasil	3 216,7	450,3	772,3	71,5	120,8	288,5	138,8
0804400000	Paltas	92 797,3	18 441,5	21 771,6	18,1	11 899,8	16 396,5	37,8
0804300000	Piñas	18,9	1,3	7,9	532,6	0,6	0,0	-100,0
0803	Plátanos	139 092,2	45 947,7	49 780,2	8,3	10 599,6	14 403,9	35,9
0806100000	Uvas	163 060,1	61 215,4	62 026,8	1,3	58,4	15,1	-74,1
0810	L.d. frutos frescos	6 138,4	4 935,1	5 175,9	4,9	2 671,8	3 371,7	26,2
081190	L.d. frutos sin cocer	23 919,3	14 187,0	21 733,5	53,2	3 330,6	5 846,5	75,5
081400	Cortezas de agrios, frescas, congeladas o secas	6 122,2	3 357,7	3 737,2	11,3	726,3	1 155,4	59,1
	Hortalizas frescas o secas							
	Ajos							
070320	Ajos frescos	5 341,5	1 867,7	915,6	-51,0	156,5	17,0	-89,2
0712901000	Ajos secos	0,1	0,0	0,0	--	0,0	0,0	--
	Cebollas							
0703100000	Cebollas frescas	161 238,4	30 394,0	30 200,0	-0,6	5 104,6	3 395,9	-33,5
0712200000	Cebollas secas	100,8	17,4	4,5	-74,0	5,7	0,0	-100,0
0709200000	Espárragos frescos	131 806,4	27 437,1	28 353,6	3,3	5 535,3	5 142,9	-7,1
0705110000	Repolladas frescas o refrigeradas	262,3	77,2	75,3	-2,5	14,0	18,8	34,4
0710290000	L. d. hortalizas de vaina cocidas congeladas	39,8	7,8	0,0	-99,9	0,3	0,0	-100,0
0708900000	L. d. hortalizas desvainadas frescas	556,1	1,1	1,2	6,8	0,0	0,0	--
070990 2/	L.d. hortalizas frescas	2 658,9	785,4	1 688,9	115,0	132,2	327,5	147,7
0710100000	Papas congeladas	143,2	47,2	53,5	13,5	6,5	7,1	9,6
0702000000	Tomates frescos	330,9	41,8	22,1	-47,2	0,0	0,4	--
071080	L. d. hortalizas cocidas congeladas							
0710801000	Espárragos congelados	14 174,5	4 285,7	2 949,3	-31,2	1 064,7	797,7	-25,1
0710809000	L.d.hortalizas cocidas congeladas	5 182,6	1 353,1	1 543,5	14,1	269,9	290,3	7,6
0712909000	L. d. hortalizas secas	1 335,3	536,4	265,1	-50,6	107,1	52,9	-50,6
0713509000	Habas, haba caballar y menor	1 595,2	493,3	333,5	-32,4	125,5	95,9	-23,6
0713909000	Las demás hortalizas secas desvainadas	50,5	2,5	180,9	--	1,1	0,8	-24,1
	Prod. Géneros capsicum (Paprika)	50 452,2	15 521,9	11 818,6	-23,9	4 276,9	3 262,0	-23,7
	Menestras							
	Frijoles							
0710220000	Frijoles congelados	1 626,4	26,3	46,4	76,5	0,8	0,0	-100,0
0708200000	Frijoles frescos o refrigerados	4 885,6	112,6	150,8	34,0	24,9	45,2	81,6
071331	Frijoles secos	38 389,2	8 699,7	12 298,8	41,4	1 771,2	1 735,2	-2,0
0713209000	Garbanzos	0,0	0,0	4,7	--	0,0	0,0	--
	Pelos e hilados finos							
5108100000	Hilados de pelo fino cardado	2,0	0,1	0,1	-54,5	0,1	0,0	-100,0
5108200000	Hilados de pelo fino peinado	908,2	327,3	287,8	-12,1	102,3	102,2	0,0
51053	Pelo fino cardado o peinado	2 448,6	1 042,1	1 010,1	-3,1	190,0	278,5	46,5
	Otros							
060310	Flores y capullos	2 248,1	725,1	684,9	-5,5	182,3	179,2	-1,7
1211300000	Hoja de coca	137,9	46,0	22,8	-50,4	22,9	22,8	-0,2
1211400000	Paja de adormidera	0,0	0,0	0,0	--	0,0	0,0	--
1211903000	Orégano	4 968,8	1 520,4	1 923,7	26,5	238,3	340,4	42,9
1211905000	Uña de gato	208,2	75,6	50,8	-32,8	17,7	5,3	-69,9
121190	L. d. plantas, semillas y frutos para medicina y per	2 060,6	617,3	940,3	52,3	147,1	194,4	32,1
1404200000	Linteres de algodón	0,0	0,0	0,0	--	0,0	0,0	--
2401101000	Tabaco negro	23,4	0,0	17,2	--	0,0	0,0	--
1404902000	Tara	18 239,0	4 180,7	4 852,2	16,1	1 457,8	868,2	-40,4
0902400000	Te	0,9	0,0	0,0	--	0,0	0,0	--

p/Preliminar

1/ No incluye Lanas ni Forestales

2/ Incluye 07099010 y 07099090

Fuente: Superintendencia Nacional de Administración Tributaria - SUNAT

Elaboración: Ministerio de Agricultura - Oficina de Estudios Económicos y Estadísticos

Cuadro Nº 83

VALOR MENSUAL DE EXPORTACION DE PRINCIPALES PRODUCTOS AGRICOLAS
Periodo: Enero - Abril 2012/2013 p/
(miles US\$ FOB)

Subpartida nacional	Productos	Total Anual 2012	Enero - Abril		Var. %	Abril		Var. %
			2012	2013		2012	2013	
	TOTAL	3 531 988,7	898 728,7	863 919,7	-3,9	159 999,4	174 589,0	9,1
	TRADICIONAL	1 043 212,9	165 652,7	70 304,5	-57,6	16 094,0	14 027,9	-12,8
	Algodón	4 426,1	1 369,9	382,4	-72,1	220,6	113,6	-48,5
5201001000	Algodón Pima y Supima	0,0	0,0	0,0	--	0,0	0,0	--
5201002000	Algodón Tanguis	3 576,3	862,2	122,1	-85,8	117,7	72,1	-38,8
5201003000	Algodón Áspero y Semiaspero	403,6	277,1	57,6	-79,2	61,7	0,0	-100,0
5201009000	L.D. Tipos de Algodón	0,2	0,2	0,0	-100,0	0,0	0,0	--
5202990000	L.D. Desperdicios de Algodón	445,9	230,4	202,6	-12,1	41,2	41,5	0,8
170113-114	Azúcar de caña	30 327,6	162,9	10 205,3	--	36,0	167,1	363,8
0901110000	Café sin descafeinar	1 008 459,2	164 119,9	59 716,8	-63,6	15 837,4	13 747,2	-13,2
	NO TRADICIONAL	2 488 775,8	733 076,1	793 615,2	8,3	143 905,4	160 561,1	11,6
	Agroindustriales	735 548,6	189 009,2	210 895,9	11,6	43 752,8	50 713,2	15,9
	Aceites	23 663,2	11 247,9	17 576,1	56,3	1 723,7	3 009,1	74,6
1509100000	Aceite de oliva virgen	469,6	77,9	256,1	228,6	27,4	183,9	570,2
1511100000	Aceite de palma en bruto	0,0	0,0	5 705,5	--	0,0	0,0	--
1511900000	Aceite de palma refinado	0,0	0,0	2,3	--	0,0	0,0	--
1515900090	L. d. grasas y aceites vegetales	14 916,4	8 126,8	8 492,7	4,5	1 696,2	1 835,5	8,2
3301130000	Aceite esencial de limón	8 277,1	3 043,2	3 119,6	2,5	0,0	989,7	--
	Aceitunas preparadas	26 773,6	7 476,7	6 151,2	-17,7	1 852,9	1 472,0	-20,6
2001901000	Aceitunas Preparadas en Vinagre	274,6	98,9	53,1	-46,3	10,2	15,0	47,5
2005700000	Aceitunas Preparadas sin Vinagre	26 499,0	7 377,8	6 098,1	-17,3	1 842,7	1 457,0	-20,9
0402911000	Leche evaporada s/ azúcar	105 271,6	35 714,9	30 859,4	-13,6	7 832,1	7 406,7	-5,4
1108120000	Almidón de maíz	2 687,3	653,6	758,2	16,0	134,7	408,8	203,4
2308001000	Harina de flores de marigold	7 562,8	1 073,2	2 395,9	123,2	0,0	0,0	--
1101000000	Harina de trigo	2 222,6	530,3	250,4	-52,8	89,2	106,7	19,7
1905310000	Prod. d panadería, pastelería o galletería	41 574,4	12 121,4	11 414,6	-5,8	3 515,1	3 381,1	-3,8
	Hortalizas y frutas preparadas	388 431,8	92 133,3	108 541,4	17,8	20 662,2	27 489,1	33,0
2004900000	L.d. hortalizas preparadas congeladas	552,3	384,1	3,9	-99,0	233,5	1,0	-99,6
2005510000	Frijoles desvainados s/congelar	13 105,4	2 315,0	1 181,9	-48,9	209,0	284,8	36,2
2005600000	Espárragos en conserva	140 626,8	36 911,9	45 367,3	22,9	6 794,0	12 417,7	82,8
2005590000	Frijoles preparados sin desvainar ni congelar	1 290,1	104,0	670,4	544,6	0,0	102,6	--
2005991000	Alcachofas preparadas	111 672,1	18 904,8	23 131,2	22,4	4 288,7	5 000,6	16,6
2005909000	L.d. hortalizas preparadas sin congelar	96 946,9	24 327,4	27 061,3	11,2	6 855,4	7 725,0	12,7
2008910000	Palmitos preparados	4 892,4	1 689,5	1 530,1	-9,4	435,7	298,1	-31,6
200820	Piña en conserva (en agua)	0,3	0,2	0,0	-100,0	0,0	0,0	--
2002900000	Tomates preparados, l.d.- pasta de tomate	8 764,0	2 715,6	3 183,1	17,2	822,9	754,5	-8,3
2007999100	L.d. confituras, jaleas y mermelada	3 360,0	539,5	1 388,3	157,3	166,5	101,3	-39,2
2008993000	Mangos preparados o conservados	6 132,3	4 182,4	4 361,3	4,3	816,9	658,4	-19,4
2007999200	L.d. Pure y pastas de frutas	1 089,2	58,9	662,7	--	39,4	145,1	268,2
	Jugos de frutas azucaradas	35 487,3	9 712,7	11 393,8	17,3	2 865,3	3 686,5	28,7
20098013 - 19	Jugo de las demás frutas	2 955,3	1 427,5	2 721,3	90,6	335,0	970,9	189,8
20093	Jugo de los demás agrios	7 142,8	1 996,1	2 277,2	14,1	453,2	576,8	27,3
2009892000	Jugo de maracuyá	25 384,2	6 289,1	6 393,5	1,7	2 077,0	2 138,7	3,0
2009891000	Jugo de papaya	0,0	0,0	0,0	--	0,0	0,0	--
20094	Jugo de piña	5,1	0,0	1,8	--	0,0	0,0	-100,0
	Cacao	101 874,2	18 345,3	21 554,9	17,5	5 077,8	3 753,3	-26,1
180100	Cacao en grano crudo	64 137,3	10 214,3	11 035,3	8,0	3 127,5	1 865,3	-40,4
1803200000	Cacao en pasta, desgrasada	1 409,9	123,6	427,0	245,5	1,4	10,3	614,0
1803100000	Cacao en pasta sin desgrasar	1 569,6	591,7	306,8	-48,1	149,6	98,0	-34,5
1805000000	Cacao en polvo	12 634,1	3 293,8	2 768,5	-15,9	329,9	638,7	93,6
1802000000	Cascara, cascarilla de cacao	391,1	125,1	124,0	-0,9	24,0	0,0	-100,0
180400	Manteca de cacao	21 732,1	3 996,7	6 893,2	72,5	1 445,3	1 141,0	-21,1
	Cereales	44 497,7	11 458,6	14 980,3	30,7	2 403,8	2 648,2	10,2
1008509000	Quinoa	30 322,8	8 593,5	10 326,8	20,2	1 802,0	1 944,7	7,9
	Maíz	14 174,8	2 865,1	4 653,6	62,4	601,8	703,5	16,9
1005909000	Los demás tipos de maíz	3 078,2	854,0	1 033,6	21,0	324,2	106,6	-67,1
1005903000	Maíz blanco gigante del cuzco	9 932,8	1 841,8	3 087,0	67,6	227,1	511,4	125,1
1005904000	Maíz morado	789,4	161,8	310,2	91,7	50,4	40,6	-19,6
1005902000	Maíz reventon	374,4	7,5	222,9	--	0,0	44,9	--
	Colorantes	56 889,2	21 906,8	14 522,5	-33,7	5 316,6	3 737,7	-29,7
	Achiote	11 646,2	4 039,3	4 155,7	2,9	1 189,3	763,3	-35,8
1404901000	Achiote	472,0	158,9	65,4	-58,8	0,7	34,0	--
3203001400	Extracto de achiote (annato powder)	11 174,3	3 880,3	4 090,2	5,4	1 188,7	729,3	-38,6
	Cochinilla	39 847,2	16 223,5	9 354,7	-42,3	3 913,2	2 567,9	-34,4
0511991000	Cochinilla e insectos similares	5 098,3	776,0	1 753,7	126,0	101,0	622,3	516,4
3203002100	Carmin de cochinilla	34 748,9	15 447,5	7 601,0	-50,8	3 812,3	1 945,6	-49,0
	Curcuma	1 825,7	581,2	481,6	-17,1	152,0	135,4	-11,0
0910300000	Curcuma	1 492,9	465,5	390,6	-16,1	144,4	130,3	-9,8
3203001700	Extracto de palillo (curcumina)	332,8	115,7	91,0	-21,4	7,6	5,1	-32,8
3203001600	Extracto de maíz morado (antocianina)	118,6	53,6	22,3	-58,4	24,0	0,0	-100,0
3203002900	L. d. mat.colorantes de origen animal	0,0	0,0	0,0	--	0,0	0,0	--
3203001900	L.d. extractos de origen vegetal	3 451,5	1 009,3	508,3	-49,6	38,1	271,1	612,3

Continúa

Conclusión

Subpartida nacional	Productos	Total Anual 2012	Enero - Abril		Var. %	Abril		Var. %
			2012	2013		2012	2013	
	Frutas	886 717,9	324 441,2	353 372,2	8,9	52 588,2	64 360,3	22,4
	Aceitunas	7 235,8	1 473,1	1 744,1	18,4	384,6	440,5	14,5
0709902000	Aceitunas	0,0	0,0	0,0	--	0,0	0,0	--
0711200000	Aceitunas en salmuera	7 235,8	1 473,1	1 744,1	18,4	384,6	440,5	14,5
08024	Castañas	9,6	0,0	4,5	--	0,0	0,0	--
180111 - 080119	Cocos frescos	254,2	114,1	48,5	-57,5	28,5	28,4	-0,5
0804100000	Dátiles frescos o secos	0,0	0,0	0,0	-100,0	0,0	0,0	--
0811109000	Fresas congeladas	10 944,4	2 522,4	4 743,0	88,0	161,5	294,9	82,7
0805501000	Limones	10,6	10,6	12,3	16,3	0,0	0,0	-100,0
0805502100	Limón sutil	1 459,8	449,4	606,0	34,8	88,6	93,7	5,8
080520	Mandarinas	78 539,5	6 770,9	5 345,4	-21,1	5 216,8	4 768,8	-8,6
0804502000	Mangos	118 174,4	91 860,0	91 459,9	-0,4	5 753,5	3 600,6	-37,4
0807190000	Melones	251,4	117,6	161,7	37,5	87,5	0,8	-99,0
080121 - 22	Nueces del brasil	21 466,5	3 656,1	4 123,4	12,8	883,1	1 614,1	82,8
0804400000	Paltas	136 593,9	30 731,2	33 039,0	7,5	20 299,8	25 397,2	25,1
0804300000	Piñas	169,0	31,2	13,1	-58,1	19,5	0,0	-100,0
0803	Plátanos	84 640,8	27 402,9	31 558,3	15,2	6 433,2	9 275,6	44,2
0806100000	Uvas	353 636,1	117 588,7	126 982,6	8,0	70,8	39,6	-44,1
0810	L.d. frutos frescos	14 526,8	11 606,2	12 663,4	9,1	6 141,3	7 864,5	28,1
081190	L.d. frutos sin cocer	50 948,4	25 883,0	35 991,9	39,1	6 119,6	9 420,8	53,9
081400	Cortezas de agrios, frescas, cong. o secas	7 856,5	4 223,8	4 875,1	15,4	899,8	1 520,8	69,0
	Hortalizas frescas o secas	595 342,5	135 750,6	144 902,8	6,7	28 184,7	26 982,0	-4,3
	Ajos	4 990,9	1 820,4	960,7	-47,2	244,0	10,1	-95,9
070320	Ajos frescos	2 495,4	910,2	480,4	-47,2	122,0	5,1	-95,9
0712901000	Ajos secos	0,2	0,0	0,0	--	0,0	0,0	--
	Cebollas	55 903,0	6 899,6	8 855,9	28,4	1 007,3	557,6	-44,6
0703100000	Cebollas frescas	53 445,4	6 566,4	8 748,3	33,2	897,1	557,6	-37,8
0712200000	Cebollas secas	2 457,6	333,2	107,6	-67,7	110,3	0,0	-100,0
0709200000	Espárragos frescos	339 987,0	69 269,7	92 562,2	33,6	11 927,4	14 978,4	25,6
0705110000	Repolladas frescas o refrigeradas	600,9	189,1	160,4	-15,2	37,3	42,6	14,3
0710290000	L. d. Hortalizas de vainas cocidas congeladas	129,6	24,3	0,0	-100,0	0,7	0,0	-100,0
0708900000	L. d. hortalizas desvainadas frescas	1 492,4	1,7	1,8	7,4	0,0	0,0	--
070990 2/	L.d. hortalizas frescas	1 427,0	464,7	1 071,9	130,7	74,6	184,2	147,1
0710100000	Papas congeladas	322,8	105,7	127,1	20,2	11,9	21,5	80,8
0702000000	Tomates frescos	156,4	69,1	35,0	-49,4	0,0	1,4	--
071080	L. d. hortalizas cocidas congeladas	64 490,2	17 020,3	14 502,3	-14,8	4 265,4	3 948,3	-7,4
0710801000	Espárragos congelados	50 866,5	14 228,2	10 998,4	-22,7	3 659,1	3 179,9	-13,1
0710809000	L.d.hortalizas cocidas congeladas	13 623,7	2 792,0	3 503,9	25,5	606,3	768,4	26,7
0712909000	L. d. hortalizas secas	10 539,3	4 047,9	1 554,8	-61,6	800,9	218,2	-72,8
0713509000	Habas, haba caballar y menor	2 967,9	902,4	667,0	-26,1	250,4	192,0	-23,3
0713909000	Las demás hortalizas secas desvainadas	69,0	5,3	172,9	--	1,8	1,3	-26,6
	Prod. Géneros capsicum (Paprika)	112 266,0	34 930,4	24 230,7	-30,6	9 563,0	6 826,4	-28,6
	Menestras	52 051,3	12 522,8	14 718,3	17,5	2 434,4	2 073,7	-14,8
	Frijoles	52 051,3	12 522,8	14 714,1	17,5	2 434,4	2 073,7	-14,8
0710220000	Frijoles congelados	3 076,4	45,7	77,6	69,7	0,6	0,0	-100,0
0708200000	Frijoles frescos o refrigerados	1 204,7	215,6	296,2	37,4	48,5	73,1	50,6
071331	Frijoles secos	47 770,2	12 261,5	14 340,2	17,0	2 385,3	2 000,6	-16,1
0713209000	Garbanzos	0,0	0,0	4,3	--	0,0	0,0	--
	Pelos e hilados finos	54 510,1	21 153,9	19 575,0	-7,5	4 726,9	6 069,9	28,4
5108100000	Hilados de pelo fino cardado	84,0	7,8	1,3	-82,9	1,7	0,0	-100,0
5108200000	Hilados de pelo fino peinado	21 704,9	7 441,9	7 063,7	-5,1	2 458,0	2 617,0	6,5
51053	Pelo fino cardado o peinado	32 721,1	13 704,2	12 510,0	-8,7	2 267,1	3 452,9	52,3
	Otros	63 218,5	16 833,0	20 648,2	22,7	4 497,9	3 976,1	-11,6
060310	Flores y capullos	9 437,1	2 718,6	2 707,0	-0,4	705,5	711,2	0,8
1211300000	Hoja de coca	626,7	210,3	114,3	-45,6	103,4	113,9	10,1
1211400000	Paja de adormidera	0,0	0,0	0,0	--	0,0	0,0	--
1211903000	Orégano	15 207,0	4 384,8	6 832,7	55,8	676,5	1 219,2	80,2
1211905000	Uña de gato	703,1	276,8	225,0	-18,7	54,4	40,2	-26,2
121190	L. d. plantas, semillas y frutos para med. y perf.	5 716,4	1 980,7	2 939,2	48,4	460,7	527,3	14,4
1404200000	Linteres de algodón	0,0	0,0	0,0	--	0,0	0,0	--
2401101000	Tabaco negro	176,3	0,0	59,1	--	0,0	0,0	--
1404902000	Tara	31 340,7	7 261,7	7 770,9	7,0	2 497,3	1 364,4	-45,4
0902400000	Te	11,1	0,0	0,0	--	0,0	0,0	--

p/Preliminar

1/ No incluye Lanas ni Forestales

2/ Incluye 07099010 y 07099090

Fuente: Superintendencia Nacional de Administración Tributaria - SUNAT

Elaboración: Ministerio de Agricultura - Oficina de Estudios Económicos y Estadísticos

Cuadro Nº 84

VOLUMEN DE IMPORTACION DE PRINCIPALES PRODUCTOS AGROPECUARIOS

Período: Enero - Abril 2012/2013 p/

Subpartida nacional	Productos	Total Anual 2012	Enero - Abril		Var. %	Abril		Var. %
			2012	2013		2012	2013	
AGRICOLA								
Arroz								
1006109000	Arroz con cáscara	0,0	0,0	0,0	--	0,0	0,0	--
1006200000	Arroz descascarillado	0,0	0,0	0,0	--	0,0	0,0	--
1006400000	Arroz partido	1 883,1	125,4	69,0	-45,0	0,0	0,0	--
1006300000	Arroz semiblanqueado o blanqueado	251 986,7	77 238,4	60 629,7	-21,5	16 623,9	8 337,3	-49,8
Avena								
1004009000	Avena, excepto para siembra	25 372,3	9 847,2	7 953,6	-19,2	0,2	0,0	-100,0
1104120000	Granos aplastados o en copos	0,3	0,0	0,0	--	0,0	0,0	--
1104220000	Avena mondada	12,9	8,1	0,0	-100,0	0,0	0,0	--
1103190000	Grañones y sémola de l.d.cereales	0,0	0,0	0,0	--	0,0	0,0	--
1003009000	Cebada, excepto para siembra	97 067,1	39 062,1	40 156,7	2,8	11 872,0	9 256,8	-22,0
Maíz								
1005901100	Maíz amarillo duro	1 822 413,0	486 284,0	560 216,1	15,2	147 651,8	219 124,8	48,4
1005902000	Maíz tipo pop corn	12 985,9	2 676,7	2 652,3	-0,9	563,5	357,0	-36,6
1008901090	Quinua	0,6	0,0	20,8	--	0,0	20,8	--
Sorgo								
1007009000	Sorgo grano, excepto para siembra	80 749,9	10 965,6	17 956,7	63,8	5 486,6	190,5	-96,5
1007001000	Sorgo grano, para siembra	0,0	0,0	0,0	--	0,0	0,0	--
Trigo								
1001109000	Trigo duro	173 631,3	82 006,1	48 293,8	-41,1	32 108,5	12 540,5	-60,9
1001902000	L.d. trigos, excepto para siembra	1 522 977,3	493 706,3	481 717,8	-2,4	102 763,9	114 713,9	11,6
Frutas								
Ciruelas								
0813200000	Ciruelas secas	1 521,7	103,2	163,0	57,9	0,0	21,0	--
0809400000	Ciruelas y endriones frescos	3 133,3	2 970,6	3 006,2	1,2	161,8	253,1	56,5
0809300000	Duraznos o melocotones	1 298,7	1 205,4	1 551,3	28,7	8,8	50,9	477,3
0808100000	Manzanas frescas	47 711,3	13 284,8	12 388,7	-6,7	4 835,6	5 269,0	9,0
0805100000	Naranjas frescas o secas	931,4	433,8	2 594,2	498,0	102,8	1 090,2	--
0806200000	Pasas	6 316,1	268,4	217,5	-19,0	149,5	168,2	12,5
0808201000	Peras	17 827,2	5 118,2	4 591,1	-10,3	1 744,2	1 665,7	-4,5
0806100000	Uvas	3 453,4	2 378,4	2 358,1	-0,9	638,6	992,5	55,4
Especias o condimentos								
Canelas								
0906100000	Canela y flores del canelero s/triturar	1 068,2	178,4	405,1	127,0	81,1	110,6	36,5
0906200000	Canela y flores del canelero triturado	104,5	32,5	53,6	65,0	10,7	9,6	-10,2
Pimienta								
0904110000	Pimienta sin triturar	780,7	114,3	190,9	67,1	44,9	60,3	34,3
0904120000	Pimienta triturada	67,6	16,7	44,4	165,5	0,6	1,7	163,0
0909300000	Semilla de comino	1 977,0	287,8	83,9	-70,8	0,2	28,1	--
Menestras								
Arvejas								
0713109010	Arvejas enteras	4 958,3	1 021,6	1 203,5	17,8	74,7	75,0	0,4
0713109020	Arvejas partidas	21 348,6	5 496,6	5 177,4	-5,8	833,4	971,9	16,6
07133 1/	Frijoles, excepto para siembra	8 279,0	2 038,8	4 034,3	97,9	552,2	313,5	-43,2
0713409000	Lentejas y lentejones, secos	39 282,2	14 301,3	10 689,7	-25,3	3 406,2	3 707,0	8,8
Otros								
1801001000	Cacao en grano	24,7	0,0	302,1	--	0,0	0,0	--
0701900000	L.d. papas frescas o refrigeradas	0,0	0,0	0,0	--	0,0	0,0	--
120991	Semillas de hortalizas y legumbres	178,9	62,3	57,4	-7,9	14,4	18,8	30,4
1201009000	Soya grano	92 664,0	27 296,6	71 844,4	163,2	10 458,1	20 770,8	98,6
PECUARIO								
Carnes								
020711 - 14	Carne de ave	11 388,8	3 480,5	4 208,6	20,9	716,4	1 091,0	52,3
0201 y 0202	Carne de bovino	187,3	38,0	25,1	-33,8	15,4	6,4	-58,3
020410 - 43	Carne de ovino	1,9	0,3	2,4	617,4	0,0	0,0	--
0504001000	Estómagos (mondongos)	9 520,5	2 369,5	2 338,3	-1,3	832,6	915,6	10,0
0206290000	L.d. despojos de la especie bovina cong.	12 099,8	3 279,1	3 060,4	-6,7	966,0	973,7	0,8
AGROINDUSTRIAL								
Aceites								
1512290000	Aceite de algodón refinado	0,3	0,0	0,2	394,7	0,0	0,1	--
1512110000	Aceite de girasol en bruto	16 203,9	4 265,5	3 164,2	-25,8	878,5	0,0	-100,0
1512190000	Aceite de girasol refinado	1 864,3	353,2	869,5	146,2	97,0	183,4	89,0
1509900000	Aceite de oliva refinado	180,5	40,7	87,8	115,6	0,0	62,6	--
1509100000	Aceite de oliva virgen	314,9	67,4	160,4	137,9	7,1	23,1	226,2
1507100000	Aceite de soya en bruto	335 761,7	92 377,4	96 782,2	4,8	22 012,5	26 961,2	22,5
1507900000	Aceite de soya refinado	8 354,8	1 852,9	2 792,7	50,7	35,6	609,7	--

Continúa

Conclusión

Subpartida nacional	Productos	Total Anual 2012	Enero - Abril		Var. %	Abril		Var. %
			2012	2013		2012	2013	
Algodón								
5201000010	Algodón pima y supima	4 096,3	3 502,5	1 064,0	-69,6	0,0	119,4	--
5201000090	L.d. tipos de algodón sin cardar	0,0	0,0	0,0	--	0,0	0,0	--
Azúcar								
1701190000	Azúcar de caña	55 554,4	15 192,8	1 989,2	-86,9	4 433,1	951,2	-78,5
1701990090	Azúcar los demás	246 447,3	96 908,7	46 895,8	-51,6	13 871,3	10 495,3	-24,3
1101000000	Harina de trigo	457,7	138,0	38,4	-72,2	10,1	20,5	103,7
1108130000	Fécula de papa	19 759,5	6 301,9	5 956,4	-5,5	1 375,2	1 786,0	29,9
1208100000	Harina de habas de soja	57 159,9	17 806,0	17 716,9	-0,5	4 218,6	5 967,6	41,5
Lácteos								
Lactosueros								
040410	Lactosuero , incluso concentrado	8 780,9	2 384,2	3 263,4	36,9	919,7	414,0	-55,0
0404900000	Los demás, lactosueros	627,4	133,6	418,8	213,4	1,9	155,7	--
Leche								
0402991000	Leche condensada	5 530,6	1 326,9	1 746,2	31,6	626,7	108,1	-82,8
0402999000	L.d. leches azucaradas	0,4	0,4	0,6	57,1	0,0	0,6	--
040229	Leche en polvo las demás (lep)	8,5	0,0	0,0	--	0,0	0,0	--
040221	Leche en polvo sin azucarar (lep)	21 783,0	4 420,6	3 829,8	-13,4	817,9	554,9	-32,1
040210	Leche en polvo (lpd)	25 791,0	7 739,3	5 770,9	-25,4	1 545,4	1 817,7	17,6
0402911000	Leche evaporada	0,0	0,0	0,0	--	0,0	0,0	--
0402919000	L.d. leches concentradas s/azucarar	23,9	8,0	116,3	--	2,0	108,3	--
Yogur								
0403100020	Yogur aromatizado con fruta o cacao	12,9	5,7	2,0	-64,2	0,0	0,0	--
0403100090	Los demás, yogur	0,0	0,0	0,0	--	0,0	0,0	--
Sueros								
0403900010	Suero de mantequilla aromatizado-kefir	0,0	0,0	0,0	--	0,0	0,0	--
0403900020	Suero de mantequilla	5 548,2	1 267,7	1 144,8	-9,7	269,8	162,4	-39,8
0403900090	L.d. suero de mantequilla fermentada	0,0	0,0	0,0	--	0,0	0,0	--
Mantequilla								
040510 - 20	Mantequilla fresca, salada o fundida	1 160,8	471,5	239,4	-49,2	77,5	44,1	-43,1
0405902000	Grasa láctea anhidra "butter oil"	4 832,8	1 687,5	651,3	-61,4	263,4	55,6	-78,9
0405909000	Las demás manteq. y demás mat. grasas	0,0	0,0	0,0	--	0,0	0,0	--
Quesos								
0406400000	Queso de pasta azul	57,9	23,0	17,0	-26,1	5,2	6,9	32,4
0406100000	Queso fresco	900,0	235,6	510,9	116,8	71,1	111,5	56,8
0406300000	Queso fundido	568,9	139,4	181,6	30,3	58,1	75,2	29,3
0406200000	Queso rallado o polvo	1 118,3	413,5	283,7	-31,4	92,2	19,5	-78,8
040690	Los demas quesos	1 488,5	408,5	591,9	44,9	68,2	196,4	187,8
Maltas								
1107100000	Malta sin tostar	77 548,7	22 850,0	26 248,3	14,9	7 383,1	9 872,8	33,7
1107200000	Malta tostada	961,5	754,8	102,6	-86,4	0,3	0,7	120,2
200870	Duraznos preparados	19 667,1	2 682,2	3 077,1	14,7	674,8	774,9	14,8
Pastas								
1902110000	Pastas alimenticias s/cocer, c/huevo	116,4	33,0	20,8	-36,9	1,1	3,4	198,8
1902190000	L.d. pastas alimenticias s/cocer	4 002,6	383,3	1 676,4	337,4	291,7	240,0	-17,7
1902200000	Pastas alimenticias rellenas	67,5	5,3	8,4	58,8	1,1	3,8	246,6
1902300000	L.d. pastas alimenticias	195,3	36,6	79,6	117,3	7,3	14,2	94,7
Papas preparadas								
2004100000	Papas congeladas	16 164,6	4 150,0	4 535,9	9,3	1 762,0	1 225,2	-30,5
2005200000	Papas s/congelar	719,7	222,1	262,8	18,3	127,5	76,6	-40,0
2304000000	Torta de soja	1 056 253,6	273 104,4	310 067,8	13,5	77 086,9	70 086,8	-9,1
INSUMOS								
Caucho								
4001220000	Caucho técnicamente especificado	12 157,7	4 669,4	4 095,6	-12,3	1 193,0	1 133,0	-5,0
4001210000	Hojas ahumadas	715,6	202,4	102,8	-49,2	20,0	41,9	109,0
4001291000	Hojas de crepé	0,0	0,0	0,0	--	0,0	0,0	--
4001100000	Látex de caucho natural	1 113,7	324,3	371,2	14,5	0,0	204,8	--
4001299000	L.d. formas de caucho natural	193,4	81,9	1,0	-98,8	20,5	1,0	-95,3
Fertilizantes								
3104200010	Cloruro de potasio, uso agrícola	52 857,8	18 207,0	48 421,3	165,9	527,5	35 310,4	--
3105300000	Fosfato di amónico	162 993,1	70 868,3	56 064,0	-20,9	13 326,4	0,0	-100,0
3102300010	Nitrato de amonio, uso agrícola	64 114,1	7 395,0	24 679,3	233,7	0,0	21 175,6	--
3102210000	Sulfato de amonio	149 043,1	83 946,3	55 373,6	-34,0	24 430,9	0,0	-100,0
3104901000	Sulfato de magnesio y potasio	13 792,9	7 509,2	0,0	-100,0	0,0	0,0	--
3104300000	Sulfato de potasio	36 588,6	11 009,5	12 311,3	11,8	1 456,6	6 804,9	367,2
3103100000	Superfosfato de calcio triple	2 304,0	1 263,4	2,2	-99,8	0,0	2,2	--
3102100010	Urea para uso agrícola	400 731,5	132 326,3	101 585,7	-23,2	0,0	27 505,8	--
3808309000	Herbicidas	9 023,0	3 185,4	3 593,2	12,8	1 337,2	1 122,2	-16,1

p/Preliminar

1/ Incluye 07133190 - 07133390 - 07133990

Fuente: Superintendencia Nacional de Administración Tributaria SUNAT

Elaboración: Ministerio de Agricultura - Oficina de Estudios Económicos y Estadísticos

Cuadro Nº 85

VALOR FOB DE IMPORTACION DE PRINCIPALES PRODUCTOS AGROPECUARIOS

Periodo: Enero - Abril 2012/2013 p/

Subpartida nacional	Productos	Total Anual 2012	Enero - Abril		Var. %	Abril		Var. %
			2012	2013		2012	2013	
	TOTAL	3 378 885,3	982 195,8	1 021 014,7	4,0	222 111,3	274 578,9	23,6
	AGRICOLA	1 403 046,7	406 873,8	474 936,6	16,7	104 609,6	132 192,0	26,4
	cereales	1 205 832,6	349 548,9	391 936,1	12,1	88 024,1	108 814,3	23,6
	Arroz	149 058,5	44 918,2	38 048,2	-15,3	9 692,9	5 190,8	-46,4
1006109000	Arroz con cáscara	0,0	0,0	0,0	--	0,0	0,0	--
1006200000	Arroz descascarillado	0,0	0,0	0,0	--	0,0	0,0	--
1006400000	Arroz partido	276,5	58,8	8,7	-85,2	0,0	0,0	--
1006300000	Arroz semiblanqueado o blanqueado	148 782,1	44 859,3	38 039,5	-15,2	9 692,9	5 190,8	-46,4
	Avena	7 383,9	2 506,7	2 608,2	4,1	0,0	0,0	-100,0
1004009000	Avena, excepto para siembra	7 361,9	2 494,0	2 608,2	4,6	0,0	0,0	-100,0
1104120000	Granos aplastados o en copos	0,9	0,0	0,0	--	0,0	0,0	--
1104220000	Avena mondada	21,1	12,7	0,0	-100,0	0,0	0,0	--
1103190000	Grañones y sémola de l.d.cereales	0,0	0,0	0,0	--	0,0	0,0	--
1003009000	Cebada, excepto para siembra	28 112,5	10 920,7	12 635,1	15,7	3 385,8	2 965,7	-12,4
	Maíz	491 335,8	123 703,6	154 161,7	24,6	37 801,5	57 323,1	51,6
1005901100	Maíz amarillo duro	482 194,0	122 057,0	151 686,2	24,3	37 451,4	57 012,0	52,2
1005902000	Maíz tipo pop corn	9 141,8	1 646,5	2 475,5	50,3	350,0	311,1	-11,1
1008901090	Quinua	2,1	0,0	64,1	--	0,0	64,1	--
	Sorgo	15 746,8	2 182,0	3 968,3	81,9	996,7	44,0	-95,6
1007009000	Sorgo grano, excepto para siembra	15 746,8	2 182,0	3 968,3	81,9	996,7	44,0	-95,6
1007001000	Sorgo grano, para siembra	0,0	0,0	0,0	--	0,0	0,0	--
	Trigo	514 193,0	165 317,0	180 450,6	9,2	36 147,2	43 226,6	19,6
1001109000	Trigo duro	60 239,1	29 839,6	16 210,8	-45,7	9 427,5	4 540,0	-51,8
1001902000	L.d. trigos, excepto para siembra	453 953,8	135 478,1	164 239,7	21,2	26 719,7	38 686,6	44,8
	Frutas	72 420,5	18 946,9	22 151,3	16,9	5 275,6	7 345,4	39,2
	Ciruelas	4 465,6	2 281,8	2 446,3	7,2	120,0	247,9	106,6
0813200000	Ciruelas secas	2 112,2	137,3	192,1	39,9	0,0	17,0	--
0809400000	Ciruelas y endriones frescos	2 353,4	2 144,5	2 254,2	5,1	120,0	230,9	92,4
0809300000	Duraznos o melocotones	1 215,5	1 082,2	1 598,5	47,7	9,0	54,3	500,2
0808100000	Manzanas frescas	33 618,1	9 152,6	9 921,5	8,4	3 063,9	3 793,7	23,8
0805100000	Naranjas frescas o secas	710,2	351,9	1 918,4	445,2	81,3	762,5	837,8
0806200000	Pasas	14 599,4	585,6	616,4	5,3	345,8	480,1	38,8
0808201000	Peras	15 114,6	3 690,2	3 734,3	1,2	1 192,9	1 234,4	3,5
0806100000	Uvas	2 697,2	1 802,6	1 915,7	6,3	462,7	772,6	67,0
	Especias o condimentos	8 242,7	1 479,1	2 609,1	76,4	446,7	831,0	86,0
	Canelas	4 228,9	756,8	1 773,1	134,3	338,0	518,7	53,5
0906100000	Canela y flores del canelero s/triturar	3 921,0	646,8	1 647,7	154,7	303,4	502,9	65,7
0906200000	Canela y flores del canelero triturado	307,9	110,0	125,4	14,0	34,6	15,9	-54,1
	Pimienta	2 402,1	372,4	668,9	79,6	107,0	243,0	127,2
0904110000	Pimienta sin triturar	2 306,5	341,0	588,3	72,5	101,1	240,7	138,1
0904120000	Pimienta triturada	95,6	31,4	80,6	157,0	5,9	2,3	-61,3
0909300000	Semilla de comino	1 611,7	349,8	167,1	-52,2	1,7	69,3	--
	Menestras	56 508,4	17 853,1	16 175,4	-9,4	4 122,2	3 712,4	-9,9
	Arvejas	15 984,9	3 908,0	4 243,7	8,6	556,7	801,8	44,0
0713109010	Arvejas enteras	2 489,6	513,8	640,4	24,6	34,1	44,5	30,4
0713109020	Arvejas partidas	13 495,2	3 394,2	3 603,3	6,2	522,6	757,3	44,9
07133 1/	Frijoles, excepto para siembra	9 758,4	2 249,7	4 796,5	113,2	795,2	434,1	-45,4
0713409000	Lentejas y lentejones, secos	30 765,1	11 695,4	7 135,2	-39,0	2 770,3	2 476,5	-10,6
	Otros	60 042,4	19 045,8	42 064,7	120,9	6 741,1	11 488,9	70,4
1801001000	Cacao en grano	63,9	0,0	668,8	--	0,0	0,0	--
0701900000	L.d. papas frescas o refrigeradas	0,0	0,0	0,0	--	0,0	0,0	--
120991	Semillas de hortalizas y legumbres	12 350,6	5 180,1	4 211,9	-18,7	1 050,9	837,3	-20,3
1201009000	Soya grano	47 628,0	13 865,7	37 184,0	168,2	5 690,2	10 651,6	87,2
	PECUARIO	50 087,4	13 415,6	14 520,7	8,2	3 851,2	4 431,8	15,1
	Carnes	15 230,6	4 487,0	6 016,4	34,1	980,3	1 560,2	59,2
020711 - 14	Carne de ave	14 002,0	4 164,7	5 703,9	37,0	861,3	1 493,6	73,4
0201 y 0202	Carne de bovino	1 180,1	310,9	268,7	-13,6	119,0	66,6	-44,0
020410 - 43	Carne de ovino	48,5	11,4	43,8	283,5	0,0	0,0	--
0504001000	Estómagos (mondongos)	16 254,9	3 890,0	4 045,5	4,0	1 393,3	1 508,3	8,3
0206290000	Ld. despojos de la especie bovina cong.	18 601,9	5 038,6	4 458,8	-11,5	1 477,6	1 363,4	-7,7
	AGROINDUSTRIAL	1 488 376,4	401 340,5	393 148,5	-2,0	92 061,4	93 462,1	1,5
	Aceites	426 793,6	113 636,4	115 499,7	1,6	26 413,5	30 214,6	14,4
1512290000	Aceite de algodón refinado	5,1	0,6	3,6	484,0	0,1	1,3	--
1512110000	Aceite de girasol en bruto	17 328,4	4 309,6	3 329,1	-22,8	915,4	0,0	-100,0
1512190000	Aceite de girasol refinado	2 551,2	505,4	1 201,8	137,8	136,4	249,1	82,7
1509900000	Aceite de oliva refinado	477,8	115,3	258,8	124,4	0,1	164,8	--
1509100000	Aceite de oliva virgen	984,9	226,2	590,1	160,9	23,0	69,9	203,8
1507100000	Aceite de soya en bruto	393 711,1	105 898,0	106 150,1	0,2	25 286,5	28 882,8	14,2
1507900000	Aceite de soya refinado	11 734,9	2 581,2	3 966,3	53,7	52,0	846,6	--

Continúa

Continúa

Subpartida nacional	Productos	Total Anual 2012	Enero - Abril		Var. %	Abril		Var. %
			2012	2013		2012	2013	
	Algodón	17 976,3	15 257,3	3 777,2	-75,2	0,0	369,5	--
5201000010	Algodón pima y supima	17 976,3	15 257,3	3 777,2	-75,2	0,0	369,5	--
5201000090	L.d. tipos de algodón sin cardar	0,0	0,0	0,0	--	0,0	0,0	--
	Azúcar	188 299,2	74 193,0	26 929,5	-63,7	11 772,9	6 044,8	-48,7
1701119000	Azúcar de caña	33 157,6	9 394,2	1 055,1	-88,8	2 714,2	478,1	-82,4
1701990090	Azúcar los demás	155 141,5	64 798,8	25 874,5	-60,1	9 058,7	5 566,7	-38,5
1101000000	Harina de trigo	222,6	61,6	29,3	-52,5	5,7	14,1	145,5
1108130000	Fécula de papa	15 452,1	5 897,7	4 762,0	-19,3	1 223,6	1 560,5	27,5
1208100000	Harina de habas de soja	27 364,9	7 656,2	9 009,4	17,7	1 841,2	2 880,0	56,4
	Lácteos	230 376,7	66 273,0	55 116,9	-16,8	13 786,2	13 008,6	-5,6
	Lactosueros	15 752,6	4 296,1	6 222,3	44,8	1 290,8	1 510,4	17,0
040410	Lactosuero, incluso concentrado	11 552,9	3 266,0	4 639,1	42,0	1 273,1	551,1	-56,7
0404900000	Los demás, lactosueros	4 199,7	1 030,1	1 583,3	53,7	17,8	959,3	--
	Leche	159 732,4	44 028,6	35 498,9	-19,4	9 191,7	8 688,9	-5,5
0402991000	Leche condensada	9 636,8	2 292,3	3 125,4	36,3	1 058,0	184,7	-82,5
0402999000	L.d. leches azucaradas	1,9	1,9	4,5	142,5	0,0	4,5	--
040229	Leche en polvo las demás (lep)	4,9	0,0	0,0	--	0,0	0,0	--
040221	Leche en polvo sin azucarar (lep)	70 114,9	15 974,9	12 893,1	-19,3	2 977,8	1 953,1	-34,4
040210	Leche en polvo (lpd)	79 909,6	25 738,4	19 219,3	-25,3	5 150,2	6 308,2	22,5
0402911000	Leche evaporada	0,0	0,0	0,0	--	0,0	0,0	--
0402919000	L.d. leches concentradas s/azucarar	64,3	21,1	256,6	--	5,7	238,5	--
	Yogur	32,0	18,2	6,0	-67,0	0,0	0,0	--
0403100020	Yogur aromatizado con fruta o cacao	32,0	18,2	6,0	-67,0	0,0	0,0	--
0403100090	Los demás, yogur	0,0	0,0	0,0	--	0,0	0,0	--
	Sueros	16 438,4	4 094,5	3 765,7	-8,0	866,9	557,6	-35,7
0403900010	Suero de mantequilla aromatizado-kefir	0,0	0,0	0,0	--	0,0	0,0	--
0403900020	Suero de mantequilla	16 438,4	4 094,5	3 765,7	-8,0	866,9	557,6	-35,7
0403900090	L.d. suero de mantequilla fermentada	0,0	0,0	0,0	--	0,0	0,0	--
	Mantequilla	21 558,7	8 936,4	2 980,7	-66,6	1 272,9	395,2	-69,0
040510 - 20	Mantequilla fresca, salada o fundida	4 859,9	1 985,3	1 012,7	-49,0	317,9	209,7	-34,0
0405902000	Grasa láctea anhidra "butter oil"	16 698,8	6 951,2	1 968,0	-71,7	955,0	185,5	-80,6
0405909000	Las demás mantequillas y demás materias	0,0	0,0	0,0	--	0,0	0,0	--
	Quesos	16 862,7	4 899,2	6 643,2	35,6	1 163,9	1 856,5	59,5
0406400000	Queso de pasta azul	363,4	152,7	109,2	-28,5	35,5	42,7	20,0
0406100000	Queso fresco	2 903,4	771,4	1 700,6	120,5	205,5	370,8	80,5
0406300000	Queso fundido	2 394,4	575,5	829,4	44,1	242,4	342,6	41,3
0406200000	Queso rallado o polvo	3 702,0	1 333,8	1 030,0	-22,8	281,5	99,3	-64,7
040690	Los demás quesos	7 499,5	2 065,8	2 974,1	44,0	399,0	1 001,1	150,9
	Maltas	44 319,6	13 860,9	14 545,1	4,9	4 014,2	6 031,7	50,3
1107100000	Malta sin tostar	43 648,1	13 418,7	14 441,3	7,6	4 013,8	6 030,3	50,2
1107200000	Malta tostada	671,5	442,2	103,9	-76,5	0,4	1,5	262,7
200870	Duraznos preparados	24 467,9	3 283,9	3 813,5	16,1	849,0	951,4	12,1
	Pastas	3 355,2	385,1	1 634,4	324,4	194,0	308,6	59,1
1902110000	Pastas alimenticias s/cocer, c/huevo	222,7	54,4	90,1	65,7	2,4	13,4	464,2
1902190000	L.d. pastas alimenticias s/cocer	2 721,9	284,9	1 408,1	394,2	179,3	250,5	39,7
1902200000	Pastas alimenticias rellenas	186,2	18,1	30,8	70,4	5,3	12,7	139,2
1902300000	L.d. pastas alimenticias	224,4	27,7	105,4	280,5	7,0	32,0	356,6
	Papas preparadas	14 683,9	3 982,3	4 887,7	22,7	1 779,1	1 278,4	-28,1
2004100000	Papas congeladas	12 019,8	3 155,9	3 857,2	22,2	1 304,7	1 005,9	-22,9
2005200000	Papas s/congelar	2 664,1	826,4	1 030,5	24,7	474,5	272,5	-42,6
2304000000	Torta de soya	495 064,5	96 853,2	153 143,8	58,1	30 182,0	30 799,8	2,0
	INSUMOS	437 374,7	160 565,8	138 409,0	-13,8	21 589,0	44 493,0	106,1
	Caucho	49 571,5	20 358,6	13 359,5	-34,4	4 861,9	4 105,0	-15,6
4001220000	Caucho técnicamente especificado	43 549,2	18 438,1	12 202,1	-33,8	4 713,2	3 496,1	-25,8
4001210000	Hojas ahumadas	2 381,1	700,9	310,2	-55,7	69,5	130,9	88,4
4001291000	Hojas de crepé	0,0	0,0	0,0	--	0,0	0,0	--
4001100000	Látex de caucho natural	2 876,3	898,9	822,2	-8,5	0,2	453,0	--
4001299000	L.d. formas de caucho natural	764,8	320,7	25,1	-92,2	79,0	25,1	-68,3
	Fertilizantes	360 869,3	130 554,6	113 828,6	-12,8	12 897,3	36 981,0	186,7
3104200010	Cloruro de potasio, uso agrícola	25 397,0	9 285,4	19 855,1	113,8	302,3	14 421,8	--
3105300000	Fosfato de amónico	88 689,7	39 023,4	26 709,2	-31,6	7 031,7	0,2	-100,0
3102300010	Nitrato de amonio, uso agrícola	21 138,4	2 586,7	8 727,7	237,4	0,0	7 495,8	--
3102210000	Sulfato de amonio	31 319,4	18 465,0	11 949,1	-35,3	4 648,7	0,0	-100,0
3104901000	Sulfato de magnesio y potasio	5 286,6	2 516,7	0,0	-100,0	0,0	0,0	--
3104300000	Sulfato de potasio	23 020,9	7 160,4	7 466,7	4,3	914,6	4 161,5	355,0
3103100000	Superfosfato de calcio triple	1 056,1	572,8	6,6	-98,8	0,0	6,6	--
3102100010	Urea para uso agrícola	164 961,2	50 944,3	39 114,2	-23,2	0,0	10 895,1	--
3808309000	Herbicidas	26 934,0	9 652,7	11 220,8	16,2	3 829,8	3 406,9	-11,0

p/Preliminar

1/ Incluye 07133190 - 07133390 - 07133990

Fuente: Superintendencia Nacional de Administración Tributaria SUNAT

Elaboración: Ministerio de Agricultura - Oficina de Estudios Económicos y Estadísticos

Cuadro Nº 86

VALOR CIF DE IMPORTACION DE PRINCIPALES PRODUCTOS AGROPECUARIOS

Periodo: Enero - Abril 2012/2013 p/

Subpartida nacional	Productos	Total Anual 2012	Enero - Abril		Var. %	Abril		Var. %
			2012	2013		2012	2013	
	TOTAL	3 678 831,7	1 073 354,5	1 108 796,6	3,3	242 835,6	299 838,4	23,5
	AGRICOLA	1 563 311,5	455 072,4	521 711,8	14,6	117 007,7	145 557,7	24,4
	cereales	1 349 251,1	392 880,5	432 161,1	10,0	99 171,7	120 315,0	21,3
	Arroz	166 006,0	49 867,3	42 371,0	-15,0	10 745,6	5 780,3	-46,2
1006109000	Arroz con cáscara	0,0	0,0	0,0	--	0,0	0,0	--
1006200000	Arroz descascarillado	0,0	0,0	0,0	--	0,0	0,0	--
1006400000	Arroz partido	381,3	66,9	11,5	-82,8	0,0	0,0	--
1006300000	Arroz semiblanqueado o blanqueado	165 624,7	49 800,4	42 359,5	-14,9	10 745,6	5 780,3	-46,2
	Avena	8 408,6	2 904,2	2 936,7	1,1	0,1	0,0	-100,0
1004009000	Avena, excepto para siembra	8 377,9	2 886,1	2 936,7	1,8	0,1	0,0	-100,0
1104120000	Granos aplastados o en copos	1,4	0,0	0,0	--	0,0	0,0	--
1104220000	Avena mondada	29,3	18,1	0,0	-100,0	0,0	0,0	--
1103190000	Grañones y sémola de l.d.cereales	0,0	0,0	0,0	--	0,0	0,0	--
1003009000	Cebada, excepto para siembra	31 791,1	12 403,1	13 811,5	11,4	3 839,7	3 239,8	-15,6
	Maíz	553 290,3	140 024,5	172 014,3	22,8	42 723,9	64 170,0	50,2
1005901100	Maíz amarillo duro	543 319,4	138 228,4	169 351,2	22,5	42 345,9	63 833,3	50,7
1005902000	Maíz tipo pop corn	9 970,9	1 796,1	2 663,1	48,3	377,9	336,7	-10,9
1008901090	Quinua	2,4	0,0	67,1	--	0,0	67,1	--
	Sorgo	18 917,3	2 567,8	4 523,4	76,2	1 190,6	47,6	-96,0
1007009000	Sorgo grano, excepto para siembra	18 917,3	2 567,8	4 523,4	76,2	1 190,6	47,6	-96,0
1007001000	Sorgo grano, para siembra	0,0	0,0	0,0	--	0,0	0,0	--
	Trigo	570 835,5	185 113,5	196 437,0	6,1	40 671,9	47 010,2	15,6
1001109000	Trigo duro	65 288,0	32 123,7	17 518,1	-45,5	10 353,6	4 877,4	-52,9
1001902000	L.d. trigos, excepto para siembra	505 547,4	152 989,8	178 918,8	16,9	30 318,3	42 132,8	39,0
	Frutas	77 578,7	20 418,8	24 360,7	19,3	5 629,3	8 040,5	42,8
	Ciruelas	4 663,3	2 406,8	2 570,3	6,8	127,2	266,2	109,3
0813200000	Ciruelas secas	2 166,3	142,9	196,5	37,5	0,0	17,5	--
0809400000	Ciruelas y endrinos frescos	2 497,1	2 263,9	2 373,8	4,9	127,2	248,7	95,6
0809300000	Duraznos o melocotones	1 278,2	1 131,7	1 673,4	47,9	9,9	56,9	477,3
0808100000	Manzanas frescas	36 611,2	10 018,1	11 014,7	9,9	3 286,1	4 124,1	25,5
0805100000	Naranjas frescas o secas	824,0	421,6	2 421,6	474,4	96,8	969,0	--
0806200000	Pasas	14 849,4	598,4	626,1	4,6	350,9	485,8	38,4
0808201000	Peras	16 547,8	3 965,6	4 066,2	2,5	1 276,5	1 335,3	4,6
0806100000	Uvas	2 804,8	1 876,7	1 988,3	5,9	481,9	803,3	66,7
	Especias o condimentos	8 966,5	1 590,3	2 787,7	75,3	479,0	877,9	83,3
	Canelas	4 629,5	819,0	1 917,4	134,1	365,3	558,2	52,8
0906100000	Canela y flores del canelero s/triturar	4 288,9	699,3	1 777,0	154,1	327,9	539,7	64,6
0906200000	Canela y flores del canelero triturado	340,7	119,7	140,4	17,3	37,5	18,4	-50,8
	Pimienta	2 473,7	385,4	692,0	79,5	111,9	246,9	120,7
0904110000	Pimienta sin triturar	2 368,0	351,4	602,7	71,5	105,7	244,4	131,2
0904120000	Pimienta triturada	105,7	34,0	89,3	162,3	6,2	2,5	-59,6
0909300000	Semilla de comino	1 863,3	385,8	178,3	-53,8	1,8	72,8	--
	Menestras	63 322,5	19 919,2	18 160,7	-8,8	4 542,8	4 191,1	-7,7
	Arvejas	18 487,5	4 515,8	4 885,9	8,2	636,2	910,8	43,2
0713109010	Arvejas enteras	2 960,9	607,5	743,6	22,4	40,7	50,6	24,4
0713109020	Arvejas partidas	15 526,7	3 908,4	4 142,3	6,0	595,5	860,2	44,4
07133 1/	Frijoles, excepto para siembra	10 457,1	2 374,4	5 127,8	116,0	830,8	461,0	-44,5
0713409000	Lentejas y lentejones, secos	34 377,9	13 029,0	8 147,1	-37,5	3 075,8	2 819,3	-8,3
	Otros	64 192,6	20 263,7	44 241,6	118,3	7 184,9	12 133,2	68,9
1801001000	Cacao en grano	64,4	0,0	676,9	--	0,0	0,0	--
0701900000	L.d. papas frescas o refrigeradas	0,0	0,0	0,0	--	0,0	0,0	--
120991	Semillas de hortalizas y legumbres	12 718,7	5 321,5	4 367,9	-17,9	1 085,3	871,6	-19,7
1201009000	Soya grano	51 409,5	14 942,2	39 196,8	162,3	6 099,6	11 261,6	84,6
	PECUARIO	54 484,8	14 599,3	15 930,8	9,1	4 168,2	4 878,1	17,0
	Carnes	16 568,5	4 888,2	6 573,6	34,5	1 062,0	1 705,4	60,6
020711 - 14	Carne de ave	15 299,4	4 556,7	6 246,1	37,1	940,2	1 636,9	74,1
0201 y 0202	Carne de bovino	1 216,2	319,4	278,0	-12,9	121,8	68,5	-43,7
020410 - 43	Carne de ovino	53,0	12,1	49,6	309,1	0,0	0,0	--
0504001000	Estómagos (mondongos)	17 471,6	4 176,3	4 391,4	5,1	1 482,9	1 645,1	10,9
0206290000	Ld. despojos de la especie bovina cong.	20 444,6	5 534,7	4 965,8	-10,3	1 623,2	1 527,5	-5,9
	AGROINDUSTRIAL	1 580 664,9	426 529,5	419 678,3	-1,6	98 328,9	100 247,8	2,0
	Aceites	447 892,8	119 574,6	121 757,8	1,8	27 806,6	31 886,9	14,7
1512290000	Aceite de algodón refinado	7,2	0,8	4,7	474,6	0,1	1,7	--
1512110000	Aceite de girasol en bruto	18 008,6	4 439,8	3 489,8	-21,4	940,8	0,0	-100,0
1512190000	Aceite de girasol refinado	2 806,8	570,2	1 211,6	112,5	154,4	250,5	62,3
1509900000	Aceite de oliva refinado	504,5	119,8	272,2	127,3	0,1	174,6	--
1509100000	Aceite de oliva virgen	1 041,2	237,5	619,7	161,0	24,6	72,4	193,7
1507100000	Aceite de soya en bruto	413 087,2	111 473,5	111 939,6	0,4	26 632,1	30 490,7	14,5
1507900000	Aceite de soya refinado	12 437,1	2 733,0	4 220,2	54,4	54,5	896,9	--

Continúa

Conclusión

Subpartida nacional	Productos	Total Anual 2012	Enero - Abril		Var. %	Abril		Var. %
			2012	2013		2012	2013	
	Algodón	18 463,8	15 677,0	3 897,5	-75,1	0,0	382,5	--
5201000010	Algodón pima y supima	18 463,8	15 677,0	3 897,5	-75,1	0,0	382,5	--
5201000090	L.d. tipos de algodón sin cardar	0,0	0,0	0,0	--	0,0	0,0	--
	Azúcar	199 628,0	78 425,7	28 697,9	-63,4	12 357,1	6 420,2	-48,0
1701119000	Azúcar de caña	34 983,1	9 910,9	1 123,3	-88,7	2 858,0	503,9	-82,4
1701990090	Azúcar los demás	164 644,9	68 514,8	27 574,5	-59,8	9 499,1	5 916,4	-37,7
1101000000	Harina de trigo	263,9	72,5	37,3	-48,6	7,6	18,9	149,5
1108130000	Fécula de papa	16 809,4	6 304,7	5 212,6	-17,3	1 328,4	1 693,6	27,5
1208100000	Harina de habas de soja	30 530,9	8 644,5	10 089,9	16,7	2 106,9	3 252,9	54,4
	Lácteos	240 471,1	68 860,8	57 502,1	-16,5	14 347,4	13 577,7	-5,4
	Lactosueros	16 772,7	4 574,2	6 560,4	43,4	1 373,8	1 578,6	14,9
040410	Lactosuero , incluso concentrado	12 414,3	3 511,1	4 907,0	39,8	1 355,8	585,1	-56,8
0404900000	Los demás, lactosueros	4 358,4	1 063,1	1 653,5	55,5	18,0	993,5	--
	Leche	165 999,4	45 537,5	36 728,7	-19,3	9 506,4	8 983,8	-5,5
0402991000	Leche condensada	9 870,4	2 344,2	3 201,2	36,6	1 083,6	187,2	-82,7
0402999000	L.d. leches azucaradas	2,0	2,0	4,8	139,0	0,0	4,8	--
040229	Leche en polvo las demás (lep)	6,1	0,0	0,2	--	0,0	0,0	--
040221	Leche en polvo sin azucarar (lep)	73 111,3	16 579,6	13 357,5	-19,4	3 099,6	2 009,2	-35,2
040210	Leche en polvo (lpd)	82 944,4	26 590,4	19 894,9	-25,2	5 317,4	6 530,9	22,8
0402911000	Leche evaporada	0,0	0,0	0,0	--	0,0	0,0	--
0402919000	L.d. leches concentradas s/azucarar	65,2	21,4	270,1	--	5,8	251,6	--
	Yogur	38,5	19,9	6,6	-66,8	0,0	0,0	--
0403100020	Yogur aromatizado con fruta o cacao	38,5	19,9	6,6	-66,8	0,0	0,0	--
0403100090	Los demás, yogur	0,0	0,0	0,0	--	0,0	0,0	--
	Sueros	17 139,2	4 232,3	3 902,7	-7,8	892,1	581,3	-34,8
0403900010	Suero de mantequilla aromatizado-kefir	0,0	0,0	0,0	--	0,0	0,0	--
0403900020	Suero de mantequilla	17 139,2	4 232,3	3 902,7	-7,8	892,1	581,3	-34,8
0403900090	L.d. suero de mantequilla fermentada	0,0	0,0	0,0	--	0,0	0,0	--
	Mantequilla	22 290,8	9 179,3	3 097,8	-66,3	1 306,6	412,3	-68,4
040510 - 20	Mantequilla fresca, salada o fundida	5 002,7	2 037,8	1 048,7	-48,5	327,0	218,3	-33,2
0405902000	Grasa láctea anhidra "butter oil"	17 288,1	7 141,6	2 049,0	-71,3	979,6	194,0	-80,2
0405909000	Las demás manteq. y demás mat. grasas	0,0	0,0	0,0	--	0,0	0,0	--
	Quesos	18 230,4	5 317,6	7 205,8	35,5	1 268,5	2 021,5	59,4
0406400000	Queso de pasta azul	444,8	190,7	141,8	-25,7	42,9	49,3	14,8
0406100000	Queso fresco	3 218,4	844,9	1 878,1	122,3	226,6	402,2	77,5
0406300000	Queso fundido	2 548,7	615,8	900,7	46,3	259,8	380,4	46,4
0406200000	Queso rallado o polvo	3 959,7	1 426,9	1 099,5	-22,9	302,7	105,0	-65,3
040690	Los demás quesos	8 058,8	2 239,3	3 185,7	42,3	436,5	1 084,6	148,5
	Malta	48 874,8	15 215,3	16 244,7	6,8	4 484,3	6 740,9	50,3
1107100000	Malta sin tostar	48 105,2	14 689,1	16 135,9	9,8	4 483,8	6 739,4	50,3
1107200000	Malta tostada	769,6	526,2	108,8	-79,3	0,4	1,6	257,8
200870	Duraznos preparados	25 120,4	3 400,1	3 922,5	15,4	875,9	975,6	11,4
	Pastas	3 624,9	430,1	1 742,9	305,2	203,8	339,8	66,7
1902110000	Pastas alimenticias s/cocer, c/huevo	249,3	61,7	98,7	59,8	2,6	15,0	476,0
1902190000	L.d. pastas alimenticias s/cocer	2 888,5	313,9	1 484,7	373,0	187,5	272,2	45,2
1902200000	Pastas alimenticias rellenas	208,9	19,0	34,3	80,4	5,5	15,1	175,2
1902300000	L.d. pastas alimenticias	278,2	35,5	125,2	252,6	8,3	37,5	352,3
	Papas preparadas	17 237,2	4 713,1	5 695,7	20,8	2 049,8	1 495,8	-27,0
2004100000	Papas congeladas	14 296,6	3 799,2	4 551,8	19,8	1 528,1	1 195,6	-21,8
2005200000	Papas s/congelar	2 940,6	913,9	1 143,9	25,2	521,7	300,2	-42,5
2304000000	Torta de soya	531 747,7	105 211,1	164 877,4	56,7	32 761,2	33 463,0	2,1
	INSUMOS	480 370,4	177 153,2	151 475,7	-14,5	23 330,9	49 154,8	110,7
	Caucho	50 652,2	20 687,2	13 794,1	-33,3	4 929,2	4 235,1	-14,1
4001220000	Caucho técnicamente especificado	44 344,2	18 709,8	12 576,8	-32,8	4 777,5	3 594,5	-24,8
4001210000	Hojas ahumadas	2 461,7	718,5	319,6	-55,5	71,0	134,4	89,2
4001291000	Hojas de crepé	0,0	0,0	0,0	--	0,0	0,0	--
4001100000	Látex de caucho natural	3 011,1	930,9	871,9	-6,3	0,2	480,4	--
4001299000	L.d. formas de caucho natural	835,2	328,0	25,8	-92,1	80,5	25,8	-68,0
	Fertilizantes	401 645,6	146 511,1	126 083,2	-13,9	14 459,2	41 382,2	186,2
3104200010	Cloruro de potasio, uso agrícola	27 226,8	9 865,3	21 674,8	119,7	323,1	15 874,1	--
3105300000	Fosfato di amónico	94 829,0	42 075,3	28 699,9	-31,8	7 633,0	0,2	-100,0
3102300010	Nitrato de amonio, uso agrícola	25 333,1	3 312,9	10 355,5	212,6	0,0	8 865,5	--
3102210000	Sulfato de amonio	37 285,7	21 932,8	13 724,3	-37,4	5 482,7	0,0	-100,0
3104901000	Sulfato de magnesio y potasio	6 097,2	2 857,9	0,0	-100,0	0,0	0,0	--
3104300000	Sulfato de potasio	24 539,2	7 740,8	8 040,8	3,9	1 020,4	4 459,6	337,0
3103100000	Superfosfato de calcio triple	1 171,8	649,1	7,2	-98,9	0,0	7,2	--
3102100010	Urea para uso agrícola	185 162,7	58 077,0	43 580,7	-25,0	0,0	12 175,7	--
3808309000	Herbicidas	28 072,6	9 954,9	11 598,4	16,5	3 942,4	3 537,5	-10,3

p/Preliminar

1/ Incluye 07133190 - 07133390 - 07133990

Fuente: Superintendencia Nacional de Administración Tributaria SUNAT

Elaboración: Ministerio de Agricultura - Oficina de Estudios Económicos y Estadísticos

Cuadro N° 87

COTIZACIÓN INTERNACIONAL DE PRINCIPALES PRODUCTOS AGROPECUARIOS

Período: 2012 - 2013

Periodo	ARROZ		TRIGO				MAÍZ		SORGO		SOYA	
	15% gr.quebrados Blanco Tailandés US\$/t a/		US.Nº2 Hard Red Winter US\$/t b/		Argentino Pan US\$/t c/		US. Nº 2 Amarillo US\$/t b/		US.Nº 2 Amarillo US\$/t b/		US.Nº 1 Amarillo US\$/t b/	
	2012	2013	2012	2013	2012	2013	2012	2013	2012	2013	2012	2013
ene	556	584	297	347	246	364	273	302	267	287	462	557
feb	541	592	300	334	262	358	278	304	268	287	487	563
mar	548	583	298	324	261	349	281	308	268	291	523	556
abr	551	567	279	322	252	326	273	279	242	268	557	552
may	587		283		249		274		218		542	
jun	596		294		263		264		230		546	
jul	589		360		308		327		289		649	
ago	557		364		336		331		296		657	
sep	568		377		336		323		289		642	
oct	572		376		330		320		291		595	
nov	574		375		344		323		289		564	
dic	576		362		360		310		285		574	

Periodo	CAFÉ		AZÚCAR				ALGODÓN			
	Otros suaves arábigos US\$/t d/		Cont.5 e/ US\$/t		Cont.16 (*) d/ US\$/t		Fibra Corta CIF f/ US\$/qq		Fibra Larga FOB g/ US\$/t	
	2012	2013	2012	2013	2012	2013	2012	2013	2012	2013
ene	5 288	3 490	630	501	765	476	101	86	2 181	2 007
feb	4 985	3 372	644	498	741	457	101	90	2 344	2 144
mar	4 459	3 369	647	525	764	459	100	94	2 545	1 204
abr	4 263	3 372	605	507	705	448	100	93	2 361	2 280
may	4 097		562		665		89		2 445	
jun	3 745		588		631		82		2 131	
jul	4 208		637		632		84		2 932	
ago	3 881		574		634		84		2 339	
sep	3 952		564		580		84		2 375	
oct	3 793		565		527		82		2 388	
nov	3 547		525		497		81		2 225	
dic	3 391		516		492		83		2 284	

a/ FOB-Bangkok

b/ FOB-Golfo de los EE.UU.

c/ FOB-Puertos Argentinos

d/ CIF-Mercados de Nueva York

e/ FOB-Europa-Bolsa de Londres

f/ CIF-N.de Europa-Liverpool

g/ Precio Prom.Tanguis-Pima-Callao

Fuente: Food And Agriculture Organization (FAO); Banco Central de Reserva del Perú (BCR); Oficina de Estudios y Políticas Agrarias (ODEPA) - Chile; Cotton Outlook (Inglaterra)

n/d: no determinado

Elaboración: Ministerio de Agricultura - Oficina de Estudios Económicos y Estadísticos

CUADRO Nº 88
PERMISOS CITES OTORGADOS PARA EXPORTACIÓN DE PRODUCTOS FORESTALES MADERABLES
Y NO MADERABLES , SEGÚN PAIS DESTINO
MES: Abril 2013 p/

País	Maderable		No Maderable		
	Cedro (m ³)	Caoba (m ³)	Orquídeas Vivas (unid)	Cactus	
				Vivos (unid)	Harina y/o Cáscara (kg)
Alemania	--	--	3690	--	--
China	33,28	--	--	--	--
Eslovenia	--	--	--	--	0,9
Estados Unidos	--	--	--	--	0,9
Hungría	--	--	--	25	--
Japón	--	--	600	--	--
México	148,26	--	--	--	--
Puerto Rico	40,49	--	--	--	--
Reino Unido	--	--	--	--	0,9
República Checa	--	--	--	--	0,9
Rusia	--	--	--	--	2,25
Suecia	--	--	--	60	--
TOTAL	222,03	0,00	4 290,00	85,00	5,85

p/ Preliminar

Fuente: Dirección General Forestal y de Fauna Silvestre (Dirección de Gestión Forestal y de Fauna Silvestre)

Elaborado: Ministerio de Agricultura - Oficina de Estudios Económicos y Estadísticos

CUADRO Nº 89
VOLUMEN DE EXPORTACION DE PRODUCTOS FORESTALES NO MADERABLES
SIN PERMISO CITES, SEGÚN PAIS DESTINO
MES: Abril 2013 P/

País	Tara (kg)	Castaña (kg)	Barbasco (kg)	Uña de Gato (kg)	Sangre de Grado (lt)
Alemania	72 000,00	34 000,00	--	5 000,00	--
Argentina	295 000,00	--	--	--	--
Austria	36 000,00	--	--	207,00	--
Bangladesh	--	--	3 500,00	--	--
Bélgica	36 000,00	--	--	--	--
Brasil	125,00	--	--	--	--
Canadá	--	74 348,00	--	0,70	1,40
Chile	3 000,00	--	--	--	--
China	349 400,00	--	--	--	--
Ecuador	5 000,00	--	--	--	--
El Salvador	2 000,00	--	--	--	--
Escocia	52 000,00	--	--	--	--
España	70 000,00	--	--	0,50	0,60
Estados Unidos	3 000,00	332 816,80	--	2 687,40	84,60
Finlandia	--	--	0,50	--	--
Francia	--	--	--	3 000,00	--
Guatemala	8 000,00	--	--	300,00	--
Holanda	18 000,00	16 000,00	--	--	--
India	83 600,00	--	--	--	--
Israel	9 900,00	--	--	--	--
Italia	236 000,00	--	--	--	--
Japón	--	--	--	2 000,00	--
Malasia	1 000,00	2 160,00	--	--	--
México	205 000,00	--	--	--	--
Nueva Zelanda	--	52 689,00	--	--	--
Pakistán	38 000,00	--	--	--	--
Polonia	--	--	--	2,30	2,38
Reino Unido	--	46 400,00	--	--	--
Republica Checa	--	--	--	3,80	1,40
Rusia	25 000,00	--	--	--	--
Tailandia	18 000,00	--	--	--	--
Uruguay	18 000,00	--	--	--	--
Venezuela	80 000,00	--	--	--	--
TOTAL	1 664 025,00	558 413,80	3 500,50	13 201,70	90,38

p/ Preliminar

Fuente: Dirección General Forestal y de Fauna Silvestre

Elaborado: Ministerio de Agricultura - Oficina de Estudios Económicos y Estadísticos



Hidrometeorología

[volver](#)

Cuadro	Descripción	Pág.
	<i>Condiciones meteorológicas impactantes en la actividad agrícola (mapa)</i>	135
90	<i>Anomalías de temperatura máxima y mínima y variación de la precipitación. Abril 2013</i>	136
91	<i>Caudal promedio de los principales ríos, según departamento. Abril 2013</i>	138
92	<i>Volumen de agua almacenada en reservorios y lagunas. Abril 2013</i>	139

Condiciones Hidrometeorológicas Impactantes en la Actividad Agrícola Abril 2013



Temperaturas mínimas inferiores a sus normales entre -1.6 y -3.0°C en costa, entre -1.7 y -4.0 °c en sierra

Región

Costa:

La Cruz (Tumbes). Chiclayo, Tinajones, Espinal, Reque (Lambayeque). Huarmey (Ancash). Pisco, río Grande, Palpa (Ica). Aplao (Arequipa).

Sierra:

Tarma (Junín). Huancavelica. Puquio (Ayacucho). Andahuaylas (Apurímac). Sicuani, Anta, Granja Kayra, Yauri (Cusco). Yunguyo, Azángaro, Lampa, Ayaviri (Puno).

Selva:

...

Anomalías de temperaturas mínimas inferiores a sus normales en costa norte favorecen la acumulación de reservas en espárrago, acumulación de sacarosa en caña de azúcar, mientras que en la costa central no es favorable para el algodón en sus diferentes fases fenológicas, y en Ica es favorable para la tuberización en el cultivo de papa, en Aplao Arequipa es desfavorable para la formación de bulbos en cebolla. En la sierra norte las anomalías similares a sus normales favorecen la maduración de los principales cultivos, de igual manera en la sierra central y sur; sin embargo las bajas temperaturas nocturnas originan las heladas que no permiten el rebrote de pastos cultivados y naturales.

continúa

conclusión

Temperaturas mínimas superiores a sus normales en 1.5 °c en Costa, entre 1.4 y 2.5 °c en Sierra y entre 1.6 y 2.0 °c en Selva

Región

Efecto potencial

Costa:

Locumba (Tacna)

En Locumba, las condiciones térmicas continuaron favoreciendo a los cultivos de arroz, en maduración a la cebolla en formación de bulbo y al olivo, vid y durazno en maduración. Mientras que en la sierra norte, centro y sur la mayoría de cultivos ya están en inicio de cosechas, las condiciones térmicas actuales y precedentes fueron favorables para su normal desarrollo y maduración previéndose cosechas dentro de sus promedios históricos.

Sierra

Chota, Cajatambo (Cajamarca). Arequipa, Cotahuasi (Arequipa)

En la zona de selva anomalías superiores a sus normales son favorables para el maíz amarillo duro, arroz, plátano, limón en sus diferentes fases fenológicas, sin embargo las altas temperaturas aunadas a la humedad ambiental propiciarían la incidencia de plagas y enfermedades.

Selva

Tarapoto (San Martín). Pucallpa (Ucayali)

Precipitaciones acumuladas inferiores a sus normales entre - 36 y -100 % en sierra, y entre - 40.8 y - 74.1 % en selva

Región

Efecto potencial

Sierra:

Ayabaca, Huancabamba (Piura). Cajamarca. Salpo (La Libertad). Chiquian(Ancash). Cajatambo (Lima). Tarma, Jauja (Junín). Lircay (Huancavelica). Ayacucho, Puquio (Ayacucho). Cotahuasi, Chuquibamba (Arequipa). Omaate (Moquegua).Andahuaylas (Apurimac). Sicuani, anta, Urubamba, Granja Kayra, Yauri (Cusco). Yunguyo, Juliaca, Puno, Lampa (Puno)

Las disminuciones de las precipitaciones en la sierra norte ha afectado la culminación de la maduración de los principales cultivos transitorios y permanentes, siendo esta deficiencia de lluvias con mayor intensidad en la sierra central y sur que en algunos lugares (alturas de Arequipa) llegó a -100%, situación que afecta también la fase de maduración de los principales cultivos sobre todo los de trigo, cebada, avena que son los que se siembran mas tardíamente, así como también origina la ausencia de pastos en las zonas altas.

Selva:

Satipo (Junín): El Poevenir. Jaén (Cajamarca). Pucallpa (Ucayali)

En la zona de selva las escases de lluvias afectan los cultivos de maíz amarillo duro, frijol, arroz, frutales, así como también la formación de los barrizales para la siembras grandes de los cultivos.

Precipitaciones acumuladas superiores a sus normales entre 47.1 y 400 % en costa, en 82.5 % en sierra

Región

Efecto potencial

Costa

Piura. Chiclayo (Lambayeque). Trujillo (La Libertad)

La presencia de lluvias en Chiclayo y Trujillo, aunado a las altas temperaturas de la costa habría originado la presencia de plagas y enfermedades en los cultivos transitorios y permanentes, mientras que en la zona de sierra (Huamachuco), hubo presencia de lluvias hasta en un 82.5 % superior a sus normales lo que contribuyó a la culminación de la maduración de los principales cultivos y en la sierra central y sur no se registraron lluvias superiores a sus normales lo que perjudicó la fase de maduración de los principales cultivos transitorios y permanentes y propicia la presencia de plagas sobre todo en cultivos de papa (insectos picadores y masticadores de hojas y tallos)

Sierra

Huamachuco (La Libertad)

Selva

.....

En selva no se registraron lluvias de mayor intensidad por lo que no afectó los campos de cultivo.

Represas del norte con menores volúmenes de agua y las del sur con volúmenes similares al 30 de abril 2013 con relación al 2012

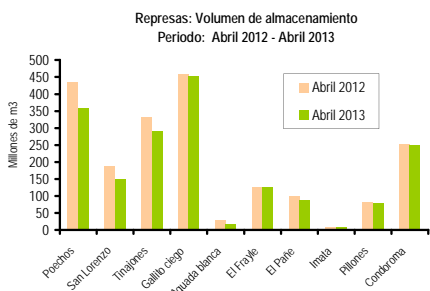

Datos de Poechos y San Lorenzo es del 29/04/2013

Los volúmenes de almacenamiento de agua en las represas del norte continuaron disminuyendo y son menores con relación a la misma fecha del año anterior, mientras que las del sur permanecen volúmenes similares al año anterior con ligera disminución, situación que en el norte se debería al mayor uso en la actividad agrícola y a la ausencia de lluvias en las partes altas de las cuencas que alimentan las represas. Aún así la disponibilidad de agua no afectaría los requerimientos de los agricultores en sus respectivas regiones.

Cuadro 90
ANOMALÍAS DE TEMPERATURA MÁXIMA MÍNIMA Y VARIACIÓN DE LA PRECIPITACIÓN
Abril 2013

Estación meteorológica	Temperatura (°C)				Precipitación	
	Máxima		Mínima		Normal	Variación
	Normal	Anomalía	Normal	Anomalía		
Costa						
Tumbes	30,9	0,4	23,0	0,5	42,2	27,7
La Cruz (Tumbes)	28,9	0,6	23,4	-1,6	35,3	-61,5
Piura	33,4	-1,3	19,6	0,1	4,1	141,5
San Miguel (Piura)	32,3	0,2	19,9	-1,1	10,8	-92,6
Chiclayo	28,6	-0,8	18,9	-1,6	1,7	47,1
Oyotun (Lambayeque)	31,2	-0,8	19,4	-1,0	41,5	-89,9
Tinajones (Lambayeque)	30,9	-0,8	20,0	-1,6	27,0	-79,3
Lambayeque	28,8	-4,2	19,0	-1,9	3,3	-33,1
El Espinal (Lambayeque)	29,2	0,3	19,5	-1,8	55,7	-63,0
Reque (Lambayeque)	26,0	-2,7	17,7	-1,4	3,0	151,7
Trujillo (La Libertad)	24,2	-3,6	16,9	-0,7	0,1	400,0
Talla (La Libertad)	29,3	-1,4	17,7	-0,4	2,4	-49,8
Huarmey (Ancash)	25,0	-1,2	17,0	-1,6	0,1	-100,0
Jorge Chávez (Lima)	24,3	0,3	16,9	0,2	0,0	*
Alcantarilla - Huaura (Lima)	26,2	-0,7	16,9	-1,1	0,1	-100,0
Pacaran (Lima)	28,6	0,9	17,1	-0,1	0,1	-100,0
Pisco (Ica)	25,2	0,3	17,1	-1,5	0,0	*
Rio Grande (Ica)	33,0	0,2	16,4	-2,1	0,0	0,0
Palpa (Ica)	32,6	1,1	16,9	-3,0	0,0	-100,0
Aplao (Arequipa)	28,0	0,9	14,0	-2,1	0,0	-100,0
La Joya (Arequipa)	26,5	1,3	11,2	-0,7	0,0	0,0
La Haciendita (Arequipa)	26,4	-0,3	15,2	-1,0	0,0	0,0
Moquegua	25,8	0,9	11,7	0,2	0,5	-100,0
Ilo (Moquegua)	26,7	1,8	15,5	0,8	0,0	0,0
Tacna	25,0	-0,3	13,0	0,4	0,1	-100,0
Locumba (Tacna)	27,6	1,0	12,9	1,5	0,1	-100,0
Sierra						
Ayabaca (Piura)	16,8	2,2	9,9	0,8	174,1	-36,6
Huancabamba (Piura)	24,0	1,7	13,0	0,6	55,0	-77,5
Weberbauer (Cajamarca)	21,1	1,2	8,7	0,4	84,1	-12,6
Chota (Cajamarca)	20,5	1,0	8,7	1,4	100,7	13,7
San Marcos (Cajamarca)	24,7	0,7	11,5	0,1	60,1	32,7
San Juan (Cajamarca)	20,4	1,2	12,1	0,7	87,3	-2,6
Cajamarca	21,3	0,5	6,2	1,5	80,3	-62,4
Huamachuco (La Libertad)	17,7	1,2	6,9	1,1	85,9	82,5
Salpo (La Libertad)	15,1	0,2	5,9	0,0	90,7	-53,7
Chiquian (Ancash)	19,7	1,34	5,1	-0,84	57,3	-52,03
Cajatambo (Lima)	15,6	1,74	5,5	1,53	46,1	-31,27

continúa

conclusión

Estación meteorológica	Temperatura (°C)				Precipitación	
	Máxima		Mínima		Normal	Variación
	Normal	Anomalía	Normal	Anomalía		
Canta (Lima)	17,4	1,1	8,7	-1,2	30,6	-29,4
Huanuco	26,6	0,7	14,0	0,6	34,0	-1,0
Cerro de Pasco	11,4	-0,1	0,3	0,6	81,8	4,7
Tarma (Junin)	19,4	1,5	6,9	-4,0	27,4	-52,6
Jauja (Junin)	18,8	2,4	5,0	-0,7	47,2	-36,0
Huayao (Junin)	19,0	2,3	4,9	-1,1	42,8	6,3
Huancavelica	16,2	1,5	3,2	-1,7	69,4	-12,2
Lircay (Huancavelica)	19,5	1,2	5,4	-0,9	52,7	-54,8
Ayacucho	23,8	2,1	9,7	0,9	32,7	-60,6
Puquio (Ayacucho)	17,1	1,7	5,7	-2,5	29,1	-93,5
Arequipa	21,7	0,3	6,9	1,4	0,7	-100,0
Cotahuasi (Arequipa)	22,4	1,1	8,1	2,5	12,2	-100,0
Chuquibamba (Arequipa)	16,9	2,0	6,9	-0,3	4,3	-100,0
Omate (Moquegua)	23,9	2,2	8,0	0,3	1,4	-100,0
Andahuaylas (Apurimac)	19,9	-3,3	6,8	-4,7	36,9	-77,8
Curahuasi (Apurimac)
Cusco	19,7	2,3	4,9	0,5	43,2	-73,1
Sicuani (Cusco)	18,8	1,5	3,4	-1,9	53,1	-55,8
Anta (Cusco)	19,9	0,3	3,5	-1,7	55,4	-87,4
Urubamba (Cusco)	22,5	2,0	7,6	-0,5	29,0	-91,7
Granja Kayra (Cusco)	20,3	2,8	4,3	-2,0	32,6	-53,7
Yauri (Cusco)	15,9	2,0	0,6	-3,3	67,4	-87,2
Chuquibambilla (Puno)	16,5	1,1	-0,7	-1,1	46,8	-22,4
Yunguyo (Puno)	14,7	1,6	2,62	-2,3	46,92	-55,9
Juliaca (Puno)	16,7	2,8	-0,2	0,3	30,0	-60,3
Puno	15,0	0,7	3,8	-0,7	55,4	-74,2
Azangaro (Puno)	16,1	0,9	2,7	-1,8	40,6	-36,4
Lampa (Puno)	16,0	1,2	1,5	-2,8	50,9	-71,9
Ayaviri (Puno)	16,2	1,8	1,5	-2,7	49,2	-43,3
Selva						
Iquitos (Loreto)	30,6	1,9	22,0	0,6	292,1	-34,4
Satipo (Junin)	31,7	1,3	18,5	-0,9	152,3	-74,1
Tarapoto (San Martin)	32,1	1,6	20,0	1,6	116,1	-24,1
El Porvenir (San Martin)	31,6	2,5	21,3	-0,3	128,5	-56,0
Jaen (Cajamarca)	31,0	1,0	20,5	0,2	82,2	-40,8
Pucallpa (Ucayali)	31,7	1,5	21,0	2,0	167,8	-65,2
Quillabamba (Cusco)	29,8	0,3	18,7	1,12	93,3	34,85
Oxapampa (Cerro de Pasco)	23,1	0,7	12,7	-1,1	111,1	-37,9

Fuente : Senamhi - Corpac

Elaboración: UE - OEEE - Ministerio de Agricultura

... No disponible

Cuadro N° 91
PROMEDIO MENSUAL DEL CAUDAL DE LOS PRINCIPALES RIOS, SEGÚN DEPARTAMENTO
MES: Abril 2013
(m³/S)

Departamento	Rio	Estacion de Aforo	Caudal Promedio Historico de Abril	Caudal Abril al 75%	Caudal Promedio Abril 2012	Caudal Promedio Abril 2013	Variacion % Abril 2013 respecto al promedio histórico
Tumbes	Tumbes	El Tigre	286,86	...	380,01	142,18	-50,44
	Chira	Ciruelo	250,49	...	353,19	56,58	-77,41
Piura	Macara	Puente Internacional	101,51	...	126,33	24,14	-76,22
	Quiroz	Zamba	47,18	...	79,87	21,00	-55,50
Lambayeque	La Leche	Puchaca	13,07	6,46	16,55	6,11	-53,27
	Motupe	Marripon	2,46	...	3,98	1,47	-40,27
	Chancay - Lambayeque	Raca Rumi	70,17	43,16	99,37	76,78	9,43
La Libertad	Jequetepeque	Yonan	70,65	34,97	74,68	66,46	-5,93
Ancash	Santa	Condorcerro	238,89	165,24	303,22	236,48	-1,01
	Chancay - Huaral	Santo Domingo	25,14	14,78	51,19	17,08	-32,07
	Chillon	Obrajillo	11,33	7,45	14,56	6,63	-41,48
Lima	Rimac	Chosica	40,66	31,90	67,53	41,18	1,29
	Mala	Capilla	25,20	13,83	40,85
	Cañete	Socsi	77,42	51,50	87,92
Ica	Conta	San Juan	16,48	7,43	36,57	5,54	-66,41
	Ica	La Achirana	11,38	5,61	15,63	9,80	-13,88
Arequipa	Majes	Huatiapa	116,18	65,36	453,16	118,57	2,06
	Chili	Charcani	13,21	5,49	32,98	13,28	0,55
Moquegua	Torata	Bocatoma Torata	0,97	...	1,00	1,08	10,73
Tacna	Caplina	Calientes	0,83	0,62	1,07	0,69	-16,65
Cuzco	Paucartambo	Paucartambo	46,00	...	55,38	34,77	-24,40
	Ilave	Puente Carretera	36,95
	Coata	Puente Coata -Unocolla	51,94	...	125,41	28,64	-44,85
Puno	Huancane	Puente Huancane	25,26	...	41,31	18,03	-28,61
	Ramis	Puente Carretera Ramis	118,37	...	161,44	98,13	-17,10

... Informacion no disponible

Fuente: Servicio Nacional de Meteorología e Hidrología (SENAMHI), Proyecto Especial Chira - Piura, Proyecto Especial Chancay - Lambayeque, Proyecto Especial Jequetepeque - Zaña, Proyecto Especial CHAVIMOCHIC, Proyecto Especial Majes - Sihuas y Autoridad Nacional del Agua

Elaboración: Autoridad Nacional del Agua - Oficina del Sistema Nacional de Información de Recursos Hídricos

Cuadro N° 92
VOLUMEN DE AGUA ALMACENADA EN RESERVORIOS
MES: Abril 2013
(hm³)

RESERVORIO	Capacidad Máxima	AÑO	MESES											
			Ene	Feb	Mar	Abr	May	Jun	Jul	Ago	Set	Oct	Nov	Dic
POECHOS	490	2012	283,12	209,74	189,99	353,71	426,54	418,32	448,23	422,87	371,35	286,72	226,99	226,11
		2013	242,53	237,16	319,86	380,33								
SAN LORENZO	193	2012	99,21	171,27	185,04	196,40	189,07	191,69	164,59	164,59	136,81	100,03	86,85	85,30
		2013	82,88	96,97	128,91	156,62								
TINAJONES	308	2012	164,88	289,83	306,99	324,61	330,64	328,24	303,49	269,06	239,88	221,34	225,65	219,43
		2013	177,17	118,66	178,60	281,41								
GALLITO CIEGO	372	2012	199,77	325,83	351,38	371,63	371,60	371,25	360,11	328,81	294,56	262,23	256,41	230,18
		2013	166,03	123,74	276,25	369,64								
CONDOROMA	259	2012	179,64	234,10	249,05	252,89	254,17	249,15	235,60	215,81	191,61	164,51	140,06	132,26
		2013	156,70	203,04	248,07	253,75								
PILLONES	79	2012	61,03	75,74	79,86	81,00	80,61	79,96	79,34	78,70	76,38	64,65	59,63	53,09
		2013	60,64	77,63	80,44	80,08								
EL PAÑE	99,6	2012	77,21	103,56	101,67	101,36	98,31	86,89	73,82	60,39	49,08	47,33	48,41	56,99
		2013	75,88	85,26	100,84	93,31								
EL FRAYLE	127	2012	98,39	111,36	96,91	116,80	126,42	126,42	121,18	113,97	104,46	91,47	79,24	82,72
		2013	92,41	88,09	119,21	126,99								
AGUADA BLANCA	30	2012	21,32	29,88	29,12	30,90	26,88	18,86	19,80	17,11	16,20	24,52	26,59	28,18
		2013	28,70	20,87	29,61	15,89								
PASTO GRANDE	185	2012	147,75	190,17	207,46	207,46	207,46	203,48	201,05	199,36	192,06	184,24	172,52	170,11
		2013	187,70	200,00	200,00	200,00								
LAGUNILLAS	500	2012	409,31	485,34	519,60	513,10	496,16	481,75	474,52	463,37	450,85	433,92	415,90	401,23
		2013	411,52	438,11	488,81	490,57								

Fuente: Proyectos Especiales Chira - Piura, San Lorenzo, Tinajones, Jequetepeque - Jaña, Majes - Sihuas, Pasto Grande, Tacna y Titicaca.

Elaboración: Autoridad Nacional del Agua - Oficina del Sistema Nacional de Información de Recursos Hídricos



Insumos y **S**ervicios **A**grarios

[volver](#)

Cuadro	Descripción	Pág.
FERTILIZANTES		
93	<i>Importación mensual de fertilizantes. Ene-Dic 2010-2012 y Abril 2013</i>	143
94	<i>Extracción mensual de guano de isla, Ene-Dic 2010-2012 y Abril 2013</i>	143
95	<i>Precio promedio de venta de fertilizantes, Abril 2013 (S/.x t)</i>	144
96	<i>Informe mensual de precios de venta de pesticidas, Abril 2013</i>	145
97	<i>Precio promedio de adherente y nutrientes foliare, Abril 2013</i>	147
MANO DE OBRA, TRACCION MECANICA Y ANIMAL		
98	<i>Costos de tractor, yunta y jornal, según departamento, Abril 2013</i>	148
SEMILLAS Y PLANTONES		
99	<i>Disponibilidad y precio de semilla por variedad y categoría, según productor y cultivar, Abril 2013</i>	149
100	<i>Cobertura de áreas a sembrar con la disponibilidad de semilla, Abril 2013</i>	151
101	<i>Disponibilidad y precio de plantones por estación experimental, según cultivar y especie, Abril 2013</i>	151
102	<i>Disponibilidad y precio de reproductores por estación experimental, según raza o línea, Abril 2013</i>	153

Cuadro Nº 93
IMPORTACIÓN MENSUAL DE FERTILIZANTES: 2010-2013
(t)

Tipo de Fertilizantes	Año	ene-abr	ene	feb	mar	abr	may	jun	jul	ago	set	oct	nov	dic	ene-dic
Total	2010	241 747	76 150	65 797	77 086	22 714	50 568	49 748	65 346	64 958	58 220	60 360	64 188	92 730	747 866
	2011	297 963	83 185	83 924	80 746	50 108	37 131	33 431	129 985	51 222	59 859	47 969	53 377	111 268	822 206
	2012	332 525	133 322	72 313	87 149	39 741	25 070	15 115	99 243	27 266	57 629	146 285	113 798	65 494	882 425
	2013	298 437	90 389	50 879	66 370	90 799									298 437
Urea para uso agrícola	2010	127 750	36 421	50 950	20 114	20 266	25 796	10 748	27 415	45 241	18 618	18	26 634	44 826	327 046
	2011	150 798	74 425	28 293	22 074	26 006	35 038	14 219	48 814	26 903	24 179	27 829	17 108	38 062	382 951
	2012	132 326	56 572	25 334	50 421	--	∅	10 816	76 319	16 531	15 987	74 403	65 148	9 201	400 732
	2013	101 586	58 963	15 117	--	27 506									101 586
Nitrato de amonio, uso agrícola	2010	8 026	--	700	7 326	--	--	--	10 456	--	--	13 961	--	--	32 443
	2011	0	--	--	--	--	--	--	11 037	--	--	--	--	20 000	31 037
	2012	7 395	3 292	4 103	--	--	--	--	3 002	--	5 844	17 867	2 002	28 004	64 114
	2013	24 679	1 000	2 504	--	21 176									24 679
Sulfato de amonio	2010	27 452	27 311	--	50	90	60	27 089	--	7 353	26 955	30	26 794	12 338	128 070
	2011	29 213	6 635	60	22 518	∅	2	15 463	20 778	∅	7 017	1 602	20 420	26 122	120 617
	2012	83 946	25 327	28 193	5 995	24 431	∅	1	∅	22	8 769	42 749	∅	13 556	149 043
	2013	55 374	27 428	1	27 944	--									55 374
Fosfato di amónico	2010	19 379	11 492	--	7 887	--	22 000	7 000	25 692	6 822	8 386	19 566	--	25 294	134 140
	2011	53 245	2	26 573	24 920	1 749	19	39	31 868	21 948	493	310	12	21 459	129 393
	2012	70 868	24 881	6 600	26 061	13 326	24 327	2 887	1	--	17 737	1 016	35 164	10 994	162 993
	2013	56 064	--	31 725	24 339	0									56 064
Superfosfatos	2010	0	--	--	--	--	--	--	--	--	--	--	--	--	--
	2011	0	--	--	--	--	250	--	--	511	500	--	--	753	2 014
	2012	1 263	486	283	494	∅	--	--	--	--	432	81	--	528	2 304
	2013	2	--	--	--	2									2
Cloruro de potasio, uso agrícola	2010	36 207	494	10 377	24 556	781	1 818	3 067	415	--	219	24 456	8 439	7 741	82 362
	2011	24 572	--	647	6 157	17 768	7	--	6 915	1 258	492	15 744	14 804	27	63 819
	2012	18 207	10 128	6 771	780	527	242	503	18 138	3 376	6 487	1 103	3 752	1 050	52 858
	2013	48 421	--	1 020	12 091	35 310									48 421
Sulfato de potasio	2010	8 400	432	418	5 973	1 577	894	1 845	1 369	1 542	1 989	2 329	2 320	2 530	23 219
	2011	25 981	2 124	14 197	5 076	4 585	1 816	3 709	3 113	596	4 268	2 484	1 033	4 845	47 845
	2012	11 009	5 126	1 029	3 398	1 457	501	909	1 783	7 337	2 366	2 789	7 732	2 162	36 589
	2013	12 311	2 998	513	1 996	6 805									12 311
Sulfato de magnesio y potasio	2010	14 533	--	3 353	11 180	--	--	--	--	4 000	2 054	--	--	--	20 587
	2011	14 155	--	14 155	--	--	--	--	7 460	6	22 910	--	--	--	44 531
	2012	7 509	7 509	--	--	--	--	--	--	--	6	6 278	--	--	13 793
	2013	0	--	--	--	--									0

-- magnitud cero

Fuente: SUNAT

Elaboración: Ministerio de Agricultura - Oficina de Estudios Económicos y Estadísticos

Cuadro Nº 94
PRODUCCIÓN MENSUAL DE GUANO DE ISLA
(t)

Año	ene-abr	ene	feb	mar	abr	may	jun	jul	ago	set	oct	nov	dic	ene-dic
2007	9 607	920	1 535	4 016	3 136	1 393	667	590	702	936	1 304	744	893	16 836
2008	7 235	1 050	2 324	2 216	1 645	1 190	2 451	2 462	3 743	4 216	2 525	163	57	24 041
2009	4 890	--	1 001	2 229	1 660	1 837	2 921	3 249	2 092	2 745	1 570	869	40	20 213
2010	3 080	--	--	--	3 080	1 904	2 240	3 098	2 638	1 211	315	785	893	16 164
2011	4 244	800	2 176	1 171	97	382	1 040	941	709	1 232	2 300	3 222	1 977	16 047
2012	7 285	113	1 143	3 405	2 625	1 360	2 615	2 382	25	1 117	3 100	1 816	--	19 700
2013	5 116	--	2 097	3 019	--									5 116

-- magnitud cero

p/ Preliminar

Fuente: AGRORURAL

Elaboración: Ministerio de Agricultura - Oficina de Estudios Económicos y Estadísticos

Cuadro N° 95
PRECIO PROMEDIO DE VENTA DE FERTILIZANTES QUÍMICOS Y ABONOS ORGÁNICOS, SEGÚN REGIÓN
Mes: Abril 2013
(S/.x t)

Región	Fertilizantes Químicos							
	Urea	Nitrato de amonio ^{1/}	Sulfato de amonio	Fosfato di amonico	Superf. de calcio triple	Cloruro de potasio	Sulfato de potasio	Sulf. de mag. y potasio
Amazonas	1 972	1 575	--	2 400	2 170	1 960	--	--
Ancash	1 869	1 794	1 733	2 298	2 194	2 193	2 395	1 882
Apurímac	1 905	1 937	--	2 147	2 135	1 891	1 920	1 770
Arequipa	1 496	1 453	1 080	1 904	2 300	1 737	2 153	1 573
Ayacucho	--	1 850	--	2 172	2 190	1 984	2 633	--
Cajamarca	1 624	1 769	1 175	2 095	2 092	1 986	2 508	1 780
Cusco	1 750	1 833	1 813	2 164	2 340	1 979	2 343	--
Huancavelica	1 850	1 855	1 600	2 204	2 040	2 016	2 750	1 980
Huánuco	1 666	1 835	1 393	2 179	2 074	2 132	2 244	1 820
Ica	1 453	1 514	1 028	1 910	--	1 770	2 130	1 610
Junín	1 577	1 605	--	1 918	2 167	1 705	2 186	1 723
La Libertad	1 538	1 492	974	2 012	2 113	1 772	2 243	1 631
Lambayeque	1 427	1 658	968	1 931	--	2 178	2 059	1 504
Lima	1 474	1 511	1 128	2 005	1 964	1 782	2 152	1 601
Loreto	2 453	2 160	1 220	2 870	2 890	2 645	--	1 815
Madre de Dios	2 065	--	1 440	2 460	2 580	2 240	2 570	--
Moquegua	1 700	1 660	1 373	1 980	--	1 773	2 233	1 693
Pasco	1 925	1 766	1 362	2 222	2 124	1 965	2 300	--
Piura	1 528	1 538	915	2 123	1 960	2 040	2 343	1 530
Puno	1 720	1 750	--	2 176	2 250	2 016	--	--
San Martín	1 649	1 753	1 177	2 183	2 184	1 915	2 387	1 580
Tacna	1 628	1 641	1 120	2 081	--	2 270	2 300	1 550
Tumbes	1 607	1 600	1 040	2 085	--	--	2 250	--
Ucayali	2 200	--	1 420	2 546	2 963	2 300	2 667	1 620

Región	Fertilizantes Químicos				Abono Orgánico		
	Abono comp. 12-12-12	Abono comp. 15-15-15	Abono comp. 20-20-20	Roca Fosfórica	Guano de la Isla	Gallinaza	Humus de Lombriz
Amazonas	2 025	--	2 000	595	1 126	700	--
Ancash	2 095	2 207	2 269	--	1 167	--	750
Apurímac	1 968	1 986	2 188	1 010	1 115	777	--
Arequipa	--	--	1 951	--	1 375	400	--
Ayacucho	2 170	2 060	2 113	963	1 434	378	--
Cajamarca	2 150	2 025	2 010	690	1 330	348	380
Cusco	2 000	2 162	2 127	984	1 093	600	400
Huancavelica	2 188	2 180	2 233	1 100	1 067	305	--
Huánuco	1 988	2 440	2 191	740	1 320	350	--
Ica	--	--	1 950	--	--	--	--
Junín	1 942	2 000	1 965	663	--	425	--
La Libertad	2 000	2 050	2 002	--	1 180	550	439
Lambayeque	1 840	1 880	2 148	--	1 000	--	470
Lima	1 880	1 800	2 008	540	--	--	595
Loreto	2 820	--	2 910	1 790	1 200	313	694
Madre de Dios	--	--	2 435	1 445	1 400	--	--
Moquegua	--	--	2 190	--	1 400	--	--
Pasco	1 980	2 110	2 125	780	1 500	399	450
Piura	1 950	1 900	2 163	483	1 317	--	340
Puno	--	1 880	2 023	967	1 000	340	--
San Martín	--	--	2 207	807	1 297	--	--
Tacna	--	--	2 155	--	1 450	--	--
Tumbes	--	--	2 240	--	1 565	--	--
Ucayali	--	--	2 315	700	1 545	300	700

--magnitud cero

Fuente: Direcciones Regionales de Agricultura.

Elaboración: Ministerio de Agricultura - Oficina de Estudios Económicos y Estadísticos - Unidad de Estadística.

Cuadro N° 96
PRECIO PROMEDIO DE VENTA DE PLAGUICIDAS, SEGÚN REGIONES
Precio casas comerciales (S/. x unidad de medida)
Mes: abril 2013

Producto	Unidad de Medida	Amaz- zonas	Ancash	Apu- rímac	Are- quiipa	Aya- cucho	Caja- marca	Cusco	Huanca- velica	Huá- nuco	Ica	Junín	La Liber- tad
INSECTICIDAS													
Tamaron	1 lt	41	55	52	47	52	56	53	61	50	--	46	48
Lannate 90	1 kg	--	144	--	156	148	148	120	--	172	131	154	139
Metasystox R 250 EC	1 lt	--	74	--	60	--	--	64	97	--	--	98	...
Lorsban 4E	1 lt	--	55	59	52	50	64	52	70	--	47	--	49
Baitroid TM 525 SL	1 lt	--	--	--	115	112	80	73	75	98	84	--	101
Campal 250 CE	1 lt	63	65	73	61	75	62	66	79	57	54	68	59
FUNGICIDAS													
Curzate M8	1 kg	--	72	76	77	74	65	68	85	73	63	69	64
Manzate 200	1 kg	--	38	40	30	43	34	35	42	38	40	41	36
Sulfa 80 PM	1 kg	20	18	28	17	23	17	30	25	23	16	18	18
Kumulus DF	1 kg	24	21	35	18	28	18	35	27	22	18	21	19
Cercobim -M	1 kg	--	130	150	138	--	145	--	--	--	125	--	127
Polyram DF	1 kg	39	40	44	33	44	37	37	41	34	--	41	36
Antracol 70% PM	1 kg	37	42	46	40	46	38	45	48	47	37	39	37
Fitoraz 76% PM	1 kg	86	85	93	74	82	78	85	91	86	78	86	80
Ridomil GOLD MZ 68 WP	1 kg	89	87	96	78	82	81	86	89	83	77	88	81
HERBICIDAS													
Afalon 50 PM	1 lt	--	131	131	110	134	141	150	--	105	121	136	115
Gramoxone Super	1 lt	--	40	34	39	40	33	34	47	37	32	36	33
Gesaprim 90 WG	1 kg	--	65	60	55	86	65	67	66	60	63	62	57
Goal 2 EC	250 ml	--	60	53	51	--	--	--	--	--	55	58	53
Roundup	1 lt	--	33	--	25	39	26	29	35	38	25	29	29
ACARICIDAS													
Kenyo	500 ml	--	93	--	92	90	--	95	--	95	87	--	90
Peropal 500 SC	250 g	--	--	--	--	50	--	--	86	--	--	41	61
Sanmite	250 g	--	--	--	--	47	--	--	--	--	--	--	60
Vertimec 1.8% EC	250 ml	--	101	--	--	116	--	--	80	--	103	--	105
REGULADORES DE CRECIMIENTO *													
Activol	past	12	14	15	12	13	12	12	15	12	10	12	12
Aminofol	200 ml	40	47	51	46	43	50	50	47	49	45	50	49
Ergostim	200 ml	44	51	48	44	35	45	55	46	--	43	48	48
Pix	1 lt	--	113	--	103	128	--	--	119	90	102	112	121

continúa

conclusión

Producto	Unidad de Medida	Lambayeque	Lima	Loreto	Madre de Dios	Moquegua	Pasco	Piura	Puno	San Martín	Tacna	Tumbes	Ucayali
INSECTICIDAS													
Tamaron	1 lt	--	47	67	--	--	55	--	--	58	--	--	46
Lannate 90	1 kg	150	137	--	--	142	--	121	--	124	130	--	135
Metasystox R 250 EC	1 lt	--	64	--	--	--	--	--	--	--	--	--	--
Lorsban 4E	1 lt	48	49	51	--	50	50	54	--	--	45	50	50
Baitroid TM 525 SL	1 lt	93	80	--	--	--	--	--	--	105	92	--	100
Campal 250 CE	1 lt	60	57	--	69	62	72	70	65	63	56	--	64
FUNGICIDAS													
Curzate M8	1 kg	--	62	--	78	82	72	--	65	74	66	--	80
Manzate 200	1 kg	31	36	40	--	31	34	44	--	31	32	--	43
Sulfa 80 PM	1 kg	17	16	--	--	18	20	19	--	22	15	17	27
Kumulus DF	1 kg	19	17	--	--	19	22	20	--	24	17	--	--
Cercobim -M	1 kg	122	125	--	--	118	141	120	--	140	129	--	130
Polyram DF	1 kg	32	34	--	--	37	44	38	--	39	36	--	40
Antracol 70% PM	1 kg	38	38	47	52	39	42	39	39	40	39	38	45
Fitoraz 76% PM	1 kg	67	78	109	99	92	86	90	78,5	89	79	--	84
Ridomil GOLD MZ 68 WP	1 kg	82	78	110	85	82	84	84	80	88	79	--	91
HERBICIDAS													
Afalon 50 PM	1 lt	--	124	--	--	147	--	--	--	--	120	--	115
Gramoxone Super	1 lt	37	33	45	37	50	36	38	42	30	35	--	40
Gesaprim 90 WG	1 kg	--	61	--	66	65	75	--	--	60	62	--	58
Goal 2 EC	250 ml	63	53	--	--	50	57	--	--	--	50	--	60
Roundup	1 lt	29	27	47	37	28	31	26	--	22	29	--	27
ACARICIDAS													
Kenyo	500 ml	--	--	--	--	107	--	--	--	--	100	108	88
Peropal 500 SC	250 g	--	--	--	--	--	--	--	--	--	--	--	--
Sanmite	250 g	62	--	--	--	--	--	--	--	--	--	--	--
Vertimec 1.8% EC	250 ml	--	--	101	--	80	102	--	--	--	92	--	95
REGULADORES DE CRECIMIENTO *													
Activol	past	13	11	23	13	10	13	12	--	14	8	14	14
Aminofol	200 ml	49	44	--	--	50	48	44	--	--	48	--	--
Ergostim	200 ml	55	46	--	--	40	42,5	46	--	41	--	--	--
Pix	1 lt	97	106	--	--	110	--	105	--	120	97	--	--

--magnitud cero

Fuente: Direcciones Regionales de Agricultura.

Elaboración: Ministerio de Agricultura - Oficina de Estudios Económicos y Estadísticos - Unidad de Estadística.

Cuadro N° 97
PRECIO PROMEDIO DE ADHERENTE Y NUTRIENTES FOLIARES, SEGÚN REGIONES
Precio casas comerciales (S/. x unidad de medida)
Mes: abril 2013

Producto	Unidad de Medida	Amaz- zonas	Ancash	Apu- rímac	Are- quipa	Aya- cucho	Caja- marca	Cusco	Huanca- velica	Huá- nuco	Ica	Junín	La Liber- tad
ADHERENTES													
Citowett	1 lt	--	34		29	30	--	30	30	28	--	23	25
Agridex	1 lt	--	31		24	33	--	28	30	25	36	35	29
Agrotin -SL	1 lt	--	27		--	35	--	24	31	--	32	23	25
Triona M	4 lt	--	85	--	--	--	--	--	--	--	81	--	--
NUTRIENTES FOLIARES													
Abonofol 20-20-20	1 kg	12	15	17	12	14	12	14	15	20	14	14	15
Abonofol 30-10-10	1 kg	12	15	16	12	14	11	13	14	14	12	13	14
Fetrilon Combi 1	250 g	--	32	31	22	30	29	40	31	30	26	29	29
Multifrut	1 kg	14	16	16	14	19	13	16	19	20	12	15	14
Poliphos	1 kg	--	31	32	28	33	--	26	--	--	25	--	28

Producto	Unidad de Medida	Lamba- yeque	Lima	Loreto	Madre de Dios	Moque- gua	Pasco	Piura	Puno	San Martín	Tacna	Tumbes	Ucayali
ADHERENTES													
Citowett	1 lt	32	--	--	--	29	26	--	--	--	33	--	--
Agridex	1 lt	29	--	41	--	28	26	30	--	28	--	--	--
Agrotin -SL	1 lt	--	--	--	28	--	26	24	--	--	--	--	--
Triona M	4 lt	--	--	--	--	80	--	--	--	--	--	--	--
NUTRIENTES FOLIARES													
Abonofol 20-20-20	1 kg	13	12	19	--	12	14	13	--	12	10	16	21
Abonofol 30-10-10	1 kg	13	13	19	--	12	14	13	--	11	11	28	22
Fetrilon Combi 1	250 g	--	27	40	--	27	27	23	--	27	28	--	31
Multifrut	1 kg	17	12	--	20	13	16	17	--	16	14	--	--
Poliphos	1 kg	17	24	--	--	20	--	25	--	--	25	--	--

--magnitud cero

Fuente: Direcciones Regionales de Agricultura.

Elaboración: Ministerio de Agricultura - Oficina de Estudios Económicos y Estadísticos - Unidad de Estadística.

Cuadro N° 98
COSTOS DE TRACTOR/HORA, YUNTA/DÍA Y JORNAL/DÍA, SEGÚN REGIÓN
Mes: Abril 2013
(S/.)

Región	Tractor/hora	Yunta/día	Jornal/día
Amazonas	50 - 120	45 - 100	20 - 30
Ancash	40 - 110	30 - 90	20 - 45
Apurímac	40 - 120	30 - 70	20 - 40
Arequipa	50 - 150	60 - 170	25 - 65
Ayacucho	40 - 70	20 - 90	20 - 40
Cajamarca	40 - 115	25 - 70	15 - 40
Cusco	35 - 95	30 - 90	15 - 50
Huancavelica	35 - 80	20 - 60	15 - 30
Huánuco	40 - 120	25 - 70	14 - 45
Ica	65 - 90	21 - 85	25 - 47
Junín	40 - 130	60 - 95	25 - 40
La Libertad	30 - 130	25 - 90	20 - 40
Lambayeque	90 - 152	38 - 61	23 - 32
Lima	40 - 100	35 - 125	20 - 45
Loreto	80 - 100	80 - 80	15 - 20
Madre de Dios	71 - 91	--	30 - 40
Moquegua	30 - 70	80 - 200	20 - 60
Pasco	60 - 110	60 - 80	20 - 45
Piura	60 - 140	40 - 50	20 - 35
Puno	30 - 55	35 - 50	25 - 40
San Martín	90 - 150	60 - 90	15 - 30
Tacna	40 - 60	70 - 125	30 - 60
Tumbes	80 - 140	80 - 120	30 - 40
Ucayali	--	--	20 - 40

-- Magnitud cero

Fuente: Direcciones Regionales Agrarias - Dirección de Información Agraria

Elaboración: Ministerio de Agricultura - Oficina de Estudios Económicos y Estadísticos - Unidad de Estadística

Cuadro N° 99
DISPONIBILIDAD Y PRECIO DE SEMILLA POR VARIEDAD, CATEGORÍA,
SEGÚN PRODUCTOR Y CULTIVAR
Mes : Abril - 2013

Estación Experimental/ Cultivo	Cultivar	Categoría	Disponibilidad (Kg.)	Precio (S/. x Kg.)	
Estación Experimental Agraria: Arequipa					
Ubicación: Dpto. Arequipa					
Calle Saco Olivares N° 402 - Cerro Juli					
Telf.: 054-421338 email: arequipa@inia.gob.pe					
Arroz	INIA 508 Tinajones	Certificada	8 880	5,00	
		Registrada	880	6,00	
	INIA 510 - Mallares	Registrada	1 680	6,00	
		IR - 43	Registrada	2 080	6,00
Trigo	INIA 418 El Nazareno	Registrada	3 150	4,00	
		Certificada	9 850	3,00	
	Gavilán	Registrada	10 350	4,00	
Cebolla	Perilla		50	80,00	
	Americana		80	80,00	
	Camaneja		80	80,00	
Estación Experimental Agraria: Baños del Inca					
Ubicación: Dpto. Cajamarca					
Jr. Wiracocha s/n Km 7 Distrito Baños del Inca - Cajamarca					
Telf.: 076-348386 email: binca@inia.gob.pe					
Avena	INIA 905 La Cajamarquina	Básica	293	4,00	
		Básica	88	3,50	
		Registrada	210	3,50	
		Certificada	223	3,50	
		Certificada	3 484	3,00	
Cebada	INIA 411 San Cristóbal	Básica	224	3,60	
		Maíz Amiláceo	INIA 601	Básica	80
Trigo	INIA Choclero 603	Registrada	68	7,00	
		INIA Choclero 101	Básica	40	7,00
		Registrada	4	7,00	
	INIA 412 Atahualpa	Certificada	430	3,50	
		Básica	440	5,00	
	INIA - 405 San Isidro	Registrada	14	3,50	
		Certificada	801	3,50	
INIA 422 Espigón	Registrada	140	3,50		
Estación Experimental Agraria: Canaán					
Ubicación: Dpto. Ayacucho					
Av. Abancay s/n Canaán Bajo - Huamanga					
Telf.: 066-312271 email: canaan@inia.gob.pe					
Cebada	INIA 411 San Cristóbal	Registrada	780	2,50	
		Kiwicha	Oscar Blanco	340	5,00
Maíz Amiláceo	INIA 615 Negro Canaan	Registrada	1 040	6,00	
		Quinua	Blanca de Junín	460	8,00
Trigo	INIA 415- Pasankalla		1 390	10,00	
		INIA 418 El Nazareno	Registrada	1 880	2,50
Estación Experimental Agraria: Donoso					
Ubicación: Dpto. Lima					
Ubicación: Altura Km. 5.6 Carretera Chancay - Huaral					
Telf.: 246-2839 email: donoso@inia.gob.pe					
Frijol	Laran Mejorado	Certificada	23	15,00	
		Canario 2000 INIAA	Certificada	3 800	15,00
		Canario Centinela	Certificada	5	15,00
		INIA 404 CIFAC 90105	Certificada	89	15,00
Estación Experimental Agraria: ILLPA					
Ubicación: Dpto. PUNO					
Rinconada de Salcedo s/n - Puno					
Telf.: 054-363812 - 054-622760					
Avena	INIA 904 - Vilcanota I	Autorizada	4 680	2,50	
		Básica	578	2,50	
	Tayko	Autorizada	2 524	3,00	
		INIA 902 - Africana	Autorizada	3 987	3,00
Cebada	UNA - 80	Autorizada	9 923	1,60	
		Haba	INIA 423 BLANCA GIGANTE YUNGUYO	Básica	799
Quinua	INIA 423 BLANCA GIGANTE YUNGUYO	Básica	805	4,00	
		INIA 415 - Pasankalla	Autorizada	6 446	15,00
		INIA 420 Negra Collana	Autorizada	2 302	15,00

continúa

conclusión

Estación Experimental/ Cultivo	Cultivar	Categoría	Disponibilidad (Kg.)	Precio (S/. x Kg.)
Estación Experimental Agraria: El Porvenir				
Ubicación: Dpto. San Martín				
Jr. Martínez de Compagnon N° 1015				
Telf.: 042-522291 email: elporvenir@inia.gob.pe				
Arroz	INIA 509- La Esperanza	Registrada	9800	5,00
	INIA Capirona	Registrada	6160	5,00
	INIA 507 - La Conquista	Registrada	6825	5,00
Maíz Amarillo Duro	Marginal 28 T	Certificada	4750	3,00
Estación Experimental Agraria: Los Andenes - Cusco				
Ubicación: Dpto. Cusco				
Av. Micaela Bastidas N° 310 - 314 Wuanchac - Cusco				
Telf.: 084-232874				
Cebada	Grigñon	Básica	1 264	3,00
Avena	INIA 903 Tayko Andenes	Certificada	2 181	2,50
Kiwicha	Oscar Blanco		600	6,00
Trigo	Andino INIA	Básica	892	3,00
	INIA 405 San Isidro	Certificada	5 450	2,50
		Registrada	7 250	2,50
Estación Experimental Agraria: Pucallpa				
Ubicación: Dpto. Ucayali				
Av. Centenario Km. 4. Carretera Federico Basadre				
Telf.: 061-575009 email: pucallpa@inia.gob.pe				
Maíz	INIA 616 Ucayalino	Básica	793	7,00
	INIA 610 Nutrimaiz	Básica	150	7,00
Frijol	Ucayalino	Básica	234	8,00
Estación Experimental Agraria: San Roque				
Ubicación: Dpto. Loreto				
Calle San Roque N° 209 Dist, San Juan Bautista				
Telf.: 065-260732 email: sroque@inia.gob.pe				
Arroz	INIA 506 - JAR 1	Básica	25	5,00
		Registrada	100	4,00
		Certificada	5	3,00
	INIA 505- Ecoarroz	Básica	30	5,00
		Registrada	200	4,00
		Certificada	2 800	3,00
Maíz Amarillo Duro	INIA 612 - MASELBA	Básica	25	5,00
		Registrada	25	4,00
		Certificada	55	3,00
Estación Experimental Agraria: Santa Ana				
Ubicación: Dpto. Junín				
Fundo Santa Ana S/N - Hualahoyo Km 8. El Tambo - Huancayo				
Telf.: 064-246206 email:santaana@inia.gob.pe				
Tarwi	Andenes 90	Común	1 093	6,00
Estación Experimental Agraria: Vista Florida				
Ubicación: Dpto. Lambayeque				
Km. 8 Carretera Chiclayo-Ferreñafe				
Telf.: 074-607099 email:vflorida@inia.gob.pe				
Arroz	Amazonas	Registrada	1 373	6,50
		Certificada	1 463	3,00
	Capirona INIA	Registrada	4 964	6,50
	INIA 510 - Mallares	Certificada	13 360	3,00
	INIA 508 Tinajones	Registrada	14 920	6,50
	IR - 43	Registrada	29 240	6,50
		Certificada	36 600	3,00
Frijol	Bayo Mochica-INIA	Registrada	838	12,00
Maíz Amarillo Duro	Marginal 28 T	Certificada	675	6,00
		Registrada	6	8,00
	INIA 617 CHUSKA	Registrada	4 250	8,00
		Certificada	1 850	6,40

Fuente: Instituto Nacional de Innovación Agraria (INIA) - Programa Nacional de Transferencia de Tecnología Proyecto de Producción de Semillas y Reproductores.

Elaboración: Ministerio de Agricultura-Oficina de Estudios Económicos y Estadísticos - Unidad de Estadística.

Cuadro N° 100
COBERTURA DE ÁREAS A SEMBRAR CON LA DISPONIBILIDAD DE SEMILLA
Mes: Abril 2013

Cultivo	Disponibilidad de semilla (kg)	Requerimiento semilla (kg/ha)	Cobertura (ha)
TOTAL	242 616		4 566
Arroz	141 385	75	1 885
Avena	18 248	120	152
Cebada	12 191	100	122
Frijol	4 989	60	83
kiwicha	940	5	188
Maíz Amiláceo	1 040	60	17
Maíz Amarillo Duro	12 579	25	503
Quinua	10 598	8	1 325
Trigo	40 647	140	290

Fuente: Instituto Nacional de Innovación Agraria (INIA) - Programa Nacional de Transferencia de Tecnología Proyecto de Producción de Semillas y Reproductores.

Elaboración: Ministerio de Agricultura-Oficina de Estudios Económicos y Estadísticos - Unidad de Estadística.

Cuadro N° 101
DISPONIBILIDAD Y PRECIO DE PLANTONES POR ESTACIÓN EXPERIMENTAL
SEGÚN CULTIVAR Y ESPECIE
Mes : Abril 2013

Estación Experimental / Especie	Cultivar	Sistema de Propagación	Cantidad (Unidad)	Precio S/. x Plantón
Estación Experimental Agraria: La Molina				
Ubicación: Dpto. Lima				
Av. La Molina N° 1981 La Molina				
Telefax: 349-2600 Anexo 249 email: celamolina@inia.gob.pe				
Chirimoyo	Criollo	Injerto	50	6,00
Palto	Duke	Patrón	500	6,00
Estación Experimental Agraria: Los Andenes - Cusco				
Ubicación: Dpto. Cusco				
Av. Micaela Bastidas N° 310 - 314 Wuanchac - Cusco				
Telf.: 084-232874				
Palto	Fuerte	Injerto	220	6,00
Durazno	Huayco Rojo	Injerto	770	6,00
Lúcumo	Beltrán	Injerto	410	6,00
Chirimoyo	Selección Andenes	Injerto	380	6,00
Granadilla	Selección Andenes	Injerto	1 780	2,00
Estación Experimental Agraria: Canaán				
Ubicación: Dpto. Ayacucho				
Av. Abancay s/n Canaán Bajo - Huamanga				
Telf.: 066-312271 email: canaan@inia.gob.pe				
Palto	Hass	Injerto	1 000	5,00
	Fuerte	Injerto	1 000	5,00

continúa

conclusión

Estación Experimental / Especie	Cultivar	Sistema de Propagación	Cantidad (Unidad)	Precio S/. x Plantón
Estación Experimental Agraria: San Roque				
Ubicación: Dpto. Loreto				
Calle San Roque N° 209 Dist, San Juan Bautista				
Telf.: 065-260732 email: sroque@inia.gob.pe				
Anona	No determinado	Patrón	17	2,00
Arazá	No determinado	Patrón	10	2,00
Cacao	Forastero	patrón	115	1,00
Carambola	No determinado	Patrón	30	2,00
Copoazu	No determinado	Patrón	2	2,00
Limonero	Tahití	Injerto	60	3,00
Macambo	No determinado	Patrón	1	2,00
Marañón	No determinado	Semilla botánica	5	0,00
Palto	No determinado	Pepa-semilla*	10	2,00
Pan de Arbol	No determinado	Pepa-semilla*	29	2,00
Papayo	No determinado	Pepa-semilla*	30	2,00
Pomelo	No determinado	Vegetativa	2	3,00
Pomarosa	No determinado	Pepa-semilla*	2	2,00
Zapote	No determinado	Patrón	2	2,00
Estación Experimental Agraria: Donoso				
Ubicación: Dpto. Lima				
Ubicación: Altura Km. 5.6 Carretera Chancay - Huaral				
Telef.: 246-2839 email: donoso@inia.gob.pe				
Ajo	Margosino	Bulbos F1	50	25,00
	Blanco Huaralino INIA 104	Bulbos F1	100	25,00
Camote	Huambachero (morado)	Esquejes F1	300	0,20
	Jonathan (amarillo)	Esquejes F1	300	0,20
Caña de Azúcar	H32-8560, Azul Casagrande	Plantulas	a pedido	0,35
Fresa	Tajo	Plantulas	1 900	0,25
	Chandler	Plantulas	1 200	0,25
Mandarino	Cleopatra	Pepa**	5	150,00
		Patrón	970	2,00
Mango	Cambodiano	Patrón	500	2,00
Melocotonero	Okinawa	Patrón	107	1,80
		Pepa	4 390	0,50
Palto	Duke	Patrón	1 874	4,00
		Pepa	3 850	1,00
	Fuerte	Injerto	684	10,00
	Hass	Injerto	1 808	10,00
Estación Experimental Agraria: Santa Ana				
Ubicación: Dpto. Junín				
Fundo Santa Ana S/N - Hualahoyo Km. 8. El Tambo - Huancayo				
Telf.: 064-246206 email: santaana@inia.gob.pe				
Manzano	California	Injerto	873	6,00
	Winter Banana	Injerto	22	6,00
	Ana de Israel	Injerto	1	6,00
Durazno	Florida 39	Injerto	92	6,00
Peral	Gigante de Yucay	Injerto	17	6,00
	Victoria	Injerto	25	6,00
Ciruelos	Imperial	Injerto	346	6,00
	Gota de Oro	Injerto	32	6,00
Fresa		Aroma	58	6,00
		Tajo	21	6,00
Frambuesa		Estacas	52	3,00
Layan Sauco		Estacas	44	6,00
Guinda		Semilla	80	6,00

Fuente: Instituto Nacional de Innovación Agraria (INIA) - Programa Nacional de Transferencia de Tecnología Proyecto de Producción de Semillas y Reproductores.

Elaboración: Ministerio de Agricultura-Oficina de Estudios Económicos y Estadísticos - Unidad de Estadística.

* Unidad

* *Kilos

VPVzps

Cuadro N° 102
DISPONIBILIDAD Y PRECIO DE REPRODUCTORES POR ESTACIÓN EXPERIMENTAL,
SEGÚN RAZA O LÍNEA
Mes: Abril 2013

Estación experimental/ Especie	Raza o línea	Categoría	N° de Cabezas		Precio-unidad (S/. x cabeza)
			M	H	
Estación Experimental Agraria: Donoso					
Ubicación: Dpto. Lima					
Ubicación: Altura Km. 5.6 Carretera Chancay - Huaral					
Telef.: 246-2839 email: donoso@inia.gob.pe					
Cuy	Perú	Recría	15	8	15,00
	Inti	Recría	15	0	15,00
	Andina	Recría	15	0	15,00
Ovinos	Black Belly - Canela	Reproductor	0	0	28 000,00
		Saca	0	2	4,00
Estación Experimental Agraria: La Molina					
Ubicación: Dpto. Lima					
Av. La Molina N° 1981 La Molina					
Telefax: 349-2600 Anexo 249 email: celamolina@inia.gob.pe					
Cuy	Mejorados	Clase	165	1 510	25,00
Estación Experimental Agraria: El Porvenir					
Ubicación: Dpto. San Martín					
Jr. Martínez de Compagnon N° 1015					
Telf.: 042-522291 email: elporvenir@inia.gob.pe					
Bovinos	Brown Swiss x Gyr Lechero	Torete/Vaquilla	4	3	20 000,00
Ovinos	Pelibuey x Black Belly	Carnerillo/Borreguilla	10	10	250,00
Porcinos	Landrace - Yorkshire	Gorrino/Gorrina	20	10	325,00
Patos	Mejorados	Pichones	20	10	25,00
Estación Experimental Agraria: Santa Ana					
Ubicación: Dpto. Junín					
Fundo Santa Ana S/N - Hualahoyo Km. 8. El Tambo - Huancayo					
Telf.: 064-246206 email: santaana@inia.gob.pe					
Cuy	Perú	Reproductores	10	0	15.00 - 25.00
	Inti	Reproductores	5	5	15.00 - 25.00
	Andina	Reproductores	15	0	15.00 - 25.00
Bovinos	Brown Swiis	Terneros	6	4	400.00-600.00
Estación Experimental Agraria: Vista Florida					
Ubicación: Dpto. Lambayeque					
Km. 8 Carretera Chiclayo-Ferreñafe					
Telf.: 074-607099 email:vflorida@inia.gob.pe					
Cuy	Perú		10	15	
	Inti		12	18	
	Andina		3	5	
Ovino	Black Belly		6	4	
Pato	Criollo mejorado		8	8	

Fuente: Instituto Nacional de Investigación Agraria (INIA) - Programa Nacional de Transferencia de Tecnología Proyecto de Producción de Semillas y Reproductores

Elaboración: Ministerio de Agricultura-Oficina de Estudios Económicos y Estadísticos - Unidad de Estadística.



Financiamiento Agrario

[volver](#)

Cuadro	Descripción	Pág.
103	<i>Crédito directo agrario, por tipos de entidad financiera, Ene-Dic 2010-2012 y Enero - Marzo 2013</i>	157
104	<i>Tasas de interés promedio para la actividad agraria, por tipo de créditos y Entidad Financiera, Ene-Dic 2010-2012 y Enero - Marzo 2013</i>	158
105	<i>Tasas de interés promedio para la actividad agraria, por tipo de entidad financiera, Ene-Dic 2010-2012 y Enero - Marzo 2013</i>	159
106	<i>Beneficiarios de créditos agrarios, por tipos de entidad financiera, Ene-Dic 2010-2012 y Enero - Marzo 2013</i>	162
107	<i>Morosidad de los créditos agrarios, por tipos de entidad financiera, Ene-Dic 2010-2012 y Enero - Febrero 2013</i>	162

Cuadro N° 103
PERÚ: Crédito directo agrario, por tipo de entidades financieras
Periodo: Enero - Diciembre 2010 - 2012 y Marzo 2013
(En millones de Nuevos Soles)

Entidad Financiera	Año	Ene	Feb	Mar	Abr	May	Jun	Jul	Ago	Set	Oct	Nov	Dic
Total	2010	3 412	3 440	3 948	3 455	3 484	3 566	3 659	3 611	3 623	3 786	3 905	3 975
	2011	3 966	4 045	4 166	4 214	4 134	4 081	4 223	4 299	4 556	4 599	4 680	4 794
	2012	4 785	4 664	4 704	4 759	4 890	4 957	5 117	5 240	5 386	5 429	5 542	5 561
	2013	5 702	5 833	5 913									
Banca Múltiple	2010	2 388	2 383	2 860	2 361	2 376	2 482	2 514	2 443	2 428	2 550	2 625	2 676
	2011	2 659	2 700	2 789	2 827	2 737	2 703	2 846	2 903	3 094	3 078	3 109	3 174
	2012	3 157	3 005	3 004	3 043	3 149	3 220	3 385	3 472	3 568	3 563	3 623	3 624
	2013	3 738	3 822	3 875									
Empresas Financieras	2010	71	71	71	72	78	76	112	115	122	128	132	136
	2011	143	146	147	150	151	147	147	151	159	167	171	178
	2012	181	185	190	192	194	190	189	210	220	230	237	334
	2013	339	342	338									
Cajas Municipales	2010	430	446	462	466	463	452	473	498	507	517	534	539
	2011	536	555	579	595	611	609	607	624	646	667	677	690
	2012	687	700	719	733	743	741	741	756	774	795	807	796
	2013	797	814	822									
Cajas Rurales	2010	293	301	307	310	313	314	322	328	332	347	355	363
	2011	370	383	386	379	375	368	366	375	389	403	420	426
	2012	432	441	443	439	443	441	448	459	468	459	465	380
	2013	386	388	390									
Edpymes	2010	61	63	66	67	67	67	69	69	70	72	74	76
	2011	75	76	78	78	78	76	75	75	77	79	81	82
	2012	81	82	85	87	91	92	94	79	80	81	84	84
	2013	84	85	85									
Emp. Arrend. Financiero	2010	9	9	9	8	9	1	1	1	1	1	2	2
	2011	2	2	2	2	2	3	4	4	4	4	4	3
	2012	3	3	3	3	3	3	3	2	3	2	3	2
	2013	2	3	2									
Agrobanco	2010	160	166	174	171	178	175	168	157	162	171	183	183
	2011	181	183	185	182	181	176	178	167	188	200	219	242
	2012	245	249	261	262	267	270	257	261	273	298	323	341
	2013	356	380	401									

Fuente: Superintendencia de Banca, Seguros y AFP

Elaboración: Ministerio de Agricultura - Oficina de Estudios Económicos y Estadísticos

Cuadro N° 104
PERÚ: Tasas de Interés Promedio del sector agrario, por tipo de entidades financieras
Periodo: Enero - Diciembre 2010 - 2012 y Marzo 2013
(En Porcentaje)

Entidad Financiera	Año	Ene	Feb	Mar	Abr	May	Jun	Jul	Ago	Set	Oct	Nov	Dic
Total	2010	40,9	40,5	40,6	40,3	40,5	40,3	39,7	39,6	40,9	41,1	41,3	37,6
	2011	37,7	40,6	41,1	42,3	42,0	40,9	41,7	39,1	41,0	40,6	40,6	41,0
	2012	41,2	41,3	41,7	41,1	41,5	41,3	40,8	40,8	40,7	40,9	40,6	40,5
	2013	41,1	40,4	40,5									
Banca Múltiple	2010	38,4	37,2	36,8	38,0	39,3	38,9	34,8	30,3	39,7	44,0	44,3	25,8
	2011	19,8	36,2	46,3	45,3	44,5	44,2	44,4	30,3	42,6	43,3	43,0	43,6
	2012	43,8	44,7	45,5	45,0	45,2	44,7	44,8	42,9	43,4	44,1	43,6	44,4
	2013	44,4	42,0	42,6									
Empresas Financieras	2010	45,7	45,1	45,3	44,3	44,1	44,4	44,4	46,0	46,0	45,5	45,9	46,7
	2011	46,5	46,0	47,0	48,0	47,9	47,7	47,8	47,3	46,7	46,2	45,9	46,2
	2012	46,2	45,6	46,1	46,0	45,8	46,7	46,7	46,0	46,0	45,4	46,1	46,0
	2013	45,9	45,3	45,9									
Cajas Municipales	2010	43,8	44,4	44,5	43,6	43,4	43,4	45,0	45,9	45,7	45,3	45,1	40,1
	2011	46,7	46,9	38,9	47,4	46,9	47,0	45,9	46,3	46,3	46,3	46,3	46,4
	2012	46,7	46,5	46,5	45,7	45,6	44,9	43,4	45,0	44,9	44,8	44,2	44,3
	2013	46,3	45,8	46,0									
Cajas Rurales	2010	42,8	42,4	42,0	40,9	40,8	41,9	45,1	45,1	44,2	42,8	43,1	43,3
	2011	43,3	44,9	43,9	43,8	42,8	43,2	43,3	42,7	42,0	41,1	41,5	41,4
	2012	41,8	41,6	42,4	41,7	41,7	40,8	40,7	41,0	41,1	42,5	40,6	39,8
	2013	40,1	39,9	39,9									
Edpymes	2010	55,7	54,7	56,1	56,1	56,1	54,3	50,0	51,5	50,7	49,9	50,4	50,9
	2011	51,1	50,6	51,5	50,6	51,0	50,9	49,9	49,2	49,2	47,7	48,1	49,3
	2012	49,8	50,3	50,7	49,5	51,5	51,5	50,3	51,1	50,1	49,6	50,1	49,7
	2013	50,7	50,3	49,4									
Agrobanco	2010	19,0	19,0	19,0	19,0	19,0	19,0	19,0	19,0	19,0	19,0	19,0	19,0
	2011	19,0	19,0	19,0	19,0	19,0	19,0	19,0	19,0	19,0	19,0	19,0	19,0
	2012	19,0	19,0	19,0	19,0	19,0	19,0	19,0	19,0	19,0	19,0	19,0	19,0
	2013	19,0	19,0	19,0									

Fuente: Superintendencia de Banca, Seguros y AFP

Elaboración: Ministerio de Agricultura - Oficina de Estudios Económicos y Estadísticos

Cuadro Nº 105
PERÚ: Tasas de Interés Promedio , por tipo de crédito y entidades financieras
Periodo: Enero - Diciembre 2010 - 2012 y Marzo 2013
(En Porcentaje)

Tipo de crédito	Año	Ene	Feb	Mar	Abr	May	Jun	Jul	Ago	Set	Oct	Nov	Dic
Banca Multiple													
Agrario 1/	2010	38,4	37,2	36,8	38,0	39,3	38,9	34,8	30,3	39,7	44,0	44,3	25,8
	2011	19,8	36,2	46,3	45,3	44,5	44,2	44,4	30,3	42,6	43,3	43,0	43,6
	2012	43,8	44,7	45,5	45,0	45,2	41,3	44,8	42,9	43,4	44,1	43,6	44,4
	2013	44,4	42,0	42,6									
Corporativos	2010	5,5	5,6	5,6	5,1	4,5
	2011	4,8	5,4	5,4	5,6	6,1	6,3	6,4	6,1	6,1	6,0	6,0	6,0
	2012	5,9	6,0	6,0	6,0	6,0	6,0	5,8	5,8	5,7	6,0	6,2	5,8
	2013	6,0	6,0	5,8									
Grandes Empresas	2010	6,4	6,3	6,3	6,1	5,9
	2011	6,2	6,9	7,5	7,6	8,0	8,0	8,0	7,9	7,9	7,8	7,4	7,4
	2012	7,4	7,2	7,0	7,1	7,3	7,3	7,3	7,5	7,5	7,5	7,7	7,4
	2013	7,4	7,6	7,4									
Medianas Empresas	2010	8,7	9,5	9,5	10,1	10,4
	2011	10,5	10,7	11,1	10,5	11,0	11,1	11,0	11,2	10,9	10,8	11,1	11,2
	2012	11,4	11,4	11,2	10,8	11,0	11,2	10,7	11,1	11,1	11,0	11,0	11,0
	2013	11,0	11,0	10,8									
Pequeñas Empresas	2010	23,6	23,2	23,2	23,7	23,2
	2011	23,1	24,6	24,6	24,3	23,8	23,2	23,3	23,3	23,6	23,2	23,0	23,2
	2012	22,9	27,7	23,4	23,0	22,9	23,1	22,9	22,8	22,9	23,0	23,0	22,5
	2013	22,2	22,4	22,0									
Microempresas	2010	30,9	31,3	31,3	31,5	26,8
	2011	24,5	31,5	32,5	31,7	31,5	33,7	33,8	33,5	32,9	32,8	32,9	33,0
	2012	32,9	33,1	32,9	32,9	33,1	33,0	32,4	32,3	33,2	33,0	32,6	33,2
	2013	33,4	32,0	31,8									
Consumo	2010	39,5	38,4	38,4	37,8	40,7
	2011	39,6	38,2	38,4	38,4	39,3	39,7	40,1	37,4	36,1	37,2	38,3	38,5
	2012	37,3	35,7	35,6	35,4	35,3	34,9	35,7	31,7	38,0	38,8	38,6	40,4
	2013	40,9	39,6										
Hipotecarios	2010	9,6	9,5	9,5	9,5	9,3
	2011	9,3	9,3	9,4	9,4	9,6	9,8	9,8	9,7	9,6	9,6	9,5	9,4
	2012	9,4	9,4	9,4	9,3	9,3	9,3	9,1	9,0	8,9	8,9	8,8	8,8
	2013	8,9	9,1										
Empresas Financieras													
Agrario 1/	2010	45,7	45,1	45,3	44,3	44,1	44,4	44,4	46,0	46,0	45,5	45,9	46,7
	2011	46,5	46,0	47,0	48,0	47,9	47,7	47,8	47,3	46,7	46,2	45,9	46,2
	2012	46,2	45,6	46,1	46,0	45,8	46,7	46,7	46,0	46,0	45,4	46,1	46,0
	2013	45,9	45,3	45,9									
Corporativos	2010	14,8	11,7	7,7	10,0
	2011	12,0	12,0	6,0	6,0
	2012
	2013									
Grandes Empresas	2010	11,0	9,6	8,6	10,0
	2011	9,6	9,4	6,2	10,0	9,3	11,4	9,4	8,5	8,5	8,4	8,5	8,9
	2012	9,7	9,8	8,8	8,3	8,3	8,7	8,3	8,3	8,2	7,8
	2013									
Medianas Empresas	2010	18,7	18,8	17,8	14,5
	2011	16,6	13,5	13,5	17,2	16,4	17,3	16,3	15,8	14,0	13,5	16,7	15,4
	2012	15,8	15,8	16,3	15,3	14,3	13,4	14,8	15,9	13,7	17,0	19,0	17,2
	2013	15,7	17,0	22,8									
Pequeñas Empresas	2010	32,2	31,8	31,6	31,7
	2011	31,9	32,1	32,2	32,0	31,9	31,6	31,4	31,7	31,2	31,4	31,2	31,4
	2012	31,2	31,3	31,2	31,1	31,0	30,9	30,9	30,8	30,7	30,7	30,7	30,7
	2013	30,2	30,1	29,8									
Microempresas	2010	43,2	43,0	42,5	43,0
	2011	42,6	42,1	42,6	42,8	42,7	42,5	42,3	42,1	41,9	41,8	41,6	41,9
	2012	41,5	41,3	41,6	41,5	41,3	41,5	41,5	40,9	41,1	40,7	40,6	41,2
	2013	40,9	40,6	41,3									
Consumo	2010	59,1	59,4	58,7	60,1
	2011	60,4	59,9	60,6	61,5	62,4	61,4	61,9	61,4	61,2	62,5	61,6	63,1
	2012	57,9	53,6	53,9	54,1	54,9	54,9	55,0	56,8	56,2	55,0	54,7	56,7
	2013	55,5	53,5	52,3									
Hipotecarios	2010	11,7	11,5	13,5	11,7
	2011	11,6	11,5	11,3	10,6	10,3	10,4	11,9	11,9	11,0	12,1	26,8	10,8
	2012	10,9	11,2
	2013									

continúa

conclusión

Tipo de crédito	Año	Ene	Feb	Mar	Abr	May	Jun	Jul	Ago	Set	Oct	Nov	Dic
Cajas Municipales de Ahorro y Crédito													
Agrario 1/	2010	43,8	44,4	44,5	43,6	43,4	43,4	45,0	45,9	45,7	45,3	45,1	40,1
	2011	46,7	46,9	38,9	47,4	46,9	47,0	45,9	46,3	46,3	46,3	46,3	46,4
	2012	46,7	46,5	46,5	45,7	45,6	44,9	43,4	45,0	44,9	44,8	44,2	44,3
	2013	46,3	45,8	46,0									
Corporativos	2010	10,5	11,3	...	12,0
	2011	12,3	...	11,0	13,0	12,9	...	12,1	...	14,0	...
	2012	10,0	10,3	...	10,0	12,2	12,0	10,0
	2013	12,0									
Grandes Empresas	2010
	2011	16,8	13,0	13,0	...	9,0	...
	2012	26,8	16,8	15,0	14,7	...	13,9	23,4	15,9	14,0	...
	2013	16,8	15,0	...									
Medianas Empresas	2010	20,8	19,0	20,8	20,2
	2011	18,9	19,5	21,0	20,4	20,6	20,1	20,1	19,1	19,8	19,1	20,5	19,0
	2012	19,6	19,0	18,6	20,0	20,0	20,2	18,7	18,9	18,5	17,9	19,8	19,2
	2013	19,2	18,9	20,1									
Pequeñas Empresas	2010	30,7	29,6	29,5	30,4
	2011	31,3	30,7	30,6	30,8	30,3	30,5	30,0	30,3	29,6	29,2	28,2	29,5
	2012	30,3	29,7	29,9	29,3	28,9	29,4	29,3	28,8	28,5	28,1	28,2	28,1
	2013	29,5	29,1	29,3									
Microempresas	2010	42,1	39,9	39,9	40,6
	2011	42,8	41,8	41,5	41,6	41,4	41,6	40,9	41,9	41,1	40,1	39,7	39,8
	2012	41,7	40,8	40,5	39,8	39,0	39,2	39,1	39,8	38,8	38,0	37,9	37,8
	2013	40,8	40,6	39,9									
Consumo	2010	39,6	27,0	26,3	26,1	26,0
	2011	27,0	27,5	26,3	26,3	26,2	26,4	25,9	27,1	26,4	25,9	25,6	25,6
	2012	26,7	25,5	25,9	26,3	26,1	26,0	25,5	27,3	26,2	25,8	26,0	26,1
	2013	28,2	28,0	27,5									
Hipotecarios	2010	13,8	13,7	14,0	13,9
	2011	14,2	14,3	14,6	14,1	14,2	14,8	14,3	14,7	15,5	14,1	14,6	14,0
	2012	14,5	14,4	14,7	14,9	14,5	14,4	14,2	14,5	14,7	14,3	14,5	14,1
	2013	14,4	14,4	14,2									
Cajas Rurales de Ahorro y Crédito													
Agrario 1/	2010	42,8	42,4	42,0	40,9	40,8	41,9	45,1	45,1	44,2	42,8	43,1	43,3
	2011	43,3	44,9	43,9	43,8	42,8	43,2	43,3	42,7	42,0	41,1	41,5	41,4
	2012	41,8	41,6	42,4	41,7	41,7	40,8	40,7	41,0	41,1	42,5	40,6	39,8
	2013	40,1	39,9	39,9									
Corporativos	2010	13,2	...	12,1	...
	2011	11,0	13,9
	2012	23,4	13,0	...	15,0	10,0	...	12,0	14,5	...
	2013									
Grandes Empresas	2010	39,9
	2011	21,7	17,5	16,0	21,0	15,0	20,3
	2012	...	29,4	26,8	24,9	...	16,2	10,9	15,0
	2013	19,2	11,0	20,0									
Medianas Empresas	2010	19,8	19,3	18,9	16,8
	2011	19,0	17,7	19,1	18,6	19,1	17,8	17,0	18,4	18,8	17,9	18,0	19,2
	2012	19,4	17,7	18,5	19,4	19,3	20,0	20,1	19,9	19,5	20,6	19,2	21,1
	2013	18,2	19,0	19,2									
Pequeñas Empresas	2010	28,3	27,7	27,9	28,2
	2011	28,7	28,6	27,5	27,8	28,2	28,2	29,2	28,9	28,7	28,6	28,2	27,2
	2012	28,7	28,2	28,6	28,9	29,1	29,0	28,0	28,5	28,3	28,2	27,8	27,4
	2013	27,3	27,3	27,4									
Microempresas	2010	41,7	40,5	40,1	40,6
	2011	41,0	41,2	40,8	41,5	40,5	41,0	40,6	40,6	40,4	39,1	38,8	38,5
	2012	39,9	39,1	39,3	39,1	39,2	38,9	38,7	38,9	39,0	38,3	37,2	38,0
	2013	38,2	37,8	38,3									
Consumo	2010	25,8	25,8	25,7	25,8
	2011	26,2	27,9	28,7	27,5	27,9	27,7	28,5	28,0	27,8	26,9	28,1	30,0
	2012	30,6	33,3	33,3	33,8	33,7	34,1	32,9	33,3	34,5	35,5	34,3	32,7
	2013	33,2	33,2	33,4									
Hipotecarios	2010	14,5	16,0	15,0	14,5
	2011	14,3	13,6	13,8	12,3	15,3	14,4	15,5	12,6	14,7	15,0	16,7	14,2
	2012	11,8	10,8	11,2	13,2	12,4	12,1	9,8	12,1	14,6	10,6	9,8	10,5
	2013	15,8	10,8	11,3									

continúa

conclusión

Tipo de crédito	Año	Ene	Feb	Mar	Abr	May	Jun	Jul	Ago	Set	Oct	Nov	Dic
Edpymes													
Agrario 1/	2010	55,7	54,7	56,1	56,1	56,1	54,3	50,0	51,5	50,7	49,9	50,4	50,9
	2011	51,1	50,6	51,5	50,6	51,0	50,9	49,9	49,2	49,2	47,7	48,1	49,3
	2012	49,8	50,3	50,7	49,5	51,5	51,5	50,3	51,1	50,1	49,6	50,1	49,7
	2013	50,7	50,3	49,4									
Corporativos	2010
	2011
	2012
	2013									
Grandes Empresas	2010
	2011
	2012
	2013									
Medianas Empresas	2010	30,9	24,9	29,1	28,0
	2011	27,4	26,9	33,2	27,3	31,8	40,7	26,3	30,0	26,4	28,8	24,0	31,4
	2012	29,1	29,5	26,9	25,1	25,1	57,7	53,3	48,1	54,1	78,7	122,1	56,2
	2013	63,2	84,3	60,3									
Pequeñas Empresas	2010	34,3	34,2	34,4	35,1
	2011	35,6	33,4	33,6	34,5	33,3	32,8	32,3	32,9	32,6	32,2	32,2	33,3
	2012	34,8	33,2	33,1	33,2	40,4	41,1	41,3	42,0	41,6	40,7	39,7	39,3
	2013	39,9	38,2	36,3									
Microempresas	2010	46,4	45,2	44,9	45,9
	2011	46,6	45,0	46,0	46,4	45,1	44,9	43,9	44,3	44,3	43,8	43,1	44,0
	2012	45,4	45,1	44,9	44,1	47,7	47,7	46,6	48,7	48,2	48,0	46,8	46,1
	2013	48,0	46,7	46,0									
Consumo	2010	44,4	44,8	44,2	45,2
	2011	45,9	46,1	46,9	46,4	54,1	54,4	69,9	60,3	58,2	54,2	52,7	56,9
	2012	53,9	53,2	55,1	52,8	57,2	55,9	56,8	51,0	42,9	42,7	42,2	42,4
	2013	42,9	45,1	47,9									
Hipotecarios	2010	18,3	19,6	18,2	16,4
	2011	16,4	...	11,0	10,0	16,5	18,3	30,0	22,5	21,4	14,2	13,9	14,9
	2012	9,3	17,6	10,4	...	11,9	11,0	12,8	9,0	10,5	10,1	20,3	9,6
	2013	10,1	9,9	9,9									

... Información no disponible

1/ Tasa de interés para el sector agrario estimado

Fuente: Superintendencia de Banca, Seguros y AFP

Elaboración: Ministerio de Agricultura - Oficina de Estudios Económicos y Estadísticos

Cuadro Nº 106
PERÚ: Beneficiarios de créditos agrarios, por tipo de Entidades Financieras
Periodo: Enero - Diciembre 2010 - 2012 y Marzo 2013
(Cantidad)

Entidad Financiera	Año	Ene	Feb	Mar	Abr	May	Jun	Jul	Ago	Set	Oct	Nov	Dic
Total	2 010	146 242	145 395	157 107	161 467	164 305	164 380	183 742	187 905	194 447	197 690	206 928	210 880
	2 011	215 706	221 427	225 690	234 880	234 416	227 710	230 883	235 044	232 239	239 232	243 636	253 867
	2 012	252 926	257 566	262 833	266 617	268 412	266 554	265 404	265 186	269 133	272 048	278 651	283 557
	2 013	288 724	290 377	294 294									
Banca Múltiple	2 010	25 872	26 309	26 930	27 489	27 716	27 827	28 532	28 910	29 966	30 967	31 713	32 195
	2 011	32 422	32 736	33 212	33 185	33 185	32 585	35 379	34 631	34 520	34 516	34 402	34 247
	2 012	34 260	34 585	34 857	34 867	34 732	34 469	34 201	34 357	34 738	35 246	35 933	36 411
	2 013	36 507	36 287	35 825									
Empresas Financieras	2 010	9 223	9 230	9 275	9 250	8 882	7 928	18 624	18 910	20 139	21 222	22 065	22 770
	2 011	23 305	24 023	24 640	25 302	25 713	25 389	24 998	25 551	26 712	28 414	29 591	30 335
	2 012	30 729	31 288	32 245	32 776	32 885	32 542	32 088	34 725	36 216	37 927	39 423	51 200
	2 013	52 286	52 885	53 615									
Cajas Municipales	2 010	45 876	47 134	49 487	48 826	48 702	49 090	53 506	53 606	56 225	57 981	59 255	60 341
	2 011	60 600	62 201	64 204	65 757	66 927	66 159	65 501	65 919	67 675	69 874	71 321	72 862
	2 012	73 289	74 674	76 040	76 994	77 272	76 437	75 640	75 990	76 521	78 057	80 299	79 446
	2 013	80 119	81 355	82 331									
Cajas Rurales	2 010	40 721	37 951	46 301	46 814	47 105	46 709	48 933	50 485	52 409	54 071	55 133	57 641
	2 011	59 581	61 668	63 367	70 508	69 313	65 530	67 245	75 125	72 142	73 541	76 488	83 052
	2 012	79 744	81 785	83 838	85 011	86 142	85 711	86 495	86 798	88 661	87 066	88 571	77 835
	2 013	79 412	79 523	79 557									
Edpymes	2 010	12 894	13 114	13 456	13 730	13 142	13 667	13 560	14 098	13 724	13 829	13 889	13 864
	2 011	13 951	13 958	14 340	14 407	14 352	14 006	13 708	13 632	13 559	13 834	13 964	13 867
	2 012	13 777	13 902	14 375	14 802	15 106	15 209	15 409	13 515	13 701	14 021	14 530	14 538
	2 013	14 870	14 797	14 929									
Agrobanco	2 010	11 656	11 657	11 658	15 358	18 758	19 159	20 587	21 896	21 984	19 620	24 873	24 069
	2 011	25 847	26 841	25 927	25 721	24 926	24 041	24 052	20 186	17 631	19 053	17 870	19 504
	2 012	21 127	21 332	21 478	22 167	22 275	22 186	21 571	19 801	19 296	19 731	19 895	24 127
	2 013	25 530	25 530	28 037									

Fuente: Superintendencia de Banca, Seguros y AFP

Elaboración: Ministerio de Agricultura - Oficina de Estudios Económicos y Estadísticos

Cuadro Nº107
PERÚ: Morosidad de los Créditos agrarios, por tipo de entidades financieras
Periodo: Enero - Diciembre 2010 - 2012 y Febrero 2013
(En Porcentaje)

Entidad Financiera	Año	Ene	Feb	Mar	Abr	May	Jun	Jul	Ago	Set	Oct	Nov	Dic
Total	2010	3,8	3,7	3,8	4,1	4,4	4,4	4,7	5,0	5,8	5,9	5,6	5,4
	2011	5,4	5,4	5,3	5,5	5,3	3,4	3,4	3,4	3,4	3,4	3,2	3,0
	2012	3,3	3,7	3,7	3,8	3,7	3,7	3,6	3,6	3,5	3,6	3,6	3,4
	2013	3,5	3,5										
Banca Múltiple	2010	2,7	2,4	2,3	2,5	2,5	2,0	2,3	2,5	2,5	2,4	2,5	2,1
	2011	2,3	2,1	2,0	1,9	2,0	2,0	2,1	1,7	1,9	2,1	1,8	1,7
	2012	1,9	2,4	2,0	2,5	2,4	2,4	2,2	2,2	2,1	2,3	2,2	2,2
	2013	2,1	2,2										
Empresas Financieras	2010	3,2	3,7	4,3	4,6	5,4	5,9	6,0	6,6	6,4	6,3	6,1	6,2
	2011	5,6	5,8	4,5	4,7	4,9	4,8	5,2	5,4	5,1	5,0	5,0	4,5
	2012	4,4	4,2	4,5	4,2	4,2	4,2	4,6	4,6	4,5	4,2	3,9	4,2
	2013	4,3	3,7										
Cajas Municipales	2010	5,1	6,7	6,6	6,8	7,0	7,3	8,3	7,4	7,3	7,5	7,3	6,7
	2011	7,2	7,1	6,7	6,8	7,1	6,8	7,4	7,4	7,4	7,8	7,5	7,9
	2012	9,4	8,9	6,7	8,9	8,8	8,7	9,0	9,4	9,3	9,4	9,5	8,9
	2013	9,6	10,1										
Cajas Rurales	2010	4,9	4,6	4,5	5,0	5,3	5,6	6,0	6,8	7,2	7,6	7,3	6,7
	2011	7,1	6,8	7,0	7,4	7,7	8,2	8,3	8,5	8,3	7,9	7,5	6,0
	2012	6,4	6,3	7,0	6,6	6,7	6,7	6,8	7,3	7,3	7,3	7,6	7,7
	2013	8,1	7,6										
Edpymes	2010	2,7	4,1	4,2	4,7	5,4	5,3	5,6	6,0	6,5	6,5	6,2	5,8
	2011	6,2	6,6	6,8	7,1	7,4	6,7	6,8	7,0	6,3	6,4	6,2	6,3
	2012	6,6	6,4	6,8	6,2	6,0	5,7	4,8	5,3	5,5	5,4	5,4	4,7
	2013	5,0	5,3										
Emp. Arrend. Financiero	2010	0,5	0,2	0,2	0,0	0,3	0,3	0,3	0,6	6,2	6,4	5,2	5,5
	2011	4,6	4,7	4,9	5,1	2,9	2,4	2,4	2,4	2,4	2,5	2,8	2,7
	2012	3,8	3,5	4,9	3,1	3,2	3,3	3,4	3,5	3,5	3,7	3,5	3,7
	2013	3,9	3,8										
Agrobanco	2010	7,5	4,5	4,6	4,9	4,7	4,8	4,8	4,8	4,8	4,8	4,8	4,8
	2011	4,8	4,8	4,8	5,6	5,0	6,0	6,3	7,7	7,6	7,8	6,3	4,5
	2012	5,0	5,1	4,8	4,8	4,8	4,7	5,2	5,2	4,8	4,1	3,5	3,1
	2013	3,0	2,9										

Fuente: Superintendencia de Banca, Seguros y AFP

Elaboración: Ministerio de Agricultura - Oficina de Estudios Económicos y Estadísticos



Recursos Naturales

[volver](#)

Cuadro	Descripción	Pág.
108	<i>Producción de especies maderables por gobiernos regionales, Abril 2013</i>	165
109	<i>Producción de especies no maderables por gobiernos regionales, Abril 2013</i>	168
110	<i>Precios promedio de especies maderables por gobiernos regionales, Abril 2013</i>	169
111	<i>Precios promedio de especies no maderables por regiones, Abril 2013</i>	171
112	<i>Campañas de producción, reforestación y conservación de los suelos, Abril 2013</i>	173
113	<i>Certificación Ambiental del Sector Agrario, según gobierno regional, Abril 2013</i>	173

Cuadro N° 108
PRODUCCIÓN DE ESPECIES MADERABLES POR GOBIERNOS REGIONALES
Mes: Abril 2013 p/
(M³)

Especie	Cajamarca	Cusco	Huánuco	Junín	Loreto	Madre de Dios	Pasco	San Martín	Ucayali	Total general
Achihua	--	16,84	--	--	--	297,35	--	--	--	314,19
Achotillo	1,69	--	--	--	--	--	--	--	--	1,69
Aguanillo	--	8,94	--	--	5,58	--	--	--	--	14,52
Aguano	--	63,81	--	--	871,31	--	--	--	51,13	986,25
Albicia	--	--	--	1,54	--	--	9,41	--	--	10,95
Alcanfor	--	--	--	--	--	--	6,23	--	5,08	11,31
Aleton	--	4,30	--	--	--	232,61	--	--	--	236,91
Almendro	--	--	--	10,30	--	--	32,90	--	65,15	108,35
Ana caspi	--	2,12	--	--	64,75	163,66	--	--	33,98	264,52
Andiroba	--	--	--	--	182,49	--	--	--	--	182,49
Anís moena	--	--	--	--	147,22	--	--	--	--	147,22
Anona de monte	--	--	--	--	--	--	2,80	--	--	2,80
Anonilla	--	--	--	--	--	--	--	4,97	--	4,97
Atoc cedro	--	15,74	--	--	--	--	--	--	--	15,74
Azúcar huayo	--	--	--	--	12,90	129,54	--	--	--	142,45
Azufre	--	--	--	37,16	--	--	--	--	4,66	41,82
Azufrillo	--	4,99	--	--	--	--	--	--	--	4,99
Bálsamo	--	7,84	--	--	--	--	--	--	--	7,84
Banderilla	--	--	--	54,19	--	--	17,68	--	--	71,87
Bolaina	--	--	170,27	--	22,32	--	2,72	56,71	--	252,03
Cabeza de mono	--	--	--	--	--	--	55,85	--	--	55,85
Cachimbo	--	--	--	104,29	--	--	74,51	--	1 352,86	1 531,65
Caimitillo	--	--	--	--	--	--	--	--	15,46	15,46
Caimito	--	--	--	7,99	--	31,44	17,84	--	13,06	70,32
Camungo Moena	--	--	--	--	--	--	--	--	20,08	20,08
Cansa boca	1,37	--	--	--	--	--	--	--	--	1,37
Caoba	--	--	--	--	--	--	--	--	52,02	52,02
Caobilla	--	--	--	--	--	4,25	--	--	--	4,25
Capinuri	--	--	--	--	98,45	--	--	--	--	98,45
Capirona	--	--	--	27,91	633,59	--	--	--	25,30	686,80
Carahuasca	--	--	--	--	--	--	--	--	149,77	149,77
Carahuilca	--	5,07	--	--	--	--	--	--	--	5,07
Caraña	--	--	--	--	--	484,77	--	--	--	484,77
Carapacho	--	--	--	0,45	--	--	16,97	--	--	17,42
Cascarilla	--	--	--	--	--	--	1,65	--	--	1,65
Casho	--	--	--	--	--	--	--	--	16,51	16,51
Catahua	--	--	--	124,27	21,60	104,45	22,15	--	291,50	563,97
Catuaba	--	--	--	--	--	219,11	--	--	--	219,11
Cedrillo	2,53	--	--	2,94	--	--	1,58	--	--	7,04
Cedro	1,30	--	--	--	777,71	11,92	--	--	--	790,93
Cedro huasca	--	--	87,96	9,03	--	--	--	--	16,61	113,60
Cedro Lila	--	--	--	--	--	--	--	32,98	--	32,98
Cedro perejil	--	--	--	--	--	--	8,98	--	--	8,98
Cedro rosado	--	--	--	--	--	--	3,17	--	--	3,17
Cedro virgen	--	--	--	8,96	--	--	--	--	80,55	89,51
Chamiza	--	--	--	--	--	--	--	--	31,18	31,18
Chancaquero	--	--	--	83,49	--	--	--	--	--	83,49
Charapilla	--	--	--	--	--	102,82	--	--	--	102,82
Charqui	--	--	--	67,39	--	--	--	--	--	67,39
Chayrapacae	--	--	--	--	--	--	40,69	--	--	40,69
Chilizo	--	--	--	--	--	--	5,52	--	--	5,52
Chimicua	--	--	--	--	--	--	--	--	0,85	0,85
Chontaquiro	--	--	--	1,17	13,49	--	43,96	--	11,25	69,86
Chunqui	--	24,60	--	--	--	--	--	--	--	24,60
Ciruelo	--	--	--	20,12	--	--	--	--	--	20,12
Col de monte	--	--	--	--	--	--	6,11	--	--	6,11
Congona	--	--	--	432,63	--	--	6,23	--	54,78	493,64
Congonilla	--	--	--	1,44	--	--	--	--	--	1,44
Copaiba	--	1,53	--	37,43	97,51	102,18	49,15	--	643,67	931,46
Copal	--	1,58	--	12,52	--	70,54	0,66	3,62	36,87	125,79
Cotrino	--	--	--	--	--	--	3,26	--	--	3,26
Cumala	--	--	--	132,19	2 711,59	108,41	30,62	--	321,14	3 303,95

continúa

continúa cuadro N° 108

Especie	Cajamarca	Cusco	Huánuco	Junín	Loreto	Madre de Dios	Pasco	San Martín	Ucayali	Total general
Estoraque	--	--	--	--	34,99	73,53	--	--	85,33	193,84
Eucalipto	3 541,02	203,80	--	1 475,94	--	--	127,98	--	--	5 348,75
Favorito	--	--	--	--	--	--	--	--	53,11	53,11
Fruto de venado	--	--	--	--	--	--	5,38	--	--	5,38
Goma	--	--	--	--	--	20,87	--	--	--	20,87
Guaba	4,82	--	--	--	--	--	--	--	--	4,82
Guabilla	0,68	--	--	--	--	--	--	--	--	0,68
Guacamayo caspi	--	--	--	--	--	2,00	--	--	--	2,00
Higuera	6,98	--	--	--	--	--	--	--	--	6,98
Higuerilla	--	--	58,73	--	--	--	186,41	--	142,55	387,69
Higuerón	0,90	21,75	--	--	--	--	--	--	--	22,65
Hoja Paca	1,81	--	--	--	--	--	--	--	--	1,81
Huacaycha	--	--	--	--	--	8,10	--	--	--	8,10
Huamanchilca	--	--	--	13,74	--	--	--	--	2,41	16,15
Huangana casho	--	--	--	--	8,26	--	--	--	27,96	36,22
Huapala	--	--	--	--	--	2,19	--	--	--	2,19
Huayruro	--	4,90	--	13,61	93,36	--	43,24	--	245,59	400,69
Huimba	--	--	--	3,77	23,11	19,85	--	--	119,25	165,98
Inca pacae	--	--	--	--	--	65,68	--	--	--	65,68
Ingaina	--	--	--	--	5,62	--	--	--	--	5,62
Ishpingo	--	--	--	--	15,42	16,03	--	--	204,68	236,13
Ishpinguillo	--	--	--	--	--	57,78	--	--	--	57,78
Isigo	--	--	--	--	--	8,25	--	--	--	8,25
Lagarto caspi	--	--	--	14,45	--	--	--	--	--	14,45
Lanchan	--	--	--	137,81	--	--	2,63	--	35,58	176,02
Lanche	2,79	--	--	--	--	--	--	--	--	2,79
Laurel	13,52	5,43	--	--	--	--	--	--	--	18,95
Layo	2,60	--	--	--	--	--	--	--	--	2,60
Leche caspi	--	--	--	62,27	--	--	--	--	10,15	72,42
Leche leche	--	7,32	--	--	--	--	1,61	--	--	8,93
Lechero	7,81	--	--	--	--	--	12,97	--	--	20,78
Lecherón	--	--	--	--	--	--	63,03	--	--	63,03
Legñoso	--	--	--	1,66	--	--	--	--	--	1,66
Lucma	--	--	--	--	--	--	2,47	--	--	2,47
Lupuna	--	2,71	--	--	85,62	1 477,49	79,68	--	19,97	1 665,48
Machimango	--	--	--	--	16,97	--	--	--	37,04	54,01
Malecón	--	--	--	--	--	23,57	--	--	--	23,57
Manchinga	--	--	--	--	--	148,88	--	5,86	123,20	277,94
Manzano	--	--	--	35,29	--	--	8,41	--	--	43,70
Marañón	--	--	--	--	--	40,46	--	--	--	40,46
Mari mari	--	--	--	--	45,06	--	--	--	--	45,06
Marupa	--	--	--	--	394,78	--	--	--	8,68	403,46
Mashonaste	--	--	--	--	4,32	21,56	--	--	59,27	85,14
Matapalo	--	2,52	--	162,25	--	2,67	34,15	--	15,65	217,24
Mishque	1,86	--	--	--	--	--	--	--	--	1,86
Missa	--	7,19	--	--	--	1 106,42	--	--	--	1 113,61
Moena	--	--	--	82,01	118,77	397,81	3,08	23,65	127,96	753,27
Monte pacay	--	0,90	--	--	--	--	--	--	--	0,90
Montemango	--	18,16	--	--	--	--	--	--	--	18,16
Nazareno	--	19,34	--	--	--	--	--	--	--	19,34
NN	--	--	--	--	--	44,91	--	--	--	44,91
Nogal	--	16,73	--	99,21	--	--	50,05	--	8,89	174,88
Nogalillo	--	--	--	--	--	11,09	--	--	--	11,09
Oje	--	--	--	--	--	18,97	--	--	--	18,97
Oje renaco	--	5,90	--	--	--	--	--	--	30,88	36,78
Ortiga	1,96	--	--	--	--	--	--	--	--	1,96
Pacae	--	5,52	--	3,08	--	--	55,64	--	--	64,24
Palillo	--	--	--	--	--	--	3,44	--	--	3,44
Palisangre	--	--	--	0,17	--	--	--	--	94,27	94,44
Palo achiote	--	--	--	2,80	--	--	1,02	--	--	3,82
Palo agua	--	--	--	4,57	--	3,54	--	--	0,49	8,60
Palo aserrín	--	--	--	4,81	--	--	3,30	--	--	8,10
Palo blanco	--	45,75	--	22,90	--	--	--	--	--	68,65
Palo café	--	--	--	1,60	--	--	1,40	--	--	3,00
Palo caña	--	--	--	8,79	--	--	4,89	--	--	13,68
Palo colorado	--	--	--	95,34	--	--	0,30	--	--	95,63

continúa

conclusión cuadro N° 108

Especie	Cajamarca	Cusco	Huánuco	Junín	Loreto	Madre de Dios	Pasco	San Martín	Ucayali	Total general
Palo culebra	--	--	--	--	--	--	3,28	--	--	3,28
Palo hueso	--	--	--	42,23	--	--	--	--	--	42,23
Palo Leche	--	--	--	6,42	--	--	9,55	--	26,85	42,81
Palo lechero	--	--	--	--	--	--	48,49	--	--	48,49
Palo perejil	--	--	--	--	--	--	6,87	--	--	6,87
Palo santo	--	--	--	--	--	3,07	--	--	--	3,07
Palo verde	--	--	--	--	--	--	10,00	--	--	10,00
Palta	4,30	--	--	--	--	--	--	--	--	4,30
Palta moena	--	--	--	--	--	13,91	--	--	--	13,91
Paltilla	5,29	--	--	--	--	--	--	--	--	5,29
Panguana	--	--	--	3,08	--	--	--	--	245,90	248,98
Papel pancho	--	11,20	--	--	--	--	--	--	--	11,20
Papelillo	--	--	--	--	144,32	--	4,33	--	3,95	152,60
Pashaco	--	25,44	4,47	0,61	217,72	5 322,41	36,26	--	208,36	5 815,27
Paucó	1,79	--	--	--	--	--	--	--	--	1,79
Peine de mono	--	--	--	--	--	28,18	--	--	12,15	40,33
Pino	197,27	--	--	--	--	--	78,27	--	--	275,54
Pino chuncho	--	--	--	7,92	--	--	11,59	--	--	19,52
Pitiquish	1,90	--	--	--	--	--	--	--	--	1,90
Pochotoraque	--	--	--	51,17	--	--	--	--	28,95	80,13
Puca puca	--	0,54	--	--	--	--	--	--	--	0,54
Pumaquiro	--	--	--	--	90,24	128,33	--	--	19,67	238,24
Quepo quepo	--	0,71	--	--	--	--	--	--	--	0,71
Quillobordon	--	--	--	--	--	40,49	4,13	--	--	44,62
Quina quina	--	--	--	--	28,47	--	--	--	28,02	56,49
Quinilla	--	--	--	--	--	54,74	7,59	--	16,26	78,59
Renaco	--	--	--	--	--	83,60	--	1,98	55,21	140,79
Requia	--	--	--	--	24,99	24,52	1,45	4,33	27,53	82,82
Rifari	--	--	--	--	152,00	--	--	14,28	--	166,27
Riñón de huangana	--	--	--	--	--	--	--	--	9,01	9,01
Roble	6,29	5,94	--	543,47	--	--	179,74	--	82,52	817,97
Romerillo	60,10	--	--	--	--	--	--	--	--	60,10
Sacha níspero	--	--	--	8,27	--	--	--	--	--	8,27
Sachahuasca	--	--	--	18,75	--	--	4,74	--	--	23,49
Sachapalta	--	--	--	32,32	--	--	--	--	5,93	38,24
Sacsa	--	2,58	--	--	--	--	--	--	--	2,58
Sahacsha	1,78	--	--	--	--	--	--	--	--	1,78
Sallo	1,97	--	--	--	--	--	--	--	--	1,97
Samboa	--	4,90	--	--	--	--	--	--	--	4,90
Sandimango	--	5,90	--	--	--	--	--	--	--	5,90
Sapote	--	2,59	--	102,65	--	694,56	15,89	--	124,18	939,86
Sapotillo	--	--	--	--	--	--	--	--	3,72	3,72
Shihuahuaco	--	--	--	--	153,12	1 389,03	--	--	96,98	1 639,13
Shimbillo	--	--	2,09	--	8,82	4,13	--	4,79	6,56	26,38
Shiringa, Jebe	--	--	--	--	--	--	--	--	8,01	8,01
Sihuis	--	4,44	--	--	--	--	--	--	--	4,44
Tacho	--	--	--	5,16	--	--	39,15	--	--	44,31
Tahuari	--	--	--	--	--	12,23	--	--	40,45	52,69
Topa	--	--	--	--	--	--	--	--	25,06	25,06
Tornillo	--	--	140,87	309,75	3 668,61	1 226,57	249,41	278,70	1 152,97	7 026,88
Trago trago	--	22,68	--	--	--	--	--	--	--	22,68
Tullu tullu	--	5,90	--	--	--	--	--	--	--	5,90
Tulpay	--	--	--	108,12	--	--	9,70	--	60,62	178,45
Ubilla	--	--	--	--	--	--	11,92	--	--	11,92
Ubos	--	--	--	--	--	--	--	--	3,59	3,59
Ulcumano	--	--	--	--	--	--	13,96	--	--	13,96
Utucuro	--	--	--	--	47,88	--	--	--	--	47,88
Uvilla	--	--	--	2,83	--	--	--	--	--	2,83
Vilco	--	--	--	--	--	--	9,21	--	--	9,21
Yacushapana	--	--	--	0,77	--	--	--	--	87,15	87,92
Yanay	--	5,14	--	--	--	--	--	--	--	5,14
Yanchama	--	--	--	--	--	--	--	--	280,66	280,66
Zarzafras	--	0,86	--	--	--	--	--	--	--	0,86

p/ Preliminar

Fuente: Dirección General Forestal y Fauna Silvestre

Elaboración: Ministerio de Agricultura - Oficina de Estudios Económicos y Estadísticos

Cuadro Nº 109
PRODUCCIÓN DE ESPECIES NO MADERABLES POR GOBIERNOS REGIONALES
Mes: Abril 2013 p/
(UM)

Especie	UM	Ancash	Cajamarca	Huanuco	Ica	Junín	Lima	Loreto	Ucayali
Ajenjo	kg	400	--	--	--	--	--	--	--
Anís moena	kg	2 120	--	--	--	--	--	--	--
Borraja	kg	780	--	--	--	--	--	--	--
Calaguala	kg	--	--	360	--	--	--	--	--
Caña brava	Unidades	--	200	--	--	--	25 500	--	--
Caña guayaquil	Unidades	--	114 200	--	--	26 740	--	--	--
Carqueja	kg	750	--	--	--	--	--	--	--
Carrizo	Unidades	--	--	--	24 000	--	--	--	--
Cedrón	kg	4 000	--	--	--	--	--	--	--
Chacpa	kg	595	--	--	--	--	--	--	--
Copal (hojas)	kg	--	--	--	--	--	--	5	--
Copal (látex)	l	--	--	--	--	--	--	5	--
Cordoncillo, Matico	kg	2 550	--	--	--	--	--	--	--
Eucalipto (hojas)	kg	--	--	200	--	--	--	--	--
Huambisa (hojas)	kg	--	--	--	--	--	--	200	--
Huanarpo	kg	--	--	150	--	--	--	--	--
Manayupa	kg	--	--	100	--	--	--	--	--
Menta	kg	1 000	--	--	--	--	--	--	--
Muña	kg	1 700	--	383	--	--	--	--	--
Musgo	kg	100	--	--	--	--	--	--	--
Orquídeas	Unidades	--	--	--	--	1 493	--	--	--
Ortiga común	kg	--	--	200	--	--	--	--	--
Pimpinela	kg	2 700	--	--	--	--	--	--	--
Queñual	kg	150	--	--	--	--	--	--	--
Romero	kg	1 200	--	100	--	--	--	--	--
Sangre de grado (látex)	l	--	--	--	--	--	--	3 712	1 505
Tara en vaina	kg	120 500	1 081 360	374 000	81 590	--	86 735	--	--
Tomillo	kg	--	--	100	--	--	--	--	--
Uña de gato (corteza)	kg	--	--	--	--	--	--	--	3 371

-- magnitud cero

p/ Preliminar

Fuente: Dirección General Forestal y Fauna Silvestre

Elaboración: Ministerio de Agricultura - Oficina de Estudios Económicos y Estadísticos

Cuadro Nº 110
PRECIO PROMEDIO DE ESPECIES MADERABLES POR GOBIERNOS REGIONALES
Mes Abril 2013 p/
(S/. Pt)

Especie	Ancash	Are- quipa	Caja- marca	Cusco	Huá- nuco	Ica	La Liber- tad	Lamba- yeque	Lima	Loreto	Madre de Dios	Pasco	Piura	San Martín	Tacna	Tumbes	Uca- yali
Achihua	--	3,40	--	2,00	--	--	--	--	--	--	--	--	--	--	--	--	--
Achotillo	--	--	--	2,00	--	--	--	--	--	--	--	--	--	--	--	--	--
Aguano masha	--	--	--	--	--	--	--	--	--	--	--	--	--	--	--	--	2,50
Ajo Ajo	--	--	--	2,00	--	--	--	--	--	--	--	--	--	--	--	--	--
Alcanfor	--	--	--	2,60	--	--	--	--	--	--	--	2,60	--	--	--	--	2,60
Aletón	--	3,40	--	2,00	--	--	--	--	--	--	--	--	--	--	--	--	--
Alfaro	--	--	--	--	--	--	--	--	--	--	--	--	--	1,93	--	--	--
Almendra	--	--	--	--	--	--	--	--	--	--	--	1,70	--	1,50	--	--	--
Ana caspi	--	--	--	2,00	--	--	--	--	--	--	2,00	--	--	2,00	--	--	2,40
Andiroba	--	--	--	--	--	--	--	--	--	1,90	--	--	3,50	--	--	--	--
Aserrín	--	--	--	--	--	--	--	--	--	--	--	1,70	--	--	--	--	--
Atoc cedro	--	--	--	5,00	--	--	--	--	--	--	--	--	--	--	--	--	--
Azúcar huayo	--	--	--	2,80	--	--	--	--	--	3,50	--	--	--	3,00	--	--	--
Azufre	--	--	--	--	--	--	--	--	--	--	--	--	--	3,00	--	--	--
Azufrillo	--	--	--	2,30	--	--	--	--	--	--	--	--	--	--	--	--	--
Bálsamo	--	--	--	2,00	--	--	--	--	--	--	--	--	--	--	--	--	--
Banderilla	--	--	--	--	--	--	--	--	--	--	--	1,70	--	--	--	--	--
Bolaina	--	--	--	--	--	--	--	--	--	--	--	--	--	1,40	--	--	--
Cachimbo	3,30	3,70	--	--	2,35	3,55	--	--	2,80	--	--	1,70	4,90	--	--	--	1,40
Café con leche	--	--	--	2,00	--	--	--	--	--	--	--	--	--	--	--	--	--
Caimito	--	--	--	--	--	--	--	--	--	--	--	--	--	1,50	--	--	--
Canelón	--	--	--	2,00	--	--	--	--	--	--	--	--	--	--	--	--	--
Caoba	--	17,70	--	--	--	--	--	--	14,00	--	--	--	--	--	--	--	--
Caobilla	--	--	--	2,80	--	--	--	--	--	--	--	--	--	--	--	--	--
Capinurí	--	--	--	--	--	--	--	--	--	0,70	--	--	--	1,80	--	--	1,00
Capirona	--	--	--	--	--	--	3,50	--	3,50	1,30	--	--	4,38	2,25	--	--	1,80
Caraña	--	--	--	--	--	--	--	--	--	--	--	--	--	2,00	--	--	--
Carapacho	--	--	--	--	--	--	--	--	--	--	--	1,70	--	--	--	--	--
Catahua	--	3,40	--	2,00	--	--	2,25	--	1,80	--	2,80	1,70	--	1,53	--	--	1,00
Catuaba	--	4,20	--	--	--	--	--	--	--	--	2,60	--	--	--	4,00	--	--
Cedrillo	--	--	--	--	--	--	--	--	--	--	--	1,70	--	--	--	--	--
Cedro	9,00	10,00	--	--	--	--	7,50	5,00	10,00	3,40	--	--	--	--	--	--	--
Cedro amargo	--	--	--	--	--	--	--	--	--	--	--	--	8,27	--	--	--	--
Cedro amarillo	--	--	--	--	--	--	--	--	--	--	--	--	6,00	--	--	--	--
Cedro de montaña	--	--	--	--	--	--	--	--	--	--	--	--	4,70	--	--	--	--
Cedro huasca	--	--	--	--	3,40	--	--	--	4,00	--	--	1,70	--	2,20	--	--	--
Cedro lila	--	--	--	--	3,50	--	--	--	--	--	--	--	--	4,20	--	--	--
Cedro rojo	--	--	--	--	--	--	--	--	6,00	--	--	--	--	--	--	--	--
Cedro rosado	--	--	--	--	--	--	--	--	--	--	--	--	7,00	--	--	--	--
Cedro virgen	--	--	--	--	--	--	--	--	--	--	--	2,95	--	--	--	--	--
Cético	--	--	--	2,20	--	--	--	--	--	--	--	--	--	--	--	--	--
Chalanque	--	--	--	2,10	--	--	--	--	--	--	--	--	--	--	--	--	--
Chanchi	--	--	--	2,20	--	--	--	--	--	--	--	--	--	--	--	--	--
Chayrapacae	--	--	--	--	--	--	--	--	--	--	--	1,70	--	--	--	--	--
Chimicua	--	--	--	--	--	--	--	--	--	--	--	--	--	1,50	--	--	--
Chirimoya	--	--	--	2,20	--	--	--	--	--	--	--	--	--	--	--	--	--
Chonta	--	--	--	2,20	--	--	--	--	--	--	--	--	--	--	--	--	--
Chontaquiro	--	--	--	--	--	--	--	--	--	--	--	2,70	3,54	--	--	--	--
Congona	--	--	--	--	--	--	--	--	--	--	--	1,70	--	--	--	--	--
Copaiba	3,70	4,60	--	2,90	2,37	3,50	3,00	3,00	3,50	--	2,30	1,70	4,85	2,00	--	--	1,60
Copal	--	--	--	2,40	--	--	--	--	--	--	--	1,70	--	--	--	3,66	--
Coricaspi	--	--	--	2,20	--	--	--	--	--	--	--	--	--	--	--	--	--
Cuchicara	--	--	--	2,00	--	--	--	--	--	--	--	--	--	--	--	--	--
Cumala	2,80	3,50	--	--	1,80	3,00	--	--	2,50	1,10	--	1,70	2,97	1,43	3,20	--	1,30
Diablo fuerte	--	--	--	--	--	--	--	--	--	--	--	2,55	--	--	--	--	--
Durasnillo	--	--	--	2,00	--	--	--	--	--	--	--	--	--	--	--	--	--
Estoraque	--	--	--	2,50	--	--	--	--	--	2,00	--	--	3,54	4,60	--	--	3,20
Eucalipto	2,00	--	3,50	1,80	--	--	--	--	--	--	--	1,70	--	--	--	--	--
Goma	--	--	--	2,20	--	--	--	--	--	--	--	--	--	--	--	--	--

continúa

continúa cuadro N° 10

Especie	Ancash	Are- quipa	Caja- marca	Cusco	Huá- nuco	Ica	La Liber- tad	Lamba- yeque	Lima	Loreto	Madre de Dios	Pasco	Piura	San Martin	Tacna	Tumbes	Uca- yali
Higuerilla	3,70	--	--	--	2,38	--	--	--	--	--	--	1,70	--	1,20	--	--	--
Higuerón	--	--	--	--	--	--	--	--	--	--	--	--	--	1,80	--	--	--
Huabilla	--	--	--	--	--	--	--	--	--	--	--	--	3,54	--	--	--	--
Huacamayo caspi	--	--	--	2,20	--	--	--	--	--	--	--	--	--	--	--	--	--
Huacaycha	--	--	--	2,20	--	--	--	--	--	--	--	--	--	--	--	--	--
Hualaja	--	--	--	--	--	--	--	--	--	--	--	--	--	1,50	--	--	--
Huamanchilca	--	--	--	--	--	--	--	--	--	--	--	1,70	--	--	--	--	--
Huangana casho	--	--	--	--	--	--	--	--	--	--	--	--	--	--	--	--	1,60
Huangana Shiringa	--	--	--	--	--	--	--	--	--	--	--	--	--	1,80	--	--	--
Huayruro	--	--	--	2,50	2,50	--	--	3,00	4,80	--	--	2,75	4,20	2,10	--	--	2,30
Huimba	--	--	--	2,00	2,00	--	--	--	--	--	2,10	--	--	--	--	--	1,50
Incapacae	--	--	--	2,20	--	--	--	--	--	--	--	--	--	--	--	--	--
Ishpingo	--	4,70	--	--	3,00	--	4,40	4,50	4,00	--	3,30	--	--	--	--	--	3,60
Itahuba	--	--	--	2,20	--	--	--	--	--	--	--	--	--	--	--	--	--
Lagarto caspi	--	--	--	--	--	--	--	--	--	1,75	--	2,70	3,54	2,13	--	--	2,10
Lanchán	--	--	--	--	--	--	--	--	--	--	--	1,70	--	--	--	--	--
Laurel	--	--	--	2,60	--	--	--	--	--	--	--	--	--	--	--	--	--
Leche caspi	--	--	--	--	--	--	--	--	--	--	--	1,70	--	1,25	--	--	1,80
Leche leche	--	--	--	2,20	--	--	--	--	--	--	--	--	--	--	--	--	--
Loromicuna	--	--	--	--	--	--	--	--	--	--	--	1,70	--	--	--	--	--
Lupuna	--	2,70	--	2,20	--	--	--	--	--	--	--	1,70	--	--	--	--	--
Manchinga	--	--	--	2,20	--	--	--	--	--	--	--	--	--	1,43	--	--	1,60
Manzano	--	--	--	--	--	--	--	--	--	--	--	1,70	--	--	--	--	--
Marupa	--	--	--	--	--	--	--	--	--	1,20	--	--	--	1,63	--	--	1,20
Mashonaste	--	--	--	2,20	--	--	--	--	--	--	--	--	--	--	--	--	1,50
Matapalo	--	--	--	2,20	--	--	--	--	--	--	--	6,80	--	--	--	--	--
Mentol	--	--	--	2,20	--	--	--	--	--	--	--	--	--	--	--	--	--
Michicallo	--	--	--	2,00	--	--	--	--	--	--	--	--	--	--	--	--	--
Misa	--	--	--	2,30	--	--	--	--	--	--	2,30	--	--	--	--	--	--
Misha	--	3,50	--	--	--	--	--	--	--	--	--	--	--	--	--	--	--
Moena	4,60	4,20	--	--	3,50	--	4,00	3,20	3,00	1,38	2,70	4,90	4,43	2,67	4,00	--	2,00
Nogal	--	--	--	--	3,30	--	--	--	--	--	--	4,30	--	--	--	--	--
Oje	--	--	--	2,20	1,60	--	--	--	--	--	--	--	--	2,00	--	--	--
Ojé renaco	--	--	--	--	--	--	--	--	--	--	--	1,70	--	--	--	--	--
Ojé rosado	--	--	--	--	--	--	--	--	--	--	--	1,70	--	--	--	--	--
Paca pacay	--	--	--	2,20	--	--	--	--	--	--	--	--	--	--	--	--	--
Pacae	--	--	--	--	--	--	--	--	--	--	--	1,70	--	--	--	--	--
Palisangre	--	--	--	--	--	--	--	--	--	2,80	--	--	--	--	--	--	--
Palo hueso	--	--	--	--	--	--	--	--	--	--	--	1,70	--	--	--	--	--
Palo leche	--	--	--	--	--	--	--	--	--	--	--	1,70	--	--	--	--	--
Palo peruano	--	--	--	3,10	--	--	--	--	--	--	--	--	--	--	--	--	--
Palta de monte	--	--	--	2,00	--	--	--	--	--	--	--	--	--	--	--	--	--
Panguana	--	--	--	--	--	--	--	--	--	--	--	--	--	--	--	--	1,30
Paonin	--	--	--	--	--	--	--	--	--	--	--	--	3,54	--	--	--	--
Papelillo	--	--	--	--	--	--	3,04	--	--	--	--	--	3,54	1,68	--	--	--
Pashaco	--	3,60	--	2,20	1,80	--	--	--	--	0,55	2,10	2,30	--	--	3,00	--	1,30
Pino	2,70	--	3,00	--	--	--	2,50	--	6,30	--	--	--	--	--	--	4,10	--
Pino oregon	--	--	--	--	--	--	--	--	4,50	--	--	--	--	--	--	--	--
Pumaquiro	--	--	--	5,20	--	--	--	--	6,00	--	--	--	--	--	--	--	3,70
Quillobara	--	--	--	--	--	--	--	--	--	0,90	--	--	--	--	--	--	--
Quillobordon	--	--	--	--	--	--	--	--	--	--	2,50	--	--	1,50	--	--	2,00
Quillosisa	--	--	--	--	--	--	--	--	--	1,10	--	--	--	--	--	--	--
Quinilla	--	--	--	--	--	--	--	--	--	--	2,50	--	--	2,50	--	--	1,70
Remo capi	--	--	--	2,20	--	--	--	--	--	--	--	--	--	--	--	--	--
Requia	--	4,00	--	--	--	--	--	--	--	--	--	--	3,54	1,50	--	--	1,75
Rifari	--	--	--	--	--	--	--	--	--	--	--	--	--	1,93	--	--	--
Rifion huangana	--	--	--	--	--	--	--	--	--	--	--	--	--	1,60	--	--	--
Roble	--	--	--	--	2,20	--	--	--	2,20	--	--	7,20	--	1,50	--	--	--
Romerillo	--	--	--	2,40	--	--	--	3,00	--	--	--	--	2,75	--	--	--	--
Sacha huasca	--	--	--	--	--	--	--	--	--	--	--	1,70	--	--	--	--	--
Sacsa	--	--	--	2,30	--	--	--	--	--	--	--	--	--	--	--	--	--
Sangre sangre	--	--	--	2,20	--	--	--	--	--	--	--	--	--	--	--	--	--
Sapote	--	3,40	--	2,20	--	--	--	--	--	--	1,70	1,70	3,54	1,50	--	--	--
Sapotillo	--	--	--	--	--	--	--	--	--	--	--	--	3,54	--	--	--	--
Sempo	--	--	--	--	--	--	--	--	--	--	--	--	5,54	--	--	--	--
Shihuahuaco	--	--	--	2,60	--	--	--	--	6,50	3,80	--	--	--	3,75	--	--	3,70
Shiringa	--	--	--	--	--	--	--	--	--	--	--	--	--	2,00	--	--	--

continúa

conclusión cuadro N° 110

Especie	Ancash	Are- quipa	Caja- marca	Cusco	Huá- nuco	Ica	La Liber- tad	Lamba- yeque	Lima	Loreto	Madre de Dios	Pasco	Piura	San Martin	Tacna	Tumbes	Uca- yali
Tacho	--	--	--	--	--	--	--	--	--	--	--	2,30	--	--	--	--	--
Tahuari	--	--	--	2,90	--	--	--	--	13,10	3,50	--	--	--	--	--	--	3,80
Tarco	--	--	--	2,60	--	--	--	--	--	--	--	--	--	--	--	--	--
Tiñaquiro	--	--	--	--	--	--	--	--	--	--	--	--	--	1,83	--	--	--
Tornillo	4,80	5,60	--	5,40	3,57	5,07	4,20	3,50	4,80	2,10	3,70	2,85	5,83	2,88	5,30	--	2,90
Tulpay	--	--	--	--	--	--	--	--	--	--	--	1,80	--	1,50	--	--	--
Ulcumano	--	--	--	--	--	--	--	--	--	--	--	1,80	--	2,60	--	--	--
Uriamba	--	--	--	--	--	--	--	--	--	--	--	--	--	1,70	--	--	--
Utucuro	--	--	--	--	2,40	--	--	--	--	--	--	--	--	--	--	--	1,45
Violeta caspi	--	--	--	--	--	--	--	--	--	3,30	--	--	--	--	--	--	--
Yacushapana	--	--	--	--	--	--	--	--	3,80	--	--	--	--	--	--	--	1,40
Yanapancho	--	--	--	2,20	--	--	--	--	--	--	--	--	--	--	--	--	--
Yanchama	--	--	--	--	1,60	--	--	--	2,50	--	--	--	--	1,25	--	--	--

-- magnitud cero

p/ Preliminar

Fuente: Dirección General Forestal y Fauna Silvestre

Elaboración: Ministerio de Agricultura - Oficina de Estudios Económicos y Estadísticos

Cuadro N° 111
PRECIO PROMEDIO DE ESPECIES NO MADERABLES POR GOBIERNOS REGIONALES
Mes Abril 2013 p/
(UM)

Especie	UM	Ancash	Arequipa	Cajamarca	Cusco	Huánuco	Ica	La Libertad	Lima	Piura	Tacna	Tumbes	Ucayali
Aceite de Copaiba	lt	--	--	--	--	--	--	--	--	--	--	--	50,00
Achiote (hojas)	kg	--	--	--	2,20	--	--	3,00	--	--	--	--	--
Agracejo	kg	--	--	--	2,20	--	--	4,00	6,00	1,20	--	--	--
Aguaje	kg	--	--	--	--	--	--	--	--	--	--	--	3,50
Ajo caspi	kg	--	--	--	--	--	--	--	--	1,00	--	--	--
Alcoquishca	kg	--	--	--	2,50	--	--	--	--	--	--	--	--
Algarroba	kg	--	--	--	--	--	--	--	--	0,90	--	2,00	--
Algas marina	kg	--	--	--	--	--	--	--	14,00	--	--	--	--
Anís	kg	2,50	--	--	--	1,45	--	3,50	12,00	--	--	--	--
Arqueja	kg	--	--	--	--	--	--	--	--	10,00	--	--	--
Boldo	kg	--	--	--	2,20	--	--	--	12,00	--	--	1,00	--
Borraja	kg	1,67	--	--	2,20	--	--	3,00	7,00	--	--	--	--
Buenas tardes	kg	--	--	--	--	--	--	2,50	--	--	--	--	--
Calaguala	kg	--	--	--	--	1,25	--	3,80	4,00	--	--	--	--
Camu camu	kg	--	--	--	--	--	--	--	--	--	--	--	7,50
Canchalagua	kg	14,29	--	--	2,20	1,25	--	3,80	10,00	--	--	--	--
Cangurango	kg	--	--	--	--	--	--	--	--	1,50	--	--	--
Canuja picada	kg	--	4,00	--	--	--	--	--	--	--	--	--	--
Carqueja	kg	2,78	--	--	--	--	--	4,00	7,00	--	--	--	--
Cedrón	kg	3,13	--	--	--	--	--	3,50	12,00	--	--	--	--
Chacpa	kg	3,13	--	--	--	--	--	--	--	--	--	--	--
Chamico	kg	--	--	--	--	--	--	3,00	18,00	--	--	--	--
Chanca piedra	kg	--	--	--	--	--	--	--	16,00	--	15,00	--	3,00
Chiquiragua	kg	--	--	--	--	--	--	--	--	10,00	--	--	--
Chiri chiri	kg	--	--	--	2,20	--	--	--	--	--	--	--	--
Choloque	kg	--	--	--	--	--	--	--	--	1,00	--	--	--
Chuchuhuasi	kg	--	--	--	--	--	--	--	7,50	--	--	--	2,00
Chupaya dios	kg	--	--	--	--	--	--	--	--	10,00	--	--	--
Chuquiraga spinosa	kg	--	--	--	--	--	--	--	--	--	15,00	--	--
Coca (hojas)	kg	--	--	--	--	--	--	--	10,00	--	17,50	--	--
Cochinilla fresca	kg	--	--	--	--	--	--	40,00	--	--	--	--	--
Cochinilla seca	kg	--	--	--	--	--	--	60,00	30,00	--	--	--	--
Cola de Caballo	kg	--	--	--	3,00	1,40	--	3,00	6,00	20,00	--	1,00	--
Congona	kg	1,92	--	--	--	--	--	--	--	--	--	--	--
Contra hechizo	kg	--	--	--	--	--	--	--	--	50,00	--	--	--
Culén	kg	2,33	--	--	--	1,25	--	3,00	5,50	--	--	--	--
Cutí cutí	kg	--	--	--	--	--	--	--	--	10,00	--	--	--

continúa

continúa cuadro N° 111

Especie	UM	Ancash	Arequipa	Cajamarca	Cusco	Huánuco	Ica	La Libertad	Lima	Piura	Tacna	Tumbes	Ucayali
Diente de león	kg	3,33	--	--	2,30	--	--	4,00	10,00	--	--	--	--
Doravilla	kg	--	--	--	--	--	--	--	--	10,00	--	--	--
Escorzonera	kg	3,85	--	--	--	--	--	4,00	6,00	--	--	--	--
Eucalipto (hojas)	kg	--	--	--	4,00	0,90	--	2,50	4,00	--	12,00	--	--
Flor blanca	kg	4,17	--	--	--	--	--	3,50	--	--	--	1,00	--
Flor de arena	kg	--	--	--	--	6,00	--	6,00	16,00	--	--	--	--
Flor de overo	kg	--	--	--	--	--	--	--	--	10,00	--	--	--
Gigantón	kg	--	--	--	2,20	--	--	--	--	--	--	--	--
Gramma dulce	kg	--	--	--	2,30	--	--	--	--	--	--	--	--
Hercampuri	kg	7,14	--	--	2,20	4,00	--	20,00	15,00	--	15,00	--	--
Hierba de Cáncer	kg	--	--	--	2,50	--	--	--	--	--	--	--	--
Hierba de la postema	kg	--	--	--	--	--	--	--	--	10,00	--	--	--
Hierba del pasma	kg	--	--	--	--	--	--	--	--	10,00	--	--	--
Hierba luisa	kg	--	--	--	--	1,35	--	3,00	--	--	--	--	--
Hierba santa	kg	--	--	--	--	--	--	3,50	--	--	--	--	--
Hinojo	kg	3,85	--	--	3,00	--	--	--	--	--	--	--	--
Hongo seco	kg	--	--	141,60	--	--	--	25,00	--	--	--	--	--
Hualtaco (resina)	kg	--	--	--	--	--	--	--	--	3,50	--	--	--
Huamanpinta	kg	5,00	--	--	--	1,35	--	10,00	6,00	--	--	--	--
Huamanripa	kg	--	--	--	--	--	--	--	6,00	--	--	--	--
Huanarpo	kg	--	--	--	--	0,75	--	10,00	20,00	--	--	--	--
Huayruro	kg	--	--	--	--	--	--	8,00	--	--	--	--	40,00
Iporuro	kg	--	--	--	--	--	--	--	15,00	--	--	--	--
Janam	kg	--	--	--	2,20	--	--	--	--	--	--	--	--
Jergón sacha	kg	--	--	--	--	--	--	--	10,00	--	--	--	2,00
Juan de alonso	kg	--	--	--	--	--	--	4,00	10,00	--	--	--	--
Llantén	kg	--	--	--	2,80	--	--	3,50	8,00	1,00	--	--	--
Maca	kg	--	--	--	--	--	--	--	11,00	--	--	--	--
Maicha	kg	--	--	--	2,20	--	--	--	--	--	--	--	--
Maite de toro	kg	--	--	--	--	--	--	--	--	10,00	--	--	--
Manayupa	kg	4,55	--	--	2,20	1,65	--	6,00	6,00	--	--	--	--
Manito de ratón	kg	--	--	--	--	--	--	--	--	1,20	--	--	--
Manzanilla	kg	--	--	--	2,50	--	--	4,00	--	--	--	--	--
Marco	kg	--	--	--	2,30	--	--	3,00	--	--	--	--	--
Matico	kg	2,78	--	--	--	0,90	--	5,00	7,00	10,00	--	--	--
Menta	kg	4,76	--	--	2,50	1,40	--	4,00	--	--	--	--	--
Mollaca	kg	--	--	--	3,20	--	--	--	--	--	--	--	--
Molle (semilla)	kg	--	--	--	2,30	1,00	--	3,00	--	--	--	--	--
Muña	kg	4,76	--	--	2,30	1,45	--	3,50	5,50	--	--	--	--
Mutuy	kg	--	--	--	2,50	--	--	--	--	--	--	--	--
Oje	lt	--	--	--	--	--	--	--	--	--	--	--	35,00
Ortiga	kg	4,76	--	--	2,50	1,50	--	3,00	--	--	--	--	--
Overall	kg	--	--	--	--	--	--	--	--	13,00	--	--	--
Overo	kg	--	--	--	--	--	--	8,00	--	--	--	--	--
Paico	kg	--	--	--	--	1,60	--	--	--	--	--	1,50	--
Pájaro bobo (hojas)	kg	--	--	--	--	--	--	3,00	6,00	--	--	--	--
Palisangre (corteza)	kg	--	--	--	--	--	--	--	11,50	--	--	--	--
Palo huaco	kg	--	--	--	--	--	--	--	--	2,50	--	--	--
Palo santo	kg	--	--	--	--	--	--	6,00	--	0,90	--	1,00	--
Panisara	kg	--	--	--	--	--	--	3,00	--	--	--	--	--
Pante	kg	--	--	--	2,50	--	--	--	--	--	--	--	--
Papa de la madre	kg	--	--	--	--	--	--	--	--	10,00	--	--	--
Pasuchaca	kg	--	--	--	--	1,55	--	4,00	6,00	--	--	--	--
Pelo de choclo	kg	--	--	--	2,00	--	--	--	--	--	--	--	--
Pimpinela	kg	3,33	--	--	--	--	--	--	--	--	--	1,00	--
Pincu pincu	kg	--	--	--	2,20	--	--	--	--	--	--	--	--
Piñón	kg	--	--	--	--	--	--	--	--	0,90	--	--	--
Pulmonaria	kg	--	--	--	--	1,20	--	5,00	6,00	--	--	--	--
Quinsacucho	kg	--	--	--	2,20	--	--	--	--	--	--	--	--
Ratania	kg	--	--	--	--	1,45	--	5,00	6,00	--	--	--	--
Romero	kg	2,78	--	--	3,50	1,50	--	3,00	--	10,00	--	1,00	--
Rosa Blanca	kg	--	--	--	2,20	--	--	--	--	--	--	--	--
Rosa de muerto	kg	--	--	--	--	--	--	4,00	--	--	--	--	--
Ruda	kg	--	--	--	2,80	--	--	3,50	--	--	--	--	--

continúa

conclusión cuadro N° 111

Especie	UM	Ancash	Arequipa	Cajamarca	Cusco	Huánuco	Ica	La Libertad	Lima	Piura	Tacna	Tumbes	Ucayali
San pedro	kg	--	--	--	--	--	--	--	--	30,00	--	--	--
Sangre de grado (látex)	lt	--	--	--	--	--	--	--	--	--	--	--	45,00
Sano sano	kg	--	--	--	2,30	--	--	--	--	--	--	--	--
Sen	kg	--	--	--	--	--	--	--	12,50	5,00	--	--	--
Suelda con suelda	kg	--	--	--	--	--	--	14,00	12,00	--	--	--	--
Tabaco (hojas)	kg	--	--	--	--	--	--	--	--	20,00	--	--	--
Tara en vaina	kg	--	2,80	2,60	--	--	2,90	2,83	6,00	2,50	2,20	2,00	--
Tomillo	kg	--	--	--	--	1,35	--	10,00	7,00	--	--	--	--
Toronjil	kg	--	--	--	2,80	--	--	3,00	--	--	--	--	--
Uña de gato	kg	--	--	--	--	--	--	--	7,00	--	--	--	3,00
Valeriana	kg	--	--	--	--	2,50	--	4,00	8,50	20,00	--	--	--
Vino vino	kg	--	--	--	2,30	--	--	--	--	--	--	--	--
Wira wira	kg	--	--	--	--	--	--	4,00	--	--	--	--	--
Wisa	kg	--	--	--	2,20	--	--	--	--	--	--	--	--
Yareta	kg	--	--	--	--	--	--	--	18,00	--	--	--	--
Zarcilleja	kg	--	--	--	--	--	--	--	--	10,00	--	--	--
Zarsaparrilla	kg	--	--	--	2,20	--	--	--	--	--	--	--	--

-- magnitud cero

p/ Preliminar

Fuente: Dirección General Forestal y Fauna Silvestre

Elaboración: Ministerio de Agricultura - Oficina de Estudios Económicos y Estadísticos

Cuadro N° 112
CAMPAÑAS DE PRODUCCIÓN, REFORESTACIÓN Y CONSERVACIÓN DE SUELOS
MES: ABRIL 2013

Departamento	Producción de plantones 2012 1/	CAMPAÑA FORESTAL 2012-2013		
		Plantones Instalados	Áreas Reforestadas (ha)	Número de jornales utilizados
Amazonas	1 831 718	486 019	493,35	8 307
Ancash	4 607 180	3 159 917	1 999,00	99 950
Apurímac	3 488 756	1 962 958	1 705,00	50 518
Arequipa	583 029	159 743	132,40	5 319
Ayacucho	2 931 389	1 511 487	916,05	43 185
Cajamarca	5 720 653	4 711 416	3 204,60	131 388
Cusco	6 780 991	3 951 449	3 387,82	49 393
Huancavelica	2 562 628	1 476 984	733,36	39 382
Huanuco	1 748 660	931 976	440,98	22 049
Junín	1 380 207	798 575	548,39	33 872
La Libertad	5 791 078	4 261 647	1 697,31	110 584
Lambayeque	525 182	125 500	76,06	3 586
Lima	1 590 716	276 745	236,21	10 830
Moquegua	71 250	26 325	16,99	823
Pasco	944 500	720 140	357,61	20 576
Piura	925 450	245 291	148,66	7 008
Puno	1 051 606	488 049	406,37	28 446
Tacna	217 900	31 850	12,90	369
TOTAL	42 752 893	25 326 071	16 513,06	665 585

Nota: La Campaña forestal 2012-2013, concluye en el mes de mayo 2013.

1/ La producción de plantones 2012, se efectuó con presupuesto 2011, y con presupuesto 2012 en viveros institucionales, Alta Tecnología y aporte comunal

La producción de plantones 2013, se reportará a partir de junio.

Fuente: AGRO RURAL

Elaboración: Ministerio de Agricultura - AGRORURAL

Cuadro N° 113
CERTIFICACION AMBIENTAL DEL SECTOR AGRARIO, SEGÚN GOBIERNO REGIONAL
MES: ABRIL 2013

Instrumento de Gestión Ambiental	Nombre de Proyecto	Titular	Gobierno Regional	Provincia	Distrito	Resolución Directorial	Fecha
Programa de Adecuación y Manejo Ambiental	Granja Avícola Huanchaco	Avícola Yugoslavia SAC.	La Libertad	Trujillo	Huanchaco	RDG N° 029-13-AG-DVM-DGAAA	11/03/2013
Declaración de Impacto Ambiental	Construcción del Sistema de Riego Cushurococha - Huarco Curan, Distrito de Cajacay, Provincia Bolognesi, Región Ancash	Programa Subsectorial de Irrigaciones	Ancash	Bolognesi	Cajacay	RDG N° 046-13-AG-DVM-DGAAA	04/04/2013
Declaración de Impacto Ambiental	Construcción de defensas Riberañas en tramos Críticos Morroponcito, El ALA y Holguín en el Río Piura, Distrito Buenos Aires, provincia de Morropón	Gerencia Sub Regional Morropón Huancabamba del Gobierno Regional de Piura	Piura	Morropón	Buenos Aires	RDG N° 048-13-AG-DVM-DGAAA	05/04/2013

Fuente: Dirección de Gestión Ambiental Agraria

Elaboración: Dirección General de Asuntos Ambientales Agrarios (DGAAA)



El Peruano
AÑO DE LAS CUMBRES MUNDIALES EN EL PERÚ
Lima, viernes 7 de marzo de 2008
NORMAS LEGALES
Año XXV - Nº 10160
www.elperuano.com.pe

Sumario

PODER EJECUTIVO	INTERIOR
PRESIDENCIA DEL CONSEJO DE MINISTROS R.S. Nº 045-2008-PCM.- Autorizan viaje de funcionario a EE.UU. para participar en audiencia de la Comisión Interamericana de Derechos Humanos sobre el tema "Seguimiento de las Recomendaciones de la Comisión de la Verdad y Reconciliación" 368290	R.M. Nº 0141-2008-IN-1591.- Designar Director de la Oficina de Asesoría Legal de la Dirección General de Gobierno Interior 368314
AGRICULTURA R.D. Nº 325-2008-AG-SENASA-DIASA.- Disponen publicar listas de plaguicidas agrícolas, de plaguicidas químicos de uso agrícola, de productos biológicos, fitofármacos	JUSTICIA RR.SS. N.ºs. 034, 035, 036, 037, 038, 039, 040, 041, 042, 043, 044 y 045-2008-JSS.- Conceden indulto y derecho de gracia por razones humanitarias a internos de diversos establecimientos penitenciarios 368315
	PRODUCE

Año XXV - Nº 10160

El Peruano
AÑO DE LAS CUMBRES MUNDIALES EN EL PERÚ
FUNDADO EN 1825 POR EL LIBERTADOR SIMÓN BOLÍVAR
Lima, viernes 7 de marzo de 2008
NORMAS LEGALES
www.elperuano.com.pe

Dispositivos Legales

volver

Descripción	Pág.
<i>Leyes, decretos, resoluciones relacionadas con el sector agropecuario, publicadas en el diario Oficial "El Peruano", durante el mes de Abril 2013.</i>	177

**RESUMEN NORMAS LEGALES PUBLICADAS EN EL DIARIO EL PERUANO
MES DE ABRIL 2013**

Fecha	Norma	Disposición
01/04/2013	Resolución Jefatural N° 072 -2013-INEI - Instituto Nacional de Estadística e Informática	Autoriza la realización de la "Estadística Agroindustrial Mensual 2013" a nivel nacional que será ejecutada por la Oficina de Estudios Económicos y Estadísticos del Ministerio de Agricultura.
02/04/2013	Resolución Jefatural N° 0119-2013-ANA - Ministerio de Agricultura	Encargan las funciones de las Administraciones Locales del Agua de Barranca, Mala - Omas - Cañete, Pisco, Huaura
03/04/2013	Resolución Ministerial N° 0104 -2013-AG - Ministerio de Agricultura	Aprueba el "Calendario Nacional de Ferias y Eventos Agropecuarios Año 2013".
	Resolución Ministerial N° 0105 -2013-AG - Ministerio de Agricultura	Aprueba el Plan Operativo Institucional (POI) 2013 del Ministerio de Agricultura.
	Resolución Jefatural N° 0120-2013-ANA - Ministerio de Agricultura	Encargan las funciones de la Unidad de Control Patrimonial de la Oficina de Administración de la Autoridad Nacional del Agua.
	Resolución Jefatural N° 0121-2013-ANA - Ministerio de Agricultura	Encargan las funciones de la Unidad de Contabilidad de la Oficina de Administración de la Autoridad Nacional del Agua.
04/04/2013	Resolución Suprema N° 0013-2013-AG - Ministerio de Agricultura	Autoriza el viaje de profesional de la Subdirección de Análisis de Riesgo y Vigilancia Fitosanitaria, de la Dirección de Sanidad Vegetal del Servicio Nacional de Sanidad Agraria – SENASA, a la ciudad de Roma, República Italiana.
	Resolución Suprema N° 0014-2013-AG - Ministerio de Agricultura	Designan Director en el Directorio del Banco Agropecuario - AGROBANCO, en representación del Ministerio de Agricultura.
	Resolución Ministerial N° 0108 -2013-AG - Ministerio de Agricultura	Dan por concluidas encargaturas y designaciones y designan Administradores Técnicos Forestales y de Fauna Silvestre
08/04/2013	Resolución N° 126-2013-OSCE/PRE.- Organismo Supervisor de las contrataciones del Estado	Otorgan un plazo a efectos que los árbitros puedan presentar ante el OSCE, la documentación correspondiente para acreditar su especialización, conforme a lo establecido en la Directiva N° 019-2012-OSCE/CD.
10/04/2013	Resolución Jefatural N° 0135-2013-ANA - Ministerio de Agricultura	Encargan funciones de Director de Autoridad Administrativa del Agua Mantaro.
	Resolución Jefatural N° 0136-2013-ANA - Ministerio de Agricultura	Encargan funciones de la Administración Local de Agua Chili.
	Resolución Directoral Ejecutiva N° 053-2013-AG-AGRO RURAL DE -Ministerio de Agricultura	Rectifican error material incurrido en la Resolución Directoral Ejecutiva N° 035 2013-AG-AGRO RURAL, en cuanto a la designación del Jefe de la Oficina de Planificación de AGRO RURAL.
11/04/2013	Resolución Suprema N° 124201-PCM - Presidencia Consejo de Ministros	Amplían autorización de viaje a la República Popular China del Ministro de Agricultura que se refiere la Resolución Suprema N° 117-2013-PCM.
12/04/2013	Resolución Jefatural N° 1412013-ANA - Ministerio de Agricultura	Rectifican orden correlativo de los numerales del artículo 29 del Reglamento de Procedimientos para el Otorgamiento de Derechos de Uso de Agua.
	Resolución Directoral N° 032-2013-SENASA-DIAIA - Ministerio de Agricultura	Aprueba el Plan Anual de Capacitación a Terceros Vinculados a la Inocuidad de los Alimentos Agropecuarios Primarios y Piensos para el período 2013.
13/04/2013	Decreto Supremo N° 005-2013-AG - Ministerio de Agricultura	Modifica el Reglamento de la Ley N° 29338, Ley de Recursos Hídricos, aprobado por Decreto Supremo N° 001-2010-AG.
	Resolución Suprema N° 015-2013-AG - Ministerio de Agricultura	Autorizan viaje de Coordinadora del Proyecto "Desarrollo y valoración de recursos genéticos de <i>Lycopersicon</i> spp, para su utilización en mejoramiento genético de Solanáceas frente a estrés biótico y abiótico", de la Sub Dirección de Recursos Genéticos y Biotecnología, de la Dirección de Investigación Agraria, del Instituto Nacional de Innovación Agraria, a la ciudad de Valencia, Reino de España.

continúa

continúa

Fecha	Norma	Disposición
16/04/2013	Decreto Supremo Nº 006-2013-AG Ministerio de Agricultura	Decreto Supremo que aprueba el nuevo Reglamento de la Ley Nº 28029, Ley que regula el uso del agua en los Proyectos Especiales entregados en concesión.
	Resolución Jefatural Nº 143-2013-ANA Ministerio de Agricultura	Aprueban Reglamento Interno del Consejo de Recursos Hídricos de Cuenca Chira - Piura.
	Resolución Jefatural Nº 147-2013-ANA Ministerio de Agricultura	Encargan funciones de la Dirección de Estudios de Proyectos Hidráulicos Multisectoriales de la Autoridad Nacional del Agua.
17/04/2013	Resolución Ministerial Nº 096-2013-PCM Presidencia Consejo Ministros	Formaliza la conformación, instalación y funcionamiento de la Mesa de Diálogo Multisectorial para el Desarrollo de la Provincia de Casma, departamento de Ancash, entre la Sociedad Civil y el Estado con el objeto de promover el proceso de diálogo entre las partes sobre la problemática ambiental, social y de desarrollo, y analizar las alternativas viables de solución a las mismas, integrada entre otros, por un representante del Ministerio de Agricultura
	Resolución Ministerial Nº 0126 -2013-AG Ministerio de Agricultura	Modifican Resolución Ministerial Nº 0450-2012-AG, mediante la cual se aprobó el Calendario de caza comercial de especies no amenazadas de diversos invertebrados terrestres.
	Resolución Jefatural Nº 148-2013-ANA Ministerio de Agricultura	Otorgan reserva de las aguas superficiales del río Arma - Sección El Vado a favor del Proyecto Especial Majes Sihuas - AUTODEMA del Gobierno Regional de Arequipa, para el "Proyecto Mejoramiento y Ampliación de la Frontera Agrícola Optimizando los Recursos Hídricos de la Subcuenca del Río Arma".
18/04/2013	Resolución Jefatural Nº 150-2013-ANA Ministerio de Agricultura	Otorga reserva de las aguas superficiales de la cuenca del río Pisco a favor del Proyecto Especial Tambo Ccaracocha, para el Proyecto Afianzamiento Hídrico de la Cuenca Río Pisco.
	Resolución Directoral Nº 035-2013-SENASA-DIAIA - Ministerio de Agricultura	Aprueba el Plan Anual de Monitoreo de Residuos Químicos y Otros Contaminantes en Alimentos Agropecuarios Primarios y Piensos, para el período Mayo-Diciembre 2013.
19/04/2013	Resolución Jefatural Nº 159-2013-ANA Ministerio de Agricultura	Encargan funciones de la Administración Local de Agua San Lorenzo.
20/04/2013	Resolución Jefatural Nº 161-2013-ANA Ministerio de Agricultura	Encargan funciones de las Administraciones Locales de Agua Maldonado, Bajo Apurímac - Pampas y la Convención.
23/04/2013	Decreto Supremo Nº 046-2013-PCM Presidencia del Consejo de Ministros	Aprueban la Estrategia Anticorrupción del Poder Ejecutivo, la cual contiene las acciones operativas que se implementarán en este ámbito, en el marco del Plan Nacional de la Lucha contra la Corrupción 2012-2016
24/04/2013	Resolución SBS Nº 2437-2013 Superintendencia de Banca, Seguros y Administradoras Privadas de Fondo de Pensiones	Autorizar al Banco Agropecuario - AGROBANCO la apertura de una (01) oficina especial en la calle Manuel Gonzales Olaechea Nº 415 - 419, distrito de San Isidro, provincia y departamento de Lima.
25/04/2013	Resolución Ministerial Nº 0143-2013-AG Ministerio de Agricultura	Autorizan el viaje de Asesor de la Alta Dirección del Ministerio de Agricultura y representante del Ministerio de Agricultura ante la Unidad de Coordinación Binacional del Proyecto Binacional Puyango-Tumbes, capítulo Perú, a la ciudad de Quito, República del Ecuador.
26/04/2013	Ley Nº 30011 - Congreso de la República	Ley que modifica la Ley Nº 29325, Ley del Sistema Nacional de Evaluación y Fiscalización Ambiental.
	Ley Nº 30012 - Congreso de la República	Ley que tiene por objeto establecer el derecho del trabajador de la actividad pública y privada a gozar de licencia en los casos de tener un hijo, padre o madre, cónyuge o conviviente enfermo diagnosticado en estado grave o terminal, o que sufra accidente que ponga en serio riesgo su vida, con el objeto de asistirlo.

continúa

conclusión

Fecha	Norma	Disposición
26/04/2013	Resolución Ministerial N° 0144-2013-AG - Ministerio de Agricultura	Conforman el Comité de Dirección del Proceso de Simplificación Administrativa del Ministerio de Agricultura, como instancia política responsable de la puesta en marcha del proceso de simplificación administrativa del Ministerio de Agricultura.
	Resolución Directoral Ejecutiva N° 060-2013-AG-AGRO RURAL DE -Ministerio de Agricultura	Crea la Dirección Zonal Piura del Programa de Desarrollo Productivo Agrario Rural - AGRO RURAL del Ministerio de Agricultura,
	Resolución Directoral Ejecutiva N° 061-2013-AG-AGRO RURAL DE -Ministerio de Agricultura	Designan Director de la Dirección Zonal Piura del Programa de Desarrollo Productivo Agrario Rural - AGRO RURAL del Ministerio de Agricultura.
	Resolución Jefatural N° 170-2013-ANA - Ministerio de Agricultura	Encargan las funciones de la Administración Local de Agua Ocoña - Pausa, en adición a las funciones de su Contrato Administrativo de servicios.
27/04/2013	Resolución Jefatural N° 174-2013-ANA - Ministerio de Agricultura	Aceptan renuncia a las funciones de la Unidad de Archivo y Trámite Documentario de la Oficina de Administración de la Autoridad Nacional del Agua.
	Resolución Jefatural N° 175-2013-ANA - Ministerio de Agricultura	Encargan funciones de Director de las Autoridades Administrativas del Agua de Jequetepeque - Zarumilla y Marañón y de la Administración Local de Agua Huaraz.
	Resolución Jefatural N° 176-2013-ANA - Ministerio de Agricultura	Encargan funciones de Directora de la Autoridad Administrativa del Agua Huarmey - Chicama.
	Resolución Jefatural N° 177-2013-ANA - Ministerio de Agricultura	Encargan funciones de Director de la Dirección de Conservación y Planeamiento de Recursos Hídricos de la Autoridad Nacional del Agua.
30/04/2013	Resolución Directoral N° 0012-2013-AG-SENASA-DSV - Ministerio de Agricultura	Aprueban el "Procedimiento para Autorización de importación de madera aserrada y/o de kits madera tratadas para embalaje a ser fabricados y/o de ensamblados en el Perú".
	Resolución Directoral N° 0013-2013-AG-SENASA-DSV - Ministerio de Agricultura	Establecen requisitos fitosanitarios de cumplimiento obligatorio en importación de granos de cacao (Theobroma cacao) de origen y procedencia Venezuela.
	Resolución Directoral Ejecutiva N° 063-AG-AGRO RURAL DE - Ministerio de Agricultura	Designa Subdirector de Capacitación y Asistencia Técnica de la Dirección de Servicios Rurales del Programa de Desarrollo Productivo Agrario Rural - AGRO RURAL, del Ministerio de Agricultura.

