



ESTADÍSTICA MENSUAL

.....

Sistema Integrado de
Estadística Agraria

SIEA

Sistema Integrado de Estadística Agraria

REPÚBLICA DEL PERÚ

Ollanta Moisés Humala Tasso
Presidente Constitucional del Perú

MINISTRO DE AGRICULTURA Y RIEGO

Milton von Hesse La Serna
Ministro de Agricultura y Riego

Luis Ruben Zavaleta Remy
Viceministro de Políticas Agrarias

Juan Manuel Benites Ramos
Viceministro de Desarrollo e Infraestructura
Agraria y Riego

Oficina de Estudios Económicos y Estadísticos

Hugo Fano Rodríguez
Director General

Hecho el depósito legal en la Biblioteca Nacional
del Perú N° 96-1523

Razón Social: Oficina de Estudios Económicos y Estadísticos
Ministerio de Agricultura y Riego
Domicilio: Jr. Yauyos N° 258, 9° piso - Cercado de Lima - Lima 1
Teléfonos : 209-8800 Anexos 2151 - 2339 - Fax: Anexo 2165
email: siea@minag.gob.pe
Website: www.minag.gob.pe
www.siea.minag.gob.pe

Edición: Julio 2013

Impresor: Imp. Servicios Generales-UL-OA Ministerio de Agricultura y
Riego, Av. Alameda el Corregidor 155-La Molina
Tiraje 450 Ejemplares
Setiembre 2013

Diseño y Diagramación: OEEE - MINAGRI

MIEMBROS DEL SIEA

Autoridad Estadística Agraria Nacional:

Oficina de Estudios Económicos y Estadísticos - OEEE

Autoridad Estadística Agraria Regional:

Gobierno Regional del departamento de Amazonas
Gobierno Regional del departamento de Ancash
Gobierno Regional del departamento de Apurímac
Gobierno Regional del departamento de Arequipa
Gobierno Regional del departamento de Ayacucho
Gobierno Regional del departamento de Cajamarca
Gobierno Regional del Callao
Gobierno Regional del departamento de Cusco
Gobierno Regional del departamento de Huancavelica
Gobierno Regional del departamento de Huanuco
Gobierno Regional del departamento de Ica
Gobierno Regional del departamento de Junín
Gobierno Regional del departamento de La Libertad
Gobierno Regional del departamento de Lambayeque
Gobierno Regional de Lima
Gobierno Regional de Lima Metropolitana
Gobierno Regional del departamento de Loreto
Gobierno Regional del departamento de Madre de Dios
Gobierno Regional del departamento de Moquegua

Gobierno Regional del departamento de Pasco
Gobierno Regional del departamento de Piura
Gobierno Regional del departamento de Puno
Gobierno Regional del departamento de San Martín
Gobierno Regional del departamento de Tacna
Gobierno Regional del departamento de Tumbes
Gobierno Regional del departamento de Ucayali

Organos y Organismos Adscritos del MINAGRI:

OEEE : Oficina de Estudios Económicos y Estadísticos
OAER : Oficina de Apoyo y Enlace Regional
OPP : Oficina de Planeamiento y Presupuesto
DGCA : Dirección General de Competitividad Agraria
DGFFS : Dirección General de Forestal y de Fauna
Silvestre
DGAA : Dirección General de Asuntos Ambientales
DGIH : Dirección General de Infraestructura Hidráulica
ANA : Autoridad Nacional del Agua
SENASA : Servicio Nacional de Sanidad Agraria
INIA : Instituto Nacional de Innovación Agraria
AGRORURAL : Programa de Desarrollo Productivo Agrario Rural
PSI : Proyecto Subsectorial de Irrigación
PCC : Programa de Compensaciones para la
Competitividad

Presentación

El Ministerio de Agricultura y Riego, presenta el Boletín del Sistema Integrado de Estadísticas Agrarias (SIEA), en cumplimiento a lo dispuesto en el Decreto Legislativo N° 1082 y su Reglamento. Dicho Sistema esta conformado por los Órganos y Organismos adscritos al MINAGRI, Gobiernos Regionales y Locales y sus diferentes dependencias en la materia que por la naturaleza de sus funciones generen información de Estadística Agraria.



En ese sentido, con la dación del Decreto Supremo N° 021-2009-AG, norma que reglamenta y complementa el SIEA, se le asigna a la Oficina de Estudios Económicos y Estadísticos (OEEE) del MINAG la conducción de dicho Sistema a nivel nacional, para el desarrollo, generación y difusión de las Estadísticas Agrarias nacionales en coordinación con las Autoridades Estadísticas Agrarias Regionales y Locales.



En este entendido los órganos y organismos integrados al sector, gobiernos regionales y locales, generadores de registros administrativos e informes técnicos, vienen coordinando la conversión de la misma en información estadística con el objetivo de incorporarlas convenientemente de manera gradual, al sistema estadístico del sector. De este modo el usuario dispondrá de una información estadística más amplia de los distintos indicadores que explican el desempeño del Sector Agrario.



Este documento, contiene indicadores económicos relacionados con las actividades agrícola, pecuaria y agroindustrial, así como información sobre comercio interno y externo, hidrometeorológica, insumos y servicios agrarios, financiamiento agrario y recursos naturales, cuya evolución mensual permitirá el seguimiento y análisis de las actividades y productos del sector agrario del país. Complementariamente se registran las normas legales de interés sectorial.

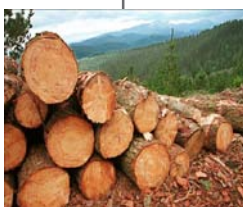

El presente Boletín tiene como punto de partida el Boletín “Estadística Agraria Mensual”, que se ha venido publicando desde 1988 hasta febrero del 2011; que desde marzo del mismo año se da inicio a la publicación mensual del Boletín Estadístico del Sistema Integrado de Estadística Agraria, que se irá enriqueciendo con la incorporación de la información de los demás órganos y organismos adscritos al MINAGRI y especialmente con el aporte de los gobiernos regionales y locales.

MINISTERIO DE AGRICULTURA Y RIEGO

CONTENIDO

	<i>Pág.</i>
<i>INDICADORES ECONÓMICOS</i>	<i>5</i>
<i>INDICADORES PRODUCTIVOS</i>	<i>23</i>
<i>Agrícola</i>	<i>23</i>
<i>Pecuario</i>	<i>55</i>
<i>Agroindustrial</i>	<i>87</i>
<i>COMERCIALIZACIÓN</i>	<i>95</i>
<i>Precios</i>	<i>97</i>
<i>Abastecimiento</i>	<i>113</i>
<i>COMERCIO</i>	<i>119</i>
<i>Exportación</i>	<i>121</i>
<i>Importación</i>	<i>125</i>
<i>Cotizaciones</i>	<i>131</i>
<i>HIDROMETEOROLOGÍA</i>	<i>133</i>
<i>INSUMOS</i>	<i>141</i>
<i>Fertilizantes</i>	<i>143</i>
<i>Costo Tractor</i>	<i>148</i>
<i>Semillas</i>	<i>149</i>
<i>FINANCIAMIENTO AGRARIO</i>	<i>155</i>
<i>RECURSOS NATURALES</i>	<i>163</i>
<i>DISPOSITIVOS</i>	<i>175</i>



Indicadores Económicos

[volver](#)

Cuadro	Descripción	Pág.
1	Valor de la Producción Agropecuaria, según subsectores. Período: julio 2012/2013 (millones de nuevos soles a precios 1994)	7
2	Evaluación de la Producción Agroindustrial, según actividad. Período julio 2012/2013 (millones de nuevos soles a precios 1994)	7
3	Valor Bruto de la Producción (VBP) Agropecuario, según departamento. Período: julio 2012/2013 (millones de nuevos soles a precios 1994)	8
4	Valor de la Producción Agropecuaria, según subsectores y principales productos. Período: julio 2012/2013 (millones de nuevos soles 1994)	9
5	Producción Agropecuaria, según subsectores y principales productos. Período: julio 2012/2013 (miles de t)	11
6	Valor de la Producción Agropecuaria, según subsectores y principales productos. Período: julio 2000/2013 (millones de nuevos soles a precios 1994)	13
7	Producción agropecuaria, según subsectores y principales productos. Período: julio 2000/2013 (miles de t)	15
8	Variación porcentual del Valor de la Producción Agropecuaria, según subsectores y principales productos. Mes: julio 2000/2013	17
9	Evaluación de la producción agroindustrial según principales productos. Período: julio 2012/2013 (millones de nuevos soles 1974)	19
10	Índice de precios promedio mensual al consumidor en Lima Metropolitana y variación porcentual 2009/2013	20
11	Inflación general y de alimentos. Período: julio 2012/2013	20
12	Tipo de cambio promedio mensual compra-venta del dólar norteamericano, según mes (S/. x US\$)	21
13	Tipo de cambio diario, compra-venta (S/ x US\$)	22
14	Tasas de interés activas y pasivas en moneda nacional y extranjera promedio de la banca múltiple	22

Cuadro N° 1
VALOR DE LA PRODUCCIÓN AGROPECUARIA, SEGÚN SUBSECTORES
(millones de nuevos soles a precios 1994)

Sector/Subsector	enero-julio		Var. %	julio		Var. %
	2012 ^{p/}	2013 ^{p/}		2012 ^{p/}	2013 ^{p/}	
SECTOR AGROPECUARIO	14 244,407	14 510,376	1,87	1 971,467	1 940,682	-1,56
Subsector Agrícola	8 876,947	8 966,838	1,01	1 177,307	1 119,626	-4,90
Consumo humano	4 852,536	5 093,828	4,97	644,531	612,175	-5,02
Consumo industrial	2 339,666	2 068,730	-11,58	337,090	295,978	-12,20
Pastos cultivados	683,802	728,148	6,49	76,289	78,544	2,96
Otros	1 000,944	1 076,132	7,51	119,396	132,929	11,33
Subsector Pecuario	5 367,460	5 543,538	3,28	794,160	821,056	3,39
Carne	4 211,406	4 323,676	2,67	638,107	655,512	2,73
Huevo	379,548	426,495	12,37	54,704	61,555	12,52
Leche	558,594	573,187	2,61	77,402	79,183	2,30
Fibra	24,448	22,273	-8,89	0,010	0,089	814,71
Lana	35,382	34,640	-2,10	0,563	0,552	-2,04
Otros	158,082	163,267	3,28	23,374	24,166	3,39

^{p/} Preliminar

Elaboración: Ministerio de Agricultura y Riego - Oficina de Estudios Económicos y Estadísticos

Cuadro N° 2
EVALUACIÓN DE LA PRODUCCIÓN AGROINDUSTRIAL, SEGÚN ACTIVIDAD
(Millones de Nuevos Soles a Precios 1994)

Sector / Producto	Enero - julio		VAR. %	julio		VAR. %
	2012	2013 p/		2012	2013 p/	
SECTOR AGROINDUSTRIAL	4 097,988	4 260,825	3,97	606,369	608,030	0,27
ACEITES Y GRASAS	612,431	624,166	1,92	94,166	96,791	2,79
ALIMENTOS BALANCEADOS	736,528	781,317	6,08	109,773	114,012	3,86
AVENA ELABORADA	20,790	26,123	25,65	2,653	4,235	59,66
AZÚCAR	700,254	783,690	11,92	104,163	91,715	-11,95
EMBUTIDOS y CARNES PREPARADAS	179,022	190,073	6,17	26,047	30,006	15,20
ESPARRAGOS	116,898	101,810	-12,91	14,595	9,918	-32,04
FIDEOS	337,556	340,348	0,83	46,969	51,442	9,52
HARINA Y DERIVADOS	592,067	557,822	-5,78	87,947	85,606	-2,66
L E C H E	802,442	855,476	6,61	120,056	124,306	3,54

p/ Preliminar

Elaboración: Ministerio de Agricultura y Riego-Oficina de Estudios Económicos y Estadísticos.

Cuadro N°3
VALOR BRUTO DE LA PRODUCCION AGROPECUARIA, SEGÚN DEPARTAMENTO
 (Millones de Nuevos Soles a Precios 1994)

Departamento	Agropecuaria						Agrícola						Pecuario					
	enero - julio			julio			enero - julio			julio			enero - julio			julio		
	2012	2013	Var. %	2012	2013	Var. %	2012	2013	Var. %	2012	2013	Var. %	2012	2013	Var. %	2012	2013	Var. %
SECTOR / SUBSECTOR	14 244,407	14 510,376	1,87	1 971,467	1 940,682	-1,56	8 876,947	8 966,838	1,01	1 177,307	1 119,626	-4,90	5 367,460	5 543,538	3,28	794,160	821,056	3,39
Amazonas	554,556	577,489	4,14	96,390	93,771	-2,72	481,909	502,226	4,22	85,938	82,968	-3,46	72,648	75,263	3,60	10,452	10,803	3,35
Ancash	345,792	363,203	5,04	42,787	45,899	7,27	214,236	226,548	5,75	26,162	28,648	9,50	131,555	136,655	3,88	16,625	17,252	3,77
Apurímac	280,633	282,273	0,58	62,849	34,750	-44,71	216,702	219,480	1,28	53,918	25,918	-51,93	63,931	62,793	-1,78	8,930	8,832	-1,10
Arequipa	1 063,133	1 071,126	0,75	127,186	140,100	10,15	674,606	645,506	-4,31	70,694	79,932	13,07	388,526	425,620	9,55	56,492	60,168	6,51
Ayacucho	405,296	396,816	-2,09	45,319	44,806	-1,13	269,120	256,902	-4,54	26,544	24,596	-7,34	136,176	139,914	2,74	18,775	20,210	7,64
Cajamarca	893,045	904,919	1,33	153,065	150,757	-1,51	611,416	614,538	0,51	112,248	108,451	-3,38	281,629	290,381	3,11	40,818	42,306	3,65
Cusco	673,477	668,245	-0,78	62,236	77,604	24,69	508,850	507,514	-0,26	38,700	54,589	41,06	164,626	160,731	-2,37	23,536	23,014	-2,22
Huancavelica	266,164	249,900	-6,11	39,456	30,511	-22,67	201,607	187,219	-7,14	31,014	21,762	-29,83	64,556	62,681	-2,90	8,442	8,749	3,64
Huánuco	416,422	438,603	5,33	54,196	59,718	10,19	284,200	297,401	4,64	33,048	35,365	7,01	132,222	141,201	6,79	21,149	24,353	15,15
Ica	688,274	744,412	8,16	93,892	105,046	11,88	420,828	429,945	2,17	54,657	61,674	12,84	267,446	314,467	17,58	39,235	43,372	10,54
Junín	919,373	890,424	-3,15	116,173	106,211	-8,57	815,850	782,204	-4,12	101,818	91,310	-10,32	103,524	108,221	4,54	14,354	14,901	3,81
La Libertad	1 496,569	1 524,696	1,88	235,432	219,235	-6,88	811,411	826,134	1,81	128,737	113,304	-11,99	685,157	698,563	1,96	106,695	105,931	-0,72
Lambayeque	414,126	439,305	6,08	107,567	78,729	-26,81	349,290	368,906	5,62	98,447	68,970	-29,94	64,836	70,399	8,58	9,120	9,759	7,01
Lima	2 549,322	2 583,679	1,35	372,627	386,214	3,65	618,641	623,043	0,71	86,405	86,773	0,43	1 930,680	1 960,636	1,55	286,222	299,441	4,62
Loreto	226,559	247,376	9,19	33,288	36,022	8,21	159,569	178,022	11,56	22,969	25,460	10,85	66,990	69,354	3,53	10,319	10,562	2,36
Pasco	167,863	172,769	2,92	21,832	24,266	11,15	113,403	114,105	0,62	14,201	16,258	14,49	54,460	58,664	7,72	7,632	8,007	4,92
Piura	553,478	662,296	19,66	94,373	100,976	7,00	388,855	508,552	30,78	68,671	77,371	12,67	164,623	153,744	-6,61	25,701	23,605	-8,16
Puno	973,440	1 034,551	6,28	50,749	51,131	0,75	654,024	715,547	9,41	4,899	4,959	1,23	319,415	319,004	-0,13	45,850	46,173	0,70
Madre de Dios	73,348	77,825	6,10	9,784	10,959	12,00	50,051	52,147	4,19	5,998	7,053	17,59	23,298	25,678	10,22	3,787	3,906	3,15
Moquegua	88,952	100,195	12,64	11,740	12,076	2,86	74,909	84,298	12,53	9,786	9,903	1,19	14,042	15,896	13,20	1,954	2,173	11,21
Tacna	245,296	229,041	-6,63	20,495	12,826	-37,42	199,375	172,096	-13,68	13,382	5,692	-57,47	45,922	56,945	24,01	7,113	7,135	0,30
Tumbes	63,942	63,173	-1,20	5,656	13,321	135,49	49,390	51,068	3,40	3,494	11,498	229,09	14,552	12,105	-16,82	2,163	1,822	-15,73
San Martín	712,409	607,156	-14,77	88,701	81,116	-8,55	587,410	478,766	-18,50	68,475	60,795	-11,22	124,999	128,390	2,71	20,226	20,321	0,47
Ucayali	172,939	180,905	4,61	25,672	24,638	-4,03	121,294	124,669	2,78	17,103	16,377	-4,24	51,645	56,235	8,89	8,570	8,261	-3,60

p/ Preliminar

Elaboración: Ministerio de Agricultura y Riego-Oficina de Estudios Económicos y Estadísticos.

Cuadro Nº 4
VALOR DE LA PRODUCCIÓN AGROPECUARIA
SEGÚN SUBSECTORES Y PRINCIPALES PRODUCTOS
(millones de nuevos soles a precios 1994)

Principales productos	enero - julio			julio		
	2012	2013 ^{p/}	Var. %	2012	2013 ^{p/}	Var. %
SECTOR AGROPECUARIO	14 244,407	14 510,376	1,87	1 971,467	1 940,682	-1,56
Subsector Agrícola	8 876,947	8 966,838	1,01	1 177,307	1 119,626	-4,90
Arroz Cáscara	825,026	846,148	2,56	125,840	107,157	-14,85
Cebada Grano	70,306	72,197	2,69	31,886	26,816	-15,90
Maíz Amiláceo	183,220	206,831	12,89	38,124	40,630	6,57
Quinua	29,654	31,797	7,23	1,425	1,833	28,57
Trigo	67,351	67,349	0,00	38,370	35,636	-7,13
Papaya	25,337	32,402	27,89	3,829	4,311	12,59
Piña	105,169	113,114	7,55	11,657	12,559	7,75
Plátano	356,455	359,211	0,77	50,222	51,228	2,00
Ajo	44,430	39,144	-11,90	6,067	5,850	-3,58
Cebolla	98,595	94,891	-3,76	21,224	21,893	3,15
Maíz Choclo	108,232	122,262	12,96	6,719	5,456	-18,80
Tomate	44,816	58,607	30,77	4,216	4,742	12,48
Arveja Grano Verde	70,754	73,423	3,77	7,896	8,714	10,36
Haba Grano Verde	25,291	26,723	5,67	1,202	1,795	49,25
Arveja Grano Seco	29,735	32,329	8,72	9,955	9,562	-3,95
Frijol Grano Seco	72,664	76,125	4,76	19,598	18,457	-5,82
Haba Grano Seco	49,113	52,831	7,57	11,553	12,083	4,59
Pallar Grano Seco	1,224	1,235	0,90	0,429	0,261	-39,25
Camote	44,954	43,250	-3,79	8,990	6,890	-23,37
Olluco	64,912	66,381	2,26	5,955	4,938	-17,08
Papa	1 385,443	1 384,051	-0,10	102,125	75,522	-26,05
Yuca	221,181	225,361	1,89	31,884	36,583	14,74
Coco	6,112	5,680	-7,07	0,950	0,945	-0,43
Limón	52,448	51,019	-2,72	4,920	5,646	14,77
Mandarina	97,848	110,477	12,91	21,220	26,590	25,31
Mango	50,722	147,674	191,14	0,037	0,034	-7,92
Manzana	65,582	68,124	3,88	6,424	7,153	11,34
Naranja	92,154	91,670	-0,52	23,562	25,157	6,77
Palta	135,779	144,179	6,19	20,791	23,829	14,61
Pecana	4,479	5,355	19,57	0,788	1,344	70,54
Uva	197,928	205,198	3,67	3,792	3,457	-8,83
Achiote	3,132	3,617	15,49	2,508	2,879	14,81
Algodón Rama	167,774	122,408	-27,04	16,766	11,863	-29,24
Cacao	90,571	101,364	11,92	15,020	18,032	20,06
Café	905,250	710,457	-21,52	140,401	113,552	-19,12
Caña de Azúcar	356,517	399,658	12,10	56,635	48,492	-14,38
Espárrago	215,344	223,615	3,84	26,489	26,416	-0,28
Maíz A. Duro	335,766	316,683	-5,68	57,925	63,592	9,78
Marigold	2,642	0,315	-88,09	1,121	0,132	-88,24
Aceituna	207,422	129,588	-37,52	12,609	4,560	-63,84
Orégano	10,915	12,420	13,79	0,904	0,835	-7,64
Palma Aceitera	43,242	47,130	8,99	6,633	5,573	-15,99
Oca	37,764	38,140	0,99	2,286	2,237	-2,16
Té	1,092	1,476	35,24	0,080	0,052	-34,95

Continúa

Conclusión

Principales productos	enero - julio			julio		
	2012	2013 ^{p/}	Var. %	2012	2013 ^{p/}	Var. %
Alfalfa	683,802	728,148	6,49	76,289	78,544	2,96
Zapallo	35,042	37,612	7,33	4,504	5,264	16,87
Melocotón	11,706	11,984	2,37	1,133	1,140	0,57
Lechuga	13,484	16,347	21,23	1,925	2,296	19,30
Zanahoria	19,478	19,177	-1,54	3,099	2,846	-8,18
Col	5,640	5,970	5,85	0,835	0,842	0,82
Tuna	11,666	11,677	0,10	0,070	0,167	139,84
Mashua	10,048	9,919	-1,29	0,379	0,371	-2,06
Sandía	6,653	7,128	7,14	0,489	0,426	-12,98
Pepino	1,133	1,093	-3,54	0,157	0,133	-15,39
Chirimoya	5,028	6,767	34,58	0,487	0,723	48,34
Apio	4,524	4,851	7,22	0,653	0,786	20,36
Lima	2,738	2,740	0,08	0,399	0,406	1,58
Frijol grano verde	3,200	4,136	29,25	0,115	0,279	142,82
Pera	2,189	2,064	-5,71	0,036	0,058	63,16
Melón	3,597	3,678	2,27	0,409	0,242	-40,78
Pacae	6,051	6,484	7,14	0,078	0,103	32,84
Maracuyá	6,144	5,172	-15,81	0,641	0,532	-17,05
AjÍ	5,813	5,511	-5,19	0,821	0,622	-24,31
Fresa	2,987	3,038	1,72	0,356	0,282	-20,79
Tarhui o chocho	3,717	4,237	13,98	0,721	1,041	44,29
Coliflor	2,565	2,924	14,01	0,330	0,467	41,62
Espinaca	6,024	6,253	3,81	0,775	0,874	12,72
Pallar Grano verde	0,978	1,161	18,80	0,176	0,225	27,78
Granadilla	7,093	9,432	32,97	1,068	1,592	49,00
Membrillo	1,363	1,594	16,94	0,040	0,068	70,82
Caigua	1,735	2,095	20,71	0,270	0,323	19,77
Ciruela	1,495	1,831	22,47	0,004	0,004	10,25
Higo	1,351	1,342	-0,67	0,006	0,007	7,08
Betarraga	4,418	4,431	0,30	0,615	0,750	21,93
Otros	1 000,944	1 076,132	7,51	119,396	132,929	11,33
Subsector Pecuario	5 367,460	5 543,538	3,28	794,160	821,056	3,39
Ave	2 559,431	2 639,967	3,15	384,558	395,092	2,74
Ovino	268,833	267,780	-0,39	43,612	42,979	-1,45
Porcino	318,966	335,703	5,25	48,339	50,654	4,79
Vacuno	950,441	963,246	1,35	142,791	147,959	3,62
Caprino	35,923	35,720	-0,57	5,553	5,548	-0,09
Alpaca	59,159	62,371	5,43	10,240	10,304	0,63
Llama	18,652	18,890	1,28	3,014	2,976	-1,28
Huevo	379,548	426,495	12,37	54,704	61,555	12,52
Leche	558,594	573,187	2,61	77,402	79,183	2,30
Fibra Alpaca	22,550	20,299	-9,98	0,007	0,086	1093,11
Fibra Llama	1,898	1,974	4,02	0,002	0,002	-0,09
Lana	35,382	34,640	-2,10	0,563	0,552	-2,04
Otros	158,082	163,267	3,28	23,374	24,166	3,39

p/ Preliminar

Elaboración: Ministerio de Agricultura y Riego- Oficina de Estudios Económicos y Estadísticos

Cuadro Nº 5
PRODUCCIÓN AGROPECUARIA,
SEGÚN SUB SECTORES Y PRINCIPALES PRODUCTOS
(miles de t)

Principales productos	enero - julio		julio	
	2012	2013 ^{P/}	2012	2013 ^{P/}
SECTOR AGROPECUARIO				
Subsector agrícola				
Arroz Cáscara	2 292,653	2 351,348	349,695	297,776
Cebada Grano	177,897	182,682	80,682	67,852
Maíz Amiláceo	255,562	288,496	53,177	56,672
Quinoa	43,495	46,638	2,091	2,688
Trigo	135,881	135,876	77,412	71,895
Papaya	69,776	89,234	10,544	11,872
Piña	237,032	254,940	26,272	28,307
Plátano	1 209,569	1 218,920	170,420	173,835
Ajo	22,247	19,600	3,038	2,929
Cebolla	396,013	381,135	85,249	87,936
Maíz Choclo	259,369	292,991	16,102	13,075
Tomate	130,730	170,959	12,298	13,833
Arveja Grano Verde	85,047	88,255	9,491	10,474
Haba Grano Verde	55,487	58,631	2,638	3,937
Arveja Grano Seco	27,815	30,241	9,313	8,945
Frijol Grano Seco 2/	56,500	59,191	15,238	14,351
Haba Grano Seco	69,539	74,804	16,358	17,108
Pallar Grano Seco	0,696	0,702	0,244	0,148
Camote	149,867	144,185	29,971	22,968
Olluco	171,977	175,871	15,778	13,083
Papa	3 433,836	3 430,387	253,119	187,181
Yuca	646,677	658,898	93,220	106,961
Coco	17,674	16,424	2,746	2,734
Limón	159,307	154,969	14,943	17,151
Mandarina	178,983	202,084	38,815	48,638
Mango	130,077	378,712	0,096	0,088
Manzana	99,535	103,393	9,750	10,856
Naranja	272,434	271,005	69,657	74,371
Palta	198,917	211,223	30,459	34,910
Pecana	2,063	2,467	0,363	0,619
Uva	202,995	210,451	3,889	3,545
Achiote	1,147	1,324	0,918	1,054
Algodón Rama	104,787	76,453	10,471	7,409
Cacao	39,214	43,887	6,503	7,807
Café	282,542	221,744	43,821	35,441
Caña de Azúcar	5 248,400	5 883,501	833,737	713,863
Espárrago	181,618	188,594	22,340	22,279
Maíz A. Duro	826,104	779,152	142,517	156,459
Marigold	12,978	1,546	5,508	0,648
Aceituna	88,688	55,408	5,391	1,950
Orégano	6,167	7,018	0,511	0,472
Palma Aceitera	265,103	288,939	40,667	34,166
Oca	91,413	92,323	5,534	5,415
Té	2,561	3,463	0,187	0,122

Continúa

Conclusión

Principales productos	enero - julio		julio	
	2012	2013 ^{p/}	2012	2013 ^{p/}
Alfalfa	4 127,985	4 395,694	460,545	474,154
Zapallo	120,394	129,223	15,474	18,085
Melocotón	28,255	28,925	2,735	2,751
Lechuga	29,869	36,209	4,264	5,087
Zanahoria	99,816	98,275	15,884	14,585
Col	22,757	24,089	3,371	3,398
Tuna	72,806	72,877	0,435	1,043
Mashua	31,662	31,254	1,193	1,168
Sandía	52,177	55,903	3,837	3,339
Pepino	3,730	3,598	0,516	0,436
Chirimoya	14,335	19,292	1,389	2,060
Apio	14,214	15,241	2,051	2,469
Lima	7,874	7,880	1,149	1,167
Frijol grano verde	9,470	12,240	0,340	0,826
Pera	4,087	3,854	0,067	0,109
Melón	10,707	10,951	1,218	0,721
Pacae	34,400	36,857	0,442	0,587
Maracuyá	32,338	27,224	3,374	2,799
Ají	33,779	32,026	4,773	3,613
Fresa	9,099	9,255	1,085	0,859
Tarhui o chocho	5,881	6,703	1,141	1,646
Coliflor	10,181	11,607	1,308	1,852
Espinaca	16,682	17,317	2,147	2,420
Pallar Grano verde	2,244	2,666	0,405	0,517
Granadilla	18,921	25,159	2,850	4,246
Membrillo	3,882	4,540	0,113	0,193
Caigua	3,565	4,304	0,555	0,664
Ciruela	4,955	6,068	0,012	0,013
Higo	2,691	2,673	0,012	0,013
Betarraga	20,867	20,930	2,907	3,544
Subsector pecuario				
Ave 1/	819,884	845,683	123,189	126,563
Ovino 1/	55,132	54,916	8,944	8,814
Porcino 1/	92,198	97,036	13,973	14,642
Vacuno 1/	214,872	217,767	32,282	33,450
Caprino 1/	9,566	9,512	1,479	1,477
Alpaca 1/	16,151	17,028	2,796	2,813
Llama 1/	6,176	6,254	0,998	0,985
Huevo	180,739	203,094	26,050	29,312
Leche	1 101,752	1 130,535	152,664	156,179
Fibra Alpaca	2,157	1,942	0,001	0,008
Fibra Llama	0,349	0,363	0,000	0,000
Lana	8,992	8,803	0,143	0,140

p/ Preliminar 1/ peso de animales en pie

2/ Incluye frijol bayo, caballero, canario, cocacho, panamito, larán

Elaboración: Ministerio de Agricultura - Oficina de Estudios Económicos y Estadísticos

Cuadro Nº 6
VALOR DE LA PRODUCCIÓN AGROPECUARIA, SEGÚN SUBSECTORES Y PRINCIPALES PRODUCTOS
 Período: enero-julio 2000-2013
 (millones de nuevos soles a precios 1994)

Principales productos	2000	2001	2002	2003	2004	2005	2006	2007	2008	2009	2010	2011 ^{1/}	2012 ^{1/}	2013 ^{1/}
Principales productos	9 173,180	9 042,522	9 613,738	9 888,289	9 734,723	10 256,155	10 880,370	11 241,572	11 989,852	12 281,341	12 860,590	13 461,341	14 244,407	14 510,376
SECTOR AGROPECUARIO	6 162,083	5 964,608	6 415,156	6 564,114	6 348,629	6 675,867	7 015,316	7 103,598	7 651,540	7 699,707	8 091,944	8 369,855	8 876,947	8 966,838
SUBSECTOR AGRICOLA	545,315	593,524	623,208	627,356	503,896	680,088	632,981	669,174	738,181	818,121	775,403	695,639	825,026	846,148
Arroz Cáscara	58,490	57,311	62,693	62,395	53,560	58,877	61,350	55,700	56,337	68,729	71,122	64,607	70,306	72,197
Cebada Grano	181,233	161,374	162,682	170,214	142,112	159,404	166,369	164,646	159,716	188,457	172,860	165,810	183,220	206,831
Maíz Amiláceo	18,995	14,965	20,587	20,344	18,261	22,086	20,688	21,644	20,207	27,959	27,959	27,562	29,654	31,797
Quinua	53,891	52,898	56,778	57,686	46,108	49,212	54,995	51,931	54,054	62,972	64,665	59,314	67,351	67,349
Papaya	37,682	37,417	37,618	42,030	43,158	39,407	36,946	35,112	35,857	38,135	41,297	27,582	25,337	32,402
Piña	24,935	28,578	28,402	29,584	31,850	37,618	47,146	42,330	45,978	55,019	62,365	92,037	105,169	113,114
Plátano	252,808	269,024	265,063	278,500	286,476	292,320	305,448	321,047	308,187	319,717	340,363	327,973	356,455	359,211
Ajo	45,431	51,104	43,144	45,530	33,100	31,214	34,649	47,172	45,858	40,060	26,021	32,657	44,430	39,144
Cebolla	55,249	57,183	64,970	68,043	66,253	70,807	81,954	84,958	77,214	87,033	99,166	93,444	98,595	94,891
Maíz Choclo	123,286	125,225	134,265	142,410	118,078	107,195	105,163	100,369	109,399	115,716	116,752	109,731	108,232	122,262
Tomate	53,200	40,613	21,595	27,442	32,354	24,338	28,604	33,780	41,433	44,572	38,729	34,347	44,816	58,607
Arveja Grano Verde	44,124	52,914	51,757	55,604	44,399	52,764	53,605	57,048	57,890	64,611	59,728	59,214	70,754	73,423
Haba Grano Verde	27,046	26,740	26,940	25,514	23,243	21,787	22,470	23,089	23,971	25,344	23,622	24,506	25,291	26,723
Arveja Grano Seco	26,042	20,991	21,448	19,361	18,366	20,865	24,455	23,484	24,882	27,023	29,693	29,739	29,735	32,329
Frijol Grano Seco	51,423	44,151	48,137	47,816	40,735	51,709	62,304	65,416	65,556	74,685	71,349	67,641	72,664	76,125
Haba Grano Seco	31,613	28,936	30,897	34,416	30,900	35,764	38,406	40,453	41,492	44,290	44,554	42,694	49,113	52,831
Pallar Grano Seco	1,895	1,435	0,794	0,952	0,706	0,647	0,287	1,140	0,755	1,216	1,451	3,333	1,224	1,235
Camote	42,197	42,477	37,613	32,534	33,608	32,356	33,511	35,531	26,603	41,946	41,597	46,626	44,954	43,250
Olluco	51,524	51,919	48,952	48,717	43,028	48,279	52,003	56,157	56,019	58,480	57,015	57,596	64,912	66,381
Papa	1 090,836	828,727	1 030,408	1 020,833	918,927	1 050,841	1 006,127	1 004,253	1 085,454	1 136,150	1 138,029	1 233,042	1 385,443	1 384,051
Yuca	173,157	178,201	173,134	176,706	185,219	195,147	209,320	208,160	202,201	216,215	216,215	213,606	221,181	225,361
Coco	4,493	4,299	4,719	4,263	4,675	4,795	4,704	5,297	5,288	4,897	5,324	6,283	6,112	5,680
Limón	52,931	46,972	60,628	54,959	45,690	47,003	53,600	60,752	54,755	45,298	49,670	47,042	52,448	51,019
Mandarina	55,164	55,005	57,054	68,400	76,526	72,980	80,380	78,428	74,961	66,873	81,210	87,161	97,848	110,477
Mango	34,127	32,414	45,316	48,113	65,264	71,288	80,526	44,014	99,777	28,349	117,231	122,805	50,722	147,674
Manzana	68,443	55,184	55,257	62,028	70,823	69,437	65,239	69,390	57,450	58,628	62,699	67,052	65,582	68,124
Naranja	57,928	61,305	62,488	64,766	71,044	69,772	73,823	75,469	78,128	82,162	84,406	89,641	92,154	91,670
Palta	37,043	43,079	45,137	48,645	51,025	50,125	53,624	58,327	65,821	75,568	87,743	103,392	135,779	144,179
Pecana	2,690	2,742	2,456	2,476	2,464	2,502	2,975	3,212	3,158	3,175	3,594	3,854	4,479	5,355
Uva	87,234	103,837	105,703	112,065	112,716	120,866	131,037	137,270	147,762	173,839	170,512	179,000	197,928	205,198
Achiote	3,118	0,885	0,918	1,961	1,671	3,089	2,882	2,409	3,255	2,243	1,915	1,766	3,132	3,617
Algodón Rama	202,626	181,946	203,985	186,800	263,797	300,172	281,604	316,111	247,741	141,574	94,484	165,976	167,774	122,408
Cacao	46,227	44,883	40,816	42,221	46,813	43,901	55,733	56,718	57,764	61,069	71,383	81,695	90,571	101,364
Café	567,674	580,948	634,106	596,876	690,150	556,338	773,539	807,339	877,921	712,904	811,952	954,921	905,250	710,457
Caña de Azúcar	255,376	252,060	305,289	336,357	271,732	220,147	246,550	285,884	332,452	360,225	354,908	356,517	399,658	399,658
Espárrago	90,395	108,162	106,899	115,322	120,206	119,212	143,016	156,756	202,403	180,381	188,873	235,004	215,344	223,615
Maiz A. Duro	225,391	254,436	237,883	289,274	253,448	252,450	247,369	255,373	287,710	321,345	305,165	285,657	335,766	316,683
Manígold	8,690	6,260	3,440	4,339	3,374	3,921	3,549	0,654	0,336	0,002	0,213	1,045	2,642	0,315
Acetuna	66,775	73,797	74,331	87,818	98,065	126,117	121,601	122,349	231,450	163,655	173,548	160,058	207,422	129,588
Orégano	3,658	5,198	5,168	4,504	4,607	4,969	5,424	6,095	9,361	10,383	10,269	11,817	10,915	12,420
Palma Aceitera	15,991	18,555	15,355	16,310	18,176	18,753	21,667	21,201	21,811	22,953	26,601	30,509	43,242	47,130
Oca	48,761	47,201	50,171	46,062	41,429	41,797	38,697	37,740	40,804	38,144	36,395	37,764	38,140	38,140
Té	1,856	1,815	1,809	1,823	0,372	1,065	1,660	1,120	1,192	0,862	0,945	0,980	1,092	1,476

Continúa

Inclusión	2000	2001	2002	2003	2004	2005	2006	2007	2008	2009	2010	2011 ^{1/}	2012 ^{1/}	2013 ^{1/}
Principales productos														
Aifalla	537,441	542,111	538,314	562,724	559,958	574,660	553,795	577,310	582,345	616,047	638,208	662,876	683,802	728,148
Zapallo	17,548	18,298	14,871	16,819	13,532	13,067	23,878	22,144	27,186	32,076	31,405	35,009	35,042	37,612
Melocotón	7,028	9,125	10,890	10,092	11,393	10,955	10,443	10,020	12,041	12,272	11,435	11,577	11,706	11,984
Lechuga	10,871	11,286	10,724	10,966	9,246	8,644	9,099	8,890	11,841	13,299	13,227	12,930	13,484	16,347
Zanahiria	17,534	15,407	17,437	16,648	16,389	15,503	19,581	17,822	19,035	17,959	18,276	20,655	19,478	19,177
Col	5,872	5,930	5,200	4,936	4,843	4,664	4,689	4,825	5,263	5,823	5,412	5,431	5,640	5,970
Tuna	11,879	10,325	9,545	9,525	9,287	9,710	10,140	10,098	10,381	11,818	12,285	11,926	11,666	11,677
Mashua	11,197	11,406	11,464	11,637	11,191	10,632	10,187	9,643	9,165	10,242	9,245	9,172	10,048	9,919
Sandía	3,628	3,605	3,972	3,770	4,679	4,113	4,622	6,610	7,422	7,603	6,773	6,067	6,653	7,128
Pepino	2,541	1,990	2,727	1,229	1,834	0,919	1,019	1,671	1,816	1,868	2,725	1,788	1,133	1,093
Chirimoya	3,641	3,767	5,316	4,657	4,136	4,384	4,150	4,430	4,688	5,694	5,995	5,821	5,028	6,767
Aplo	3,998	4,665	8,638	6,615	5,272	5,065	4,883	4,953	6,841	7,753	7,178	6,016	4,524	4,851
Lima	2,547	2,483	2,790	2,270	2,189	2,301	2,414	2,472	2,873	2,907	2,940	2,792	2,738	2,740
Frijol grano verde	4,863	4,815	4,774	4,396	3,306	3,177	3,256	2,659	2,642	3,444	3,357	3,171	3,200	4,136
Pera	3,716	3,985	3,856	3,917	3,845	3,906	3,787	3,624	2,885	2,727	2,403	2,127	2,189	2,064
Melón	3,953	4,148	2,559	2,382	3,148	3,111	2,733	3,020	3,336	2,937	3,396	3,640	3,597	3,678
Pacae	4,274	4,545	5,544	5,747	5,901	5,812	5,987	6,113	5,953	6,000	5,924	5,944	6,051	6,484
Maracuyá	2,452	1,849	2,059	2,750	2,430	2,327	2,508	3,331	3,759	4,692	4,819	8,601	6,144	5,172
Aji	4,796	4,803	3,350	4,119	3,520	3,311	3,007	4,264	5,139	6,003	4,537	3,836	5,813	5,511
Fresa	1,660	1,124	2,841	4,280	2,941	2,505	2,645	2,320	2,586	2,074	1,848	1,964	2,987	3,038
Tarihu o chocho	3,655	3,658	3,478	3,399	3,109	3,226	3,162	2,890	2,811	3,096	3,271	3,677	3,717	4,237
Coliflor	2,310	2,548	2,121	2,467	1,869	2,095	1,984	3,543	3,472	3,469	3,204	2,924	2,565	2,924
Espinaca	1,789	2,028	2,550	3,441	3,135	2,703	2,712	2,399	2,990	4,185	3,933	5,220	6,024	6,253
Pallar Grano verde	1,543	1,256	0,871	0,848	0,929	0,410	0,273	0,487	0,385	0,707	0,998	0,684	0,978	1,161
Granadilla	3,817	2,961	3,040	3,240	3,733	3,640	4,000	3,992	4,705	5,139	5,558	6,143	7,093	9,432
Membrillo	1,617	1,388	1,486	1,391	1,435	1,454	1,329	1,318	1,224	1,290	1,254	1,257	1,363	1,594
Cajuga	2,311	2,601	1,690	1,189	1,385	1,455	1,237	1,278	1,278	1,311	1,524	1,332	1,735	2,095
Crucela	1,879	1,868	2,047	1,952	1,989	1,801	1,685	1,819	2,013	1,767	1,732	1,687	1,495	1,831
Higo	1,790	1,687	1,441	1,329	1,344	1,246	1,333	1,375	1,378	1,440	1,420	1,485	1,351	1,342
Betarraga	3,895	3,756	2,576	2,990	3,141	2,839	2,378	2,926	3,252	3,634	3,792	3,825	4,418	4,431
Otros	549,078	528,499	616,972	623,016	619,117	679,867	738,484	803,692	795,939	927,288	994,741	988,516	1,000,944	1,076,132
BSECTOR PECUARIO	3 011,096	3 077,914	3 198,582	3 324,174	3 386,094	3 580,288	3 865,054	4 137,974	4 338,312	4 581,634	4 768,646	5 091,485	5 367,460	5 543,538
Ave	1 091,737	1 115,982	1 194,733	1 278,095	1 252,384	1 387,801	1 493,655	1 679,618	1 870,157	2 066,506	2 172,514	2 363,008	2 559,431	2 639,967
Ovino	237,762	241,132	236,280	238,608	252,581	250,696	253,162	253,111	248,560	247,005	251,556	262,668	268,833	267,780
Porcino	244,816	247,651	245,976	249,495	257,401	268,228	284,004	298,117	299,306	295,956	302,484	311,581	318,966	335,703
Vacuno	665,349	667,083	688,843	709,543	735,608	766,850	827,833	829,639	837,755	843,926	880,413	911,776	950,441	963,246
Caprino	34,629	33,552	31,468	35,096	36,307	36,798	36,552	37,244	35,130	33,765	33,869	34,688	35,923	35,720
Alpaca	41,880	41,434	43,439	42,873	48,491	46,503	47,586	48,671	48,620	53,362	53,362	57,845	59,159	62,371
Llama	13,430	13,718	14,056	14,337	16,127	15,820	16,216	17,080	16,211	17,028	16,795	18,264	18,652	18,890
Huevo	219,339	227,172	238,206	233,766	252,418	289,569	319,310	323,203	325,047	343,490	385,700	379,548	426,495	426,495
Leche	315,556	337,014	354,768	367,586	379,950	400,712	451,180	478,230	477,006	506,753	517,469	538,558	558,594	573,187
Fibra Alpaca	15,735	18,180	16,214	16,364	15,520	15,641	15,233	17,188	19,238	21,638	20,698	22,168	22,550	20,299
Fibra Llama	1,892	2,131	1,835	1,783	1,622	1,455	1,360	1,742	1,838	1,893	1,721	1,749	1,898	1,974
Lana	40,287	42,214	38,557	38,725	37,956	36,790	34,872	36,151	33,518	33,829	33,831	33,528	35,382	34,640
Otros	88,684	90,651	94,206	97,904	99,729	105,446	113,832	121,873	127,770	134,938	140,445	149,953	158,082	163,267

^{1/} Preliminar

Fuente: Ministerio de Agricultura y Riego - Oficina de Estudios Económicos y Estadísticos

Cuadro Nº 7
PRODUCCIÓN AGROPECUARIA, SEGÚN SUB-SECTORES Y PRINCIPALES PRODUCTOS
Período: enero-julio 2000-2013
(miles de t)

Principales productos	2000	2001	2002	2003	2004	2005	2006	2007	2008	2009	2010	2011 ^{iv}	2012 ^v	2013 ^{iv}
SECTOR AGROPECUARIO														
SUB SECTOR AGRICOLA														
Arroz Cáscara	1 515,368	1 649,333	1 731,823	1 743,351	1 400,267	1 889,886	1 758,982	1 859,556	2 051,320	2 273,463	2 154,756	1 933,099	2 292,653	2 351,348
Cebada Grano	148,000	145,017	158,635	157,882	135,525	148,979	155,235	140,941	142,552	173,908	179,962	163,478	177,897	182,682
Maíz Amiláceo	252,791	225,090	226,915	237,420	198,223	232,058	229,654	222,777	262,866	241,111	231,277	255,562	288,496	266,496
Quinua	27,860	21,949	30,905	29,839	26,784	32,394	30,344	31,746	29,638	38,864	40,979	40,427	43,495	46,638
Trigo	108,725	106,721	114,549	116,380	93,023	99,284	110,953	104,770	109,055	127,045	130,461	119,665	135,881	135,876
Papaya	103,775	103,045	103,599	115,749	118,857	108,526	101,749	96,698	98,750	105,023	113,731	75,961	69,776	89,234
Piña	56,200	64,409	64,013	66,678	71,784	84,784	106,258	95,405	103,627	124,003	140,559	207,436	237,032	254,940
Plátano	857,861	912,887	899,445	945,043	972,105	991,937	1 036,484	1 089,417	1 045,780	1 084,905	1 154,962	1 112,921	1 209,569	1 218,920
Ajo	22,748	25,589	21,603	22,798	16,574	15,629	17,349	23,620	22,962	20,059	13,029	16,352	22,247	19,600
Cebolla	221,913	229,682	260,957	273,301	266,111	284,403	329,174	341,239	310,136	349,575	398,308	375,729	396,013	381,135
Maíz Choclo	295,444	300,091	321,754	341,274	282,965	256,884	252,014	240,526	262,166	277,303	279,787	262,961	259,369	292,991
Tomate	155,188	118,469	62,995	80,051	94,378	70,994	83,439	98,539	120,863	130,019	112,974	100,193	130,730	170,959
Anveja Grano Verde	53,037	63,603	62,212	66,837	53,368	63,423	64,434	68,572	69,584	77,663	71,794	71,176	85,047	88,255
Haba Grano Verde	59,339	58,668	59,107	55,977	50,995	47,801	49,300	50,658	52,593	55,604	51,827	53,766	55,487	58,631
Anveja Grano Seco	24,361	19,635	20,063	18,111	19,180	19,518	22,876	21,968	23,276	25,279	27,776	24,077	27,815	30,241
Frijol Grano Seco	39,984	34,329	37,429	37,180	31,674	40,206	48,445	50,865	50,973	58,072	55,478	52,595	56,500	59,191
Haba Grano Seco	44,761	40,971	43,747	48,730	43,752	50,639	54,379	57,277	58,749	62,710	63,084	60,450	69,539	74,804
Pallar Grano Seco	1,078	0,816	0,452	0,542	0,401	0,368	2,438	0,648	0,429	1,209	0,825	1,896	0,696	0,702
Camote	140,677	141,609	125,394	108,460	112,042	107,867	111,719	118,453	88,687	139,839	138,674	155,440	149,867	144,185
Olluco	136,507	137,555	129,694	129,071	113,999	127,910	137,777	148,781	148,418	154,938	151,055	152,596	171,977	175,871
Papa	2 703,649	2 054,009	2 553,879	2 530,146	2 277,573	2 604,522	2 493,699	2 489,054	2 690,310	2 815,960	2 820,619	3 056,110	3 433,836	3 430,387
Yuca	506,267	521,015	506,202	516,643	541,534	570,560	595,656	608,607	591,185	632,158	670,424	624,531	646,677	658,898
Coco	12,994	12,432	13,648	12,329	13,519	13,866	13,603	15,318	15,292	14,162	15,397	18,168	17,674	16,424
Limón	160,775	142,675	184,155	166,934	138,781	142,770	162,808	184,532	166,317	137,591	150,869	142,887	159,307	154,969
Mandarina	100,906	100,616	104,363	125,117	139,981	133,495	147,030	143,461	137,118	122,323	148,549	159,434	178,983	202,084
Mango	87,519	83,127	116,213	123,387	167,372	182,820	206,511	112,875	255,879	72,703	300,642	314,934	130,077	378,712
Manzana	103,877	83,754	83,866	94,142	107,490	105,386	99,015	105,314	87,193	88,982	95,160	101,767	99,535	103,393
Naranja	171,251	181,237	184,734	191,467	210,028	206,266	218,241	223,110	230,969	242,895	249,529	265,004	272,434	271,005
Palta	54,268	63,111	66,127	71,266	74,751	73,434	78,560	85,450	96,428	110,707	128,545	151,470	198,917	211,223
Pecana	1,239	1,263	1,132	1,141	1,135	1,153	1,371	1,480	1,455	1,463	1,656	1,776	2,063	2,467
Uva	89,467	106,496	108,408	114,934	115,601	123,960	134,391	140,784	151,545	178,290	174,877	183,582	202,995	210,451
Achote	1,142	0,324	0,336	0,718	0,612	1,131	1,055	0,882	1,192	0,821	0,701	0,646	1,147	1,324
Algodón Rama	126,555	113,639	127,404	116,671	164,762	187,480	175,883	197,435	154,733	88,424	59,013	103,665	104,787	76,453
Cacao	20,015	19,433	17,672	18,281	20,269	19,008	24,131	24,557	25,010	26,441	30,907	35,371	39,214	43,887
Café	177,179	181,322	197,914	186,294	215,406	173,641	243,001	197,737	251,982	222,508	253,422	298,045	282,542	221,744
Caña de Azúcar	3 759,474	3 710,652	4 494,257	4 951,621	4 000,257	3 240,860	3 629,542	4 208,596	4 894,127	5 416,494	5 302,985	5 224,712	5 248,400	5 883,501
Espárrago	76,238	91,222	90,157	97,261	101,380	100,542	120,618	132,206	170,704	152,131	159,293	198,199	181,618	188,594
Maíz A. Duro	554,542	626,003	585,278	711,717	623,571	621,117	608,616	628,308	707,869	790,622	750,816	702,818	826,104	779,152
Marigold	42,679	30,744	16,896	21,313	16,571	19,259	17,432	3,211	1,652	0,012	1,048	5,132	12,978	1,546
Acetuna	28,551	31,553	31,782	37,549	41,930	53,924	51,993	52,313	98,961	6,997	74,204	68,436	88,688	55,408
Orégano	2,067	2,937	2,920	2,545	2,603	2,807	3,065	3,444	5,289	5,867	5,802	6,677	6,167	7,018
Palma Aceitera	98,035	113,757	94,136	99,992	111,431	114,969	132,832	129,976	133,716	140,719	163,033	187,039	265,103	288,939
Oca	118,032	114,257	121,445	111,500	100,285	108,304	99,724	93,671	91,354	98,773	92,383	88,099	91,413	92,323
Té	4,355	4,257	4,243	4,276	0,873	2,499	3,895	2,627	2,795	2,022	2,216	2,299	2,561	3,463

Continúa

Principales productos		2000	2001	2002	2003	2004	2005	2006	2007	2008	2009	2010	2011 ^{1/}	2012 ^{1/}	2013 ^{1/}
Alfalfa		3 244,433	3 272,622	3 249,704	3 397,062	3 380,364	3 469,117	3 343,158	3 485,113	3 515,509	3 718,962	3 852,743	4 001,661	4 127,985	4 395,694
Zapallo		60,289	62,867	51,091	57,786	46,492	44,896	82,040	76,080	93,404	110,203	107,900	120,281	120,394	129,223
Melocotón		16,964	22,025	26,285	24,360	27,499	26,443	25,206	24,186	29,064	29,622	27,944	28,252	27,944	28,925
Lechuga		24,080	24,999	23,756	24,290	20,480	19,147	20,155	19,693	26,230	29,459	29,300	28,641	29,869	36,209
Zanahoria		89,857	78,955	89,359	85,314	83,986	79,446	100,347	91,331	97,550	90,168	93,658	105,853	99,816	98,275
Col		23,694	23,926	20,981	19,917	19,539	18,818	18,920	19,467	21,234	23,495	21,835	21,914	22,757	24,089
Tuna		74,138	64,440	59,571	59,447	57,957	60,600	63,284	63,020	64,788	73,752	76,670	74,431	72,806	72,877
Mashua		35,281	35,940	36,121	36,666	35,261	32,098	32,098	30,885	28,879	32,275	29,131	28,901	31,662	31,254
Sendía		28,449	28,271	31,147	29,563	36,695	32,252	36,248	51,839	58,207	59,629	53,118	47,579	52,177	55,903
Pepino		8,363	6,549	8,977	4,045	6,038	3,024	3,354	5,501	5,978	6,150	8,970	5,885	3,730	3,598
Chirimoya		10,379	10,740	15,156	13,276	11,790	12,499	11,831	12,629	13,364	16,232	17,091	16,595	14,335	19,292
Apio		12,562	14,656	27,140	20,783	16,565	15,914	15,341	15,562	21,493	24,358	22,553	18,902	14,214	15,241
Lima		7,325	7,141	8,023	6,528	6,294	6,616	6,942	7,107	8,261	8,359	8,453	8,028	7,874	7,880
Frijol grano verde		14,389	14,250	14,126	13,010	9,784	9,401	9,636	7,869	7,817	10,190	9,934	9,384	9,470	12,240
Pera		6,938	7,441	7,200	7,314	7,179	7,293	7,070	6,767	5,387	5,091	4,487	3,972	4,087	3,854
Melón		11,767	12,350	7,619	7,092	9,373	9,261	8,135	8,991	9,932	8,745	10,111	10,838	10,707	10,951
Pacaes		24,294	25,837	31,513	32,671	33,546	33,039	34,036	34,751	33,841	34,109	33,674	33,790	34,400	36,857
Maracuyá		12,903	9,730	10,839	14,474	12,788	12,247	13,198	17,531	19,785	24,696	25,366	45,269	32,338	27,224
Aji		27,869	27,912	19,467	23,937	20,455	19,240	17,475	24,775	29,862	34,885	26,365	22,293	33,779	32,026
Fresa		5,056	3,424	8,655	13,038	8,960	7,629	8,056	7,067	7,877	6,317	5,629	5,984	9,099	9,255
Tarihu o chocho		5,782	5,786	5,501	5,377	4,918	5,104	5,002	4,571	4,447	4,898	5,175	5,817	6,703	6,703
Coliflor		9,166	10,114	8,418	9,791	7,419	8,314	7,874	14,063	13,779	13,769	12,716	11,607	10,181	11,607
Espinaca		4,955	5,616	7,062	9,529	8,680	7,486	7,511	6,643	8,278	11,590	10,891	14,454	16,682	17,317
Pallar Grano verde		3,542	2,882	1,999	1,947	2,133	0,941	0,628	1,118	0,883	1,622	2,290	1,570	2,244	2,666
Granadilla		10,180	7,897	8,109	8,642	9,958	9,708	10,669	10,648	12,550	13,708	14,824	16,387	18,921	25,159
Membrello		4,606	3,956	4,232	3,963	4,090	4,142	3,786	3,755	3,486	3,675	3,571	3,583	3,882	4,540
Caigua		4,747	5,344	3,471	2,443	2,845	2,989	2,541	2,626	2,625	2,693	3,131	2,736	3,565	4,304
Ciruela		6,227	6,191	6,784	6,470	6,591	5,967	5,586	6,028	6,672	5,855	5,740	5,592	4,955	6,068
Higo		3,566	3,361	2,870	2,647	2,677	2,482	2,655	2,739	2,745	2,869	2,829	2,957	2,691	2,673
Betarraga		18,398	17,740	12,169	14,123	14,835	13,408	11,234	13,821	15,360	17,163	17,910	18,064	20,867	20,950
SUBSECTOR PECUARIO															
Ave 1/		349,725	357,492	382,719	409,423	401,187	444,566	478,475	538,046	599,083	661,982	695,940	756,962	819,884	845,683
Ovino 1/		48,760	49,451	48,456	48,933	51,799	51,412	51,918	51,908	50,974	50,656	51,589	53,868	55,132	54,916
Porcino 1/		70,765	71,584	71,100	72,117	74,403	77,532	82,092	86,172	86,515	85,547	87,434	90,063	92,198	97,036
Vacuno 1/		150,419	150,812	155,731	160,411	166,303	173,366	187,153	187,561	189,396	190,792	199,040	206,131	214,872	217,767
Caprino 1/		9,222	8,935	8,380	9,346	9,669	9,799	9,734	9,918	9,355	8,992	9,019	9,238	9,566	9,512
Alpaca 1/		11,434	11,312	11,860	11,705	13,239	12,696	12,992	13,288	13,274	14,565	14,569	15,792	16,151	17,028
Llama 1/		4,447	4,542	4,654	4,747	5,339	5,238	5,369	5,655	5,367	5,638	5,561	6,047	6,176	6,254
Huevo		104,448	108,178	113,433	111,318	120,200	117,881	137,891	152,054	153,907	154,785	163,568	183,668	180,739	203,094
Leche		622,392	664,716	699,732	725,014	749,400	790,351	889,893	943,245	940,830	999,502	1 020,639	1 062,234	1 101,752	1 130,535
Fibra Alpaca		1,505	1,739	1,551	1,565	1,485	1,496	1,457	1,644	1,840	2,070	1,980	2,121	2,157	1,942
Fibra Llama		0,348	0,392	0,338	0,328	0,298	0,268	0,250	0,320	0,338	0,348	0,317	0,322	0,349	0,363
Lana		10,238	10,728	9,799	9,841	9,646	9,349	8,862	9,187	8,518	8,597	8,598	8,521	8,992	8,803

1/ peso de animales en pie

Elaboración: Ministerio de Agricultura y Riego - Oficina de Estudios Económicos y Estadísticos

Cuadro Nº 8

VARIACIÓN PORCENTUAL DEL VALOR DE LA PRODUCCIÓN AGROPECUARIA, SEGÚN SUBSECTORES

Período: enero-julio 2000-2013

Principales productos	01/00	02/01	03/02	04/03	05/04	06/05	07/06	08/07	09/08	10/09	11/10 ^{p/}	12/11 ^{p/}	13/12 ^{p/}
SECTOR AGROPECUARIO	-1,42	6,32	2,86	-1,55	5,36	6,09	3,32	6,66	2,43	4,72	4,67	5,82	1,87
SUBSECTOR AGRICOLA	-3,20	7,55	2,32	-3,28	5,15	5,08	1,26	7,71	0,63	5,09	3,43	6,06	1,01
Arroz Cáscara	8,84	5,00	0,67	-19,68	34,97	-6,93	5,72	10,31	10,83	-5,22	-10,29	18,60	2,56
Cebada Grano	-2,02	9,39	-0,48	-14,16	9,93	4,20	-9,21	1,14	22,00	3,48	-9,16	8,82	2,69
Maíz Amiláceo	-10,96	0,81	4,63	-16,51	12,17	4,37	-1,04	-2,99	17,99	-8,28	-4,08	10,50	12,89
Quinua	-21,22	37,57	-1,18	-10,24	20,95	-6,33	4,62	-6,64	31,13	5,44	-1,35	7,59	7,23
Trigo	-1,84	7,33	1,60	-20,07	6,73	11,75	-5,57	4,09	16,50	2,69	-8,27	13,55	0,00
Papaya	-0,70	0,54	11,73	2,68	-8,69	-6,24	-4,96	2,12	6,35	8,29	-33,21	-8,14	27,89
Piña	14,61	-0,62	4,16	7,66	18,11	25,33	-10,21	8,62	19,66	13,35	47,58	14,27	7,55
Plátano	6,41	-1,47	5,07	2,86	2,04	4,49	5,11	-4,01	3,74	6,46	-3,64	8,68	0,77
Ajo	12,49	-15,58	5,53	-27,30	-5,70	11,01	36,14	-2,79	-12,64	-35,05	25,50	36,05	-11,90
Cebolla	3,50	13,62	4,73	-2,63	6,87	15,74	3,67	-9,11	12,72	13,94	-5,67	5,40	-3,76
Maíz Choclo	1,57	7,22	6,07	-17,09	-9,22	-1,90	-4,56	9,00	5,77	0,90	-6,01	-1,37	12,96
Tomate	-23,66	-46,83	27,08	17,90	-24,78	17,53	18,10	22,65	7,58	-13,11	-11,31	30,48	30,77
Arveja Grano Verde	19,92	-2,19	7,43	-20,15	18,84	1,59	6,42	1,48	11,61	-7,56	-0,86	19,49	3,77
Haba Grano Verde	-1,13	0,75	-5,30	-8,90	-6,26	3,14	2,75	3,82	5,73	-6,79	3,74	3,20	5,67
Arveja Grano Seco	-19,40	2,18	-9,73	-5,14	13,61	17,20	-3,97	5,95	8,61	9,88	-13,32	15,53	8,72
Frijol Grano Seco	-14,14	9,03	-0,67	-14,81	26,94	20,49	5,00	0,21	13,93	-4,47	-5,20	7,43	4,76
Haba Grano Seco	-8,47	6,78	11,39	-10,22	15,74	7,39	5,33	2,57	6,74	0,60	-4,18	15,04	7,57
Pallar Grano Seco	-24,26	-44,67	19,95	-25,89	-8,39	562,97	-73,42	-33,79	181,78	-31,74	129,67	-63,29	0,90
Camote	0,66	-11,45	-13,50	3,30	-3,73	3,57	6,03	-25,13	57,68	-0,83	12,09	-3,59	-3,79
Olluco	0,77	-5,71	-0,48	-11,68	12,20	7,71	7,99	-0,24	4,39	-2,51	1,02	12,70	2,26
Papa	-24,03	24,34	-0,93	-9,98	14,36	-4,26	-0,19	8,09	4,67	0,17	8,35	12,36	-0,10
Yuca	2,91	-2,84	2,06	4,82	5,36	4,40	2,17	-2,86	6,93	6,05	-6,85	3,55	1,89
Coco	-4,33	9,78	-9,66	9,65	2,57	-1,89	12,61	-0,17	-7,39	8,72	18,00	-2,72	-7,07
Limón	-11,26	29,07	-9,35	-16,87	2,87	14,04	13,34	-9,87	-17,27	9,65	-5,29	11,49	-2,72
Mandarina	-0,29	3,72	19,89	11,88	-4,63	10,14	-2,43	-4,42	-10,79	21,44	7,33	12,26	12,91
Mango	-5,02	39,80	6,17	35,65	9,23	12,96	-45,34	126,69	-71,59	313,52	4,75	-58,70	191,14
Manzana	-19,37	0,13	12,25	14,18	-1,96	-6,05	6,36	-17,21	2,05	6,94	6,94	-2,19	3,88
Naranja	5,83	1,93	3,64	9,69	-1,79	5,81	2,23	3,52	5,16	2,73	6,20	2,80	-0,52
Palta	16,29	4,78	7,77	4,89	-1,76	6,98	8,77	12,85	14,81	16,11	17,83	31,32	6,19
Pecana	1,92	-10,41	0,81	-0,49	1,51	18,93	7,97	-1,70	0,54	13,21	7,23	16,20	19,57
Uva	19,03	1,80	6,02	0,58	7,23	8,42	4,76	7,64	17,65	-1,91	4,98	10,57	3,67
Achiote	-71,62	3,67	113,70	-14,79	84,87	-6,71	-16,40	35,09	-31,09	-14,62	-7,80	77,39	15,49
Algodón Rama	-10,21	12,11	-8,42	41,22	13,79	-6,19	12,25	-21,63	-42,85	-33,26	75,67	1,08	-27,04
Cacao	-2,91	-9,06	3,44	10,88	-6,22	26,95	1,77	1,85	5,72	16,89	14,45	10,86	11,92
Café	2,34	9,15	-5,87	15,63	-19,39	39,94	-18,63	27,43	-11,70	13,89	17,61	-5,20	-21,52
Caña de Azúcar	-1,30	21,12	10,18	-19,21	-18,98	11,99	15,95	16,29	10,67	-2,10	-1,48	0,45	12,10
Espárrago	19,65	-1,17	7,88	4,23	-0,83	19,97	9,61	29,12	-10,88	4,71	24,42	-8,37	3,84
Maíz A. Duro	12,89	-6,51	21,60	-12,38	-0,39	-2,01	3,24	12,66	11,69	-5,03	-6,39	17,54	-5,68
Marigold	-27,96	-45,04	26,14	-22,25	16,22	-9,49	-81,58	-48,55	-99,27	8 633,33	389,69	152,88	-88,09
Aceituna	10,52	0,72	18,15	11,67	28,61	-3,58	0,62	89,17	-92,93	960,51	-7,77	29,59	-37,52
Orégano	42,11	-0,58	-12,84	2,28	7,85	9,17	12,36	53,59	10,92	-1,10	15,08	-7,63	13,79
Palma Aceitera	16,04	-17,25	6,22	11,44	3,18	15,54	-2,15	2,88	5,24	15,89	14,69	41,74	8,99
Oca	-3,20	6,29	-8,19	-10,06	8,00	-7,92	-6,07	-2,47	8,12	-6,52	-4,59	3,76	0,99
Té	-2,23	-0,34	0,78	-79,58	186,25	55,86	-32,55	6,40	-27,68	9,60	3,74	11,40	35,24

Continúa

Conclusión

Principales productos	01/00	02/01	03/02	04/03	05/04	06/05	07/06	08/07	09/08	10/09	11/10 ^{p/}	12/11 ^{p/}	13/12 ^{p/}
Alfalfa	0,87	-0,70	4,53	-0,49	2,63	-3,63	4,25	0,87	5,79	3,60	3,87	3,16	6,49
Zapallo	4,28	-18,73	13,10	-19,55	-3,43	82,73	-7,26	22,77	17,99	-2,09	11,47	0,09	7,33
Melocotón	29,83	19,34	-7,32	12,88	-3,84	-4,68	-4,05	20,17	1,92	-6,82	1,25	1,11	2,37
Lechuga	3,82	-4,97	2,25	-15,69	-6,51	5,27	-2,29	33,19	12,31	-0,54	-2,25	4,29	21,23
Zanahoria	-12,13	13,18	-4,53	-1,56	-5,41	26,31	-8,99	6,81	-7,57	3,87	13,02	-5,70	-1,54
Col	0,98	-12,31	-5,07	-1,89	-3,69	0,54	2,89	9,07	10,65	-7,06	0,36	3,85	5,85
Tuna	-13,08	-7,56	-0,21	-2,51	4,56	4,43	-0,42	2,81	13,84	3,95	-2,92	-2,18	0,10
Mashua	1,87	0,51	1,51	-3,83	-4,99	-4,19	-5,34	-4,96	11,75	-9,73	-0,79	9,55	-1,29
Sandía	-0,63	10,17	-5,08	24,12	-12,11	12,39	43,01	12,28	2,44	-10,92	-10,43	9,67	7,14
Pepino	-21,69	37,08	-54,94	49,28	-49,93	10,92	64,04	8,66	2,88	45,86	-34,40	-36,62	-3,54
Chirimoya	3,48	41,12	-12,41	-11,19	6,01	-5,35	6,75	5,82	21,46	5,29	-2,90	-13,62	34,58
Apio	16,67	85,18	-23,42	-20,30	-3,93	-3,60	1,44	38,11	13,33	-7,41	-16,19	-24,80	7,22
Lima	-2,51	12,35	-18,64	-3,58	5,11	4,93	2,38	16,23	1,19	1,12	-5,02	-1,93	0,08
Frijol grano verde	-0,97	-0,87	-7,90	-24,79	-3,91	2,49	-18,34	-0,66	30,36	-2,52	-5,53	0,91	29,25
Pera	7,25	-3,25	1,59	-1,85	1,58	-3,05	-4,29	-20,40	-5,49	-11,86	-11,48	2,91	-5,71
Melón	4,95	-38,31	-6,91	32,17	-1,19	-12,16	10,52	10,47	-11,95	15,62	7,18	-1,20	2,27
Pacae	6,35	21,97	3,67	2,68	-1,51	3,02	2,10	-2,62	0,79	-1,28	0,35	1,81	7,14
Maracuyá	-24,59	11,40	33,53	-11,65	-4,23	7,77	32,83	12,86	24,82	2,71	78,46	-28,57	-15,81
AjÍ	0,15	-30,26	22,96	-14,55	-5,94	-9,17	41,77	20,53	16,82	-24,42	-15,45	51,52	-5,19
Fresa	-32,28	152,77	50,64	-31,28	-14,85	5,59	-12,28	11,46	-19,80	-10,89	6,30	52,06	1,72
Tarhui o chocho	0,07	-4,92	-2,27	-8,53	3,78	-2,00	-8,60	-2,72	10,14	5,65	12,41	1,10	13,98
Coliflor	10,33	-16,77	16,32	-24,23	12,06	-5,29	78,60	-2,02	-0,08	-7,65	-8,72	-12,29	14,01
Espinaca	13,33	25,75	34,94	-8,91	-13,75	0,33	-11,55	24,62	40,00	-6,03	32,72	15,41	3,81
Pallar Grano verde	-18,63	-30,65	-2,59	9,57	-55,88	-33,31	78,11	-21,00	83,71	41,17	-31,44	42,91	18,80
Granadilla	-22,43	2,68	6,57	15,23	-2,51	9,89	-0,20	17,86	9,23	8,14	10,54	15,46	32,97
Membrillo	-14,11	6,99	-6,37	3,20	1,28	-8,59	-0,84	-7,14	5,40	-2,82	0,32	8,37	16,94
Caigua	12,57	-35,04	-29,61	16,46	5,05	-15,00	3,36	-0,03	2,59	16,26	-12,61	30,29	20,71
Ciruella	-0,57	9,58	-4,63	1,87	-9,46	-6,39	7,91	10,68	-12,24	-1,96	-2,59	-11,39	22,47
Higo	-5,74	-14,60	-7,76	1,10	-7,27	6,98	3,18	0,19	4,52	-1,40	4,54	-9,00	-0,67
Betarraga	-3,58	-31,40	16,05	5,05	-9,62	-16,21	23,02	11,14	11,74	4,35	0,86	15,52	0,30
Otros	-3,75	16,74	0,98	-0,63	9,81	8,62	8,83	-0,96	16,50	7,27	-0,63	1,26	7,51
SUBSECTOR PECUARIO	2,22	3,92	3,93	1,86	5,74	7,95	7,06	4,84	5,61	4,08	6,77	5,42	3,28
Ave	2,22	7,06	6,98	-2,01	10,81	7,63	12,45	11,34	10,50	5,13	8,77	8,31	3,15
Ovino	1,42	-2,01	0,99	5,86	-0,75	0,98	-0,02	-1,80	-0,63	1,84	4,42	2,35	-0,39
Porcino	1,16	-0,68	1,43	3,17	4,21	5,88	4,97	0,40	-1,12	2,21	3,01	2,37	5,25
Vacuno	0,26	3,26	3,01	3,67	4,25	7,95	0,22	0,98	0,74	4,32	3,56	4,24	1,35
Caprino	-3,11	-6,21	11,53	3,45	1,35	-0,67	1,89	-5,68	-3,89	0,31	2,42	3,56	-0,57
Alpaca	-1,06	4,84	-1,30	13,10	-4,10	2,33	2,28	-0,11	9,73	0,02	8,40	2,27	5,43
Llama	2,15	2,46	2,00	12,48	-1,90	2,50	5,33	-5,09	5,05	-1,37	8,74	2,13	1,28
Huevo	3,57	4,86	-1,86	7,98	-1,93	16,98	10,27	1,22	0,57	5,67	12,29	-1,59	12,37
Leche	6,80	5,27	3,61	3,36	5,46	12,59	6,00	-0,26	6,24	2,11	4,08	3,72	2,61
Fibra Alpaca	15,53	-10,81	0,93	-5,16	0,78	-2,61	12,84	11,93	12,47	-4,34	7,10	1,72	-9,98
Fibra Llama	12,60	-13,89	-2,82	-9,04	-10,29	-6,56	28,10	5,55	2,95	-9,08	1,65	8,51	4,02
Lana	4,78	-8,66	0,44	-1,99	-3,07	-5,21	3,67	-7,28	0,93	0,01	-0,90	5,53	-2,10
Otros	2,22	3,92	3,92	1,86	5,73	7,95	7,06	4,84	5,61	4,08	6,77	5,42	3,28

p/ Preliminar

† Elaboración: Ministerio de Agricultura y Riego - Oficina de Estudios Económicos y Estadísticos

Cuadro N° 9
EVALUACIÓN DE LA PRODUCCIÓN AGROINDUSTRIAL, SEGÚN PRINCIPALES PRODUCTOS
(Millones de Nuevos Soles a Precios 1994)

Productos	enero-julio			julio		
	2012	2013 p/	Var. %	2011	2012 p/	Var. %
TOTAL GENERAL	4 097,988	4 260,825	3,97	606,369	608,030	0,27
ACEITES Y GRASAS	612,431	624,166	1,92	94,166	96,791	2,79
Aceites:	505,051	520,017	2,96	77,397	78,960	2,02
Vegetal	505,051	520,017	2,96	77,397	78,960	2,02
Grasas	107,380	104,149	-3,01	16,769	17,831	6,34
Manteca	79,968	75,689	-5,35	12,276	12,651	3,06
Margarina	27,412	28,459	3,82	4,493	5,180	15,30
ALIMENTOS BALANCEADOS	736,528	781,317	6,08	109,773	114,012	3,86
Aves Carne	470,459	501,490	6,60	69,462	73,368	5,62
Aves Post. /Rep.	189,013	198,870	5,22	28,081	28,138	0,20
Porcinos	31,935	36,603	14,62	4,792	5,460	13,94
Vacunos	20,843	20,566	-1,33	3,261	2,864	-12,17
Pavos y patos	4,609	4,729	2,60	0,966	0,995	3,02
Otros 1/	19,670	19,058	-3,11	3,211	3,185	-0,79
AVENA ELABORADA	20,790	26,123	25,65	2,653	4,235	59,66
AZUCAR						
Azucar	700,254	783,690	11,92	104,163	91,715	-11,95
EMBUTIDOS y CARNES PREPARADAS	179,022	190,073	6,17	26,047	30,006	15,20
Carne Ahumada	7,471	7,777	4,11	1,141	1,068	-6,39
Chorizo	23,898	26,686	11,67	3,718	4,290	15,37
Hot Dog	73,711	76,095	3,24	10,476	11,984	14,39
Jamón	34,037	37,876	11,28	4,762	6,067	27,42
Jamonada	31,982	33,453	4,60	4,771	5,354	12,23
Mortadela	5,153	5,140	-0,25	0,745	0,773	3,69
Pasteles	0,318	0,326	2,52	0,051	0,052	0,87
Pate	2,454	2,720	10,81	0,383	0,419	9,41
ESPARRAGOS	116,898	101,810	-12,91	14,595	9,918	-32,04
Conserva	89,116	80,208	-10,00	11,465	8,133	-29,06
Congelado	27,782	21,602	-22,25	3,131	1,786	-42,96
FIDEOS	337,556	340,348	0,83	46,969	51,442	9,52
Corriente a Granel	40,710	37,324	-8,32	5,298	5,825	9,96
Corriente Envasado	296,846	303,025	2,08	41,671	45,616	9,47
HARINA Y DERIVADOS	592,067	557,822	-5,78	87,947	85,606	-2,66
Harina de Trigo	548,819	513,813	-6,38	81,782	79,121	-3,25
Sémola	5,840	6,371	9,09	0,777	1,001	28,76
Sub Producto	37,407	37,638	0,62	5,388	5,484	1,77
LECHE	802,442	855,476	6,61	120,056	124,306	3,54
Evaporada	702,183	751,943	7,09	105,057	110,223	4,92
Pasteurizada	100,259	103,532	3,27	15,000	14,083	-6,11

p/ Preliminar

1/. Incluye alimentos para conejos, pavos, patos, peces, equinos, etc.

Elaboración: Ministerio de Agricultura y Riego - Oficina de Estudios Económicos y Estadísticos

Cuadro Nº 10

**ÍNDICE DE PRECIOS PROMEDIO MENSUAL AL CONSUMIDOR DE LIMA METROPOLITANA
Y VARIACIÓN PORCENTUAL 2009-2013
(base año 2009 = 100.0)**

Mes	Número Índice					Promedio mensual					Acumulada					Anual 1/				
						2009	2010	2011	2012	2013	2009	2010	2011	2012	2013	2009	2010	2011	2012	2013
	2009	2010	2011	2012	2013	2009	2010	2011	2012	2013	2009	2010	2011	2012	2013	2009	2010	2011	2012	2013
ene	99,97	100,40	102,58	106,92	109,99	0,11	0,30	0,39	-0,10	0,12	0,11	0,30	0,39	-0,10	0,12	6,53	0,44	2,17	4,23	2,87
feb	99,89	100,73	102,97	107,26	109,89	-0,07	0,32	0,38	0,32	-0,09	0,03	0,62	0,77	0,22	0,03	5,49	0,84	2,23	4,17	2,45
mar	100,25	101,01	103,70	108,09	110,89	0,36	0,28	0,70	0,77	0,91	0,39	0,90	1,48	0,99	0,93	4,78	0,76	2,66	4,23	2,59
abr	100,27	101,03	104,40	108,66	111,17	0,02	0,03	0,68	0,53	0,25	0,41	0,93	2,17	1,53	1,19	4,64	0,76	3,34	4,08	2,31
may	100,23	101,27	104,38	108,70	111,38	-0,04	0,24	-0,02	0,04	0,15	0,37	1,17	2,15	1,57	1,29	4,21	1,04	3,07	4,14	2,46
jun	99,89	101,53	104,48	108,66	111,67	-0,34	0,25	0,10	-0,06	0,26	0,03	1,42	2,25	1,50	1,65	3,06	1,64	2,91	4,00	2,77
jul	100,07	101,90	105,31	108,76	112,29	0,19	0,36	0,79	0,09	0,55	0,21	0,36	3,06	1,62	2,21	2,68	1,82	3,35	3,28	3,24
ago	99,87	102,17	105,59	109,31		-0,21	0,27	0,27	0,51		0,01	2,06	3,33	2,14		1,87	2,31	3,35	3,53	
set	99,78	102,14	105,94	109,91		-0,09	-0,03	0,33	0,54		-0,08	2,03	3,68	2,69		1,20	2,37	3,73	3,74	
oct	99,90	101,99	106,28	109,73		0,12	-0,14	0,31	-0,16		0,04	1,89	4,01	2,53		0,71	2,10	4,20	3,25	
nov	99,79	102,00	106,74	109,58		-0,11	0,01	0,43	-0,14		-0,07	1,89	4,46	2,38		0,29	2,22	4,64	2,66	
dic	100,10	102,18	107,03	109,87		0,32	0,18	0,27	0,26		0,25	2,08	4,74	2,65		0,25	2,08	4,74	2,66	
Prom.	100,00	101,53	104,95	108,79																

^{1/} Respecto al mismo mes del año anterior.

Nota. Las Variaciones porcentuales han sido calculadas con los números Índices a 8 decimales.

Las diferencias a nivel de décimos que pudieran presentarse, se deben al redondeo de cifras.

Fuente: Instituto Nacional de Estadística e Informática-Dirección Técnica de Indicadores Económicos-Dirección Ejecutiva de Índices

Elaboración: Ministerio de Agricultura y Riego - Oficina de Estudios Económicos y Estadísticos

Cuadro Nº 11

**INFLACIÓN GENERAL Y DE ALIMENTOS
Periodo: enero-diciembre 2012 y enero-julio 2013**

Grandes grupos	2012													2013							
	ene	feb	mar	abr	may	jun	jul	ago	set	oct	nov	dic	acum	ene	feb	mar	abr	may	jun	jul	acum
ÍNDICE GENERAL	-0,10	0,32	0,77	0,53	0,04	-0,06	0,09	0,51	0,54	-0,16	-0,14	0,26	2,65	0,12	-0,09	0,91	0,25	0,19	0,26	0,55	2,21
Alimentos y bebidas	-0,05	0,43	1,01	0,86	-0,04	-0,26	0,29	0,93	1,31	-0,35	-0,32	0,18	4,05	0,19	-0,71	0,78	0,56	0,60	0,27	0,81	2,52
Alimentos y bebidas dentro del hogar	-0,34	0,26	1,32	1,05	-0,34	-0,56	0,15	1,20	1,70	-0,63	-0,65	0,01	3,18	-0,17	-1,21	0,92	0,69	0,74	0,28	1,00	2,25
Pan y cereales	-0,02	0,07	0,16	-0,19	0,20	-0,06	0,24	0,43	0,18	0,04	0,13	0,04	1,22	-0,02	-0,06	0,11	0,17	0,13	0,11	0,06	0,51
Carnes y preparados	-0,97	-0,22	4,98	-1,25	-0,91	0,98	-2,21	-0,77	1,16	2,05	-0,27	4,56	7,05	-2,02	-3,11	4,11	0,47	1,10	1,68	-1,10	1,04
Pescados y mariscos	-1,52	-6,77	-0,88	3,89	1,88	-1,16	4,14	-0,29	3,82	6,04	-3,64	-13,21	-8,98	0,36	-3,03	3,43	8,42	6,64	3,20	2,76	23,42
Leche, queso y huevos	-0,67	1,14	1,93	1,93	-0,64	-2,08	0,21	1,33	1,13	-0,05	0,28	0,16	4,69	-0,65	-0,71	1,54	1,90	0,84	-0,33	1,06	3,68
Aceites y grasas	-0,02	0,63	-0,15	0,05	-0,07	-0,20	0,07	0,16	0,19	0,05	-0,23	-0,02	0,44	-0,26	0,15	0,03	-0,02	-0,16	-0,12	-0,18	-0,53
Hortalizas y legumbres	-1,96	4,79	4,93	8,46	-1,76	-3,84	4,42	5,37	4,45	-12,40	-5,36	-2,26	2,86	0,30	0,47	1,47	2,66	1,27	-0,47	3,40	9,40
Frutas	1,62	-1,63	-4,37	1,56	-0,88	-1,10	1,64	8,00	1,57	-3,74	-2,20	0,19	0,37	3,02	-2,20	-2,31	-0,90	-1,31	-1,14	-0,05	-4,88
Leguminosas y derivados	1,55	0,17	0,45	7,09	3,68	0,14	-1,42	-2,96	-1,60	-0,17	-0,36	-1,61	4,68	0,41	1,00	-0,05	1,05	1,89	0,36	0,38	5,14
Tubérculos y raíces	-1,77	2,97	1,54	0,48	-2,39	-2,11	-0,31	1,16	15,44	2,14	1,57	-2,71	15,86	2,07	-4,15	-3,84	-3,05	0,69	-1,54	15,68	4,60
Azúcar	-0,68	-0,04	-0,39	-0,02	-0,02	-0,06	-1,09	0,00	-1,37	-2,87	-0,75	-5,08	-11,82	-2,41	-5,25	-2,17	-2,71	-1,35	-2,32	-0,52	-15,64
Café, té y cacao	0,43	0,33	0,57	0,52	1,03	0,67	0,29	0,02	0,15	-0,01	0,16	0,07	4,53	0,04	0,08	-0,04	-0,03	-0,21	0,13	0,36	0,33
Otros productos alimenticios	-0,03	0,87	0,35	1,29	0,27	-0,05	-0,75	0,05	1,54	0,97	0,54	0,11	5,26	-0,53	0,12	0,57	0,69	1,32	0,69	0,53	3,43

Fuente: Instituto Nacional de Estadística e Informática

Elaboración: Ministerio de Agricultura y Riego - Oficina de Estudios Económicos y Estadísticos

Cuadro N° 12
TIPO DE CAMBIO PROMEDIO MENSUAL DEL DÓLAR NORTEAMERICANO
(S/. por US\$)

Mes	Promedio del período						Fin del período					
	Bancario			Informal			Bancario			Informal		
	Compra	Venta	Promedio	Compra	Venta	Promedio	Compra	Venta	Promedio	Compra	Venta	Promedio
2012												
Ene. 12	2,692	2,693	2,693	2,692	2,694	2,693	2,688	2,691	2,690	2,690	2,692	2,691
Feb. 12	2,683	2,684	2,684	2,680	2,682	2,681	2,676	2,678	2,677	2,674	2,676	2,675
Mar. 12	2,670	2,672	2,671	2,670	2,672	2,671	2,666	2,668	2,667	2,670	2,672	2,671
Abr. 12	2,656	2,658	2,657	2,659	2,661	2,660	2,644	2,645	2,644	2,644	2,645	2,644
May. 12	2,669	2,670	2,669	2,660	2,663	2,661	2,708	2,710	2,709	2,701	2,703	2,702
Jun. 12	2,670	2,671	2,671	2,670	2,672	2,671	2,670	2,671	2,671	2,661	2,663	2,662
Jul. 12	2,634	2,636	2,635	2,638	2,640	2,639	2,628	2,629	2,629	2,630	2,632	2,631
Ago. 12	2,615	2,617	2,616	2,617	2,619	2,618	2,609	2,610	2,610	2,610	2,612	2,611
Set. 12	2,602	2,603	2,603	2,598	2,600	2,599	2,597	2,598	2,598	2,595	2,597	2,596
Oct. 12	2,587	2,588	2,588	2,582	2,584	2,583	2,591	2,592	2,592	2,588	2,590	2,589
Nov. 12	2,598	2,599	2,599	2,599	2,601	2,600	2,578	2,579	2,579	2,585	2,586	2,586
Dic. 12	2,566	2,568	2,567	2,568	2,570	2,569	2,549	2,551	2,550	2,553	2,555	2,554
2013												
Ene. 13	2,551	2,552	2,552	2,548	2,550	2,549	2,578	2,578	2,578	2,563	2,565	2,564
Feb. 13	2,578	2,579	2,578	2,572	2,574	2,573	2,585	2,587	2,586	2,584	2,586	2,585
Mar. 13	2,593	2,595	2,594	2,593	2,595	2,594	2,589	2,589	2,589	2,589	2,591	2,590
Abril. 13	2,597	2,598	2,598	2,597	2,599	2,598	2,645	2,646	2,646	2,634	2,636	2,635
May. 13	2,643	2,646	2,644	2,641	2,643	2,642	2,730	2,734	2,732	2,724	2,726	2,725
Jun. 13	2,747	2,748	2,748	2,750	2,752	2,751	2,780	2,783	2,782	2,793	2,795	2,794
Jul. 13	2,775	2,778	2,777	2,783	2,784	2,784	2,790	2,794	2,792	2,786	2,788	2,787

Fuente: Banco Central de Reserva del Perú (BCR).

Elaboración: Ministerio de Agricultura y Riego - Oficina de Estudios Económicos y Estadísticos

Cuadro Nº 13

**TASA DE INTERÉS ACTIVAS Y PASIVAS EN MONEDA NACIONAL PROMEDIO DE LA BANCA MÚLTIPLE
(En términos efectivos anuales)**

Mes	Activas				Pasivas							Tasa Interés Legal 4/
	Préstamos 1/		TAMN 2/	Prefer. corp. a 90 días	Cta. Cte.	Ahorro	Plazos					
	Hasta 360 días	Más de 360 días					Hasta 30 días	De 31 a 179 días	De 180 a 359 días	Más de 360 días	TIPMN 3/	
2012												
Ene.12	10,21	11,01	19,03	5,28	0,68	0,57	3,78	4,00	4,73	5,54	2,46	2,46
Feb. 12	10,25	11,01	18,76	5,30	0,69	0,57	3,71	3,96	4,71	5,52	2,50	2,50
Mar. 12	10,62	11,09	19,01	5,25	0,66	0,56	3,70	3,93	4,47	5,47	2,52	2,52
Abri. 12	10,81	11,08	19,21	5,27	0,57	0,57	3,69	3,90	4,40	5,49	2,44	2,44
May. 12	10,77	11,10	19,34	5,19	0,55	0,57	3,66	3,87	4,35	5,50	2,46	2,46
Jun. 12	10,87	11,17	19,62	5,16	0,56	0,60	3,74	3,86	4,31	5,50	2,48	2,48
Jul. 12	10,77	11,20	19,47	5,17	0,54	0,67	3,82	3,88	4,30	5,49	2,48	2,48
Agos.12	10,82	11,26	19,41	5,19	0,50	0,55	3,68	3,87	4,21	5,48	2,43	2,43
Set.12	10,75	11,24	19,30	5,11	0,53	0,56	3,60	3,84	4,21	5,47	2,45	2,45
Oct.12	10,81	11,28	19,33	5,06	0,51	0,63	3,61	3,83	4,18	5,51	2,45	2,45
Nov.12	10,75	11,29	19,28	5,06	0,55	0,57	3,64	3,81	4,18	5,50	2,44	2,44
Dic.12	10,75	11,35	19,09	5,03	0,52	0,55	3,61	3,79	4,18	5,51	2,37	2,37
2013												
Ene. 13	10,87	11,41	19,41	5,03	0,53	0,53	3,45	3,77	4,16	5,46	2,38	2,38
Feb. 13	10,61	11,48	19,27	4,88	0,62	0,52	3,16	3,67	4,13	5,40	2,37	2,37
Mar.13	10,51	11,45	19,08	4,69	0,51	0,55	3,11	3,62	4,09	5,36	2,29	2,29
Abr.13	10,59	11,27	19,09	4,45	0,54	0,59	3,10	3,54	4,03	5,31	2,31	2,31
May.13	10,55	11,27	18,95	4,36	0,53	0,52	3,22	3,45	3,95	5,27	2,30	2,30
Jun.13	10,58	11,25	18,81	4,49	0,52	0,52	3,33	3,41	3,89	5,24	2,32	2,32
Jul.13	10,49	11,21	18,47	4,75	0,52	0,54	3,56	3,42	3,86	5,24	2,33	2,33

1/ Préstamo a Medianas Empresas

Fuente: Banco Central de Reserva del Perú (BCR).

Elaboración: Ministerio de Agricultura y Riego - Oficina de Estudios Económicos y Estadísticos

Cuadro Nº 14

**TASA DE INTERÉS ACTIVAS Y PASIVAS EN MONEDA EXTRANJERA PROMEDIO DE LA BANCA MÚLTIPLE
(En términos efectivos anuales)**

Mes	Activas				Pasivas							Tasa Interés Legal 4/
	Préstamos 1/		TAMEX 2/	Prefer. dscto. a 90 días	Cta. Cte.	Ahorro	Plazos					
	Hasta 360 días	Más de 360 días					Hasta 30 días	De 31 a 179 días	De 180 a 360 días	Más de 360 días	TIPMEX 3/	
2012												
Ene.12	7,87	8,79	7,76	2,65	0,14	0,30	0,92	1,06	1,62	1,95	0,72	0,72
Feb. 12	7,71	8,76	7,82	2,81	0,15	0,30	1,03	1,13	1,63	1,97	0,75	0,75
Mar. 12	7,88	8,71	7,93	3,13	0,15	0,29	1,26	1,18	1,62	1,96	0,80	0,80
Abri. 12	8,02	8,67	7,97	3,25	0,16	0,29	1,40	1,18	1,61	1,96	0,81	0,81
Mayi. 12	8,17	8,63	7,98	3,53	0,16	0,29	2,06	1,14	1,60	1,98	0,93	0,93
Jun. 12	8,35	8,56	8,04	3,72	0,17	0,29	1,67	1,18	1,61	1,99	0,92	0,92
Jul. 12	8,44	8,56	8,05	3,19	0,17	0,30	1,06	1,24	1,61	2,02	0,81	0,81
Ago. 12	8,52	8,69	8,26	2,68	0,17	0,28	0,72	1,22	1,61	1,99	0,71	0,71
Set. 12	8,43	8,64	8,25	2,71	0,16	0,28	0,84	1,20	1,61	2,01	0,71	0,71
Oct. 12	8,36	8,57	8,11	2,78	0,17	0,29	0,96	1,09	1,62	2,03	0,72	0,72
Nov. 12	8,40	8,48	8,12	3,55	0,18	0,28	1,75	1,19	1,64	2,04	0,87	0,87
Dic. 12	8,40	8,43	8,15	3,99	0,18	0,28	1,76	1,29	1,65	2,04	0,89	0,89
2013												
Ene.13	8,44	8,45	8,32	4,30	0,18	0,27	2,26	1,37	1,65	2,04	0,98	0,98
Feb.13	8,77	8,23	8,49	5,11	0,18	0,26	2,92	1,34	1,66	2,06	1,15	1,15
Mar.13	9,06	8,28	8,69	5,64	0,17	0,26	2,59	1,33	1,66	2,08	1,12	1,12
Abr.13	9,05	8,26	8,72	3,78	0,16	0,26	1,39	1,43	1,69	2,08	0,92	0,92
May.13	9,03	8,32	8,69	2,89	0,16	0,26	0,69	1,46	1,69	2,07	0,73	0,73
Jun.13	9,04	8,33	8,60	2,50	0,14	0,25	0,38	1,29	1,67	2,09	0,63	0,63
Jul.13	8,93	8,31	8,52	2,30	0,14	0,25	0,40	1,15	1,66	2,08	0,60	0,60

1/ Préstamo a Medianas Empresas

Fuente: Banco Central de Reserva del Perú (BCR).

Elaboración: Ministerio de Agricultura y Riego - Oficina de Estudios Económicos y Estadísticos



Indicadores **P**roductivos

Subsector **A**grícola

[volver](#)

Cuadro	Descripción	Pág.
	Sub Sector Agrícola	
15	<i>Siembras de los Principales Cultivos, según zonas Geográficas y Regiones. Campañas agrícolas: ago-jul 93-94...12-13</i>	25
16	<i>Siembras de los Principales Cultivos. Campañas agrícolas; ago-jul 93-94..12-13</i>	26
17	<i>Variación Porcentual de Siembras de los Principales Cultivos. Campañas agrícolas: ago-jul 93-94...12-13</i>	28
18	<i>Resumen de siembras princip. cultivos, según destino. Campañas agrícolas: ago-jul 2011-2012 y 2012-2013</i>	30
19	<i>Siembras de los Principales Cultivos. Campañas agrícolas: ago-jul 2011-2012 y 2012-2013 (Ha)</i>	30
20	<i>Siembras de los Principales Cultivos, según Región. Campañas agrícolas ago-jul 2011-2012 y 2012-2013 (Ha)</i>	31
21	<i>Superficie sembrada de principales cultivos, según Región. Campañas agrícolas: ago-jul 2011-2012 y 2012-2013. (Ha)</i>	32
22	<i>Superficie sembrada de principales cultivos, según Región. Campañas agrícolas: ago-jul 2011-2012 y 2012-2013. (Ha)</i>	34
23	<i>Superficie sembrada principales cultivos por mes, según Región. Campañas agrícolas: 2011-2012 y 2012-2013 ago-jul (Ha)</i>	36
24	<i>Superficie Sembrada de Principales Cultivos, por mes. Campañas agrícolas: 2011-2012 y 2012-2013 ago-jul (Ha)</i>	38
25	<i>Superficie Cosechada de Principales Cultivos, según Región. julio 12/13</i>	39
26	<i>Superficie Cosechada de Principales Cultivos, según Región. julio 12/13</i>	41
27	<i>Superficie Cosechada de Principales Cultivos, por mes. julio 12/13</i>	43
28	<i>Producción de Principales Cultivos, según Región. julio 12/13</i>	44
29	<i>Producción de Principales Cultivos, según Región. julio 12/13</i>	46
30	<i>Producción de Principales Cultivos, por mes julio 12/13</i>	48
31	<i>Rendimiento Promedio de Principales Cultivos, según Región. julio 12/13</i>	50
32	<i>Rendimiento Promedio de Principales Cultivos, según Región. julio 12/13</i>	52

Cuadro Nº 15
SIEMBRAS DE LOS PRINCIPALES CULTIVOS, SEGÚN ZONAS GEOGRÁFICAS Y REGIONES
Campañas agrícolas: 1993-1994... 2012-2013^{P/}
Período: agosto-julio
(ha)

Zonas geográficas y regiones	1993-94	1994-95	1995-96	1996-97	1997-98	1998-99	1999-00	2000-01	2001-02	2002-03
TOTAL NACIONAL	1 504 957	1 519 219	1 624 412	1 737 998	1 897 738	1 920 126	1 996 221	1 967 724	1 955 444	1 934 796
NORTE	523 293	534 234	575 948	562 061	612 530	664 353	705 472	723 573	726 005	700 252
Tumbes	7 480	9 431	9 477	10 902	5 700	11 612	11 838	11 968	14 212	13 728
Piura	94 411	103 142	103 150	94 571	92 377	112 775	104 595	107 155	105 482	106 429
Lambayeque	75 160	68 410	76 388	56 671	69 791	85 689	86 179	99 083	102 416	99 435
La Libertad	120 034	111 640	125 879	127 086	142 604	154 621	162 134	171 980	178 204	173 187
Cajamarca	153 066	172 139	182 548	189 420	213 336	216 411	252 745	249 353	240 235	236 177
Amazonas	73 142	69 472	78 506	83 412	88 722	83 246	87 982	84 034	85 456	71 297
CENTRO	455 277	458 205	501 986	531 455	569 460	561 864	561 053	532 058	537 031	524 113
Ancash	95 431	82 018	90 948	92 448	93 196	100 276	99 925	103 627	98 213	99 568
Lima	66 329	70 443	77 334	82 529	82 606	75 205	75 922	79 907	74 221	68 562
Lima Metropolitana										
Callao										
Ica	70 875	66 615	67 124	60 301	73 627	63 723	62 576	59 050	56 514	55 937
Huánuco	58 485	62 332	85 348	96 994	94 072	97 748	100 951	92 749	107 398	103 942
Pasco	17 250	20 244	15 396	19 631	21 654	20 942	19 817	17 918	20 746	20 734
Junin	85 172	88 723	102 251	105 872	111 382	111 539	107 493	102 892	104 236	100 796
Huancavelica	61 735	67 830	63 585	73 680	92 923	92 431	94 369	75 915	75 703	74 574
SUR	365 142	369 118	371 597	420 291	457 194	429 134	457 367	440 847	430 340	437 208
Arequipa	46 148	46 167	49 797	53 036	59 678	56 436	56 044	58 271	58 491	55 314
Moquegua	2 749	2 403	2 476	3 197	2 634	2 279	2 464	2 565	2 324	2 106
Tacna	4 608	5 131	4 954	5 732	4 881	5 565	5 636	5 601	3 860	3 819
Ayacucho	65 689	56 619	52 341	68 967	84 141	73 824	80 997	75 830	58 385	68 872
Apurímac	56 655	79 725	92 500	93 097	91 261	94 610	93 796	80 110	71 638	72 786
Cusco	88 559	77 100	77 184	87 545	98 376	92 449	103 120	104 827	112 316	107 548
Puno	100 734	101 973	92 345	108 717	116 223	103 972	115 311	113 643	123 327	126 763
ORIENTE	161 245	157 662	174 881	224 192	258 554	264 775	272 329	271 246	262 068	273 223
San Martín	64 852	62 322	73 846	91 380	118 376	113 323	119 733	120 092	111 322	111 148
Loreto	68 263	65 664	75 777	88 814	95 890	108 376	107 613	110 410	118 884	120 131
Ucayali	18 759	16 681	17 814	34 579	33 519	32 850	34 713	30 860	21 554	32 912
Madre de Dios	9 371	12 995	7 444	9 419	10 769	10 226	10 270	9 885	10 308	9 032

Conclusión

Zonas geográficas y regiones	2003-04	2004-05	2005-06	2006-07	2007-08	2008-09	2009-10	2010-11 ^{P/}	2011-12 ^{P/}	2012-13 ^{P/}
TOTAL NACIONAL	1 851 383	1 990 505	2 034 117	2 060 222	2 106 202	2 137 707	2 119 777	2 090 765	2 184 914	2 172 038
NORTE	609 186	686 096	725 331	753 936	786 582	809 912	799 217	747 014	800 943	790 033
Tumbes	13 458	16 730	12 392	16 780	12 264	16 851	16 481	17 180	18 906	17 016
Piura	101 635	113 330	132 847	122 683	132 952	135 519	134 725	126 256	142 155	136 114
Lambayeque	47 991	89 629	92 237	95 532	109 319	116 493	105 834	88 460	106 901	97 484
La Libertad	164 711	164 641	172 099	184 493	187 033	197 980	200 737	191 531	200 143	199 524
Cajamarca	210 490	226 908	240 754	248 786	253 558	254 618	255 444	240 764	250 177	253 364
Amazonas	70 900	74 858	75 001	85 663	91 456	88 451	85 996	82 823	82 661	86 532
CENTRO	485 024	497 864	498 024	499 554	496 300	495 688	503 122	523 355	534 698	528 193
Ancash	83 724	93 405	89 613	92 664	89 795	83 700	93 001	90 499	87 912	89 518
Lima	68 077	59 120	59 152	61 983	61 880	65 282	62 792	60 999	59 127	54 604
Lima Metropolitana							2 242	2 061	2 237	2 367
Callao							283	178	23	0
Ica	55 673	52 749	58 389	53 681	53 610	50 635	43 936	50 293	56 356	50 171
Huánuco	101 450	107 643	106 708	107 437	104 242	104 350	107 399	113 056	118 589	120 048
Pasco	16 828	21 172	23 337	24 966	27 255	25 908	26 195	28 324	24 581	28 309
Junin	99 925	94 914	86 516	88 311	89 167	87 970	91 317	92 994	92 324	92 627
Huancavelica	59 347	68 862	74 310	70 512	70 352	77 844	75 957	84 952	93 549	90 549
SUR	444 588	456 344	476 765	493 745	506 319	508 148	503 229	512 786	522 510	529 894
Arequipa	55 915	53 085	56 113	56 571	58 038	58 380	60 086	61 139	61 225	58 015
Moquegua	2 176	2 390	2 406	2 432	2 273	2 421	2 424	2 381	2 284	2 216
Tacna	3 798	3 329	3 228	3 404	3 068	2 458	2 889	2 364	2 789	2 505
Ayacucho	62 376	67 942	73 353	81 308	83 293	82 139	84 964	87 426	98 100	102 867
Apurímac	69 784	70 767	75 128	79 135	78 903	82 054	80 674	84 382	80 799	81 801
Cusco	121 537	129 702	134 412	136 779	142 645	142 059	131 887	132 135	129 730	133 700
Puno	129 001	129 129	132 125	134 116	138 099	138 637	140 305	142 959	147 583	148 790
ORIENTE	312 585	350 202	333 997	312 986	317 001	323 959	314 209	307 610	326 764	323 918
San Martín	147 357	165 504	156 384	147 088	153 309	162 720	153 393	147 278	163 332	155 721
Loreto	120 074	126 840	118 763	118 596	117 478	115 891	114 929	119 516	121 943	127 438
Ucayali	33 836	46 041	46 534	37 454	36 122	35 569	35 765	32 681	33 151	30 818
Madre de Dios	11 319	11 817	12 317	9 849	10 093	9 779	10 122	8 135	8 338	9 941

^{P/} PreliminarFuente: Gerencias/Direcciones Regionales de Agricultura -Sub Gerencia/ Dirección de Estadística /Dirección de Información Agraria - Evaluación Agrícola ,Mensual
Elaboración : Ministerio de Agricultura y Riego - Oficina de Estudios Económicos y Estadísticos

Cuadro N° 16
SIEMBRAS DE LOS PRINCIPALES CULTIVOS
Campañas agrícolas: 1993-1994... 2012-2013^{P/}
Período: agosto-julio
(ha)

Cultivos	1993-94	1994-95	1995-96	1996-97	1997-98	1998-99	1999-00	2000-01	2001-02	2002-03
TOTAL NACIONAL	1 504 957	1 519 219	1 624 412	1 737 998	1 897 738	1 920 126	1 996 221	1 967 724	1 955 444	1 934 796
Achita o Kiwicha	796	946	1 696	2 588	1 755	1 236	1 774	2 393	1 362	2 175
Ajo	3 872	4 501	5 777	6 733	5 522	5 864	7 482	8 649	8 366	7 359
Algodón Rama	102 250	124 147	137 623	94 374	89 167	83 638	90 357	76 677	74 017	71 042
Arroz Cáscara	246 889	210 186	213 824	239 684	279 167	318 920	282 806	301 102	320 099	315 940
Camote	9 868	8 323	9 274	13 725	16 981	16 021	15 286	15 247	14 734	13 080
Cañihua o cañahua	5 460	5 425	4 472	5 972	6 018	6 505	6 271	6 405	7 126	6 999
Cebada Grano	117 857	118 683	128 665	134 714	149 920	143 376	155 545	156 826	155 028	152 631
Cebolla	7 626	7 986	9 862	14 821	13 795	14 812	16 269	17 416	18 484	18 217
Maíz Amarillo Duro	178 449	172 951	188 098	219 734	244 877	245 570	277 964	303 773	277 613	292 661
Maíz Amiláceo	210 391	223 393	242 349	245 264	256 675	262 406	281 768	269 637	252 808	248 730
Marigold	7 134	7 536	5 478	13 598	5 903	9 587	11 030	7 463	5 718	6 933
Mashua o Izaño	4 406	5 377	5 243	6 328	7 413	6 954	6 731	6 831	6 586	6 716
Menestras	160 599	166 553	192 011	207 943	233 937	229 072	245 977	234 055	233 927	226 780
Arveja Grano	41 462	44 959	46 670	50 192	54 981	54 480	65 691	62 193	62 228	63 151
Chocho o Tarhui	4 688	5 215	6 215	6 470	7 133	7 366	8 364	9 148	9 298	8 867
Frijol Castilla	3 791	5 775	7 369	11 985	25 095	18 433	14 089	13 559	16 314	17 231
Frijol de Palo	435	576	663	1 028	1 562	4 073	1 589	3 018	4 143	2 575
Frijol Grano Seco**	65 710	66 088	78 313	82 936	80 033	81 164	83 751	76 000	74 586	64 964
Frijol Loctao	727	381	190	352	319	505	190	139	47	35
Garbanzo	2 074	1 702	1 305	1 120	1 794	2 115	3 453	4 406	2 164	1 990
Haba Grano	33 215	34 164	41 499	43 713	51 773	49 163	55 967	53 728	52 342	54 933
Lenteja	2 392	3 437	4 108	2 777	4 780	3 909	5 380	6 235	5 729	5 845
Pallar	5 111	3 377	4 485	6 379	4 535	6 779	6 127	4 146	5 848	5 857
Zarandaja	994	879	1 194	992	1 932	1 087	1 379	1 485	1 229	1 333
Oca	13 916	13 957	15 032	16 998	22 162	20 336	22 556	21 877	21 409	19 662
Olluco	15 295	15 870	18 494	19 852	24 753	24 295	25 463	26 135	24 295	23 007
Papa	229 178	246 046	234 869	258 166	285 413	277 682	282 267	247 810	273 270	263 680
Quinua	22 983	21 539	19 747	27 930	31 221	29 300	28 982	28 327	28 156	28 931
Sorgo Grano	1 349	1 109	599	250	59	85	58	20	13	71
Soya	610	977	1 416	5 215	2 195	2 093	2 054	2 004	1 225	996
Tomate	6 400	5 423	6 661	8 451	7 652	7 618	7 605	7 485	5 338	4 732
Trigo	108 184	103 795	118 449	115 068	131 086	132 237	146 293	146 192	139 667	138 897
Yuca	51 445	54 496	64 773	80 589	82 069	82 520	81 685	81 401	86 203	85 559

Continúa

Conclusión

Cultivos	2003-04	2004-05	2005-06	2006-07	2007-08	2008-09	2009-10*	2010-11*	2011-12*	2012-13*
TOTAL NACIONAL	1 851 383	1 990 505	2 034 117	2 060 222	2 106 202	2 137 707	2 119 777	2 090 765	2 184 914	2 172 038
Achita o Kiwicha	1 993	942	1 193	1 515	1 957	1 495	1 122	2 091	1 723	1 643
Ajo	6 135	6 359	8 230	8 022	6 764	5 773	6 404	8 608	7 856	6 094
Algodón Rama	89 202	92 912	92 447	86 298	68 278	36 933	28 398	51 900	49 430	30 226
Arroz Cáscara	286 883	354 433	347 081	342 806	369 309	406 120	396 478	367 262	388 695	398 123
Camote	11 608	10 200	12 086	11 166	12 038	15 782	16 341	15 792	17 340	17 219
Cañihua o cañahua	6 491	6 568	7 268	5 949	6 604	7 058	6 768	7 006	6 728	6 419
Cebada Grano	145 835	152 123	152 082	150 637	151 173	156 581	154 604	154 025	156 038	156 659
Cebolla	17 163	16 120	18 090	18 620	18 297	18 125	21 821	20 150	19 226	20 384
Maíz Amarillo Duro	270 502	286 881	288 590	295 089	303 841	308 760	305 001	286 091	304 784	299 967
Maíz Amiláceo	232 149	237 448	239 084	246 821	250 160	253 840	246 830	248 916	256 223	262 662
Marigold	7 393	6 098	2 692	1 031	643	275	536	1 208	2 554	580
Mashua o Izaño	6 739	6 642	5 374	5 670	5 268	5 542	5 134	5 098	5 056	5 018
Menestras	217 037	232 633	264 441	263 824	282 892	289 009	282 915	275 028	302 228	294 024
Arveja Grano	59 073	63 673	71 157	76 914	77 905	81 010	81 959	80 613	86 821	87 301
Chocho o Tarhui	8 466	8 726	7 540	7 590	8 047	9 333	9 362	9 967	9 708	9 762
Frijol Castilla	16 592	16 924	24 726	16 620	24 400	20 863	20 248	15 952	26 356	17 544
Frijol de Palo	2 427	2 804	4 180	2 885	3 198	3 198	1 838	1 947	2 514	1 856
Frijol Grano Seco**	65 019	74 234	79 750	80 793	82 223	87 253	85 363	84 688	87 420	88 510
Frijol Loctao	195	24	61	13	733	733	93	119	112	15
Garbanzo	1 907	1 195	3 800	2 162	2 563	2 563	2 107	1 401	2 101	2 256
Haba Grano	53 841	57 373	60 112	65 377	69 084	68 586	68 634	68 569	72 262	73 414
Lenteja	4 340	3 605	3 742	3 911	3 946	3 946	4 200	2 675	3 801	4 088
Pallar	4 223	2 866	6 951	4 920	7 111	7 841	6 594	7 182	8 710	6 691
Zarandaja	956	1 209	2 423	2 639	3 684	3 684	2 518	1 916	2 423	2 589
Oca	19 798	19 947	17 644	17 237	16 230	17 005	16 365	15 162	14 804	14 739
Olluco	23 437	24 561	26 222	27 997	27 113	27 183	27 424	26 424	28 156	28 970
Papa	261 062	267 896	264 917	286 346	286 407	286 658	299 141	309 130	319 574	317 193
Quinua	28 736	28 738	30 382	31 288	33 120	34 068	36 193	38 083	42 077	47 337
Sorgo Grano	32	24	82	22	38	34	23	28	35	39
Soya	1 503	1 590	2 276	1 764	2 070	1 885	1 585	1 613	1 109	1 667
Tomate	5 397	5 077	5 293	5 455	5 693	6 004	6 284	5 120	5 754	5 872
Trigo	124 694	134 853	144 708	147 676	151 652	157 255	154 913	149 402	152 659	155 042
Yuca	87 596	98 461	103 934	104 990	106 655	102 322	105 499	102 627	102 865	102 164

* Preliminar

Fuente: Gerencias/Direcciones Regionales de Agricultura -Sub Gerencia/ Dirección de Estadística /Dirección de Información Agraria - Evaluación Agrícola Mensual

Elaboración: Ministerio de Agricultura y Riego - Oficina de Estudios Económicos y Estadísticos

Cuadro N° 17
VARIACIÓN PORCENTUAL DE SIEMBRAS DE LOS PRINCIPALES CULTIVOS
Campañas agrícolas: 1993-1994... 2012-2013^{P/}
Período: agosto-julio

Cultivos	94-95/93-94	95-96/94-95	96-97/95-96	97-98/96-97	98-99/97-98	99-00/98-99	00-01/99-00	01-02/00-01	02-03/01-02	03-04/02-03
TOTAL NACIONAL	0,95	6,92	6,99	9,19	1,18	3,96	-1,43	-0,62	-1,06	-4,31
Achita o Kiwicha	18,84	79,28	52,60	-32,21	-29,55	43,53	34,89	-43,10	59,75	-8,38
Ajo	16,24	28,35	16,55	-17,99	6,19	27,60	15,60	-3,28	-12,04	-16,62
Algodón Rama	21,42	10,85	-31,43	-5,52	-6,20	8,03	-15,14	-3,47	-4,02	25,56
Arroz Cáscara	-14,87	1,73	12,09	16,47	14,24	-11,32	6,47	6,31	-1,30	-9,20
Camote	-15,66	11,43	47,99	23,72	-5,65	-4,59	-0,26	-3,37	-11,23	-11,26
Cañihua o cañahua	-0,64	-17,57	33,54	0,77	8,09	-3,60	2,14	11,26	--	-7,26
Cebada Grano	0,70	8,41	4,70	11,29	-4,36	8,49	0,82	-1,15	-1,55	-4,45
Cebolla	4,72	23,49	50,29	-6,93	7,37	9,84	7,05	6,14	-1,45	-5,79
Maíz Amarillo Duro	-3,08	8,76	16,82	11,44	0,28	13,19	9,29	-8,61	5,42	-7,57
Maíz Amiláceo	6,18	8,49	1,20	4,65	2,23	7,38	-4,31	-6,24	-1,61	-6,67
Marigold	5,63	-27,31	148,23	-56,59	62,41	15,05	-32,34	-23,38	21,24	6,64
Mashua o Izaño	22,04	-2,49	20,70	17,14	-6,19	-3,21	1,49	-3,59	1,97	0,35
Menestras	3,71	15,29	8,30	12,50	-2,08	7,38	-4,85	-0,05	-3,06	-4,30
Arveja Grano	8,43	3,81	7,55	9,54	-0,91	20,58	-5,32	0,06	1,48	-6,46
Chocho o Tarhui	11,24	19,18	4,10	10,25	3,27	13,54	9,38	1,64	-4,64	-4,53
Frijol Castilla	52,33	27,60	62,63	109,40	-26,55	-23,57	-3,76	20,32	5,62	-3,71
Frijol de Palo	32,41	15,10	54,98	51,97	160,86	-61,00	89,94	37,29	-37,85	-5,74
Frijol Grano Seco **	0,58	18,50	5,90	-3,50	1,41	3,19	-9,25	-1,86	-12,90	0,08
Frijol Loctao	-47,59	-50,13	85,26	-9,38	58,15	-62,44	-26,78	-66,49	-24,73	455,71
Garbanzo	-17,94	-23,33	-14,16	60,19	17,84	63,31	27,58	-50,89	-8,02	-4,20
Haba Grano	2,86	21,47	5,33	18,44	-5,04	13,84	-4,00	-2,58	4,95	-1,99
Lenteja	43,69	19,52	-32,40	72,13	-18,22	37,63	15,89	-8,12	2,03	-25,76
Pallar	-33,93	32,81	42,23	-28,91	49,47	-9,62	-32,32	41,05	0,14	-27,89
Zarandaja	-11,57	35,84	-16,92	94,76	-43,76	26,92	7,66	-17,22	8,42	-28,26
Oca	0,29	7,70	13,08	30,38	-8,24	10,91	-3,01	-2,14	-8,16	0,69
Olluco	3,76	16,53	7,34	24,68	-1,85	4,81	2,64	-7,04	-5,30	1,87
Papa	7,36	-4,54	9,92	10,55	-2,71	1,65	-12,21	10,27	-3,51	-0,99
Quinua	-6,28	-8,32	41,44	11,78	-6,15	-1,09	-2,26	-0,60	2,75	-0,67
Sorgo Grano	-17,79	-45,99	-58,26	-76,40	43,22	-31,36	-65,52	-35,00	--	-54,93
Soya	60,16	44,93	268,26	-57,91	-4,62	-1,89	-2,43	-38,87	-18,68	50,86
Tomate	-15,27	22,83	26,87	-9,45	-0,45	-0,16	-1,58	-28,68	-11,37	14,06
Trigo	-4,06	14,12	-2,85	13,92	0,88	10,63	-0,07	-4,46	-0,55	-10,23
Yuca	5,93	18,86	24,42	1,84	0,55	-1,01	-0,35	5,90	-0,75	2,38

Continúa

Conclusión

Cultivos	04-05/03-04	05-06/04-05	06-07/05-06	07-08/06-07	08-09/07-08	09-10/08-09	10-11 ^P /09-10	11-12 ^P /10-11 ^P	12-13 ^P /11-10
TOTAL NACIONAL	7,51	2,19	1,28	2,23	1,50	-0,84	-1,37	4,50	-0,59
Achita o Kiwicha	-52,71	26,64	26,92	29,18	-23,60	-24,97	86,44	-17,60	-4,67
Ajo	3,64	29,42	-2,52	-15,68	-14,66	10,94	34,40	-8,74	-22,43
Algodón Rama	4,16	-0,50	-6,65	-20,88	-45,91	-23,11	82,76	-4,76	-38,85
Arroz Cáscara	23,55	-2,07	-1,23	7,73	9,97	-2,37	-7,37	5,84	2,43
Camote	-12,13	18,49	-7,62	7,81	31,10	3,54	-3,36	9,80	-0,70
Cañihua o cañahua	1,19	10,66	-18,15	11,01	6,87	-4,11	3,52	-3,97	-4,59
Cebada Grano	4,31	-0,03	-0,95	0,36	3,58	-1,26	-0,37	1,31	0,40
Cebolla	-6,08	12,22	2,93	-1,74	-0,94	20,39	-7,66	-4,58	6,02
Maíz Amarillo Duro	6,05	0,60	2,25	2,97	1,62	-1,22	-6,20	6,53	-1,58
Maíz Amiláceo	2,28	0,69	3,24	1,35	1,47	-2,76	0,85	2,94	2,51
Marigold	-17,52	-55,85	-61,70	-37,63	-57,26	95,05	125,37	111,42	-77,29
Mashua o Izaño	-1,44	-19,10	5,50	-7,08	5,21	-7,37	-0,69	-0,84	-0,75
Menestras	7,19	13,67	-0,23	7,23	2,16	-2,11	-2,79	9,89	-2,71
Arveja Grano	7,79	11,75	8,09	1,29	3,99	1,17	-1,64	7,70	0,55
Chocho o Tarhui	3,07	-13,59	0,67	6,02	15,97	0,32	6,46	-2,60	0,55
Frijol Castilla	2,00	46,10	-32,79	46,81	-14,49	-2,95	-21,22	65,22	-33,43
Frijol de Palo	15,52	49,05	-30,97	10,83	0,00	-42,53	5,93	29,15	-26,17
Frijol Grano Seco **	14,17	7,43	1,31	1,77	6,12	-2,17	-0,79	3,23	1,25
Frijol Loctao	-87,66	152,08	-78,51	5538,46	0,00	-87,31	27,96	-5,88	-86,61
Garbanzo	-37,35	218,09	-43,09	18,51	0,00	-17,77	-33,52	50,01	7,36
Haba Grano	6,56	4,77	8,76	5,67	-0,72	0,07	-0,09	5,38	1,59
Lenteja	-16,92	3,79	4,52	0,89	0,00	6,44	-36,32	42,10	7,55
Pallar	-32,13	142,53	-29,22	44,53	10,26	-15,90	8,92	21,27	-23,18
Zarandaja	26,41	100,50	8,91	39,60	0,00	-31,65	-23,93	26,51	6,82
Oca	0,76	-11,54	-2,31	-5,84	4,78	-3,77	-7,35	-2,36	-0,44
Olluco	4,79	6,77	6,77	-3,16	0,26	0,89	-3,64	6,55	2,89
Papa	2,62	-1,11	8,09	0,02	0,09	4,35	3,34	3,38	-0,75
Quinua	0,01	5,72	2,98	5,85	2,86	6,24	5,22	10,49	12,50
Sorgo Grano	-25,00	241,67	-73,17	72,73	-10,53	-32,35	19,57	27,27	11,43
Soya	5,78	43,21	-22,50	17,34	-8,91	-15,94	1,80	-31,28	50,34
Tomate	-5,92	4,25	3,06	4,36	5,47	4,66	-18,52	12,37	2,05
Trigo	8,15	7,31	2,05	2,69	3,69	-1,49	-3,56	2,18	1,56
Yuca	12,40	5,56	1,02	1,59	-4,06	3,10	-2,72	0,23	-0,68

^{P/} Preliminar

Fuente: Gerencias/Direcciones Regionales de Agricultura -Sub Gerencia/ Dirección de Estadística /Dirección de Información Agraria - Evaluación Agrícola Mensual

Elaboración : Ministerio de Agricultura y Riego - Oficina de Estudios Económicos y Estadísticos

Cuadro N° 18
RESÚMEN DE SIEMBRAS DE LOS PRINCIPALES CULTIVOS, SEGÚN DESTINO
Campañas agrícolas: 2011-2012 y 2012-2013

Destino	Ejecución agosto-julio (ha)		Variación		Ejecución julio (ha)		Variación	
	2011-12 ^{p/}	2012-13 ^{p/}	(%)	(ha)	2011-12 ^{p/}	2012-13 ^{p/}	(%)	(ha)
TOTAL NACIONAL	2 184 914	2 172 038	-0,59	-12 876	98 264	87 520	-10,93	-10 743
Consumo humano	1 827 002	1 839 558	0,69	12 556	73 497	68 504	-6,79	-4 993
Consumo industrial	357 912	332 480	-7,11	-25 433	24 767	19 016	-23,22	-5 750

p/ Preliminar

Fuente: Gerencias/Direcciones Regionales de Agricultura -Sub Gerencia/ Dirección de Estadística /Dirección de Información Agraria - Evaluación Agrícola ,Mensual

Elaboración : Ministerio de Agricultura y Riego - Oficina de Estudios Económicos y Estadísticos

Cuadro N° 19
SIEMBRAS DE LOS PRINCIPALES CULTIVOS
Campañas agrícolas: 2011-2012 y 2012-2013
(ha)

Cultivos	Ejecutado campaña							
	agosto-julio		Variación		julio		Variación	
	2011-2012 ^{p/}	2012-2013 ^{p/}	(%)	(ha)	2011-2012 ^{p/}	2012-2013 ^{p/}	(%)	(ha)
TOTAL NACIONAL	2 184 914	2 172 038	-0,59	-12 876	98 264	87 520	-10,93	-10 743
Achita o Kiwicha	1 723	1 643	-4,67	-80	5	--	-100,00	-5
Ajo	7 856	6 094	-22,43	-1 762	677	403	-40,43	-274
Algodón Rama	49 430	30 226	-38,85	-19 204	2 218	750	-66,18	-1 468
Arroz Cáscara	388 695	398 123	2,43	9 428	25 486	21 917	-14,00	-3 569
Camote	17 340	17 219	-0,70	-122	2 521	2 342	-7,11	-179
Cañihua o Cañahua	6 728	6 419	-4,59	-309	--	--	--	--
Cebada Grano	156 038	156 659	0,40	621	88	54	-38,64	-34
Cebolla	19 226	20 384	6,02	1 157	1 533	1 380	-9,97	-153
Maíz Amarillo Duro	304 784	299 967	-1,58	-4 817	22 071	18 194	-17,57	-3 877
Maíz Amiláceo	256 223	262 662	2,51	6 439	2 730	2 465	-9,73	-266
Marigold	2 554	580	-77,29	-1 974	193	12	-94	-181
Mashua o Izaño	5 056	5 018	-0,75	-38	29	15	-47	-14
Menestras	302 228	294 024	-2,71	-8 204	12 283	10 665	-13,18	-1 618
Arveja Grano	86 821	87 301	0,55	479	1 341	1 659	23,70	318
Chocho o Tarhui	9 708	9 762	0,55	54	--	--	--	--
Frijol Castilla	26 356	17 544	-33,43	-8 811	3 425	2 763	-19,31	-661
Frijol de Palo	2 514	1 856	-26,17	-658	439	211	-51,94	-228
Frijol Grano Seco ^{1/}	87 420	88 510	1,25	1 090	3 994	4 067	1,84	73
Frijol Loctao	112	15	-87	-97	33	--	-100	-33
Garbanzo	2 101	2 256	7,36	155	368	535	45	166
Haba Grano	72 262	73 414	1,59	1 152	553	315	-42,99	-238
Lenteja	3 801	4 088	7,55	287	20	--	-100	-20
Pallar	8 710	6 691	-23,18	-2 019	1 621	257	-84,14	-1 364
Zarandaja	2 423	2 589	6,82	165	491	859	74,85	368
Oca	14 804	14 739	-0,44	-65	110	127	14,97	17
Olluco	28 156	28 970	2,89	814	815	1 100	34,98	285
Papa	319 574	317 193	-0,75	-2 381	17 400	17 739	1,95	340
Quinua	42 077	47 337	12,50	5 260	32	394	1 131,25	362
Sorgo Grano	35	39	11,43	4	--	--	--	--
Soya	1 109	1 667	50,34	558	285	60	-78,95	-225
Tomate	5 754	5 872	2,05	118	728	515	-29,33	-214
Trigo	152 659	155 042	1,56	2 383	396	1 138	187,37	742
Yuca	102 865	102 164	-0,68	-701	8 665	8 252	-4,77	-414

p/ Preliminar

-- magnitud cero

1/ Incluye frijol bayo, caballero, canario, cocacho, panamito, larán.

Fuente: Gerencias/Direcciones Regionales de Agricultura -Sub Gerencia/ Dirección de Estadística /Dirección de Información Agraria - Evaluación Agrícola ,Mensual

Elaboración : Ministerio de Agricultura y Riego - Oficina de Estudios Económicos y Estadísticos

Cuadro N° 20
SIEMBRAS DE LOS PRINCIPALES CULTIVOS, SEGÚN REGIÓN
Campañas agrícolas: 2011-2012 y 2012-2013
(ha)

Región	Ejecutado campaña							
	agosto-julio		Variación		julio		Variación	
	2011-2012 ^{p/}	2012-2013 ^{p/}	(%)	(ha)	2011-2012 ^{p/}	2012-2013 ^{p/}	(%)	(ha)
TOTAL NACIONAL	2 184 914	2 172 038	-0,59	-12 876	98 264	87 520	-10,93	-10 743
Amazonas	82 661	86 532	4,68	3 871	4 450	3 611	-18,85	-839
Ancash	87 912	89 518	1,83	1 606	3 403	2 640	-22,42	-763
Apurímac	80 799	81 801	1,24	1 001	946	921	-2,66	-25
Abancay	32 449	30 776	-5,16	-1 673	482	514	7	32
Andahuaylas	48 350	51 024	5,53	2 674	464	407	-12,32	-57
Arequipa	61 225	58 015	-5,24	-3 210	3 174	2 665	-16,04	-509
Ayacucho	98 100	102 867	4,86	4 767	729	496	-31,96	-233
Cajamarca	250 177	253 364	1,27	3 187	5 075	5 333	5,07	258
Cajamarca	102 567	104 287	1,68	1 719	2 538	2 497	-1,64	-42
Chota	106 444	110 234	3,56	3 790	1 712	1 928	12,62	216
Jaén	41 166	38 843	-5,64	-2 323	825	908	10,06	83
Cusco	129 730	133 700	3,06	3 971	974	609	-37,47	-365
Huancavelica	93 549	90 549	-3,21	-3 000	496	620	25,00	124
Huánuco	118 589	120 048	1,23	1 459	7 064	7 628	7,98	564
Ica	56 356	50 171	-10,97	-6 185	1 713	1 282	-25,15	-431
Junín	92 324	92 627	0,33	303	2 993	3 062	2,31	69
La Libertad	200 143	199 524	-0,31	-619	4 856	4 348	-10,47	-508
Lambayeque	106 901	97 484	-8,81	-9 417	11 227	7 345	-34,58	-3 882
Lima	59 127	54 604	-7,65	-4 523	5 651	5 254	-7,03	-397
Lima Metropolitana	2 237	2 367	5,83	130	342	321	-6,14	-21
Callao	23	--	-100,00	-23	--	--	--	--
Loreto	121 943	127 438	4,51	5 495	24 318	24 442	0,51	124
Madre de Dios	8 338	9 941	19,22	1 603	39	39	1,30	1
Moquegua	2 284	2 216	-2,98	-68	26	30	15,38	4
Pasco	24 581	28 309	15,17	3 728	682	856	25,51	174
Piura	142 155	136 114	-4,25	-6 041	1 609	1 152	-28,40	-457
Puno	147 583	148 790	0,82	1 207	1 409	1 522	8	113
San Martín	163 332	155 721	-4,66	-7 611	14 035	11 308	-19,43	-2 727
Tacna	2 789	2 505	-10,18	-284	103	104	0,97	1
Tumbes	18 906	17 016	-9,99	-1 889	1 199	104	-91,32	-1 095
Ucayali	33 151	30 818	-7,04	-2 332	1 752	1 829	4,39	77

p/ Preliminar

-- magnitud cero

Fuente: Gerencias/Direcciones Regionales de Agricultura -Sub Gerencia/ Dirección de Estadística /Dirección de Información Agraria - Evaluación Agrícola ,Mens

Elaboración : Ministerio de Agricultura y Riego - Oficina de Estudios Económicos y Estadísticos

Cuadro Nº 21
SUPERFICIE SEMBRADA DE LOS PRINCIPALES CULTIVOS, SEGÚN REGIÓN
Campañas agrícolas: 2011-2012 y 2012-2013p/ agosto-julio
(ha)

Región	Campaña	Ago-jul	Arroz cáscara	Maíz amiláceo	Frijol gr. seco ^{1/}	Frijol castlla	Pallar	Zaran- daja	Frijol de palo
TOTAL NACIONAL	11-12	1 608 501	388 695	256 223	87 420	26 356	8 710	2 423	2 514
	12-13	1 589 047	398 123	262 662	88 510	17 544	6 691	2 589	1 856
Tumbes	11-12	18 750	16 526	--	4	482	--	--	--
	12-13	16 866	15 031	--	4	260	--	--	--
Piura	11-12	130 815	53 950	18 053	4 714	14 969	--	--	96
	12-13	125 467	62 285	19 287	5 489	6 486	130	--	60
Lambayeque	11-12	97 990	47 116	4 891	2 531	2 136	2 338	1 835	1 334
	12-13	88 817	52 616	4 886	1 796	1 921	1 115	1 863	951
La Libertad	11-12	145 752	31 815	15 144	3 145	596	50	209	56
	12-13	144 740	33 281	15 020	2 909	431	21	134	29
Cajamarca	11-12	183 537	28 040	51 628	21 226	--	--	379	175
	12-13	187 859	25 457	53 524	23 244	58	--	592	105
Cajamarca	11-12	68 427	1 994	15 385	5 487	--	--	10	--
	12-13	71 015	1 462	15 957	5 939	58	--	14	--
Chota	11-12	79 744	3 554	33 375	12 327	--	--	369	175
	12-13	83 534	3 074	34 834	13 863	--	--	578	105
Jaén	11-12	35 366	22 492	2 868	3 412	--	--	--	--
	12-13	33 310	20 921	2 733	3 442	--	--	--	--
Amazonas	11-12	71 501	37 641	8 344	9 317	--	--	--	249
	12-13	75 152	41 102	7 946	9 453	--	--	--	288
Ancash	11-12	67 090	3 626	14 709	1 545	--	769	--	--
	12-13	67 651	4 840	15 807	1 392	95	281	--	--
Lima	11-12	44 405	--	2 593	1 654	1 268	548	--	--
	12-13	40 032	--	2 768	1 711	1 098	612	--	--
Lima Metropolitana	11-12	798	--	101	196	--	--	--	--
	12-13	806	--	102	212	--	1	--	--
Callao	11-12	--	--	--	--	--	--	--	--
	12-13	--	--	--	--	--	--	--	--
Ica	11-12	51 533	--	2 230	264	70	4 973	--	--
	12-13	45 138	--	1 992	414	92	4 507	--	--
Huánuco	11-12	93 533	7 930	17 456	6 505	--	--	--	--
	12-13	94 456	7 341	17 216	6 897	--	--	--	--
Pasco	11-12	17 528	2 048	2 096	624	--	--	--	--
	12-13	20 125	2 947	2 525	855	--	--	--	--
Junín	11-12	55 923	2 094	14 602	4 096	--	--	--	--
	12-13	55 884	1 780	14 921	4 191	--	--	--	--
Huancavelica	11-12	54 772	--	18 115	5 014	--	7	--	--
	12-13	51 485	--	19 019	5 166	--	--	--	--
Arequipa	11-12	42 732	20 014	3 760	4 773	--	--	--	--
	12-13	41 073	19 807	3 668	5 350	--	--	--	--
Moquegua	11-12	1 694	--	829	81	--	--	--	--
	12-13	1 552	--	685	93	--	--	--	--
Tacna	11-12	1 371	--	764	--	--	--	--	--
	12-13	1 065	--	562	--	--	--	--	--
Ayacucho	11-12	57 431	454	21 649	2 082	--	23	--	10
	12-13	59 060	300	22 709	2 165	--	24	--	--
Apurímac	11-12	61 067	--	26 624	5 556	--	3	--	--
	12-13	61 622	--	28 747	4 187	--	--	--	--
Abancay	11-12	24 192	--	11 284	2 743	--	3	--	--
	12-13	22 892	--	11 595	1 195	--	--	--	--
Andahuaylas	11-12	36 875	--	15 340	2 813	--	--	--	--
	12-13	38 730	--	17 152	2 992	--	--	--	--
Cusco	11-12	79 357	1 369	28 955	1 520	--	--	--	231
	12-13	81 445	1 172	27 895	1 876	--	--	--	100
Puno	11-12	63 501	509	3 682	271	--	--	--	--
	12-13	63 574	402	3 384	362	--	--	--	--
San Martín	11-12	154 526	86 568	--	5 855	1 015	--	--	--
	12-13	148 039	81 280	--	5 199	1 016	--	--	--
Loreto	11-12	80 624	36 763	--	4 783	5 123	--	--	--
	12-13	86 420	36 190	--	4 200	5 417	--	--	82
Ucayali	11-12	24 594	9 413	--	1 440	697	--	--	363
	12-13	21 600	9 078	--	986	671	--	--	241
Madre de Dios	11-12	7 680	2 821	--	225	--	--	--	--
	12-13	9 120	3 217	--	358	--	--	--	--

Continúa

Conclusión

Región	Campaña	Gar- banzo	Frijol loctao	Lenteja	Papa	Trigo	Algodón rama	Maíz a. duro	Soya	Sorgo grano	Marigold
TOTAL NACIONAL	11-12	2 101	112	3 801	319 574	152 659	49 430	304 784	1 109	35	2 554
	12-13	2 256	15	4 088	317 193	155 042	30 226	299 967	1 667	39	580
Tumbes	11-12	--	--	--	--	--	--	1 719	20	--	--
	12-13	--	3	--	--	--	--	1 537	31	--	--
Piura	11-12	--	--	--	2 242	11 512	6 603	17 953	368	--	355
	12-13	--	--	--	2 657	12 075	1 318	14 893	579	--	208
Lambayeque	11-12	742	39	--	915	1 700	6 336	26 035	--	--	42
	12-13	537	--	--	888	1 713	1 426	19 105	--	--	--
La Libertad	11-12	121	73	2 083	23 950	32 149	1 360	34 064	--	--	938
	12-13	899	12	2 098	23 994	32 582	903	32 335	--	4	90
Cajamarca	11-12	--	--	1 492	27 934	31 635	--	20 856	173	--	--
	12-13	--	--	1 783	29 261	32 136	--	21 523	177	--	--
Cajamarca	11-12	--	--	1 456	12 092	26 369	--	5 634	--	--	--
	12-13	--	--	1 749	12 954	26 424	--	6 458	--	--	--
Chota	11-12	--	--	36	15 474	4 329	--	10 105	--	--	--
	12-13	--	--	34	15 996	4 790	--	10 260	--	--	--
Jaén	11-12	--	--	--	368	937	--	5 117	173	--	--
	12-13	--	--	--	311	922	--	4 805	177	--	--
Amazonas	11-12	--	--	--	4 420	623	--	10 607	301	--	--
	12-13	--	--	--	4 464	618	--	10 942	340	--	--
Ancash	11-12	--	--	110	10 526	18 260	1 957	14 948	--	--	640
	12-13	--	--	121	10 579	19 161	725	14 450	--	--	200
Lima	11-12	--	--	--	7 711	270	1 592	28 241	--	--	528
	12-13	--	--	--	6 145	273	1 137	26 206	--	--	82
Lima Metropolitana	11-12	--	--	--	196	--	3	302	--	--	--
	12-13	--	--	--	136	--	3	352	--	--	--
Callao	11-12	--	--	--	--	--	--	--	--	--	--
	12-13	--	--	--	--	--	--	--	--	--	--
Ica	11-12	1 222	--	--	2 691	33	28 211	11 840	--	--	--
	12-13	805	--	--	2 320	38	21 949	13 022	--	--	--
Huánuco	11-12	--	--	--	37 998	12 094	72	11 479	--	--	--
	12-13	--	--	--	40 183	11 889	78	10 853	--	--	--
Pasco	11-12	--	--	--	8 781	411	--	3 568	--	--	--
	12-13	--	--	--	9 133	314	--	4 351	--	--	--
Junín	11-12	--	--	--	23 380	6 729	--	4 964	58	--	--
	12-13	--	--	--	22 937	6 805	--	5 143	107	--	--
Huancavelica	11-12	--	--	41	26 997	4 287	--	311	--	--	--
	12-13	--	--	9	22 389	4 641	--	261	--	--	--
Arequipa	11-12	--	--	--	9 450	3 235	490	924	--	35	51
	12-13	--	--	--	8 288	3 029	135	761	--	35	--
Moquegua	11-12	--	--	--	637	87	--	60	--	--	--
	12-13	--	--	--	627	106	--	41	--	--	--
Tacna	11-12	--	--	--	505	66	--	36	--	--	--
	12-13	--	--	--	461	19	--	23	--	--	--
Ayacucho	11-12	14	--	16	21 483	10 579	--	1 120	1	--	--
	12-13	15	--	25	21 651	11 082	--	1 088	1	--	--
Apurímac	11-12	2	--	59	20 050	6 227	--	2 546	--	--	--
	12-13	--	--	52	20 014	5 327	--	3 295	--	--	--
Abancay	11-12	2	--	--	6 129	2 282	--	1 749	--	--	--
	12-13	--	--	--	5 859	1 639	--	2 604	--	--	--
Andahuaylas	11-12	--	--	59	13 921	3 945	--	797	--	--	--
	12-13	--	--	52	14 155	3 688	--	691	--	--	--
Cusco	11-12	--	--	--	34 666	11 191	--	1 399	26	--	--
	12-13	--	--	--	35 542	11 656	--	3 068	136	--	--
Puno	11-12	--	--	--	55 042	1 572	--	2 390	35	--	--
	12-13	--	--	--	55 525	1 579	--	2 287	35	--	--
San Martín	11-12	--	--	--	--	--	2 050	58 967	72	--	--
	12-13	--	--	--	--	--	1 551	58 814	179	--	--
Loreto	11-12	--	--	--	--	--	--	33 925	30	--	--
	12-13	--	--	--	--	--	--	40 497	34	--	--
Ucayali	11-12	--	--	--	--	--	758	11 898	25	--	--
	12-13	--	--	--	--	--	1 001	9 575	48	--	--
Madre de Dios	11-12	--	--	--	--	--	--	4 634	--	--	--
	12-13	--	--	--	--	--	--	5 546	--	--	--

p/ Preliminar

-- magnitud cero

1/ Incluye frijol bayo, caballero, canario, cocacho, panamito, larán.

Fuente: Gerencias/Direcciones Regionales de Agricultura -Sub Gerencia/ Dirección de Estadística /Dirección de Información Agraria - Evaluación Agrícola, Mensual

Elaboración : Ministerio de Agricultura y Riego - Oficina de Estudios Económicos y Estadísticos

Cuadro Nº 22
SUPERFICIE SEMBRADA DE LOS PRINCIPALES CULTIVOS, SEGÚN REGIÓN
Campañas agrícolas: 2011-2012 y 2012-2013p/ agosto-julio
(ha)

Región	Campaña	Ago-jul	Cebada grano	Quinua	Cañihua	Kiwicha	Haba grano	Arveja grano	Chocho tarwi
TOTAL NACIONAL	11-12	576 413	156 038	42 077	6 728	1 723	72 262	86 821	9 708
	12-13	582 991	156 659	47 337	6 419	1 643	73 414	87 301	9 762
Tumbes	11-12	156	--	--	--	--	--	--	--
	12-13	151	--	--	--	--	--	--	--
Piura	11-12	11 340	336	--	--	--	567	7 289	--
	12-13	10 647	368	--	--	--	692	6 437	--
Lambayeque	11-12	8 911	109	--	--	--	803	2 209	--
	12-13	8 667	161	--	--	--	568	2 178	--
La Libertad	11-12	54 391	30 107	400	--	93	5 215	8 740	3 228
	12-13	54 784	29 608	652	--	96	5 179	9 390	3 423
Cajamarca	11-12	66 640	12 484	203	--	--	5 229	29 904	306
	12-13	65 505	12 487	231	--	--	5 816	29 657	169
Cajamarca	11-12	34 140	10 681	203	--	--	2 790	16 059	306
	12-13	33 272	10 709	231	--	--	2 940	15 876	169
Chota	11-12	26 700	1 670	--	--	--	2 341	12 471	--
	12-13	26 700	1 643	--	--	--	2 778	12 532	--
Jaén	11-12	5 800	133	--	--	--	98	1 374	--
	12-13	5 533	135	--	--	--	98	1 249	--
Amazonas	11-12	11 160	213	4	--	--	385	997	104
	12-13	11 380	207	21	--	--	532	1 104	118
Ancash	11-12	20 822	10 703	177	--	186	1 979	2 901	480
	12-13	21 867	10 948	297	--	202	2 288	2 775	717
Lima	11-12	14 722	272	--	--	--	988	994	--
	12-13	14 572	291	104	--	--	1 089	914	--
Lima Metropolitana	11-12	1 439	--	--	--	--	28	101	--
	12-13	1 561	5	--	--	--	28	102	--
Callao	11-12	23	--	--	--	--	--	--	--
	12-13	--	--	--	--	--	--	--	--
Ica	11-12	4 823	73	17	--	--	86	100	--
	12-13	5 033	86	51	--	3	83	91	--
Huánuco	11-12	25 057	7 605	356	--	--	4 230	3 873	519
	12-13	25 592	7 541	421	--	--	4 481	4 194	509
Pasco	11-12	7 053	268	--	--	--	1 030	874	--
	12-13	8 184	168	--	--	--	1 351	914	--
Junín	11-12	36 401	12 985	1 432	--	--	4 360	5 799	53
	12-13	36 743	12 760	2 140	--	--	4 296	5 820	68
Huancavelica	11-12	38 777	17 717	540	--	28	8 441	8 607	551
	12-13	39 064	17 647	799	--	46	7 821	8 933	502
Arequipa	11-12	18 493	682	671	8	169	1 767	1 151	--
	12-13	16 942	633	1 132	13	113	1 411	887	--
Moquegua	11-12	590	135	18	--	--	294	10	--
	12-13	664	181	31	--	--	249	20	--
Tacna	11-12	1 418	2	98	--	--	158	38	--
	12-13	1 440	2	90	--	--	125	36	--
Ayacucho	11-12	40 669	14 292	4 330	--	115	8 511	6 072	485
	12-13	43 807	15 152	5 749	--	156	8 742	6 742	468
Apurímac	11-12	19 733	5 594	1 344	--	467	5 102	2 197	563
	12-13	20 179	5 372	1 781	--	324	5 420	2 033	498
Abancay	11-12	8 257	2 204	375	--	29	2 693	1 095	208
	12-13	7 884	2 017	720	--	28	2 680	936	224
Andahuaylas	11-12	11 476	3 390	969	--	438	2 409	1 102	355
	12-13	12 295	3 355	1 061	--	296	2 740	1 097	274
Cusco	11-12	50 373	15 916	2 224	875	665	12 925	3 894	1 914
	12-13	52 255	16 393	2 581	669	703	13 105	3 975	1 887
Puno	11-12	84 082	26 544	30 265	5 845	--	10 164	1 073	1 506
	12-13	85 216	26 650	31 258	5 737	--	10 139	1 100	1 404
San Martín	11-12	8 806	--	--	--	--	--	--	--
	12-13	7 682	--	--	--	--	--	--	--
Loreto	11-12	41 319	--	--	--	--	--	--	--
	12-13	41 018	--	--	--	--	--	--	--
Ucayali	11-12	8 557	--	--	--	--	--	--	--
	12-13	9 218	--	--	--	--	--	--	--
Madre de Dios	11-12	659	--	--	--	--	--	--	--
	12-13	821	--	--	--	--	--	--	--

Continúa

Conclusión

Región	Campaña	Olluco	Oca	Mashua	Camote	Yuca	Cebolla	Ajo	Tomate
TOTAL NACIONAL	11-12	28 156	14 804	5 056	17 340	102 865	19 226	7 856	5 754
	12-13	28 970	14 739	5 018	17 219	102 164	20 384	6 094	5 872
Tumbes	11-12	--	--	--	20	117	8	--	11
	12-13	--	--	--	25	118	--	--	9
Piura	11-12	379	313	--	868	1 135	312	64	77
	12-13	353	296	--	886	1 292	190	99	34
Lambayeque	11-12	245	115	--	3 544	832	711	5	338
	12-13	280	93	--	3 612	677	688	--	410
La Libertad	11-12	1 796	1 080	93	560	1 447	1 171	318	143
	12-13	1 750	1 154	53	574	1 373	1 062	286	186
Cajamarca	11-12	4 353	1 928	--	1 398	9 339	178	1 157	161
	12-13	3 813	1 408	--	1 367	8 964	235	1 199	160
Cajamarca	11-12	2 377	647	--	212	321	74	461	9
	12-13	1 986	267	--	165	254	118	555	2
Chota	11-12	1 813	1 281	--	1 186	5 057	102	680	99
	12-13	1 665	1 141	--	1 202	4 902	115	629	93
Jaén	11-12	163	--	--	--	3 961	2	16	53
	12-13	162	--	--	--	3 808	2	15	65
Amazonas	11-12	256	42	11	21	9 096	2	15	16
	12-13	305	75	22	27	8 930	2	12	25
Ancash	11-12	1 195	558	--	1 209	330	686	92	326
	12-13	1 384	551	--	1 319	448	673	17	248
Lima	11-12	257	160	15	7 609	1 534	683	958	1 252
	12-13	248	142	9	7 200	1 180	1 058	952	1 385
Lima Metropolitana	11-12	--	--	--	309	--	921	18	62
	12-13	--	--	--	363	4	933	17	109
Callao	11-12	--	--	--	--	--	23	--	--
	12-13	--	--	--	--	--	--	--	--
Ica	11-12	7	--	--	913	205	2 004	45	1 375
	12-13	5	--	--	916	146	2 323	41	1 289
Huánuco	11-12	1 853	607	204	376	4 982	233	71	150
	12-13	2 039	593	205	374	4 778	238	64	156
Pasco	11-12	580	426	--	--	3 873	--	--	2
	12-13	797	690	--	--	4 264	--	--	--
Junín	11-12	2 733	810	851	--	6 155	774	370	79
	12-13	2 756	783	821	--	6 186	681	354	78
Huancavelica	11-12	1 909	404	337	1	--	27	146	70
	12-13	2 174	504	353	3	--	10	232	42
Arequipa	11-12	140	92	8	171	29	8 989	4 104	512
	12-13	108	66	9	155	20	9 472	2 322	601
Moquegua	11-12	8	9	--	5	--	84	20	7
	12-13	7	5	8	10	2	103	44	4
Tacna	11-12	--	--	--	22	--	810	83	207
	12-13	--	--	--	27	--	923	27	210
Ayacucho	11-12	2 740	1 412	1 014	24	850	368	323	133
	12-13	2 730	1 379	993	26	829	401	330	110
Apurímac	11-12	2 619	811	634	55	28	145	67	108
	12-13	2 615	1 080	663	39	34	149	99	76
Abancay	11-12	1 239	168	113	19	19	12	2	81
	12-13	936	199	73	2	5	--	--	64
Andahuaylas	11-12	1 380	643	521	36	9	133	65	27
	12-13	1 679	881	590	37	29	149	99	12
Cusco	11-12	5 048	2 188	1 003	--	3 195	451	--	75
	12-13	5 430	2 058	1 023	19	3 848	518	--	46
Puno	11-12	2 038	3 850	887	74	1 433	394	--	9
	12-13	2 176	3 863	859	137	1 477	414	--	2
San Martín	11-12	--	--	--	--	8 642	--	--	164
	12-13	--	--	--	--	7 533	--	--	150
Loreto	11-12	--	--	--	--	40 679	252	--	388
	12-13	--	--	--	--	40 228	311	--	479
Ucayali	11-12	--	--	--	128	8 343	--	--	86
	12-13	--	--	--	91	9 068	--	--	59
Madre de Dios	11-12	--	--	--	34	621	--	--	4
	12-13	--	--	--	49	767	--	--	5

p/ Preliminar

-- magnitud cero

Fuente: Gerencias/Direcciones Regionales de Agricultura -Sub Gerencia/ Dirección de Estadística /Dirección de Información Agraria - Evaluación Agrícola, Mens. Elaboración: Ministerio de Agricultura y Riego - Oficina de Estudios Económicos y Estadísticos

Cuadro Nº 23

SUPERFICIE SEMBRADA DE PRINCIPALES CULTIVOS POR MES, SEGÚN REGIÓN
Campañas agrícolas: 2011-2012 y 2012-2013p/ agosto-julio
(ha)

Región	Campaña	ago	set	oct	nov	dic
TOTAL NACIONAL	11-12	143 962	248 547	368 958	321 979	226 786
	12-13	146 055	225 412	375 267	358 672	218 190
Tumbes	11-12	5 028	2 559	67	31	31
	12-13	6 179	906	398	54	36
Piura	11-12	11 867	14 439	2 388	3 121	5 367
	12-13	20 793	9 623	2 215	3 415	3 811
Lambayeque	11-12	6 593	4 211	1 786	3 311	2 557
	12-13	5 168	6 296	1 268	2 710	3 632
La Libertad	11-12	4 797	7 714	15 594	19 212	34 677
	12-13	5 491	7 460	16 894	25 766	33 118
Cajamarca	11-12	7 250	16 544	38 584	40 623	32 631
	12-13	6 151	15 965	45 885	44 642	26 758
Cajamarca	11-12	4 058	2 241	8 045	15 232	13 070
	12-13	3 408	2 653	9 369	16 838	11 237
Chota	11-12	3 019	13 581	28 117	17 390	10 135
	12-13	2 498	13 051	31 707	20 404	8 225
Jaén	11-12	173	722	2 422	8 001	9 426
	12-13	245	261	4 809	7 400	7 296
Amazonas	11-12	5 029	4 477	6 195	11 437	13 289
	12-13	4 936	5 756	7 026	14 367	13 800
Ancash	11-12	4 942	4 894	8 556	10 627	14 351
	12-13	4 690	5 525	11 062	11 282	14 586
Lima	11-12	5 847	5 552	5 419	5 393	4 917
	12-13	5 405	5 279	5 409	4 772	4 080
Lima Metropolitana	11-12	218	340	148	145	138
	12-13	276	306	285	124	118
Callao	11-12	5	4	3	1	2
	12-13	--	--	--	--	--
Ica	11-12	5 943	14 744	6 328	2 025	1 068
	12-13	3 321	11 140	5 686	3 320	1 338
Huánuco	11-12	9 282	16 177	24 322	16 062	11 900
	12-13	9 423	16 421	24 290	15 779	11 780
Pasco	11-12	5 570	6 840	5 147	965	340
	12-13	6 719	7 593	6 052	967	436
Junín	11-12	7 067	13 353	25 509	22 505	11 486
	12-13	6 734	12 740	24 339	25 291	11 495
Huancavelica	11-12	3 065	6 422	26 349	33 660	16 537
	12-13	2 354	5 206	22 589	35 655	14 894
Arequipa	11-12	2 662	5 103	8 996	8 302	7 877
	12-13	2 462	4 636	8 960	9 277	4 062
Moquegua	11-12	419	713	340	169	100
	12-13	230	639	428	146	154
Tacna	11-12	316	496	613	354	179
	12-13	190	319	498	504	200
Ayacucho	11-12	2 082	8 035	23 096	35 222	20 302
	12-13	1 347	7 383	23 143	37 512	24 464
Apurímac	11-12	931	6 562	28 929	20 608	14 906
	12-13	2 336	6 389	28 770	20 265	15 268
Abancay	11-12	451	3 206	10 065	9 648	5 688
	12-13	347	1 780	9 845	8 909	6 265
Andahuaylas	11-12	480	3 356	18 864	10 960	9 218
	12-13	1 989	4 609	18 925	11 356	9 003
Cusco	11-12	9 166	30 005	39 614	31 295	15 046
	12-13	10 238	25 619	38 819	36 172	15 480
Puno	11-12	9 813	27 139	66 727	39 684	1 755
	12-13	9 344	24 858	63 881	46 303	2 882
San Martín	11-12	12 987	29 970	16 202	6 510	8 981
	12-13	8 963	21 213	18 144	8 248	7 677
Loreto	11-12	19 743	15 886	10 155	6 572	5 630
	12-13	20 312	18 273	10 883	7 519	5 427
Ucayali	11-12	3 249	4 343	4 101	3 015	2 407
	12-13	2 950	3 321	3 436	3 494	2 607
Madre de Dios	11-12	91	2 027	3 791	1 131	313
	12-13	43	2 546	4 907	1 088	90

Continúa

Conclusión

Región	Campaña	ene	feb	mar	abr	may	jun	jul	ago-jul
TOTAL NACIONAL	11-12	205 867	203 883	114 704	82 029	78 906	91 030	98 264	2 184 914
	12-13	197 529	195 056	120 005	84 449	79 950	83 934	87 520	2 172 038
Tumbes	11-12	2 376	5 690	1 423	40	116	347	1 199	18 906
	12-13	1 590	4 807	2 529	298	66	49	104	17 016
Piura	11-12	27 428	40 619	17 697	12 018	3 902	1 700	1 609	142 155
	12-13	19 307	39 604	22 116	11 226	1 987	865	1 152	136 114
Lambayeque	11-12	13 694	40 497	11 696	3 781	3 113	4 435	11 227	106 901
	12-13	19 281	34 614	6 151	4 093	4 144	2 782	7 345	97 484
La Libertad	11-12	54 302	26 874	10 084	4 262	5 273	12 498	4 856	200 143
	12-13	45 813	26 377	12 832	4 749	5 975	10 701	4 348	199 524
Cajamarca	11-12	24 434	28 294	22 185	14 936	12 171	7 450	5 075	250 177
	12-13	22 854	26 054	23 966	17 683	11 057	7 019	5 333	253 364
Cajamarca	11-12	11 663	21 512	14 969	3 522	2 062	3 655	2 538	102 567
	12-13	12 003	19 335	16 677	4 328	2 483	3 460	2 497	104 287
Chota	11-12	7 738	4 665	5 477	7 364	4 945	2 301	1 712	106 444
	12-13	6 298	4 637	5 898	8 851	4 493	2 244	1 928	110 234
Jaén	11-12	5 033	2 117	1 740	4 050	5 164	1 494	825	41 166
	12-13	4 553	2 082	1 391	4 504	4 082	1 315	908	38 843
Amazonas	11-12	8 670	7 251	7 662	5 300	5 083	3 820	4 450	82 661
	12-13	10 253	7 587	7 249	4 468	4 407	3 072	3 611	86 532
Ancash	11-12	16 656	10 857	4 573	3 620	2 564	2 869	3 403	87 912
	12-13	16 703	10 347	4 941	2 312	3 269	2 161	2 640	89 518
Lima	11-12	5 535	4 862	3 772	3 698	3 499	4 982	5 651	59 127
	12-13	5 185	5 202	3 172	3 258	3 405	4 183	5 254	54 604
Lima Metropolitana	11-12	90	166	102	139	189	220	342	2 237
	12-13	133	146	100	109	200	249	321	2 367
Callao	11-12	3	2	1	1	1	--	--	23
	12-13	--	--	--	--	--	--	--	--
Ica	11-12	817	3 227	4 405	6 001	6 369	3 718	1 713	56 356
	12-13	1 642	2 750	6 122	4 499	6 192	2 879	1 282	50 171
Huánuco	11-12	10 991	3 784	1 930	4 153	6 122	6 804	7 064	118 589
	12-13	10 814	4 196	2 034	4 102	5 893	7 689	7 628	120 048
Pasco	11-12	529	977	1 504	1 008	509	510	682	24 581
	12-13	117	1 390	1 696	1 201	668	614	856	28 309
Junín	11-12	1 401	484	1 813	1 803	1 568	2 342	2 993	92 324
	12-13	1 179	468	1 845	1 714	1 507	2 253	3 062	92 627
Huancavelica	11-12	2 709	1 336	869	616	989	502	496	93 549
	12-13	4 300	1 597	358	1 022	994	961	620	90 549
Arequipa	11-12	2 025	1 873	1 854	6 950	5 389	7 020	3 174	61 225
	12-13	2 964	1 657	2 938	8 656	4 533	5 205	2 665	58 015
Moquegua	11-12	194	129	76	59	25	34	26	2 284
	12-13	230	167	59	52	32	49	30	2 216
Tacna	11-12	45	112	56	182	149	184	103	2 789
	12-13	61	100	86	154	209	80	104	2 505
Ayacucho	11-12	5 987	1 124	427	100	474	522	729	98 100
	12-13	5 800	1 119	416	105	526	556	496	102 867
Apurímac	11-12	6 028	975	42	13	389	472	946	80 799
	12-13	5 269	271	131	68	220	1 893	921	81 801
Abancay	11-12	2 029	178	21	--	370	311	482	32 449
	12-13	1 246	22	40	51	178	1 580	514	30 776
Andahuaylas	11-12	3 999	797	21	13	19	161	464	48 350
	12-13	4 023	249	91	17	42	313	407	51 024
Cusco	11-12	2 609	517	86	64	64	290	974	129 730
	12-13	5 210	134	80	138	786	415	609	133 700
Puno	11-12	--	--	--	--	--	1 056	1 409	147 583
	12-13	--	--	--	--	--	--	1 522	148 790
San Martín	11-12	12 103	19 230	19 079	7 107	7 522	9 606	14 035	163 332
	12-13	12 406	22 231	17 451	8 447	9 317	10 317	11 308	155 721
Loreto	11-12	4 917	3 764	2 459	4 172	7 821	16 506	24 318	121 943
	12-13	4 359	3 145	2 488	4 136	9 470	16 984	24 442	127 438
Ucayali	11-12	2 281	1 210	825	1 526	5 354	3 089	1 752	33 151
	12-13	1 985	1 041	1 178	1 580	4 504	2 893	1 829	30 818
Madre de Dios	11-12	44	31	85	480	253	55	39	8 338
	12-13	75	52	68	380	590	66	39	9 941

p/ Preliminar

-- magnitud cero

Fuente: Gerencias/Direcciones Regionales de Agricultura -Sub Gerencia/ Dirección de Estadística /Dirección de Información Agraria - Evaluación Agrícola ,Mensual
Elaboración : Ministerio de Agricultura y Riego - Oficina de Estudios Económicos y Estadísticos

Cuadro N° 24
SUPERFICIE SEMBRADA DE PRINCIPALES CULTIVOS, POR MES
Campañas agrícolas: 2011-2012 y 2012-2013p/
Periodo: agosto-julio
(ha)

Cultivos	Campaña	ago	set	oct	nov	dic	ene	feb	mar	abr	may	jun	jul	ago-jul
TOTAL NACIONAL	11-12	143 962	248 547	368 958	321 979	226 786	205 867	203 883	114 704	82 029	78 906	91 030	98 264	2 184 914
	12-13	146 055	225 412	375 267	358 672	218 190	197 529	195 056	120 005	84 449	79 950	83 934	87 520	2 172 038
Arroz cáscara	11-12	30 878	37 764	25 317	27 254	41 533	40 999	82 494	27 426	15 249	17 774	16 525	25 486	388 695
	12-13	39 821	30 076	28 738	34 891	37 718	50 327	77 412	26 496	16 202	17 042	17 486	21 917	398 123
Maiz amiláceo	11-12	15 416	41 911	80 645	58 786	26 957	18 645	2 837	1 464	1 718	2 476	2 639	2 730	256 223
	12-13	15 872	39 238	85 402	67 172	22 319	17 011	5 238	1 872	2 048	2 407	1 620	2 465	262 662
Frijol grano ^{1/}	11-12	3 962	5 359	12 137	15 086	14 681	8 088	2 636	2 729	6 690	6 572	5 486	3 994	87 420
	12-13	3 364	5 416	14 315	16 120	12 395	7 986	3 643	3 228	7 544	6 614	3 818	4 067	88 510
Frijol castilla	11-12	2 412	1 454	721	372	308	862	9 692	2 782	604	1 036	2 690	3 425	26 356
	12-13	2 777	1 324	530	460	489	788	779	3 805	517	895	2 419	2 763	17 544
Pallar	11-12	666	101	80	93	53	164	1 231	2 322	1 697	319	364	1 621	8 710
	12-13	808	162	125	96	75	116	856	3 095	663	240	199	257	6 691
Zarandaja	11-12	505	179	131	107	5	151	78	76	82	55	563	491	2 423
	12-13	209	160	159	128	28	105	113	97	21	610	100	859	2 589
Frijol de palo	11-12	160	211	129	176	224	135	260	214	286	170	111	439	2 514
	12-13	243	94	63	84	134	203	194	144	240	118	128	211	1 856
Garbanzo	11-12	316	3	2	27	4	9	--	41	400	721	211	368	2 101
	12-13	679	69	--	7	2	6	--	105	164	616	74	535	2 256
Frijol loctao	11-12	--	--	--	--	--	--	6	--	--	--	73	33	112
	12-13	--	--	3	--	--	--	--	--	--	--	12	--	15
Lenteja	11-12	--	10	8	51	303	1 692	933	592	148	44	--	20	3 801
	12-13	17	20	33	51	339	1 820	1 182	516	102	8	--	--	4 088
Papa	11-12	26 864	41 011	89 225	76 718	17 522	3 499	2 173	3 649	7 413	14 151	19 950	17 400	319 574
	12-13	25 195	40 036	84 106	79 113	17 832	5 463	2 819	3 637	7 301	13 875	20 079	17 739	317 193
Trigo	11-12	39	884	6 687	15 132	34 295	40 485	31 295	13 237	6 316	1 930	1 964	396	152 659
	12-13	63	577	6 373	16 816	34 316	40 699	32 310	15 044	5 069	1 476	1 163	1 138	155 042
Algodón rama	11-12	4 914	14 039	5 136	3 335	3 681	9 354	1 562	772	1 292	1 820	1 308	2 218	49 430
	12-13	2 161	10 083	4 460	3 318	2 444	1 121	1 398	586	1 182	1 431	1 293	750	30 226
Maiz amarillo duro	11-12	29 351	47 166	33 063	18 772	16 075	29 857	31 329	27 883	14 460	13 342	21 416	22 071	304 784
	12-13	26 053	43 486	36 752	20 737	17 330	20 635	32 803	29 066	15 946	17 671	21 296	18 194	299 967
Soya	11-12	32	59	49	57	71	110	165	151	50	48	34	285	1 109
	12-13	65	103	213	58	139	165	255	294	145	78	93	60	1 667
Sorgo grano	11-12	8	5	4	--	--	--	6	--	--	4	8	--	35
	12-13	6	--	3	4	8	--	3	2	3	2	8	--	39
Marigold	11-12	126	103	33	45	16	13	25	198	454	377	971	193	2 554
	12-13	173	26	--	--	--	--	6	62	21	45	235	12	580
Cebada grano	11-12	68	1 020	19 248	42 193	40 502	31 311	15 799	4 810	566	313	120	88	156 038
	12-13	72	1 041	17 398	44 849	40 582	30 145	15 723	5 860	535	293	107	54	156 659
Quinua	11-12	243	10 189	20 366	9 007	1 808	292	39	28	25	18	30	32	42 077
	12-13	260	8 414	20 767	12 636	3 437	593	157	84	130	232	235	394	47 337
Cañihua	11-12	5	924	3 402	2 318	79	--	--	--	--	--	--	--	6 728
	12-13	--	735	3 201	2 349	134	--	--	--	--	--	--	--	6 419
Kiwicha	11-12	11	8	140	536	685	217	44	45	30	1	1	5	1 723
	12-13	12	25	226	435	726	56	63	51	32	17	--	--	1 643
Haba grano	11-12	3 207	13 412	27 072	17 353	5 766	1 801	1 195	836	293	307	470	553	72 262
	12-13	3 060	11 243	26 646	20 953	5 787	2 150	1 331	699	324	435	474	315	73 414
Arveja grano	11-12	2 193	4 010	10 179	10 303	7 412	6 144	9 722	15 651	12 540	5 791	1 538	1 341	86 821
	12-13	2 085	4 118	9 977	11 230	7 840	6 491	9 021	14 920	14 029	4 715	1 218	1 659	87 301
Chocho	11-12	55	727	3 087	2 788	1 790	1 026	103	99	15	15	4	--	9 708
	12-13	40	729	3 089	3 234	1 517	913	141	80	--	8	12	--	9 762
Olluco	11-12	5 129	6 418	7 752	4 997	1 301	383	170	110	147	333	603	815	28 156
	12-13	4 571	6 600	8 075	5 639	994	718	142	125	188	322	497	1 100	28 970
Oca	11-12	1 435	3 415	6 227	2 743	486	182	84	24	10	3	86	110	14 804
	12-13	1 414	3 186	6 426	2 734	462	148	137	7	3	24	73	127	14 739
Mashua	11-12	275	1 092	2 406	1 172	66	2	--	8	--	1	4	29	5 056
	12-13	215	971	2 429	1 256	117	2	8	--	--	--	5	15	5 018
Camote	11-12	1 182	1 338	1 263	1 270	1 398	1 487	1 375	1 535	1 224	1 327	1 422	2 521	17 340
	12-13	1 853	1 617	1 244	1 331	1 237	1 269	1 296	1 209	1 328	1 558	935	2 342	17 219
Yuca	11-12	11 475	13 331	12 012	9 194	8 138	7 244	6 432	5 671	5 812	6 884	8 006	8 665	102 865
	12-13	12 360	13 044	11 998	10 399	7 832	6 986	5 905	5 693	5 761	6 441	7 495	8 252	102 164
Cebolla	11-12	1 645	1 571	1 382	1 141	889	1 176	1 584	1 554	3 361	1 511	1 878	1 533	19 226
	12-13	1 633	1 923	1 443	1 468	1 244	823	1 436	2 191	3 778	1 504	1 560	1 380	20 384
Ajo	11-12	580	308	649	621	442	184	202	407	668	1 094	2 023	677	7 856
	12-13	348	317	567	711	388	149	245	593	740	792	841	403	6 094
Tomate	11-12	813	526	408	335	298	357	412	393	483	471	532	728	5 754
	12-13	629	581	509	395	329	643	443	444	438	484	462	515	5 872

p/ Preliminar

-- magnitud cero

1/ Incluye frijol bayo, caballero, canario, cocacho, panamito, larán.

Fuente: Gerencias/Direcciones Regionales de Agricultura -Sub Gerencia/ Dirección de Estadística /Dirección de Información Agraria - Evaluación Agrícola ,Mensual

Elaboración : Ministerio de Agricultura y Riego - Oficina de Estudios Económicos y Estadísticos

Cuadro N° 25
SUPERFICIE COSECHADA DE PRINCIPALES CULTIVOS, SEGÚN REGIÓN
Período: enero-julio. Años: 2012 y 2013p/
(ha)

Región	Años	ene-jul	Arroz cáscara	Maíz amiláceo	Frijol gr. seco ^{1/}	Frijol castlla	Pallar	Zaran- daja	Garbanzo
TOTAL NACIONAL	2012	1 118 804	277 450	186 834	52 825	14 616	456	551	28
	2013	1 124 087	285 526	195 559	53 678	5 917	423	634	107
Tumbes	2012	10 522	9 100	--	--	89	--	--	--
	2013	9 634	9 241	--	1	73	--	--	--
Piura	2012	84 367	51 950	6 665	2 021	11 517	--	--	--
	2013	74 601	48 434	7 559	2 467	3 084	--	--	--
Lambayeque	2012	72 697	44 213	1 152	571	663	13	213	--
	2013	78 212	49 936	1 203	269	730	137	125	69
La Libertad	2012	123 821	31 747	12 894	2 376	484	3	66	12
	2013	120 157	33 281	11 905	2 026	354	21	75	23
Cajamarca	2012	122 442	15 660	38 928	16 319	--	--	272	--
	2013	126 072	15 346	41 155	16 955	--	--	434	--
Cajamarca	2012	42 226	1 886	11 185	4 713	--	--	5	--
	2013	44 485	1 963	12 120	4 605	--	--	8	--
Chota	2012	57 639	2 422	25 285	8 758	--	--	267	--
	2013	59 644	2 185	26 631	9 589	--	--	426	--
Jaén	2012	22 577	11 352	2 458	2 848	--	--	--	--
	2013	21 944	11 198	2 404	2 761	--	--	--	--
Amazonas	2012	43 776	23 691	4 150	5 563	--	--	--	--
	2013	54 685	30 667	5 634	6 445	--	--	--	--
Ancash	2012	44 253	3 626	9 630	944	--	289	--	--
	2013	47 267	4 840	10 279	904	--	165	--	--
Lima	2012	31 623	--	370	409	1 214	--	--	--
	2013	28 452	--	405	567	1 030	--	--	--
Lima Metropolitana	2012	355	--	--	126	--	--	--	--
	2013	454	--	--	167	--	--	--	--
Callao	2012	--	--	--	--	--	--	--	--
	2013	--	--	--	--	--	--	--	--
Ica	2012	7 385	--	81	118	39	143	--	--
	2013	8 215	--	56	117	49	96	--	--
Huánuco	2012	66 155	6 008	12 597	4 148	--	--	--	--
	2013	66 652	5 651	12 857	4 244	--	--	--	--
Pasco	2012	13 670	1 606	1 152	476	--	--	--	--
	2013	16 074	2 233	1 632	554	--	--	--	--
Junín	2012	44 626	1 963	7 966	2 569	--	--	--	--
	2013	44 541	1 670	8 218	2 643	--	--	--	--
Huancavelica	2012	50 584	--	16 850	4 718	--	--	--	--
	2013	47 260	--	17 094	4 542	--	--	--	--
Arequipa	2012	26 165	18 071	2 805	407	--	--	--	--
	2013	27 459	19 561	2 715	1 261	--	--	--	--
Moquegua	2012	1 481	--	717	77	--	--	--	--
	2013	1 410	--	651	86	--	--	--	--
Tacna	2012	989	--	562	--	--	--	--	--
	2013	710	--	312	--	--	--	--	--
Ayacucho	2012	48 028	454	17 426	1 859	--	7	--	14
	2013	49 560	300	18 497	1 853	--	4	--	15
Apurímac	2012	53 592	--	22 638	5 337	--	2	--	2
	2013	56 750	--	26 665	3 960	--	--	--	--
Abancay	2012	20 550	--	8 674	2 558	--	2	--	2
	2013	18 610	--	9 150	1 019	--	--	--	--
Andahuaylas	2012	33 042	--	13 965	2 779	--	--	--	--
	2013	38 140	--	17 515	2 941	--	--	--	--
Cusco	2012	76 396	1 362	26 607	1 519	--	--	--	--
	2013	75 054	1 060	25 355	1 833	--	--	--	--
Puno	2012	57 404	509	3 644	271	--	--	--	--
	2013	61 199	402	3 369	362	--	--	--	--
San Martín	2012	106 837	52 023	--	2 192	565	--	--	--
	2013	94 969	47 941	--	1 807	594	--	--	--
Loreto	2012	12 363	7 649	--	651	2	--	--	--
	2013	15 531	6 687	--	450	--	--	--	--
Ucayali	2012	12 313	5 078	--	35	43	--	--	--
	2013	10 855	5 148	--	31	4	--	--	--
Madre de Dios	2012	6 960	2 741	--	121	--	--	--	--
	2013	8 316	3 130	--	135	--	--	--	--

Continúa

Conclusión

Región	Años	Frijol loctao	Lenteja	Papa	Trigo	Maíz a. duro	Soya	Sorgo grano	Caña de azúcar
TOTAL NACIONAL	2012	6	2 949	256 087	94 987	188 741	504	23	42 748
	2013	--	3 405	257 366	95 822	180 062	983	21	44 586
Tumbes	2012	--	--	--	--	1 328	5	--	--
	2013	--	--	--	--	305	14	--	--
Piura	2012	--	--	700	2 062	9 391	61	--	--
	2013	--	--	1 482	3 433	7 863	279	--	--
Lambayeque	2012	6	--	510	657	12 469	--	--	12 230
	2013	--	--	548	965	8 949	--	--	15 281
La Libertad	2012	--	1 541	17 958	19 167	16 975	--	--	20 599
	2013	--	1 682	18 383	18 282	14 851	--	--	19 275
Cajamarca	2012	--	1 296	17 649	15 073	17 177	68	--	--
	2013	--	1 499	18 192	14 041	18 356	95	--	--
Cajamarca	2012	--	1 278	6 921	12 560	3 678	--	--	--
	2013	--	1 486	7 575	11 804	4 924	--	--	--
Chota	2012	--	18	10 428	1 700	8 761	--	--	--
	2013	--	13	10 445	1 356	8 999	--	--	--
Jaén	2012	--	--	300	813	4 738	68	--	--
	2013	--	--	172	881	4 433	95	--	--
Amazonas	2012	--	--	2 362	46	7 705	261	--	--
	2013	--	--	2 782	3	8 875	280	--	--
Ancash	2012	--	--	9 889	10 810	6 212	--	--	2 853
	2013	--	140	9 737	11 244	6 509	--	--	3 449
Lima	2012	--	--	2 517	131	20 247	--	--	6 735
	2013	--	--	2 094	121	18 041	--	--	6 194
Lima Metropolitana	2012	--	--	5	--	224	--	--	--
	2013	--	--	3	--	284	--	--	--
Callao	2012	--	--	--	--	--	--	--	--
	2013	--	--	--	--	--	--	--	--
Ica	2012	--	--	360	8	6 636	--	--	--
	2013	--	--	425	5	7 469	--	--	--
Huánuco	2012	--	--	25 598	9 153	8 652	--	--	--
	2013	--	--	26 434	8 954	8 512	--	--	--
Pasco	2012	--	--	7 952	286	2 198	--	--	--
	2013	--	--	8 395	--	3 260	--	--	--
Junín	2012	--	--	21 839	6 392	3 896	1	--	--
	2013	--	--	21 332	6 671	3 979	28	--	--
Huancavelica	2012	--	40	24 652	4 083	241	--	--	--
	2013	--	9	21 294	4 084	238	--	--	--
Arequipa	2012	--	--	3 403	210	916	--	23	331
	2013	--	--	2 935	188	391	--	21	387
Moquegua	2012	--	--	576	60	51	--	--	--
	2013	--	--	557	88	28	--	--	--
Tacna	2012	--	--	410	5	12	--	--	--
	2013	--	--	382	10	6	--	--	--
Ayacucho	2012	--	16	19 329	7 855	1 067	1	--	--
	2013	--	23	18 754	9 088	1 024	2	--	--
Apurímac	2012	--	56	17 297	5 969	2 291	--	--	--
	2013	--	52	18 514	5 748	1 811	--	--	--
Abancay	2012	--	--	5 683	2 138	1 494	--	--	--
	2013	--	--	5 603	1 778	1 060	--	--	--
Andahuaylas	2012	--	56	11 614	3 832	797	--	--	--
	2013	--	52	12 911	3 970	751	--	--	--
Cusco	2012	--	--	34 099	11 448	1 335	26	--	--
	2013	--	--	31 959	11 317	3 446	84	--	--
Puno	2012	--	--	48 983	1 572	2 390	35	--	--
	2013	--	--	53 165	1 579	2 287	35	--	--
San Martín	2012	--	--	--	--	52 015	42	--	--
	2013	--	--	--	--	44 466	161	--	--
Loreto	2012	--	--	--	--	4 061	--	--	--
	2013	--	--	--	--	8 394	--	--	--
Ucayali	2012	--	--	--	--	7 153	4	--	--
	2013	--	--	--	--	5 667	5	--	--
Madre de Dios	2012	--	--	--	--	4 099	--	--	--
	2013	--	--	--	--	5 052	--	--	--

p/ Preliminar

-- magnitud cero

1/ Incluye frijol bayo, caballero, canario, cocacho, panamito, larán.

Fuente: Gerencias/Direcciones Regionales de Agricultura -Sub Gerencia/ Dirección de Estadística /Dirección de Información Agraria - Evaluación Agrícola ,Mensual

Elaboración : Ministerio de Agricultura y Riego - Oficina de Estudios Económicos y Estadísticos

Cuadro N° 26
SUPERFICIE COSECHADA DE PRINCIPALES CULTIVOS, SEGÚN REGIÓN
Período: enero-julio. Años: 2012 y 2013p/
(ha)

Región	Años	ene-jul	Cebada grano	Quinua	Cañihua	Kiwicha	Haba gr. seco	Arveja gr. seco	Chocho Tarwi
TOTAL NACIONAL	2012	375 453	124 333	38 157	6 392	1 560	52 432	24 217	4 762
	2013	384 582	125 745	43 076	6 274	1 054	53 418	25 451	4 891
Tumbes	2012	52	--	--	--	--	--	--	--
	2013	75	--	--	--	--	--	--	--
Piura	2012	2 715	58	--	--	--	364	423	--
	2013	2 994	168	--	--	--	216	470	--
Lambayeque	2012	2 532	59	--	--	--	417	289	--
	2013	2 386	30	--	--	--	315	260	--
La Libertad	2012	33 035	19 590	379	--	93	3 769	4 510	2
	2013	30 558	17 047	494	--	86	3 030	4 968	--
Cajamarca	2012	24 714	6 823	201	--	--	3 619	1 948	81
	2013	23 393	6 212	190	--	--	4 046	1 824	71
Cajamarca	2012	12 697	6 268	201	--	--	1 784	1 489	81
	2013	11 895	5 709	190	--	--	1 899	1 414	71
Chota	2012	8 800	468	--	--	--	1 820	42	--
	2013	8 662	399	--	--	--	2 084	--	--
Jaén	2012	3 216	87	--	--	--	15	417	--
	2013	2 837	104	--	--	--	63	410	--
Amazonas	2012	5 997	17	3	--	--	145	85	52
	2013	6 196	6	6	--	--	196	45	104
Ancash	2012	12 030	6 126	158	--	166	1 538	1 287	--
	2013	13 228	6 887	246	--	146	1 751	1 155	50
Lima	2012	7 785	157	--	--	--	103	7	--
	2013	6 920	136	7	--	--	116	15	--
Lima Metropolitana	2012	757	--	--	--	--	--	--	--
	2013	817	5	--	--	--	--	--	--
Callao	2012	13	--	--	--	--	--	--	--
	2013	--	--	--	--	--	--	--	--
Ica	2012	2 081	--	20	--	--	--	--	--
	2013	2 128	14	8	--	--	--	--	--
Huánuco	2012	16 664	6 122	353	--	--	2 851	1 168	282
	2013	17 107	6 055	416	--	--	3 065	1 208	312
Pasco	2012	4 076	221	--	--	--	624	169	--
	2013	4 708	--	--	--	--	892	242	--
Junín	2012	24 913	12 082	1 396	--	--	1 839	1 241	46
	2013	25 681	12 217	2 073	--	--	1 810	1 214	64
Huancavelica	2012	30 278	16 796	500	--	27	5 999	3 579	500
	2013	29 215	16 244	628	--	28	5 448	3 603	413
Arequipa	2012	7 287	550	507	3	149	312	17	--
	2013	7 381	566	397	11	100	315	18	--
Moquegua	2012	356	100	18	--	--	144	--	--
	2013	456	147	31	--	--	146	--	--
Tacna	2012	918	2	81	--	--	--	--	--
	2013	968	2	35	--	--	--	--	--
Ayacucho	2012	29 748	10 154	3 616	--	113	5 976	3 703	104
	2013	36 465	13 147	4 734	--	132	7 152	4 804	442
Apurímac	2012	16 163	5 226	1 246	--	362	3 602	1 260	267
	2013	17 043	5 327	1 538	--	324	3 968	1 146	271
Abancay	2012	6 334	2 097	379	--	29	1 604	436	202
	2013	5 880	2 017	497	--	28	1 574	385	148
Andahuaylas	2012	9 830	3 130	867	--	333	1 998	824	65
	2013	11 163	3 310	1 042	--	296	2 395	761	123
Cusco	2012	48 453	16 200	2 236	751	650	11 915	3 459	1 931
	2013	44 202	15 033	2 387	669	238	11 364	3 384	1 761
Puno	2012	77 561	24 050	27 445	5 638	--	9 216	1 073	1 497
	2013	82 996	26 504	29 886	5 594	--	9 589	1 095	1 404
San Martín	2012	4 446	--	--	--	--	--	--	--
	2013	4 369	--	--	--	--	--	--	--
Loreto	2012	17 404	--	--	--	--	--	--	--
	2013	19 270	--	--	--	--	--	--	--
Ucayali	2012	5 061	--	--	--	--	--	--	--
	2013	5 585	--	--	--	--	--	--	--
Madre de Dios	2012	414	--	--	--	--	--	--	--
	2013	441	--	--	--	--	--	--	--

Continúa

Conclusión

Región	Años	Olluco	Oca	Mashua	Camote	Yuca	Cebolla	Ajo	Tomate
TOTAL NACIONAL	2012	26 467	14 337	5 027	8 511	52 660	10 891	2 765	2 941
	2013	27 099	14 237	4 898	8 207	53 267	10 947	2 575	3 443
Tumbes	2012	--	--	--	1,0	49	--	--	2
	2013	--	--	--	13,4	60	--	--	2
Piura	2012	351	256	--	502	560	156	6	39
	2013	347	296	--	575	727	162	11	22
Lambayeque	2012	241	105	--	597	256	428	--	140
	2013	210	93	--	723	184	362	--	209
La Libertad	2012	1 609	1 050	93	259	741	602	272	68
	2013	1 717	1 059	53	365	859	547	249	85
Cajamarca	2012	3 397	1 659	--	859	5 057	175	756	140
	2013	3 398	1 281	--	827	4 532	150	717	145
Cajamarca	2012	1 748	621	--	177	112	71	138	7
	2013	1 832	370	--	123	101	33	153	--
Chota	2012	1 512	1 038	--	682	2 446	102	610	80
	2013	1 404	911	--	704	2 412	115	553	80
Jaén	2012	137	--	--	--	2 499	2	8	53
	2013	162	--	--	--	2 020	2	11	65
Amazonas	2012	159	40	11	16	5 446	2	9	14
	2013	228	61	21	21	5 479	2	11	17
Ancash	2012	1 114	548	--	398	159	343	40	153
	2013	1 275	518	--	639	147	226	32	156
Lima	2012	255	152	15	4 636	818	366	422	854
	2013	240	139	9	3 612	796	582	331	937
Lima Metropolitana	2012	--	--	--	187	--	528	8	34
	2013	--	--	--	196	4	524	--	88
Callao	2012	--	--	--	--	--	13	--	--
	2013	--	--	--	--	--	--	--	--
Ica	2012	7	--	--	501	146	734	--	673
	2013	--	--	--	569	121	528	20	868
Huánuco	2012	1 645	614	200	259	2 868	183	66	56
	2013	1 816	591	205	256	2 893	165	59	68
Pasco	2012	600	441	--	--	2 021	--	--	--
	2013	797	690	--	--	2 087	--	--	--
Junín	2012	2 676	801	841	--	3 117	535	296	43
	2013	2 624	775	813	--	3 275	485	290	42
Huancavelica	2012	1 973	380	325	--	--	27	138	35
	2013	2 038	309	257	1	--	8	208	31
Arequipa	2012	129	83	5	50	9	4 863	385	225
	2013	101	64	9	73	7	5 066	287	367
Moquegua	2012	8	9	--	3	--	71	--	3
	2013	7	5	8	8	--	89	13	2
Tacna	2012	--	--	--	22	--	646	41	126
	2013	--	--	--	22	--	764	13	132
Ayacucho	2012	2 684	1 395	994	12	305	346	279	67
	2013	2 720	1 385	984	15	276	357	264	53
Apurímac	2012	2 533	785	626	39	18	101	48	50
	2013	2 484	1 058	661	28	28	86	70	55
Abancay	2012	1 233	161	110	15	17	3	2	48
	2013	903	191	78	--	5	6	--	49
Andahuaylas	2012	1 300	625	516	24	1	98	46	3
	2013	1 582	867	583	28	23	80	70	6
Cusco	2012	5 050	2 212	1 031	--	2 651	304	--	64
	2013	4 922	2 051	1 021	19	998	329	--	27
Puno	2012	2 038	3 808	887	74	1 433	393	--	9
	2013	2 176	3 863	857	137	1 477	412	--	2
San Martín	2012	--	--	--	--	4 341	--	--	105
	2013	--	--	--	--	4 295	--	--	74
Loreto	2012	--	--	--	--	17 288	75	--	41
	2013	--	--	--	--	19 115	103	--	52
Ucayali	2012	--	--	--	76	4 985	--	--	--
	2013	--	--	--	87	5 490	--	--	8
Madre de Dios	2012	--	--	--	20	393	--	--	1
	2013	--	--	--	21	418	--	--	2

p/ Preliminar

-- magnitud cero

 Fuente: Gerencias/Direcciones Regionales de Agricultura -Sub Gerencia/ Dirección de Estadística /Dirección de Información Agraria - Evaluación Agrícola ,M
 Elaboración : Ministerio de Agricultura y Riego - Oficina de Estudios Económicos y Estadísticos

Cuadro Nº 27
SUPERFICIE COSECHADA DE PRINCIPALES CULTIVOS, POR MES
 Período: enero-julio. Años: 2012 y 2013^{p/}
 (ha)

Cultivos	Años	ene-jul	ene	feb	mar	abr	may	jun	jul	ago	set	oct	nov	dic	ene-dic
TOTAL NACIONAL	2012	1 494 257	92 533	91 702	95 765	197 295	347 430	363 188	306 344	170 853	113 973	93 984	102 352	107 420	2 082 839
	2013	1 508 665	84 946	87 334	112 249	208 569	354 734	375 428	285 405						
Arroz cáscara	2012	277 450	31 706	20 047	24 152	32 166	59 447	68 023	41 910	14 950	18 157	24 376	21 260	34 857	391 049
	2013	285 526	26 334	20 679	31 819	28 248	53 623	85 662	39 163						
Maíz amiláceo	2012	186 834	142	1 243	1 082	9 423	56 076	72 493	46 376	17 658	3 663	372	387	349	209 263
	2013	195 559	47	549	1 457	11 963	66 984	69 147	45 412						
Frijol grano seco ^{1/}	2012	52 825	2 303	1 680	1 653	4 194	13 332	15 227	14 437	13 275	6 834	4 358	2 765	2 016	82 072
	2013	53 678	2 609	2 110	1 945	3 974	13 831	15 431	13 779						
Frijol castilla	2012	14 616	515	344	279	1 745	9 781	1 429	524	1 171	2 402	3 100	2 689	1 800	25 777
	2013	5 917	595	546	411	470	2 301	1 028	568						
Pallar	2012	456	44	26	21	36	46	121	163	1 103	2 011	997	2 449	1 011	8 027
	2013	423	127	49	48	62	39	23	75						
Zarandaja	2012	551	26	133	82	69	31	42	168	129	119	109	886	263	2 056
	2013	634	48	41	94	179	125	30	117						
Garbanzo	2012	28	--	--	2	--	3	3	20	41	321	625	1 060	329	2 404
	2013	107	69	--	--	--	1	9	28						
Frijol loctao	2012	6	--	--	--	--	1	5	--	--	73	--	33	3	115
	2013	--	--	--	--	--	--	--	--						
Lenteja	2012	2 949	--	10	--	12	129	930	1 868	917	65	2	--	20	3 953
	2013	3 405	70	27	5	35	181	919	2 168						
Papa	2012	256 087	12 669	17 480	25 980	63 184	79 773	40 814	16 187	7 562	8 686	9 440	14 877	15 825	312 476
	2013	257 366	13 873	17 721	29 944	66 545	82 346	34 447	12 492						
Trigo	2012	94 987	55	64	170	752	6 624	31 267	56 055	38 003	14 644	1 784	1 797	737	151 952
	2013	95 822	27	43	281	1 580	5 960	35 534	52 396						
Maíz amarillo duro	2012	188 741	25 965	33 511	23 630	20 336	24 303	30 638	30 359	23 312	20 356	20 368	25 382	26 676	304 835
	2013	180 062	22 736	27 286	27 168	22 503	20 738	28 714	30 918						
Soya	2012	504	34	54	37	61	100	114	105	120	153	77	196	186	1 236
	2013	983	122	29	56	78	86	335	277						
Sorgo grano	2012	23	8	5	4	--	--	6	--	--	--	4	8	--	35
	2013	21	6	3	4	8	--	--	--						
Caña de azúcar	2012	42 748	7 371	6 351	6 445	5 781	5 520	5 184	6 096	6 979	7 702	7 643	8 390	7 665	81 126
	2013	44 586	7 041	6 780	5 856	6 801	7 033	5 826	5 247						
Cebada grano	2012	124 333	3	2	200	8 947	24 539	38 938	51 704	20 091	5 579	589	387	235	151 214
	2013	125 745	40	31	173	12 537	27 461	41 970	43 534						
Quinua	2012	38 157	82	35	109	20 846	11 241	4 178	1 667	202	25	20	26	68	38 498
	2013	43 076	37	7	38	21 592	15 113	4 337	1 952						
Cañihua	2012	6 392	--	--	327	5 027	1 037	1	--	--	--	--	--	--	6 392
	2013	6 274	--	--	529	4 413	1 332	--	--						
Kiwicha	2012	1 560	11	6	23	51	940	338	192	140	11	--	--	7	1 718
	2013	1 054	12	10	10	63	567	261	131						
Haba grano seco	2012	52 432	11	45	216	4 806	16 490	18 482	12 382	2 548	510	104	74	71	55 738
	2013	53 418	24	86	248	5 889	18 029	17 649	11 494						
Arveja grano seco	2012	24 217	18	54	107	584	6 221	8 109	9 125	9 264	9 625	5 518	3 646	676	52 945
	2013	25 451	59	39	132	1 201	7 457	8 203	8 361						
Chocho	2012	4 762	--	--	126	7	1 841	1 868	921	925	1 517	1 786	494	122	9 605
	2013	4 891	22	--	3	15	1 494	2 161	1 197						
Olluco	2012	26 467	402	686	1 402	4 541	9 656	7 255	2 526	509	247	94	79	224	27 620
	2013	27 099	327	729	1 526	4 935	10 413	6 948	2 223						
Oca	2012	14 337	3	--	143	3 199	5 997	3 801	1 196	266	106	15	10	--	14 734
	2013	14 237	--	26	264	3 587	5 956	3 377	1 027						
Mashua	2012	5 027	--	--	28	762	2 357	1 667	214	17	6	--	--	--	5 050
	2013	4 898	--	--	36	1 038	2 411	1 207	206						
Camote	2012	8 511	1 053	844	1 029	1 175	1 167	1 450	1 793	1 348	1 406	1 505	2 748	1 896	17 413
	2013	8 207	1 157	1 029	1 073	1 177	1 133	1 282	1 357						
Yuca	2012	52 660	7 907	7 271	6 604	7 186	8 003	8 247	7 442	6 965	7 327	7 818	8 649	8 936	92 356
	2013	53 263	7 271	7 568	7 050	7 218	7 628	8 317	8 213						
Cebolla	2012	10 891	1 220	1 147	1 263	1 755	1 816	1 635	2 057	2 575	1 518	1 899	1 498	1 560	19 941
	2013	10 947	1 241	1 218	1 394	1 720	1 595	1 549	2 231						
Ajo	2012	2 765	422	211	248	356	547	535	447	345	416	835	2 034	1 267	7 661
	2013	2 575	446	165	181	358	466	546	413						
Tomate	2012	2 941	566	456	405	297	416	390	411	441	497	547	530	623	5 580
	2013	3 443	610	565	508	380	434	519	429						

p/ Preliminar

-- magnitud cero

1/ Incluye frijol bayo, caballero, canario, cocacho, panamito, larán.

Fuente: Gerencias/Direcciones Regionales de Agricultura -Sub Gerencia/ Dirección de Estadística /Dirección de Información Agraria - Evaluación Agrícola, Mensual

Elaboración: Ministerio de Agricultura y Riego - Oficina de Estudios Económicos y Estadísticos

Cuadro Nº 28
PRODUCCIÓN DE PRINCIPALES CULTIVOS, SEGÚN REGIÓN
Período: enero-julio. Años: 2012 y 2013p/
(t)

Región	Años	Arroz cáscara	Maíz amiláceo	Frijol gr. seco ^{1/}	Frijol castilla	Pallar	Zaran- daja	Frijol de palo	Gar- banzo	Frijol loctao	Lenteja
TOTAL NACIONAL	2012	2 292 653	255 562	56 500	22 749	696	622	2 092	33	8	2 803
	2013	2 351 348	288 496	59 191	7 723	702	658	1 029	108	--	3 269
Tumbes	2012	76 186	--	--	103	--	--	--	--	--	--
	2013	69 282	--	1	83	--	--	--	--	--	--
Piura	2012	481 168	4 923	1 235	17 254	--	--	135	--	--	--
	2013	459 287	6 232	1 699	3 285	--	--	--	--	--	--
Lambayeque	2012	402 587	1 633	491	871	13	275	28	--	8	--
	2013	415 921	2 052	168	736	189	209	121	62	--	--
La Libertad	2012	335 360	16 566	3 088	977	4	134	39	15	--	1 562
	2013	365 223	15 659	2 746	631	42	121	33	32	--	1 757
Cajamarca	2012	120 253	28 865	12 805	--	--	213	71	--	--	1 106
	2013	117 917	33 157	13 813	--	--	327	44	--	--	1 240
Cajamarca	2012	13 350	8 181	3 896	--	--	6	--	--	--	1 092
	2013	13 747	11 529	4 033	--	--	10	--	--	--	1 231
Chota	2012	19 436	18 359	6 906	--	--	207	71	--	--	14
	2013	17 939	19 405	7 880	--	--	318	44	--	--	9
Jaén	2012	87 467	2 325	2 003	--	--	--	--	--	--	--
	2013	86 231	2 223	1 900	--	--	--	--	--	--	--
Amazonas	2012	178 700	3 509	3 557	--	--	--	--	--	--	--
	2013	234 902	4 695	4 318	--	--	--	--	--	--	--
Ancash	2012	29 710	11 439	1 128	--	366	--	--	--	--	--
	2013	41 840	12 640	1 084	--	217	--	--	--	--	179
Lima	2012	--	760	949	2 817	--	--	--	--	--	--
	2013	--	931	968	2 295	--	--	--	--	--	--
Lima Metropolitana	2012	--	--	395	--	--	--	--	--	--	--
	2013	--	--	498	--	--	--	--	--	--	--
Callao	2012	--	--	--	--	--	--	--	--	--	--
	2013	--	--	--	--	--	--	--	--	--	--
Ica	2012	--	221	183	79	302	--	--	--	--	--
	2013	--	164	245	93	249	--	--	--	--	--
Huánuco	2012	22 304	13 875	5 751	--	--	--	--	--	--	--
	2013	20 326	15 668	6 125	--	--	--	--	--	--	--
Pasco	2012	2 304	974	700	--	--	--	--	--	--	--
	2013	3 377	1 991	853	--	--	--	--	--	--	--
Junín	2012	6 115	17 301	3 226	--	--	--	--	--	--	--
	2013	5 343	18 003	3 286	--	--	--	--	--	--	--
Huancavelica	2012	--	25 828	6 980	--	--	--	--	--	--	50
	2013	--	25 911	6 868	--	--	--	--	--	--	13
Arequipa	2012	241 328	8 651	785	--	--	--	--	--	--	--
	2013	259 186	9 944	2 345	--	--	--	--	--	--	--
Moquegua	2012	--	812	263	--	--	--	--	--	--	--
	2013	--	801	210	--	--	--	--	--	--	--
Tacna	2012	--	1 639	--	--	--	--	--	--	--	--
	2013	--	917	--	--	--	--	--	--	--	--
Ayacucho	2012	1 015	17 068	1 848	--	7	--	13	14	--	16
	2013	693	18 104	1 998	--	5	--	3	14	--	21
Apurímac	2012	--	32 289	7 608	--	4	--	--	4	--	69
	2013	--	41 417	6 247	--	--	--	--	--	--	59
Abancay	2012	--	11 330	3 119	--	4	--	--	4	--	--
	2013	--	12 715	2 077	--	--	--	--	--	--	--
Andahuaylas	2012	--	20 960	4 490	--	--	--	--	--	--	69
	2013	--	28 703	4 171	--	--	--	--	--	--	59
Cusco	2012	2 672	63 197	2 200	--	--	--	1 678	--	--	--
	2013	1 856	74 582	2 764	--	--	--	655	--	--	--
Puno	2012	933	6 012	297	--	--	--	--	--	--	--
	2013	737	5 627	479	--	--	--	--	--	--	--
San Martín	2012	352 537	--	2 169	577	--	--	--	--	--	--
	2013	318 553	--	1 838	594	--	--	--	--	--	--
Loreto	2012	24 072	--	688	2	--	--	--	--	--	--
	2013	20 921	--	476	--	--	--	--	--	--	--
Ucayali	2012	10 376	--	57	70	--	--	128	--	--	--
	2013	10 216	--	51	6	--	--	173	--	--	--
Madre de Dios	2012	5 033	--	98	--	--	--	--	--	--	--
	2013	5 768	--	110	--	--	--	--	--	--	--

Continúa

Conclusión

Región	Años	Papa	Trigo	Plátano	Algodón rama	Maíz a. duro	Soya	Sorgo grano	Caña de azúcar	Café	Espá- rrago	Mari- gold
TOTAL NACIONAL	2012	3 433 836	135 881	1 209 569	104 787	826 104	937	82	5 248 400	282 542	181 618	12 978
	2013	3 430 387	135 876	1 218 920	76 453	779 152	1 809	75	5 883 501	221 744	188 594	1 546
Tumbes	2012	--	--	52 144	--	3 923	10	--	--	--	--	--
	2013	--	--	66 129	--	861	26	--	--	--	--	--
Piura	2012	6 317	1 667	171 405	5 184	36 038	112	--	--	1 784	270	1 873
	2013	13 240	2 721	167 960	1 774	29 706	377	--	--	1 780	490	960
Lambayeque	2012	2 595	395	2 813	11 828	72 898	--	--	1 306 880	404	1 221	--
	2013	3 252	747	2 313	4 102	56 101	--	--	1 669 799	407	2 950	--
La Libertad	2012	287 275	33 723	7 004	5 106	146 179	--	--	2 708 092	272	99 035	6 658
	2013	299 269	31 672	6 795	5 377	127 769	--	--	2 807 613	232	100 829	--
Cajamarca	2012	200 650	15 934	23 762	--	52 454	153	--	--	50 197	--	--
	2013	222 278	15 152	23 144	--	55 431	224	--	--	45 501	--	--
Cajamarca	2012	61 381	13 048	1 537	--	14 754	--	--	--	66	--	--
	2013	64 538	11 661	1 027	--	18 750	--	--	--	153	--	--
Chota	2012	137 262	2 124	2 749	--	28 404	--	--	--	2 068	--	--
	2013	156 602	2 712	2 639	--	28 224	--	--	--	1 343	--	--
Jaén	2012	2 007	762	19 476	--	9 297	153	--	--	48 064	--	--
	2013	1 138	779	19 478	--	8 458	224	--	--	44 006	--	--
Amazonas	2012	30 512	42	87 321	--	18 222	514	--	--	32 586	--	--
	2013	39 546	4	86 032	--	21 318	547	--	--	26 759	--	--
Ancash	2012	100 420	10 841	843	9 218	31 952	--	--	338 263	--	10 612	843
	2013	100 294	11 244	892	6 029	33 298	--	--	472 449	--	8 845	--
Lima	2012	41 939	207	3 060	4 748	189 343	--	--	862 320	--	9 986	2 067
	2013	29 081	168	2 709	3 314	172 879	--	--	883 519	--	9 513	586
Lima Metropolitana	2012	130	--	215	4	1 868	--	--	--	--	37	--
	2013	68	--	226	--	2 316	--	--	--	--	93	--
Callao	2012	--	--	--	--	--	--	--	--	--	--	--
	2013	--	--	--	--	--	--	--	--	--	--	--
Ica	2012	9 185	16	1 154	66 741	60 360	--	--	--	--	60 457	--
	2013	11 752	14	1 267	55 413	69 002	--	--	--	--	65 874	--
Huánuco	2012	347 887	12 450	82 843	31	28 128	--	--	--	2 346	--	--
	2013	361 221	11 746	87 785	23	27 665	--	--	--	2 122	--	--
Pasco	2012	85 459	421	55 646	--	3 329	--	--	--	8 016	--	--
	2013	74 871	--	55 970	--	5 286	--	--	--	6 669	--	--
Junín	2012	382 048	14 666	110 914	--	11 130	1	--	--	71 728	--	--
	2013	372 164	15 587	115 414	--	11 425	34	--	--	53 913	--	--
Huancavelica	2012	253 887	5 700	484	--	374	--	--	--	7	--	--
	2013	219 978	5 325	486	--	373	--	--	--	7	--	--
Arequipa	2012	87 028	530	9	1 920	7 324	--	82	32 846	--	--	1 537
	2013	79 647	589	8	386	3 335	--	75	50 121	--	--	--
Moquegua	2012	7 677	70	6	--	228	--	--	--	--	--	--
	2013	7 119	108	9	--	120	--	--	--	--	--	--
Tacna	2012	6 825	14	48	--	55	--	--	--	--	--	--
	2013	6 597	29	50	--	19	--	--	--	--	--	--
Ayacucho	2012	322 310	8 730	3 822	--	2 180	1	--	--	4 222	--	--
	2013	278 280	9 507	3 664	--	2 300	2	--	--	4 071	--	--
Apurímac	2012	304 943	9 455	181	--	6 652	--	--	--	--	--	--
	2013	294 135	8 923	151	--	4 394	--	--	--	--	--	--
Abancay	2012	64 261	2 702	51	--	5 605	--	--	--	--	--	--
	2013	67 314	2 306	52	--	3 320	--	--	--	--	--	--
Andahuaylas	2012	240 682	6 753	130	--	1 047	--	--	--	--	--	--
	2013	226 821	6 617	99	--	1 075	--	--	--	--	--	--
Cusco	2012	419 800	19 335	20 073	--	2 401	39	--	--	36 186	--	--
	2013	405 217	20 579	22 098	--	5 653	117	--	--	32 812	--	--
Puno	2012	536 950	1 684	6 420	--	4 138	41	--	--	7 284	--	--
	2013	612 379	1 760	6 523	--	3 950	41	--	--	6 789	--	--
San Martín	2012	--	--	258 178	7	113 848	60	--	--	66 066	--	--
	2013	--	--	252 798	36	96 463	433	--	--	39 336	--	--
Loreto	2012	--	--	156 855	--	8 603	--	--	--	9	--	--
	2013	--	--	159 129	--	25 337	--	--	--	6	--	--
Ucayali	2012	--	--	155 571	--	15 333	6	--	--	1 417	--	--
	2013	--	--	147 373	--	11 969	8	--	--	1 321	--	--
Madre de Dios	2012	--	--	8 797	--	9 145	--	--	--	18	--	--
	2013	--	--	9 995	--	12 182	--	--	--	19	--	--

p/ Preliminar

-- magnitud cero

1/ Incluye frijol bayo, caballero, canario, cocacho, panamito, larán.

Fuente: Gerencias/Direcciones Regionales de Agricultura -Sub Gerencia/ Dirección de Estadística /Dirección de Información Agraria - Evaluación Agrícola, Mensual

Elaboración: Ministerio de Agricultura y Riego - Oficina de Estudios Económicos y Estadísticos

Cuadro Nº 29

PRODUCCIÓN DE PRINCIPALES CULTIVOS, SEGÚN REGIÓN

Período: enero-julio. Años: 2012 y 2013p/

(t)

Región	Años	Cebada grano	Quinua	Cañihua	Kiwicha	Haba gr. seco	Arveja gr. seco	Chocho tarhui	Olluco
TOTAL NACIONAL	2012	177 897	43 495	4 949	2 476	69 539	27 815	5 881	171 977
	2013	182 682	46 638	4 642	1 695	74 804	30 241	6 703	175 871
Tumbes	2012	--	--	--	--	--	--	--	--
	2013	--	--	--	--	--	--	--	--
Piura	2012	39	--	--	--	253	293	--	593
	2013	140	--	--	--	177	501	--	849
Lambayeque	2012	35	--	--	--	259	129	--	279
	2013	21	--	--	--	288	173	--	275
La Libertad	2012	35 583	490	--	116	4 704	5 034	3	9 441
	2013	30 437	654	--	105	3 824	5 705	--	9 927
Cajamarca	2012	6 236	188	--	--	3 147	1 536	63	17 499
	2013	5 522	178	--	--	3 501	1 496	107	17 416
Cajamarca	2012	5 789	188	--	--	1 758	1 207	63	6 821
	2013	5 097	178	--	--	1 862	1 226	107	6 776
Chota	2012	367	--	--	--	1 376	33	--	9 787
	2013	330	--	--	--	1 582	--	--	9 570
Jaén	2012	80	--	--	--	14	296	--	891
	2013	95	--	--	--	58	270	--	1 070
Amazonas	2012	19	2	--	--	115	60	32	1 060
	2013	8	3	--	--	153	33	64	1 442
Ancash	2012	6 115	164	--	187	1 560	1 307	--	5 126
	2013	6 858	304	--	222	1 798	1 163	50	5 895
Lima	2012	284	--	--	--	161	7	--	1 032
	2013	239	22	--	--	167	15	--	805
Lima Metropolitana	2012	--	--	--	--	--	--	--	--
	2013	12	--	--	--	--	--	--	--
Callao	2012	--	--	--	--	--	--	--	--
	2013	--	--	--	--	--	--	--	--
Ica	2012	--	40	--	--	--	--	--	32
	2013	35	24	--	--	--	--	--	--
Huánuco	2012	8 516	303	--	--	3 296	1 262	351	16 856
	2013	8 517	382	--	--	3 691	1 359	390	17 992
Pasco	2012	299	--	--	--	803	238	--	5 418
	2013	--	--	--	--	1 182	214	--	6 118
Junín	2012	26 707	1 834	--	--	3 682	2 475	48	18 757
	2013	27 226	3 261	--	--	3 718	2 497	88	18 349
Huancavelica	2012	23 660	466	--	23	8 897	5 306	671	11 805
	2013	24 179	600	--	24	8 168	5 486	602	11 669
Arequipa	2012	1 284	1 333	13	437	605	57	--	562
	2013	1 604	934	11	309	661	53	--	498
Moquegua	2012	108	11	--	--	190	--	--	55
	2013	169	24	--	--	215	--	--	46
Tacna	2012	3	119	--	--	--	--	--	--
	2013	3	54	--	--	--	--	--	--
Ayacucho	2012	10 716	4 138	--	111	5 808	3 448	121	11 855
	2013	14 468	4 964	--	129	7 060	4 591	524	12 062
Apurímac	2012	6 679	2 000	--	538	4 950	1 506	492	22 967
	2013	7 666	1 837	--	426	6 244	1 451	463	20 660
Abancay	2012	2 380	428	--	58	1 973	542	418	11 813
	2013	2 251	531	--	39	2 104	420	330	7 677
Andahuaylas	2012	4 299	1 572	--	480	2 977	964	74	11 154
	2013	5 415	1 307	--	387	4 140	1 031	133	12 983
Cusco	2012	27 160	2 230	451	1 064	20 255	4 135	2 191	34 618
	2013	28 621	3 193	344	482	22 865	4 488	2 667	37 033
Puno	2012	24 455	30 179	4 485	--	10 854	1 023	1 910	14 023
	2013	26 958	30 204	4 288	--	11 092	1 017	1 749	14 835
San Martín	2012	--	--	--	--	--	--	--	--
	2013	--	--	--	--	--	--	--	--
Loreto	2012	--	--	--	--	--	--	--	--
	2013	--	--	--	--	--	--	--	--
Ucayali	2012	--	--	--	--	--	--	--	--
	2013	--	--	--	--	--	--	--	--
Madre de Dios	2012	--	--	--	--	--	--	--	--
	2013	--	--	--	--	--	--	--	--

Continúa

Conclusión

Región	Años	Oca	Mashua	Camote	Yuca	Cebolla	Ajo	Tomate
TOTAL NACIONAL	2012	91 413	31 662	149 867	646 677	396 013	22 247	130 730
	2013	92 323	31 254	144 185	658 898	381 135	19 600	170 959
Tumbes	2012	--	--	3	440	--	--	33
	2013	--	--	96	531	--	--	20
Piura	2012	427	--	9 274	3 563	3 573	14	1 017
	2013	672	--	10 725	4 119	3 317	25	742
Lambayeque	2012	115	--	9 085	2 548	12 114	--	3 807
	2013	119	--	10 616	1 975	10 118	--	6 039
La Libertad	2012	5 980	453	3 421	9 497	19 391	2 238	2 437
	2013	6 201	286	5 048	12 868	17 505	2 099	2 786
Cajamarca	2012	6 744	--	5 302	42 660	1 941	3 475	933
	2013	5 367	--	5 495	38 433	1 354	3 502	983
Cajamarca	2012	2 843	--	1 040	962	1 299	992	107
	2013	1 849	--	809	722	564	1 125	--
Chota	2012	3 901	--	4 262	21 060	637	2 436	542
	2013	3 518	--	4 686	21 016	786	2 314	624
Jaén	2012	--	--	--	20 638	5	48	284
	2013	--	--	--	16 695	5	64	359
Amazonas	2012	244	63	124	83 067	14	47	107
	2013	364	121	154	84 878	14	56	125
Ancash	2012	2 274	--	7 393	3 015	6 658	194	2 783
	2013	2 159	--	12 006	2 827	4 507	151	3 079
Lima	2012	681	74	93 856	25 635	9 785	2 838	29 708
	2013	499	30	75 762	28 224	16 993	2 290	33 835
Lima Metropolitana	2012	--	--	4 186	--	11 650	56	773
	2013	--	--	4 391	48	11 806	--	1 968
Callao	2012	--	--	--	--	114	--	--
	2013	--	--	--	--	--	--	--
Ica	2012	--	--	11 372	3 005	42 909	--	68 259
	2013	--	--	13 042	2 653	28 827	166	92 388
Huánuco	2012	4 189	1 173	3 238	30 378	2 396	296	1 543
	2013	4 177	1 221	3 264	32 171	2 218	282	1 815
Pasco	2012	4 398	--	--	33 167	--	--	--
	2013	4 871	--	--	35 517	--	--	--
Junín	2012	5 055	5 619	--	34 418	10 587	2 510	545
	2013	5 005	5 423	--	36 340	9 443	2 464	533
Huancavelica	2012	2 221	1 900	--	--	176	746	348
	2013	1 842	1 617	6	--	53	1 148	328
Arequipa	2012	354	22	550	105	233 734	7 819	9 308
	2013	282	38	684	109	227 854	5 735	18 180
Moquegua	2012	45	--	28	--	2 682	--	81
	2013	23	71	67	--	3 321	78	52
Tacna	2012	--	--	234	--	23 447	454	4 585
	2013	--	--	250	--	28 291	124	4 781
Ayacucho	2012	5 774	4 187	135	3 337	3 297	1 395	781
	2013	5 679	3 840	176	3 114	3 467	1 174	649
Apurímac	2012	6 273	4 465	262	243	618	164	1 346
	2013	8 249	4 997	194	298	579	308	1 145
Abancay	2012	1 244	1 055	143	239	25	16	1 325
	2013	1 468	638	--	69	72	--	1 111
Andahuaylas	2012	5 030	3 410	119	4	593	148	21
	2013	6 781	4 359	194	229	507	308	34
Cusco	2012	14 828	7 126	--	33 745	4 040	--	982
	2013	14 975	7 225	136	10 818	3 983	--	403
Puno	2012	31 812	6 580	647	15 293	6 761	--	88
	2013	31 840	6 385	1 244	15 842	7 310	--	20
San Martín	2012	--	--	--	67 114	--	--	1 103
	2013	--	--	--	64 152	--	--	838
Loreto	2012	--	--	--	178 134	126	--	153
	2013	--	--	--	201 375	176	--	182
Ucayali	2012	--	--	613	72 427	--	--	--
	2013	--	--	680	77 206	--	--	46
Madre de Dios	2012	--	--	146	4 888	--	--	10
	2013	--	--	151	5 402	--	--	22

p/ Preliminar

-- magnitud cero

Fuente: Gerencias/Direcciones Regionales de Agricultura -Sub Gerencia/ Dirección de Estadística /Dirección de Información Agraria - Evaluación Agrícola Mensual

Elaboración: Ministerio de Agricultura y Riego - Oficina de Estudios Económicos y Estadísticos

Cuadro N° 30
PRODUCCIÓN DE PRINCIPALES CULTIVOS, POR MES
Período: enero-julio. Años 2012 y 2013p/
(t)

Cultivos	Años	ene-jul	ene	feb	mar	abr	may	jun	jul	ago	set	oct	nov	díc	ene-dic
Arroz cáscara	2012	2 292 653	231 378	130 019	200 044	268 897	530 145	582 474	349 695	95 031	99 427	137 373	130 799	263 955	3 019 238
	2013	2 351 348	187 261	134 774	271 171	232 830	493 258	734 279	297 776						
Maíz amiláceo	2012	255 562	397	1 683	1 600	20 234	87 928	90 542	53 177	17 749	3 892	714	859	554	279 329
	2013	288 496	109	883	2 212	24 340	113 953	90 326	56 672						
Frijol grano seco ^{1/}	2012	56 500	2 769	1 865	1 814	4 863	14 216	15 736	15 238	15 843	8 388	5 273	3 148	2 407	91 559
	2013	59 191	2 826	2 423	2 311	4 997	16 321	15 962	14 351						
Frijol castilla	2012	22 749	789	569	449	2 424	15 999	1 640	879	1 685	2 866	3 717	3 392	2 891	37 299
	2013	7 723	1 134	884	667	663	2 273	1 348	753						
Pallar	2012	696	60	39	29	50	73	201	244	2 516	4 011	1 501	4 296	1 430	14 451
	2013	702	172	83	81	119	61	38	148						
Zarandaja	2012	622	46	150	76	53	28	74	194	170	187	159	1 728	379	3 244
	2013	658	96	64	90	158	109	23	117						
Frijol de palo	2012	2 092	5	52	47	65	133	183	538	236	182	224	198	178	1 751
	2013	1 029	10	89	36	17	61	232	584						
Garbanzo	2012	33	--	--	4	--	3	3	23	47	321	843	1 233	324	2 801
	2013	108	62	--	--	--	1	8	37						
Frijol loctao	2012	8	--	--	--	--	1	7	--	--	144	--	63	5	219
	2013	--	--	--	--	--	--	--	--						
Lenteja	2012	2 803	--	25	--	9	104	875	1 790	854	57	2	--	25	3 740
	2013	3 269	90	47	13	38	153	801	2 128						
Papa	2012	3 433 836	206 114	251 802	349 961	775 807	1 023 004	574 029	253 119	146 911	181 292	188 941	260 099	264 283	4 475 362
	2013	3 430 387	224 607	254 484	406 210	838 723	1 052 525	466 657	187 181						
Trigo	2012	135 881	68	79	206	810	10 244	47 062	77 412	48 306	19 652	7 237	11 448	3 692	226 216
	2013	135 876	58	55	330	1 730	8 155	53 654	71 895						
Plátano	2012	1 209 569	178 383	173 710	168 882	172 168	172 784	173 223	170 420	167 926	169 173	173 803	175 298	179 026	2 074 794
	2013	1 218 920	178 046	176 702	169 813	173 723	174 733	172 068	173 835						
Algodón rama	2012	104 787	6 299	10 584	4 561	27 038	26 701	19 134	10 471	1 171	2 767	1 903	86	560	111 274
	2013	76 453	5 339	10 269	3 972	22 757	17 002	9 704	7 409						
Maíz amarillo durc	2012	826 104	103 140	116 255	99 253	86 153	123 316	155 469	142 517	107 221	100 103	104 206	147 724	129 500	1 414 858
	2013	779 152	92 563	104 791	101 294	96 898	91 809	135 338	156 459						
Soya	2012	937	64	88	70	112	168	230	205	214	278	121	357	344	2 251
	2013	1 809	176	49	105	138	140	592	609						
Sorgo grano	2012	82	29	19	14	--	--	20	--	--	--	14	29	--	125
	2013	75	22	11	14	29	--	--	--						
Caña de azúcar	2012	5 248 400	822 576	734 736	808 686	690 625	684 752	673 288	833 737	1 026 393	1 042 704	1 018 739	1 069 295	963 335	10 368 866
	2013	5 883 501	887 644	856 312	781 555	908 679	924 512	810 936	713 863						
Café	2012	282 542	905	5 915	20 607	53 976	81 110	76 208	43 821	24 758	8 107	3 617	841	549	320 414
	2013	221 744	784	4 775	17 799	40 625	63 079	59 242	35 441						

Continúa

Conclusión

Cultivos	Años	ene-jul	ene	feb	mar	abr	may	jun	jul	ago	set	oct	nov	dic	ene-dic
Espárrago	2012	181 618	25 950	26 263	30 764	25 612	25 523	25 166	22 340	24 558	34 194	47 495	49 001	39 111	375 978
	2013	188 594	26 685	27 262	32 767	27 539	26 035	26 027	22 279						
Marigold	2012	12 978	2 902	580	640	831	171	2 346	5 508	8 921	5 415	7 974	4 589	2 263	42 139
	2013	1 546	442	--	--	--	72	384	648						
Cebada grano	2012	177 897	4	2	319	9 237	29 258	58 394	80 682	27 601	7 021	664	458	251	213 891
	2013	182 682	49	38	182	13 077	34 351	67 132	67 852						
Quinua	2012	43 495	251	78	256	23 103	12 484	5 232	2 091	291	76	75	99	177	44 212
	2013	46 638	152	25	51	21 961	16 206	5 556	2 688						
Cañihua	2012	4 949	--	--	196	3 987	761	4	--	--	--	--	--	--	4 949
	2013	4 642	--	--	293	3 426	924	--	--						
Kiwicha	2012	2 476	44	25	60	107	1 525	481	234	219	26	--	--	24	2 745
	2013	1 695	54	42	28	94	876	410	191						
Haba grano seco	2012	69 539	10	48	189	5 963	21 778	25 194	16 358	3 083	609	101	70	76	73 478
	2013	74 804	22	113	316	7 123	25 061	25 060	17 108						
Arveja grano seco	2012	27 815	16	65	142	704	7 862	9 713	9 313	8 655	7 900	4 828	3 145	577	52 919
	2013	30 241	84	50	157	1 255	9 327	10 424	8 945						
Chocho	2012	5 881	--	--	312	5	2 323	2 100	1 141	1 165	1 809	2 135	516	138	11 644
	2013	6 703	13	--	5	17	2 383	2 639	1 646						
Olluco	2012	171 977	4 982	5 524	9 708	28 247	62 457	45 281	15 778	3 003	1 387	632	800	2 877	180 676
	2013	175 871	4 005	6 346	10 852	32 433	67 683	41 470	13 083						
Oca	2012	91 413	13	--	1 028	23 556	39 991	21 291	5 534	1 142	449	58	48	--	93 110
	2013	92 323	--	119	1 836	26 325	39 484	19 143	5 415						
Mashua	2012	31 662	--	--	173	5 073	15 347	9 875	1 193	83	34	--	--	--	31 779
	2013	31 254	--	--	199	7 173	15 652	7 062	1 168						
Camote	2012	149 867	20 289	16 917	19 245	20 089	19 669	23 687	29 971	22 190	23 179	23 391	54 270	31 109	304 006
	2013	144 185	20 465	19 996	20 517	19 938	18 001	22 300	22 968						
Yuca	2012	646 677	92 309	84 032	80 913	89 826	102 917	103 460	93 220	88 812	88 270	92 514	100 941	103 361	1 120 575
	2013	658 898	83 975	89 716	84 303	90 806	98 302	104 835	106 961						
Cebolla	2012	396 013	47 680	41 015	46 531	58 944	56 231	60 364	85 249	112 405	62 154	84 361	56 516	63 988	775 437
	2013	381 135	51 924	43 048	46 156	55 544	49 934	46 593	87 936						
Ajo	2012	22 247	3 399	2 762	3 191	2 919	3 816	3 121	3 038	3 812	5 777	11 193	24 070	15 066	82 165
	2013	19 600	5 824	1 230	1 418	2 099	2 943	3 157	2 929						
Tomate	2012	130 730	38 527	25 972	17 211	9 923	13 740	13 059	12 298	12 194	11 553	13 120	21 301	40 450	229 347
	2013	170 959	42 614	37 681	24 698	14 998	15 885	21 251	13 833						

p/ Preliminar

-- magnitud cero

1/ Incluye frijol bayo, caballero, canario, cocacho, panamito, larán.

Fuente: Gerencias/Direcciones Regionales de Agricultura -Sub Gerencia/ Dirección de Estadística /Dirección de Información Agraria - Evaluación Agrícola ,Mensual

Elaboración : Ministerio de Agricultura y Riego - Oficina de Estudios Económicos y Estadísticos

Cuadro Nº 31
RENDIMIENTO PROMEDIO DE PRINCIPALES CULTIVOS, SEGÚN REGIÓN
Período: enero-julio. Años 2012 y 2013p/
(kg/ha)

Región	Años	Arroz cáscara	Maíz amiláceo	Frijol gr. seco ^{1/}	Frijol castlla	Pallar	Zarandaja	Garbanzo
TOTAL NACIONAL	2012	8 263	1 368	1 070	1 556	1 525	1 128	1 200
	2013	8 235	1 475	1 103	1 305	1 662	1 037	1 009
Tumbes	2012	8 373	--	--	1 155	--	--	--
	2013	7 498	--	1 115	1 138	--	--	--
Piura	2012	9 262	739	611	1 498	--	--	--
	2013	9 483	824	689	1 065	--	--	--
Lambayeque	2012	9 106	1 418	860	1 314	1 000	1 291	--
	2013	8 329	1 706	625	1 008	1 380	1 672	899
La Libertad	2012	10 563	1 285	1 299	2 019	1 600	2 027	1 304
	2013	10 974	1 315	1 356	1 783	2 000	1 617	1 400
Cajamarca	2012	7 679	741	785	--	--	783	--
	2013	7 684	806	815	--	--	754	--
Cajamarca	2012	7 079	731	827	--	--	1 200	--
	2013	7 003	951	876	--	--	1 200	--
Chota	2012	8 025	726	789	--	--	775	--
	2013	8 210	729	822	--	--	746	--
Jaén	2012	7 705	946	703	--	--	--	--
	2013	7 701	925	688	--	--	--	--
Amazonas	2012	7 543	845	639	--	--	--	--
	2013	7 660	833	670	--	--	--	--
Ancash	2012	8 194	1 188	1 195	--	1 267	--	--
	2013	8 645	1 230	1 199	--	1 315	--	--
Lima	2012	--	2 054	2 320	2 320	--	--	--
	2013	--	2 299	1 707	2 228	--	--	--
Lima Metropolitana	2012	--	--	3 135	--	--	--	--
	2013	--	--	2 979	--	--	--	--
Callao	2012	--	--	--	--	--	--	--
	2013	--	--	--	--	--	--	--
Ica	2012	--	2 733	1 554	2 003	2 112	--	--
	2013	--	2 949	2 105	1 915	2 610	--	--
Huánuco	2012	3 712	1 101	1 387	--	--	--	--
	2013	3 597	1 219	1 443	--	--	--	--
Pasco	2012	1 435	846	1 471	--	--	--	--
	2013	1 512	1 220	1 540	--	--	--	--
Junín	2012	3 115	2 172	1 256	--	--	--	--
	2013	3 200	2 191	1 243	--	--	--	--
Huancavelica	2012	--	1 533	1 479	--	--	--	--
	2013	--	1 516	1 512	--	--	--	--
Arequipa	2012	13 354	3 084	1 930	--	--	--	--
	2013	13 250	3 662	1 860	--	--	--	--
Moquegua	2012	--	1 132	3 416	--	--	--	--
	2013	--	1 231	2 445	--	--	--	--
Tacna	2012	--	2 916	--	--	--	--	--
	2013	--	2 939	--	--	--	--	--
Ayacucho	2012	2 236	979	994	--	1 000	--	1 000
	2013	2 310	979	1 078	--	1 250	--	933
Apurímac	2012	--	1 426	1 426	--	2 000	--	2 000
	2013	--	1 553	1 578	--	--	--	--
Abancay	2012	--	1 306	1 219	--	2 000	--	2 000
	2013	--	1 390	2 038	--	--	--	--
Andahuaylas	2012	--	1 501	1 616	--	--	--	--
	2013	--	1 639	1 418	--	--	--	--
Cusco	2012	1 961	2 375	1 448	--	--	--	--
	2013	1 751	2 941	1 508	--	--	--	--
Puno	2012	1 833	1 650	1 096	--	--	--	--
	2013	1 833	1 670	1 322	--	--	--	--
San Martín	2012	6 777	--	989	1 021	--	--	--
	2013	6 645	--	1 017	1 000	--	--	--
Loreto	2012	3 147	--	1 057	1 000	--	--	--
	2013	3 129	--	1 058	--	--	--	--
Ucayali	2012	2 043	--	1 615	1 622	--	--	--
	2013	1 985	--	1 654	1 460	--	--	--
Madre de Dios	2012	1 837	--	811	--	--	--	--
	2013	1 843	--	816	--	--	--	--

Continúa

Conclusión

Región	Años	Frijol loctao	Lenteja	Papa	Trigo	Maíz a. duro	Soya	Sorgo grano	Caña de azúcar
TOTAL NACIONAL	2012	1 333	951	13 409	1 431	4 377	1 860	3 561	122 775
	2013	--	960	13 329	1 418	4 327	1 841	3 580	131 960
Tumbes	2012	--	--	--	--	2 954	2 000	--	--
	2013	--	--	--	--	2 826	1 877	--	--
Piura	2012	--	--	9 024	808	3 838	1 836	--	--
	2013	--	--	8 934	793	3 778	1 351	--	--
Lambayeque	2012	1 333	--	5 088	601	5 846	--	--	106 859
	2013	--	--	5 934	774	6 269	--	--	109 271
La Libertad	2012	--	1 014	15 997	1 759	8 612	--	--	131 466
	2013	--	1 045	16 280	1 732	8 603	--	--	145 662
Cajamarca	2012	--	853	11 369	1 057	3 054	2 244	--	--
	2013	--	827	12 218	1 079	3 020	2 353	--	--
Cajamarca	2012	--	854	8 869	1 039	4 011	--	--	--
	2013	--	828	8 520	988	3 808	--	--	--
Chota	2012	--	778	13 163	1 249	3 242	--	--	--
	2013	--	692	14 993	2 000	3 136	--	--	--
Jaén	2012	--	--	6 702	938	1 962	2 244	--	--
	2013	--	--	6 614	885	1 908	2 353	--	--
Amazonas	2012	--	--	12 921	911	2 365	1 970	--	--
	2013	--	--	14 218	1 460	2 402	1 953	--	--
Ancash	2012	--	--	10 155	1 003	5 144	--	--	118 545
	2013	--	1 279	10 300	1 000	5 116	--	--	136 991
Lima	2012	--	--	16 662	1 580	9 352	--	--	128 040
	2013	--	--	13 888	1 388	9 583	--	--	142 641
Lima Metropolitana	2012	--	--	26 000	--	8 341	--	--	--
	2013	--	--	22 733	--	8 156	--	--	--
Callao	2012	--	--	--	--	--	--	--	--
	2013	--	--	--	--	--	--	--	--
Ica	2012	--	--	25 513	1 950	9 096	--	--	--
	2013	--	--	27 651	2 800	9 239	--	--	--
Huánuco	2012	--	--	13 591	1 360	3 251	--	--	--
	2013	--	--	13 665	1 312	3 250	--	--	--
Pasco	2012	--	--	10 747	1 471	1 514	--	--	--
	2013	--	--	8 919	--	1 621	--	--	--
Junín	2012	--	--	17 494	2 295	2 857	1 100	--	--
	2013	--	--	17 446	2 337	2 871	1 221	--	--
Huancavelica	2012	--	1 257	10 299	1 396	1 553	--	--	--
	2013	--	1 459	10 331	1 304	1 566	--	--	--
Arequipa	2012	--	--	25 574	2 524	7 995	--	3 561	99 326
	2013	--	--	27 137	3 133	8 529	--	3 580	129 579
Moquegua	2012	--	--	13 328	1 174	4 467	--	--	--
	2013	--	--	12 780	1 223	4 288	--	--	--
Tacna	2012	--	--	16 646	2 800	4 583	--	--	--
	2013	--	--	17 270	2 900	3 167	--	--	--
Ayacucho	2012	--	1 000	16 675	1 111	2 043	1 000	--	--
	2013	--	913	14 838	1 046	2 246	1 000	--	--
Apurímac	2012	--	1 232	17 630	1 584	2 903	--	--	--
	2013	--	1 151	15 887	1 552	2 426	--	--	--
Abancay	2012	--	--	11 307	1 264	3 751	--	--	--
	2013	--	--	12 014	1 297	3 132	--	--	--
Andahuaylas	2012	--	1 232	20 724	1 763	1 314	--	--	--
	2013	--	1 151	17 567	1 667	1 431	--	--	--
Cusco	2012	--	--	12 311	1 689	1 798	1 500	--	--
	2013	--	--	12 679	1 818	1 640	1 396	--	--
Puno	2012	--	--	10 962	1 071	1 731	1 171	--	--
	2013	--	--	11 518	1 115	1 727	1 171	--	--
San Martín	2012	--	--	--	--	2 189	1 430	--	--
	2013	--	--	--	--	2 169	2 692	--	--
Loreto	2012	--	--	--	--	2 118	--	--	--
	2013	--	--	--	--	3 018	--	--	--
Ucayali	2012	--	--	--	--	2 144	1 600	--	--
	2013	--	--	--	--	2 112	1 574	--	--
Madre de Dios	2012	--	--	--	--	2 231	--	--	--
	2013	--	--	--	--	2 411	--	--	--

p/ Preliminar

-- magnitud cero

1/ Incluye frijol bayo, caballero, canario, cocacho, panamito, larán.

Fuente: Gerencias/Direcciones Regionales de Agricultura -Sub Gerencia/ Dirección de Estadística /Dirección de Información Agraria - Evaluación Agrícola Mensual

Elaboración: Ministerio de Agricultura y Riego - Oficina de Estudios Económicos y Estadísticos

Cuadro Nº 32
RENDIMIENTO PROMEDIO DE PRINCIPALES CULTIVOS, SEGÚN REGIÓN
Período: enero-julio. Años 2012 y 2013p/
(kg/ha)

Región	Años	Cebada grano	Quinua	Cañihua	Kiwicha	Haba gr. seco	Arveja gr. seco	Chocho tarhui	Olluco
TOTAL NACIONAL	2012	1 431	1 140	774	1 587	1 326	1 149	1 235	6 498
	2013	1 453	1 083	740	1 609	1 400	1 188	1 371	6 490
Tumbes	2012	--	--	--	--	--	--	--	--
	2013	--	--	--	--	--	--	--	--
Piura	2012	672	--	--	--	695	693	--	1 689
	2013	833	--	--	--	819	1 066	--	2 447
Lambayeque	2012	593	--	--	--	621	446	--	1 158
	2013	700	--	--	--	914	665	--	1 310
La Libertad	2012	1 816	1 293	--	1 246	1 248	1 116	1 500	5 867
	2013	1 785	1 324	--	1 223	1 262	1 148	--	5 782
Cajamarca	2012	914	937	--	--	870	789	778	5 151
	2013	889	936	--	--	865	820	1 511	5 125
Cajamarca	2012	924	937	--	--	985	810	778	3 902
	2013	893	936	--	--	980	867	1 511	3 699
Chota	2012	783	--	--	--	756	786	--	6 473
	2013	827	--	--	--	759	--	--	6 816
Jaén	2012	926	--	--	--	920	710	--	6 503
	2013	918	--	--	--	915	657	--	6 603
Amazonas	2012	1 139	524	--	--	790	705	610	6 687
	2013	1 320	440	--	--	781	726	614	6 336
Ancash	2012	998	1 037	--	1 129	1 014	1 016	--	4 601
	2013	996	1 237	--	1 517	1 027	1 007	1 000	4 624
Lima	2012	1 809	--	--	--	1 563	1 000	--	4 047
	2013	1 757	3 143	--	--	1 440	1 000	--	3 354
Lima Metropolitana	2012	--	--	--	--	--	--	--	--
	2013	2 400	--	--	--	--	--	--	--
Callao	2012	--	--	--	--	--	--	--	--
	2013	--	--	--	--	--	--	--	--
Ica	2012	--	2 043	--	--	--	--	--	4 630
	2013	2 618	3 000	--	--	--	--	--	--
Huánuco	2012	1 391	859	--	--	1 156	1 080	1 243	10 250
	2013	1 407	918	--	--	1 204	1 125	1 251	9 909
Pasco	2012	1 352	--	--	--	1 286	1 410	--	9 030
	2013	--	--	--	--	1 326	884	--	7 677
Junín	2012	2 210	1 313	--	--	2 002	1 994	1 043	7 009
	2013	2 229	1 573	--	--	2 054	2 057	1 373	6 993
Huancavelica	2012	1 409	932	--	839	1 483	1 483	1 342	5 985
	2013	1 489	955	--	849	1 499	1 523	1 459	5 726
Arequipa	2012	2 334	2 628	4 466	2 934	1 940	3 359	--	4 356
	2013	2 833	2 354	985	3 087	2 097	2 926	--	4 931
Moquegua	2012	1 076	638	--	--	1 322	--	--	6 850
	2013	1 146	787	--	--	1 473	--	--	6 623
Tacna	2012	1 500	1 469	--	--	--	--	--	--
	2013	1 500	1 543	--	--	--	--	--	--
Ayacucho	2012	1 055	1 144	--	982	972	931	1 163	4 417
	2013	1 100	1 049	--	977	987	956	1 186	4 435
Apurímac	2012	1 278	1 605	--	1 487	1 374	1 195	1 843	9 068
	2013	1 439	1 194	--	1 315	1 574	1 266	1 711	8 316
Abancay	2012	1 135	1 129	--	2 000	1 230	1 242	2 070	9 585
	2013	1 116	1 068	--	1 393	1 337	1 091	2 228	8 503
Andahuaylas	2012	1 374	1 812	--	1 442	1 490	1 170	1 136	8 579
	2013	1 636	1 255	--	1 307	1 729	1 355	1 086	8 209
Cusco	2012	1 677	997	600	1 637	1 700	1 195	1 134	6 855
	2013	1 904	1 338	514	2 024	2 012	1 326	1 514	7 524
Puno	2012	1 017	1 100	795	--	1 178	954	1 276	6 881
	2013	1 017	1 011	767	--	1 157	929	1 246	6 817
San Martín	2012	--	--	--	--	--	--	--	--
	2013	--	--	--	--	--	--	--	--
Loreto	2012	--	--	--	--	--	--	--	--
	2013	--	--	--	--	--	--	--	--
Ucayali	2012	--	--	--	--	--	--	--	--
	2013	--	--	--	--	--	--	--	--
Madre de Dios	2012	--	--	--	--	--	--	--	--
	2013	--	--	--	--	--	--	--	--

Continúa

Conclusión

Región	Años	Oca	Mashua	Camote	Yuca	Cebolla	Ajo	Tomate
TOTAL NACIONAL	2012	6 376	6 298	17 609	12 280	36 362	8 045	44 447
	2013	6 485	6 382	17 569	12 370	34 815	7 613	49 657
Tumbes	2012	--	--	2 500	8 890	--	--	17 368
	2013	--	--	7 177	8 901	--	--	13 167
Piura	2012	1 668	--	18 474	6 363	22 904	2 333	26 077
	2013	2 270	--	18 652	5 666	20 475	2 273	33 727
Lambayeque	2012	1 095	--	15 218	9 953	28 304	--	27 193
	2013	1 280	--	14 683	10 734	27 950	--	28 895
La Libertad	2012	5 695	4 870	13 207	12 825	32 235	8 225	36 099
	2013	5 855	5 396	13 831	14 988	31 981	8 429	32 968
Cajamarca	2012	4 065	--	6 171	8 437	11 076	4 597	6 678
	2013	4 189	--	6 644	8 480	9 028	4 885	6 782
Cajamarca	2012	4 578	--	5 869	8 588	18 296	7 186	15 286
	2013	4 996	--	6 577	7 182	17 091	7 350	--
Chota	2012	3 758	--	6 249	8 610	6 245	3 993	6 775
	2013	3 862	--	6 656	8 713	6 830	4 184	7 800
Jaén	2012	--	--	--	8 260	2 218	5 954	5 388
	2013	--	--	--	8 267	2 320	5 803	5 529
Amazonas	2012	6 171	5 953	7 719	15 253	7 000	5 206	7 870
	2013	5 959	5 895	7 326	15 490	7 000	4 886	7 410
Ancash	2012	4 149	--	18 575	18 962	19 411	4 850	18 190
	2013	4 168	--	18 789	19 231	19 942	4 719	19 737
Lima	2012	4 480	4 933	20 245	31 339	26 735	6 725	34 787
	2013	3 590	3 333	20 975	35 457	29 198	6 918	36 110
Lima Metropolitana	2012	--	--	22 386	--	22 065	7 025	22 735
	2013	--	--	22 402	12 000	22 530	--	22 361
Callao	2012	--	--	--	--	8 788	--	--
	2013	--	--	--	--	--	--	--
Ica	2012	--	--	22 699	20 580	58 432	--	101 387
	2013	--	--	22 908	21 921	54 648	8 300	106 401
Huánuco	2012	6 825	5 872	12 500	10 592	13 115	4 524	27 463
	2013	7 071	5 956	12 762	11 120	13 438	4 821	26 691
Pasco	2012	9 974	--	--	16 411	--	--	--
	2013	7 059	--	--	17 018	--	--	--
Junín	2012	6 311	6 682	--	11 042	19 789	8 480	12 670
	2013	6 458	6 671	--	11 096	19 469	8 501	12 700
Huancavelica	2012	5 844	5 846	--	--	6 517	5 406	9 946
	2013	5 971	6 291	5 500	--	6 663	5 518	10 574
Arequipa	2012	4 267	4 490	10 999	11 619	48 065	20 324	41 370
	2013	4 410	4 234	9 365	15 559	44 977	19 982	49 538
Moquegua	2012	4 961	--	9 247	--	37 772	--	26 857
	2013	4 560	8 914	8 341	--	37 316	5 973	26 155
Tacna	2012	--	--	10 636	--	36 296	11 073	36 389
	2013	--	--	11 364	--	37 030	9 538	36 220
Ayacucho	2012	4 139	4 212	11 250	10 941	9 529	5 000	11 657
	2013	4 100	3 902	11 733	11 283	9 711	4 447	12 245
Apurímac	2012	7 991	7 132	6 812	13 472	6 104	3 415	26 660
	2013	7 801	7 559	7 055	10 643	6 696	4 393	20 811
Abancay	2012	7 749	9 591	9 855	14 059	8 333	8 000	27 895
	2013	7 686	8 173	--	13 800	12 000	--	22 673
Andahuaylas	2012	8 054	6 608	4 973	3 500	6 036	3 216	7 109
	2013	7 826	7 477	7 055	9 957	6 301	4 393	5 602
Cusco	2012	6 703	6 912	--	12 729	13 288	--	15 465
	2013	7 301	7 077	7 158	10 845	12 106	--	14 926
Puno	2012	8 354	7 418	8 743	10 672	17 202	--	9 778
	2013	8 242	7 450	9 080	10 726	17 743	--	10 000
San Martín	2012	--	--	--	15 460	--	--	10 497
	2013	--	--	--	14 935	--	--	11 389
Loreto	2012	--	--	--	10 304	1 680	--	3 732
	2013	--	--	--	10 535	1 709	--	3 500
Ucayali	2012	--	--	8 060	14 529	--	--	--
	2013	--	--	7 813	14 063	--	--	5 696
Madre de Dios	2012	--	--	7 209	12 438	--	--	10 350
	2013	--	--	7 175	12 925	--	--	11 085

p/ Preliminar

-- magnitud cero

Fuente: Gerencias/Direcciones Regionales de Agricultura -Sub Gerencia/ Dirección de Estadística /Dirección de Información Agraria - Evaluación Agrícola ,Mensual

Elaboración : Ministerio de Agricultura y Riego - Oficina de Estudios Económicos y Estadísticos



Indicadores **P**roductivos

Subsector **P**ecuario

[volver](#)

Cuadro	Descripción	Pág.
	Sub Sector Pecuario	
33	<i>Movimiento de pollos BB a nivel nacional, según línea de producción. Período: julio 12/13</i>	57
34	<i>Colocación de pollos BB, línea carne y postura, según zona geográfica y Regiones. julio 2013</i>	58
35	<i>Producción de principales productos pecuarios. julio 12/13</i>	59
36	<i>Producción Nacional de Carne, según Gobierno Regional, julio 2013</i>	60
37	<i>Producción de carne ovino por mes según Región. julio 12/13</i>	61
38	<i>Producción de carne porcino por mes según Región. julio 12/13</i>	62
39	<i>Producción de carne de ave por mes según Región. julio 12/13</i>	63
40	<i>Producción de carne vacuno por mes según Región. julio 12/13</i>	64
41	<i>Producción de leche fresca de vaca por mes según Región. julio 12/13</i>	65
42	<i>Beneficio de ganado en camales y mataderos, según gobierno regional, julio 2013</i>	66
43	<i>Lima Metropolitana: Beneficio de ganado en camales por especie según mes. julio 12/13</i>	67
44	<i>Beneficio de ganado ovino en camales por mes, según Región. julio 12/13 (unidades)</i>	68
45	<i>Beneficio de ganado ovino hembra en camales por mes, según Región. julio 12/13 (unidades)</i>	69
46	<i>Beneficio de ganado ovino macho en camales por mes, según Región. julio 12/13 (unidades)</i>	70
47	<i>Beneficio de ganado ovino en camales por mes, según Región. julio 12/13 (t)</i>	71
48	<i>Beneficio de ganado ovino hembra en camales por mes, según Región. julio 12/13 (t)</i>	72
49	<i>Beneficio de ganado ovino macho en camales por mes, según Región. julio 12/13 (t)</i>	73
50	<i>Beneficio de ganado porcino en camales por mes, según Región. Diciembre julio 12/13 (unidades)</i>	74
51	<i>Beneficio de ganado porcino hembra en camales por mes, según Región. julio 12/13 (unidades)</i>	75
52	<i>Beneficio de ganado porcino macho en camales por mes, según Región. julio 12/13 (unidades)</i>	76
53	<i>Beneficio de ganado porcino en camales por mes, según Región. julio 12/13 (t)</i>	77
54	<i>Beneficio de ganado porcino hembra en camales por mes, según Región. julio 12/13 (t)</i>	78
55	<i>Beneficio de ganado porcino macho en camales por mes, según Región. julio 12/13 (tnidades)</i>	79
56	<i>Beneficio de ganado vacuno en camales por mes, según Región. julio 12/13 (unidades)</i>	80
57	<i>Beneficio de ganado vacuno hembra en camales por mes, según Región. julio 12/13 (unidades)</i>	81
58	<i>Beneficio de ganado vacuno macho en camales por mes, según Región. julio 12/13 (unidades)</i>	82
59	<i>Beneficio de ganado vacuno en camales por mes, según Región. julio 12/13 (t)</i>	83
60	<i>Beneficio de ganado vacuno hembra en camales por mes, según Región. julio 12/13 (t)</i>	84
61	<i>Beneficio de ganado vacuno macho en camales por mes, según Región. Período: julio 12/13 (t)</i>	85
62	<i>Venta de pollos en Centros de Acopio de Lima Metropolitana. julio 12/13</i>	86
63	<i>Venta de gallinas ponedoras y reproductoras en centros de acopio de aves vivas Lima Metropolitana. julio 12/13 (unidades)</i>	86

Cuadro N° 33

PERU : MOVIMIENTO DE POLLOS "BB" Y HUEVOS FERTILES SEGÚN LINEA DE PRODUCCIÓN.
 Periodo: Julio y enero - julio 2012 - 2013 p/
 (Unidades)

Variables	Julio			Enero - Julio		
	2012	2013	Var. (%)	2012	2013	Var. (%)
LINEA CARNE :						
Abuelos (HLH)						
Importación	23 000	6 500	-72	86 020	94 010	9,3
Producción	--	--	--	--	--	--
Colocación	23 000	6 500	-72	86 020	94 010	9,3
Padres Hembras						
Importación	37 440	48 256	29	91 728	338 416	269
Producción	582 066	462 111	-20,6	3 910 664	3 493 426	-10,7
Exportación	29 448	95 680	224,9	503 583	785 583	56,0
Colocación	590 058	414 687	-29,7	3 498 809	3 046 259	-12,9
Huevos Fértiles (Padres)						
Importación	--	--	--	--	--	--
Exportación	48 960	--	-100	463 680	199 800	-57
Pollos BB						
Importación	--	--	--	--	--	--
Producción	47 305 103	49 194 436	4,0	329 286 436	342 143 153	3,9
Exportación	--	--	--	--	--	--
Colocación	47 283 070	49 161 632	4,0	329 104 481	341 954 381	3,9
Huevos Fértiles (Pollos BB)						
Importación	--	--	--	--	--	--
Exportación	6 311 880	5 111 280	-19,0	41 738 720	36 673 200	-12,1
LINEA POSTURA :						
Abuelos (HLH)						
Importación	--	--	--	--	--	--
Producción	--	--	--	--	--	--
Colocación	--	--	--	--	--	--
Padres (Hembras)						
Importación	46 720	11 600	-75,2	193 940	143 680	-25,9
Producción	--	--	--	--	--	--
Exportación	--	--	--	--	--	--
Colocación	46 720	11 600	-75,2	193 940	143 680	-25,9
Pollas BB						
Importación	--	--	--	--	--	--
Producción	1 811 222	1 514 912	-16,4	11 454 017	10 949 999	-4,4
Exportación	--	31 200	--	81 000	42 640	-47
Colocación	1 811 222	1 483 712	-18,1	11 324 017	10 907 359	-3,7
Huevos Fértiles (Pollas BB)						
Importación	--	--	--	--	--	--
Exportación	90 000	216 000	140	90 000	1 589 760	1 666

p/ Preliminar

-- magnitud cero

Fuente: Superintendencia de Aduanas.

Fuente: Plantas de Incubación

Elaboración: Ministerio de Agricultura y Riego -Oficina de Estudios Económicos y Estadísticos.

Cuadro N° 34

PERU : COLOCACIÓN DE POLLOS BB POR LINEA DE PRODUCCION, SEGÚN ZONA GEOGRÁFICA Y DEPARTAMENTO
Periodo : Julio y enero - julio 2013 p/
(Unidades)

Zona Geográfica/ Departamento	Julio				Enero - Julio			
	LINEA CARNE		LINEA POSTURA		LINEA CARNE		LINEA POSTURA	
	Pollos	Reproduc. (h)	Ponedoras	Reproductoras	Pollos	Reproduc. (h)	Ponedoras	Reproductoras
NACIONAL	49 161 632	414 687	1 483 712	11 600	341 954 381	3 046 259	10 907 359	143 680
NORTE	11 956 309	117 014	294 106	--	78 785 984	907 004	2 240 910	3 400
Tumbes	3 000	117 014	--	--	18 911	117 014	--	--
Piura	1 094 500	--	21 726	--	7 160 465	--	93 232	--
Lambayeque	493 075	--	58 941	--	4 293 010	--	235 634	3 400
La Libertad	10 335 184	--	206 299	--	67 174 579	788 766	1 883 892	--
Cajamarca	30 550	--	7 140	--	130 519	1 224	28 152	--
Amazonas	--	--	--	--	8 500	--	--	--
CENTRO	28 584 324	236 953	1 091 535	11 600	204 692 242	1 855 813	7 568 409	136 780
Ancash	976 300	25 250	204	--	8 708 316	209 440	1 632	--
Lima	25 188 043	138 316	481 099	11 600	180 193 423	1 306 274	3 408 970	99 340
Ica	1 899 237	73 387	601 158	--	12 832 113	340 099	4 135 583	37 440
Huánuco	38 100	--	5 406	--	186 889	--	10 200	--
Huancavelica	--	--	--	--	--	--	--	--
Junín	431 444	--	3 668	--	2 555 084	--	11 718	--
Pasco	51 200	--	--	--	216 417	--	306	--
SUR	5 835 764	60 720	34 334	--	39 090 652	268 658	516 852	3 500
Arequipa	5 192 414	60 720	2 346	--	34 484 500	235 814	347 421	3 500
Moquegua	--	--	--	--	1 600	--	23 256	--
Tacna	622 050	--	20 360	--	4 162 138	32 844	99 286	--
Ayacucho	--	--	1 224	--	31 111	--	1 935	--
Apurímac	--	--	--	--	1 200	--	3 570	--
Cusco	21 300	--	7 344	--	403 437	--	24 564	--
Puno	--	--	3 060	--	6 666	--	16 820	--
ORIENTE	2 785 235	--	63 737	--	19 385 503	14 784	581 188	--
San Martín	1 086 594	--	42 615	--	7 309 392	--	289 118	--
Loreto	783 476	--	204	--	5 926 148	9 174	93 768	--
Ucayali	697 200	--	20 918	--	4 677 728	--	148 622	--
Madre de Dios	217 965	--	--	--	1 472 235	5 610	49 680	--
Eliminados	32 804	--	--	--	188 791	--	--	--
Exportados	--	95 680	31 200	--	--	785 583	42 640	--

P/ Preliminar

Nota: h = Hembras

-- magnitud cero

Fuente: Superintendencia Nacional de Aduanas.

Fuente: Plantas de Incubación.

Elaboración: Ministerio de Agricultura y Riego -Oficina de Estudios Económicos y Estadísticos.

Cuadro Nº 35

PERU : PRODUCCIÓN DE PRINCIPALES PRODUCTOS PECUARIOS, SEGÚN MES.
Período: enero - diciembre 2012 y enero - julio 2013 p/
(t)

Mes	Carne ave			Carne ovino			Carne porcino			Carne vacuno			Huevo			Leche fresca vaca		
	2012	2013	Var.%	2012	2013	Var.%	2012	2013	Var.%	2012	2013	Var.%	2012	2013	Var.%	2012	2013	Var.%
ene	96 502	101 231	4,9	2 385	2 469	3,5	9 681	10 105	4,4	13 756	13 369	-2,8	25 893	28 169	8,8	147 304	152 913	3,8
feb	96 713	100 272	3,7	2 624	2 710	3,3	9 403	9 888	5,2	14 295	14 259	-0,2	25 715	28 453	10,6	149 635	152 461	1,9
mar	94 087	92 914	-1,2	2 924	2 922	-0,1	9 485	10 142	6,9	15 208	15 166	-0,3	25 717	28 873	12,3	162 766	168 508	3,5
abr	90 785	94 599	4,2	3 356	3 356	0,0	9 721	10 330	6,3	16 340	16 680	2,1	25 654	29 265	14,1	166 579	171 664	3,1
may	98 907	98 536	-0,4	3 546	3 478	-1,9	10 292	10 828	5,2	16 825	17 371	3,2	25 784	29 409	14,1	165 314	168 035	1,6
jun	94 296	102 126	8,3	3 639	3 505	-3,7	10 087	10 502	4,1	16 698	17 156	2,7	25 924	29 613	14,2	157 491	160 775	2,1
jul	101 015	103 782	2,7	3 578	3 526	-1,5	10 479	10 981	4,8	16 464	17 059	3,6	26 050	29 312	12,5	152 664	156 179	2,3
ago	100 927			3 233			10 062			15 434			26 193			145 140		
set	98 865			3 020			9 888			15 059			26 257			138 066		
oct	100 770			2 697			10 063			14 312			26 515			137 921		
nov	94 430			2 648			10 105			14 568			26 769			135 670		
dic	104 170			2 608			11 934			14 841			27 552			140 314		
ene-jul	672 305	693 460	3,1	22 053	21 966	-0,4	69 149	72 777	5,2	109 585	111 061	1,3	180 739	203 094	12,4	1 101 752	1 130 535	2,6
ene-dic	1 171 466			36 259			121 200			183 799			314 024			1 798 864		

Mes	Carne caprino			Carne alpaca			Carne llama			Fibra alpaca			Fibra llama			Lana ovino		
	2012	2013	Var.%	2012	2013	Var.%	2012	2013	Var.%	2012	2013	Var.%	2012	2013	Var.%	2012	2013	Var.%
ene	477	467	-2,2	653	789	20,9	297	307	3,3	310	307	-1,0	76	78	2,7	841	830	-1,3
feb	488	486	-0,4	807	926	14,7	329	346	5,1	899	866	-3,7	129	148	14,4	3 406	3 364	-1,2
mar	540	546	1,0	902	959	6,3	350	352	0,7	752	669	-11,1	95	99	4,5	3 249	3 163	-2,7
abr	554	556	0,3	1 166	1 203	3,2	417	432	3,6	83	33	-60,0	30	22	-24,6	598	542	-9,3
may	582	577	-1,0	1 232	1 257	2,0	466	462	-0,8	75	38	-48,8	11	7	-40,6	532	545	2,5
jun	594	583	-1,7	1 250	1 263	1,0	471	472	0,2	37	20	-44,7	8	8	10,0	222	219	-1,5
jul	591	591	-0,1	1 258	1 266	0,6	449	443	-1,3	1	8 1093,1		0,5	0,5	-0,1	143	140	-2,0
ago	553			1 087			395			∅			0,5			106		
set	514			952			366			30			0,7			79		
oct	453			884			332			131			19			101		
nov	468			798			297			1 928			307			1 047		
dic	501			686			318			638			94			621		
ene-jul	3 827	3 805	-0,6	7 268	7 663	5,4	2 779	2 814	1,3	2 157	1 942	-10,0	349	363	4,0	8 992	8 803	-2,1
ene-dic	6 317			11 676			4 487			4 884			771			10 946		

p/ Preliminar

∅ No alcanza a la unidad mínima.

-- magnitud cero

Fuente: Direcciones Regionales Agrarias - Dirección de Información Agraria.

Elaboración: Ministerio de Agricultura y Riego - Oficina de Estudios Económicos y Estadísticos.

Cuadro N° 36
PERÚ : PRODUCCIÓN NACIONAL DE CARNE SEGUN GOBIERNO REGIONAL
Julio 2013 P/
(t)

REGIÓN	Ovino	Porcino	Ave	Vacuno	Total
TOTAL NACIONAL	3 526	10 981	103 782	17 059	135 348
Amazonas	7	115	39	698	858
Ancash	102	99	2 086	679	2 966
Apurímac	84	282	45	447	857
Abancay	44	85	20	237	386
Andahuaylas	41	197	24	209	471
Arequipa	121	600	8 693	184	9 597
Ayacucho	229	363	65	1 294	1 951
Cajamarca	150	478	297	2 436	3 362
Cajamarca	108	237	210	1 293	1 848
Chota	41	146	58	941	1 186
Jaén	1	96	29	202	328
Cusco	360	338	299	1 087	2 083
Huancavelica	151	128	53	368	700
Huánuco	141	461	144	1 977	2 722
Ica	8	196	4 755	210	5 168
Junín	218	289	631	642	1 781
La Libertad	180	948	19 533	593	21 255
Lambayeque	53	153	283	272	762
Lima	117	1 998	47 712	857	50 684
Lima Metropolitana	5	2 605	9 234	1 028	12 872
Callao	0	85	51	0	136
Loreto	3	190	1 946	118	2 257
Madre de Dios	4	31	453	148	636
Moquegua	11	42	18	87	158
Pasco	176,8	224	29	356	786
Piura	148	498	2 287	674	3 608
Puno	1 224	280	158	2 075	3 737
San Martín	6	179	2 834	487	3 506
Tacna	15	235	707	96	1 053
Tumbes	11	69	17	114	211
Ucayali	2	96	1 414	131	1 643

p/ Preliminar

-- magnitud cero

Fuente: Gobiernos Regionales - Direcciones Regionales de Agricultura - Dirección de Información Agraria.

Elaboración: Ministerio de Agricultura y Riego -Oficina de Estudios Económicos y Estadísticos.

Cuadro N° 37

PERU : PRODUCCIÓN DE CARNE OVINO, POR MES, SEGÚN REGIÓN.
Período : enero - diciembre 2012 y enero - julio 2013 p/
(t)

Región	Año	Ene - jul	ene	feb	mar	abr	may	jun	jul	ago	set	oct	nov	dic	ene - dic
TOTAL NACIONAL	2012	22 053	2 385	2 624	2 924	3 356	3 546	3 639	3 578	3 233	3 020	2 697	2 648	2 608	36 259
	2013	21 966	2 469	2 710	2 922	3 356	3 478	3 505	3 526						
Amazonas	2012	49,4	6,2	6,9	8,0	6,5	7,3	7,4	7,2	6,9	6,9	6,6	7,4	10,5	88
	2013	49,0	7,0	6,9	6,6	6,6	7,2	7,9	6,9						
Ancash	2012	709,4	101,9	102,2	102,2	103,2	101,2	99,0	99,9	100,2	100,7	100,9	101,0	98,0	1 210
	2013	712,5	101,9	102,3	101,1	101,5	101,7	101,9	102,2						
Apurímac	2012	552,8	76,5	80,7	75,6	75,6	83,0	79,7	81,6	83,3	72,9	62,7	67,3	71,1	910
	2013	561,3	77,2	83,5	79,1	80,6	76,1	80,5	84,3						
Abancay	2012	289,1	40,4	39,9	41,9	41,5	43,8	41,1	40,4	40,9	38,6	30,1	38,1	38,4	475
	2013	302,6	40,9	41,9	46,2	42,6	44,3	43,0	43,6						
Andahuaylas	2012	263,7	36,1	40,8	33,7	34,1	39,2	38,6	41,2	42,4	34,3	32,6	29,2	32,7	435
	2013	258,7	36,3	41,5	32,8	38,0	31,8	37,5	40,7						
Arequipa	2012	529,1	63,9	61,0	67,6	74,7	80,8	86,6	94,5	106,0	107,6	111,2	113,0	93,8	1 061
	2013	657,2	71,3	69,9	67,9	105,5	109,3	112,4	121,0						
Ayacucho	2012	1 541,4	134,0	167,3	220,3	297,2	249,1	240,5	233,0	203,1	180,9	177,4	163,4	181,4	2 448
	2013	1 514,9	136,3	169,7	220,4	270,3	248,0	241,3	229,0						
Cajamarca	2012	876,6	126,2	128,4	122,3	121,6	122,5	126,2	129,3	127,9	131,8	131,8	137,6	140,8	1 547
	2013	1 027,5	146,6	155,8	143,7	144,1	143,5	143,4	150,2						
Cajamarca	2012	616,1	88,9	90,6	86,1	86,3	85,1	88,5	90,6	92,3	93,1	92,4	99,6	103,6	1 097
	2013	735,8	105,1	117,4	105,2	102,6	97,5	100,1	107,9						
Chota	2012	252,0	36,0	36,3	35,2	34,1	36,1	36,5	37,8	34,6	37,5	38,0	36,6	36,0	435
	2013	281,9	40,0	36,8	37,2	40,3	44,6	41,9	41,2						
Jaén	2012	8,4	1,2	1,5	1,0	1,1	1,4	1,2	0,9	1,0	1,2	1,4	1,5	1,2	15
	2013	9,7	1,5	1,6	1,2	1,3	1,4	1,5	1,1						
Cusco	2012	2 591,1	306,4	328,5	351,1	383,1	411,7	422,7	387,6	348,4	316,9	296,3	291,0	296,5	4 140
	2013	2 336,5	289,3	316,3	315,2	339,9	351,5	364,4	359,9						
Huancavelica	2012	990,9	122,9	120,8	138,7	146,1	153,9	155,5	153,0	150,2	144,1	144,0	138,8	137,1	1 705
	2013	985,4	127,0	125,7	140,2	147,9	141,5	152,2	150,9						
Huánuco	2012	831,0	110,9	112,4	112,2	118,2	117,6	126,3	133,4	129,6	122,4	125,6	118,8	126,7	1 454
	2013	894,3	114,8	117,4	124,2	132,1	132,2	133,0	140,7						
Ica	2012	43,7	4,9	4,7	6,0	6,2	7,1	6,9	7,9	7,3	6,0	5,8	5,6	7,0	75
	2013	44,9	6,5	6,5	6,0	5,3	6,6	6,4	7,6						
Junín	2012	1 317,1	179,1	182,9	185,0	185,2	186,9	190,5	207,5	199,8	209,8	180,3	206,3	214,0	2 327
	2013	1 496,8	216,8	224,5	207,7	210,8	205,9	213,0	218,2						
La Libertad	2012	1 237,8	166,6	171,4	170,9	177,7	183,0	189,4	178,9	177,5	172,2	179,6	179,0	189,2	2 135
	2013	1 243,8	167,1	172,0	171,6	178,6	184,4	190,2	179,8						
Lambayeque	2012	346,6	46,1	49,6	48,6	51,6	54,4	40,4	56,1	41,2	41,9	31,5	45,4	46,2	553
	2013	388,5	50,5	58,6	58,9	53,3	58,2	55,8	53,3						
Lima Metropolitana	2012	26,4	3,5	3,3	3,5	3,5	4,1	3,8	4,8	4,2	4,6	5,0	5,4	7,7	53
	2013	26,5	3,6	3,1	3,5	3,5	4,2	3,7	4,9						
Callao	2012	0,5	0,1	0,1	0,1	0,1	0,1	0,1	0,0	0,1	0,0	0,0	0,0	0,0	1
	2013	0,0	0,0	0,0	0,0	0,0	0,0	0,0	0,0						
Lima	2012	743,4	90,6	98,0	100,8	109,6	110,1	113,0	121,2	114,4	117,8	116,1	111,2	114,5	1 317
	2013	743,9	87,3	106,2	110,2	106,0	110,2	107,0	117,0						
Loreto	2012	14,3	2,0	1,4	2,3	1,9	2,3	2,1	2,2	2,3	2,6	1,5	2,4	2,1	25
	2013	15,7	2,1	1,7	2,0	2,5	2,3	2,5	2,5						
Madre de Dios	2012	30,6	4,3	4,4	4,4	5,0	4,2	4,3	4,1	3,6	3,9	3,8	4,0	4,0	50
	2013	29,0	4,0	3,6	3,9	4,1	4,3	4,7	4,4						
Moquegua	2012	60,7	9,4	8,4	9,3	8,0	8,7	7,7	9,1	7,6	8,1	8,9	9,8	9,8	105
	2013	68,9	10,0	9,3	8,3	10,1	10,4	10,1	10,9						
Pasco	2012	1 112,1	151,2	142,9	149,6	154,4	158,4	175,0	180,5	169,0	146,1	149,3	155,5	164,4	1 897
	2013	1 200,6	162,9	154,8	220,3	157,1	161,8	167,0	176,8						
Piura	2012	1 172,2	139,0	144,3	160,0	169,5	178,9	195,0	185,5	169,9	143,7	115,0	121,4	134,2	1 856
	2013	952,6	114,9	120,3	132,4	140,0	140,5	155,9	148,5						
Puno	2012	7 026,5	505,5	671,0	849,0	1 120,0	1 285,0	1 331,0	1 265,0	1 045,0	943,0	707,0	626,3	520,8	10 869
	2013	6 798,1	542,9	671,3	767,5	1 124,7	1 246,4	1 221,3	1 224,0						
San Martín	2012	56,6	8,1	8,7	9,5	8,6	7,5	7,6	6,6	6,6	7,1	6,4	7,3	7,0	91
	2013	46,3	6,7	7,1	7,4	7,0	6,6	6,0	5,6						
Tacna	2012	95,7	12,5	13,3	14,3	13,9	13,7	13,3	14,7	15,0	15,1	14,9	15,5	16,9	173
	2013	97,3	12,4	13,3	13,6	14,6	14,3	14,1	14,8						
Tumbes	2012	84,2	11,5	10,0	11,2	12,5	13,0	13,3	12,6	11,9	12,7	13,8	13,5	12,7	149
	2013	62,5	8,0	8,8	8,8	8,5	8,9	8,8	10,7						
Ucayali	2012	12,8	2,0	1,9	2,0	1,9	2,0	1,6	1,4	1,5	1,5	1,3	1,4	1,5	20
	2013	12,4	1,6	1,6	1,6	1,9	1,9	2,0	1,7						

p/ Preliminar

Fuente: Direcciones Regionales Agrarias-Dirección de Información Agraria.

Elaboración: Ministerio de Agricultura y Riego -Oficina de Estudios Económicos y Estadísticos.

Cuadro Nº 38

PERU : PRODUCCIÓN DE CARNE PORCINO, POR MES, SEGÚN REGIÓN.
Período : enero - diciembre 2012 y enero - julio 2013 p/
(t)

Región	Año	Ene - jul	ene	feb	mar	abr	may	jun	jul	ago	set	oct	nov	dic	ene-dic
TOTAL NACIONAL	2012	69 149	9 681	9 403	9 485	9 721	10 292	10 087	10 479	10 062	9 888	10 063	10 105	11 934	121 200
	2013	72 777	10 105	9 888	10 142	10 330	10 828	10 502	10 981						
Amazonas	2012	771,1	105,7	109,9	112,4	103,7	111,3	115,2	113,0	106,5	109,1	109,4	113,3	130,4	1 339,7
	2013	785,4	104,4	114,3	110,2	107,7	113,1	120,8	114,9						
Ancash	2012	688,9	97,2	97,4	99,6	100,1	99,2	100,1	95,5	95,8	96,1	97,8	93,6	95,6	1 167,8
	2013	685,6	97,2	97,7	97,6	97,9	98,1	98,4	98,8						
Apurímac	2012	1 968,4	268,7	261,6	283,3	276,1	281,4	295,7	301,6	277,8	296,1	293,2	302,6	343,9	3 482,0
	2013	1 871,1	269,6	251,8	250,0	261,9	268,2	288,0	281,7						
Abancay	2012	598,1	87,8	86,8	84,5	84,9	86,6	85,7	81,7	84,5	88,8	95,3	87,6	91,6	1 045,7
	2013	585,0	81,8	79,4	82,3	83,1	87,4	86,0	84,9						
Andahuaylas	2012	1 370,4	180,9	174,8	198,8	191,2	194,8	210,0	219,9	193,4	207,4	197,9	215,0	252,3	2 436,3
	2013	1 286,1	187,7	172,4	167,7	178,8	180,8	202,0	196,8						
Arequipa	2012	3 096,7	453,0	424,6	438,0	446,2	446,2	444,0	444,8	451,2	441,1	449,1	467,7	512,9	5 418,7
	2013	4 167,9	588,8	594,0	598,8	591,8	598,4	598,4	600,0						
Ayacucho	2012	2 016,0	280,9	287,6	287,7	287,8	284,1	285,2	302,6	294,8	285,5	325,6	300,6	326,9	3 549,3
	2013	2 319,1	226,7	293,7	347,9	417,2	354,0	317,0	362,6						
Cajamarca	2012	2 870,5	434,8	410,5	432,0	397,0	407,5	400,4	388,4	389,1	407,9	407,1	426,9	430,0	4 931,4
	2013	3 327,0	458,7	467,6	477,4	474,9	487,1	482,9	478,3						
Cajamarca	2012	1 234,7	187,9	183,6	178,7	178,9	173,2	169,0	163,5	170,6	179,8	182,2	194,9	201,9	2 163,9
	2013	1 481,9	200,5	216,7	209,7	200,8	202,2	215,0	236,9						
Chota	2012	924,5	129,0	135,2	131,3	125,3	130,6	135,0	138,0	142,8	143,2	147,6	154,4	148,7	1 661,1
	2013	1 028,0	140,0	138,4	139,5	148,2	158,3	157,8	145,9						
Jaén	2012	711,4	118,0	91,7	122,0	92,7	103,8	96,4	86,8	75,7	85,0	77,3	77,6	79,5	1 106,4
	2013	817,0	118,2	112,5	128,3	125,9	126,6	110,0	95,5						
Cusco	2012	2 016,0	280,9	287,6	287,7	287,8	284,1	285,2	302,6	294,8	285,5	325,6	300,6	326,9	3 549,3
	2013	2 458,2	348,7	363,7	373,1	369,9	340,1	325,2	337,6						
Huancavelica	2012	820,2	114,2	99,0	119,7	127,0	121,2	120,9	118,2	120,0	117,3	120,6	123,4	130,0	1 431,6
	2013	768,7	105,5	106,1	105,8	107,2	109,0	106,8	128,3						
Huánuco	2012	3 759,1	568,2	490,0	508,5	563,2	548,5	530,1	550,5	522,2	482,8	500,0	482,4	565,5	6 312,0
	2013	2 907,2	392,3	347,5	379,7	420,8	468,5	437,5	461,0						
Ica	2012	1 413,7	243,7	272,4	190,8	179,7	172,9	171,2	183,0	169,3	153,6	153,2	145,7	213,5	2 249,1
	2013	1 283,0	186,9	185,8	176,6	177,6	174,7	185,7	195,7						
Junín	2012	1 777,0	247,6	247,3	265,7	258,2	254,7	247,2	256,4	249,4	241,1	241,1	246,9	289,5	3 045,0
	2013	1 985,2	286,4	292,5	294,4	271,0	270,5	280,9	289,5						
La Libertad	2012	6 052,7	872,7	815,3	813,9	848,4	889,3	899,3	913,9	913,0	882,9	876,8	827,6	858,8	10 411,9
	2013	6 254,4	903,2	843,8	841,5	867,7	920,8	929,3	948,2						
Lambayeque	2012	869,6	108,5	109,0	99,6	169,5	136,3	112,5	134,1	134,4	126,8	113,9	130,0	151,1	1 525,8
	2013	920,8	110,3	106,4	133,7	130,8	142,9	143,5	153,3						
Lima Metropolitana	2012	15 089,8	2 197,5	2 127,2	1 976,0	2 018,2	2 251,2	2 185,5	2 334,2	2 166,7	2 275,4	2 373,5	2 382,7	3 345,4	27 633,4
	2013	17 226,9	2 525,2	2 360,0	2 343,2	2 354,4	2 581,8	2 457,7	2 604,6						
Callao	2012	715,2	97,5	93,5	99,5	107,3	109,4	105,0	103,1	95,0	88,1	94,5	102,4	108,0	1 203,2
	2013	622,3	102,0	93,5	87,3	89,6	84,3	81,2	84,5						
Lima	2012	13 147,0	1 704,5	1 807,6	1 878,8	1 844,8	2 098,4	1 842,9	1 969,9	1 914,3	1 888,6	1 963,7	1 944,9	2 276,0	23 134,4
	2013	13 242,4	1 772,0	1 823,8	1 974,8	1 845,5	1 984,2	1 844,6	1 997,5						
Loreto	2012	1 217,3	169,3	147,7	165,6	200,4	189,3	162,4	182,6	183,9	186,3	189,4	197,1	218,4	2 192,4
	2013	1 338,8	178,5	184,1	179,9	202,9	209,7	193,8	189,9						
Madre de Dios	2012	136,4	16,8	16,3	14,6	21,1	20,4	24,9	22,3	23,5	23,7	24,4	23,7	22,6	254,3
	2013	178,8	28,3	23,7	24,1	23,8	22,1	26,2	30,5						
Moquegua	2012	261,9	45,4	37,0	35,2	32,3	40,5	33,6	38,0	37,1	41,7	40,0	37,3	43,2	461,2
	2013	350,4	45,8	52,9	47,9	56,2	60,6	44,5	42,5						
Pasco	2012	1 369,7	177,7	165,8	190,7	191,5	201,3	219,2	223,5	205,2	195,4	214,5	221,7	243,1	2 449,6
	2013	1 479,1	214,6	197,8	191,1	196,3	229,7	225,3	224,2						
Piura	2012	3 706,8	491,7	427,6	475,1	522,7	544,8	617,7	627,2	532,2	437,1	405,9	416,3	470,6	5 968,9
	2013	2 970,5	394,7	345,2	383,5	421,9	436,5	490,6	498,2						
Puno	2012	1 625,2	149,5	176,7	219,0	241,0	272,0	291,0	276,0	229,0	218,0	174,0	172,4	150,8	2 569,4
	2013	1 622,9	144,1	187,6	186,9	257,5	273,4	293,6	279,9						
San Martín	2012	1 260,9	234,7	178,8	172,5	169,3	161,7	175,7	168,3	236,7	239,8	150,3	219,6	249,4	2 356,6
	2013	1 385,0	220,9	185,3	173,5	215,8	229,2	181,0	179,4						
Tacna	2012	1 391,3	170,4	172,2	169,3	165,6	198,2	254,5	261,2	259,0	198,6	251,5	254,8	240,4	2 595,6
	2013	1 402,5	210,2	182,7	187,4	195,4	197,8	193,9	235,2						
Tumbes	2012	473,8	61,3	53,5	63,8	72,2	74,1	73,7	75,1	70,2	75,3	72,6	76,7	94,6	863,2
	2013	588,1	97,3	94,6	92,5	83,5	81,1	70,1	69,2						
Ucayali	2012	633,4	88,6	87,0	86,1	90,7	93,8	93,6	93,6	90,9	94,0	95,3	94,0	96,7	1 104,2
	2013	635,7	93,0	92,4	82,8	91,4	92,3	87,9	95,9						

p/ Preliminar

Fuente: Direcciones Regionales Agrarias-Dirección de Información Agraria.

Elaboración: Ministerio de Agricultura y Riego -Oficina de Estudios Económicos y Estadísticos.

Cuadro Nº 39

PERU : PRODUCCIÓN DE CARNE AVE, POR MES, SEGÚN REGIÓN.
Período : enero - diciembre 2012 y enero - julio 2013 p/
(t)

Región	Año	Ene - jul	ene	feb	mar	abr	may	jun	jul	ago	set	oct	nov	dic	ene-dic
TOTAL NACIONAL	2012	672 305	96 502	96 713	94 087	90 785	98 907	94 296	101 015	100 927	98 865	100 770	94 430	104 170	1 171 466
	2013	693 460	101 231	100 272	92 914	94 599	98 536	102 126	103 782						
Amazonas	2012	252,0	30,8	28,7	29,6	36,3	39,4	48,4	38,8	53,7	56,4	66,0	65,0	60,7	553,8
	2013	308,9	51,4	42,6	38,1	32,9	59,1	45,8	39,0						
Ancash	2012	17 327,4	2 395,0	2 512,0	2 407,7	2 841,7	2 206,6	2 921,0	2 043,4	3 191,6	1 833,2	3 226,6	2 088,0	3 119,6	30 786,3
	2013	18 493,2	2 681,6	2 700,9	2 497,2	2 870,4	2 741,6	2 915,6	2 085,9						
Apurímac	2012	309,7	39,2	40,3	38,5	54,3	42,6	47,1	47,8	38,7	39,7	44,7	48,8	44,3	526,0
	2013	304,8	38,0	42,6	36,7	52,1	44,6	46,1	44,6						
Abancay	2012	157,0	21,0	20,9	19,4	25,9	20,4	24,9	24,6	20,5	20,6	21,5	27,2	23,3	270,1
	2013	150,6	19,8	23,1	17,5	23,6	22,2	23,8	20,5						
Andahuaylas	2012	152,7	18,2	19,4	19,1	28,3	22,2	22,2	23,2	18,2	19,1	23,2	21,6	21,1	255,8
	2013	154,2	18,2	19,5	19,2	28,5	22,3	22,3	24,1						
Arequipa	2012	57 053,2	8 115,3	7 535,5	8 318,4	7 906,1	8 866,7	7 932,6	8 378,7	8 295,8	8 192,3	9 435,6	8 691,8	8 979,3	100 648,0
	2013	63 066,5	8 970,3	9 412,6	8 825,6	8 850,5	9 431,9	8 883,0	8 692,8						
Ayacucho	2012	372,1	42,6	48,5	49,6	63,1	53,5	53,8	61,0	58,8	51,4	50,2	56,4	60,7	649,6
	2013	434,9	44,5	49,8	55,1	80,5	72,9	67,2	64,9						
Cajamarca	2012	1 681,0	241,3	221,6	128,6	252,5	245,7	285,3	306,0	260,6	218,2	253,8	280,1	232,0	2 925,7
	2013	1 493,4	182,2	187,3	154,9	194,5	202,1	275,3	297,0						
Cajamarca	2012	1 130,1	162,0	145,2	59,3	167,2	169,6	206,1	220,5	174,6	131,8	169,2	196,9	137,8	1 940,4
	2013	938,4	102,5	110,5	85,2	108,9	125,7	195,7	209,9						
Chota	2012	366,0	50,0	52,3	46,2	57,1	50,3	53,4	56,8	57,3	57,8	56,8	55,2	55,1	648,3
	2013	369,0	50,3	52,6	46,4	57,4	50,5	53,6	58,2						
Jaén	2012	184,9	29,2	24,1	23,1	28,1	25,8	25,9	28,7	28,7	28,7	27,8	28,0	39,0	337,1
	2013	186,0	29,4	24,3	23,3	28,3	25,9	26,0	28,9						
Cusco	2012	1 188,6	101,0	182,6	162,3	130,0	163,8	149,5	299,4	260,3	291,6	266,6	224,8	297,9	2 529,8
	2013	1 269,9	110,5	99,3	169,4	248,8	182,4	160,9	298,5						
Huancavelica	2012	363,2	52,0	56,5	47,9	55,1	48,6	51,2	51,9	49,4	45,4	45,2	50,0	56,8	609,9
	2013	365,4	52,2	56,8	48,2	55,4	48,8	51,4	52,6						
Huánuco	2012	629,8	74,4	65,4	67,1	72,0	76,1	140,6	134,3	159,0	70,2	77,5	182,9	160,3	1 279,6
	2013	994,8	125,3	118,8	129,4	135,3	155,5	186,5	144,0						
Ica	2012	29 455,0	3 952,5	4 444,9	4 321,0	4 125,2	4 439,7	4 052,5	4 119,2	3 810,7	3 540,8	4 058,1	3 234,5	4 135,1	48 234,1
	2013	35 896,3	7 409,7	6 446,8	3 979,6	4 003,6	5 151,4	4 150,6	4 754,6						
Junín	2012	4 891,5	632,7	709,6	718,9	730,5	664,8	770,3	664,8	615,8	529,7	746,4	628,0	553,1	7 964,5
	2013	4 074,1	517,9	540,8	527,1	553,5	565,8	737,7	631,3						
La Libertad	2012	128 978,4	17 733,5	18 566,8	18 777,0	16 800,0	19 355,2	17 346,5	20 399,5	17 950,5	19 785,3	18 369,9	17 943,3	18 623,8	221 651,2
	2013	128 161,4	19 016,3	19 358,1	18 374,7	17 067,3	17 219,3	17 592,6	19 533,2						
Lambayeque	2012	3 026,1	602,8	575,7	702,1	315,6	323,7	255,8	250,4	425,9	450,7	414,9	420,2	455,6	5 193,5
	2013	2 319,0	215,4	206,2	134,3	448,4	690,8	340,9	282,9						
Lima Metropolitana	2012	56 823,3	7 796,1	7 607,6	8 044,4	8 042,4	8 191,1	8 019,2	9 122,6	9 356,7	8 706,0	9 262,7	8 900,4	10 520,0	103 569,2
	2013	60 542,2	9 161,0	6 567,7	9 592,1	8 098,3	9 791,6	8 097,6	9 233,8						
Callao	2012	490,7	71,5	67,5	70,0	67,8	71,4	77,5	65,0	65,5	62,5	63,4	66,5	67,5	816,1
	2013	400,9	64,5	61,9	57,5	56,5	57,0	52,5	51,0						
Lima	2012	312 145,8	46 136,5	46 366,8	43 082,0	41 892,2	45 622,8	43 554,4	45 491,1	47 472,2	46 513,2	45 102,6	42 879,4	47 700,9	541 814,2
	2013	311 164,5	43 645,7	45 028,5	39 340,8	42 898,2	42 948,8	49 590,1	47 712,4						
Loreto	2012	12 129,6	1 844,4	1 648,2	1 495,2	1 627,5	1 774,4	1 828,3	1 911,5	1 783,7	1 733,0	2 099,6	1 917,8	1 893,6	21 557,4
	2013	12 420,2	1 638,1	1 786,6	1 803,8	1 801,2	1 687,3	1 757,3	1 946,0						
Madre de Dios	2012	2 497,2	389,0	332,8	302,0	319,8	364,3	356,4	432,8	422,2	450,5	425,1	417,4	495,0	4 707,5
	2013	3 010,7	466,5	454,2	393,3	386,2	453,2	404,3	452,9						
Moquegua	2012	75,1	9,2	9,6	8,7	10,0	14,4	7,5	15,7	10,3	14,2	17,8	14,0	11,2	142,7
	2013	86,9	16,0	9,7	9,1	10,4	16,1	7,9	17,7						
Pasco	2012	263,6	75,6	26,4	14,5	48,2	27,5	45,9	25,6	31,6	64,5	48,0	25,3	66,6	499,6
	2013	317,4	42,7	38,3	40,1	52,8	66,0	48,2	29,4						
Piura	2012	11 961,5	1 577,7	1 584,0	1 544,1	1 609,6	1 829,1	1 852,8	1 964,2	1 826,6	1 899,4	2 013,3	2 027,8	2 102,8	21 831,5
	2013	14 611,0	2 109,8	2 031,6	1 892,0	2 062,8	2 092,0	2 135,3	2 287,5						
Puno	2012	982,0	135,9	144,9	113,5	138,3	148,2	149,4	151,8	153,7	153,5	143,6	142,5	131,3	1 706,7
	2013	995,0	136,4	140,5	114,1	139,0	150,5	156,8	157,6						
San Martín	2012	15 873,4	2 265,7	2 200,0	1 932,9	1 873,4	2 536,5	2 219,5	2 845,5	2 443,2	2 192,7	2 476,2	2 302,5	2 364,8	27 652,9
	2013	16 310,8	2 372,6	2 439,4	2 173,3	2 121,2	2 099,9	2 270,7	2 833,6						
Tacna	2012	4 775,1	926,5	781,0	679,5	612,1	552,6	563,3	660,2	731,3	760,2	838,5	800,0	806,7	8 711,8
	2013	6 886,2	889,5	1 032,4	1 151,8	1 191,9	1 257,6	655,7	707,4						
Tumbes	2012	96,7	7,1	6,7	6,6	8,3	22,9	24,5	20,5	21,8	25,2	25,6	32,4	24,9	226,5
	2013	89,1	6,8	8,2	8,3	11,0	17,9	19,5	17,4						
Ucayali	2012	8 663,1	1 254,6	948,9	1 025,2	1 153,0	1 225,4	1 542,8	1 513,2	1 437,0	1 185,0	1 197,6	990,5	1 205,1	14 678,2
	2013	9 442,9	1 265,7	1 410,5	1 367,6	1 176,7	1 332,0	1 476,5	1 413,8						

p/ Preliminar

Fuente: Direcciones Regionales Agrarias-Dirección de Información Agraria.

Elaboración: Ministerio de Agricultura y Riego -Oficina de Estudios Económicos y Estadísticos.

Cuadro Nº 40

PERU : PRODUCCIÓN DE CARNE VACUNO, POR MES, SEGÚN REGIÓN.

Período : enero - diciembre 2012 y enero - julio 2013 p/

(t)

Región	Año	Ene - jul	ene	feb	mar	abr	may	jun	jul	ago	set	oct	nov	dic	ene-dic
TOTAL NACIONAL	2012	109 585	13 756	14 295	15 208	16 340	16 825	16 698	16 464	15 434	15 059	14 312	14 568	14 841	183 799
	2013	111 061	13 369	14 259	15 166	16 680	17 371	17 156	17 059						
Amazonas	2012	4 776,9	654,6	685,3	697,7	652,5	687,9	718,0	680,8	678,9	682,8	681,9	711,6	787,7	8 319,7
	2013	4 845,5	637,9	703,7	680,4	679,4	705,0	741,4	697,6						
Ancash	2012	4 629,2	670,4	672,5	672,5	675,4	669,1	635,0	634,3	647,7	650,3	651,8	633,1	634,9	7 846,8
	2013	4 752,3	670,3	673,5	671,8	689,3	691,0	677,1	679,2						
Apurímac	2012	2 836,9	361,1	379,2	383,1	409,1	431,3	425,9	447,2	454,4	423,3	411,1	373,6	424,1	4 923,4
	2013	2 773,1	364,6	383,3	372,7	395,0	392,8	418,0	446,7						
Abancay	2012	1 426,5	178,2	175,9	189,3	194,0	218,5	230,5	240,0	247,7	230,4	226,6	211,6	229,4	2 572,2
	2013	1 441,4	181,1	191,5	197,8	195,6	210,0	228,0	237,4						
Andahuaylas	2012	1 410,5	182,9	203,2	193,8	215,1	212,8	195,4	207,2	206,7	192,9	184,5	162,0	194,6	2 351,3
	2013	1 331,7	183,5	191,8	174,9	199,4	182,8	190,0	209,3						
Arequipa	2012	812,3	88,2	84,5	97,2	114,6	132,1	140,0	155,7	159,8	142,4	140,1	129,4	128,4	1 512,5
	2013	1 153,3	92,2	88,4	126,7	214,1	228,1	220,1	183,6						
Ayacucho	2012	7 799,0	899,6	980,9	1 064,3	1 154,5	1 273,8	1 284,6	1 141,4	1 027,7	932,2	876,3	871,7	908,0	12 414,9
	2013	8 183,0	671,2	864,4	1 127,1	1 449,8	1 393,9	1 382,2	1 294,5						
Cajamarca	2012	16 451,3	2 419,5	2 326,4	2 386,7	2 271,3	2 270,1	2 399,4	2 378,1	2 265,3	2 322,3	2 218,2	2 365,1	2 389,7	28 011,9
	2013	16 876,7	2 344,9	2 334,5	2 452,2	2 479,8	2 403,1	2 426,1	2 436,0						
Cajamarca	2012	8 891,6	1 275,9	1 264,1	1 272,8	1 259,5	1 277,0	1 281,9	1 260,4	1 258,2	1 229,2	1 125,7	1 183,2	1 238,0	14 925,8
	2013	8 619,6	1 180,4	1 186,7	1 210,8	1 297,0	1 220,7	1 230,9	1 293,1						
Chota	2012	6 028,7	935,5	859,5	830,5	794,9	785,5	905,5	917,4	816,3	855,3	868,4	954,4	960,9	10 484,1
	2013	6 678,6	950,9	922,8	953,1	961,6	967,5	982,2	940,5						
Jaén	2012	1 531,0	208,1	202,8	283,4	216,8	207,6	212,0	200,2	190,8	237,8	224,1	227,6	190,8	2 602,1
	2013	1 578,5	213,6	225,0	288,4	221,2	214,9	213,0	202,5						
Cusco	2012	7 799,0	899,6	980,9	1 064,3	1 154,5	1 273,8	1 284,6	1 141,4	1 027,7	932,2	876,3	871,7	908,0	12 414,9
	2013	7 003,2	846,6	896,4	967,5	1 033,3	1 060,5	1 112,0	1 086,9						
Huancavelica	2012	2 683,5	361,5	311,7	383,4	424,5	434,0	423,8	344,7	330,8	312,1	316,9	308,1	294,0	4 245,4
	2013	2 705,2	367,6	324,4	386,7	429,6	410,7	417,8	368,4						
Huánuco	2012	9 494,5	1 208,4	1 201,0	1 198,5	1 474,2	1 496,8	1 344,2	1 571,3	1 366,2	1 424,6	1 340,1	1 394,4	1 439,3	16 458,9
	2013	10 836,7	1 267,2	1 261,4	1 204,5	1 507,8	1 878,2	1 741,0	1 976,6						
Ica	2012	1 046,7	134,3	133,6	136,5	156,3	160,4	155,6	170,0	159,1	132,6	133,6	137,6	155,7	1 765,3
	2013	1 162,3	148,2	139,1	167,9	141,7	195,7	159,8	210,0						
Junín	2012	4 302,0	601,7	611,7	629,7	630,2	601,8	608,2	618,7	604,6	636,7	614,2	623,9	653,7	7 435,1
	2013	4 592,1	669,5	663,9	669,2	633,0	659,7	654,8	642,0						
La Libertad	2012	3 620,3	510,0	507,5	508,8	511,0	507,5	517,5	557,9	567,5	538,9	542,7	519,4	519,7	6 308,6
	2013	3 833,9	531,2	539,3	540,1	544,5	537,2	548,2	593,4						
Lambayeque	2012	1 626,9	225,8	216,5	231,6	207,4	235,3	239,5	270,9	278,5	214,8	231,9	304,8	269,6	2 926,6
	2013	1 920,8	257,7	294,7	266,0	275,7	274,2	280,4	272,1						
Lima Metropolitana	2012	7 237,2	1 038,1	965,7	1 038,3	1 029,1	1 066,3	1 018,1	1 081,6	975,3	1 016,3	996,4	944,4	1 110,9	12 280,5
	2013	7 060,9	956,7	940,9	1 045,4	1 030,5	1 042,1	1 016,9	1 028,3						
Callao	2012	0,0	0,0	0,0	0,0	0,0	0,0	0,0	0,0	0,0	0,0	0,0	0,0	0,0	0,0
	2013	0,0	0,0	0,0	0,0	0,0	0,0	0,0	0,0						
Lima	2012	5 445,3	650,8	682,5	728,5	807,8	839,5	835,7	900,6	811,4	813,0	819,0	735,7	790,9	9 415,3
	2013	5 351,2	632,9	664,5	745,7	758,1	867,5	825,1	857,4						
Loreto	2012	717,4	99,5	121,4	89,1	105,1	88,4	107,5	106,5	103,1	116,3	112,4	115,3	101,0	1 265,5
	2013	812,1	109,3	137,5	112,7	104,0	115,2	114,9	118,4						
Madre de Dios	2012	996,1	148,0	136,7	130,1	152,9	143,0	139,8	145,6	139,9	149,8	139,7	151,2	130,6	1 707,2
	2013	930,7	133,2	139,1	128,7	137,1	103,4	141,3	148,0						
Moquegua	2012	597,1	106,0	96,0	91,8	79,7	79,4	65,6	78,6	71,8	88,4	86,9	93,5	111,5	1 049,3
	2013	660,2	107,8	100,1	97,6	85,3	94,1	87,8	87,4						
Pasco	2012	2 129,4	290,1	228,8	320,4	341,6	297,9	325,9	324,8	306,2	327,7	318,2	283,7	387,3	3 752,5
	2013	2 377,0	347,6	300,7	332,8	341,7	334,5	364,0	355,6						
Piura	2012	5 629,2	658,0	744,3	816,3	810,5	859,0	905,0	836,1	787,2	741,6	707,3	808,4	648,8	9 322,6
	2013	4 545,6	529,8	596,0	655,4	654,4	704,0	731,9	674,1						
Puno	2012	13 016,6	912,4	1 419,2	1 721,0	2 318,0	2 420,0	2 215,0	2 011,0	1 804,0	1 610,0	1 263,0	1 284,1	1 175,3	20 153,0
	2013	13 079,3	915,2	1 486,4	1 607,5	2 284,8	2 440,9	2 269,3	2 075,3						
San Martín	2012	3 405,3	474,0	468,2	469,4	483,2	480,1	531,5	498,9	506,2	482,9	456,3	557,8	475,7	5 884,3
	2013	3 345,3	469,8	412,4	495,7	495,5	505,1	479,7	487,1						
Tacna	2012	671,9	79,8	97,8	96,8	98,6	100,0	98,6	100,4	105,7	104,8	95,7	97,7	105,0	1 180,8
	2013	639,0	80,7	92,8	88,9	91,5	92,0	97,1	96,0						
Tumbes	2012	974,2	138,2	122,9	134,5	150,3	142,2	146,9	139,3	127,8	130,9	142,4	114,3	154,0	1 643,6
	2013	706,6	86,9	93,5	99,3	94,7	104,4	114,1	113,7						
Ucayali	2012	886,5	126,6	119,7	117,2	127,9	135,1	132,3	127,7	127,7	131,9	139,9	137,8	136,9	1 560,7
	2013	915,3	129,8	128,4	123,4	129,7	137,4	135,4	131,3						

p/ Preliminar

-- magnitud cero

Fuente: Direcciones Regionales Agrarias-Dirección de Información Agraria.

Elaboración: Ministerio de Agricultura y Riego -Oficina de Estudios Económicos y Estadísticos.

Cuadro Nº 41

PERU : PRODUCCIÓN DE LECHE FRESCA DE VACA, POR MES, SEGÚN REGIÓN.

Período : enero - diciembre 2012 y enero - julio 2013 p/

(t)

Región	Año	Ene - jul	ene	feb	mar	abr	may	jun	jul	ago	set	oct	nov	dic	ene - dic
TOTAL NACIONAL	2012	1 101 752	147 304	149 635	162 766	166 579	165 314	157 491	152 664	145 140	138 066	137 921	135 670	140 314	1 798 864
	2013	1 130 535	152 913	152 461	168 508	171 664	168 035	160 775	156 179						
Amazonas	2012	45 251,4	6 482	5 995	6 632	6 585	6 701	6 384	6 472	6 270	6 072	6 198	6 043	6 351	76 184
	2013	47 640,1	6 644	6 140	7 162	6 938	7 165	6 773	6 817						
Ancash	2012	10 337,6	1 495	1 501	1 501	1 512	1 512	1 453	1 365	1 417	1 421	1 469	1 336	1 376	17 356
	2013	9 969,9	1 494	1 500	1 493	1 422	1 417	1 318	1 325						
Apurímac	2012	23 177,3	3 542	3 560	3 763	3 649	3 187	2 762	2 714	2 313	1 961	2 037	1 962	1 652	33 104
	2013	22 125,3	3 368	3 482	3 763	3 330	2 742	2 730	2 710						
Abancay	2012	11 325,8	1 704	1 756	1 875	1 897	1 413	1 387	1 293	992	743	575	642	675	14 954
	2013	12 090,3	1 830	2 001	2 214	1 850	1 410	1 400	1 385						
Andahuaylas	2012	11 851,6	1 838	1 803	1 888	1 752	1 774	1 375	1 421	1 321	1 218	1 462	1 320	977	18 150
	2013	10 035,0	1 538	1 481	1 549	1 480	1 332	1 330	1 325						
Arequipa	2012	212 910,4	30 702	28 906	30 939	30 088	31 278	30 197	30 800	29 979	28 556	29 203	28 074	28 729	357 451
	2013	225 425,9	32 642	30 072	33 390	32 109	32 933	31 701	32 579						
Ayacucho	2012	45 555,2	1 599	3 180	7 435	10 847	10 850	7 117	4 527	2 663	1 116	667	663	758	51 424
	2013	43 668,6	1 515	3 388	7 311	11 205	9 425	6 557	4 267						
Cajamarca	2012	187 289,1	26 517	26 337	27 266	27 336	26 617	26 300	26 916	26 166	25 582	26 369	26 459	26 730	318 594
	2013	190 123,8	26 552	26 685	27 253	27 270	27 359	27 599	27 406						
Cajamarca	2012	125 459,1	17 409	18 014	18 373	18 157	17 933	17 624	17 950	17 397	16 818	17 413	17 273	17 327	211 687
	2013	125 120,3	17 310	17 464	18 013	17 897	18 027	18 288	18 120						
Chota	2012	57 879,8	8 576	7 813	8 272	8 512	8 073	8 169	8 464	8 387	8 470	8 652	8 866	9 056	101 311
	2013	60 246,4	8 599	8 503	8 557	8 621	8 583	8 647	8 736						
Jaén	2012	3 950,2	532	510	622	667	612	507	501	382	294	304	320	346	5 596
	2013	4 757,1	643	718	682	751	749	664	550						
Cusco	2012	50 600,1	6 788	6 920	7 885	7 866	8 007	6 825	6 309	5 815	5 206	5 206	5 117	5 677	77 621
	2013	57 355,8	7 757	7 538	9 197	9 212	8 958	7 742	6 953						
Huancavelica	2012	15 829,4	1 842	1 970	2 374	2 318	2 266	2 981	2 078	1 863	1 653	1 663	1 647	1 524	24 180
	2013	13 570,1	1 880	1 781	2 462	1 832	1 835	1 854	1 926						
Huánuco	2012	27 448,7	4 227	3 785	4 116	3 969	3 941	3 706	3 704	3 594	3 409	3 349	3 232	3 484	44 517
	2013	23 584,0	3 561	3 122	3 438	3 396	3 458	3 306	3 303						
Ica	2012	19 529,7	2 715	2 570	2 858	2 667	2 896	2 955	2 868	3 014	3 253	3 381	3 132	3 600	35 909
	2013	24 971,1	3 880	3 395	3 488	3 575	3 552	3 474	3 608						
Junín	2012	24 442,6	3 406	3 329	3 515	3 467	3 569	3 552	3 605	3 542	3 346	3 678	3 565	3 810	42 385
	2013	27 559,2	3 752	3 669	4 439	3 900	3 991	3 954	3 855						
La Libertad	2012	66 527,2	9 064	8 994	9 042	9 583	9 530	10 046	10 267	10 288	10 353	9 894	9 780	9 868	116 710
	2013	67 599,5	9 172	9 177	9 169	9 756	9 682	10 209	10 434						
Lambayeque	2012	23 445,0	3 463	3 464	2 608	3 326	3 324	3 601	3 659	3 682	3 706	3 653	3 740	3 815	42 041
	2013	29 654,0	4 237	4 376	4 244	4 251	4 264	4 009	4 272						
Lima Metropolitana	2012	48 790,8	6 958	6 472	6 854	6 797	7 257	7 108	7 345	6 638	6 742	6 860	6 639	7 002	82 672
	2013	46 532,6	6 591	6 481	6 600	6 502	6 711	6 831	6 816						
Callao	2012	143,3	20	16	23	24	23	24	14	14	12	8	5	4	187
	2013	81,1	18	13	13	13	12	7	5						
Lima	2012	136 112,5	17 744	17 601	19 130	19 938	20 348	20 654	20 698	20 536	20 320	19 895	19 257	19 283	235 404
	2013	140 025,7	18 838	17 703	19 110	20 862	21 100	21 102	21 312						
Loreto	2012	1 660,1	252	302	230	237	214	205	219	218	214	236	215	223	2 767
	2013	1 470,5	211	200	219	229	209	200	201						
Madre de Dios	2012	2 402,3	310	321	311	324	382	383	371	350	354	364	390	354	4 214
	2013	2 923,8	342	475	463	390	425	438	391						
Moquegua	2012	8 580,9	1 246	1 200	1 249	1 227	1 246	1 202	1 211	1 188	1 176	1 203	1 277	1 313	14 737
	2013	9 500,6	1 319	1 308	1 393	1 362	1 403	1 377	1 338						
Pasco	2012	14 961,0	1 971	2 211	2 289	2 220	2 188	2 061	2 021	2 086	1 992	2 117	2 109	2 195	25 461
	2013	15 776,4	2 229	2 084	2 335	2 265	2 301	2 292	2 271						
Piura	2012	32 555,5	3 417	3 760	4 230	5 405	5 875	5 170	4 700	3 760	2 820	2 585	2 350	3 055	47 125
	2013	24 774,9	2 706	2 976	3 348	4 277	4 206	3 804	3 458						
Puno	2012	65 816,1	8 174	11 993	12 953	11 651	8 450	7 245	5 350	4 510	3 937	3 245	3 762	4 562	85 832
	2013	68 650,0	9 006	11 862	12 624	12 125	9 280	8 105	5 648						
San Martín	2012	20 303,0	2 813	2 742	2 930	2 918	3 003	3 021	2 878	2 671	2 347	2 071	2 319	2 326	32 037
	2013	19 473,0	2 631	2 493	2 948	2 823	2 988	2 849	2 741						
Tacna	2012	14 557,1	2 082	2 051	2 131	2 113	2 121	2 016	2 043	2 061	2 031	2 083	2 114	2 137	24 983
	2013	14 628,9	2 101	2 052	2 155	2 116	2 117	2 051	2 037						
Tumbes	2012	577,8	66	61	78	87	92	97	98	91	93	97	97	94	1 049
	2013	505,9	67	76	78	77	68	65	75						
Ucayali	2012	2 947,7	409	394	423	424	437	428	432	411	394	389	386	393	4 921
	2013	2 943,8	399	412	415	429	432	430	427						

p/ Preliminar

Fuente: Direcciones Regionales Agrarias-Dirección de Información Agraria.

Elaboración: Ministerio de Agricultura y Riego -Oficina de Estudios Económicos y Estadísticos.

CUADRO Nº 42
PERU: BENEFICIOS DE GANADO EN CAMALES, SEGÚN GOBIERNO REGIONAL
Mes : Julio 2013 ^{P/}
(t)

Gobierno Regional	Beneficios de ganado			Total
	Ovino	Porcino	Vacuno	
Total Nacional	947	9 654	16 855	27 456
Amazonas	6	88	256	349
Ancash	44	44	289	377
Apurimac	24	76	222	321
Arequipa	134	1 306	1 800	3 241
Ayacucho	30	88	369	487
Cajamarca	81	277	508	866
Callao	--	1 807	758	2 565
Cusco	3	--	1 296	1 299
Huancavelica	26	12	28	67
Huanuco	44	81	217	342
Ica	3	207	468	679
Junin	40	69	402	511
La Libertad	129	393	731	1 253
Lambayeque	45	312	783	1 140
Lima Metropolitana	118	3 258	5 688	9 065
Lima	23	674	584	1 281
Loreto	2	161	167	330
Madre de Dios	--	--	109	109
Moquegua	2	59	170	232
Pasco	122	47	155	324
Piura	18	130	842	990
Puno	45	33	355	433
San Martin	4	282	296	582
Tacna	2	163	167	332
Tumbes	3	20	34	57
Ucayali	0,3	66	160	226

^{P/} Preliminar

-- magnitud cero

Fuente: Gobierno Regional - Direccion Regional de Agricultura

Elaboración: Ministerio de Agricultura y Riego -Oficina de Estudios Económicos y Estadísticos.

Cuadro N° 43

LIMA METROPOLITANA: BENEFICIO DE GANADO EN CAMALES, POR ESPECIE, SEGÚN MES
Período : enero - diciembre 2012 y enero - julio 2013 p/

Mes	(Unidades)								
	Ovino			Porcino			Vacuno		
	2012	2013	Var.%	2012	2013	Var.%	2012	2013	Var.%
ene	5 655	6 893	21,9	52 196	59 142	13,3	23 106	22 299	-3,5
feb	6 165	6 633	7,6	52 290	53 829	2,9	22 798	22 912	0,5
mar	7 353	8 275	12,5	54 525	63 765	16,9	25 441	24 970	-1,9
abr	7 198	8 819	22,5	53 777	72 264	34,4	22 710	27 302	20,2
may	8 100	9 960	23,0	62 735	77 786	24,0	25 243	28 813	14,1
jun	9 246	9 319	0,8	62 084	70 993	14,3	25 178	25 331	0,6
jul	7 971	8 976	12,6	65 137	77 734	19,3	25 089	26 704	6,4
ago	8 862			68 178			26 818		
set	7 710			65 814			22 341		
oct	7 872			72 491			24 674		
nov	8 219			66 708			24 572		
dic	9 092			91 247			23 787		
ene-jul	51 688	58 875	13,9	402 744	475 513	18,1	169 565	178 331	5,2
ene-dic	93 443			767 182			291 757		

Mes	Volumen (t)								
	Ovino			Porcino			Vacuno		
	2012	2012	Var.%	2012	2012	Var.%	2012	2012	Var.%
ene	72	85	18,8	3 433	3 880	13,0	5 322	5 225	-1,8
feb	76	84	10,3	3 474	3 508	1,0	5 297	5 378	1,5
mar	89	100	12,7	3 634	4 258	17,1	5 816	5 724	-1,6
abr	90	108	19,2	3 625	4 819	32,9	5 226	6 139	17,5
may	100	129	29,0	4 180	5 114	22,4	5 771	6 640	15,1
jun	117	120	2,4	4 085	4 627	13,2	5 746	5 812	1,2
jul	104	118	13,3	4 274	5 065	18,5	5 846	6 201	6,1
ago	116			4 464			6 329		
set	97			4 245			5 303		
oct	100			4 691			5 784		
nov	110			4 398			5 779		
dic	115			5 570			5 642		
ene-jul	648	743	14,7	26 707	31 271	17,1	39 023	41 119	5,4
ene-dic	1 186			50 075			67 859		

p/ Preliminar

Fuente: Sub Gerencia Regional Agraria Metropolitana-Programa de Gobierno Regional de Lima Metropolitana-Municipalidad Metropolitana de Lima
Elaboración: Ministerio de Agricultura y Riego -Oficina de Estudios Económicos y Estadísticos.

Cuadro Nº 44

PERU : BENEFICIO DE GANADO OVINO EN CAMALES Y MATADEROS POR MES, SEGUN REGIÓN
Período : Enero - diciembre 2012 y enero - julio 2013 p/
(unidades)

Región	Año	Ene-jul	Ene	Feb	Mar	Abr	May	Jun	Jul	Ago	Set	Oct	Nov	Dic	Ene-Dic
Total Nacional	2012	448 329	56 313	58 363	64 531	64 111	68 984	68 001	68 026	68 261	62 998	61 502	61 344	64 303	766 737
	2013	449 577	57 431	58 381	63 261	65 294	70 548	66 704	67 958						
Tumbes	2012	1 406	166	188	181	223	209	230	209	212	183	171	184	213	2 369
	2013	1 528	200	227	213	223	230	231	204						
Piura	2012	13 815	1 796	1 972	2 058	2 005	2 004	2 030	1 950	1 769	1 817	1 782	1 788	2 040	23 011
	2013	11 645	1 676	1 965	1 985	1 537	1 830	1 341	1 311						
Lambayeque	2012	22 103	3 290	3 299	3 323	3 176	3 390	2 464	3 161	3 209	3 164	3 263	3 283	3 148	38 170
	2013	23 154	3 381	3 377	2 965	3 163	3 547	3 345	3 376						
La Libertad	2012	79 150	10 592	10 289	11 020	10 780	10 735	12 710	13 024	13 052	12 143	12 721	12 156	12 393	141 615
	2013	73 928	10 686	10 356	10 150	10 046	11 428	10 800	10 462						
Cajamarca	2012	34 403	4 994	5 073	4 955	4 784	4 724	4 944	4 929	4 916	5 175	5 200	5 036	4 788	59 518
	2013	34 390	4 969	5 085	4 999	4 860	4 782	4 836	4 859						
Cajamarca	2012	25 635	3 740	3 837	3 720	3 553	3 490	3 679	3 616	3 678	3 712	3 729	3 586	3 439	43 779
	2013	24 783	3 633	3 846	3 769	3 525	3 335	3 291	3 384						
Chota	2012	8 619	1 210	1 198	1 194	1 194	1 319	1 231	1 273	1 196	1 422	1 424	1 414	1 300	15 375
	2013	9 607	1 414	1 312	1 277	1 288	1 396	1 492	1 428						
Jaén	2012	274	44	38	41	37	40	34	40	42	41	47	36	49	489
	2013	345	49	44	54	47	51	53	47						
Amazonas	2012	2 860	406	372	433	397	413	423	416	469	434	459	429	487	5 138
	2013	2 825	396	390	349	387	434	447	422						
Ancash	2012	25 826	3 411	3 626	3 651	3 798	3 568	3 768	4 004	3 515	3 090	3 316	3 118	3 369	42 234
	2013	26 118	3 409	3 306	3 697	3 854	4 060	3 779	4 013						
Lima	2012	57 168	6 346	6 864	8 073	8 006	8 973	9 991	8 915	9 899	8 667	8 767	8 977	9 759	103 237
	2013	64 497	7 501	7 299	9 087	9 583	10 901	10 070	10 056						
Ica	2012	2 677	374	252	318	414	604	382	333	352	261	304	193	211	3 998
	2013	2 332	231	290	288	489	448	327	259						
Huánuco	2012	23 805	3 440	2 766	3 547	3 740	3 851	3 420	3 041	2 763	3 430	2 458	4 160	3 218	39 834
	2013	22 172	2 891	3 128	3 161	3 307	2 981	3 283	3 421						
Pasco	2012	59 286	6 448	7 062	9 352	8 915	9 807	8 862	8 840	9 061	7 166	5 933	4 699	6 725	92 870
	2013	55 509	6 577	6 621	8 350	9 531	9 036	8 143	7 251						
Junín	2012	13 630	1 857	1 727	1 794	1 933	1 908	1 941	2 470	2 454	2 010	2 056	2 218	2 175	24 543
	2013	16 811	2 207	2 296	2 332	2 356	2 628	2 375	2 617						
Huancavelica	2012	10 931	490	1 582	1 639	1 675	2 067	1 871	1 607	1 967	1 545	1 577	1 511	1 071	18 602
	2013	11 663	1 133	1 393	1 684	1 924	1 874	1 588	2 067						
Arequipa	2012	48 475	5 489	5 762	6 986	6 947	8 290	7 450	7 551	6 416	6 348	6 641	7 000	7 368	82 248
	2013	49 474	6 344	6 114	6 640	6 815	7 311	7 285	8 965						
Moquegua	2012	691	109	79	110	83	123	93	94	65	110	133	111	89	1 199
	2013	689	118	92	77	119	80	96	107						
Tacna	2012	642	104	113	84	86	93	61	101	164	81	84	107	122	1 200
	2013	609	89	100	88	57	76	101	98						
Ayacucho	2012	12 986	1 767	1 737	2 099	1 758	1 954	1 666	2 005	1 717	1 624	1 691	1 669	1 977	21 664
	2013	15 791	1 776	2 127	2 321	2 443	2 483	2 271	2 370						
Apurímac	2012	11 737	1 392	1 458	1 522	1 414	1 982	1 898	2 071	1 784	1 786	1 658	1 571	1 421	19 957
	2013	11 444	1 350	1 435	1 515	1 480	1 530	2 232	1 902						
Abancay	2012	6 050	865	950	1 000	910	790	745	790	800	780	665	580	541	9 416
	2013	5 098	693	775	813	803	670	612	732						
Andahuaylas	2012	5 687	527	508	522	504	1 192	1 153	1 281	984	1 006	993	991	880	10 541
	2013	5 149	420	515	531	547	958	1 008	1 170						
Cusco	2012	1 886	268	275	273	265	260	275	270	300	330	340	330	330	3 516
	2013	1 820	295	300	300	280	210	200	235						
Puno	2012	22 298	3 190	3 505	2 768	3 350	3 653	3 141	2 691	3 757	3 221	2 574	2 410	3 021	37 281
	2013	20 598	1 853	2 140	2 695	2 457	4 310	3 556	3 587						
San Martín	2012	1 477	239	218	227	211	198	205	179	244	237	243	231	217	2 649
	2013	1 541	222	218	224	213	221	224	219						
Loreto	2012	829	116	89	105	138	146	122	113	138	131	103	139	137	1 477
	2013	892	106	106	125	156	122	146	131						
Ucayali	2012	248	29	55	13	13	32	54	52	38	45	28	24	24	407
	2013	147	21	16	16	14	26	28	26						
Madre de Dios	2012
	2013						

p/ Preliminar

-- magnitud cero

Fuente: Direcciones Regionales Agrarias-Dirección de Información Agraria.

Elaboración: Ministerio de Agricultura y Riego -Oficina de Estudios Económicos y Estadísticos.

Cuadro Nº 45

PERU : BENEFICIO DE GANADO OVINO HEMBRA EN CAMALES Y MATADEROS POR MES, SEGUN REGIÓN
 Período : Enero - diciembre 2012 y enero - julio 2013 p/
 (unidades)

Región	Año	Ene-jul	Ene	Feb	Mar	Abr	May	Jun	Jul	Ago	Set	Oct	Nov	Dic	Ene-Dic
Total Nacional	2012	197 696	25 295	26 068	27 702	28 014	30 688	30 190	29 739	30 429	26 722	26 641	26 293	27 030	334 811
	2013	198 133	26 299	24 611	28 863	29 204	30 434	29 051	29 671						
Tumbes	2012	540	78	79	80	80	70	78	75	80	75	63	78	91	927
	2013	645	83	103	93	92	98	90	86						
Piura	2012	6 221	745	906	1 000	776	907	953	934	949	977	978	929	895	10 949
	2013	5 143	710	864	825	673	849	602	620						
Lambayeque	2012	10 219	1 602	1 513	1 511	1 526	1 540	1 115	1 412	1 469	1 443	1 492	1 507	1 472	17 602
	2013	10 994	1 648	1 623	1 410	1 483	1 805	1 551	1 474						
La Libertad	2012	36 109	5 037	4 799	5 150	4 480	4 841	5 798	6 004	5 852	4 814	5 153	4 715	4 875	61 518
	2013	34 362	4 896	4 251	4 969	4 947	4 911	5 532	4 856						
Cajamarca	2012	15 550	2 339	2 373	2 228	2 179	2 190	2 198	2 043	2 222	2 278	2 448	2 182	2 139	26 819
	2013	15 607	2 302	2 313	2 214	2 186	2 115	2 257	2 220						
Cajamarca	2012	10 637	1 620	1 630	1 568	1 442	1 451	1 462	1 464	1 602	1 569	1 702	1 581	1 402	18 493
	2013	10 703	1 551	1 676	1 621	1 491	1 426	1 453	1 485						
Chota	2012	4 813	703	730	646	723	727	722	562	603	691	725	590	722	8 144
	2013	4 923	804	674	620	669	666	778	712						
Jaén	2012	104	16	13	14	14	16	14	17	17	18	21	11	15	186
	2013	166	19	23	26	26	23	26	23						
Amazonas	2012	1 282	183	174	195	180	184	192	174	217	201	213	197	216	2 326
	2013	1 297	215	200	158	154	169	195	206						
Ancash	2012	10 085	1 349	1 262	1 442	1 530	1 303	1 571	1 628	1 410	1 148	1 259	1 181	1 324	16 407
	2013	10 391	1 348	1 211	1 469	1 546	1 612	1 584	1 621						
Lima	2012	26 078	2 648	3 402	3 322	3 576	3 928	4 972	4 230	4 309	3 276	3 925	5 125	3 856	46 569
	2013	31 330	3 741	3 588	4 607	4 487	5 102	4 522	5 283						
Ica	2012	1 248	188	122	141	182	281	174	160	168	122	135	86	94	1 853
	2013	1 076	96	125	129	228	206	158	134						
Huánuco	2012	8 848	1 282	1 035	1 334	1 439	1 465	1 089	1 204	816	1 012	740	1 248	990	13 654
	2013	6 962	928	985	968	1 023	963	1 066	1 029						
Pasco	2012	29 834	3 092	3 066	4 501	4 821	5 167	4 629	4 558	4 690	3 660	3 462	2 920	4 023	48 589
	2013	29 433	3 876	2 745	3 975	5 093	5 181	4 512	4 051						
Junín	2012	6 330	889	760	814	955	875	884	1 153	1 125	857	874	985	926	11 097
	2013	7 162	933	964	988	978	1 155	989	1 155						
Huancavelica	2012	4 568	220	753	703	683	812	760	637	881	648	684	630	460	7 871
	2013	5 196	450	551	822	955	835	722	861						
Arequipa	2012	17 691	2 281	2 378	2 029	2 459	3 467	2 829	2 248	2 565	2 704	2 594	2 073	2 785	30 412
	2013	14 667	1 950	1 810	2 776	1 717	1 705	2 139	2 570						
Moquegua	2012	282	45	32	44	35	48	38	40	20	36	66	57	40	501
	2013	351	52	55	35	81	28	44	56						
Tacna	2012	273	40	46	34	36	40	40	37	59	34	39	41	35	481
	2013	231	36	40	33	20	27	41	34						
Ayacucho	2012	6 660	880	893	1 047	865	939	893	1 143	954	891	897	910	1 084	11 396
	2013	8 403	1 079	1 233	1 292	1 289	1 193	1 107	1 210						
Apurímac	2012	5 819	776	799	850	864	857	786	887	711	741	680	600	630	9 181
	2013	5 730	770	792	835	880	870	733	850						
Abancay	2012	3 285	455	495	520	540	460	395	420	405	410	360	260	235	4 955
	2013	2 780	378	415	408	465	382	337	395						
Andahuaylas	2012	2 534	321	304	330	324	397	391	467	306	331	320	340	395	4 226
	2013	2 488	275	310	331	331	390	396	455						
Cusco	2012	1 114	152	165	155	165	150	155	172	180	200	205	200	195	2 094
	2013	1 010	170	170	170	165	110	100	125						
Puno	2012	7 954	1 321	1 364	1 002	1 057	1 474	865	871	1 586	1 433	596	483	756	12 808
	2013	7 202	887	867	959	1 071	1 367	959	1 092						
San Martín	2012	538	87	86	77	77	73	76	62	91	89	91	87	77	973
	2013	539	76	75	80	70	77	87	74						
Loreto	2012	309	44	30	38	45	64	50	38	53	53	32	44	51	542
	2013	330	41	37	47	60	45	50	50						
Ucayali	2012	144	17	31	5	4	13	45	29	22	30	15	15	16	242
	2013	72	12	9	9	6	11	11	14						
Madre de Dios	2012	0
	2013						

p/ Preliminar

-- magnitud cero

Fuente: Direcciones Regionales Agrarias-Dirección de Información Agraria.

Elaboración: Ministerio de Agricultura y Riego -Oficina de Estudios Económicos y Estadísticos.

Cuadro Nº 46

PERU : BENEFICIO DE GANADO OVINO MACHO EN CAMALES Y MATADEROS POR MES, SEGUN REGIÓN

Período : Enero - diciembre 2012 y enero - julio 2013 p/

(unidades)

Región	Año	Ene-jul	Ene	Feb	Mar	Abr	May	Jun	Jul	Ago	Set	Oct	Nov	Dic	Ene-Dic
Total Nacional	2 012	250 633	31 018	32 295	36 829	36 097	38 296	37 811	38 287	37 832	36 276	34 861	35 051	37 273	431 926
	2 013	251 444	31 132	33 770	34 398	36 090	40 114	37 653	38 287						
Tumbes	2012	866	88	109	101	143	139	152	134	132	108	108	106	122	1 442
	2013	883	117	124	120	131	132	141	118						
Piura	2012	7 594	1 051	1 066	1 058	1 229	1 097	1 077	1 016	820	840	804	859	1 145	12 062
	2013	6 502	966	1 101	1 160	864	981	739	691						
Lambayeque	2012	11 884	1 688	1 786	1 812	1 650	1 850	1 349	1 749	1 740	1 721	1 771	1 776	1 676	20 568
	2013	12 160	1 733	1 754	1 555	1 680	1 742	1 794	1 902						
La Libertad	2012	43 041	5 555	5 490	5 870	6 300	5 894	6 912	7 020	7 200	7 329	7 568	7 441	7 518	80 097
	2013	39 566	5 790	6 105	5 181	5 099	6 517	5 268	5 606						
Cajamarca	2012	18 853	2 655	2 700	2 727	2 605	2 534	2 746	2 886	2 694	2 897	2 752	2 854	2 649	32 699
	2013	18 783	2 667	2 772	2 785	2 674	2 667	2 579	2 639						
Cajamarca	2012	14 998	2 120	2 207	2 152	2 111	2 039	2 217	2 152	2 076	2 143	2 027	2 005	2 037	25 286
	2013	14 080	2 082	2 170	2 148	2 034	1 909	1 838	1 899						
Chota	2012	3 806	507	468	548	471	592	509	711	593	731	699	824	578	7 231
	2013	4 684	610	638	657	619	730	714	716						
Jaén	2012	170	28	25	27	23	24	20	23	25	23	26	25	34	303
	2013	179	30	21	28	21	28	27	24						
Amazonas	2012	1 578	223	198	238	217	229	231	242	252	233	246	232	271	2 812
	2013	1 528	181	190	191	233	265	252	216						
Ancash	2012	15 741	2 062	2 364	2 209	2 268	2 265	2 197	2 376	2 105	1 942	2 057	1 937	2 045	25 827
	2013	15 727	2 061	2 095	2 228	2 308	2 448	2 195	2 392						
Lima	2012	31 090	3 698	3 462	4 751	4 430	5 045	5 019	4 685	5 590	5 391	4 842	3 852	5 903	56 668
	2013	33 167	3 760	3 711	4 480	5 096	5 799	5 548	4 773						
Ica	2012	1 429	186	130	177	232	323	208	173	184	139	169	107	117	2 145
	2013	1 256	135	165	159	261	242	169	125						
Huánuco	2012	14 957	2 158	1 731	2 213	2 301	2 386	2 331	1 837	1 947	2 418	1 718	2 912	2 228	26 180
	2013	15 210	1 963	2 143	2 193	2 284	2 018	2 217	2 392						
Pasco	2012	29 452	3 356	3 996	4 851	4 094	4 640	4 233	4 282	4 371	3 506	2 471	1 779	2 702	44 281
	2013	26 076	2 701	3 876	4 375	4 438	3 855	3 631	3 200						
Junín	2012	7 300	968	967	980	978	1 033	1 057	1 317	1 329	1 153	1 182	1 233	1 249	13 446
	2013	9 649	1 274	1 332	1 344	1 378	1 473	1 386	1 462						
Huancavelica	2012	6 363	270	829	936	992	1 255	1 111	970	1 086	897	893	881	611	10 731
	2013	6 467	683	842	862	969	1 039	866	1 206						
Arequipa	2012	30 784	3 208	3 384	4 957	4 488	4 823	4 621	5 303	3 851	3 644	4 047	4 927	4 583	51 836
	2013	34 807	4 394	4 304	3 864	5 098	5 606	5 146	6 395						
Moquegua	2012	409	64	47	66	48	75	55	54	45	74	67	54	49	698
	2013	338	66	37	42	38	52	52	51						
Tacna	2012	369	64	67	50	50	53	21	64	105	47	45	66	87	719
	2013	378	53	60	55	37	49	60	64						
Ayacucho	2012	6 326	887	844	1 052	893	1 015	773	862	763	733	794	759	893	10 268
	2013	7 388	697	894	1 029	1 154	1 290	1 164	1 160						
Apurímac	2012	5 918	616	659	672	550	1 125	1 112	1 184	1 073	1 045	978	971	791	10 776
	2013	5 714	580	643	680	600	660	1 499	1 052						
Abancay	2012	2 765	410	455	480	370	330	350	370	395	370	305	320	306	4 461
	2013	2 318	315	360	405	338	288	275	337						
Andahuaylas	2012	3 153	206	204	192	180	795	762	814	678	675	673	651	485	6 315
	2013	2 661	145	205	200	216	568	612	715						
Cusco	2012	772	116	110	118	100	110	120	98	120	130	135	130	135	1 422
	2013	810	125	130	130	115	100	100	110						
Puno	2012	14 344	1 869	2 141	1 766	2 293	2 179	2 276	1 820	2 171	1 788	1 978	1 927	2 265	24 473
	2013	13 396	966	1 273	1 736	1 386	2 943	2 597	2 495						
San Martín	2012	939	152	132	150	134	125	129	117	153	148	152	144	140	1 676
	2013	1 002	146	143	144	143	144	137	145						
Loreto	2012	520	72	59	67	93	82	72	75	85	78	71	95	86	935
	2013	562	65	69	78	96	77	96	81						
Ucayali	2012	104	12	24	8	9	19	9	23	16	15	13	9	8	165
	2013	75	9	7	7	8	15	17	12						
Madre de Dios	2012
	2013						

p/ Preliminar

-- magnitud cero

Fuente: Direcciones Regionales Agrarias-Dirección de Información Agraria.

Elaboración: Ministerio de Agricultura y Riego -Oficina de Estudios Económicos y Estadísticos.

Cuadro Nº 47

PERU : BENEFICIO DE GANADO OVINO EN CAMALES Y MATADEROS POR MES, SEGUN REGIÓN
Período : Enero - diciembre 2012 y enero - julio 2013 p/
(t)

Región	Año	Ene-jul	Ene	Feb	Mar	Abr	May	Jun	Jul	Ago	Set	Oct	Nov	Dic	Ene-Dic
Total Nacional	2012	5 982,8	804,1	754,2	848,5	861,4	909,7	909,9	895,0	905,6	825,6	797,0	826,8	877,0	10 214,9
	2013	6 086,8	766,5	799,2	839,9	884,8	948,4	901,0	946,9						
Tumbes	2012	21,9	2,5	2,9	2,8	3,5	3,3	3,6	3,2	3,2	2,8	2,6	2,8	3,2	36,6
	2013	23,2	3,0	3,5	3,2	3,4	3,5	3,5	3,1						
Piura	2012	200,6	26,4	28,5	29,9	29,4	29,3	29,6	27,5	25,5	23,1	25,1	28,2	28,7	331,2
	2013	164,0	24,4	27,5	27,9	21,9	25,1	19,1	18,0						
Lambayeque	2012	315,1	47,0	47,6	47,1	44,7	49,0	33,3	46,3	44,9	44,6	44,4	44,5	43,6	537,1
	2013	306,1	45,1	46,9	41,3	42,8	39,4	45,8	44,9						
La Libertad	2012	912,7	121,1	116,8	126,4	121,5	118,8	164,6	143,6	141,8	145,2	123,8	151,4	157,3	1 632,3
	2013	965,3	137,1	138,2	125,4	138,4	151,5	145,9	128,8						
Cajamarca	2012	561,5	127,8	75,3	73,6	71,2	69,7	72,5	71,4	75,3	79,0	81,3	78,9	74,2	950,3
	2013	561,1	78,5	83,3	80,6	78,6	79,2	80,3	80,6						
Cajamarca	2012	427,5	107,5	56,5	54,8	52,5	50,9	54,0	51,4	56,4	56,8	58,9	56,7	53,7	709,9
	2013	413,6	57,9	64,3	61,6	58,0	57,1	56,5	58,1						
Chota	2012	131,6	19,6	18,2	18,2	18,1	20,1	18,0	19,4	18,2	21,6	21,7	21,5	19,8	234,3
	2013	146,4	21,6	19,9	19,5	19,8	21,2	22,8	21,7						
Jaén	2012	4,5	0,7	0,6	0,7	0,6	0,7	0,6	0,7	0,7	0,7	0,8	0,7	0,8	8,1
	2013	5,9	0,8	0,7	0,9	0,8	0,9	0,9	0,8						
Amazonas	2012	36,9	5,2	4,8	5,4	5,3	5,4	5,4	5,4	6,1	5,7	6,3	5,8	6,7	67,4
	2013	38,0	5,2	5,4	4,8	5,1	5,8	6,1	5,6						
Ancash	2012	291,7	37,9	42,6	39,9	41,7	43,5	41,6	44,4	39,4	35,0	37,2	34,8	37,4	475,5
	2013	291,5	37,9	38,7	41,3	42,4	44,4	42,6	44,2						
Lima	2012	767,1	87,6	92,7	103,5	109,0	116,6	131,3	126,3	138,9	114,1	116,9	122,5	126,3	1 385,8
	2013	852,6	95,9	96,5	114,1	122,1	147,9	135,5	140,7						
Ica	2012	34,6	4,8	3,3	4,3	5,3	7,4	4,9	4,6	4,7	3,3	3,6	2,4	2,7	51,3
	2013	30,7	3,0	3,7	3,7	6,5	6,0	4,5	3,4						
Huánuco	2012	294,8	42,4	34,5	44,0	46,5	47,2	44,2	36,0	36,4	45,6	31,0	54,8	40,3	502,9
	2013	278,2	35,8	39,9	36,6	40,8	39,2	42,2	43,7						
Pasco	2012	741,1	81,6	80,2	119,6	119,2	125,1	109,3	106,1	114,7	85,0	71,3	59,1	102,6	1 173,8
	2013	708,8	79,8	83,6	104,6	114,8	107,5	96,1	122,3						
Junín	2012	213,9	29,2	27,3	28,0	30,7	29,7	30,3	38,8	38,6	27,9	29,7	34,4	33,8	378,2
	2013	258,5	34,2	35,3	36,2	34,8	41,5	37,1	39,5						
Huancavelica	2012	142,6	5,2	20,6	21,5	22,2	27,3	24,7	21,1	26,0	20,4	20,9	20,1	14,0	244,0
	2013	148,9	14,9	18,4	21,8	23,7	24,0	20,1	26,1						
Arequipa	2012	742,7	79,9	79,4	108,2	106,5	126,9	117,6	124,3	106,1	99,4	116,5	103,3	112,3	1 280,4
	2013	770,3	95,8	95,0	103,6	109,2	117,3	115,3	134,1						
Moquegua	2012	13,9	2,0	1,5	2,1	2,1	2,2	1,9	2,1	1,4	2,4	2,5	2,2	1,9	24,2
	2013	15,1	2,6	2,0	1,7	2,6	1,7	2,1	2,4						
Tacna	2012	12,8	2,0	2,1	1,8	1,8	1,9	1,2	2,0	2,9	1,8	1,6	2,3	2,7	24,1
	2013	12,5	1,9	2,0	1,8	1,1	1,6	2,1	2,0						
Ayacucho	2012	163,6	21,6	21,1	26,4	22,8	25,5	21,3	24,9	21,3	19,9	20,9	20,7	24,5	270,8
	2013	197,6	21,9	26,3	29,2	30,5	31,5	28,7	29,5						
Apurímac	2012	141,1	16,6	17,7	18,3	17,0	24,7	22,8	24,0	20,7	21,0	19,5	18,6	16,4	237,3
	2013	131,6	16,2	17,2	17,5	18,1	18,9	20,1	23,5						
Abancay	2012	72,0	10,2	11,6	12,0	10,9	9,6	8,5	9,1	9,2	9,0	7,6	6,7	6,3	110,7
	2013	61,5	8,3	9,5	9,9	9,7	8,0	7,3	8,8						
Andahuaylas	2012	69,1	6,4	6,1	6,3	6,1	15,1	14,2	14,9	11,5	12,1	11,9	11,9	10,2	126,6
	2013	64,0	5,1	6,3	6,6	6,7	11,8	12,7	14,8						
Cusco	2012	23,6	3,4	3,1	3,3	3,4	3,3	3,6	3,4	3,8	4,2	3,6	4,2	4,6	44,1
	2013	23,2	3,8	3,9	3,9	3,5	2,6	2,5	2,9						
Puno	2012	307,7	53,2	46,3	36,6	51,5	46,4	39,8	34,1	46,8	38,4	31,6	29,4	37,1	491,0
	2013	266,0	22,5	26,2	35,2	38,1	54,2	44,6	45,3						
San Martín	2012	25,4	4,1	3,7	4,0	4,0	3,4	3,4	2,8	4,1	4,0	4,4	4,1	3,8	45,9
	2013	25,9	3,8	3,7	3,7	3,6	3,7	3,8	3,7						
Loreto	2012	14,6	2,1	1,6	1,8	2,2	2,5	2,3	2,1	2,5	2,2	1,9	2,2	2,5	25,9
	2013	16,2	3,0	1,8	1,9	2,8	1,7	2,7	2,3						
Ucayali	2012	3,1	0,3	0,6	0,2	0,2	0,5	0,6	0,6	0,4	0,5	0,3	0,3	0,3	4,9
	2013	1,7	0,2	0,1	0,2	0,2	0,3	0,3	0,3						
Madre de Dios	2012
	2013						

p/ Preliminar

-- magnitud cero

Fuente: Direcciones Regionales Agrarias-Dirección de Información Agraria.

Elaboración: Ministerio de Agricultura y Riego -Oficina de Estudios Económicos y Estadísticos.

Cuadro Nº 48

PERU : BENEFICIO DE GANADO OVINO HEMBRA EN CAMALES Y MATADEROS POR MES, SEGUN REGIÓN

Período : Enero - diciembre 2012 y enero - julio 2013 p/

(t)

Región	Año	Ene-jul	Ene	Feb	Mar	Abr	May	Jun	Jul	Ago	Set	Oct	Nov	Dic	Ene-Dic
Total Nacional	2012	2 519,9	316,2	324,8	349,3	360,5	396,2	402,5	370,4	392,4	328,7	325,8	326,3	350,1	4 243,3
	2013	2 528,7	329,5	313,4	364,0	367,8	376,8	374,1	403,2						
Tumbes	2012	8,3	1,2	1,2	1,2	1,2	1,1	1,2	1,2	1,2	1,1	1,0	1,2	1,4	14,1
	2013	9,7	1,3	1,6	1,4	1,4	1,5	1,4	1,3						
Piura	2012	84,0	10,7	12,8	13,7	10,1	12,3	12,2	12,1	12,8	11,6	11,8	12,2	11,6	143,9
	2013	67,9	9,9	11,5	11,0	8,8	10,4	8,1	8,1						
Lambayeque	2012	146,5	23,0	22,4	21,8	21,5	22,0	15,3	20,7	21,2	20,4	20,6	20,0	20,2	248,9
	2013	139,7	21,7	22,6	19,9	19,3	15,6	21,4	19,3						
La Libertad	2012	471,2	63,0	60,4	61,8	58,1	60,3	94,4	73,3	70,9	54,9	48,8	57,7	60,7	764,1
	2013	447,0	63,8	55,2	58,4	68,3	65,0	77,4	58,7						
Cajamarca	2012	203,6	30,5	32,0	29,8	29,3	29,0	26,2	26,9	29,2	30,1	32,8	29,0	29,1	353,9
	2013	213,6	31,8	31,9	30,0	29,9	28,8	30,9	30,4						
Cajamarca	2012	132,1	19,6	20,8	19,7	18,2	17,8	17,8	18,2	19,9	19,5	21,6	19,9	17,9	230,7
	2013	138,8	20,3	22,2	21,0	19,2	18,4	18,6	19,2						
Chota	2012	70,0	10,6	11,0	9,8	10,9	11,1	8,2	8,4	9,1	10,4	10,9	8,9	10,9	120,1
	2013	74,6	12,2	10,1	9,3	10,2	10,0	11,8	10,9						
Jaén	2012	1,7	0,3	0,2	0,2	0,2	0,3	0,2	0,3	0,3	0,3	0,3	0,3	0,3	3,2
	2013	2,8	0,3	0,4	0,4	0,5	0,4	0,4	0,4						
Amazonas	2012	15,2	2,2	2,0	2,2	2,2	2,2	2,3	2,0	2,6	2,4	2,7	2,5	2,7	28,2
	2013	16,3	2,6	2,6	2,0	1,9	2,1	2,6	2,5						
Ancash	2012	105,9	13,3	13,7	14,9	15,8	15,7	15,7	16,9	14,1	11,9	12,7	11,9	13,1	169,6
	2013	106,4	13,3	13,1	15,3	16,0	15,9	15,8	16,9						
Lima	2012	348,1	36,9	47,0	43,8	47,5	54,2	64,1	54,5	59,1	43,6	48,6	59,8	50,9	610,0
	2013	405,7	46,6	45,9	58,8	58,1	68,9	59,4	68,0						
Ica	2012	15,1	2,2	1,5	1,8	2,1	3,2	2,1	2,1	2,1	1,5	1,5	1,0	1,1	22,4
	2013	13,0	1,1	1,4	1,5	2,8	2,5	2,0	1,7						
Huánuco	2012	92,3	13,3	10,9	14,0	14,9	15,2	11,5	12,6	8,7	12,2	8,3	18,9	11,0	151,3
	2013	74,7	10,1	11,1	9,6	10,9	10,3	11,2	11,5						
Pasco	2012	347,8	35,7	31,2	54,2	59,3	61,5	54,6	51,3	56,8	40,4	38,7	33,8	53,3	570,8
	2013	365,6	43,2	31,7	47,7	56,8	57,5	48,4	80,3						
Junín	2012	90,9	12,8	10,9	11,7	14,0	12,4	12,7	16,5	16,1	9,1	11,3	14,0	13,2	154,8
	2013	99,7	13,3	13,7	14,3	11,4	16,7	14,2	16,0						
Huancavelica	2012	55,2	2,2	9,2	8,6	8,4	9,9	9,3	7,7	10,7	7,8	8,4	7,7	5,6	95,4
	2013	61,2	5,5	6,7	10,0	10,9	9,7	8,5	9,8						
Arequipa	2012	250,6	28,0	27,6	29,1	36,6	51,4	44,9	33,1	42,4	40,7	47,0	26,8	40,9	448,5
	2013	215,7	26,3	24,2	42,4	26,6	26,4	34,0	36,0						
Moquegua	2012	4,8	0,7	0,5	0,6	1,1	0,5	0,6	0,9	0,4	0,8	1,2	1,1	0,9	9,2
	2013	7,6	1,1	1,2	0,8	1,8	0,6	0,9	1,2						
Tacna	2012	5,1	0,7	0,8	0,7	0,7	0,8	0,8	0,7	1,0	0,7	0,7	0,8	0,7	9,0
	2013	4,2	0,6	0,7	0,6	0,4	0,6	0,8	0,7						
Ayacucho	2012	78,0	10,0	10,2	12,3	10,4	11,4	10,4	13,2	11,1	10,2	10,2	10,5	12,5	132,6
	2013	97,7	12,7	14,3	15,1	15,0	13,9	12,8	13,9						
Apurímac	2012	68,8	9,3	9,8	10,2	10,4	10,3	9,0	9,8	7,8	8,5	7,8	6,9	6,9	106,8
	2013	67,9	9,0	9,5	9,4	10,6	10,4	8,8	10,2						
Abancay	2012	38,9	5,5	6,2	6,2	6,5	5,5	4,3	4,6	4,5	4,5	4,0	2,9	2,6	57,2
	2013	33,0	4,5	5,0	4,7	5,4	4,6	4,0	4,7						
Andahuaylas	2012	29,9	3,9	3,6	4,0	3,9	4,8	4,7	5,1	3,4	4,0	3,8	4,1	4,3	49,5
	2013	29,8	3,2	3,7	4,0	4,0	4,7	4,8	5,5						
Cusco	2012	13,2	1,8	1,8	1,9	2,0	1,8	2,0	2,0	2,2	2,4	2,2	2,4	2,7	25,1
	2013	12,6	2,2	2,2	2,2	2,0	1,3	1,2	1,5						
Puno	2012	98,8	16,3	16,6	13,0	12,7	18,7	10,5	11,0	19,5	15,5	7,0	5,7	9,0	155,6
	2013	87,0	10,9	10,4	11,6	12,7	16,7	11,8	12,9						
San Martín	2012	9,3	1,5	1,4	1,4	1,6	1,2	1,3	1,0	1,5	1,5	1,7	1,5	1,6	17,2
	2013	8,9	1,2	1,3	1,3	1,2	1,3	1,5	1,3						
Loreto	2012	5,3	0,8	0,6	0,6	0,7	1,1	0,9	0,6	0,9	0,9	0,7	0,6	0,9	9,2
	2013	5,7	1,0	0,7	0,7	1,0	0,6	0,9	0,8						
Ucayali	2012	1,7	0,2	0,3	0,1	0,0	0,2	0,5	0,4	0,3	0,3	0,2	0,2	0,2	2,7
	2013	0,8	0,1	0,1	0,1	0,1	0,1	0,1	0,2						
Madre de Dios	2012
	2013	--						

p/ Preliminar

-- magnitud cero

Fuente: Direcciones Regionales Agrarias-Dirección de Información Agraria.

Elaboración: Ministerio de Agricultura y Riego -Oficina de Estudios Económicos y Estadísticos.

Cuadro Nº 49

PERU : BENEFICIO DE GANADO OVINO MACHO EN CAMALES Y MATADEROS POR MES, SEGUN REGIÓN
 Período : Enero - diciembre 2012 y enero - julio 2013 p/
 (t)

Región	Año	Ene-jul	Ene	Feb	Mar	Abr	May	Jun	Jul	Ago	Set	Oct	Nov	Dic	Ene-Dic
Total Nacional	2 012	3 463	487,9	429,3	499,3	500,9	513,4	507,4	524,6	513,2	496,9	471,2	500,5	526,9	5 971,6
	2 013	3 558	437,0	485,8	475,9	517,0	571,7	526,8	543,8						
Tumbes	2012	14	1,4	1,7	1,6	2,3	2,2	2,4	2,1	2,0	1,7	1,6	1,6	1,9	22,5
	2013	13	1,8	1,9	1,8	2,0	2,0	2,1	1,8						
Piura	2012	117	15,7	15,6	16,1	19,3	17,0	17,4	15,4	12,8	11,4	13,4	16,0	17,2	187,3
	2013	96	14,5	16,0	17,0	13,1	14,7	10,9	9,9						
Lambayeque	2012	169	24,1	25,2	25,4	23,2	27,0	18,1	26	23,7	24,2	23,9	24,5	23,4	288,2
	2013	166	23,4	24,3	21,4	23,5	23,8	24,4	26						
La Libertad	2012	442	58,1	56,5	64,6	63,4	58,6	70,2	70,3	70,9	90,2	75,1	93,7	96,7	868,1
	2013	518	73,3	82,9	67,0	70,1	86,5	68,5	70,0						
Cajamarca	2012	358	97,4	43,3	43,9	41,9	40,7	46,3	44,5	46,1	48,9	48,5	49,9	45,1	596,4
	2013	347	46,7	51,4	50,6	48,8	50,4	49,4	50,1						
Cajamarca	2012	295	87,9	35,8	35,0	34,3	33,1	36,2	33,1	36,5	37,3	37,3	36,8	35,8	479,1
	2013	275	37,6	42,1	40,7	38,8	38,7	37,9	38,9						
Chota	2012	62	9,0	7,1	8,4	7,2	9,1	9,8	11,0	9,1	11,2	10,8	12,6	8,8	114,2
	2013	72	9,4	9,8	10,2	9,5	11,2	11,0	10,8						
Jaén	2012	3	0,5	0,4	0,4	0,4	0,4	0,3	0,4	0,4	0,4	0,4	0,4	0,5	4,9
	2013	3	0,5	0,4	0,5	0,4	0,5	0,4	0,4						
Amazonas	2012	22	3,0	2,7	3,2	3,1	3,2	3,1	3,3	3,5	3,3	3,5	3,3	4,0	39,2
	2013	22	2,6	2,8	2,8	3,2	3,7	3,5	3,0						
Ancash	2012	186	24,6	28,9	25,1	25,9	27,9	25,9	27,5	25,3	23,1	24,4	22,9	24,4	305,9
	2013	185	24,6	25,6	26,0	26,4	28,5	26,8	27,3						
Lima	2012	419	50,7	45,8	59,7	61,4	62,4	67,2	71,9	79,7	70,6	68,3	62,8	75,4	775,8
	2013	447	49,3	50,6	55,2	64,0	78,9	76,1	72,8						
Ica	2012	19	2,6	1,8	2,5	3,2	4,2	2,8	2,5	2,6	1,8	2,1	1,4	1,6	28,9
	2013	18	1,9	2,3	2,2	3,7	3,5	2,5	1,8						
Huánuco	2012	202	29,1	23,6	30,0	31,6	32,0	32,7	23,5	27,8	33,5	22,8	35,9	29,3	351,6
	2013	204	25,8	28,8	27,0	29,8	29,0	31,0	32,2						
Pasco	2012	393	45,9	49,0	65,4	59,9	63,6	54,6	54,8	58,0	44,6	32,6	25,3	49,3	603,0
	2013	343	36,6	52,0	56,9	58,0	50,0	47,7	42,0						
Junín	2012	123	16,4	16,3	16,3	16,8	17,3	17,6	22,3	22,4	18,7	18,4	20,4	20,5	223,5
	2013	159	20,9	21,6	21,9	23,3	24,8	22,9	23,6						
Huancavelica	2012	87	3,0	11,5	13,0	13,8	17,3	15,4	13,4	15,3	12,6	12,6	12,4	8,4	148,7
	2013	88	9,4	11,7	11,7	12,8	14,3	11,6	16,3						
Arequipa	2012	492	51,9	51,8	79	69,9	75,6	72,8	91,2	63,7	58,7	69,4	76,5	71,5	831,9
	2013	555	69,5	70,9	61	82,6	90,9	81,3	98,1						
Moquegua	2012	9	1,4	1,0	1,5	1,1	1,7	1,3	1,2	1,0	1,6	1,2	1,1	1,0	15,0
	2013	8	1,5	0,8	0,9	0,9	1,2	1,2	1,1						
Tacna	2012	8	1,3	1,4	1,1	1,1	1,2	0,4	1,3	2,0	1,1	0,9	1,5	1,9	15,1
	2013	8	1,2	1,4	1,2	0,8	1,0	1,4	1,3						
Ayacucho	2012	86	11,7	10,9	14,0	12,5	14,0	10,9	11,7	10,1	9,7	10,7	10,1	12,0	138,2
	2013	100	9,2	12,0	14,1	15,5	17,6	16,0	15,7						
Apurímac	2012	72	7,3	7,9	8,1	6,6	14,5	13,7	14,2	12,9	12,5	11,7	11,7	9,5	130,6
	2013	64	7,2	7,7	8,2	7,5	8,5	11,3	13,3						
Abancay	2012	33	4,7	5,5	5,8	4,4	4,1	4,2	4,4	4,7	4,4	3,7	3,8	3,7	53,5
	2013	28	3,8	4,5	5,2	4,2	3,5	3,3	4,0						
Andahuaylas	2012	39	2,6	2,4	2,3	2,2	10,3	9,5	9,8	8,1	8,1	8,1	7,8	5,8	77,1
	2013	34	1,9	2,6	2,6	2,7	7,2	8,0	9,3						
Cusco	2012	10	1,6	1,3	1,5	1,4	1,5	1,6	1,4	1,7	1,8	1,5	2	1,9	19,0
	2013	11	1,6	1,7	1,7	1,5	1,3	1,3	1,4						
Puno	2012	209	36,9	29,7	23,6	38,7	27,6	29,3	23,0	27,3	22,8	24,7	23,6	28,1	335,4
	2013	179	11,6	15,8	23,6	25,4	37,5	32,8	32,3						
San Martín	2012	16	2,7	2,3	2,7	2,3	2,1	2,2	1,8	2,6	2,5	2,7	2,6	2,2	28,7
	2013	17	2,6	2,4	2,4	2,4	2,4	2,3	2,4						
Loreto	2012	9	1,2	1,0	1,2	1,6	1,4	1,4	1,5	1,6	1,4	1,2	1,6	1,6	16,7
	2013	11	2,0	1,2	1,2	1,8	1,1	1,8	1,5						
Ucayali	2012	1	0,1	0,3	0,1	0,1	0,4	0,1	0,3	0,2	0,2	0,2	0,1	0,1	2,1
	2013	1	0,1	0,1	0,1	0,1	0,2	0,2	0,1						
Madre de Dios	2012
	2013	--						

p/ Preliminar

-- magnitud cero

Fuente: Direcciones Regionales Agrarias-Dirección de Información Agraria.

Elaboración: Ministerio de Agricultura y Riego -Oficina de Estudios Económicos y Estadísticos.

Cuadro Nº 50

PERU : BENEFICIO DE GANADO PORCINO EN CAMALES Y MATADEROS POR MES, SEGÚN REGIÓN
Período : Enero - diciembre 2012 y enero - julio 2013 p/
(unidades)

Región	Año	Ene-jul	Ene	Feb	Mar	Abr	May	Jun	Jul	Ago	Set	Oct	Nov	Dic	Ene-Dic
Total Nacional	2012	870 364	115 933	115 608	120 210	118 113	132 863	131 623	136 014	137 770	133 791	143 743	136 012	178 149	1 599 829
	2013	1 024 546	133 185	125 326	136 211	150 968	164 516	154 218	160 122						
Tumbes	2012	3 182	399	377	414	570	443	515	464	472	411	381	399	454	5 299
	2013	3 099	431	457	469	460	460	427	395						
Piura	2012	18 973	2 780	2 635	2 722	2 764	2 501	2 672	2 899	2 716	2 809	2 551	2 812	3 299	33 160
	2013	21 174	2 990	3 096	3 063	2 997	2 975	3 140	2 913						
Lambayeque	2012	29 598	3 993	3 210	4 345	4 181	4 653	4 473	4 743	4 645	4 609	4 356	4 530	5 524	53 262
	2013	32 908	4 414	4 900	4 401	4 380	4 835	4 964	5 014						
La Libertad	2012	48 875	7 191	6 864	7 130	6 847	6 965	7 057	6 821	7 286	7 713	7 350	6 347	8 273	85 844
	2013	50 233	7 607	6 315	7 183	7 042	6 368	8 801	6 917						
Cajamarca	2012	36 070	5 148	5 304	5 298	5 152	5 102	5 011	5 055	5 116	5 367	5 387	5 299	5 397	62 636
	2013	37 622	5 098	5 213	5 237	5 104	5 302	5 633	6 035						
Cajamarca	2012	17 949	2 626	2 738	2 665	2 606	2 460	2 462	2 392	2 449	2 550	2 607	2 465	2 345	30 365
	2013	18 963	2 509	2 669	2 582	2 573	2 676	2 899	3 055						
Chota	2012	13 496	1 826	1 902	1 946	1 917	1 970	1 941	1 994	1 992	2 112	2 125	2 218	2 345	24 288
	2013	13 625	1 923	1 921	1 975	1 881	1 929	2 081	1 915						
Jaén	2012	4 625	696	664	687	629	672	608	669	675	705	655	616	707	7 983
	2013	5 034	666	623	680	650	697	653	1 065						
Amazonas	2012	10 658	1 484	1 431	1 626	1 448	1 552	1 545	1 572	1 573	1 581	1 630	1 617	1 711	18 770
	2013	10 962	1 500	1 634	1 578	1 491	1 565	1 623	1 571						
Ancash	2012	9 044	1 250	1 395	1 356	1 320	1 300	1 215	1 208	1 210	1 278	1 213	1 158	1 221	15 124
	2013	8 916	1 248	1 257	1 330	1 348	1 212	1 263	1 258						
Lima	2012	448 838	58 241	59 574	61 099	59 781	69 652	68 405	72 086	74 785	72 375	79 767	74 083	99 706	849 554
	2013	529 122	66 085	60 703	71 389	79 874	86 050	78 798	86 223						
Ica	2012	18 297	2 454	2 347	2 683	2 487	2 702	2 744	2 880	2 772	2 479	2 852	2 726	3 372	32 498
	2013	24 212	3 083	2 898	4 082	3 933	4 446	2 688	3 082						
Huánuco	2012	11 628	1 720	1 565	1 630	1 583	1 711	1 704	1 715	1 647	1 458	1 635	1 581	1 820	19 769
	2013	13 559	1 626	1 669	2 522	1 790	2 099	1 792	2 061						
Pasco	2012	7 039	1 098	982	913	951	1 051	998	1 046	1 002	828	983	956	1 086	11 894
	2013	8 033	1 044	967	950	1 271	1 597	1 068	1 136						
Junín	2012	7 353	809	898	947	1 096	1 229	1 196	1 178	1 083	1 132	1 205	1 046	1 583	13 402
	2013	8 316	1 034	969	1 153	1 264	1 228	1 288	1 380						
Huancavelica	2012	1 727	245	241	256	253	267	221	244	273	273	253	551	468	3 545
	2013	1 989	341	301	266	271	234	236	340						
Arequipa	2012	105 822	13 222	12 993	14 268	14 817	16 826	16 396	17 300	15 768	14 679	17 998	15 561	22 901	192 729
	2013	146 333	19 627	16 878	15 091	21 570	26 681	23 762	22 724						
Moquegua	2012	7 035	1 013	885	918	799	1 109	1 018	1 293	1 022	1 073	1 189	1 007	1 455	12 781
	2013	8 076	1 300	1 086	982	1 207	1 214	1 075	1 212						
Tacna	2012	28 218	3 123	3 585	3 854	4 226	5 084	4 474	3 872	3 514	3 031	2 698	3 034	4 830	45 325
	2013	28 730	3 269	3 889	3 896	4 335	4 954	4 229	4 158						
Ayacucho	2012	9 357	1 147	1 180	1 254	1 261	1 302	1 531	1 682	1 575	1 495	1 547	1 405	2 375	17 754
	2013	11 987	1 396	1 670	1 410	1 745	1 906	1 799	2 061						
Apurímac	2012	12 354	1 826	1 730	1 660	1 547	1 655	1 959	1 977	1 936	2 000	2 028	2 218	2 034	22 570
	2013	11 708	1 645	1 623	1 670	1 565	1 643	1 769	1 793						
Abancay	2012	3 890	510	595	615	540	515	535	580	495	540	440	560	540	6 465
	2013	3 034	416	460	425	475	393	410	455						
Andahuaylas	2012	8 464	1 316	1 135	1 045	1 007	1 140	1 424	1 397	1 441	1 460	1 588	1 658	1 494	16 105
	2013	8 139	1 020	1 077	1 120	1 142	1 083	1 359	1 338						
Cusco	2012	--
	2013	--						
Puno	2012	8 215	1 288	1 367	1 078	1 086	987	1 130	1 279	1 150	1 163	1 248	1 265	1 307	14 348
	2013	6 882	1 012	1 029	865	908	1 072	969	1 027						
San Martín	2012	25 847	4 310	4 164	3 940	2 871	3 731	3 905	2 926	4 766	4 663	4 111	4 610	4 177	48 174
	2013	29 574	4 271	4 315	3 984	4 051	4 272	4 381	4 300						
Loreto	2012	16 725	2 487	2 123	2 196	2 680	2 290	2 387	2 562	2 264	2 312	2 336	2 722	3 032	29 391
	2013	22 435	3 134	3 334	3 324	3 035	3 093	3 346	3 169						
Ucayali	2012	5 509	705	758	623	393	751	1 067	1 212	1 195	1 062	1 025	1 085	2 124	12 000
	2013	8 676	1 030	1 123	1 366	1 327	1 310	1 167	1 353						
Madre de Dios	2012	--
	2013	--						

p/ Preliminar

-- magnitud cero

Fuente: Direcciones Regionales Agrarias-Dirección de Información Agraria.

Elaboración: Ministerio de Agricultura y Riego -Oficina de Estudios Económicos y Estadísticos.

Cuadro Nº 51

PERU : BENEFICIO DE GANADO PORCINO HEMBRA EN CAMALES Y MATADEROS POR MES, SEGÚN REGIÓN
Período : Enero - diciembre 2012 y enero - julio 2013 p/
(unidades)

Región	Año	Ene-jul	Ene	Feb	Mar	Abr	May	Jun	Jul	Ago	Set	Oct	Nov	Dic	Ene-Dic
Total Nacional	2012	360 751	44 523	49 118	50 255	48 915	56 875	54 106	56 959	57 746	54 353	58 049	53 746	72 962	657 607
	2013	444 164	55 879	54 314	59 152	64 951	72 736	67 489	69 643						
Tumbes	2012	1 590	208	185	208	262	224	266	237	235	207	167	174	213	2 586
	2013	1 358	181	207	204	195	204	196	171						
Piura	2012	7 653	1 167	1 166	1 016	1 055	1 004	1 083	1 162	1 159	1 170	1 177	1 315	1 323	13 797
	2013	9 418	1 255	1 333	1 242	1 300	1 301	1 492	1 495						
Lambayeque	2012	15 244	1 864	1 775	2 324	2 296	2 426	2 137	2 422	2 428	2 095	2 240	2 551	2 936	27 494
	2013	17 834	2 316	2 925	2 335	2 435	2 635	2 618	2 570						
La Libertad	2012	24 443	3 605	3 344	3 450	3 453	3 503	3 572	3 516	3 802	3 843	3 044	2 464	3 419	41 015
	2013	23 972	3 563	3 190	3 438	3 383	3 297	4 005	3 096						
Cajamarca	2012	16 204	2 415	2 418	2 361	2 297	2 257	2 166	2 290	2 281	2 311	2 347	2 326	2 482	27 951
	2013	17 054	2 198	2 347	2 307	2 192	2 348	2 627	3 035						
Cajamarca	2012	7 469	1 107	1 177	1 130	1 097	1 039	978	941	962	1 029	1 041	1 006	940	12 447
	2013	7 932	987	1 091	1 057	1 066	1 081	1 285	1 365						
Chota	2012	6 677	960	952	945	921	919	921	1 059	1 012	941	1 002	1 035	1 219	11 886
	2013	6 583	908	967	925	830	937	1 034	982						
Jaén	2012	2 058	348	289	286	279	299	267	290	307	341	304	285	323	3 618
	2013	2 539	303	289	325	296	330	308	688						
Amazonas	2012	5 062	694	692	751	667	754	768	736	736	684	733	718	776	8 709
	2013	5 363	682	796	761	725	814	825	760						
Ancash	2012	3 504	477	421	544	533	512	518	499	485	465	448	433	467	5 802
	2013	3 551	476	428	537	540	524	536	510						
Lima	2012	176 541	19 409	24 653	24 138	23 785	29 027	26 383	29 146	28 992	26 610	29 038	27 398	39 587	328 166
	2013	225 237	27 297	25 777	30 712	33 332	37 233	34 021	36 865						
Ica	2012	8 640	1 089	1 081	1 273	1 202	1 327	1 337	1 331	1 318	1 199	1 422	1 348	1 713	15 640
	2013	11 010	1 289	1 229	1 880	1 773	2 012	1 313	1 514						
Huánuco	2012	4 139	564	524	545	552	607	666	681	594	497	566	521	606	6 923
	2013	5 124	600	650	901	656	761	762	794						
Pasco	2012	3 234	506	457	434	388	539	441	469	429	290	384	363	472	5 172
	2013	2 900	369	277	385	489	669	270	441						
Junín	2012	3 856	443	444	469	521	654	621	704	598	606	644	581	876	7 161
	2013	4 260	559	477	560	639	620	654	751						
Huancavelica	2012	741	135	96	104	116	125	75	90	126	122	89	383	154	1 615
	2013	861	145	130	109	104	109	104	160						
Arequipa	2012	41 440	5 605	5 445	6 193	5 664	6 618	6 118	5 797	6 626	6 284	7 574	5 360	8 731	76 015
	2013	60 416	7 513	6 622	6 290	9 205	11 732	9 906	9 148						
Moquegua	2012	3 969	498	477	497	440	585	583	889	598	688	716	634	539	7 144
	2013	4 964	863	711	597	793	784	532	684						
Tacna	2012	11 284	1 247	1 432	1 541	1 690	2 035	1 792	1 547	1 406	1 417	1 742	1 064	1 694	18 607
	2013	10 084	1 152	1 366	1 368	1 522	1 735	1 483	1 458						
Ayacucho	2012	4 605	475	495	571	564	584	913	1 003	754	755	812	718	1 161	8 805
	2013	6 177	697	882	717	907	871	986	1 117						
Apurímac	2012	5 781	831	834	757	690	769	948	952	979	1 018	1 084	1 236	1 091	11 189
	2013	5 591	755	743	785	760	770	897	881						
Abancay	2012	1 935	260	300	295	250	260	275	295	240	255	220	280	315	3 245
	2013	1 575	210	245	190	270	208	215	237						
Andahuaylas	2012	3 846	571	534	462	440	509	673	657	739	763	864	956	776	7 944
	2013	3 773	425	505	520	502	495	682	644						
Cusco	2012	--
	2013	--
Puno	2012	3 194	446	474	392	427	362	504	589	441	450	471	483	498	5 537
	2013	2 440	341	370	295	317	381	354	382						
San Martín	2012	11 314	1 805	1 811	1 716	1 278	1 648	1 773	1 283	2 148	2 153	1 849	2 087	1 714	21 265
	2013	12 917	1 851	1 927	1 633	1 732	1 923	1 982	1 869						
Loreto	2012	5 446	689	496	700	826	832	920	983	888	897	935	1 028	1 213	10 407
	2013	8 871	1 241	1 340	1 337	1 204	1 258	1 277	1 214						
Ucayali	2012	2 867	351	398	271	209	483	522	633	723	592	567	561	1 297	6 607
	2013	4 762	536	587	759	748	755	649	728						
Madre de Dios	2012	--
	2013	--

p/ Preliminar

-- magnitud cero

Fuente: Direcciones Regionales Agrarias-Dirección de Información Agraria.

Elaboración: Ministerio de Agricultura y Riego -Oficina de Estudios Económicos y Estadísticos.

Cuadro Nº 52

PERU : BENEFICIO DE GANADO PORCINO MACHO EN CAMALES Y MATADEROS POR MES, SEGÚN REGIÓN
Período : Enero - diciembre 2012 y enero - julio 2013 p/
(unidades)

Región	Año	Ene-jul	Ene	Feb	Mar	Abr	May	Jun	Jul	Ago	Set	Oct	Nov	Dic	Ene-Dic
Total Nacional	2 012	509 613	71 410	66 490	69 955	69 198	75 988	77 517	79 055	80 024	79 438	85 694	82 266	105 187	942 222
	2 013	580 382	77 306	71 012	77 059	86 017	91 780	86 729	90 479						
Tumbes	2012	1 592	191	192	206	308	219	249	227	237	204	214	225	241	2 713
	2013	1 741	250	250	265	265	256	231	224						
Piura	2012	11 320	1 613	1 469	1 706	1 709	1 497	1 589	1 737	1 557	1 639	1 374	1 497	1 976	19 363
	2013	11 756	1 735	1 763	1 821	1 697	1 674	1 648	1 418						
Lambayeque	2012	14 354	2 129	1 435	2 021	1 885	2 227	2 336	2 321	2 217	2 514	2 116	1 979	2 588	25 768
	2013	15 074	2 098	1 975	2 066	1 945	2 200	2 346	2 444						
La Libertad	2012	24 432	3 586	3 520	3 680	3 394	3 462	3 485	3 305	3 484	3 870	4 306	3 883	4 854	44 829
	2013	26 261	4 044	3 125	3 745	3 659	3 071	4 796	3 821						
Cajamarca	2012	19 866	2 733	2 886	2 937	2 855	2 845	2 845	2 765	2 835	3 056	3 040	2 973	2 915	34 685
	2013	20 568	2 900	2 866	2 930	2 912	2 954	3 006	3 000						
Cajamarca	2012	10 480	1 519	1 561	1 535	1 509	1 421	1 484	1 451	1 487	1 521	1 566	1 459	1 405	17 918
	2013	11 031	1 522	1 578	1 525	1 507	1 595	1 614	1 690						
Chota	2012	6 819	866	950	1 001	996	1 051	1 020	935	980	1 171	1 123	1 183	1 126	12 402
	2013	7 042	1 015	954	1 050	1 051	992	1 047	933						
Jaén	2012	2 567	348	375	401	350	373	341	379	368	364	351	331	384	4 365
	2013	2 495	363	334	355	354	367	345	377						
Amazonas	2012	5 596	790	739	875	781	798	777	836	837	897	897	899	935	10 061
	2013	5 599	818	838	817	766	751	798	811						
Ancash	2012	5 540	773	974	812	787	788	697	709	725	813	765	725	754	9 322
	2013	5 365	772	829	793	808	688	727	748						
Lima	2012	272 297	38 832	34 921	36 961	35 996	40 625	42 022	42 940	45 793	45 765	50 729	46 685	60 119	521 388
	2013	303 885	38 788	34 926	40 677	46 542	48 817	44 777	49 358						
Ica	2012	9 657	1 365	1 266	1 410	1 285	1 375	1 407	1 549	1 454	1 280	1 430	1 378	1 659	16 858
	2013	13 202	1 794	1 669	2 202	2 160	2 434	1 375	1 568						
Huánuco	2012	7 489	1 156	1 041	1 085	1 031	1 104	1 038	1 034	1 053	961	1 069	1 060	1 214	12 846
	2013	8 435	1 026	1 019	1 621	1 134	1 338	1 030	1 267						
Pasco	2012	3 805	592	525	479	563	512	557	577	573	538	599	593	614	6 722
	2013	5 133	675	690	565	782	928	798	695						
Junín	2012	3 497	366	454	478	575	575	575	474	485	526	561	465	707	6 241
	2013	4 056	475	492	593	625	608	634	629						
Huancavelica	2012	986	110	145	152	137	142	146	154	147	151	164	168	314	1 930
	2013	1 128	196	171	157	167	125	132	180						
Arequipa	2012	64 382	7 617	7 548	8 075	9 153	10 208	10 278	11 503	9 142	8 395	10 424	10 201	14 170	116 714
	2013	85 917	12 114	10 256	8 801	12 365	14 949	13 856	13 576						
Moquegua	2012	3 066	515	408	421	359	524	435	404	424	385	473	373	916	5 637
	2013	3 112	437	375	385	414	430	543	528						
Tacna	2012	16 934	1 876	2 153	2 313	2 536	3 049	2 682	2 325	2 108	1 614	956	1 970	3 136	26 718
	2013	18 646	2 117	2 523	2 528	2 813	3 219	2 746	2 700						
Ayacucho	2012	4 752	672	685	683	697	718	618	679	821	740	735	687	1 214	8 949
	2013	5 810	699	788	693	838	1 035	813	944						
Apurímac	2012	6 573	995	896	903	857	886	1 011	1 025	957	982	944	982	943	11 381
	2013	6 117	890	880	885	805	873	872	912						
Abancay	2012	1 955	250	295	320	290	255	260	285	255	285	220	280	225	3 220
	2013	1 459	206	215	235	205	185	195	218						
Andahuaylas	2012	4 618	745	601	583	567	631	751	740	702	697	724	702	718	8 161
	2013	4 366	595	572	600	640	588	677	694						
Cusco	2012	--
	2013	--						
Puno	2012	5 021	842	893	686	659	625	626	690	709	713	777	782	809	8 811
	2013	4 442	671	659	570	591	691	615	645						
San Martín	2012	14 533	2 505	2 353	2 224	1 593	2 083	2 132	1 643	2 618	2 510	2 262	2 523	2 463	26 909
	2013	16 657	2 420	2 388	2 351	2 319	2 349	2 399	2 431						
Loreto	2012	11 279	1 798	1 627	1 496	1 854	1 458	1 467	1 579	1 376	1 415	1 401	1 694	1 819	18 984
	2013	13 564	1 893	1 994	1 987	1 831	1 835	2 069	1 955						
Ucayali	2012	2 642	354	360	352	184	268	545	579	472	470	458	524	827	5 393
	2013	3 914	494	536	607	579	555	518	625						
Madre de Dios	2012	--
	2013	--						

p/ Preliminar

-- magnitud cero

Fuente: Direcciones Regionales Agrarias-Dirección de Información Agraria.

Elaboración: Ministerio de Agricultura y Riego -Oficina de Estudios Económicos y Estadísticos.

Cuadro Nº 53

PERU : BENEFICIO DE GANADO PORCINO EN CAMALES Y MATADEROS POR MES, SEGÚN REGIÓN

Período : Enero - diciembre 2012 y enero - julio 2013 p/

(t)

Región	Año	Ene-jul	Ene	Feb	Mar	Abr	May	Jun	Jul	Ago	Set	Oct	Nov	Dic	Ene-Dic
Total Nacional	2012	52 420,2	6 997,7	6 742,3	7 328,9	7 194,4	8 088,2	7 855,9	8 212,8	8 361,3	8 048,0	8 592,4	8 221,2	10 183,3	95 826,4
	2013	61 531,5	7 998,8	7 378,1	8 230,0	9 208,8	10 001,6	9 060,0	9 654,1						
Tumbes	2012	173,3	24,4	22,6	25,1	37,9	20,1	23,0	20,2	22,0	26,1	11,9	14,2	14,6	262,1
	2013	174,9	23,4	22,2	29,5	28,9	27,0	23,6	20,3						
Piura	2012	786,5	125,3	111,9	105,1	113,3	109,6	105,8	115,6	111,0	115,7	108,4	139,3	147,3	1 408,2
	2013	992,2	132,0	129,4	146,1	157,5	147,0	149,8	130,3						
Lambayeque	2012	1 675,0	231,2	189,1	244,5	229,5	271,2	230,6	278,9	263,2	271,1	219,3	253,9	308,1	2 990,7
	2013	1 949,9	252,9	265,8	257,3	250,2	318,9	292,7	312,2						
La Libertad	2012	2 859,6	407,3	395,0	413,8	411,1	410,7	416,6	405,0	413,6	406,9	337,9	292,1	344,5	4 654,7
	2013	2 797,6	412,6	348,1	383,7	392,2	367,8	500,2	393,1						
Cajamarca	2012	1 675,7	235,0	243,5	245,9	237,9	234,5	238,8	240,1	243,7	253,4	261,5	260,5	265,0	2 959,8
	2013	1 850,0	241,0	262,9	264,5	257,9	266,8	279,9	277,0						
Cajamarca	2012	856,6	120,9	125,3	126,0	123,4	115,3	123,2	122,4	126,1	131,3	139,0	135,1	130,5	1 518,5
	2013	1 001,8	136,3	143,3	137,8	137,6	142,5	148,9	155,3						
Chota	2012	585,1	78,8	82,2	84,1	82,4	85,2	86,0	86,3	86,2	92,6	91,9	96,6	102,1	1 054,4
	2013	633,8	90,2	87,5	92,4	88,3	89,1	97,6	88,7						
Jaén	2012	234,0	35,2	36,0	35,8	32,2	33,9	29,6	31,3	31,5	29,6	30,6	28,8	32,5	387,0
	2013	233,3	33,4	32,0	34,3	32,1	35,2	33,3	32,9						
Amazonas	2012	655,3	89,0	88,4	99,7	88,8	94,5	95,0	100,0	100,3	95,6	100,7	99,9	103,8	1 155,7
	2013	644,3	94,6	104,8	95,4	83,9	87,2	90,4	88,0						
Ancash	2012	331,2	46,5	53,7	49,3	48,1	45,0	42,7	45,9	47,4	47,0	45,6	43,5	45,5	560,2
	2013	331,3	46,5	48,2	47,8	51,5	45,9	47,5	43,9						
Lima	2012	30 299,9	3 891,5	3 982,0	4 179,8	4 104,6	4 736,8	4 577,1	4 828,0	4 979,2	4 761,5	5 268,0	4 984,4	6 198,3	56 491,2
	2013	35 377,8	4 387,6	4 014,2	4 840,8	5 407,8	5 751,2	5 237,2	5 739,2						
Ica	2012	1 131,0	148,6	142,0	164,3	155,0	167,0	171,1	183,0	169,7	159,5	181,8	170,4	192,6	2 005,0
	2013	1 439,9	162,7	150,2	240,5	234,3	269,0	176,1	207,0						
Huánuco	2012	538,8	89,2	82,6	84,7	70,2	71,8	69,8	70,6	84,6	75,1	83,7	79,3	91,9	953,4
	2013	533,9	68,1	64,9	94,8	70,5	83,6	71,1	80,9						
Pasco	2012	317,0	63,0	43,1	39,4	37,0	44,5	43,8	46,2	43,7	40,5	39,9	39,5	43,5	524,1
	2013	334,4	47,0	39,6	41,8	47,5	62,7	49,2	46,6						
Junín	2012	381,5	40,2	45,1	48,3	58,9	63,8	61,3	64,0	57,7	62,8	64,4	51,1	83,3	701,0
	2013	414,1	51,7	48,3	55,6	62,4	62,2	65,1	68,9						
Huancavelica	2012	56,9	7,6	8,4	9,1	8,3	8,3	7,1	8,2	9,0	8,8	9,0	17,4	15,7	116,8
	2013	65,7	11,2	9,2	8,6	8,7	7,8	7,9	12,3						
Arequipa	2012	6 181,4	840,7	595,5	885,1	916,9	1 017,9	932,0	993,3	976,6	901,7	1 080,8	923,3	1 338,9	11 402,6
	2013	8 469,9	1 190,8	1 015,6	893,5	1 301,7	1 590,8	1 171,2	1 306,3						
Moquegua	2012	308,8	43,2	37,9	39,8	37,1	51,6	47,6	51,5	41,5	45,7	51,9	45,2	59,7	552,7
	2013	389,9	59,5	48,3	44,4	62,8	62,0	53,6	59,3						
Tacna	2012	1 221,2	134,0	161,6	169,9	178,0	205,9	192,9	179,0	151,8	134,2	113,9	134,0	192,5	1 947,7
	2013	1 208,4	183,9	152,5	160,5	176,4	204,7	167,4	163,0						
Ayacucho	2012	408,8	50,7	51,0	55,4	56,4	56,7	66,9	71,7	69,2	64,9	66,5	60,8	103,1	773,1
	2013	511,1	59,1	71,5	59,4	74,7	81,5	76,7	88,2						
Apurímac	2012	517,5	79,6	73,6	70,1	61,3	67,7	81,5	83,7	79,7	82,2	81,6	88,7	81,8	931,6
	2013	484,6	68,6	69,2	67,8	64,2	65,3	73,9	75,5						
Abancay	2012	163,4	20,4	24,7	24,6	22,5	21,9	23,0	26,4	22,1	23,8	18,0	22,4	22,1	271,8
	2013	121,6	17,1	18,6	17,0	18,5	15,7	16,2	18,6						
Andahuaylas	2012	354,1	59,2	48,9	45,5	38,8	45,9	58,5	57,4	57,6	58,4	63,5	66,3	59,8	659,8
	2013	344,1	43,4	46,4	47,2	47,5	45,0	57,8	56,9						
Cusco	2012	--
	2013	--						
Puno	2012	258,4	40,2	41,7	33,9	38,8	31,2	32,6	40,1	35,4	36,5	38,9	39,5	40,9	449,5
	2013	218,0	31,8	32,7	27,1	28,5	33,9	31,1	33,0						
San Martín	2012	1 547,2	252,9	245,6	237,6	170,2	224,9	235,9	180,0	286,9	281,1	243,0	283,2	239,3	2 880,7
	2013	1 782,9	255,0	252,4	236,4	240,8	250,2	265,6	282,4						
Loreto	2012	826,7	121,0	98,1	100,1	117,3	122,7	130,1	137,4	118,4	127,4	126,4	143,2	168,9	1 511,1
	2013	1 116,2	162,8	168,1	157,0	140,3	155,1	172,2	160,7						
Ucayali	2012	268,5	36,8	30,0	28,0	17,8	31,8	53,7	70,3	56,7	50,4	57,3	57,8	104,2	594,8
	2013	444,5	56,0	60,4	77,2	66,0	61,3	57,8	65,8						
Madre de Dios	2012	--
	2013	--						

p/ Preliminar

-- magnitud cero

Fuente: Direcciones Regionales Agrarias-Dirección de Información Agraria.

Elaboración: Ministerio de Agricultura y Riego -Oficina de Estudios Económicos y Estadísticos.

Cuadro Nº 54

PERU : BENEFICIO DE GANADO PORCINO HEMBRA EN CAMALES Y MATADEROS POR MES, SEGÚN REGIÓN
Período : Enero - diciembre 2012 y enero - julio 2013 p/
(t)

Región	Año	Ene-jul	Ene	Feb	Mar	Abr	May	Jun	Jul	Ago	Set	Oct	Nov	Dic	Ene-Dic
Total Nacional	2012	21 139,6	2 624,7	2 862,4	2 983,0	2 872,1	3 331,9	3 137,3	3 328,3	3 353,8	3 177,5	3 315,2	3 073,0	4 038,2	38 097,2
	2013	25 518,9	3 206,5	3 128,3	3 364,7	3 754,4	4 169,7	3 894,0	4 001,2						
Tumbes	2012	79,7	11,7	9,8	12,0	15,7	9,5	11,3	9,8	10,6	11,7	5,1	7,0	6,9	120,9
	2013	66,7	8,7	9,2	11,1	10,8	9,7	9,4	7,7						
Piura	2012	308,6	52,3	48,4	36,9	42,4	42,2	42,2	44,3	46,2	47,6	47,9	56,7	58,2	565,1
	2013	447,8	54,0	54,7	62,1	70,1	66,8	73,3	67,0						
Lambayeque	2012	908,6	112,5	112,7	137,6	127,0	154,2	117,9	146,6	143,3	127,9	127,0	146,0	166,3	1 619,1
	2013	1 053,3	134,6	148,9	139,7	141,2	162,5	159,3	167,2						
La Libertad	2012	1 412,7	200,0	188,8	196,7	208,1	204,1	208,9	206,1	204,4	220,9	146,5	114,1	149,3	2 247,9
	2013	1 355,2	196,3	177,6	186,2	189,8	197,5	238,8	169,1						
Cajamarca	2012	734,0	107,1	106,7	107,2	103,8	101,2	102,7	105,2	105,2	103,5	111,9	114,4	120,2	1 289,2
	2013	832,9	112,1	119,1	116,6	111,6	117,8	128,3	127,3						
Cajamarca	2012	351,4	48,8	51,4	53,0	51,6	48,1	51,0	47,6	49,0	51,7	56,3	57,6	54,4	620,4
	2013	427,0	55,4	61,4	58,6	59,3	59,0	65,2	68,2						
Chota	2012	284,0	40,7	40,5	40,1	38,7	39,0	39,8	45,1	43,1	40,2	42,5	44,5	52,3	506,6
	2013	301,9	42,2	43,7	42,2	38,4	42,8	47,7	45,0						
Jaén	2012	98,6	17,6	14,9	14,2	13,5	14,1	11,9	12,5	13,1	11,7	13,0	12,3	13,5	162,2
	2013	103,9	14,5	14,0	15,9	14,0	16,1	15,5	14,1						
Amazonas	2012	295,7	40,3	41,3	44,6	38,7	43,7	44,5	42,8	42,8	39,2	44,8	42,3	44,5	509,3
	2013	304,1	41,9	49,2	44,7	38,8	44,5	44,3	40,6						
Ancash	2012	119,9	16,6	14,9	18,8	18,1	17,7	16,9	16,9	17,0	15,6	15,4	14,9	16,3	199,0
	2013	121,5	16,6	15,1	18,0	19,1	18,0	18,2	16,5						
Lima	2012	11 277,5	1 287,3	1 564,1	1 570,9	1 507,1	1 824,8	1 672,9	1 850,4	1 820,5	1 684,4	1 787,4	1 696,7	2 339,3	20 605,8
	2013	13 774,0	1 664,1	1 630,9	1 858,3	2 048,7	2 246,6	2 052,3	2 273,0						
Ica	2012	583,6	71,5	72,5	86,3	82,2	88,9	91,6	90,6	84,8	85,5	97,4	93,3	99,1	1 043,6
	2013	686,5	63,6	61,4	113,9	111,7	129,8	94,1	112,1						
Huánuco	2012	161,1	26,4	25,1	26,2	19,4	19,9	21,4	22,6	27,6	22,7	26,2	23,3	27,8	288,8
	2013	173,9	20,4	21,2	29,4	21,8	25,4	28,4	27,4						
Pasco	2012	145,6	28,1	19,6	18,5	15,8	23,1	19,7	20,9	19,0	13,6	15,8	16,2	18,9	229,1
	2013	124,2	18,2	11,3	18,1	20,7	25,5	12,0	18,3						
Junín	2012	206,5	23,2	23,3	24,5	27,5	35,3	32,2	40,7	33,1	34,4	34,5	28,9	47,8	385,3
	2013	211,8	26,9	22,8	26,8	31,1	32,1	34,1	38,1						
Huancavelica	2012	22,0	4,1	3,0	3,2	3,3	3,5	2,2	2,7	3,5	3,4	2,8	11,4	4,9	48,0
	2013	26,9	4,3	3,7	3,3	3,1	3,6	3,4	5,5						
Arequipa	2012	2 608,4	345,6	333,6	393,1	383,3	418,4	373,1	361,3	417,5	384,5	463,0	318,6	522,5	4 714,5
	2013	3 688,6	469,1	433,7	382,1	560,1	700,0	609,5	534,2						
Moquegua	2012	171,0	21,0	20,2	21,1	20,4	27,0	26,8	34,5	24,2	29,5	30,4	27,8	22,6	305,4
	2013	243,3	40,5	31,4	27,3	44,0	39,4	26,3	34,5						
Tacna	2012	485,5	51,8	64,4	67,9	70,6	82,3	77,2	71,4	60,6	60,1	73,5	46,8	67	794,0
	2013	423,7	64,6	53,5	56,3	62,0	71,6	58,6	57,1						
Ayacucho	2012	193,3	20,4	20,6	24,1	24,1	24,7	38,7	40,8	30,9	30,9	33,5	29,3	47,0	364,8
	2013	255,1	28,5	36,7	29,5	37,5	35,7	40,8	46,2						
Apurímac	2012	234,7	36,1	34,7	31,7	24,4	29,8	39,0	39,0	39,6	41,2	43,4	48,9	43,6	451,4
	2013	225,7	30,6	31,0	30,6	30,4	29,8	36,8	36,5						
Abancay	2012	79,7	10,4	12,3	11,8	10,0	10,4	12,1	12,7	10,1	10,7	8,8	10,6	12,6	132,5
	2013	61,8	8,4	9,8	7,6	10,3	8,1	8,2	9,5						
Andahuaylas	2012	155,0	25,7	22,4	19,9	14,4	19,4	26,9	26	29,6	31	34,6	38,2	31,0	318,9
	2013	156,4	17,9	21,2	20,8	20,6	20,3	28,6	27						
Cusco	2012	--
	2013	--						
Puno	2012	98,2	13,8	14,0	12,0	17,3	11,1	12,5	17,5	12,9	13,7	13,9	14,2	14,7	167,5
	2013	75,3	10,3	11,5	9,1	9,7	11,6	11,1	12,0						
San Martín	2012	687,4	104,2	106,7	105,4	78,0	101,4	111,2	80,6	131,0	131,5	112,8	137,3	99,4	1 299,4
	2013	763,6	113,1	110,4	96,6	103,2	109,3	117,6	113,7						
Loreto	2012	264,1	32,0	22,9	31,0	34,6	48,4	48,1	47,2	44,7	47,8	51,6	54,7	59,8	522,8
	2013	426,1	63,1	62,4	62,1	54,2	56,6	65,9	61,7						
Ucayali	2012	141,6	18,9	15,3	13,5	10,3	20,8	26,3	36,6	34,4	28,1	30,3	30,2	61,7	326,4
	2013	238,6	25,3	32,9	43,1	34,6	35,9	31,5	35,4						
Madre de Dios	2012	--
	2013	--	--						

p/ Preliminar

-- magnitud cero

Fuente: Direcciones Regionales Agrarias-Dirección de Información Agraria.

Elaboración: Ministerio de Agricultura y Riego -Oficina de Estudios Económicos y Estadísticos.

Cuadro Nº 55

PERU : BENEFICIO DE GANADO PORCINO MACHO EN CAMALES Y MATADEROS POR MES, SEGÚN REGIÓN
Período : Enero - diciembre 2012 y enero - julio 2013 p/
(t)

Región	Año	Ene-jul	Ene	Feb	Mar	Abr	May	Jun	Jul	Ago	Set	Oct	Nov	Dic	Ene-Dic
Total Nacional	2 012	31 281	4 373,1	3 879,9	4 345,9	4 322,2	4 756,2	4 718,7	4 884,6	5 007,5	4 870,5	5 277,2	5 148,2	6 145,2	57 729,1
	2 013	36 013	4 792,3	4 249,8	4 865,3	5 454,4	5 832,0	5 166,0	5 652,9						
Tumbes	2012	94	12,7	12,8	13,1	22,2	10,6	11,7	10,5	11,4	14,4	6,7	7,3	7,8	141,1
	2013	108	14,7	13,0	18,4	18,0	17,2	14,1	12,6						
Piura	2012	478	73,1	63,5	68,2	70,9	67,4	63,6	71,3	64,8	68,0	60,5	82,6	89,2	843,0
	2013	544	78,1	74,8	84,1	87,4	80,2	76,5	63,3						
Lambayeque	2012	766	118,6	76,4	106,9	102,5	117,0	112,7	132,3	119,9	143,2	92,3	107,9	141,9	1 371,6
	2013	897	118,3	116,9	117,6	108,9	156,4	133,5	145,0						
La Libertad	2012	1 447	207,3	206,2	217,1	203,1	206,6	207,7	199,0	209,2	186,0	191,4	178,1	195,2	2 406,8
	2013	1 442	216,3	170,6	197,6	202,4	170,3	261,4	223,9						
Cajamarca	2012	942	127,9	136,8	138,7	134,1	133,2	136,1	134,9	138,5	149,9	149,7	146,1	144,9	1 670,7
	2013	1 017	129,0	143,8	147,9	146,3	149,0	151,5	149,6						
Cajamarca	2012	505	72,1	73,9	73,1	71,8	67,1	72,2	74,9	77,1	79,6	82,7	77,5	76,1	898,1
	2013	575	81,0	81,9	79,3	78,3	83,5	83,8	87,1						
Chota	2012	301	38,1	41,7	44,0	43,6	46,2	46,2	41,2	43,1	52,4	49,4	52,1	49,7	547,8
	2013	332	48,0	43,9	50,2	49,9	46,3	49,9	43,7						
Jaén	2012	135	17,6	21,2	21,6	18,7	19,9	17,7	18,8	18,3	17,9	17,6	16,5	19,1	224,8
	2013	129	18,9	18,0	18,4	18,1	19,2	17,9	18,9						
Amazonas	2012	360	48,7	47,1	55,2	50,1	50,8	50,5	57,2	57,5	56,5	55,9	57,6	59,3	646,4
	2013	340	52,7	55,6	50,8	45,1	42,7	46,1	47,4						
Ancash	2012	211	30,0	38,8	30,5	30,0	27,2	25,9	28,9	30,5	31,4	30,2	28,6	29,2	361,2
	2013	210	30,0	33,1	29,8	32,4	27,9	29,3	27,4						
Lima	2012	19 022	2 604,2	2 418,0	2 608,9	2 597,5	2 912,0	2 904,2	2 977,7	3 158,7	3 077,1	3 480,6	3 287,7	3 859,0	35 885,4
	2013	21 604	2 723,5	2 383,3	2 982,4	3 359,1	3 504,6	3 184,8	3 466,2						
Ica	2012	547	77,1	69,5	78,0	72,8	78,1	79,5	92,4	84,9	74,1	84,4	77,1	93,5	961,4
	2013	753	99,2	88,8	126,6	122,6	139,2	82,0	94,9						
Huánuco	2012	378	62,7	57,4	58,5	50,8	51,9	48,3	48,1	57,0	52,4	57,5	56,1	64,1	664,6
	2013	360	47,7	43,7	65,5	48,7	58,2	42,7	53,4						
Pasco	2012	171	34,9	23,5	20,9	21,2	21,4	24,1	25,4	24,7	26,9	24,1	23,2	24,6	295,0
	2013	210	28,8	28,3	23,7	26,8	37,2	37,2	28,3						
Junín	2012	175	17,0	21,8	23,8	31,4	28,5	29,1	23,3	24,6	28,5	29,9	22,2	35,5	315,7
	2013	202	24,8	25,5	28,8	31,3	30,1	31,0	30,8						
Huancavelica	2012	35	3,5	5,5	5,8	5,0	4,7	4,9	5,5	5,5	5,3	6,2	6,0	10,7	68,8
	2013	39	7,0	5,5	5,3	5,5	4,2	4,5	6,9						
Arequipa	2012	3 573	495,1	261,9	492,1	533,5	599,5	558,9	631,9	559,1	517,2	617,8	604,7	816,4	6 688,1
	2013	4 781	721,7	581,9	511,4	741,6	890,9	561,7	772,2						
Moquegua	2012	138	22,3	17,7	18,7	16,7	24,6	20,8	17,1	17,3	16,2	21,5	17,3	37,1	247,2
	2013	147	19,1	16,9	17,2	18,8	22,7	27,3	24,9						
Tacna	2012	736	82,2	97,2	102,0	107,4	123,6	115,7	107,6	91,2	74,2	40,5	87,2	125,0	1 153,7
	2013	785	119,2	99,0	104,2	114,4	133,1	108,8	105,9						
Ayacucho	2012	215	30,2	30,4	31,2	32,3	32,0	28,3	31,0	38,3	34,0	33,0	31,5	56,1	408,3
	2013	256	30,6	34,8	30,0	37,2	45,7	35,9	42,0						
Apurímac	2012	283	43,5	38,8	38,5	36,9	38,0	42,5	44,8	40,1	41,0	38,2	39,8	38,2	480,1
	2013	259	38,0	38,2	37,2	33,8	35,5	37,1	39,0						
Abancay	2012	84	10,0	12,4	12,8	12,5	11,5	10,9	13,7	12,0	13	9,2	11,8	9,5	139,3
	2013	60	8,7	8,8	9,4	8,2	7,6	8,0	9,2						
Andahuaylas	2012	199	33,5	26,4	25,7	24,4	26,5	31,5	31,1	28,1	27,9	29,0	28,1	28,7	340,8
	2013	188	25,6	25,2	26,4	26,9	24,7	29,1	29,8						
Cusco	2012	--
	2013	--						
Puno	2012	160	26,4	27,7	21,9	21,5	20,1	20,1	22,6	22,5	22,8	25,0	25,3	26,1	281,9
	2013	143	21,5	21,2	18,0	18,9	22,2	19,9	21,1						
San Martín	2012	860	148,7	139,0	132,2	92,3	123,6	124,8	99,4	155,9	149,6	130,2	145,9	139,9	1 581,3
	2013	1 019	142,0	142,0	139,9	137,7	140,9	148,1	168,8						
Loreto	2012	563	89,0	75,2	69,1	82,7	74,4	82,0	90,2	73,7	79,6	74,8	88,5	109,1	988,3
	2013	690	99,6	105,7	94,9	86,1	98,5	106,3	99,0						
Ucayali	2012	127	17,9	14,8	14,5	7,6	11,0	27,5	33,7	22,3	22,3	27,0	27,6	42,4	268,5
	2013	206	30,7	27,5	34,2	31,5	25,4	26,4	30,4						
Madre de Dios	2012	--
	2013	--						

p/ Preliminar

-- magnitud cero

Fuente: Direcciones Regionales Agrarias-Dirección de Información Agraria.

Elaboración: Ministerio de Agricultura y Riego -Oficina de Estudios Económicos y Estadísticos.

Cuadro Nº 56

PERU : BENEFICIO DE GANADO VACUNO EN CAMALES Y MATADEROS POR MES, SEGÚN REGIÓN
Período : Enero - diciembre 2012 y enero - julio 2013 p/
(unidades)

Región	Año	Ene-jul	Ene	Feb	Mar	Abr	May	Jun	Jul	Ago	Set	Oct	Nov	Dic	Ene-Dic
Total Nacional	2012	599 521	82 151	79 069	87 373	82 838	88 194	89 689	90 207	93 121	86 323	89 777	89 825	88 473	1 047 040
	2013	639 370	86 613	86 133	87 480	92 813	97 427	93 001	95 903						
Tumbes	2012	2 048	318	258	277	369	264	285	277	307	294	289	289	316	3 543
	2013	2 005	300	320	306	292	283	271	233						
Piura	2012	33 089	4 709	4 779	4 501	4 778	4 675	4 823	4 824	4 867	4 898	4 907	5 088	4 828	57 677
	2013	34 044	4 960	4 749	4 530	4 480	5 487	4 903	4 935						
Lambayeque	2012	35 280	5 305	3 848	5 217	4 599	5 383	5 482	5 446	5 189	5 355	5 339	5 276	4 919	61 358
	2013	35 676	5 093	5 171	4 988	4 760	5 124	5 254	5 286						
La Libertad	2012	33 756	4 476	4 337	4 605	4 894	5 110	5 128	5 206	5 675	3 552	3 971	4 194	4 361	55 509
	2013	32 013	4 541	3 991	4 220	4 651	4 793	4 625	5 192						
Cajamarca	2012	23 011	3 238	3 176	3 319	3 289	3 332	3 278	3 379	3 487	3 526	3 575	3 551	3 453	40 603
	2013	23 926	3 456	3 362	3 382	3 351	3 395	3 439	3 541						
Cajamarca	2012	6 524	920	941	937	925	889	926	986	1 007	1 082	1 054	1 049	1 010	11 726
	2013	7 100	1 063	957	960	986	970	1 025	1 139						
Chota	2012	7 987	1 099	1 090	1 133	1 177	1 182	1 166	1 140	1 201	1 222	1 245	1 303	1 201	14 159
	2013	7 979	1 183	1 147	1 106	1 081	1 135	1 197	1 130						
Jaén	2012	8 500	1 219	1 145	1 249	1 187	1 261	1 186	1 253	1 279	1 222	1 276	1 199	1 242	14 718
	2013	8 847	1 210	1 258	1 316	1 284	1 290	1 217	1 272						
Amazonas	2012	13 031	1 742	1 784	1 848	1 857	1 924	1 978	1 898	1 963	1 891	1 870	1 832	1 874	22 461
	2013	14 139	2 078	2 160	1 976	1 945	1 973	2 008	1 999						
Ancash	2012	15 348	2 157	2 150	2 181	2 191	2 198	2 195	2 276	2 075	2 061	2 142	2 081	2 222	25 929
	2013	15 180	2 156	2 149	2 072	2 126	2 192	2 217	2 268						
Lima	2012	190 454	26 071	25 487	28 343	25 438	28 381	28 378	28 356	30 508	25 591	28 102	27 907	26 698	329 260
	2013	201 418	25 433	25 828	28 034	30 165	32 178	28 537	31 243						
Ica	2012	18 618	2 646	2 452	2 735	2 604	2 793	2 806	2 582	2 883	2 575	2 834	2 707	2 612	32 229
	2013	25 824	3 975	3 121	3 822	4 239	4 220	3 498	2 949						
Huánuco	2012	10 519	1 527	1 456	1 484	1 485	1 574	1 497	1 496	1 756	1 578	1 638	1 538	1 445	18 474
	2013	10 466	1 597	1 413	1 411	1 521	1 478	1 485	1 561						
Pasco	2012	5 325	579	723	795	765	770	824	869	874	867	768	788	833	9 455
	2013	6 029	781	764	800	1 093	899	879	813						
Junín	2012	15 546	2 357	2 229	2 451	2 170	1 510	2 465	2 364	2 377	2 230	2 659	2 441	2 752	28 005
	2013	17 231	1 971	1 754	2 257	2 609	3 128	2 956	2 556						
Huancavelica	2012	1 203	84	204	195	163	198	194	165	219	178	160	174	157	2 091
	2013	1 083	171	131	140	140	140	142	219						
Arequipa	2012	63 562	7 521	6 701	9 921	9 574	10 124	9 761	9 960	9 700	9 356	9 112	9 214	9 565	110 509
	2013	68 906	8 930	9 636	8 241	9 870	10 233	11 791	10 205						
Moquegua	2012	5 283	755	670	759	692	832	730	845	723	725	792	736	716	8 975
	2013	5 237	839	710	705	813	747	705	718						
Tacna	2012	5 483	1 021	801	870	688	677	680	746	720	666	648	837	1 207	9 561
	2013	5 639	1 071	885	733	686	690	699	875						
Ayacucho	2012	17 641	2 533	2 069	2 264	2 544	2 767	2 545	2 919	2 774	2 726	2 858	2 897	2 415	31 311
	2013	20 320	2 589	2 530	2 886	2 907	3 193	3 011	3 204						
Apurímac	2012	13 383	1 967	1 994	1 851	1 656	1 771	2 017	2 127	2 121	2 121	2 148	2 050	1 690	23 513
	2013	13 124	1 760	1 867	1 960	1 938	1 754	1 822	2 023						
Abancay	2012	8 725	1 340	1 400	1 220	1 035	1 120	1 250	1 360	1 375	1 440	1 415	1 320	885	15 160
	2013	7 552	1 088	1 190	1 013	1 017	984	1 027	1 233						
Andahuaylas	2012	4 658	627	594	631	621	651	767	767	746	681	733	730	805	8 353
	2013	5 363	626	800	820	815	717	795	790						
Cusco	2012	40 812	5 418	6 036	5 726	5 611	5 713	6 132	6 176	6 000	7 480	7 948	7 817	8 098	78 155
	2013	49 033	6 675	6 778	6 828	6 891	6 965	6 892	8 004						
Puno	2012	22 850	2 652	3 090	3 178	3 622	3 627	3 529	3 152	3 769	3 427	3 603	3 359	3 382	40 390
	2013	20 542	2 945	2 825	2 700	2 710	3 359	3 151	2 852						
San Martín	2012	15 191	2 454	2 435	2 282	1 364	2 265	2 244	2 147	2 325	2 357	1 448	2 056	1 952	25 329
	2013	15 792	2 281	2 231	2 227	2 426	2 272	1 994	2 361						
Loreto	2012	8 398	1 256	1 009	1 202	1 391	1 067	1 190	1 283	1 239	1 176	1 290	1 433	1 427	14 963
	2013	10 363	1 431	2 015	1 457	1 440	1 329	1 352	1 339						
Ucayali	2012	4 215	595	601	543	347	469	783	877	793	844	901	745	854	8 352
	2013	6 224	805	899	994	1 032	896	693	905						
Madre de Dios	2012	5 475	770	780	826	747	770	745	837	777	849	775	815	697	9 388
	2013	5 156	775	844	811	728	699	677	622						

p/ Preliminar

Fuente: Direcciones Regionales Agrarias-Dirección de Información Agraria.

Elaboración: Ministerio de Agricultura y Riego -Oficina de Estudios Económicos y Estadísticos.

Cuadro Nº 57

PERU : BENEFICIO DE GANADO VACUNO HEMBRA EN CAMALES Y MATADEROS POR MES, SEGUN REGIÓN

Período : Enero - diciembre 2012 y enero - julio 2013 p/

(unidades)

Región	Año	Ene-jul	Ene	Feb	Mar	Abr	May	Jun	Jul	Ago	Set	Oct	Nov	Dic	Ene-Dic
Total Nacional	2012	227 093	31 858	29 256	32 038	31 177	32 985	35 465	34 314	35 924	33 137	35 848	34 206	34 618	400 826
	2013	256 048	35 973	35 690	35 232	37 086	40 316	34 615	37 136						
Tumbes	2012	862	134	105	116	176	105	116	110	125	99	77	77	94	1 334
	2013	616	84	95	95	96	96	74	76						
Piura	2012	15 391	2 321	2 399	2 090	2 169	2 154	2 169	2 089	2 146	2 158	2 173	2 215	2 331	26 414
	2013	16 403	2 485	2 243	2 097	2 095	2 975	2 267	2 241						
Lambayeque	2012	23 374	3 469	2 504	3 615	3 147	3 606	3 557	3 476	3 366	3 510	3 585	3 600	3 425	40 860
	2013	23 310	3 334	3 571	3 354	3 215	3 412	3 217	3 207						
La Libertad	2012	21 909	2 926	2 770	2 950	3 313	3 333	3 417	3 200	3 755	1 980	2 165	2 273	2 427	34 509
	2013	18 884	2 888	2 469	2 592	2 910	2 886	2 635	2 504						
Cajamarca	2012	12 005	1 752	1 660	1 709	1 699	1 715	1 744	1 726	1 682	1 682	1 839	1 691	1 684	20 583
	2013	12 205	1 824	1 765	1 673	1 658	1 732	1 809	1 744						
Cajamarca	2012	3 385	485	492	486	463	439	506	514	516	526	572	561	528	6 088
	2013	3 853	565	533	517	544	532	551	611						
Chota	2012	4 319	619	574	607	627	641	656	595	535	545	632	528	523	7 082
	2013	3 846	627	585	500	476	535	635	488						
Jaén	2012	4 301	648	594	616	609	635	582	617	631	611	635	602	633	7 413
	2013	4 506	632	647	656	638	665	623	645						
Amazonas	2012	7 039	929	984	1 058	1 024	989	1 047	1 008	939	1 008	1 051	998	1 023	12 058
	2013	8 429	1 267	1 372	1 195	1 108	1 205	1 145	1 137						
Ancash	2012	7 140	952	908	1 027	1 098	1 047	1 023	1 085	955	864	911	882	976	11 728
	2013	7 105	951	992	1 059	1 009	1 027	1 018	1 049						
Lima	2012	22 705	3 404	2 803	3 173	2 559	3 566	3 907	3 293	3 858	3 006	4 536	3 691	3 715	41 511
	2013	27 797	3 941	3 216	3 655	3 651	4 901	3 865	4 568						
Ica	2012	7 445	1 036	981	1 120	1 029	1 028	1 090	1 161	1 120	1 074	1 217	1 089	1 171	13 116
	2013	10 026	1 656	1 186	1 391	1 625	1 719	1 113	1 336						
Huánuco	2012	6 052	855	843	793	892	911	860	898	1 098	1 001	1 060	970	916	11 097
	2013	6 999	1 005	968	934	1 047	1 043	959	1 043						
Pasco	2012	2 895	378	363	470	379	397	451	457	512	371	420	324	360	4 882
	2013	2 803	343	348	420	572	338	359	423						
Junín	2012	10 714	1 604	1 607	1 630	1 522	1 017	1 713	1 621	1 635	1 145	1 886	1 309	1 783	18 472
	2013	11 748	1 471	1 288	1 712	1 838	2 083	1 492	1 864						
Huancavelica	2012	587	35	105	91	85	93	92	86	115	92	76	84	71	1 025
	2013	519	72	57	69	69	71	72	109						
Arequipa	2012	24 300	2 904	2 245	3 343	3 535	3 839	4 443	3 991	4 161	3 959	3 343	3 480	4 040	43 283
	2013	24 267	2 658	3 807	2 583	3 780	4 036	3 521	3 882						
Moquegua	2012	1 089	195	166	163	101	156	161	147	122	148	141	172	124	1 796
	2013	762	202	119	98	96	88	70	89						
Tacna	2012	2 260	351	340	330	265	272	315	387	355	320	267	330	340	3 872
	2013	1 994	324	310	261	234	190	254	421						
Ayacucho	2012	10 539	1 552	1 182	1 309	1 431	1 581	1 610	1 874	1 843	1 830	1 941	1 999	1 363	19 515
	2013	12 773	1 622	1 509	1 757	1 748	2 138	1 944	2 055						
Apurímac	2012	6 813	1 017	1 042	933	846	899	1 019	1 057	1 132	1 099	1 156	1 059	821	12 080
	2013	6 654	885	967	960	1 000	920	934	988						
Abancay	2012	4 470	720	750	630	550	570	600	650	735	690	705	640	410	7 650
	2013	3 787	538	615	516	542	492	499	585						
Andahuaylas	2012	2 343	297	292	303	296	329	419	407	397	409	451	419	411	4 430
	2013	2 611	315	352	365	366	375	435	403						
Cusco	2012	17 687	2 367	2 480	2 504	2 398	2 485	2 664	2 789	2 724	3 725	3 851	3 695	3 814	35 496
	2013	32 127	4 865	4 875	4 845	4 952	4 892	3 752	3 946						
Puno	2012	10 667	1 309	1 509	1 473	1 672	1 668	1 654	1 382	1 808	1 629	1 801	1 789	1 798	19 492
	2013	10 979	1 435	1 529	1 460	1 456	1 792	1 709	1 598						
San Martín	2012	5 856	971	843	806	635	871	849	881	920	890	696	870	642	9 874
	2013	6 729	929	911	983	956	1 015	875	1 060						
Loreto	2012	3 403	482	521	479	499	449	496	477	502	462	519	596	572	6 054
	2013	4 476	613	813	665	637	576	574	598						
Ucayali	2012	3 716	541	541	466	305	387	726	750	708	768	846	708	808	7 554
	2013	5 965	760	858	958	998	859	659	873						
Madre de Dios	2012	2 645	374	355	390	398	417	342	369	343	317	291	305	320	4 221
	2013	2 478	359	422	416	336	322	298	325						

p/ Preliminar

Fuente: Direcciones Regionales Agrarias-Dirección de Información Agraria.

Elaboración: Ministerio de Agricultura y Riego -Oficina de Estudios Económicos y Estadísticos.

Cuadro Nº 58

PERU : BENEFICIO DE GANADO VACUNO MACHO MACHO EN CAMALES Y MATADEROS POR MES, SEGUN REGIÓN
Período : Enero - diciembre 2012 y enero - julio 2013 p/
(unidades)

Región	Año	Ene-jul	Ene	Feb	Mar	Abr	May	Jun	Jul	Ago	Set	Oct	Nov	Dic	Ene-Dic
Total Nacional	2012	372 428	50 293	49 813	55 335	51 661	55 209	54 224	55 893	57 197	53 186	53 929	55 619	53 855	646 214
	2013	383 322	50 640	50 443	52 248	55 727	57 111	58 386	58 767						
Tumbes	2012	1 186	184	153	161	193	159	169	167	182	195	212	212	222	2 209
	2013	1 389	216	225	211	196	187	197	157						
Piura	2012	17 698	2 388	2 380	2 411	2 609	2 521	2 654	2 735	2 721	2 740	2 734	2 873	2 497	31 263
	2013	17 641	2 475	2 506	2 433	2 385	2 512	2 636	2 694						
Lambayeque	2012	11 906	1 836	1 344	1 602	1 452	1 777	1 925	1 970	1 823	1 845	1 754	1 676	1 494	20 498
	2013	12 366	1 759	1 600	1 634	1 545	1 712	2 037	2 079						
La Libertad	2012	11 847	1 550	1 567	1 655	1 581	1 777	1 711	2 006	1 920	1 572	1 806	1 921	1 934	21 000
	2013	13 129	1 653	1 522	1 628	1 741	1 907	1 990	2 688						
Cajamarca	2012	11 006	1 486	1 516	1 610	1 590	1 617	1 534	1 653	1 805	1 844	1 736	1 860	1 769	20 020
	2013	11 721	1 632	1 597	1 709	1 693	1 663	1 630	1 797						
Cajamarca	2012	3 139	435	449	451	462	450	420	472	491	556	482	488	482	5 638
	2013	3 247	498	424	443	442	438	474	528						
Chota	2012	3 668	480	516	526	550	541	510	545	666	677	613	775	678	7 077
	2013	4 133	556	562	606	605	600	562	642						
Jaén	2012	4 199	571	551	633	578	626	604	636	648	611	641	597	609	7 305
	2013	4 341	578	611	660	646	625	594	627						
Amazonas	2012	5 992	813	800	790	833	935	931	890	1 024	883	819	834	851	10 403
	2013	5 710	811	788	781	837	768	863	862						
Ancash	2012	8 208	1 205	1 242	1 154	1 093	1 151	1 172	1 191	1 120	1 197	1 231	1 199	1 246	14 201
	2013	8 075	1 205	1 157	1 013	1 117	1 165	1 199	1 219						
Lima	2012	167 749	22 667	22 684	25 170	22 879	24 815	24 471	25 063	26 650	22 585	23 566	24 216	22 983	287 749
	2013	173 621	21 492	22 612	24 379	26 514	27 277	24 672	26 675						
Ica	2012	11 173	1 610	1 471	1 615	1 575	1 765	1 716	1 421	1 763	1 501	1 617	1 618	1 441	19 113
	2013	15 798	2 319	1 935	2 431	2 614	2 501	2 385	1 613						
Huánuco	2012	4 467	672	613	691	593	663	637	598	658	577	578	568	529	7 377
	2013	3 467	592	445	477	474	435	526	518						
Pasco	2012	2 430	201	360	325	386	373	373	412	362	496	348	464	473	4 573
	2013	3 226	438	416	380	521	561	520	390						
Junín	2012	4 832	753	622	821	648	493	752	743	742	1 085	773	1 132	969	9 533
	2013	5 483	500	466	545	771	1 045	1 464	692						
Huancavelica	2012	616	49	99	104	78	105	102	79	104	86	84	90	86	1 066
	2013	564	99	74	71	71	69	70	110						
Arequipa	2012	39 262	4 617	4 456	6 578	6 039	6 285	5 318	5 969	5 539	5 397	5 769	5 734	5 525	67 226
	2013	44 639	6 272	5 829	5 658	6 090	6 197	8 270	6 323						
Moquegua	2012	4 194	560	504	596	591	676	569	698	601	577	651	564	592	7 179
	2013	4 475	637	591	607	717	659	635	629						
Tacna	2012	3 223	670	461	540	423	405	365	359	365	346	381	507	867	5 689
	2013	3 645	747	575	472	452	500	445	454						
Ayacucho	2012	7 102	981	887	955	1 113	1 186	935	1 045	931	896	917	898	1 052	11 796
	2013	7 547	967	1 021	1 129	1 159	1 055	1 067	1 149						
Apurímac	2012	6 570	950	952	918	810	872	998	1 070	989	1 022	992	991	869	11 433
	2013	6 470	875	900	1 000	938	834	888	1 035						
Abancay	2012	4 255	620	650	590	485	550	650	710	640	750	710	680	475	7 510
	2013	3 765	550	575	497	475	492	528	648						
Andahuaylas	2012	2 315	330	302	328	325	322	348	360	349	272	282	311	394	3 923
	2013	2 752	311	448	455	449	342	360	387						
Cusco	2012	23 125	3 051	3 556	3 222	3 213	3 228	3 468	3 387	3 276	3 755	4 097	4 122	4 284	42 659
	2013	16 906	1 810	1 903	1 983	1 939	2 073	3 140	4 058						
Puno	2012	12 183	1 343	1 581	1 705	1 950	1 959	1 875	1 770	1 961	1 798	1 802	1 570	1 584	20 898
	2013	9 563	1 510	1 296	1 240	1 254	1 567	1 442	1 254						
San Martín	2012	9 335	1 483	1 592	1 476	729	1 394	1 395	1 266	1 405	1 467	752	1 186	1 310	15 455
	2013	9 063	1 352	1 320	1 244	1 470	1 257	1 119	1 301						
Loreto	2012	4 995	774	488	723	892	618	694	806	737	714	771	837	855	8 909
	2013	5 887	818	1 202	792	803	753	778	741						
Ucayali	2012	499	54	60	77	42	82	57	127	85	76	55	37	46	798
	2013	259	45	41	36	34	37	34	32						
Madre de Dios	2012	2 830	396	425	436	349	353	403	468	434	532	484	510	377	5 167
	2013	2 678	416	422	395	392	377	379	297						

p/ Preliminar

Fuente: Direcciones Regionales Agrarias-Dirección de Información Agraria.

Elaboración: Ministerio de Agricultura y Riego -Oficina de Estudios Económicos y Estadísticos.

Cuadro Nº 59

PERU : BENEFICIO DE GANADO VACUNO EN CAMALES Y MATADEROS POR MES, SEGUN REGIÓN

Período : Enero - diciembre 2012 y enero - julio 2013 p/

(t)

Región	Año	Ene-jul	Ene	Feb	Mar	Abr	May	Jun	Jul	Ago	Set	Oct	Nov	Dic	Ene-Dic
Total Nacional	2012	106 684,4	14 688,2	14 091,9	15 476,9	14 712,4	15 734,0	15 873,7	16 107,2	16 820,7	15 333,1	15 909,5	15 999,3	15 545,1	186 292,1
	2013	112 192,2	15 114,8	15 155,1	15 350,9	16 224,2	17 112,1	16 379,8	16 855,4						
Tumbes	2012	394,0	66,2	52,5	57,6	78,7	45,0	47,9	46,1	53,6	58,4	43,7	43,0	48,5	641,3
	2013	304,8	45,9	50,1	46,7	44,8	43,4	40,0	34,0						
Piura	2012	5 732,2	816,6	807,6	756,5	803,9	800,2	852,8	894,7	877,0	873,9	825,7	901,1	869,1	10 078,9
	2013	5 713,3	850,5	804,0	749,6	802,6	801,9	862,7	842,1						
Lambayeque	2012	5 399,6	850,6	574,9	763,8	692,2	892,8	816,0	809,4	807,1	890,6	787,3	784,2	720,2	9 389,1
	2013	5 267,5	749,5	750,0	728,8	706,3	763,9	786,4	782,6						
La Libertad	2012	5 040,1	638,0	636,5	679,5	736,4	775,6	777,9	796,3	836,5	514,6	523,6	574,7	607,4	8 096,9
	2013	4 609,3	642,5	559,5	598,8	672,3	704,8	700,2	731,2						
Cajamarca	2012	3 431,2	480,7	479,5	504,0	498,2	487,6	488,9	492,3	524,3	536,4	548,3	543,3	528,9	6 112,3
	2013	3 611,9	530,7	503,2	513,6	508,9	529,7	517,7	508,1						
Cajamarca	2012	1 130,5	145,3	167,0	172,2	170,5	148,4	164,1	163,0	181,4	199,2	200,5	198,6	191,8	2 102,0
	2013	1 240,5	197,4	167,4	173,5	175,6	172,8	174,4	179,4						
Chota	2012	1 024,0	140,7	139,6	145,1	150,7	151,3	150,7	146,1	154,0	156,7	159,4	167,3	154,0	1 815,4
	2013	1 046,0	155,2	149,7	144,4	142,7	149,0	157,0	148,1						
Jaén	2012	1 276,7	194,7	172,9	186,8	177,1	188,0	174,0	183,3	188,9	180,5	188,5	177,3	183,0	2 195,0
	2013	1 326,6	179,2	186,2	195,7	190,7	207,9	186,3	180,6						
Amazonas	2012	2 016,1	267,2	274,1	285,8	290,5	298,2	306,0	294,2	303,8	295,3	290,2	278,8	285,2	3 469,3
	2013	1 905,0	333,5	331,2	250,2	237,8	245,1	251,7	255,6						
Ancash	2012	2 007,7	286,1	285,7	287,1	288,2	280,7	282,8	297,1	271,4	276,4	285,4	277,5	294,8	3 413,2
	2013	2 000,3	286,0	283,7	289,0	280,8	283,8	288,2	288,8						
Lima	2012	42 639,9	5 835,7	5 761,6	6 321,8	5 703,9	6 322,5	6 306,1	6 388,3	6 997,5	5 833,7	6 373,5	6 294,1	6 092,2	74 230,9
	2013	44 908,7	5 718,4	5 836,9	6 220,2	6 594,8	7 185,6	6 322,2	7 030,6						
Ica	2012	2 980,1	426,0	385,9	454,6	415,3	442,0	446,3	410,1	465,0	414,1	471,4	453,5	428,9	5 212,9
	2013	4 220,1	657,2	517,7	639,3	687,9	687,4	562,4	468,1						
Huánuco	2012	1 612,5	237,0	236,9	221,2	255,3	227,0	218,2	217,0	266,3	237,2	262,1	223,1	201,5	2 802,7
	2013	1 473,4	229,6	203,6	191,5	209,6	205,0	217,0	217,0						
Pasco	2012	987,1	96,9	151,5	146,1	118,5	151,0	153,7	169,4	153,7	169,0	141,2	153,6	157,8	1 762,3
	2013	1 171,1	146,2	150,2	148,9	204,6	187,2	179,1	155,0						
Junín	2012	2 347,9	354,1	331,2	370,6	326,7	237,1	374,9	353,3	371,2	352,0	488,6	368,9	413,6	4 342,2
	2013	2 570,7	297,6	260,8	334,5	385,2	458,4	432,0	402,2						
Huancavelica	2012	126,8	10,3	20,6	20,8	18,2	19,5	19,3	18,2	26,9	17,8	16,5	16,8	16,1	220,8
	2013	132,4	16,0	12,4	18,0	18,6	19,2	19,9	28,4						
Arequipa	2012	11 243,4	1 424,0	1 153,0	1 715,1	1 702,0	1 784,4	1 724,0	1 740,9	1 694,9	1 639,3	1 595,5	1 600,0	1 656,9	19 429,9
	2013	12 171,3	1 527,0	1 699,5	1 505,5	1 736,0	1 795,9	2 107,1	1 800,2						
Moquegua	2012	1 062,0	158,1	139,1	149,5	136,9	167,0	144,9	166,4	151,3	156,8	172,2	157,9	155,8	1 856,0
	2013	1 107,5	176,4	148,7	136,6	166,9	155,5	153,1	170,3						
Tacna	2012	1 050,3	201,4	153,7	162,4	133,4	130,3	128,3	140,8	135,2	133,7	128,0	163,9	201,7	1 812,8
	2013	1 080,7	199,0	166,6	140,2	130,4	142,2	135,1	167,3						
Ayacucho	2012	2 040,6	288,8	235,7	258,5	295,5	324,2	297,5	340,4	320,6	312,0	329,0	333,7	278,1	3 613,9
	2013	2 343,8	300,4	295,3	334,2	337,7	358,9	348,4	369,0						
Apurímac	2012	1 536,2	223,9	229,1	213,5	190,8	205,2	230,7	243,1	244,7	243,9	241,5	231,6	190,5	2 688,4
	2013	1 476,5	196,3	212,3	217,3	213,9	212,8	202,2	221,7						
Abancay	2012	986,0	150,3	158,8	138,4	117,6	127,1	140,8	153,2	155,2	162,2	153,5	144,0	93,9	1 694,8
	2013	839,8	121,3	133,8	113,4	112,8	108,7	114,0	135,6						
Andahuaylas	2012	550,2	73,6	70,4	75,1	73,2	78,1	89,9	89,9	89,5	81,7	88,0	87,6	96,6	993,6
	2013	594,1	68,9	89,3	91,3	90,8	79,6	88,2	86,1						
Cusco	2012	7 780,5	1 025,3	1 160,3	1 084,4	1 079,1	1 086,1	1 161,2	1 184,2	1 119,8	1 205,9	1 293,7	1 468,9	1 318,3	14 187,1
	2013	8 338,4	1 132,4	1 162,7	1 167,3	1 179,9	1 193,8	1 205,9	1 296,4						
Puno	2012	2 753,4	332,7	338,8	386,7	434,5	449,7	418,5	392,6	465,2	431,1	444,2	435,1	409,9	4 939,0
	2013	2 571,0	361,0	366,5	336,9	338,1	420,7	392,8	355,0						
San Martín	2012	1 845,3	284,0	302,7	270,9	165,3	274,6	278,2	269,6	289,4	296,3	194,3	254,6	231,4	3 111,2
	2013	1 978,5	285,0	289,0	283,1	281,2	285,8	258,9	295,6						
Loreto	2012	1 090,1	161,2	157,8	153,6	170,3	133,7	148,8	164,8	174,3	149,9	163,9	179,0	179,3	1 936,4
	2013	1 311,4	176,6	258,2	187,0	182,8	175,5	164,2	167,1						
Ucayali	2012	635,2	88,9	90,5	80,7	51,5	72,3	118,5	132,9	140,8	151,0	159,5	128,1	144,9	1 359,5
	2013	1 060,6	134,0	148,5	175,8	180,2	143,8	118,6	159,7						
Madre de Dios	2012	932,1	134,7	132,8	132,2	127,1	127,5	132,6	145,2	130,3	143,9	130,3	134,3	114,1	1 585,1
	2013	864,3	123,3	144,7	138,1	122,8	111,8	114,1	109,4						

p/ Preliminar

Fuente: Direcciones Regionales Agrarias-Dirección de Información Agraria.

Elaboración: Ministerio de Agricultura y Riego -Oficina de Estudios Económicos y Estadísticos.

Cuadro Nº 60

PERU : BENEFICIO DE GANADO VACUNO HEMBRA EN CAMALES Y MATADEROS POR MES, SEGUN REGIÓN
Período : Enero - diciembre 2012 y enero - julio 2013 p/
(t)

Región	Año	Ene-jul	Ene	Feb	Mar	Abr	May	Jun	Jul	Ago	Set	Oct	Nov	Dic	Ene-Dic
Total Nacional	2012	33 164,5	4 598,3	4 139,5	4 626,1	4 561,7	4 913,6	5 231,5	5 093,8	5 373,8	5 046,0	5 495,9	4 964,2	5 095,4	59 139,9
	2013	38 415,5	5 709,9	5 399,4	5 246,6	5 516,1	5 907,2	5 163,6	5 472,7						
Tumbes	2012	163,9	26,8	20,9	23,1	36,8	18,1	19,7	18,5	21,9	19,1	11,6	11,5	15,0	243,1
	2013	98,3	13,3	15,5	15,1	15,7	15,8	11,2	11,7						
Piura	2012	2 415,5	363,4	362,7	312,3	334,9	331,6	344,7	365,9	359,1	361,0	356,6	373,7	389,5	4 255,3
	2013	2 586,1	385,2	360,8	363,7	383,9	369,3	370,9	352,3						
Lambayeque	2012	3 600,9	504,5	380,5	536,1	480,7	638,6	538,3	522,2	542,7	615,8	535,6	538,1	507,6	6 340,6
	2013	3 471,6	488,4	524,1	498,5	482,3	515,1	485,6	477,7						
La Libertad	2012	3 136,7	400,8	384,6	413,0	484,1	485,2	497,0	472,0	527,6	286,5	283,1	306,6	328,3	4 868,7
	2013	2 519,6	369,0	340,7	336,7	384,3	389,8	370,5	328,8						
Cajamarca	2012	1 794,7	256,7	254,3	263,8	261,7	251,4	256,2	250,7	257,6	262,2	283,2	264,4	262,2	3 124,3
	2013	1 856,4	281,2	260,6	256,0	254,7	271,3	274,9	257,7						
Cajamarca	2012	611,2	79,0	93,1	95,4	92,5	76,4	89,4	85,5	96,3	102,7	108,9	108,1	103,1	1 130,3
	2013	688,8	107,7	89,6	95,2	98,3	98,0	98,8	101,3						
Chota	2012	547,8	78,8	73,0	77,2	79,7	81,5	81,9	75,7	68,1	69,3	80,4	67,3	66,5	899,3
	2013	501,5	81,8	76,0	64,8	62,6	69,8	82,8	63,7						
Jaén	2012	635,7	98,9	88,2	91,2	89,6	93,5	84,9	89,5	93,3	90,2	94,0	89,0	92,5	1 094,7
	2013	667,3	92,9	95,0	96,1	93,8	103,5	93,3	92,7						
Amazonas	2012	1 042,6	135,1	144,2	157,1	151,9	147,3	156,9	150,1	140,3	148,6	155,0	144,0	148,3	1 778,7
	2013	1 122,0	193,4	198,1	156,1	134,1	153,7	143,1	143,7						
Ancash	2012	858,0	114,4	109,2	124,8	135,2	120,6	121,8	132,0	114,6	107,1	110,7	106,3	117,4	1 414,1
	2013	858,2	114,4	119,3	130,8	124,4	123,1	122,0	124,2						
Lima	2012	3 679,2	550,6	456,7	507,0	416,4	579,4	646,7	522,4	662,7	480,6	826,9	557,0	575,2	6 781,7
	2013	4 463,7	672,9	547,4	579,6	565,1	785,8	613,3	699,6						
Ica	2012	1 125,9	160,3	151,1	173,1	151,8	153,1	161,0	175,6	164,4	156,0	185,5	169,8	178,3	1 980,0
	2013	1 480,0	246,2	175,0	198,6	238,1	269,0	161,7	191,3						
Huánuco	2012	875,6	126,3	131,6	107,4	145,3	123,9	118,4	122,9	169,4	151,6	167,0	138,7	123,2	1 625,4
	2013	971,1	143,2	138,8	123,1	140,9	141,2	140,6	143,4						
Pasco	2012	404,5	59,4	61,9	79,1	27,2	50,5	53,9	72,6	73,1	59,1	70	52,7	55,2	714,3
	2013	440,6	53,5	53,7	67,2	86,9	53,4	57,5	68,5						
Junín	2012	1 530,4	223,1	225,8	227,6	216,8	155,8	250,3	231,1	247,3	186,6	365,4	189,9	252,3	2 771,9
	2013	1 711,7	215,3	187,9	243,8	255,4	285,9	238,7	284,7						
Huancavelica	2012	55,2	4,2	8,9	8,4	8,7	7,6	7,9	9,6	12,9	7,3	7,0	7,1	6,3	95,8
	2013	62,5	5,6	4,9	8,4	9,4	9,8	10,2	14,2						
Arequipa	2012	4 093,7	501,2	296,9	559,2	612,5	655,4	774,8	693,8	712,8	688,6	577,1	593,6	690,7	7 356,5
	2013	4 697,3	813,0	674,0	467,5	645,6	706,8	631,9	758,4						
Moquegua	2012	192,7	35,1	29,2	28,0	17,2	29,1	28,3	25,8	20,4	26,2	24,7	29,9	22,6	316,6
	2013	127,0	32,9	21,5	13,8	16,0	14,5	12,5	15,8						
Tacna	2012	392,9	62,9	56,7	54,0	45,9	47,9	55,6	70,0	61,6	59,9	46,0	56,3	56,7	673,2
	2013	354,6	55,5	52,0	44,3	40,8	42,3	45,5	74,3						
Ayacucho	2012	1 180,2	171,9	130,1	143,9	160,6	180,3	181,6	211,8	206,8	203,5	219,0	223,4	151,7	2 184,7
	2013	1 424,2	181,7	170,2	195,8	196,2	230,2	218,8	231,4						
Apurímac	2012	776,0	113,4	119,0	106,9	98,3	103,3	115,5	119,6	129,2	125,0	128,1	118,1	92,4	1 368,9
	2013	730,3	96,7	108,1	104,9	108,4	101,2	102,7	108,3						
Abancay	2012	496,9	77,8	84,0	70,6	63,3	63,8	66,0	71,5	81,6	75,9	74,0	67,8	43,1	839,3
	2013	416,1	58,6	67,7	57,3	59,6	53,6	54,9	64,4						
Andahuaylas	2012	279,1	35,6	35,0	36,4	35,0	39,5	49,5	48,1	47,6	49,1	54,1	50,3	49,3	529,6
	2013	285,3	34,0	38,7	39,4	40,1	41,3	47,9	43,9						
Cusco	2012	2 412,6	318,6	336,9	335,1	324,5	334,4	358,0	405,2	363,1	533,0	563,6	511,8	557,9	4 942,0
	2013	5 232,2	808,0	818,6	807,2	820,8	809,3	597,6	570,7						
Puno	2012	1 288,8	164,1	161,0	177,8	201,1	206,0	205,2	173,6	223,4	204,4	223,8	222,9	224,0	2 387,3
	2013	1 363,6	172,2	189,7	182,2	181,4	225,7	214,8	197,7						
San Martín	2012	723,9	103,9	109,4	98,8	77,2	109,6	109,9	115,2	120,8	117,2	92,3	105,81	79,5	1 239,5
	2013	862,6	117,7	118,4	127,1	122,1	129,0	114,1	134,2						
Loreto	2012	424,4	60,3	66,1	60,3	61,3	57,0	61,4	57,9	59,7	57,1	65,4	72,2	70,2	749,0
	2013	553,7	69,6	105,3	86,5	78,8	77,2	63,6	72,8						
Ucayali	2012	554,0	80,7	81,2	68,1	45,2	57,7	108,7	112,4	127,7	139,4	151,6	122,7	140,6	1 236,0
	2013	1 022,8	126,3	144,2	170,4	175,1	138,2	113,9	154,7						
Madre de Dios	2012	442,2	61,0	60,7	61,3	66,5	70,1	59,7	62,8	54,8	50,4	46,8	47,6	50,4	692,2
	2013	405,5	54,7	70,8	69,4	55,7	50,0	48,3	56,6						

p/ Preliminar

Fuente: Direcciones Regionales Agrarias-Dirección de Información Agraria.

Elaboración: Ministerio de Agricultura y Riego -Oficina de Estudios Económicos y Estadísticos.

Cuadro N° 61

PERU : BENEFICIO DE GANADO VACUNO MACHO EN CAMALES Y MATADEROS POR MES, SEGUN REGIÓN

Período : Enero - diciembre 2012 y enero - julio 2013 p/

(t)

Región	Año	Ene-jul	Ene	Feb	Mar	Abr	May	Jun	Jul	Ago	Set	Oct	Nov	Dic	Ene-Dic
Total Nacional	2012	73 520	10 089,9	9 952,4	10 850,8	10 150,7	10 820,4	10 642,2	11 013,5	11 446,9	10 287,0	10 413,6	11 035,1	10 449,7	127 152,2
	2013	73 777	9 404,9	9 755,7	10 104,3	10 708,1	11 204,9	11 216,2	11 382,7						
Tumbes	2012	230	39,3	31,6	34,5	41,9	26,9	28,2	27,6	31,7	39,3	32,1	31,5	33,5	398,3
	2013	207	32,5	34,6	31,5	29,1	27,7	28,7	22,3						
Piura	2012	3 317	453,2	444,9	444,2	469,1	468,6	508,0	528,7	518,0	513,0	469,1	527,3	479,6	5 823,6
	2013	3 127	465,3	443,2	385,9	418,7	432,6	491,8	489,8						
Lambayeque	2012	1 799	346,2	194,4	227,7	211,5	254,2	277,6	287,2	264,4	274,9	251,6	246,2	212,6	3 048,4
	2013	1 796	261,1	225,8	230,4	224,0	248,8	300,8	304,9						
La Libertad	2012	1 903	237,2	251,9	266,5	252,3	290,4	280,9	324,3	308,9	228,2	240,5	268,1	279,1	3 228,2
	2013	2 090	273,5	218,8	262,1	288,0	315,0	329,7	402,4						
Cajamarca	2012	1 637	224,1	225,2	240,3	236,5	236,2	232,7	241,6	266,7	274,2	265,1	278,8	266,7	2 988,0
	2013	1 756	249,5	242,6	257,5	254,3	258,4	242,8	250,4						
Cajamarca	2012	519	66,3	74,0	76,8	78,0	71,9	74,8	77,5	85,2	96,4	91,6	90,5	88,7	971,7
	2013	552	89,8	77,8	78,3	77,3	74,8	75,6	78,1						
Chota	2012	476	61,9	66,5	67,9	71,0	69,8	68,8	70,3	85,9	87,4	79,0	100,0	87,5	916,0
	2013	545	73,4	73,7	79,6	80,1	79,2	74,2	84,4						
Jaén	2012	641	95,9	84,7	95,6	87,6	94	89,1	93,8	95,6	90,4	94,5	88,3	90,5	1 100,3
	2013	659	86,4	91,2	99,6	96,9	104	93,1	87,9						
Amazonas	2012	973	132,1	130,0	128,7	138,6	151,0	149,1	144,1	163,5	146,7	135,2	134,8	137,0	1 690,6
	2013	783	140,1	133,1	94,1	103,7	91,5	108,6	111,9						
Ancash	2012	1 150	171,7	176,5	162,3	153,0	160,2	161,0	165,2	156,8	169,2	174,7	171,2	177,4	1 999,1
	2013	1 142	171,6	164,4	158,2	156,4	160,7	166,2	164,6						
Lima	2012	38 961	5 285,1	5 304,9	5 814,8	5 287,6	5 743,0	5 659,4	5 865,8	6 334,8	5 353,0	5 546,6	5 737,1	5 517,1	67 449,2
	2013	40 445	5 045,6	5 289,5	5 640,6	6 029,7	6 399,7	5 708,9	6 331,0						
Ica	2012	1 854	265,7	234,8	281,5	263,5	288,9	285,3	234,5	300,6	258,1	285,8	283,7	250,6	3 233,0
	2013	2 740	411,0	342,8	440,7	449,8	418,4	400,7	276,8						
Huánuco	2012	737	110,7	105,4	113,8	110,1	103,1	99,8	94,1	96,9	85,6	95,1	84,4	78,3	1 177,3
	2013	502	86,4	64,8	68,5	68,8	63,8	76,4	73,6						
Pasco	2012	583	37,6	89,6	67,0	91,3	100,5	99,8	96,8	80,6	109,9	71,5	100,9	102,5	1 048,1
	2013	731	92,7	96,5	81,7	117,7	133,8	121,6	86,5						
Junín	2012	817	131,0	105,3	143,1	109,9	81,3	124,6	122,3	124,0	165,4	123,2	179,0	161,3	1 570,3
	2013	859	82,2	72,9	90,7	129,8	172,5	193,3	117,5						
Huancavelica	2012	72	6,1	11,7	12,4	9,5	11,9	11,4	8,6	14,1	10,5	9,5	9,7	9,8	125,0
	2013	70	10,4	7,5	9,6	9,2	9,4	9,7	14,1						
Arequipa	2012	7 150	922,9	856,1	1 155,9	1 089,5	1 129,0	949,2	1 047	982,1	950,6	1 018,4	1 006,4	966,2	12 073,4
	2013	7 474	714,0	1 025,5	1 038,0	1 090,4	1 089,1	1 475,3	1 042						
Moquegua	2012	869	123,1	109,9	121,5	119,7	137,9	116,6	140,6	130,8	130,6	147,5	127,9	133,2	1 539,4
	2013	981	143,5	127,2	122,8	150,8	141,1	140,6	154,6						
Tacna	2012	657	138,6	97,0	108,4	87,5	82,4	72,7	70,8	73,6	73,9	82,0	107,7	145,1	1 139,5
	2013	726	143,4	114,6	95,9	89,6	99,9	89,7	93,0						
Ayacucho	2012	860	116,9	105,6	114,6	134,9	143,9	115,9	128,6	113,8	108,5	110,0	110,2	126,4	1 429,2
	2013	920	118,6	125,1	138,3	141,6	128,7	129,7	137,6						
Apurímac	2012	760	110,5	110,1	106,6	92,5	101,9	115,2	123,5	115,5	118,9	113,4	113,5	98,1	1 319,5
	2013	746	99,6	104,2	112,5	105,5	111,6	99,5	113,5						
Abancay	2012	489	72,5	74,8	67,9	54,3	63,3	74,8	81,7	73,6	86,3	79,5	76,2	50,8	855,5
	2013	424	62,7	66,1	56,2	53,2	55,1	59,1	71,3						
Andahuaylas	2012	271	38,0	35,3	38,7	38,2	38,6	40,5	41,8	41,9	32,6	33,8	37,3	47,3	464,0
	2013	309	34,8	50,6	51,9	50,7	38,3	40,3	42,2						
Cusco	2012	5 368	706,7	823,4	749,3	754,6	751,7	803,2	779,0	756,7	673,0	730,1	957,0	760,4	9 245,1
	2013	3 106	324,4	344,1	360,1	359,1	384,4	608,3	725,7						
Puno	2012	1 465	168,6	177,7	208,9	233,4	243,7	213,2	219,0	241,9	226,7	220,4	212,2	185,9	2 551,7
	2013	1 207	188,8	176,8	154,7	156,7	195,1	178,0	157,4						
San Martín	2012	1 121	180,1	193,4	172,0	88,2	165,0	168,4	154,4	168,5	179,1	102,1	148,8	151,9	1 871,7
	2013	1 116	167,3	170,6	155,9	159,0	156,8	144,9	161,4						
Loreto	2012	666	100,8	91,6	93,3	108,9	76,7	87,4	106,9	114,6	92,8	98,5	106,8	109,1	1 187,5
	2013	758	107,1	152,9	100,5	104,0	98,4	100,6	94,3						
Ucayali	2012	81	8,2	9,3	12,6	6,3	14,6	9,8	20,5	13,0	11,6	7,9	5,4	4,3	123,5
	2013	38	7,6	4,3	5,5	5,1	5,6	4,7	4,9						
Madre de Dios	2012	490	73,7	72,1	70,9	60,6	57,4	72,8	82,4	75,5	93,5	83,5	86,7	63,7	892,9
	2013	459	68,7	73,9	68,7	67,1	61,9	65,7	52,9						

p/ Preliminar

Fuente: Direcciones Regionales Agrarias-Dirección de Información Agraria.

Elaboración: Ministerio de Agricultura y Riego -Oficina de Estudios Económicos y Estadísticos.

Cuadro Nº 62

LIMA METROPOLITANA Y CALLAO: VENTA DE POLLOS EN CENTROS DE ACOPIO DE AVES VIVAS, SEGÚN MES
 Período: enero - diciembre 2012 y enero - julio 2013 p/

Mes	Miles de Unidades			Volumen (t)			Peso vivo promedio (kg./ unidad)		
	2012	2013	Var.%	2012	2013	Var.%	2012	2013	Var.%
ene	16 481	17 601	6,8	44 620	48 716	9,2	2,707	2,768	2,2
feb	16 862	17 539	4,0	45 151	47 856	6,0	2,678	2,729	1,9
mar	17 357	18 293	5,4	45 235	48 736	7,7	2,606	2,664	2,2
abr	16 169	18 132	12,1	44 546	49 777	11,7	2,755	2,745	-0,4
may	17 667	19 192	8,6	46 743	51 700	10,6	2,646	2,694	1,8
jun	16 743	18 378	9,8	45 270	49 891	10,2	2,704	2,715	0,4
jul	17 793	19 000	6,8	48 725	52 542	7,8	2,738	2,765	1,0
ago	18 303			50 855			2,779		
set	17 959			49 180			2,738		
oct	18 620			50 756			2,726		
nov	18 428			50 737			2,753		
dic	18 795			50 942			2,710		
ene-dic	211 178			572 760			2,712		

p/ Preliminar

Fuente: Centros de Acopio de Aves Vivas de Lima Metropolitana y Callao

Elaboración: Ministerio de Agricultura y Riego -Oficina de Estudios Económicos y Estadísticos.

Cuadro Nº 63

LIMA METROPOLITANA Y CALLAO : VENTA DE GALLINAS PONEDORAS Y REPRODUCTORAS
EN CENTROS DE ACOPIO DE AVES VIVAS, SEGÚN MES.
 Período: enero - diciembre 2012 y enero - julio 2013 p/
 (Unidades)

Mes	Gallinas Ponedoras									Gallinas Reproductoras		
	Total			Negras			Coloradas			2012	2013	Var.%
	2012	2013	Var.%	2012	2013	Var.%	2012	2013	Var.%			
ene	786 020	511 300	27,1	245 100	111 500	-4,8	540 920	399 800	41,6	349 508	316 186	-9,5
feb	748 600	484 250	-35,3	227 000	112 300	-50,5	521 600	371 950	-28,7	355 145	329 400	-7,2
mar	808 150	521 800	-35,4	250 000	120 850	-51,7	558 150	400 950	-28,2	398 270	347 229	-12,8
abr	722 770	547 600	-24,2	205 700	130 750	-36,4	517 070	416 850	-19,4	399 312	339 901	-14,9
may	826 525	567 700	-31,3	213 600	119 000	-44,3	612 925	448 700	-26,8	487 080	355 040	-27,1
jun	788 350	487 600	-38,1	190 200	50 200	-73,6	598 150	437 400	-26,9	435 098	357 348	-17,9
jul	833 730	524 190	-37,1	227 900	89 850	-60,6	605 830	434 340	-28,3	467 844	376 279	-19,6
ago	833 640			244 800			588 840			447 843		
set	664 080			213 550			450 530			255 588		
oct	639 750			176 650			463 100			284 391		
nov	576 320			138 900			437 420			338 984		
dic	524 350			124 850			399 500			350 706		
ene-dic	8 752 285			2 458 250			6 294 035			4 569 769		

p/ Preliminar

Fuente: Centros de Acopio de Aves Vivas de Lima Metropolitana y Callao

Elaboración: Ministerio de Agricultura y Riego -Oficina de Estudios Económicos y Estadísticos.



Indicadores **P**roductivos

Subsector **A**groindustrial

[volver](#)

Cuadro	Descripción	Pág.
	Sub Sector Agroindustrial	
64	<i>Producción y ventas de principales productos agroindustriales. julio 12/13 (t)</i>	89
65	<i>Ingreso y utilización de las principales materias primas. Período: julio 12/13 (t)</i>	91
66	<i>Producción de Azúcar por mes, según departamento. Período: julio 03/13 (t)</i>	93

Cuadro N° 64
PRODUCCIÓN Y VENTA DE PRINCIPALES PRODUCTOS AGROINDUSTRIALES, POR MES
SEGÚN ACTIVIDAD PRODUCTIVA
(t)

Productos	PRODUCCIÓN						VENTAS					
	enero-julio			julio			enero-julio			julio		
	2012 ^{p/}	2013 ^{p/}	Var. %	2012 ^{p/}	2013 ^{p/}	Var. %	2012 ^{p/}	2013 ^{p/}	Var. %	2012 ^{p/}	2013 ^{p/}	Var. %
ACEITES Y GRASAS												
A CE I T E S												
Vegetal	141 352	145 541	2,96	21 662	22 099	2,02	139 670	145 766	4,36	23 549	22 516	-4,39
G R A S A S												
Manteca	42 718	40 432	-5,35	6 558	6 758	3,06	41 435	40 936	-1,20	5 883	6 705	13,98
Margarina	10 403	10 801	3,82	1 705	1 966	15,30	12 209	11 128	-8,86	1 677	1 930	15,11
ALIMENTOS BALANCEADOS												
Aves Carne	1 086 511	1 158 177	6,60	160 420	169 442	5,62	1 084 758	1 125 211	3,73	160 422	169 418	5,61
Aves Post. /Rep.	360 024	378 800	5,22	53 487	53 597	0,20	358 094	379 630	6,01	53 373	53 800	0,80
Porcinos	74 965	85 923	14,62	11 249	12 817	13,94	75 447	83 795	11,06	11 361	12 786	12,55
Vacunos	71 136	70 192	-1,33	11 130	9 775	-12,17	69 664	70 254	0,85	10 942	9 774	-10,67
Pavos y patos	34 141	35 029	2,60	7 156	7 372	3,02	33 809	33 038	-2,28	7 066	7 372	4,33
Otros 1/	145 700	141 168	-3,11	23 785	23 596	-0,79	143 326	148 802	3,82	21 746	24 168	11,14
A V E N A												
Elaborada	17 325	21 769	25,65	2 211	3 530	59,66	18 082	21 678	19,89	2 155	3 467	60,94
Avena y Cereales Y Gramineas	6 071	6 028	-0,72	897	968	7,86	6 060	5 942	-1,94	874	975	11,58
AZUCAR												
Azúcar 3/	547 073	612 257	11,92	81 377	71 652	-11,95	547 073	612 257	11,92	81 377	71 652	-11,95
DERIVADOS DEL CACAO												
Polvo de Cacao	382	384	0,44	44	89	101,59	344	175	-49,19	50	11	-78,43
Manteca de Cacao	3 630	4 018	10,66	696	759	9,04	3 881	3 990	2,80	886	632	-28,63
Cocoa	2 930	3 025	3,22	525	729	38,88	2 381	2 620	10,05	338	498	47,65
Torta de Cacao	87	753	768,68	3	222	7 012,84	83	726	779,44	0	243	59 630,45
Licor de cacao	1 730	2 488	43,83	428	480	12,16	1 674	2 525	50,83	342	420	22,84
Chocolates y cober.	567	637	12,37	245	204	-16,57	511	442	-13,54	184	156	-14,89
Cacao en Grano. 2/	2 985	3 952	32,41	966	1 006	4,07	2 983	3 970	33,07	966	1 005	4,03
ESPARRAGOS												
Fresco	41 779	36 924	-11,62	6 898	6 112	-11,39	41 666	36 914	-11,41	6 912	6 078	-12,07
Conserva	17 931	16 138	-10,00	2 307	1 636	-29,06	20 385	17 873	-12,32	3 376	1 977	-41,42
Congelado	6 776	5 269	-22,25	764	436	-42,96	7 203	5 660	-21,42	830	557	-32,82
DERIVADOS LACTEOS												
Queso Madurado (tipo suizo)	6 698	7 121	6,32	1 028	1 037	0,90	6 673	7 070	5,96	1 008	1 056	4,78
Queso fresco	3 683	3 241	-11,99	472	470	-0,38	3 458	3 225	-6,73	438	462	5,33
Queso mantecoso	256	256	0,32	38	35	-8,40	257	258	0,17	38	35	-8,03
Mantequilla	1 481	1 979	33,59	242	344	42,02	1 524	2 020	32,48	268	332	23,87
Cremas	3 527	3 607	2,27	508	443	-12,80	3 540	3 602	1,74	500	468	-6,27
Yogurts	94 062	100 113	6,43	13 447	14 312	6,43	93 103	97 564	4,79	13 346	13 958	4,59
Manjar blanco	3 205	3 190	-0,46	473	590	24,67	2 922	3 168	8,42	493	516	4,72

Continua

Conclusión

Productos	PRODUCCION						VENTAS					
	enero-julio			julio			enero-julio			julio		
	2012 ^{P/}	2013 ^{P/}	Var. %	2012 ^{P/}	2013 ^{P/}	Var. %	2012 ^{P/}	2013 ^{P/}	Var. %	2012 ^{P/}	2013 ^{P/}	Var. %
EMBUTIDOS Y CARNES												
Carne Ahumada	966	1 006	4,11	148	138	-6,39	957	1 002	4,73	144	152	5,88
Chorizo	3 084	3 443	11,67	480	554	15,37	3 017	3 412	13,10	470	540	14,92
Hot Dog	13 475	13 911	3,24	1 915	2 191	14,39	13 414	14 000	4,37	1 953	2 109	7,98
Jamón	3 640	4 051	11,28	509	649	27,42	3 621	3 966	9,52	538	605	12,54
Jamonada	6 705	7 013	4,60	1 000	1 123	12,23	6 689	7 092	6,02	1 010	1 063	5,20
Mortadela	1 212	1 209	-0,25	175	182	3,69	1 209	1 229	1,62	179	169	-5,15
Pasteles	62	63	2,52	10	10	0,87	64	63	-2,29	10	9	-10,98
Paté	288	319	10,81	45	49	9,41	283	327	15,72	42	51	22,79
Queso de Chancho	37	38	2,23	6	6	15,89	38	37	-3,19	6	6	2,64
Chicharrón de Prensa	492	568	15,29	79	87	11,32	487	555	13,99	79	86	8,79
Salame	137	139	1,58	20	17	-18,98	116	116	-0,64	19	17	-7,96
Hamburguesa	4 024	4 173	3,69	638	647	1,27	4 052	4 266	5,27	608	648	6,53
Otros	2 509	3 208	27,86	429	454	5,93	2 492	3 161	26,86	408	457	12,09
FIDEOS												
Corriente a Granel	27 884	25 564	-8,32	3 629	3 990	9,96	27 884	26 272	-5,78	3 629	4 436	22,25
Envasado	203 319	207 551	2,08	28 542	31 244	9,47	207 030	209 004	0,95	29 116	32 043	10,05
MALTERIA												
Malta	48 535	49 468	1,92	7 565	8 412	11,20	48 213	49 873	3,44	7 232	8 408	16,26
TRIGO												
Harina	712 752	667 290	-6,38	106 210	102 755	-3,25	703 934	660 884	-6,12	104 973	103 865	-1,06
Sémola	5 079	5 540	9,09	676	870	28,76	5 079	5 735	12,91	724	921	27,17
Sub - Productos	207 817	209 099	0,62	29 936	30 466	1,77	206 474	205 323	-0,56	31 628	29 974	-5,23
LECHE												
Evaporada	251 949	269 804	7,09	37 695	39 549	4,92	249 119	258 086	3,60	37 706	38 995	3,42
Pasteurizada	74 988	77 436	3,27	11 219	10 533	-6,11	73 886	75 231	1,82	11 047	11 686	5,79
ACEITE ESENCIAL DE LIMON												
Aceite Esencial de limón	129	140	8,30	5	19	263,19	105	104	-0,70	27	15	-43,63
Cáscara deshidratada de Limón	7 901	3 011	-61,89	353	374	6,01	7 770	2 810	-63,84	355	255	-28,13
ACEITE DE OLIVA												
Aceite de Oliva	251	222	-11,44	42	37	-14,11	209	212	1,42	25	33	33,16

^{P/} Preliminar

-- magnitud cero

1/. Incluye alimentos para conejos, pavos, patos, peces, equinos, etc.

2/. Cacao grano procesado para exportación

3/ Azúcar estamos considerando para las salidas y/o ventas las mismas cifras de producción por cuanto no contamos con las cifras.

Fuente: Gerencias/Direcciones Regionales de Agricultura -Sub Gerencia/ Dirección de Estadística /Dirección de Información Agraria - Encuesta a Empresas Agroindustriales, Mensual

Elaboración: Ministerio de Agricultura y Riego - Oficina de Estudios Económicos y Estadísticos

Cuadro N° 65
INGRESO DE PRINCIPALES MATERIAS PRIMAS E INSUMOS A LAS PLANTAS AGROINDUSTRIALES, POR MES
SEGÚN ACTIVIDAD PRODUCTIVA
(t)

Materia Prima	INGRESO						UTILIZACION					
	enero-julio			julio			enero-julio			julio		
	2012 ^{p/}	2013 ^{p/}	Var. %	2012 ^{p/}	2013 ^{p/}	Var. %	2012 ^{p/}	2013 ^{p/}	Var. %	2012 ^{p/}	2013 ^{p/}	Var. %
ACEITES Y GRASAS												
Sin Elaborar :												
Pepa de Algodón	29 545	5 907	-80,01	3 881	--	-100,00	19 064	2 713	-85,77	4 060	1 176	-71,03
Maiz Amarrillo	36 353	31 233	-14,08	9 500	--	-100,00	34 041	33 056	-2,89	4 590	5 296	15,38
Fruto de Palma	141 601	139 044	-1,81	22 066	17 869	-19,02	144 117	139 142	-3,45	22 035	17 876	-18,87
Elaboradas :												
Aceites:												
Crudo de Palma	24 736	39 574	59,99	3 361	4 015	19,48	24 501	46 178	88,48	2 766	8 983	224,78
Crudo de Algodón	637	--	-100,00	95	--	--	2 304	1 845	-19,93	93	--	-100,00
Crudo de Soya	188 901	135 130	-28,47	28 716	23 687	-17,51	192 481	139 780	-27,38	28 954	19 958	-31,07
Crudo de Girasol	8 213	7 850	-4,41	53	--	-100,00	6 928	6 491	-6,31	1 277	476	-62,72
Crudo de Maiz	89	30	-66,45	--	--	--	73	--	-100	6	--	--
Crudo de Palmiste	584	556	-4,77	73	62	-14,78	697	969	39,02	150	61	-59,38
Refinado Palmiste	493	1 284	160,25	--	--	--	322	495	53,47	--	1	--
Refinado Palma	18 436	10 083	-45,30	1 416	1 201	-15,21	19 090	11 620	-39,13	3 638	1 200	-67,02
Sebo	6 908	4 062	-41,21	--	--	--	9 985	7 006	-29,84	1 721	1 463	-15,01
ALIMENTOS BALANCEADOS												
Maiz	927 737	984 138	6,08	147 089	144 186	-1,97	939 138	960 265	2,25	138 108	141 657	2,57
Sorgo	7 486	21 581	188,31	3 736	573	-84,66	21 331	20 852	-2,25	3 570	605	-83,05
Sub-productos de Trigo	113 126	113 770	0,57	15 734	14 264	-9,35	112 766	112 808	0,04	16 555	14 950	-9,70
Melaza	4 196	3 594	-14,33	567	447	-21,10	4 128	3 830	-7,22	649	534	-17,73
Harina de Pescado	12 482	14 181	13,61	2 271	3 030	33,45	15 988	19 877	24,33	2 460	3 474	41,20
Grasa de Pescado	24 701	23 781	-3,72	4 120	3 012	-26,90	26 569	22 245	-16,27	4 483	3 220	-28,18
Soya en grano	1 064	1 111	4,45	128	123	-4,21	1 082	994	-8,16	133	136	2,41
Torta de Oleaginosas	479 029	480 989	0,41	75 511	79 897	5,81	471 272	477 185	1,25	72 110	71 585	-0,73
Otros 1/	180 306	221 277	22,72	24 740	30 251	22,28	182 462	210 774	15,52	26 902	30 641	13,90
AVENA												
Avena (c/s cascara)	20 893	30 662	46,75	1 476	2 522	70,92	25 048	29 179	16,49	2 702	3 906	44,58
Cebada	97	78	-19,05	14	16	14,07	94	79	-16,64	13	17	30,70
kiwicha	202	172	-14,69	23	43	82,59	181	193	6,22	31	34	10,22
Quinua	387	498	28,86	53	111	110,30	345	479	38,85	45	87	94,38
Cocoa	11	12	8,62	3	3	18,57	12	12	6,02	3	4	11,63
Cacao en Polvo	15	5	-63,82	3	0	-100,00	15	4	-70,55	3	0	-100,00
Leche en Polvo	16	4	-76,47	2	0	-76,90	16	4	-76,38	2	0	-76,42
Harina de trigo y otros	85	186	119,87	20	37	82,75	95	189	99,44	24	37	52,40
Azúcar	228	172	-24,44	31	29	-6,06	227	171	-24,89	28	28	-1,46
Maca, Harina	22	25	16,82	5	6	5,77	19	25	28,69	4	4	8,99
Soya Entera	123	32	-73,75	26	2	-92,69	111	37	-66,99	24	3	-89,35

Continúa

Conclusión

Materia Prima	INGRESO						UTILIZACION					
	enero-julio			julio			enero-julio			julio		
	2012 ^{p/}	2013 ^{p/}	Var. %	2012 ^{p/}	2013 ^{p/}	Var. %	2012 ^{p/}	2013 ^{p/}	Var. %	2012 ^{p/}	2013 ^{p/}	Var. %
AZUCAR												
Caña de Azúcar	5 248 400	5 883 494	12,10	833 737	713 863	-14,38	5 248 400	5 883 494	12,10	833 737	713 863	-14,38
DERIVADOS DEL CACAO												
Sin Elaborar												
Grano de Cacao 3/	21 838	27 181	24,46	5 071	6 832	34,74	16 024	19 104	19,22	3 422	3 667	7,16
Elaboradas												
Licor de Cacao	21	113	435,24	9	8	-7,92	21	117	453,22	9	12	32,37
Torta de Cacao	4	3	-22,56	1	0	-54,90	5	3	-27,37	1	0	-54,90
Cocoa	13	26	97,49	4	10	176,98	13	17	27,28	4	0	-88,58
Cacao en Polvo	29	3	-88,58	13	0	-100,00	29	3	-88,58	13	0	-100,00
Manteca de Cacao	7	7	9,05	3	0	-90,83	7	7	10,91	3	0	-87,57
EMBUT. Y CARNES PREPARADAS												
Carne Industrial	3 115	3 006	-3,50	552	525	-4,94	3 153	2 920	-7,37	493	470	-4,61
Carne de Cerdo	11 572	12 281	6,13	1 639	1 916	16,87	11 375	12 303	8,16	1 670	1 895	13,48
Carne de Aves	7 351	8 965	21,96	1 120	958	-14,52	7 366	8 586	16,57	1 133	1 416	25,02
Maizena 2/	1 537	1 604	4,32	233	239	2,80	1 541	1 580	2,50	224	254	13,43
Sal	415	480	15,78	66	80	20,72	404	468	15,96	64	76	18,57
Otros	1 391	1 269	-8,82	186	236	26,95	1 395	1 298	-6,99	188	250	33,16
MALTERIA												
Cebada	62 317	55 249	-11,34	10 056	5 758	-42,74	65 292	58 812	-9,92	8 173	7 897	-3,38
FIDEOS												
Harina de Trigo	246 772	282 022	14,28	34 309	36 050	5,07	247 245	236 295	-4,43	34 366	36 690	6,76
TRIGO												
Trigo	1 062 831	1 109 085	4,35	143 244	153 890	7,43	939 176	911 579	-2,94	137 901	133 968	-2,85
ESPARRAGOS												
Natural	102 582	87 682	-14,53	14 276	11 329	-20,65	101 365	87 119	-14,05	14 146	11 259	-20,41
LECHE												
Fresca	528 595	548 854	3,83	77 109	82 644	7,18	529 749	545 713	3,01	76 895	82 561	7,37
Grasa Anhidra	3 463	1 625	-53,08	666	88	-86,87	1 476	2 456	66,46	343	337	-1,63
En Polvo Descremada	13 669	10 033	-26,60	2 877	1 533	-46,71	11 943	10 680	-10,58	1 571	1 256	-20,06
En Polvo Entera	8 727	8 117	-6,99	1 455	697	-52,08	7 462	7 770	4,14	1 260	1 007	-20,09
ACEITE ESENCIAL DE LIMON												
Limón Sútil	32 585	39 929	22,54	1 383	6 380	361,18	35 085	83 311	137,46	3 835	5 480	42,91
ACEITE DE OLIVO												
ACEITUNA												
	72	1 228	1 601,30	0,1	328	327 900,00	1 140	1 218	6,80	190	325	71,08
ACEITE DE OLIVA VIRGEN												
	97	77	-20,87	18	17	-3,85	63	116	84,36	7	16	137,57

^{p/}. Preliminar

-- magnitud cero

1/. Incluye Coronta, Alfalfa, Pancamel, etc

2/. Incluye harina de soya

3/ En la elaboración de los D.Cacao ingresa P.Term. así como otros Insumos

Fuente: Gerencias/Direcciones Regionales de Agricultura -Sub Gerencia/ Dirección de Estadística /Dirección de Información Agraria - Encuesta a Empresas Agroindustriales, Mensual.

Elaboración: Ministerio de Agricultura y Riego - Oficina de Estudios Económicos y Estadísticos

Cuadro N° 66
PRODUCCIÓN DE AZÚCAR POR MES, SEGÚN REGIÓN
 Período : 2003-2013
 (t)

Región	Año	ene-jul	ene	feb	mar	abr	may	jun	jul	ago	set	oct	nov	dic	ene-dic	
NACIONAL	2 003	526 200	75 813	64 683	76 968	61 902	80 185	84 496	82 153	83 951	80 683	91 208	85 971	90 794	958 808	
	2 004	419 971	70 763	54 919	61 403	49 136	64 469	59 345	59 936	59 240	61 347	66 519	72 835	67 658	747 571	
	2 005	348 727	51 942	51 160	45 759	42 379	43 567	50 406	63 516	61 848	62 804	68 921	74 486	77 813	694 599	
	2 006	396 054	58 575	70 180	53 007	31 108	61 157	52 504	69 524	74 680	74 107	88 770	82 908	88 613	805 133	
	2 007	451 554	71 650	61 851	56 826	35 048	59 449	81 228	85 503	91 065	85 901	102 134	88 717	96 264	915 636	
	2 008	518 797	85 590	67 269	66 684	65 024	66 996	80 221	87 013	92 336	92 321	104 077	98 920	100 718	1 007 170	
	2 009	563 321	87 038	90 041	85 251	73 318	66 110	68 345	93 219	93 503	89 327	105 844	105 953	106 551	1 064 499	
	2010 ^{p/}	544 121	87 433	65 193	76 171	70 903	70 342	83 600	90 479	100 284	94 738	92 104	103 102	103 828	1 038 176	
	2011 ^{p/}	562 040	89 602	70 244	93 200	77 843	79 764	70 784	80 603	101 789	90 084	103 619	106 149	112 534	1 076 215	
	2012 ^{p/}	547 073	90 414	77 246	85 490	73 425	71 009	68 111	81 377	108 801	111 137	112 335	118 721	108 212	1 106 280	
	2013 ^{p/}	612 257	91 108	92 479	76 980	95 550	95 537	88 951	71 652							
	Lambayeque	2 003	140 142	20 320	16 587	20 417	12 347	23 619	24 374	22 479	23 751	20 612	23 749	24 301	23 469	256 024
		2 004	90 627	12 327	12 952	14 561	10 652	14 838	12 058	13 239	14 347	11 843	16 303	17 089	14 878	165 087
2 005		53 081	7 383	6 802	6 802	6 581	6 630	5 387	6 537	13 761	14 095	13 518	14 147	18 044	18 045	
2 006		73 908	15 560	10 838	7 748	4 941	8 868	11 094	14 860	19 702	14 724	22 887	23 035	20 733	174 989	
2 007		96 582	14 046	11 902	7 634	7 285	12 806	21 207	21 702	23 165	24 566	26 774	19 909	25 956	216 952	
2 008		127 711	22 597	16 576	17 305	15 310	15 549	17 012	23 363	30 332	26 810	30 749	29 287	26 586	271 476	
2 009		157 523	24 529	23 935	25 807	22 168	16 406	15 295	29 383	29 039	30 109	29 325	29 672	31 625	307 293	
2010 ^{p/}		144 744	25 387	19 322	8 648	16 116	26 197	29 703	19 371	28 974	27 804	28 006	29 331	27 237	286 096	
2011 ^{p/}		143 015	18 247	6 937	21 482	19 555	22 558	26 970	27 267	29 726	25 236	31 474	31 071	31 022	291 544	
2012p/		123 712	24 027	10 079	13 621	15 329	15 933	21 452	23 271	25 327	31 019	31 895	35 279	32 434	279 666	
2013p/		171 176	30 439	25 856	14 348	18 969	28 346	26 534	26 682							
La Libertad		2 003	231 198	31 818	26 106	33 634	31 108	35 669	35 810	37 052	35 475	36 675	42 253	39 352	44 094	429 047
		2 004	171 130	35 273	20 696	26 341	17 917	24 983	23 407	22 513	20 456	25 865	27 520	30 584	29 736	305 291
	2 005	161 492	23 739	22 755	23 787	17 364	18 456	24 534	30 857	28 914	27 507	32 753	36 999	41 240	328 905	
	2 006	180 942	26 663	36 489	22 596	9 163	30 809	24 356	30 866	32 337	38 512	45 164	37 314	43 831	378 100	
	2 007	214 407	39 270	33 494	32 305	8 728	21 994	38 832	39 785	43 290	38 449	48 714	45 585	45 079	435 524	
	2 008	255 265	42 789	30 287	29 942	29 748	29 657	44 724	48 118	45 604	41 959	47 503	44 950	47 394	482 675	
	2 009	268 042	40 257	47 338	41 547	33 275	27 564	34 375	43 688	47 455	46 173	54 190	51 498	51 398	518 756	
	2010 ^{p/}	269 073	43 224	25 862	48 675	38 446	25 915	34 469	52 482	53 026	51 315	43 196	50 882	51 956	519 448	
	2011 ^{p/}	279 330	49 394	45 383	49 025	38 879	36 586	24 801	35 263	51 209	49 596	53 550	55 946	53 993	543 624	
	2012p/	287 885	44 828	49 159	53 217	37 502	31 610	29 765	41 804	57 024	54 264	55 480	55 598	51 856	562 107	
	2013p/	289 108	39 897	48 702	40 895	50 542	45 325	39 752	23 996							
	Ancash	2 003	43 044	6 149	6 458	6 606	4 784	6 207	6 455	6 386	6 915	6 887	7 128	5 992	7 051	77 017
		2 004	45 357	7 865	6 404	5 399	4 360	7 520	6 688	7 120	6 257	6 277	4 967	6 877	5 430	75 165
2 005		29 857	3 929	5 566	3 548	4 163	2 770	4 719	5 162	5 744	5 657	5 689	4 646	--	51 593	
2 006		31 300	1 216	5 350	6 603	4 287	5 490	2 982	5 374	5 986	4 926	5 539	5 937	6 553	60 241	
2 007		32 654	4 229	4 655	868	4 348	6 676	5 636	6 243	5 814	5 569	6 777	6 195	4 876	61 885	
2 008		33 878	5 565	5 784	3 361	4 302	5 073	4 864	4 929	5 342	6 031	6 214	6 275	6 785	64 525	
2 009		32 696	5 851	3 932	5 491	1 020	6 024	5 002	5 376	4 247	--	6 296	7 879	8 018	59 134	
2010 ^{p/}		40 527	7 069	6 714	6 158	3 001	6 042	5 764	5 779	4 215	270	6 734	7 927	8 256	67 928	
2011 ^{p/}		51 422	8 462	4 507	7 845	8 014	7 410	7 457	7 728	7 575	--	5 009	7 735	8 372	80 112	
2012p/		38 832	7 866	7 675	7 417	6 034	7 868	1 972	--	8 772	9 518	8 471	9 677	8 447	83 717	
2013p/		53 588	8 282	8 286	8 322	8 585	8 138	5 988	5 987							
Lima ^{1/}		2 003	104 689	16 683	14 452	15 308	12 712	13 615	16 765	15 152	16 196	15 309	16 873	15 117	15 204	183 387
		2 004	108 908	14 716	14 867	14 650	15 515	16 288	16 429	16 443	17 275	16 462	16 829	17 380	16 905	193 759
	2 005	101 350	16 230	15 637	11 142	13 571	16 419	14 616	13 736	13 095	15 471	15 654	13 975	17 624	177 170	
	2 006	105 812	14 163	16 680	15 378	11 954	15 990	14 072	17 574	15 588	14 677	14 378	16 071	17 148	183 674	
	2 007	103 127	14 106	11 800	15 124	13 833	16 998	14 503	16 763	17 822	16 314	18 644	15 927	19 255	191 089	
	2 008	98 363	13 529	13 797	15 632	15 663	16 718	13 271	9 753	10 151	16 535	18 651	18 137	19 291	181 128	
	2 009	101 863	16 401	14 407	12 028	16 312	15 588	13 123	14 004	12 420	13 045	15 336	16 103	14 881	173 649	
	2010 ^{p/}	87 763	11 172	13 294	12 192	12 863	11 819	13 574	12 848	14 069	14 538	14 168	14 343	15 763	160 644	
	2011 ^{p/}	86 314	13 499	12 907	14 848	11 396	12 822	11 118	9 725	13 279	14 609	13 274	11 182	18 475	157 134	
	2012p/	94 292	13 454	9 947	10 593	14 373	15 128	14 921	15 875	17 411	15 636	16 191	17 541	14 781	175 852	
	2013p/	94 292	11 851	9 055	13 277	16 750	13 049	16 031	14 280							
	Arequipa	2 003	7 127	842	1 079	1 004	950	1 075	1 093	1 084	1 614	1 201	1 205	1 209	976	13 333
		2 004	3 949	582	--	451	691	840	763	621	905	900	900	906	710	8 269
2 005		2 946	660	400	700	650	535	--	--	--	650	678	822	904	6 000	
2 006		4 092	973	824	683	762	--	--	850	1 067	1 268	802	552	349	8 129	
2 007		4 783	--	--	895	854	974	1 050	1 010	974	1 004	1 225	1 100	1 099	10 185	
2 008		3 580	1 110	825	444	--	--	350	850	907	986	960	271	662	7 365	
2 009		3 197	--	428	378	543	528	550	769	342	--	697	800	630	5 667	
2010 ^{p/}		2 014	581	--	498	477	368	90	--	--	812	--	619	615	4 059	
2011 ^{p/}		1 957	--	510	--	--	389	438	620	--	643	313	215	672	3 800	
2012p/		2 351	240	385	641	188	471	--	426	268	700	298	626	695	4 938	
2013p/		4 093	639	580	139	703	679	647	706							

p/ Preliminar

-- magnitud cero

1/ La OEEE estimó la data de la Empresa Andahuasi (Lima) para 2010 y 2011. Persisten los problemas judiciales de dicha empresa.

Fuente: Registros Administrativos de Empresas Azucareras, mensual.

Elaboración: Ministerio de Agricultura y Riego - Oficina de Estudios Económicos y Estadísticos



Comercio Interno

[volver](#)

Cuadro	Descripción	Pág.
Precios		
67	Precio promedio pagado al productor (en chacra) de principales productos agrícolas y pecuarios (nuevos soles/kg). julio 12/13	97
68	Precio promedio pagado al productor (en chacra) de principales productos agrícolas y pecuarios (soles constantes año 2009=100). julio 12/13	98
69	Precio promedio pagado al productor (en chacra) de principales productos agrícolas, según región. julio 12/13 (nuevos soles/kg)	99
70	Lima Metropolitana: Precio promedio al por julior por mes, según principales productos agrícolas (S/. x kg). Periodo: julio 12/13	101
71	Lima Metropolitana: Precio promedio en camal de principales productos pecuarios, según mes. julio 12/13	102
72	Precio promedio mensual al por julior de los principales productos agroalimenticios en Lima Metropolitana y otras ciudades del país. julio 2013 (S/. x U.M.)	103
73	Lima Metropolitana: Precio promedio al consumidor por mes, según principales productos alimenticios que intervienen en el cálculo del índice de precios. (nuevos soles/kg). julio-diciembre 12 y Ene-julio 2013	107
74	Lima Metropolitana: Precio promedio al consumidor por mes, según principales productos alimenticios que intervienen en el cálculo del índice de precios. (soles constantes año 2009=100). julio 2012-2013	108
75	Precios promedio mensual al consumidor de principales productos agroalimenticios en Lima Metropolitana y otras ciudades del país. julio 2013 (S/. x U.M.)	109
Abastecimiento		
76	Lima Metropolitana: Ingreso mensual de principales Tubérculos y Raíces al Mercado juliorista N° 1. julio 12/13 (t)	113
77	Lima Metropolitana: Ingreso mensual de principales Hortalizas al Mercado juliorista N° 1. julio 12/13 (t)	113
78	Lima Metropolitana: Ingreso mensual de principales Legumbres al Mercado juliorista N° 1. julio 12/13 (t)	114
79	Lima Metropolitana: Ingreso mensual de principales Frutas al Mercado juliorista N° 1. julio 12/13 (t)	115
80	Lima Metropolitana: Ingreso de Papa al Mercado juliorista N° 1 por mes, según lugar de procedencia. julio 12/13 (t)	116
81	Ingreso, salida y stock de carne de vacuno, ovino, pollo y menudencia de vacuno importadas. julio 12/13 (t)	117

Cuadro Nº 67
PRECIO PROMEDIO PAGADO AL PRODUCTOR (EN CHACRA) POR MES,
SEGÚN PRINCIPALES PRODUCTOS AGRÍCOLAS Y PECUARIOS
(S/. por kg)

Productos	Año	ene	feb	mar	abr	may	jun	jul	ago	set	oct	nov	dic
AGRÍCOLA													
Arroz cáscara	2012	1,06	0,94	0,98	0,88	0,87	0,87	0,90	0,81	0,79	0,79	0,80	0,85
	2013	0,86	0,86	0,83	0,83	0,89	0,90	0,88					
Maíz amiláceo	2012	1,76	1,67	1,81	2,68	2,34	1,97	2,00	1,90	1,77	1,86	1,70	1,54
	2013	2,23	2,06	2,42	3,08	2,36	2,12	2,24					
Trigo	2012	1,55	1,00	0,99	1,13	1,20	1,27	1,36	1,38	1,36	1,31	1,07	1,20
	2013	1,46	1,10	1,02	1,32	1,27	1,44	1,42					
Frijol grano seco ^{1/}	2012	3,69	3,45	3,29	3,11	2,68	2,87	3,07	4,12	3,25	3,24	3,64	3,82
	2013	4,48	3,75	3,63	3,13	3,51	3,18	3,61					
Camote	2012	0,63	0,70	0,80	0,80	0,83	0,82	0,80	0,72	0,69	0,63	0,45	0,54
	2013	0,48	0,41	0,36	0,43	0,47	0,55	0,59					
Papa	2012	0,61	0,61	0,66	0,86	0,76	0,59	0,56	0,66	0,67	0,77	0,80	0,90
	2013	0,68	0,61	0,75	0,80	0,77	0,71	0,93					
Yuca	2012	0,51	0,54	0,51	0,54	0,59	0,60	0,52	0,53	0,53	0,54	0,53	0,51
	2013	0,49	0,49	0,50	1,07	0,55	0,57	0,53					
Algodón rama	2012	2,72	2,64	2,61	2,62	2,61	2,65	2,47	2,20	2,49	1,70	2,10	2,66
	2013	2,58	2,67	2,80	2,81	2,68	2,75	2,60					
Espárrago	2012	2,53	2,16	2,55	2,42	2,74	2,93	2,56	3,93	3,41	2,81	2,78	2,71
	2013	3,23	3,37	2,86	2,80	3,09	2,95	3,34					
Maíz amarillo duro	2012	0,82	0,75	0,81	0,87	0,84	0,79	0,78	0,85	0,88	0,88	0,86	0,88
	2013	0,86	0,92	0,84	0,90	0,94	0,91	0,95					
Marigold	2012	0,71	0,70	0,40	0,35	0,60	0,23	0,25	0,31	0,27	0,33	0,47	0,50
	2013	0,65	--	--	--	0,50	0,25	0,25					
Café	2012	6,76	6,76	6,02	6,49	6,40	6,09	6,68	6,11	6,51	6,19	5,04	4,79
	2013	4,45	4,09	4,26	4,69	4,96	5,01	5,17					
Soya	2012	2,40	2,22	2,73	2,47	2,46	2,34	2,26	2,04	1,99	2,31	2,31	2,21
	2013	2,31	2,18	2,78	2,75	2,30	2,30	1,99					
Ajo	2012	1,56	0,81	1,17	2,28	2,09	2,32	2,27	2,36	2,67	2,13	1,35	1,55
	2013	2,64	3,27	3,59	4,48	4,95	4,91	5,17					
Cebolla	2012	0,56	0,62	0,71	0,83	0,89	0,96	1,35	1,63	1,18	0,75	0,55	0,52
	2013	0,60	0,56	0,49	0,49	0,59	0,50	0,36					
Maíz choclo	2012	0,94	0,86	0,80	0,83	0,94	1,07	1,13	1,18	1,14	0,99	1,12	0,98
	2013	0,94	0,91	0,82	0,84	0,99	1,29	1,19					
Tomate	2012	0,70	0,73	0,78	1,02	0,85	0,85	0,86	0,88	0,81	0,85	0,72	0,68
	2013	0,70	0,72	0,75	0,72	0,68	0,68	0,72					
Arveja grano verde	2012	1,33	1,27	1,27	1,17	1,42	1,22	1,26	1,51	1,50	1,57	1,49	1,62
	2013	1,52	1,45	1,25	1,61	1,63	2,22	1,99					
Haba grano verde	2012	0,94	0,89	0,88	0,79	0,77	0,91	1,05	0,86	0,99	1,11	1,06	0,96
	2013	0,81	0,79	0,77	0,72	0,84	0,95	1,15					
Limón	2012	0,76	0,73	0,71	0,66	0,62	0,81	1,07	1,79	2,04	1,11	0,93	1,10
	2013	0,87	0,76	0,76	0,85	0,71	0,78	0,93					
Mandarina	2012	1,72	1,58	1,27	1,06	0,87	0,85	0,95	0,80	0,98	0,81	0,88	1,46
	2013	1,89	1,51	1,17	1,11	1,06	0,97	0,95					
Manzana	2012	0,73	0,69	0,70	0,71	0,75	0,77	0,75	0,59	0,72	0,72	0,65	0,70
	2013	0,69	0,73	0,73	0,64	0,77	0,69	0,70					
Naranja	2012	0,46	0,45	0,45	0,45	0,52	0,57	0,64	0,63	0,65	0,64	0,61	0,48
	2013	0,45	0,40	0,40	0,46	0,51	0,57	0,48					
Papaya	2012	0,78	0,83	0,88	1,03	0,96	0,83	0,83	0,81	0,69	0,70	0,72	0,64
	2013	0,61	0,63	0,64	0,65	0,65	0,55	0,58					
Palta	2012	1,24	1,73	2,14	2,15	2,22	2,30	2,37	2,17	2,16	1,72	1,45	1,63
	2013	1,42	1,73	2,09	2,07	2,04	1,97	1,90					
Piña	2012	0,48	0,48	0,47	0,44	0,49	0,49	0,48	0,51	0,57	0,65	0,69	0,60
	2013	0,55	0,52	0,51	0,52	0,53	0,50	0,50					
Plátano	2012	0,46	0,46	0,48	0,49	0,49	0,50	0,50	0,49	0,50	0,50	0,49	0,49
	2013	0,50	0,49	0,50	0,52	0,51	0,51	0,51					
PECUARIO													
Ave ^{2/}	2012	4,47	4,42	4,97	4,81	4,85	4,86	4,77	4,66	4,59	4,47	4,57	4,92
	2013	4,87	4,51	4,75	4,71	4,76	4,84	4,71					
Ovino ^{2/}	2012	4,74	4,78	4,87	4,86	4,88	4,90	4,87	4,86	4,90	4,96	4,98	4,98
	2013	4,84	4,88	4,93	4,91	4,95	4,91	4,93					
Porcino ^{2/}	2012	5,14	5,07	5,09	5,08	5,12	5,11	5,19	5,21	5,25	5,31	5,39	5,68
	2013	5,64	5,62	5,64	5,81	5,83	5,79	5,73					
Vacuno ^{2/}	2012	4,48	4,55	4,55	4,58	4,59	4,68	4,66	4,74	4,75	4,80	4,81	4,87
	2013	4,80	4,81	4,83	4,82	4,81	4,83	4,88					
Huevos	2012	3,78	3,95	4,30	4,42	4,34	4,15	4,10	4,16	4,22	4,20	4,14	4,03
	2013	4,19	4,15	4,25	4,42	4,58	4,54	4,59					
Leche fresca ^{3/}	2012	1,01	1,03	1,06	1,07	1,07	1,08	1,08	1,08	1,08	1,08	1,08	1,09
	2013	1,11	1,13	1,13	1,14	1,16	1,16	1,16					

1/ Precio promedio de todas las variedades - 2/ Animales en pie - 3/ S/. Por Litro

Fuente: Gerencias/Direcciones Regionales de Agricultura -Sub Gerencia/ Dirección de Estadística /Dirección de Información Agraria - Evaluación Agrícola y Pecuaria Men
 Elaboración: Ministerio de Agricultura y Riego - Oficina de Estudios Económicos y Estadísticos

Cuadro Nº 68

**PRECIO PROMEDIO PAGADO AL PRODUCTOR (EN CHACRA) POR MES,
SEGÚN PRINCIPALES PRODUCTOS AGRÍCOLAS Y PECUARIOS
(soles constantes año 2009=100)**

Productos	Año	ene	feb	mar	abr	may	jun	jul	ago	set	oct	nov	dic
AGRÍCOLA													
Arroz cáscara	2012	0,99	0,87	0,91	0,81	0,80	0,80	0,83	0,74	0,72	0,72	0,73	0,78
	2013	0,78	0,78	0,74	0,75	0,79	0,80	0,78					
Maíz amiláceo	2012	1,65	1,56	1,68	2,46	2,15	1,81	1,84	1,73	1,61	1,69	1,55	1,40
	2013	2,03	1,88	2,18	2,77	2,12	1,90	2,00					
Trigo	2012	1,45	0,93	0,92	1,04	1,10	1,17	1,25	1,26	1,24	1,20	0,97	1,09
	2013	1,33	1,00	0,92	1,18	1,14	1,29	1,27					
Frijol grano seco ^{1/}	2012	3,45	3,21	3,04	2,86	2,46	2,64	2,82	3,76	2,96	2,95	3,32	3,47
	2013	4,07	3,42	3,28	2,82	3,15	2,85	3,21					
Camote	2012	0,59	0,66	0,74	0,73	0,76	0,75	0,74	0,65	0,63	0,57	0,42	0,49
	2013	0,43	0,38	0,32	0,39	0,43	0,49	0,52					
Papa	2012	0,57	0,57	0,61	0,79	0,70	0,54	0,52	0,61	0,61	0,70	0,73	0,82
	2013	0,62	0,56	0,68	0,72	0,69	0,64	0,83					
Yuca	2012	0,48	0,50	0,48	0,50	0,54	0,55	0,48	0,48	0,48	0,49	0,48	0,46
	2013	0,45	0,45	0,45	0,96	0,50	0,51	0,48					
Algodón rama	2012	2,54	2,46	2,41	2,41	2,40	2,44	2,27	2,02	2,27	1,55	1,91	2,42
	2013	2,35	2,43	2,53	2,53	2,41	2,46	2,32					
Espárrago	2012	2,37	2,01	2,36	2,23	2,52	2,70	2,36	3,60	3,10	2,56	2,53	2,47
	2013	2,93	3,06	2,58	2,52	2,78	2,64	2,98					
Maíz amarillo duro	2012	0,76	0,70	0,75	0,80	0,77	0,73	0,72	0,78	0,80	0,81	0,79	0,80
	2013	0,78	0,83	0,76	0,81	0,84	0,81	0,84					
Marigold	2012	0,66	0,65	0,37	0,33	0,55	0,21	0,23	0,28	0,24	0,30	0,43	0,46
	2013	0,59	--	--	--	0,45	0,22	0,22					
Café	2012	6,33	6,30	5,57	5,97	5,88	5,60	6,14	5,59	5,93	5,65	4,60	4,36
	2013	4,05	3,72	3,84	4,22	4,45	4,49	4,60					
Soya	2012	2,24	2,07	2,53	2,28	2,26	2,16	2,08	1,86	1,81	2,11	2,11	2,01
	2013	2,10	1,99	2,51	2,47	2,06	2,06	1,78					
Ajo	2012	1,46	0,75	1,08	2,09	1,93	2,13	2,08	2,15	2,43	1,94	1,23	1,41
	2013	2,40	2,98	3,24	4,03	4,44	4,39	4,60					
Cebolla	2012	0,53	0,57	0,65	0,76	0,81	0,89	1,24	1,49	1,08	0,68	0,50	0,48
	2013	0,55	0,51	0,44	0,44	0,53	0,45	0,32					
Maíz choclo	2012	0,88	0,80	0,74	0,76	0,86	0,99	1,04	1,08	1,04	0,90	1,03	0,89
	2013	0,85	0,83	0,74	0,75	0,89	1,16	1,06					
Tomate	2012	0,65	0,68	0,72	0,94	0,79	0,78	0,79	0,80	0,74	0,77	0,66	0,62
	2013	0,64	0,66	0,67	0,65	0,61	0,61	0,64					
Arveja grano verde	2012	1,25	1,18	1,18	1,08	1,31	1,12	1,16	1,38	1,37	1,43	1,36	1,47
	2013	1,38	1,32	1,13	1,45	1,47	1,99	1,77					
Haba grano verde	2012	0,88	0,83	0,81	0,73	0,71	0,84	0,97	0,79	0,90	1,01	0,97	0,88
	2013	0,74	0,72	0,69	0,65	0,75	0,85	1,02					
Limón	2012	0,71	0,68	0,65	0,61	0,57	0,74	0,98	1,64	1,86	1,01	0,85	1,00
	2013	0,79	0,69	0,68	0,77	0,64	0,70	0,83					
Mandarina	2012	1,61	1,47	1,18	0,97	0,80	0,78	0,87	0,73	0,89	0,74	0,80	1,33
	2013	1,71	1,37	1,05	1,00	0,95	0,87	0,85					
Manzana	2012	0,68	0,64	0,65	0,65	0,69	0,71	0,69	0,54	0,65	0,65	0,59	0,64
	2013	0,63	0,66	0,66	0,58	0,69	0,62	0,62					
Naranja	2012	0,43	0,42	0,41	0,41	0,48	0,53	0,59	0,58	0,59	0,59	0,56	0,44
	2013	0,41	0,37	0,36	0,42	0,46	0,51	0,42					
Papaya	2012	0,73	0,78	0,81	0,95	0,89	0,77	0,76	0,74	0,63	0,64	0,66	0,58
	2013	0,56	0,57	0,58	0,58	0,58	0,50	0,52					
Palta	2012	1,16	1,61	1,98	1,98	2,04	2,12	2,18	1,99	1,97	1,57	1,32	1,48
	2013	1,29	1,57	1,88	1,86	1,83	1,77	1,69					
Piña	2012	0,45	0,45	0,44	0,41	0,45	0,45	0,45	0,47	0,52	0,59	0,63	0,55
	2013	0,50	0,47	0,46	0,47	0,48	0,45	0,44					
Plátano	2012	0,43	0,43	0,44	0,45	0,46	0,46	0,46	0,45	0,45	0,45	0,45	0,45
	2013	0,45	0,45	0,45	0,46	0,46	0,45	0,46					
PECUARIO													
Ave ^{2/}	2012	4,18	4,12	4,60	4,43	4,46	4,48	4,39	4,26	4,18	4,07	4,17	4,48
	2013	4,43	4,10	4,29	4,24	4,27	4,33	4,19					
Ovino ^{2/}	2012	4,44	4,46	4,51	4,48	4,49	4,51	4,48	4,45	4,46	4,52	4,55	4,53
	2013	4,40	4,44	4,44	4,42	4,44	4,40	4,39					
Porcino ^{2/}	2012	4,81	4,73	4,71	4,67	4,71	4,70	4,77	4,77	4,78	4,84	4,92	5,17
	2013	5,13	5,12	5,09	5,23	5,23	5,18	5,10					
Vacuno ^{2/}	2012	4,19	4,24	4,21	4,22	4,22	4,31	4,29	4,34	4,32	4,38	4,39	4,43
	2013	4,37	4,38	4,36	4,34	4,31	4,32	4,34					
Huevos	2012	3,53	3,68	3,98	4,06	3,99	3,82	3,77	3,81	3,84	3,83	3,78	3,67
	2013	3,81	3,77	3,84	3,97	4,12	4,06	4,08					
Leche fresca ^{3/}	2012	0,94	0,96	0,98	0,98	0,99	0,99	0,99	0,99	0,98	0,98	0,99	1,00
	2013	1,01	1,03	1,02	1,02	1,04	1,04	1,03					

1/ Precio promedio de todas las variedades - 2/ Animales en pie - 3/ \$/. Por Litro

Fuente: Gerencias/Direcciones Regionales de Agricultura -Sub Gerencia/ Dirección de Estadística /Dirección de Información Agraria - Evaluación Agrícola y Pecuaria, Men
Elaboración: Ministerio de Agricultura y Riego - Oficina de Estudios Económicos y Estadísticos

Cuadro N° 69
PRECIO PROMEDIO PAGADO AL PRODUCTOR (EN CHACRA) DE PRINCIPALES PRODUCTOS AGRÍCOLAS, SEGÚN REGIÓN
Mes: julio 2013p/ - 2012p/
(nuevos S/. por kg)

Región	Año	Arroz cáscara	Maíz amiláceo	Trigo	Frijol gr. seco	Camote	Papa	Yuca	Algodón rama	Espá- rrago	Maíz a. duro	Marigold	Soya	Café
PROMEDIO NACIONAL	2012	0,90	2,00	1,36	3,07	0,80	0,56	0,52	2,47	2,56	0,78	0,25	2,26	6,68
	2013	0,88	2,24	1,42	3,61	0,59	0,93	0,53	2,60	3,34	0,95	0,25	1,99	5,17
Tumbes	2012	0,93	--	--	--	--	--	0,62	--	--	0,69	--	--	--
	2013	0,92	--	--	3,00	0,76	--	0,78	--	--	0,80	--	2,50	--
Piura	2012	0,92	1,26	1,31	3,15	0,71	0,97	1,57	2,21	--	0,78	--	2,46	7,18
	2013	0,95	1,20	1,78	2,82	0,45	0,95	0,97	2,20	--	1,03	0,23	2,02	8,93
Lambayeque	2012	0,95	1,51	1,15	3,00	0,70	0,60	1,25	2,38	3,20	0,72	--	--	6,04
	2013	0,89	1,93	1,00	--	0,40	--	0,74	3,08	4,20	0,96	--	--	5,50
La Libertad	2012	0,93	2,04	1,31	3,26	0,82	0,69	0,97	2,70	2,27	0,84	0,24	--	4,43
	2013	0,97	2,41	1,29	3,26	0,60	0,70	0,90	2,66	3,44	1,03	--	--	4,54
Cajamarca	2012	1,12	1,81	1,28	2,43	0,48	0,60	0,81	--	--	0,82	--	1,71	6,60
	2013	0,92	1,91	1,25	2,67	0,50	0,69	0,85	--	--	0,78	--	1,81	5,52
Cajamarca	2012	1,09	2,09	1,33	2,83	0,73	0,85	0,85	--	--	0,98	--	--	7,00
	2013	1,04	2,26	1,29	2,82	0,79	0,86	0,88	--	--	0,86	--	--	5,33
Chota	2012	1,34	1,80	0,93	2,29	0,41	0,55	0,72	--	--	0,61	--	--	4,08
	2013	0,98	1,75	0,88	2,64	0,42	0,65	0,82	--	--	0,64	--	--	4,94
Jaén	2012	0,76	1,37	0,71	2,28	--	0,71	0,87	--	--	0,86	--	1,71	6,69
	2013	0,78	1,32	0,96	2,19	--	0,72	0,87	--	--	0,93	--	1,81	5,54
Amazonas	2012	0,81	1,72	1,06	3,49	0,62	0,95	0,77	--	--	1,01	--	2,93	7,64
	2013	0,78	2,07	1,25	3,52	--	1,04	0,79	--	--	1,00	--	3,12	5,83
Ancash	2012	--	2,40	1,85	4,54	0,93	0,76	0,93	--	2,82	0,86	0,22	--	--
	2013	--	2,54	1,89	4,67	0,83	0,87	0,82	--	2,97	0,96	--	--	--
Lima	2012	--	1,75	1,72	4,61	0,82	0,60	0,63	2,17	1,82	0,83	0,56	--	--
	2013	--	1,61	2,15	5,80	0,56	0,74	0,62	2,29	1,91	0,97	0,50	--	--
Lima Metropolitana	2012	--	--	--	2,80	1,32	0,70	--	2,65	--	0,82	--	--	--
	2013	--	--	--	3,25	0,77	--	--	--	3,60	0,84	--	--	--
Callao	2012	--	--	--	--	--	--	--	--	--	--	--	--	--
	2013	--	--	--	--	--	--	--	--	--	--	--	--	--
Ica	2012	--	2,11	2,00	4,52	0,70	0,65	0,66	2,43	3,13	0,82	--	--	--
	2013	--	1,63	--	5,25	0,55	1,23	0,70	2,89	3,22	0,99	--	--	--
Huánuco	2012	0,99	1,88	1,24	3,18	0,53	0,64	0,56	2,10	--	1,09	--	--	6,57
	2013	0,91	2,22	1,40	3,71	0,59	1,21	0,59	0,56	--	1,06	--	--	4,87
Pasco	2012	1,23	2,97	1,01	2,22	--	0,40	0,63	--	--	1,08	--	--	7,26
	2013	1,08	3,06	--	2,55	--	0,86	0,58	--	--	1,00	--	--	3,85
Junín	2012	1,10	2,45	1,44	3,36	--	0,43	0,65	--	--	0,93	--	2,50	6,57
	2013	1,01	2,09	1,36	2,79	--	0,65	0,70	--	--	0,91	--	2,66	4,66
Huancavelica	2012	--	2,13	1,08	3,46	--	0,47	--	--	--	1,99	--	--	--
	2013	--	2,10	1,17	3,23	--	1,07	--	--	--	2,10	--	--	--
Arequipa	2012	--	2,69	2,03	5,00	1,38	0,68	1,32	2,34	--	0,80	--	--	--
	2013	--	2,73	1,62	5,78	0,90	1,29	1,32	--	--	0,90	--	--	--
Moquegua	2012	--	2,50	1,74	7,00	1,75	0,71	--	--	--	0,85	--	--	--
	2013	--	2,53	1,95	6,00	0,83	0,98	--	--	--	1,15	--	--	--
Tacna	2012	--	2,75	--	--	--	0,78	--	--	--	--	--	--	--
	2013	--	3,32	--	--	--	1,20	--	--	--	--	--	--	--
Ayacucho	2012	--	1,62	1,29	2,84	0,50	0,50	0,61	--	--	0,90	--	--	5,39
	2013	--	1,90	1,46	3,27	0,70	0,68	0,73	--	--	1,10	--	2,20	5,66
Apurímac	2012	--	1,84	1,18	2,80	0,72	0,55	0,50	--	--	1,01	--	--	--
	2013	--	2,01	1,30	3,74	0,43	0,81	0,60	--	--	1,11	--	--	--
Abancay	2012	--	1,04	1,23	2,94	--	0,58	--	--	--	--	--	--	--
	2013	--	1,50	1,31	2,87	--	0,92	--	--	--	--	--	--	--
Andahuaylas	2012	--	1,90	1,16	2,77	0,72	0,54	0,50	--	--	1,01	--	--	--
	2013	--	2,12	1,29	4,03	0,43	0,79	0,60	--	--	1,11	--	--	--
Cusco	2012	--	2,52	1,40	--	--	0,85	1,05	--	--	--	--	2,50	6,77
	2013	0,45	2,90	1,49	--	--	1,35	1,30	--	--	--	--	2,15	4,02
Puno	2012	--	--	--	--	--	--	--	--	--	--	--	--	9,72
	2013	--	--	--	--	--	--	--	--	--	--	--	--	7,44
San Martín	2012	0,72	--	--	3,90	--	--	0,38	1,55	--	0,55	--	--	5,02
	2013	0,78	--	--	4,79	--	--	0,38	1,41	--	0,74	--	1,80	4,25
Loreto	2012	0,59	--	--	1,75	--	--	0,31	--	--	0,76	--	--	2,74
	2013	0,59	--	--	1,74	--	--	0,31	--	--	0,64	--	--	2,79
Ucayali	2012	0,71	--	--	2,04	0,31	--	0,28	--	--	0,75	--	1,60	4,66
	2013	0,88	--	--	1,74	0,32	--	0,29	--	--	1,23	--	--	4,03
Madre de Dios	2012	1,30	--	--	4,07	0,40	--	0,83	--	--	--	--	--	3,12
	2013	--	--	--	3,38	0,66	--	0,86	--	--	1,10	--	--	2,50

continúa

conclusión

Región	Año	Ajo	Cebolla	Maíz Choclo	Tomate	Arveja gr. verde	Haba gr. verde	Limón	Manda- rina	Manzana	Naranja	Papaya	Palta	Piña	Plátano
PROMEDIO NACIONAL	2012	2,27	1,35	1,13	0,86	1,26	1,05	1,07	0,95	0,75	0,64	0,83	2,37	0,48	0,50
	2013	5,17	0,36	1,19	0,72	1,99	1,15	0,93	0,95	0,70	0,48	0,58	1,90	0,50	0,51
Tumbes	2012	--	--	0,91	--	--	--	1,87	--	--	0,70	1,82	--	--	0,68
	2013	--	--	1,21	1,00	--	--	1,69	--	--	--	1,03	--	--	0,74
Piura	2012	3,00	1,01	--	1,09	--	--	1,27	--	--	0,53	1,87	1,41	--	0,65
	2013	3,00	0,28	1,90	0,75	--	--	0,93	--	--	0,48	1,21	1,10	--	0,64
Lambayeque	2012	--	1,42	2,88	1,86	--	--	0,76	--	--	0,71	0,70	0,91	--	0,50
	2013	--	0,66	2,71	0,57	--	--	1,00	--	--	0,62	0,60	0,69	--	0,60
La Libertad	2012	2,85	1,52	1,18	0,83	1,29	0,97	0,71	1,20	1,19	0,96	0,99	2,60	0,86	0,52
	2013	4,79	0,73	1,38	0,89	1,81	0,90	0,74	2,47	1,27	0,87	0,75	1,93	0,87	0,62
Cajamarca	2012	2,97	1,24	1,38	1,53	1,55	1,39	0,96	--	--	0,54	1,10	1,13	1,01	0,47
	2013	6,05	0,75	0,99	0,91	1,72	1,30	0,91	--	0,50	0,55	0,68	1,40	1,07	0,47
Cajamarca	2012	1,40	1,24	1,40	1,70	1,54	1,39	1,13	--	--	0,85	0,68	1,17	--	0,80
	2013	10,58	--	--	--	1,72	1,30	1,00	--	0,50	0,85	0,96	1,60	--	0,92
Chota	2012	3,99	1,00	--	0,95	--	--	0,86	--	--	0,54	0,85	0,93	0,86	0,32
	2013	5,06	0,75	--	0,86	--	--	0,73	--	--	0,53	0,70	0,91	0,85	0,31
Jaén	2012	4,50	--	1,00	1,31	1,92	--	1,07	--	--	0,53	1,26	--	1,17	0,48
	2013	2,96	--	0,99	1,20	1,82	--	1,00	--	--	0,53	0,63	--	1,13	0,48
Amazonas	2012	2,22	--	0,85	0,83	2,56	0,89	0,93	--	--	0,39	0,82	1,06	1,02	0,59
	2013	2,00	--	--	0,80	3,22	0,96	0,66	--	--	0,34	0,52	0,84	0,69	0,64
Ancash	2012	--	1,92	0,85	0,65	1,26	0,86	1,54	--	1,10	1,33	--	2,79	--	0,93
	2013	--	0,52	0,98	0,90	1,55	0,94	1,79	--	1,17	1,37	2,50	2,50	--	0,93
Lima	2012	2,22	1,86	0,79	0,68	1,04	1,01	--	1,22	0,74	1,11	--	2,40	--	0,73
	2013	--	0,68	0,94	0,74	1,56	1,09	--	1,08	0,68	1,17	--	1,51	--	1,00
Lima Metropolitana	2012	--	0,64	--	0,65	0,74	--	--	0,80	0,99	--	--	2,30	--	0,62
	2013	--	0,74	--	1,65	0,85	--	--	--	1,20	--	--	1,81	--	0,61
Callao	2012	--	--	--	--	--	--	--	--	--	--	--	--	--	--
	2013	--	--	--	--	--	--	--	--	--	--	--	--	--	--
Ica	2012	--	0,36	0,68	0,80	1,80	1,80	1,72	0,95	--	1,13	--	2,34	--	0,50
	2013	--	0,42	0,45	0,64	1,98	1,72	1,51	1,11	--	1,15	1,00	2,27	--	0,51
Huánuco	2012	2,30	1,64	0,60	0,89	0,66	0,57	0,70	0,51	1,45	0,33	0,94	1,11	0,46	0,42
	2013	5,62	0,82	0,80	0,75	1,77	1,17	0,62	0,49	1,60	0,38	0,58	1,00	0,45	0,44
Pasco	2012	--	--	0,50	--	0,72	--	--	0,46	--	0,40	0,91	0,52	0,89	0,51
	2013	--	--	0,50	--	2,93	--	--	0,50	--	0,49	1,16	0,54	0,80	0,54
Junín	2012	1,67	1,14	1,50	0,80	1,00	0,71	1,01	0,46	--	0,29	1,03	0,66	0,43	0,61
	2013	4,75	0,45	1,80	0,85	2,26	1,03	0,73	0,41	--	0,31	0,76	0,70	0,46	0,60
Huancavelica	2012	1,53	1,40	1,13	1,20	1,79	1,50	0,62	--	0,55	0,59	0,87	1,22	--	0,61
	2013	3,03	--	--	--	1,89	1,19	0,62	--	0,58	0,60	1,25	1,22	--	0,66
Arequipa	2012	1,72	1,79	0,82	0,76	1,77	0,93	--	--	--	1,45	--	2,99	--	--
	2013	6,30	0,29	0,93	0,50	1,85	1,10	--	--	--	1,48	--	2,47	--	--
Moquegua	2012	--	1,50	0,75	--	2,00	1,45	--	--	1,50	--	--	2,65	--	--
	2013	--	--	0,70	--	--	0,80	1,57	--	--	--	--	2,69	--	--
Tacna	2012	--	1,80	1,06	1,50	2,50	1,50	--	--	--	2,00	--	--	--	1,30
	2013	--	0,45	1,20	0,90	2,75	1,80	--	--	--	1,40	--	--	--	--
Ayacucho	2012	2,96	0,79	1,18	0,80	1,29	0,99	1,29	0,63	1,15	0,61	0,72	1,94	0,71	0,59
	2013	4,22	0,85	1,31	1,00	1,95	1,23	1,35	0,68	1,20	0,67	0,74	2,11	0,75	0,68
Apurímac	2012	2,18	0,90	1,10	1,07	1,45	0,69	0,79	--	--	0,93	1,45	0,79	--	1,00
	2013	2,56	0,73	1,20	0,96	1,73	1,19	0,85	--	--	1,03	0,89	1,18	--	1,03
Abancay	2012	--	--	1,10	1,07	1,50	0,88	0,79	--	--	0,93	0,70	1,07	--	1,00
	2013	--	--	1,20	1,00	2,00	1,20	0,85	--	--	1,03	0,89	1,91	--	1,03
Andahuaylas	2012	2,18	0,90	--	1,00	1,27	0,61	--	--	--	--	1,48	0,62	--	--
	2013	2,56	0,73	--	0,84	1,35	0,94	--	--	--	--	--	0,59	--	--
Cusco	2012	--	1,14	1,00	1,00	2,00	1,30	0,95	0,86	--	0,67	1,63	1,40	1,00	0,77
	2013	--	0,97	--	--	2,50	1,38	2,33	0,72	--	0,48	0,96	1,16	0,54	0,58
Puno	2012	--	--	--	--	--	--	0,81	0,74	--	0,53	2,11	1,99	--	1,05
	2013	--	--	--	--	--	--	0,83	0,52	--	0,49	2,39	2,28	--	1,14
San Martín	2012	--	--	--	1,31	--	--	0,71	0,47	--	0,31	0,61	0,52	0,41	0,43
	2013	--	--	--	1,37	--	--	0,70	0,50	--	0,03	0,39	0,54	0,44	0,47
Loreto	2012	--	1,24	0,37	0,33	--	--	0,85	0,44	--	0,44	0,41	0,44	0,32	0,35
	2013	--	1,23	0,39	0,32	--	--	0,90	0,44	--	0,45	0,41	0,45	0,34	0,38
Ucayali	2012	--	--	--	--	--	--	0,25	0,24	--	0,29	0,32	0,27	0,42	0,36
	2013	--	--	--	0,65	--	--	0,31	0,32	--	0,41	0,29	0,37	0,39	0,34
Madre de Dios	2012	--	--	--	1,00	--	--	1,47	0,96	--	0,92	1,01	1,50	1,12	0,77
	2013	--	--	--	1,00	--	--	1,70	0,97	--	0,91	0,70	--	1,10	0,77

p/ Preliminar

-- magnitud cero

Fuente: Gerencias/Direcciones Regionales de Agricultura -Sub Gerencia/ Dirección de Estadística /Dirección de Información Agraria - Evaluación Agrícola, Mensual
Elaboración: Ministerio de Agricultura y Riego - Oficina de Estudios Económicos y Estadísticos

Cuadro N° 70
LIMA METROPOLITANA : PRECIO PROMEDIO AL POR MAYOR POR MES,
SEGÚN PRINCIPALES PRODUCTOS AGRÍCOLAS
Período: enero-diciembre 2012 y enero-julio 2013
(S/. x kg)

Productos	Año	ene	feb	mar	abr	may	jun	jul	ago	set	oct	nov	dic
TUBÉRCULOS Y RAÍCES													
Papa blanca	2012	0,70	0,89	0,77	0,73	0,62	0,61	0,64	0,62	0,76	0,86	0,79	0,82
	2013	0,88	0,75	0,70	0,64	0,76	0,94	1,22					
Camote amarillo	2012	1,04	1,17	1,17	1,22	1,31	1,26	1,22	1,00	0,96	1,11	1,02	0,85
	2013	0,73	0,50	0,54	0,68	0,67	0,70	1,03					
Olluco largo	2012	0,73	0,80	0,92	1,01	0,84	0,82	0,86	0,93	0,93	0,92	1,35	1,42
	2013	1,49	1,22	1,13	0,74	0,79	0,84	1,03					
Yuca amarilla	2012	1,12	1,15	1,21	1,21	1,18	1,08	1,02	1,03	1,03	1,04	1,12	1,24
	2013	1,29	1,28	1,31	1,31	1,25	1,10	1,07					
HORTALIZAS													
Ajo criollo o Napuri	2012	0,96	0,90	0,87	0,73	0,91	1,49	1,82	2,57	3,90	3,18	2,78	2,62
	2013	3,53	3,91	3,76	4,94	7,09	6,49	7,70					
Cebolla roja Arequipueña	2012	0,86	0,91	0,96	1,21	1,33	1,71	2,33	2,80	2,40	1,54	0,91	0,80
	2013	0,78	0,74	0,69	0,68	0,75	0,74	0,57					
Tomate marzano	2012	1,49	1,31	1,18	1,77	1,33	1,11	1,41	1,27	1,10	1,58	1,36	1,24
	2013	1,21	1,26	1,61	1,80	1,01	1,11	1,25					
Zanahoria serrana	2012	0,84	1,00	1,23	0,88	0,71	0,63	0,62	0,54	0,49	0,40	0,50	0,52
	2013	0,68	0,59	0,64	0,67	1,17	1,14	0,82					
Zapallo macre	2012	0,78	0,91	1,20	1,30	1,17	0,88	0,82	0,95	1,10	1,04	1,02	1,05
	2013	0,91	0,90	0,90	0,91	0,95	1,06	0,82					
LEGUMBRES													
Arveja blanca criolla	2012	1,43	1,76	1,79	1,63	2,38	1,45	1,04	1,78	2,19	2,14	1,89	2,24
	2013	2,38	2,19	2,42	2,81	2,52	2,64	2,86					
Haba verde criolla	2012	0,86	0,91	0,96	1,21	1,33	1,71	2,33	2,80	2,40	1,54	0,91	0,80
	2013	1,00	0,82	0,83	0,65	0,99	1,58	1,81					
Vainita Americana	2012	1,31	1,53	2,19	2,71	2,94	1,72	1,17	1,41	1,81	1,72	1,67	1,73
	2013	1,79	2,09	3,33	2,87	2,06	1,63	1,70					
FRUTAS													
Limón sutil	2012	1,23	0,94	1,00	0,91	0,98	1,32	2,12	3,22	3,13	1,99	1,14	1,42
	2013	1,12	0,97	0,84	0,74	0,72	0,71	1,07					
Mandarina satsuma	2012	2,85	2,86	2,33	1,44	1,13	1,10	1,43	1,97	2,34
	2013	3,31	3,20	2,89	2,20	1,73	1,61	1,53					
Naranja de jugo Valencia	2012	0,59	0,69	0,96	0,80	0,83	0,77	0,64	0,62	0,66	0,70	0,70	0,80
	2013	0,83	0,68	0,80	1,18	0,96	0,78	0,61					
Manzana cte/para agua	2012	1,08	1,05	1,15	1,16	1,15	1,24	1,59	1,60	1,57	1,62	1,57	1,59
	2013	1,41	1,33	1,33	1,34	1,30	1,26	1,36					
Papaya selva	2012	2,71	2,92	2,51	2,25	2,13	1,86	2,07	2,07	1,62	1,46	1,87	1,62
	2013	2,05	2,04	1,70	1,54	1,31	1,28	1,29					
Palta fuerte costa	2012	3,28	3,18	3,11	3,08	2,99	2,31	2,69	3,82	4,32	5,70	4,42	3,42
	2013	3,69	3,46	3,23	2,57	2,37	2,30	2,38					
Piña selva	2012	1,01	1,02	1,00	0,99	0,98	0,99	1,01	1,02	1,00	1,00	0,99	1,02
	2013	1,09	1,10	1,10	1,10	1,10	1,08	1,01					
Plátano de seda	2012	1,03	0,91	0,89	0,87	0,94	0,96	0,95	0,76	0,73	0,68	0,83	1,00
	2013	1,33	1,41	1,27	1,32	1,12	1,20	1,25					

Nota : El precio mayorista que se registra son de productos de primera calidad e incluye el precio pagado al productor, mas flete, estiba y ganancia del mayorista.

Fuente: Empresa de Mercados Mayoristas S.A. (EMMSA) y Mercado Mayorista de Frutas La Victoria

Elaboración: Ministerio de Agricultura y Riego - Oficina de Estudios Económicos y Estadísticos

Cuadro N° 71

LIMA METROPOLITANA: PRECIOS PROMEDIO EN CAMAL POR PRINCIPALES PRODUCTOS, SEGÚN MES
Período: enero - diciembre 2012 y enero - julio 2013 p/
(Nuevos soles / kg)

Mes	CARNE CAPRINO 1/			CARNE OVINO 1/			CARNE PORCINO 2/			CARNE VACUNO 1/		
	2012	2013	Var.%	2012	2013	Var.%	2012	2013	Var.%	2012	2013	Var.%
Promedio	9,71	9,71		11,93	11,93		7,89	7,89		9,59	9,59	
ene	9,09	10,50	15,5	11,70	12,60	7,7	8,40	8,20	-2,4	9,30	9,75	4,9
feb	9,42	10,52	11,7	11,78	12,65	7,4	8,00	8,00	0,0	9,62	9,78	1,7
mar	9,50	10,50	10,5	11,94	12,60	5,5	8,00	7,90	-1,3	9,67	9,80	1,3
abr	9,46	10,50	11,1	11,70	12,62	7,9	8,00	7,80	-2,5	9,65	9,85	2,0
may	9,45	10,51	11,2	11,75	12,62	7,4	8,00	7,80	-2,5	9,60	9,07	-5,5
jun	9,05	10,50	16,0	11,30	12,65	11,9	8,00	7,80	-2,5	9,50	9,53	0,3
jul	9,10	10,50	15,4	11,45	12,53	9,4	7,60	7,90	3,9	9,43	9,60	1,8
ago	9,10			11,40			7,50			9,45		
set	10,50			12,20			7,80			9,50		
oct	10,65			12,65			7,70			9,75		
nov	10,60			12,73			7,70			9,85		
dic	10,65			12,60			8,00			9,71		

p/ Preliminar.

Nota : Precio promedio en gancho. Incluye IGV.

Fuente : 1/ Sub Gerencia Agraria Metropolitana - Municipalidad de Lima Metropolitana.

2/ Asociación Peruana de Porcicultores (APP).

Elaboración: Ministerio de Agricultura y Riego -Oficina de Estudios Económicos y Estadísticos.

Cuadro N° 72
PRECIOS PROMEDIO MENSUAL AL POR MAYOR DE PRINCIPALES PRODUCTOS AGROALIMENTICIOS
EN LIMA METROPOLITANA Y CAPITALES DE DEPARTAMENTO
Mes: julio 2013
(S/. / U.M.)

Rubros/ Productos	Unidad de Medida	Amazonas (Chachapoyas)	Ancash (Huaraz)	Apurímac (Abancay)	Arequi- pa	Aya- cucho	Caja- marca	Cusco	Huanca- velica	Huá- nuco	Ica	Junín Huancayo)	La Libertad (Trujillo)
Tubérculos y Raíces													
Camote Amarillo	kg	0,65	0,93	1,01	---	0,81	1,35	---	1,38	---	1,13	1,05	0,89
Camote Morado/Leg/Mila/Mej/Pepin/Pc	kg	0,72	---	1,14	---	0,65	1,28	1,19	1,31	---	0,83	0,94	1,14
Olluco Largo (Sin Lavar/Lavado)	kg	---	---	0,90	---	---	1,28	0,95	1,50	---	1,66	0,90	1,50
Olluco Redondo (Sin Lavar/Lavado)	kg	1,26	---	0,89	---	1,58	1,26	0,95	---	---	---	---	1,70
Papa Amarilla/Tumbay/Tornillo/Otros	kg	1,34	1,13	1,19	---	1,42	1,43	1,29	1,21	---	1,86	---	0,90
Papa Canchan	kg	---	0,83	1,20	---	1,41	0,98	1,27	0,76	---	1,71	0,98	1,11
Papa Huamantanga	kg	---	---	1,19	---	1,33	---	---	---	---	---	1,17	---
Papa Huayro (Rojo-Moro-Negro)Runt/M	kg	0,82	---	1,19	---	1,32	---	1,24	1,13	---	---	1,11	0,98
Papa Negra Andina	kg	---	---	1,23	---	---	---	---	---	---	---	1,07	---
Papa Perricholi	kg	---	---	---	---	---	1,01	---	0,80	---	---	1,16	---
Papa Peruanita	kg	---	---	1,25	---	1,24	1,43	1,32	1,18	---	1,37	1,14	1,16
Papa Unica	kg	---	---	1,21	---	---	---	---	---	---	---	---	1,06
Papa Yungay	kg	0,77	0,83	1,22	---	1,10	1,02	---	0,96	---	1,23	0,97	0,90
Yuca Amarilla/Legitim/Injerta(Cos/Sel)	kg	---	0,97	1,34	---	1,13	---	---	---	---	1,01	1,01	1,00
Yuca Blanca/Legitimo/Injerta(Cost/Selv)	kg	0,85	---	1,38	---	1,03	1,53	1,70	1,57	---	---	---	1,16
Hortalizas													
Aji Escabeche Fresco/Zanahor/Liso	Kg.	---	1,81	2,29	---	2,69	2,03	2,72	2,91	---	2,22	2,01	1,82
Aji Rocoto (Costa/Sierra/Selva)	Kg.	---	---	---	---	3,95	2,43	6,50	3,76	---	4,65	3,85	2,89
Aji Seco Panca	Kg.	6,17	11,20	9,18	---	11,83	8,75	10,11	9,64	---	12,64	8,30	9,33
Ajo Criollo O Napuri	Kg.	9,87	9,05	9,78	---	6,96	9,25	9,16	6,27	---	10,35	7,80	10,00
Ajo Morado/Barran/Legit/Aricota/Otros	Kg.	---	---	---	---	7,93	---	---	1,43	---	---	9,80	12,00
Cebolla Cabeza Roja/Maj/Tamb/Locu/Cr	Kg.	1,23	0,89	1,07	---	0,75	0,80	0,62	1,59	---	0,49	0,69	0,93
Tomate Marzano (Cuadr-Rt4/Ital/Rio Gr	Kg.	1,45	1,10	1,19	---	1,23	0,87	1,11	1,71	---	1,55	1,28	1,25
Vainita Americana/Seda/Pito/Corrient/v	Kg.	---	1,59	2,26	---	1,67	1,59	2,79	3,14	---	1,88	2,01	1,90
Zanahoria (Criolla-Serrana)	Kg.	1,40	0,97	0,96	---	1,31	1,36	1,04	1,31	---	0,86	0,89	0,91
Zapallo Macre(Costa/Sierra/Selva)	Kg.	0,70	0,92	1,17	---	0,81	1,12	1,07	1,50	---	0,78	0,98	0,80
Legumbres													
Arveja Verde Americana/(Criolla/Serrana)	kg	3,46	---	3,57	---	---	---	---	3,53	---	3,63	---	2,70
Arveja Verde Blanca Criolla	kg	---	---	---	---	---	---	---	3,31	---	3,24	---	2,50
Arveja Verde Blanca Serrana	kg	---	2,43	3,41	---	3,81	1,99	2,94	3,21	---	---	2,81	2,33
Frijol Verde Canario	kg	---	---	---	---	---	1,05	---	---	---	---	---	2,23
Haba Verde Criolla	kg	0,88	---	---	---	---	---	---	---	---	---	---	---
Haba Verde Serrana	kg	---	1,19	1,04	---	1,48	1,06	1,19	1,75	---	1,70	1,61	1,23
Cereales													
Arroz Corriente	kg	1,66	1,40	1,99	---	2,03	1,80	1,80	1,71	---	2,08	1,89	1,47
Arroz Extra	kg	2,61	3,57	2,78	---	3,17	2,61	2,25	2,36	---	2,72	2,87	1,92
Arroz Superior	kg	2,53	1,68	2,32	---	2,43	2,00	2,01	1,86	---	2,50	2,40	1,71
Choclo Pardo	kg	---	---	---	---	---	---	---	---	---	---	---	2,25
Choclo Serrano Semilla Corriente	kg	1,04	---	---	---	2,44	2,07	---	2,60	---	---	---	2,83
Choclo Serrano Tipo Cuzco	kg	---	---	1,76	---	1,36	---	---	---	---	---	---	---
Menestras													
Frijol Canario	Kg.	6,40	5,32	5,17	---	6,23	5,68	6,55	6,39	---	6,46	7,23	6,38
Frijol Castilla	Kg.	2,35	3,34	3,17	---	3,17	3,13	2,93	3,45	---	2,71	2,73	2,32
Garbanzo Criollo	Kg.	6,78	4,94	5,17	---	5,43	6,10	4,30	5,62	---	4,45	4,93	4,95
Lenteja Seca Importada Americana	Kg.	3,17	3,43	3,16	---	2,97	3,50	3,04	3,44	---	2,89	2,84	2,90
Pallar / Pallar Seco Nacional	Kg.	4,96	4,87	5,23	---	5,23	5,13	4,55	5,41	---	3,65	4,38	4,63

Continúa

Continúa

Rubros/ Productos	Unidad de Medida	Amazonas (Chachapoyas)	Ancash (Huaraz)	Apurímac (Abancay)	Arequi- pa	Aya- cucho	Caja- marca	Cusco	Huanca- velica	Huá- nuco	Ica	Junín Huancayo)	La Libertad (Trujillo)
Frutas													
Chirimoya Cumbe	Kg.	---	---	3,70	---	3,47	---	5,08	6,21	---	3,74	---	5,40
Fresa Sancho	Kg.	---	---	---	---	---	---	---	---	---	---	---	---
Granadilla Costa (Norte)	Kg.	---	---	---	---	2,71	5,21	4,30	---	---	4,99	---	2,50
Granadilla Selva	Kg.	---	---	---	---	1,26	---	4,37	4,10	---	---	3,16	---
Limón Sutil Bolsa	Kg.	1,10	2,41	1,82	---	1,41	1,59	---	2,52	---	---	1,36	2,02
Limón Sutil Cajón	Kg.	---	---	2,04	---	---	---	1,50	2,34	---	1,81	1,43	---
Mandarina Malvácea (costa)	Kg.	---	---	2,53	---	---	---	---	---	---	---	---	---
Mandarina Rió De Oro/Murcott Costa	Kg.	---	---	2,47	---	---	---	2,47	2,28	---	---	0,89	---
Mandarina Satsuma (Costa)	Kg.	---	1,45	---	---	2,47	---	---	3,08	---	---	1,85	1,78
Mandarina Tangerina	Kg.	2,42	---	2,46	---	1,00	1,58	---	---	---	0,93	0,52	---
Mango Criollo Planta (Costa)	Kg.	---	---	1,13	---	---	---	---	3,37	---	---	---	---
Mango Edward Planta	Kg.	---	---	2,59	---	---	---	---	3,48	---	---	---	---
Mango Haden /Hayde (Planta)	Kg.	---	---	---	---	---	---	---	3,42	---	---	---	---
Manzana Cte/Para Agua	Kg.	1,88	1,14	1,47	---	1,76	2,04	1,36	2,22	---	2,28	1,32	1,77
Manzana Delicia (Costa)	Kg.	1,59	---	2,08	---	1,61	2,13	2,57	3,04	---	2,08	2,00	2,18
Manzana Israel	Kg.	1,38	---	1,93	---	1,63	1,38	2,09	1,89	---	---	---	2,58
Melocotón Blanquillo	Kg.	---	---	4,73	---	2,42	---	5,03	4,14	---	3,93	---	2,27
Melocotón Durazno Huayco	Kg.	4,18	---	3,82	---	2,64	3,28	5,28	4,14	---	---	---	5,31
Melón Coquito	Kg.	---	---	---	---	1,64	3,15	---	---	---	1,25	1,09	1,11
Naranja Tangelo Costa	Kg.	---	---	2,03	---	1,79	1,88	1,78	---	---	---	---	---
Naranja Tangelo Selva	Kg.	---	---	1,96	---	1,28	---	---	---	---	---	1,06	1,45
Naranja Valencia (Selva)	Kg.	0,66	1,39	1,48	---	0,62	0,39	1,38	1,59	---	0,84	0,53	1,02
Naranja Washington Naval(Costa)	Kg.	---	---	---	---	---	---	---	4,01	---	---	---	2,45
Palta Criolla Selva	Kg.	---	---	0,93	---	1,23	---	---	2,03	---	1,28	1,35	2,00
Palta Fuerte Costa	Kg.	---	2,41	3,33	---	3,23	3,78	3,29	3,49	---	3,06	2,70	3,18
Papaya (Selva)	Kg.	1,21	2,44	1,56	---	1,03	1,30	1,80	2,60	---	1,83	1,48	0,68
Pera Agua Criolla/Corriente	Kg.	---	---	---	---	2,97	4,51	3,56	4,32	---	---	---	---
Piña Criolla De Selva	Kg.	1,50	1,87	1,83	---	0,62	1,86	---	2,17	---	0,93	1,01	1,56
Piña Selva O Haway	Kg.	---	1,87	1,90	---	---	---	1,83	1,54	---	1,21	1,00	1,63
Plátano Bellaco (Selva)	Kg.	---	---	---	---	0,84	---	2,53	---	---	---	---	---
Plátano Isla (Selva)	Kg.	0,84	---	---	---	0,76	1,92	---	1,83	---	0,87	1,20	1,20
Plátano Palillo/Selva	Kg.	---	---	---	---	---	---	---	---	---	1,07	---	---
Plátano Seda (Selva)	Kg.	---	---	0,81	---	---	---	---	---	---	#jREF!	---	0,70
Plátano Seda Congo	Kg.	0,84	1,47	0,69	---	0,63	0,78	1,52	1,82	---	---	1,14	---
Sandia Var.	Kg.	---	---	1,47	---	0,78	1,07	1,27	1,28	---	---	1,11	0,97
Uva Alfonso Lavalett (Negra)	Kg.	---	---	---	---	2,56	2,33	3,52	3,17	---	2,63	2,33	1,92
Uva Italia /Americana-Nacional	Kg.	3,18	2,43	---	---	---	4,71	3,12	3,62	---	---	2,35	3,50
Uva Red Glove Nacional	Kg.	---	---	3,52	---	3,11	4,28	5,42	3,97	---	---	3,21	4,19
Agrícolas Agroindus. y Subproductos													
Aceite Alsol De 18 Lt.	Kg.	---	---	5,96	---	5,26	---	---	---	---	4,98	---	---
Aceite Cil Lata X18 Lt.	Kg.	---	---	5,73	---	5,37	5,11	---	5,60	---	---	---	5,11
Aceite Primor Clasico 12 X 1 Lt.	Kg.	6,50	6,22	6,72	---	6,78	6,16	6,08	6,63	---	6,66	6,57	6,55
Azucar Blanca Nacional	Kg.	---	---	1,89	---	1,98	1,60	1,87	---	---	1,86	1,71	1,56
Azucar Rubia Nacional	Kg.	1,57	1,53	1,78	---	1,68	1,48	1,82	1,67	---	1,64	1,56	1,49
Fideos Cogorno A Granel.	Kg.	---	2,80	4,23	---	2,52	2,78	2,73	2,62	---	3,80	2,67	---
Fideos Nicolini Tallarin	Kg.	3,76	3,63	4,33	---	4,00	3,55	3,49	---	---	4,07	4,12	---
Pecuario													
Carne Fresca De Oveja	Kg.	9,00	10,00	8,83	---	9,57	10,27	11,87	10,24	---	11,87	10,68	12,33
Carne Fresca De Pollo (Eviscerado)	Kg.	6,58	6,37	8,17	---	8,10	6,72	8,49	6,94	---	6,51	6,39	7,03
Carne Fresca De Porcino	Kg.	9,50	9,00	9,33	---	9,10	10,22	9,16	8,64	---	7,71	7,93	11,00
Carne Fresca De Vacuno	Kg.	9,00	8,50	8,17	---	7,53	8,37	9,05	7,60	---	9,59	8,93	9,47
Huevos Rosados	Kg.	3,18	4,07	4,58	---	4,84	4,87	5,26	4,59	---	4,91	4,85	4,21
Leche Fresca	Litro	1,03	2,00	1,57	---	---	1,29	1,57	---	---	1,32	1,48	1,60
Leche Fresca Gloria En Bolsa (10 Bolsas L	Litro	---	---	---	---	---	---	---	---	---	---	---	---
Leche Gloria Entera 410Gr.	Lta. G.	2,70	2,60	2,82	---	2,82	2,71	2,75	2,61	---	2,70	2,68	2,71

Continúa

Conclusión

Rubros/ Productos	Unidad de Medida	Lambayeque (Chiclayo)	Lima (Lima Merop.)	Loreto (Iquitos)	Madre de Dios	Moque- gua	Pasco (C. Pasco)	Piura	Puno	San Martín (Tarapoto)	Tacna	Tumbes	Ucayali (Pucallpa)
Tubérculos y Raíces													
Camote Amarillo	kg	0,65	1,01	2,45	---	---	0,97	---	---	0,88	1,19	0,84	1,47
Camote Morado/Leg/Mila/Mej/Pepi	kg	0,80	0,82	---	1,37	---	0,83	0,56	1,21	1,12	2,90	0,71	1,40
Olluco Largo (Sin Lavar/Lavado)	kg	2,41	1,02	8,29	1,45	---	---	2,00	---	---	2,67	---	---
Olluco Redondo (Sin Lavar/Lavado)	kg	1,69	1,09	---	---	---	1,31	---	2,03	2,79	2,68	3,50	2,50
Papa Amarilla/Tumbay/Tornillo/Otro	kg	1,08	1,68	3,04	---	---	1,26	1,71	---	1,86	2,10	2,00	2,03
Papa Canchan	kg	0,97	1,49	0,81	1,60	---	---	1,04	1,45	0,94	1,72	0,88	1,85
Papa Huamantanga	kg	---	1,45	---	---	---	1,29	---	---	---	---	---	---
Papa Huayro (Rojo-Moro-Negro)Run	kg	---	1,37	---	---	---	1,23	---	1,48	1,04	1,90	2,00	1,94
Papa Negra Andina	kg	1,05	1,24	---	---	---	0,78	---	1,29	---	---	---	---
Papa Perricholi	kg	0,98	1,32	---	1,29	---	---	---	---	---	---	1,00	---
Papa Peruanita	kg	---	1,49	1,46	1,90	---	1,29	---	1,51	---	1,73	1,45	---
Papa Unica	kg	1,03	1,29	---	---	---	---	0,60	1,39	---	1,55	0,71	---
Papa Yungay	kg	1,02	1,11	---	---	---	0,77	---	---	---	1,59	0,80	1,40
Yuca Amarilla/Legitim/Injerta(Cos/Se	kg	---	1,06	---	---	---	---	---	---	---	2,95	---	---
Yuca Blanca/Legítimo/Injerta(Cost/Si	kg	1,08	---	1,85	0,95	---	0,94	1,62	2,07	0,72	2,50	0,71	0,51
Hortalizas													
Aji Escabeche Fresco/Zanahor/Liso	Kg.	2,04	1,72	6,98	---	---	2,15	1,83	2,40	2,97	1,81	2,50	3,45
Aji Rocoto (Costa/Sierra/Selva)	Kg.	3,94	2,98	7,23	---	---	2,95	---	3,72	6,83	3,01	4,20	4,38
Aji Seco Panca	Kg.	9,70	7,49	---	8,82	---	10,95	12,10	10,50	9,98	10,00	9,70	---
Ajo Criollo O Napuri	Kg.	8,91	7,77	18,21	10,07	---	8,71	7,81	9,88	10,84	9,77	7,99	10,72
Ajo Morado/Barran/Legit/Aricota/Ot	Kg.	---	10,53	---	---	---	---	---	---	12,26	---	---	---
Cebolla Cabeza Roja/Maj/Tamb/Locu	Kg.	0,76	0,58	1,47	1,02	---	0,85	1,02	0,72	1,13	0,72	0,71	1,26
Tomate Marzano (Cuadr-Rt4/Ital/Ric	Kg.	1,01	1,26	2,88	1,53	---	1,47	1,42	1,32	1,26	1,10	1,03	1,65
Vainita Americana/Seda/Pito/Corrier	Kg.	2,45	1,73	5,41	3,18	---	2,13	2,60	3,12	3,67	3,42	3,64	3,02
Zanahoria (Criolla-Serrana)	Kg.	1,65	0,85	2,50	1,12	---	1,04	1,03	0,94	1,84	1,11	0,92	2,04
Zapallo Macre(Costa/Sierra/Selva)	Kg.	1,22	0,84	1,34	1,19	---	0,96	1,21	---	1,78	---	0,98	1,50
Legumbres													
Arveja Verde Americana/(Criolla/Ser	kg	---	3,72	---	3,45	---	---	---	---	3,66	3,46	---	---
Arveja Verde Blanca Criolla	kg	2,31	---	---	---	---	---	1,77	---	---	3,88	2,71	---
Arveja Verde Blanca Serrana	kg	1,60	2,86	4,24	2,90	---	3,14	2,98	3,30	---	2,35	---	3,51
Frijol Verde Canario	kg	1,44	2,66	---	---	---	---	---	---	7,50	---	2,78	---
Haba Verde Criolla	kg	---	---	---	---	---	---	---	---	1,97	---	3,20	---
Haba Verde Serrana	kg	1,61	1,82	6,36	1,80	---	1,45	---	1,81	---	2,61	---	2,46
Cereales													
Arroz Corriente	kg	1,37	1,58	2,46	1,91	---	1,87	1,58	1,89	1,74	2,52	1,69	1,96
Arroz Extra	kg	1,76	2,25	---	2,61	---	2,33	1,97	2,43	2,00	2,75	2,54	---
Arroz Superior	kg	1,50	1,69	3,16	2,25	---	2,13	1,89	2,20	1,85	2,65	2,04	2,43
Choclo Pardo	kg	2,70	---	---	---	---	---	---	---	---	4,05	---	---
Choclo Serrano Semilla Corriente	kg	---	---	8,04	---	---	---	---	---	---	---	---	---
Choclo Serrano Tipo Cuzco	kg	3,58	3,24	---	---	---	---	3,11	3,19	---	2,40	1,86	4,73
Menestras													
Frijol Canario	Kg.	7,52	7,98	7,27	7,36	---	7,62	5,41	6,98	7,19	5,21	7,20	6,30
Frijol Castilla	Kg.	1,84	2,59	3,19	4,09	---	3,53	1,97	3,27	2,46	---	2,53	2,49
Garbanzo Criollo	Kg.	3,04	4,59	7,14	6,22	---	4,86	5,11	5,71	4,97	6,39	6,74	6,50
Lenteja Seca Importada Americana	Kg.	2,99	3,02	3,79	3,87	---	3,31	3,49	2,88	2,90	3,37	3,70	3,50
Pallar / Pallar Seco Nacional	Kg.	3,02	4,11	6,80	5,32	---	3,93	---	4,84	6,13	5,14	5,30	6,01

Continúa

Conclusión

Rubros/ Productos	Unidad de Medida	Lambayeque (Chiclayo)	Lima (Lima Merop.)	Loreto (Iquitos)	Madre de Dios	Moquegu	Pasco (C. Pasco)	Piura	Puno	San Martín (Tarapoto)	Tacna	Tumbes	Ucayali (Pucallpa)
Frutas													
Chirimoya Cumbe	Kg.	---	4,42	---	---	---	---	---	---	4,48	5,93	5,50	---
Fresa Sancho	Kg.	---	---	---	---	---	---	---	---	---	---	---	---
Granadilla Costa (Norte)	Kg.	4,68	2,72	---	---	---	---	3,00	---	6,25	4,79	4,88	---
Granadilla Selva	Kg.	---	3,22	---	---	---	3,65	---	4,98	---	---	---	4,99
Limón Sutil Bolsa	Kg.	1,70	1,04	3,08	---	---	---	0,65	---	2,49	3,02	1,68	---
Limón Sutil Cajón	Kg.	---	1,40	---	2,47	---	1,68	---	2,55	---	---	---	3,38
Mandarina Malvácea (costa)	Kg.	---	---	---	---	---	---	3,31	---	---	---	2,01	---
Mandarina Rió De Oro/Murcott Cost	Kg.	---	---	---	3,05	---	---	---	---	---	---	---	---
Mandarina Satsuma (Costa)	Kg.	---	1,52	3,93	3,12	---	---	---	1,92	---	2,11	3,00	3,87
Mandarina Tangerina	Kg.	1,43	0,74	---	---	---	---	---	---	---	---	---	---
Mango Criollo Planta (Costa)	Kg.	---	---	---	---	---	---	---	---	---	---	---	---
Mango Edward Planta	Kg.	---	---	---	---	---	---	---	---	---	---	---	---
Mango Haden /Hayde (Planta)	Kg.	---	---	---	---	---	---	---	---	---	---	---	3,00
Manzana Cte/Para Agua	Kg.	1,65	1,78	2,96	1,72	---	---	0,91	1,39	2,30	1,78	2,00	2,31
Manzana Delicia (Costa)	Kg.	1,77	1,81	5,16	3,14	---	2,09	2,10	2,44	2,32	---	3,39	3,53
Manzana Israel	Kg.	1,75	1,97	---	---	---	---	1,38	---	2,03	---	2,70	2,52
Melocotón Blanquillo	Kg.	---	2,97	---	5,28	---	---	---	3,67	---	---	---	---
Melocotón Durazno Huayco	Kg.	4,85	3,55	---	5,31	---	---	5,22	3,57	---	3,67	5,80	5,59
Melón Coquito	Kg.	2,00	0,99	---	---	---	---	---	---	---	1,00	2,03	---
Naranja Tangelo Costa	Kg.	1,35	1,16	---	---	---	---	2,14	1,38	---	1,82	2,20	---
Naranja Tangelo Selva	Kg.	---	0,77	---	---	---	---	---	---	---	1,41	---	---
Naranja Valencia (Selva)	Kg.	0,86	0,61	1,41	1,55	---	0,68	1,19	0,56	0,58	1,26	0,75	0,55
Naranja Washington Naval(Costa)	Kg.	3,22	1,77	---	---	---	---	---	3,22	---	1,79	5,70	---
Palta Criolla Selva	Kg.	---	1,33	---	---	---	---	---	---	---	---	---	---
Palta Fuerte Costa	Kg.	3,27	2,38	7,42	4,33	---	---	2,78	3,84	7,60	4,89	3,00	3,27
Papaya (Selva)	Kg.	0,92	1,28	3,77	1,05	---	2,39	1,99	1,96	1,11	2,94	1,80	1,49
Pera Agua Criolla/Corriente	Kg.	---	---	---	---	---	---	---	3,27	4,90	1,75	6,27	---
Piña Criolla De Selva	Kg.	---	1,11	---	---	---	---	---	1,35	1,38	2,61	---	---
Piña Selva O Haway	Kg.	1,21	1,01	1,95	3,32	---	1,59	2,25	1,35	---	2,67	---	1,28
Plátano Bellaco (Selva)	Kg.	2,09	1,31	1,08	1,41	---	---	1,16	---	0,91	---	---	1,54
Plátano Isla (Selva)	Kg.	2,32	1,20	---	1,49	---	1,92	---	---	---	1,42	---	---
Plátano Palillo/Selva	Kg.	---	1,31	---	---	---	---	---	---	---	---	---	---
Plátano Seda (Selva)	Kg.	---	1,22	---	---	---	---	0,61	1,40	---	---	---	---
Plátano Seda Congo	Kg.	1,24	1,03	1,81	1,51	---	1,68	---	---	0,88	1,10	---	1,27
Sandia Var.	Kg.	1,35	1,03	2,16	1,48	---	---	1,46	---	0,85	---	0,73	1,52
Uva Alfonso Lavalett (Negra)	Kg.	1,75	1,96	---	4,59	---	3,01	2,21	3,24	---	---	4,00	3,97
Uva Italia /Americana-Nacional	Kg.	---	2,17	9,49	5,30	---	2,93	3,56	3,17	5,52	---	4,57	3,59
Uva Red Glove Nacional	Kg.	4,18	3,00	---	5,17	---	3,62	2,14	4,26	4,90	4,41	4,50	5,00
Agrícolas Agroindus. y Subproductos													
Aceite Alsol De 18 Lt.	Kg.	---	4,94	---	---	---	---	---	---	---	5,53	---	---
Aceite Cil Lata X18 Lt.	Kg.	4,95	5,17	---	---	---	5,81	---	5,37	---	6,17	---	4,53
Aceite Primor Clasico 12 X 1 Lt.	Kg.	6,42	6,36	6,75	6,92	---	6,90	6,65	6,72	6,25	6,65	7,05	6,82
Azucar Blanca Nacional	Kg.	1,64	1,66	1,85	2,15	---	---	2,67	2,13	---	1,84	1,82	1,81
Azucar Rubia Nacional	Kg.	1,37	1,45	2,18	2,17	---	1,63	1,66	1,83	1,61	1,81	1,60	1,89
Fideos Cogorno A Granel.	Kg.	2,99	2,57	---	---	---	3,12	---	---	---	---	---	3,18
Fideos Nicolini Tallarin	Kg.	4,22	---	2,19	3,83	---	4,06	---	3,71	3,75	3,70	---	3,02
Pecuario													
Carne Fresca De Oveja	Kg.	9,70	---	---	---	---	10,71	---	9,35	9,50	12,59	---	12,30
Carne Fresca De Pollo (Eviscerado)	Kg.	6,38	5,93	6,37	9,09	---	6,25	6,61	6,69	7,78	6,40	6,92	6,39
Carne Fresca De Porcino	Kg.	8,49	---	13,67	10,41	---	9,28	10,42	8,82	10,75	9,95	8,50	11,27
Carne Fresca De Vacuno	Kg.	9,85	---	16,00	7,74	---	8,50	11,11	7,45	7,38	9,00	8,50	10,21
Huevos Rosados	Kg.	4,34	4,60	4,08	4,76	---	4,08	3,03	4,54	3,74	5,00	4,41	4,80
Leche Fresca	Litro	0,93	2,31	2,62	1,45	---	---	1,70	1,65	1,20	1,30	1,80	1,50
Leche Fresca Gloria En Bolsa (10 Bols	Litro	---	2,61	---	---	---	---	---	---	---	---	---	---
Leche Gloria Entera 410Gr.	Lta. G.	2,64	2,58	2,66	2,74	---	2,64	2,76	2,72	2,70	2,68	2,76	2,76

a/ En Lima, el precio mayorista de ajo es de variedad napuri

b/ En Lima, el precio corresponde a leche pasteurizada

c/ El precio corresponde a Chuleta de Certero

c/ El precio corresponde a Chuleta de Cerdo

... Información No disponible

Fuente: Lima Metropolitana : Empresa de Mercados Mayoristas S.A. (EMMSA), Mercado Mayorista Nº 2 de Frutas-La Victoria, Mercado Santa Anita,

Centros de Acopio de Aves y Camales, Resto de Ciudades; INEI, Direcciones Regionales y Subregionales de Agricultura.

Elaboración: Ministerio de Agricultura y Riego - Oficina de Estudios Económicos y Estadísticos

Cuadro Nº 73

**LIMA METROPOLITANA: PRECIO PROMEDIO AL CONSUMIDOR POR MES, SEGÚN PRINCIPALES
PRODUCTOS ALIMENTICIOS QUE INTERVIENEN EN EL CÁLCULO DEL ÍNDICE DE PRECIOS
Periodo: enero-diciembre 2012 y enero-julio 2013
(nuevos soles/kg)**

Productos	2012												2013						
	ene	feb	mar	abr	may	jun	jul	ago	set	oct	nov	dic	ene	feb	mar	abr	may	jun	jul
PAN Y CEREALES																			
Arroz corriente	2,48	2,48	2,49	2,48	2,47	2,46	2,47	2,47	2,47	2,47	2,47	2,47	2,47	2,47	2,46	2,46	2,46	2,46	2,45
Avena a granel	3,99	4,00	4,01	3,99	3,98	3,98	3,97	3,95	3,98	4,00	4,03	4,03	4,03	4,02	4,03	4,04	4,04	4,05	4,03
Pan francés	6,23	6,24	6,24	6,24	6,27	6,27	6,27	6,34	6,35	6,38	6,40	6,40	6,40	6,40	6,40	6,40	6,41	6,41	6,41
Quinoa entera	9,36	9,29	9,26	9,31	9,36	9,45	9,51	9,50	9,45	9,51	9,69	9,69	9,76	9,87	10,17	11,16	11,57	11,66	12,38
CARNES Y PREPARADOS																			
Gallina	12,47	12,74	13,35	13,91	13,88	13,76	13,38	13,48	13,70	13,83	13,57	13,54	13,52	13,39	13,60	13,84	14,18	14,31	15,27
Mondongo de res	9,68	9,63	9,67	9,74	9,80	9,79	9,80	9,80	9,84	10,02	10,13	10,11	10,09	10,13	10,13	10,13	10,19	10,20	10,44
Ovino (chuleta)	15,59	15,71	15,75	15,73	15,72	15,67	15,68	15,79	15,84	16,11	16,18	16,22	16,38	16,39	16,43	16,46	16,57	16,57	16,58
Pollo	7,01	6,95	7,56	7,37	7,23	7,36	7,06	6,93	7,07	7,29	7,23	7,85	7,54	7,08	7,60	7,63	7,76	7,99	7,79
Porcino (chuleta)	13,18	13,38	13,58	13,44	13,65	13,63	13,60	13,56	13,56	13,65	13,65	13,73	13,73	13,76	13,76	13,76	13,85	13,86	13,77
Sancochado	11,55	11,55	11,56	11,59	11,71	11,71	11,70	11,71	11,70	11,76	11,76	11,79	11,84	11,88	11,91	11,97	12,06	12,06	12,06
PESCADOS Y MARISCOS																			
Bonito	10,01	7,60	7,57	8,15	8,42	8,02	8,88	8,72	10,04	11,45	10,32	7,33	7,45	6,51	6,54	7,33	8,90	9,67	10,28
Cojinova	21,28	21,68	22,45	25,12	22,57	20,74	20,46	20,48	19,64	20,25	21,52	19,32	21,39	21,41	22,39	21,49	23,02	21,17	24,00
Jurel	6,22	5,81	5,60	5,02	5,92	6,32	6,63	7,01	7,57	8,09	8,16	6,49	6,38	6,16	6,39	7,40	7,71	7,90	7,96
Liza	7,54	7,28	6,99	7,58	7,25	7,23	7,58	7,47	7,49	8,29	7,82	7,00	6,87	6,80	7,20	7,75	8,59	8,91	9,63
Tollo	18,83	19,55	18,10	19,36	18,14	18,70	18,32	18,51	18,81	20,30	18,95	19,62	19,30	19,98	20,27	20,67	20,22	22,67	22,01
LECHE, QUESO Y HUEVOS																			
Huevo a granel	4,42	4,69	5,17	5,66	5,43	4,93	4,77	4,74	4,83	4,69	4,57	4,51	4,29	4,09	4,46	5,00	5,19	5,06	5,33
Leche evaporada	2,67	2,68	2,68	2,69	2,69	2,67	2,71	2,77	2,80	2,80	2,82	2,83	2,84	2,84	2,84	2,85	2,86	2,85	
Leche fresca	3,20	3,22	3,25	3,27	3,27	3,29	3,31	3,38	3,38	3,39	3,39	3,40	3,42	3,44	3,44	3,44	3,44	3,44	3,51
Queso fresco	14,27	14,12	14,20	14,30	14,36	14,38	14,40	14,48	14,55	14,92	15,06	15,12	15,04	15,00	15,00	14,97	14,92	14,98	15,01
ACEITES Y GRASAS																			
Aceite vegetal (botella)	6,91	6,94	6,92	6,92	6,91	6,89	6,89	6,89	6,89	6,89	6,88	6,87	6,84	6,85	6,85	6,84	6,82	6,80	6,79
Mantequilla envasada	31,69	31,85	31,85	31,96	32,04	32,30	32,27	32,47	32,72	32,58	32,40	32,35	32,32	32,18	32,20	32,34	32,28	32,28	31,92
HORTALIZAS Y LEGUMBRES																			
Arveja verde americana	4,05	4,23	4,48	4,49	4,85	4,60	3,80	3,87	5,20	4,63	4,27	4,31	4,58	4,79	4,58	4,96	4,94	4,70	5,69
Cebolla de cabeza	1,73	1,94	2,22	2,75	2,60	2,74	3,44	3,93	3,91	3,02	2,35	2,00	1,86	1,79	1,75	1,89	2,07	1,89	1,81
Haba verde	2,30	2,36	2,42	2,42	2,29	2,29	2,31	2,30	2,70	2,89	2,72	2,44	2,39	2,32	2,26	2,17	2,23	2,49	2,81
Maíz choclo	4,99	4,26	3,94	3,97	3,96	4,39	5,16	6,02	5,67	4,82	4,99	5,27	4,72	4,17	3,73	3,57	4,14	4,75	5,92
Tomate italiano	2,52	2,63	2,37	2,73	2,95	2,41	2,48	2,55	2,51	2,57	2,67	2,59	2,43	2,41	2,60	3,43	2,58	2,31	2,54
Vainita americana	3,59	3,90	4,13	4,78	4,94	4,32	3,74	3,58	4,20	3,76	3,73	3,68	3,79	3,78	4,67	4,58	4,23	3,86	3,88
Zapallo macre	1,81	1,89	1,97	2,10	2,08	1,93	1,82	1,80	2,01	1,99	2,03	1,99	1,96	1,95	1,90	1,88	1,93	1,97	1,91
FRUTAS																			
Limón	3,51	3,07	2,86	2,85	2,82	3,04	3,62	5,64	6,56	4,62	3,44	3,53	3,67	3,02	3,01	3,07	2,95	2,94	3,18
Mandarina	4,32	4,32	3,87	3,18	2,76	2,65	2,74	3,01	3,10	3,05	3,41	3,91	4,72	4,73	4,13	3,49	3,10	2,96	2,90
Mango	3,34	3,94	4,16	4,32	4,78	4,78	4,84	4,72	4,83	4,83	4,06	3,65	3,46	3,41	3,59	3,74	4,85	4,85	4,85
Manzana corriente	2,27	2,28	2,23	2,17	2,22	2,54	3,13	3,39	3,32	2,98	2,66	2,53	2,32	2,22	2,12	2,12	2,27	2,45	2,91
Naranja de jugo	1,55	1,76	1,91	1,89	1,81	1,66	1,54	1,53	1,47	1,49	1,58	1,59	1,79	1,86	1,85	2,02	2,01	1,85	1,72
Plátano de seda	1,56	1,56	1,62	1,73	1,76	1,79	1,78	1,79	1,80	1,82	1,81	1,82	1,70	1,66	1,67	1,71	1,76	1,78	1,82
Uva blanca	5,50	4,45	4,08	4,13	4,72	5,19	5,21	5,35	5,64	6,44	6,67	6,32	5,09	4,76	4,53	4,57	4,96	5,34	5,41
Uva negra	4,24	4,00	4,07	4,30	4,23	4,05	4,08	4,14	4,17	4,20	4,39	4,30	4,13	4,12	3,98	4,11	4,08	4,18	4,18
LEGUMBRES Y DERIVADOS																			
Arveja seca partida	3,69	3,68	3,73	3,68	3,74	3,75	3,79	3,77	3,73	3,77	3,77	3,67	3,72	3,73	3,75	3,89	4,23	4,33	4,50
Frijol canario	7,41	7,48	7,60	9,37	10,23	10,34	9,99	9,31	8,98	9,01	8,97	8,79	8,90	9,15	9,34	9,39	9,58	9,54	9,54
Frijol castilla	4,51	4,55	4,58	4,62	4,62	4,59	4,59	4,56	4,52	4,50	4,55	4,43	4,46	4,41	4,42	4,42	4,48	4,48	4,46
Frijol panamito	4,58	4,60	4,66	4,70	4,78	4,75	4,76	4,77	4,81	4,94	5,00	5,00	5,03	5,10	5,11	5,13	5,19	5,18	5,17
Lenteja	4,95	4,94	4,91	4,91	4,94	4,91	4,88	4,85	4,82	4,78	4,74	4,70	4,68	4,68	4,58	4,63	4,62	4,66	4,67
Pallar	6,83	6,77	6,75	6,77	6,78	6,78	6,74	6,60	6,59	6,45	6,43	6,28	6,23	6,23	6,16	6,23	6,41	6,39	6,33
TUBÉRCULOS Y RAÍCES																			
Camote amarillo	1,83	1,87	1,96	2,02	2,04	2,05	2,09	2,06	2,02	1,83	1,79	1,71	1,74	1,61	1,54	1,56	1,58	1,54	1,70
Olluco	3,45	3,39	3,41	3,24	3,16	3,14	3,07	2,99	3,01	3,06	3,29	3,65	3,96	3,84	3,55	3,28	3,12	3,01	2,96
Papa blanca	1,34	1,41	1,42	1,42	1,37	1,33	1,32	1,29	1,38	1,37	1,40	1,40	1,47	1,44	1,40	1,37	1,40	1,40	1,78
Yuca blanca	1,94	2,02	2,05	2,11	2,10	2,03	2,07	2,03	2,14	2,02	2,09	2,14	2,20	2,18	2,15	2,15	2,10	2,01	2,06
AZÚCAR																			
Blanca	3,21	3,19	3,16	3,15	3,14	3,11	3,07	3,07	3,06	3,00	2,98	2,93	2,86	2,75	2,69	2,60	2,57	2,51	2,48
Rubia	2,81	2,81	2,80	2,80	2,80	2,80	2,77	2,77	2,73	2,65	2,63	2,49	2,43	2,30	2,25	2,19	2,16	2,11	2,10

Fuente: Instituto Nacional de Estadística e Informática

Elaboración: Ministerio de Agricultura y Riego - Oficina de Estudios Económicos y Estadísticos

Cuadro Nº 74

LIMA METROPOLITANA: PRECIO PROMEDIO AL CONSUMIDOR POR MES, SEGÚN PRINCIPALES PRODUCTOS ALIMENTICIOS QUE INTERVIENEN EN EL CÁLCULO DEL ÍNDICE DE PRECIOS

Periodo: enero-diciembre 2012 y enero-julio 2013

(soles constantes a precios año 2009=100)

Productos	2012												2013						
	ene	feb	mar	abr	may	jun	jul	ago	set	oct	nov	dic	ene	feb	mar	abr	may	jun	jul
PAN Y CEREALES																			
Arroz corriente	2,32	2,31	2,30	2,28	2,27	2,26	2,27	2,26	2,25	2,25	2,25	2,25	2,25	2,24	2,24	2,24	2,24	2,24	2,23
Avena a granel	3,73	3,73	3,71	3,67	3,66	3,66	3,65	3,61	3,62	3,65	3,68	3,67	3,67	3,65	3,66	3,67	3,68	3,68	3,67
Pan francés	5,83	5,82	5,77	5,74	5,77	5,77	5,76	5,80	5,78	5,81	5,84	5,83	5,83	5,82	5,82	5,83	5,83	5,83	5,84
Quinoa entera	8,75	8,66	8,57	8,57	8,61	8,70	8,74	8,69	8,60	8,67	8,84	8,82	8,88	8,98	9,25	10,15	10,52	10,60	11,27
CARNES Y PREPARADOS																			
Gallina	11,66	11,88	12,35	12,80	12,77	12,66	12,30	12,33	12,46	12,60	12,38	12,32	12,31	12,19	12,37	12,58	12,89	13,01	13,90
Mondongo de res	9,05	8,98	8,95	8,96	9,02	9,01	9,01	8,96	8,95	9,13	9,24	9,20	9,18	9,22	9,21	9,21	9,26	9,27	9,50
Ovino (chuleta)	14,58	14,65	14,57	14,48	14,46	14,42	14,42	14,44	14,41	14,68	14,77	14,76	14,91	14,92	14,94	14,97	15,07	15,07	15,09
Pollo	6,56	6,48	6,99	6,78	6,65	6,77	6,49	6,34	6,43	6,64	6,60	7,15	6,86	6,44	6,91	6,94	7,06	7,26	7,09
Porcino (chuleta)	12,33	12,47	12,56	12,37	12,56	12,54	12,50	12,40	12,34	12,44	12,46	12,50	12,50	12,52	12,51	12,51	12,59	12,60	12,53
Sancochado	10,80	10,77	10,70	10,67	10,77	10,78	10,76	10,71	10,65	10,72	10,73	10,73	10,78	10,81	10,83	10,88	10,96	10,96	10,97
PESCADOS Y MARISCOS																			
Bonito	9,36	7,09	7,00	7,50	7,75	7,38	8,16	7,98	9,13	10,43	9,42	6,67	6,78	5,93	5,95	6,66	8,09	8,79	9,35
Cojinova	19,90	20,21	20,77	23,12	20,76	19,09	18,81	18,73	17,87	18,45	19,64	17,59	19,47	19,49	20,36	19,54	20,93	19,25	21,84
Jurel	5,82	5,42	5,18	4,62	5,45	5,82	6,10	6,41	6,89	7,37	7,45	5,91	5,81	5,61	5,81	6,73	7,01	7,18	7,24
Liza	7,05	6,79	6,47	6,98	6,67	6,65	6,97	6,83	6,81	7,56	7,14	6,37	6,25	6,19	6,55	7,05	7,81	8,10	8,76
Tollo	17,61	18,23	16,75	17,82	16,69	17,21	16,84	16,93	17,11	18,50	17,29	17,86	17,57	18,19	18,43	18,79	18,38	20,61	20,03
LECHE, QUESO Y HUEVOS																			
Huevo a granel	4,13	4,37	4,78	5,21	5,00	4,54	4,39	4,34	4,39	4,27	4,17	4,11	3,90	3,72	4,05	4,55	4,72	4,60	4,85
Leche evaporada	2,50	2,50	2,48	2,48	2,47	2,46	2,49	2,53	2,55	2,55	2,57	2,58	2,59	2,58	2,58	2,59	2,60	2,59	2,59
Leche fresca	2,99	3,00	3,00	3,01	3,01	3,03	3,04	3,09	3,08	3,09	3,09	3,10	3,11	3,13	3,13	3,13	3,13	3,13	3,19
Queso fresco	13,35	13,16	13,14	13,16	13,21	13,23	13,24	13,25	13,24	13,60	13,74	13,76	13,69	13,65	13,64	13,61	13,57	13,62	13,66
ACEITES Y GRASAS																			
Aceite vegetal (botella)	6,46	6,47	6,40	6,37	6,36	6,34	6,33	6,30	6,27	6,28	6,28	6,25	6,23	6,24	6,23	6,22	6,20	6,18	6,18
Mantequilla envasada	29,64	29,69	29,47	29,41	29,47	29,72	29,67	29,71	29,77	29,69	29,56	29,44	29,41	29,29	29,28	29,40	29,35	29,35	29,04
HORTALIZAS Y LEGUMBRES																			
Arveja verde americana	3,79	3,94	4,14	4,13	4,46	4,23	3,49	3,54	4,73	4,22	3,90	3,92	4,17	4,36	4,16	4,51	4,49	4,27	5,18
Cebolla de cabeza	1,62	1,81	2,05	2,53	2,39	2,52	3,16	3,60	3,56	2,75	2,14	1,82	1,69	1,63	1,59	1,72	1,88	1,72	1,65
Haba verde	2,15	2,20	2,24	2,23	2,11	2,11	2,12	2,10	2,46	2,63	2,48	2,22	2,18	2,11	2,05	1,97	2,03	2,26	2,56
Maíz choclo	4,67	3,97	3,65	3,65	3,64	4,04	4,74	5,51	5,16	4,39	4,55	4,80	4,30	3,39	3,25	3,76	4,32	5,39	
Tomate italiano	2,36	2,45	2,19	2,51	2,71	2,22	2,28	2,33	2,28	2,34	2,44	2,36	2,21	2,19	2,36	3,12	2,35	2,10	2,31
Vainita americana	3,36	3,64	3,82	4,40	4,54	3,98	3,44	3,27	3,82	3,43	3,40	3,35	3,45	3,44	4,25	4,16	3,85	3,51	3,53
Zapallo macre	1,69	1,76	1,82	1,93	1,91	1,78	1,67	1,65	1,83	1,81	1,85	1,81	1,78	1,77	1,73	1,71	1,75	1,79	1,74
FRUTAS																			
Limón	3,28	2,86	2,65	2,62	2,59	2,80	3,33	5,16	5,97	4,21	3,14	3,21	3,34	2,75	2,74	2,79	2,68	2,67	2,89
Mandarina	4,04	4,03	3,58	2,93	2,54	2,44	2,52	2,75	2,82	2,78	3,11	3,56	4,30	4,31	3,75	3,17	2,82	2,69	2,64
Mango	3,12	3,67	3,85	3,98	4,40	4,40	4,45	4,32	4,39	4,40	3,71	3,32	3,15	3,10	3,26	3,40	4,41	4,41	4,41
Manzana corriente	2,12	2,13	2,06	2,00	2,04	2,34	2,88	3,10	3,02	2,72	2,43	2,30	2,11	2,02	1,93	1,93	2,06	2,23	2,65
Naranja de jugo	1,45	1,64	1,77	1,74	1,67	1,53	1,42	1,40	1,34	1,36	1,44	1,45	1,63	1,69	1,68	1,84	1,83	1,68	1,57
Plátano de seda	1,46	1,45	1,50	1,59	1,62	1,65	1,64	1,64	1,64	1,66	1,65	1,66	1,55	1,51	1,52	1,55	1,60	1,62	1,66
Uva blanca	5,14	4,15	3,77	3,80	4,34	4,78	4,79	4,89	5,13	5,87	6,09	5,75	4,63	4,33	4,12	4,16	4,51	4,86	4,92
Uva negra	3,97	3,73	3,77	3,96	3,89	3,73	3,75	3,79	3,79	3,83	4,01	3,91	3,76	3,75	3,62	3,74	3,71	3,80	3,80
LEGUMBRES Y DERIVADOS																			
Arveja seca partida	3,45	3,43	3,45	3,39	3,44	3,45	3,48	3,45	3,39	3,44	3,44	3,34	3,39	3,40	3,41	3,54	3,85	3,94	4,09
Frijol canario	6,93	6,97	7,03	8,62	9,41	9,52	9,19	8,52	8,17	8,21	8,19	8,00	8,10	8,33	8,49	8,54	8,71	8,67	8,68
Frijol castilla	4,22	4,24	4,24	4,25	4,25	4,22	4,22	4,17	4,11	4,10	4,15	4,03	4,06	4,01	4,02	4,02	4,07	4,07	4,06
Frijol panamito	4,28	4,29	4,31	4,33	4,40	4,37	4,38	4,36	4,38	4,50	4,56	4,55	4,58	4,64	4,65	4,66	4,72	4,71	4,70
Lenteja	4,63	4,61	4,54	4,52	4,54	4,52	4,49	4,44	4,39	4,36	4,33	4,28	4,26	4,26	4,16	4,21	4,20	4,24	4,25
Pallar	6,39	6,31	6,25	6,23	6,24	6,24	6,20	6,04	6,00	5,88	5,87	5,72	5,67	5,67	5,60	5,66	5,83	5,81	5,76
TUBÉRCULOS Y RAÍCES																			
Camote amarillo	1,71	1,74	1,81	1,86	1,88	1,89	1,92	1,88	1,84	1,67	1,63	1,56	1,58	1,47	1,40	1,42	1,44	1,40	1,55
Olluco	3,23	3,16	3,15	2,98	2,91	2,89	2,82	2,74	2,74	2,79	3,00	3,32	3,60	3,50	3,23	2,98	2,84	2,74	2,69
Papa blanca	1,25	1,31	1,31	1,31	1,26	1,22	1,21	1,18	1,26	1,25	1,28	1,27	1,34	1,31	1,27	1,25	1,27	1,27	1,62
Yuca blanca	1,81	1,88	1,90	1,94	1,93	1,87	1,90	1,86	1,95	1,84	1,91	1,95	2,00	1,98	1,95	1,95	1,91	1,83	1,87
AZÚCAR																			
Blanca	3,00	2,97	2,92	2,90	2,89	2,86	2,82	2,81	2,78	2,73	2,72	2,67	2,60	2,50	2,45	2,36	2,34	2,28	2,26
Rubia	2,63	2,62	2,59	2,58	2,58	2,55	2,53	2,48	2,42	2,40	2,27	2,22	2,21	2,09	2,05	1,99	1,96	1,92	1,91

Fuente : Instituto Nacional de Estadística e Informática - Dirección Técnica de Indicadores Económicos - Dirección Ejecutiva de Índices.

Elaboración: Ministerio de Agricultura y Riego - Oficina de Estudios Económicos y Estadísticos

Cuadro N° 75
PRECIOS PROMEDIO MENSUAL AL CONSUMIDOR DE PRINCIPALES PRODUCTOS AGROALIMENTICIOS,
EN LIMA METROPOLITANA Y CAPITALES DE DEPARTAMENTO
Mes: julio 2013
(S/. / U.M.)

Rubros/ Productos	Unidad de Medida	Amazonas (Chachapoyas)	Ancash (Huaraz)	Apurímac (Abancay)	Are- quipa	Aya- cucho	Caja- marca	Cusco	Huanca- velica	Huá- nuco	Ica	Junín Huancayo	La Libertad (Trujillo)
Tubérculos y Raíces													
Camote Amarillo	kg	1,09	1,35	1,64	---	1,30	1,71	---	1,96	---	1,63	1,67	1,49
Camote Morado/Leg/Mila/Mej/Pe	kg	1,33	---	1,64	---	0,92	1,69	1,87	1,91	---	1,42	1,51	1,78
Olluco Largo (Sin Lavar/Lavado)	kg	---	---	1,57	---	---	1,50	1,68	2,00	---	2,44	1,58	2,20
Olluco Redondo (Sin Lavar/Lavado)	kg	1,65	---	1,51	---	2,12	1,47	1,69	---	---	---	---	2,33
Papa Amarilla/Tumbay/Tornillo/Ot	kg	1,81	1,49	1,80	---	2,07	1,68	1,93	1,61	---	3,09	---	1,44
Papa Canchan	kg	---	1,06	1,80	---	1,66	1,16	1,63	0,99	---	2,14	1,54	1,52
Papa Huamantanga	kg	---	---	1,79	---	1,91	---	---	---	---	---	1,90	---
Papa Huayro (Rojo-Moro-Negro)Ri	kg	1,32	---	1,76	---	1,83	---	1,88	1,44	---	---	1,68	1,52
Papa Negra Andina	kg	---	---	1,89	---	---	---	---	---	---	---	1,58	---
Papa Perricholi	kg	---	---	---	---	---	1,19	---	0,99	---	---	1,52	---
Papa Peruanita	kg	---	---	1,77	---	1,74	1,69	1,91	1,53	---	2,37	1,72	1,69
Papa Unica	kg	---	---	1,79	---	---	---	---	---	---	---	---	1,49
Papa Yungay	kg	1,29	1,05	1,85	---	1,46	1,24	---	1,28	---	1,77	1,44	1,29
Yuca Amarilla/Legitim/Injerta(Cos/	kg	---	1,50	2,17	---	1,83	---	---	---	---	1,70	1,48	1,56
Yuca Blanca/Legitimo/Injerta(Cost,	kg	1,43	---	2,34	---	1,63	2,13	2,47	2,14	---	---	---	1,84
Hortalizas													
Aji Escabeche Fresco/Zanahor/Lisc	Kg.	---	2,45	3,58	---	2,96	2,61	4,27	3,80	---	3,53	2,73	2,45
Aji Rocoto (Costa/Sierra/Selva)	Kg.	---	---	---	---	4,77	3,01	7,33	5,14	---	6,52	4,94	3,55
Aji Seco Panca	Kg.	9,96	15,08	12,36	---	13,33	11,74	13,67	13,55	---	14,64	8,92	10,33
Ajo Criollo O Napuri	Kg.	12,79	11,83	12,33	---	8,66	12,31	12,53	8,14	---	14,47	9,05	11,00
Ajo Morado/Barran/Legit/Aricota/	Kg.	---	---	---	---	9,89	---	---	---	---	---	10,64	13,17
Cebolla Cabeza Roja/Maj/Tamb/Lc	Kg.	1,93	1,31	1,53	---	1,30	1,10	1,38	2,17	---	1,17	1,15	1,60
Tomate Marzano (Cuadr-Rt4/Ital/F	Kg.	2,02	1,65	1,79	---	1,75	1,18	1,99	2,24	---	1,86	1,93	1,84
Vainita Americana/Seda/Pito/Corr	Kg.	---	2,00	3,29	---	2,17	2,17	3,67	4,16	---	3,12	2,71	2,67
Zanahoria (Criolla-Serrana)	Kg.	1,94	1,29	1,47	---	1,97	1,65	1,71	1,81	---	1,51	1,51	1,43
Zapallo Macre(Costa/Sierra/Selva)	Kg.	1,66	1,30	1,61	---	1,20	1,58	1,88	2,11	---	1,43	1,62	1,43
Legumbres													
Arveja Verde Americana/(Criolla/S	kg	4,11	---	4,29	---	---	---	---	4,89	---	4,74	---	3,47
Arveja Verde Blanca Criolla	kg	---	---	---	---	---	---	---	---	---	4,01	---	3,20
Arveja Verde Blanca Serrana	kg	---	2,94	4,35	---	4,30	2,60	3,88	4,73	---	---	3,50	3,05
Frijol Verde Canario	kg	---	---	---	---	---	1,33	---	---	---	---	---	2,90
Haba Verde Criolla	kg	1,83	---	---	---	---	---	---	2,50	---	---	---	---
Haba Verde Serrana	kg	---	1,50	1,67	---	1,87	1,35	1,74	2,53	---	2,21	2,24	1,90
Cereales													
Arroz Corriente	kg	2,22	1,60	2,47	---	2,43	2,08	2,49	2,01	---	2,45	2,53	1,73
Arroz Extra	kg	3,02	4,30	3,00	---	3,47	2,93	3,34	2,57	---	3,38	3,43	2,30
Arroz Superior	kg	2,74	2,30	2,77	---	2,90	2,30	2,88	2,22	---	2,79	2,83	2,03
Choclo Pardo	kg	---	---	---	---	---	---	---	---	---	---	---	2,94
Choclo Serrano Semilla Corriente	kg	2,00	---	---	---	2,83	3,06	---	3,13	---	---	---	3,47
Choclo Serrano Tipo Cuzco	kg	---	---	1,98	---	1,97	---	---	2,50	---	---	---	---
Menestras													
Frijol Canario	Kg.	7,70	7,25	6,33	---	7,40	6,61	7,65	8,01	---	7,59	8,03	7,17
Frijol Castilla	Kg.	3,60	4,41	4,33	---	3,63	3,69	4,96	4,07	---	3,79	3,40	2,85
Garbanzo Criollo	Kg.	9,23	6,00	6,17	---	6,07	7,00	6,19	6,81	---	5,70	5,80	5,65
Lenteja Seca Importada American	Kg.	4,00	4,50	4,17	---	3,63	4,00	4,33	4,05	---	4,44	3,58	3,50
Pallar / Pallar Seco Nacional	Kg.	7,32	6,00	6,33	---	6,27	6,00	6,41	6,63	---	4,86	5,09	5,35

Continúa

Continúa

Rubros/ Productos	Unidad de Medida	Amazonas (Chachapoyas)	Ancash (Huaraz)	Apurímac (Abancay)	Are- quipa	Aya- cucho	Caja- marca	Cusco	Huanca- velica	Huá- nuco	Ica	Junín (Huancayo)	La Libertad (Trujillo)
Frutas													
Chirimoya Cumbe	Kg.	---	---	5,17	---	4,10	---	7,28	7,11	---	5,26	---	6,23
Fresa Sancho	Kg.	---	---	---	---	---	---	---	---	---	---	---	---
Granadilla Costa (Norte)	Kg.	---	---	---	---	3,57	6,21	6,17	---	---	6,06	---	2,83
Granadilla Selva	Kg.	---	---	---	---	1,97	---	6,74	5,25	---	---	4,54	---
Limón Sutil Bolsa	Kg.	2,48	3,31	3,41	---	2,57	2,16	---	3,06	---	---	2,51	2,88
Limón Sutil Cajón	Kg.	---	---	3,36	---	---	---	2,42	3,50	3,17	---	2,92	2,38
Mandarina Malvácea (costa)	Kg.	---	---	3,47	---	---	---	---	---	---	---	---	---
Mandarina Río De Oro/Murcott Cc	Kg.	---	---	3,53	---	---	---	4,40	3,37	---	---	1,57	---
Mandarina Satsuma (Costa)	Kg.	---	2,02	---	---	3,30	---	---	4,13	---	---	2,88	2,49
Mandarina Tangerina	Kg.	3,49	---	3,47	---	1,63	2,27	---	---	---	1,87	0,93	---
Mango Criollo Planta (Costa)	Kg.	---	---	1,90	---	---	---	---	3,75	---	---	---	---
Mango Edward Planta	Kg.	---	---	3,47	---	---	---	---	4,00	---	---	---	---
Mango Haden /Hayde (Planta)	Kg.	---	---	---	---	---	---	---	4,00	---	---	---	---
Manzana Cte/Para Agua	Kg.	3,05	1,73	1,93	---	2,17	2,60	2,29	2,76	---	2,80	2,20	2,40
Manzana Delicia (Costa)	Kg.	2,76	---	3,37	---	2,70	2,92	4,13	3,88	---	3,44	2,70	2,72
Manzana Israel	Kg.	2,19	---	2,50	---	2,27	2,00	3,05	2,50	---	---	---	3,35
Melocotón Blanquillo	Kg.	---	---	5,83	---	3,13	---	6,80	5,00	---	4,76	---	2,99
Melocotón Durazno Huayco	Kg.	6,65	---	5,67	---	3,60	4,13	7,01	4,96	---	---	---	6,36
Melón Coquito	Kg.	---	---	---	---	2,47	4,05	---	---	---	1,51	2,10	1,70
Naranja Tangelo Costa	Kg.	---	---	2,50	---	2,97	2,34	2,00	---	---	---	---	---
Naranja Tangelo Selva	Kg.	---	---	2,53	---	2,43	---	---	---	---	---	1,71	2,09
Naranja Valencia (Selva)	Kg.	1,24	1,73	1,97	---	1,17	0,60	2,21	1,87	---	1,80	0,98	1,60
Naranja Washington Naval(Costa)	Kg.	---	---	---	---	---	---	---	5,35	---	---	---	3,23
Palta Criolla Selva	Kg.	---	---	1,53	---	2,03	1,50	---	2,72	---	2,20	2,18	2,70
Palta Fuerte Costa	Kg.	---	3	4,77	---	3,47	5,05	5,46	4	---	3,98	3,23	3,82
Papaya (Selva)	Kg.	1,98	3,00	2,05	---	1,53	1,87	2,44	3,10	---	2,34	2,71	1,25
Pera Agua Criolla/Corriente	Kg.	---	---	---	---	3,83	5,06	5,50	5,48	---	---	---	---
Piña Criolla De Selva	Kg.	2,55	2,23	2,67	---	1,07	2,31	---	2,67	---	1,30	1,75	2,23
Piña Selva O Haway	Kg.	---	2,23	2,50	---	---	---	2,81	---	---	1,46	1,48	2,36
Plátano Bellaco (Selva)	Kg.	---	---	---	---	1,47	---	3,35	---	---	---	---	---
Plátano Isla (Selva)	Kg.	1,47	---	---	---	1,33	2,40	---	2,56	---	2,14	2,24	1,83
Plátano Palillo/Selva	Kg.	---	---	---	---	---	---	---	---	---	3,14	---	---
Plátano Seda (Selva)	Kg.	---	---	1,50	---	---	---	---	---	---	---	---	1,23
Plátano Seda Congo	Kg.	1,64	1,92	1,47	---	1,17	0,98	2,41	2,53	---	---	2,29	---
Sandía Var.	Kg.	---	---	2,00	---	1,17	1,43	2,03	1,56	---	---	2,01	1,50
Uva Alfonso Lavalett (Negra)	Kg.	---	---	---	---	3,47	3,00	5,21	4,03	---	3,75	3,04	2,75
Uva Italia /Americana-Nacional	Kg.	6,09	3,00	---	---	---	5,29	5,36	4,81	---	---	3,28	4,28
Uva Red Glove Nacional	Kg.	---	---	5,50	---	4,30	5,00	6,62	4,75	---	---	4,13	5,02
Agrícolas Agroindus. y Subproductos													
Aceite Alsol De 18 Lt.	Kg.	---	---	6,89	---	5,53	---	---	6,00	---	6,03	---	---
Aceite Cil Lata X18 Lt.	Kg.	---	---	6,73	---	5,77	6,18	---	6,10	---	---	---	5,70
Aceite Primor Clasico 12 X 1 Lt.	Kg.	7,71	6,94	7,84	---	7,53	7,28	7,26	7,06	---	6,96	7,21	6,95
Azucar Blanca Nacional	Kg.	---	---	2,50	---	2,53	2,00	2,91	---	---	2,27	2,40	2,03
Azucar Rubia Nacional	Kg.	2,27	2,20	2,07	---	2,17	1,78	2,57	2,01	---	1,97	2,20	1,77
Fideos Cogorno A Granel.	Kg.	---	3,27	5,00	---	3,03	3,48	3,14	3,09	---	4,01	3,25	---
Fideos Nicolini Tallarin	Kg.	4,40	4,33	4,87	---	4,23	4,23	4,04	---	---	4,25	4,61	---
Pecuario													
Carne Fresca De Oveja	Kg.	13,75	12,00	9,67	---	11,67	12,96	12,55	11,57	---	12,97	12,23	13,67
Carne Fresca De Pollo (Eviscerado)	Kg.	8,74	7,40	9,43	---	9,35	8,00	9,66	7,80	---	7,59	7,20	7,71
Carne Fresca De Porcino	Kg.	13,83	11,00	11,45	---	11,17	12,33	10,33	9,98	---	10,80	10,20	12,00
Carne Fresca De Vacuno	Kg.	13,75	10,00	9,27	---	8,63	10,00	9,97	8,58	---	12,29	10,88	11,33
Huevos Rosados	Kg.	4,45	5,00	5,93	---	5,32	5,66	5,76	5,25	---	5,15	5,58	4,66
Leche Fresca	Litro	1,56	2,50	2,00	---	1,93	1,53	1,77	1,25	---	1,74	1,95	1,83
Leche Fresca Gloria En Bolsa (10 B)	Litro	---	---	---	---	---	---	---	---	---	---	---	---
Leche Gloria Entera 410Gr.	Lta. G.	3,05	3,00	3,07	---	3,13	3,10	3,00	2,92	---	2,96	3,18	2,97

Continúa

Conclusión

Rubros/ Productos	Unidad de Medida	Lambayeque (Chiclayo)	Lima (Lima Metrop.)	Loreto (Iquitos)	Madre de Dios	Moque- gua	Pasco C. Pasco)	Piura	Puno	San Martín (Tarapoto)	Tacna	Tumbes	Ucayali (Pucallpa)
Tubérculos y Raíces													
Camote Amarillo	kg	0,92	1,66	2,87	---	---	1,51	---	---	1,13	1,41	1,24	2,11
Camote Morado/Leg/Mila/Mej/Pepi	kg	1,15	1,68	---	2,20	---	1,49	0,90	2,04	1,43	---	1,24	2,03
Olluco Largo (Sin Lavar/Lavado)	kg	3,05	3,07	9,11	2,19	---	---	2,20	---	---	3,11	---	---
Olluco Redondo (Sin Lavar/Lavado)	kg	2,26	2,48	---	---	---	2,23	---	2,79	3,49	3,12	4,00	3,14
Papa Amarilla/Tumbay/Tornillo/Otro	kg	1,45	2,81	3,47	---	---	2,13	2,42	---	2,33	2,55	2,50	3,03
Papa Canchan	kg	1,31	1,96	1,45	2,02	---	---	1,50	1,77	1,33	2,14	1,25	2,32
Papa Huamantanga	kg	---	2,38	---	---	---	2,19	---	---	---	---	---	---
Papa Huayro (Rojo-Moro-Negro)Run	kg	---	2,24	---	---	---	2,08	---	1,98	1,39	2,34	2,50	2,49
Papa Negra Andina	kg	1,41	1,70	---	---	---	1,31	---	1,61	---	---	---	---
Papa Perricholi	kg	1,32	1,77	---	1,48	---	---	---	---	---	---	1,40	---
Papa Peruanita	kg	---	2,57	1,73	3,02	---	2,20	---	2,06	---	2,18	2,00	---
Papa Unica	kg	1,44	1,70	---	---	---	---	1,00	1,72	---	1,75	1,13	---
Papa Yungay	kg	1,42	1,69	---	---	---	1,33	---	---	---	1,79	1,30	1,94
Yuca Amarilla/Legitim/Injerata(Cos/Se	kg	---	2,07	---	---	---	---	---	---	---	3,33	---	---
Yuca Blanca/Legitimo/Injerata(Cost/Si	kg	1,62	2,00	2,24	1,49	---	1,80	1,90	2,50	0,98	2,91	1,19	1,02
Hortalizas													
Aji Escabeche Fresco/Zanahor/Liso	Kg.	2,66	3,20	7,86	7,00	---	3,10	2,20	4,14	3,95	2,23	3,00	4,14
Aji Rocoto (Costa/Sierra/Selva)	Kg.	5,34	7,00	8,06	---	---	4,77	---	5,16	7,92	3,40	5,50	5,00
Aji Seco Panca	Kg.	11,12	15,26	---	16,34	---	13,43	12,60	15,88	12,47	12,02	12,00	---
Ajo Criollo O Napuri	Kg.	10,80	12,59	19,50	13,20	---	11,93	13,50	12,92	13,93	11,15	9,22	11,71
Ajo Morado/Barran/Legit/Aricota/Ot	Kg.	---	15,16	---	---	---	---	---	---	15,93	---	---	---
Cebolla Cabeza Roja/Maj/Tamb/Loc	Kg.	1,13	1,78	1,85	1,51	---	1,42	1,48	0,99	1,62	1,24	1,41	1,96
Tomate Marzano (Cuadr-Rt4/Ital/Ric	Kg.	1,44	2,41	3,32	2,13	---	2,09	2,31	1,98	1,75	1,38	1,47	2,16
Vainita Americana/Seda/Pito/Corrier	Kg.	3,23	3,67	6,26	4,07	---	3,03	3,37	3,70	4,67	3,82	4,28	3,62
Zanahoria (Criolla-Serrana)	Kg.	2,23	2,37	3,18	1,55	---	1,71	1,33	1,33	2,32	1,46	1,48	2,52
Zapallo Macre(Costa/Sierra/Selva)	Kg.	1,88	1,94	1,60	1,87	---	1,52	1,87	---	2,32	---	1,48	2,02
Legumbres													
Arveja Verde Americana/(Criolla/Ser	kg	---	5,07	---	4,35	---	---	---	---	4,67	4,02	---	---
Arveja Verde Blanca Criolla	kg	3,02	---	---	3,60	---	---	2,57	---	---	4,96	3,56	---
Arveja Verde Blanca Serrana	kg	2,17	4,35	5,01	3,94	---	4,04	3,52	3,98	---	4,00	---	4,14
Frijol Verde Canario	kg	2,22	5,20	---	---	---	---	---	---	8,50	---	3,49	---
Haba Verde Criolla	kg	---	---	---	---	---	---	---	---	2,93	---	4,00	---
Haba Verde Serrana	kg	2,27	2,52	7,03	2,62	---	1,95	---	2,64	---	2,95	---	3,08
Cereales													
Arroz Corriente	kg	1,66	2,27	2,70	2,65	---	2,34	1,91	2,34	1,95	2,69	2,00	2,65
Arroz Extra	kg	2,40	3,00	---	3,70	---	3,31	3,29	3,10	2,50	3,41	2,78	---
Arroz Superior	kg	1,99	2,65	3,50	3,13	---	2,71	2,57	2,65	2,23	3,24	2,50	3,03
Choclo Pardo	kg	3,35	---	---	---	---	---	---	---	---	4,53	---	---
Choclo Serrano Semilla Corriente	kg	---	---	9,01	---	---	---	---	---	---	---	---	---
Choclo Serrano Tipo Cuzco	kg	4,22	4,31	---	---	---	---	4,21	3,84	---	3,71	2,48	5,20
Menestras													
Frijol Canario	Kg.	8,62	9,42	8,22	8,36	---	8,59	6,70	8,38	8,19	5,74	8,67	7,14
Frijol Castilla	Kg.	2,49	4,41	3,86	5,01	---	4,64	2,74	5,08	2,97	---	3,00	3,13
Garbanzo Criollo	Kg.	3,79	6,75	7,91	7,96	---	6,55	7,43	7,02	5,47	7,00	7,77	7,03
Lenteja Seca Importada Americana	Kg.	3,63	4,62	4,49	4,92	---	4,23	4,31	4,16	4,20	4,01	4,41	4,10
Pallar / Pallar Seco Nacional	Kg.	3,74	5,45	7,70	6,97	---	6,04	---	6,08	6,95	6,13	6,00	6,51

Continúa

Conclusión

Rubros/ Productos	Unidad de Medida	Lambayeque (Chiclayo)	Lima (Lima Metrop.)	Loreto (Iquitos)	Madre de Dios	Moque- gua	Pasco C. Pasco	Piura	Puno	San Martín (Tarapoto)	Tacna	Tumbes	Ucayali (Pucallpa)
Frutas													
Chirimoya Cumbe	Kg.	---	6,30	---	---	---	---	---	---	5,67	6,40	6,33	---
Fresa Sancho	Kg.	---	---	---	---	---	---	---	---	---	---	---	---
Granadilla Costa (Norte)	Kg.	5,57	4,38	---	---	---	---	4,30	---	6,93	5,33	6,15	---
Granadilla Selva	Kg.	---	7,02	---	---	---	5,12	---	6,46	---	---	---	6,02
Limón Sutil Bolsa	Kg.	2,25	2,03	3,50	---	---	---	1,15	---	3,20	3,25	2,24	---
Limón Sutil Cajón	Kg.	---	3,00	---	3,41	---	2,73	---	4,10	---	---	---	4,04
Mandarina Malvácea (costa)	Kg.	---	---	---	---	---	---	4,11	---	---	---	2,63	---
Mandarina Rió De Oro/Murcott Cost	Kg.	---	---	---	---	---	---	---	---	---	---	---	---
Mandarina Satsuma (Costa)	Kg.	---	2,77	4,74	4,43	---	---	---	3,34	---	3,01	4,00	4,52
Mandarina Tangerina	Kg.	1,96	1,76	---	---	---	---	---	---	---	---	---	---
Mango Criollo Planta (Costa)	Kg.	---	---	---	---	---	---	---	---	---	---	---	---
Mango Edward Planta	Kg.	---	---	---	---	---	---	---	---	---	---	---	---
Mango Haden /Hayde (Planta)	Kg.	---	---	---	---	---	---	---	---	---	---	---	4,01
Manzana Cte/Para Agua	Kg.	2,19	2,87	3,53	2,45	---	---	1,35	2,48	2,84	2,63	2,67	2,95
Manzana Delicia (Costa)	Kg.	2,22	3,34	6,07	5,12	---	3,38	2,70	4,03	2,94	---	4,15	3,85
Manzana Israel	Kg.	2,33	3,15	---	---	---	---	2,44	---	2,91	---	3,33	3,02
Melocotón Blanquillo	Kg.	---	5,31	---	7,50	---	---	---	4,94	---	---	---	---
Melocotón Durazno Huayco	Kg.	5,96	6,19	---	7,98	---	---	6,74	4,83	---	4,84	6,67	6,66
Melón Coquito	Kg.	2,82	2,74	---	---	---	---	---	---	---	1,50	3,04	---
Naranja Tangelo Costa	Kg.	1,82	1,92	---	---	---	---	3,60	2,65	---	---	3,00	---
Naranja Tangelo Selva	Kg.	---	1,92	---	---	---	---	---	---	---	1,95	---	---
Naranja Valencia (Selva)	Kg.	1,33	1,76	1,93	2,13	---	1,10	2,44	0,93	0,89	2,14	1,20	1,16
Naranja Washington Naval(Costa)	Kg.	3,90	3,91	---	7,00	---	---	---	4,38	---	3,01	6,50	---
Palta Criolla Selva	Kg.	---	3,32	---	---	---	---	---	---	---	---	---	---
Palta Fuerte Costa	Kg.	4	4,7	8,35	6,87	---	---	3,79	5,37	8,9	5,79	4	5,02
Papaya (Selva)	Kg.	1,38	2,62	4,72	1,84	---	3,09	3,11	2,16	1,59	3,76	2,50	2,02
Pera Agua Criolla/Corriente	Kg.	---	5,00	---	---	---	---	---	4,75	5,90	2,65	6,88	---
Piña Criolla De Selva	Kg.	---	1,91	---	---	---	---	---	1,86	2,07	2,90	---	---
Piña Selva O Haway	Kg.	1,68	1,94	2,63	5,25	---	2,62	3,46	1,64	---	4,40	---	1,97
Plátano Bellaco (Selva)	Kg.	2,70	2,83	3,47	1,86	---	---	1,90	---	1,17	---	---	2,02
Plátano Isla (Selva)	Kg.	3,02	2,05	---	2,20	---	2,58	---	---	---	2,70	---	---
Plátano Palillo/Selva	Kg.	---	2,76	---	---	---	---	---	---	---	---	---	---
Plátano Seda (Selva)	Kg.	---	---	---	---	---	---	1,20	1,99	---	1,90	---	---
Plátano Seda Congo	Kg.	1,73	1,53	2,83	2,08	---	2,21	---	---	1,25	1,87	---	1,87
Sandia Var.	Kg.	1,86	1,83	2,53	2,30	---	---	2,34	---	1,48	---	1,17	2,02
Uva Alfonso Lavalett (Negra)	Kg.	2,44	3,58	---	6,77	---	4,36	4,18	3,88	---	---	4,75	4,67
Uva Italia /Americana-Nacional	Kg.	---	5,30	10,67	8,13	---	4,37	4,20	3,99	6,45	---	5,49	5,02
Uva Red Glove Nacional	Kg.	4,72	5,88	---	7,31	---	4,78	3,05	5,94	5,85	5,58	6,00	6,02
Agrícolas Agroindus. y Subproductos													
Aceite Alsol De 18 Lt.	Kg.	---	---	---	---	---	---	---	---	---	---	---	---
Aceite Cil Lata X18 Lt.	Kg.	5,37	---	---	6,45	---	7,43	---	---	---	6,50	---	5,15
Aceite Primor Clasico 12 X 1 Lt.	Kg.	6,85	6,97	7,41	7,50	---	7,98	7,34	7,26	7,43	7,14	7,50	7,64
Azucar Blanca Nacional	Kg.	1,89	2,30	2,03	2,50	---	---	2,90	3,03	---	2,46	2,20	2,17
Azucar Rubia Nacional	Kg.	1,65	1,95	2,41	2,75	---	2,71	2,21	2,87	1,83	2,55	1,80	2,27
Fideos Cogorno A Granel.	Kg.	3,65	3,29	---	---	---	3,90	---	---	---	---	---	3,97
Fideos Nicolini Tallarin	Kg.	4,91	4,25	2,42	4,35	---	4,43	---	4,20	4,45	4,45	---	3,52
Pecuario													
Carne Fresca De Oveja	Kg.	11,40	15,63	---	---	---	12,38	---	12,33	11,50	13,29	11,00	13,19
Carne Fresca De Pollo (Eviscerado)	Kg.	7,15	7,52	7,33	10,29	---	7,82	7,03	8,66	8,93	6,81	8,15	6,96
Carne Fresca De Porcino	Kg.	10,03	13,58	14,82	12,41	---	10,68	13,14	9,96	13,95	10,86	11,00	12,16
Carne Fresca De Vacuno	Kg.	13,14	---	17,17	9,67	---	10,16	17,57	8,29	12,00	9,97	11,00	11,18
Huevos Rosados	Kg.	4,98	5,16	4,38	5,35	---	4,94	3,83	5,76	3,94	5,44	5,06	5,44
Leche Fresca	Litro	1,31	---	3,00	1,96	---	---	2,50	1,97	1,50	1,61	2,00	2,02
Leche Fresca Gloria En Bolsa (10 Bols)	Litro	---	---	---	---	---	---	---	---	---	3,05	---	---
Leche Gloria Entera 410Gr.	Lta. G.	2,88	2,88	2,79	3,00	---	3,56	3,07	3,00	3,09	3,01	3,00	3,14

a/ En Lima, el precio mayorista de ajo es de variedad napuri

b/ En Lima, el precio corresponde a leche pasteurizada

c/ El precio corresponde a Chuleta de Carnero

c/ El precio corresponde a Chuleta de Cerdo

... Información No disponible

Fuente: Lima Metropolitana : Empresa de Mercados Mayoristas S.A. (EMMSA), Mercado Mayorista N° 2 de Frutas-La Victoria, Mercado Santa Anita, Centros de Acopio de Aves y Camales, Resto de Ciudades; INEI, Direcciones Regionales y Subregionales de Agricultura.

Elaboración: Ministerio de Agricultura y Riego - Oficina de Estudios Económicos y Estadísticos

Cuadro N° 76

LIMA METROPOLITANA: INGRESO MENSUAL DE PRINCIPALES TUBÉRCULOS Y RAÍCES,
AL MERCADO MAYORISTA N°1

Período: enero-diciembre 2012 y enero-julio 2013

(t)

Mes	TOTAL			Principales tubérculos y raíces											
				Papa			Camote			Olluco			Yuca		
	2012	2013	Var.%	2012	2013	Var.%	2012	2013	2012	2012	2013	Var.%	2012	2013	Var.%
ene	54 151	46 469	-14,19	45 527	35 994	-20,94	5 529	5 458	-1,28	1 862	1 413	-24,11	1 233	3 604	192,30
feb	51 347	46 931	-8,60	43 601	37 589	-13,79	5 025	4 951	-1,47	1 600	1 119	-30,06	1 121	3 272	191,88
mar	55 440	50 791	-8,39	47 608	40 078	-15,82	5 472	5 535	1,15	1 390	1 675	20,50	970	3 503	261,13
abr	51 116	47 610	-6,86	43 565	37 339	-14,29	5 015	4 874	-2,81	1 270	2 020	59,06	1 266	3 377	166,75
may	54 542	45 125	-17,27	46 617	35 762	-23,29	5 205	4 529	-12,99	1 212	1 447	19,39	1 508	3 387	124,60
jun	51 957	41 052	-20,99	43 900	31 368	-28,55	5 202	4 254	-18,22	1 186	1 566	32,04	1 669	3 864	131,5
jul	54 079	43 261	-20,00	46 205	33 577	-27,33	5 217	4 049	-22,39	1 149	1 372	19,41	1 508	4 263	182,69
ago	54 707			45 667			5 657			1 513			1 870		
set	48 556			40 546			5 315			1 048			1 647		
oct	44 734			36 576			5 283			1 143			1 732		
nov	44 909			34 389			5 622			1 392			3 506		
dic	34 859			25 779			4 433			1 267			3 380		
ene - jul	372 632	321 239	-13,79	317 023	251 707	-20,60	36 665	33 650	-8,22	9 669	10 612	9,75	9 275	25 270	172,45
ene-dic	600 397			499 980			62 975			16 032			21 410		

Fuente: Empresa de Mercados Mayoristas S.A.

Elaboración: Ministerio de Agricultura y Riego - Oficina de Estudios Económicos y Estadísticos

Cuadro N° 77

LIMA METROPOLITANA: INGRESO MENSUAL DE PRINCIPALES HORTALIZAS,
AL MERCADO MAYORISTA N°1

Período: enero-diciembre 2012 y enero-julio 2013

(t)

Mes	TOTAL			Principales hortalizas																	
				Ajo			Cebolla			Choclo			Tomate			Zanahoria			Zapallo		
	2012	2013	Var.%	2012	2013	Var.%	2012	2013	Var.%	2012	2013	Var.%	2012	2013	Var.%	2012	2013	Var.%	2012	2013	Var.%
ene	34 312	41 416	20,70	1 934	2 913	50,62	12 370	12 573	1,64	10 579	7 533	-28,79	1 812	8 639	376,77	6 694	6 318	-5,62	923	3 440	272,70
feb	35 101	41 613	18,55	1 856	2 371	27,75	11 230	12 203	8,66	13 078	8 819	-32,57	1 582	7 899	399,30	6 564	7 191	9,55	791	3 130	295,70
mar	39 051	46 816	19,88	1 838	2 431	32,26	13 445	13 469	0,18	14 179	11 703	-17,46	1 616	8 200	407,43	7 130	7 533	5,65	843	3 480	312,81
abr	37 626	45 407	20,68	1 764	2 367	34,18	13 387	13 507	0,90	13 077	9 661	-26,12	1 475	9 123	518,51	7 195	7 520	4,52	728	3 229	343,54
may	36 303	44 767	23,31	1 459	2 075	42,22	11 723	14 854	26,71	13 086	7 343	-43,89	1 642	10 257	524,67	7 484	7 071	-5,52	909	3 167	248,40
jun	32 313	37 100	14,81	1 567	2 358	50,48	10 496	10 262	-2,23	10 514	5 611	-46,63	1 435	9 047	530,45	7 335	6 348	-13,46	966	3 474	259,63
jul	30 128	37 219	23,54	1 689	2 242	32,74	9 957	10 759	8,05	8 535	4 855	-43,12	1 557	8 862	469,17	7 452	7 087	-4,90	938	3 414	263,97
ago	29 538			1 677			10 340			7 577			1 356		7 525				1 063		
set	29 614			1 448			10 091			7 993			1 291		7 810				981		
oct	30 324			2 017			9 804			9 164			1 369		7 024				946		
nov	40 584			3 764			13 947			7 667			6 690		5 688				2 828		
dic	34 451			3 260			10 840			6 227			6 834		4 869				2 421		
ene - jul	244 834	294 338	20,22	12 107	16 757	38,41	82 608	87 627	6,08	83 048	55 525	-33,14	11 119	62 027	457,85	49 854	49 068	-1,58	6 098	23 334	282,65
ene-dic	409 345			24 273			137 630			121 676			28 659		82 770				14 337		

Fuente: Empresa de Mercados Mayoristas S.A.

Elaboración: Ministerio de Agricultura y Riego - Oficina de Estudios Económicos y Estadísticos

Cuadro N° 78
LIMA METROPOLITANA: INGRESO MENSUAL DE PRINCIPALES LEGUMBRES
AL MERCADO MAYORISTA N°1
Período: enero-diciembre 2012 y enero-julio 2013
(t)

Mes	TOTAL			Principales legumbres								
	2012	2013	Var.%	Arveja			Haba			Vainita		
				2012	2013	Var.%	2012	2013	Var.%	2012	2013	Var.%
ene	5 530	6 693	21,03	3 144	3 728	18,58	1 230	1 438	16,91	1 156	1 527	32,09
feb	5 244	6 794	29,56	3 094	4 400	42,21	960	1 420	47,92	1 190	974	-18,15
mar	4 972	7 980	60,50	3 014	5 537	83,71	1 063	1 633	53,62	895	810	-9,50
abr	4 867	7 687	57,94	3 208	4 874	51,93	1 092	1 682	54,03	567	1 131	99,47
may	4 937	6 463	30,91	2 856	4 174	46,15	1 367	1 009	-26,19	714	1 280	79,27
jun	5 545	5 842	5,36	3 575	3 555	-0,56	922	817	-11,39	1 048	1 470	40,27
jul	5 754	5 649	-1,82	3 637	3 414	-6,13	775	866	11,74	1 342	1 369	2,01
ago	5 309			2 902			1 096			1 311		
set	4 513			2 433			828			1 252		
oct	4 317			2 369			629			1 319		
nov	6 652			3 386			1 937			1 329		
dic	4 833			2 026			1 467			1 340		
ene - jul	36 849	47 108	27,84	22 528	29 682	31,76	7 409	8 865	19,65	6 912	8 561	23,86
ene-dic	62 473			35 644			13 366			13 463		

Fuente: Empresa de Mercados Mayoristas S.A.

Elaboración: Ministerio de Agricultura y Riego - Oficina de Estudios Económicos y Estadísticos

Cuadro N° 79

**LIMA METROPOLITANA: INGRESO MENSUAL DE PRINCIPALES FRUTAS
A LOS MERCADOS MAYORISTAS DE FRUTAS
Período: enero-diciembre 2012 y enero-julio 2013
(t)**

Mes	TOTAL			Principales frutas											
				Limón			Mandarina			Naranja			Manzana		
	2012	2013	Var.%	2012	2013	Var.%	2012	2013	Var.%	2012	2013	Var.%	2012	2013	Var.%
ene	54 527	60 551	11,05	10 323	12 626	22,31	2 326	2 413	3,76	7 834	8 914	13,80	5 825	6 056	3,96
feb	53 540	57 486	7,37	9 702	12 423	28,05	2 390	2 449	2,46	8 045	8 740	8,64	5 506	5 456	-0,91
mar	58 360	63 868	9,44	10 774	12 558	16,56	3 807	4 035	5,97	8 458	8 997	6,37	5 913	6 310	6,72
abr	57 768	62 594	8,35	9 948	10 973	10,30	4 983	5 672	13,83	8 567	8 366	-2,35	5 816	6 717	15,48
may	61 728	65 898	6,76	8 506	10 360	21,80	6 525	6 611	1,32	9 530	9 445	-0,90	6 192	6 603	6,63
jun	62 442	65 461	4,84	8 485	9 269	9,24	8 183	8 304	1,47	9 207	10 092	9,61	6 184	6 409	3,64
jul	64 479	68 025	5,50	7 422	8 615	16,07	8 131	8 345	2,64	11 016	11 833	7,42	6 271	6 539	4,27
ago	61 123			6 741			5 842			12 464			6 447		
set	60 338			6 632			6 628			11 147			6 206		
oct	59 990			6 901			6 117			10 252			6 271		
nov	60 488			11 139			4 535			8 918			6 053		
dic	58 220			10 088			2 809			8 997			6 553		
ene - jul	412 844	443 884	7,52	65 160	76 824	17,90	36 345	37 829	4,08	62 658	66 387	5,95	41 708	44 090	5,71
ene-dic	713 005			10 323			62 277			114 437			73 238		

Continúa

Conclusión

Mes	Principales frutas											
	Papaya			Palta			Piña			Plátano		
	2012	2013	Var.%	2012	2013	Var.%	2012	2013	Var.%	2012	2013	Var.%
ene	3 520	3 851	9,40	1 600	1 466	-8,39	4 647	5 184	11,57	18 453	20 040	8,60
feb	3 586	3 775	5,25	1 705	1 648	-3,29	4 851	4 970	2,45	17 754	18 025	1,53
mar	3 557	4 133	16,19	1 821	1 666	-8,53	5 109	5 318	4,09	18 921	20 853	10,21
abr	3 377	3 970	17,54	1 952	1 798	-7,88	4 894	4 845	-1,00	18 229	20 253	11,10
may	3 897	4 095	5,07	2 195	2 052	-6,52	5 414	5 005	-7,55	19 468	21 727	11,60
jun	3 812	3 796	-0,42	1 910	2 083	9,05	4 900	4 631	-5,50	19 760	20 877	5,65
jul	3 950	4 008	1,47	2 148	2 618	21,89	5 217	4 813	-7,75	20 325	21 254	4,57
ago	3 637			2 236			4 607			19 148		
set	3 531			2 295			4 723			19 176		
oct	3 978			2 067			4 978			19 426		
nov	3 794			1 484			4 850			19 715		
dic	4 138			1 616			5 250			18 769		
ene-jul	25 700	27 627	7,50	13 331	13 331	0,00	35 033	34 767	-0,76	132 910	143 029	7,61
ene-dic	44 776			23 030			59 441			229 146		

Fuente: Mercado N° 2 de Frutas y Cooperativa de Plátano Tupac Amaru.

Elaboración: Ministerio de Agricultura y Riego - Oficina de Estudios Económicos y Estadísticos

Cuadro Nº 80
LIMA METROPOLITANA: INGRESO DE PAPA AL MERCADO MAYORISTA Nº 1
POR MES, SEGÚN LUGAR DE PROCEDENCIA
Período: enero-diciembre 2012 y enero-julio 2013
(t)

Mes/año	Total papa		Lima		Huánuco		Junín		Pasco		Ica		La Libertad								
	2012	2013	2012	2013	2012	2013	2012	2013	2012	2013	2012	2013	2012	2013							
ene	45 527	35 994	-20,94	-54,33	11 070	5 056	17 419	-31,45	6 799	8 575	26,12	1 495	1 188	-20,54	0	0	#DIV/0!	103	204	98,06	
feb	43 601	37 589	-13,79	-35,15	1 172	760	18 795	-31,22	14 282	13 526	-5,29	2 604	1 549	-40,51	30	0	-100,00	872	716	-17,89	
mar	47 608	40 078	-15,82	33,67	196	262	11 105	8 748	-21,22	19 804	16 309	-17,65	4 477	2 895	-35,34	0	0	0,00	1 084	378	-65,13
abr	43 565	37 339	-14,29	51	574	1 025,49	4 301	3 911	-9,07	18 318	14 552	-20,56	4 293	2 868	-33,19	0	0	0,00	259	206	-20,46
may	46 617	35 762	-23,29	22	275	1 150,00	2 039	2 002	-1,81	20 345	15 623	-23,21	3 546	2 249	-36,58	20	9	-55,00	13	1 184	9 007,69
jun	43 900	31 368	-28,55	18	55	205,56	2 737	2 592	-5,30	18 844	10 913	-42,09	2 834	1 852	-34,65	0	0	0,00	0	2 816	0,00
jul	46 205	33 557	-27,37	2 315	1 152	-50,24	3 739	2 777	-25,73	13 779	8 338	-39,49	2 908	1 897	-34,77	2 666	3 765	41,22	25	4 358	17 332,00
ago	45 667			5 139			4 553		7 345		2 027				13 270				24		
set	40 546			5 182			6 846		2 978		575				17 394				156		
oct	36 576			12 366			10 587		259		7 509				310				96		
nov	34 389			16 544			13 947		69		19										
dic	25 779			9 754			12 524		529												
ene-jul	317 023	251 687	-20,61	14 844	8 134	-45,20	68 125	50 376	-26,05	112 171	87 836	-21,69	22 157	14 498	-34,57	2 716	3 765	38,62	2 356	920	80,17
ene-dic	499 980	63 829		116 582			130 012		25 616		41 218								2 632		

Mes/año	Huancavelica		Ancash		Arequipa		Apurímac		Ayacucho		Cajamarca		Cusco								
	2012	2013	2012	2013	2012	2013	2012	2013	2012	2013	2012	2013	2012	2013							
ene	122	56	-54,10	0	0,00	351	785	123,65	2	170	8 400,00	176	2 522	1 332,95	0	19	0,00	0	0	0,00	
feb	429	521	21,45	9	-100,00	2 453	2 522	2,81	31	204	558,06	2 924	4 726	61,63	0	138	0,00	0	0	0,00	
mar	1 233	1 563	26,76	12	-100,00	1 268	1 036	-18,30	515	1 035	100,97	7 914	7 687	-2,87	0	165	0,00	0	0	0,00	
abr	1 539	1 543	0,26	0	21	0,00	1 179	761	-35,45	2 367	1 290	-45,50	11 225	11 549	2,89	0	64	0,00	33	0	-100,00
may	1 297	723	-44,26	9	-100,00	1 755	1 464	-16,58	2 512	1 962	-21,89	15 059	10 241	-31,99	0	30	0,00	0	0	0,00	
jun	910	486	-46,59	21	-100,00	2 243	2 345	4,55	1 821	1 221	-32,95	14 472	9 028	-37,62	0	0	0,00	0	60	0,00	
jul	718	482	-32,87	0	41	0,00	2 520	2 092	-16,98	2 502	1 222	-51,16	15 016	7 433	-50,50	17	0	0,00	0	0	0,00
ago	343			7		335		3 066		3 066		9 558			0	0			0		
set	313			25		422		3 066		3 589		3 589			0	0			0		
oct	97			8		1 207		2 085		446		446			0	0			0		
nov	21			12		224		430		104		104			0	0			0		
dic	7					26		15		31		31			0	0			0		
ene-jul	6 248	5 374	-13,99	51	62	21,57	11 769	11 005	-6,49	9 750	7 104	-27,14	66 786	53 186	-20,36	17	416	2 347,06	33	60	81,82
ene-dic	7 029	103		103		13 983		18 412		80 514		17	416	2 347,06	33	60	81,82		33		

Fuente : Empresa de Mercados Mayoristas S.A.,
 Elaboración: Ministerio de Agricultura y Riego - Oficina de Estudios Económicos y Estadísticos

Cuadro Nº 81

LIMA METROPOLITANA : INGRESO, SALIDA Y STOCK DE CARNE VACUNO, OVINO, POLLO Y
 MENUENCIAS DE VACUNO IMPORTADAS SEGÚN MES .

Período : enero - diciembre 2012 y enero - julio 2013 p/

(t)

Mes	Año	CARNE VACUNO					CARNE OVINO				
		Stock inicial	Ingreso	Salida (Ventas)		Stock final	Stock inicial	Ingreso	Salida (Ventas)		Stock final
				Lima Metrop.	Provincia				Lima Metrop.	Provincia	
ene	2012	38	320	98	--	260	0,00	0,00	0,00	--	0,00
	2013	435	300	90	--	645	0,00	0,00	0,00	--	0,00
feb	2012	260	300	307	--	254	0,00	0,00	0,00	--	0,00
	2013	478	270	195	--	553	0,00	0,00	0,00	--	0,00
mar	2012	254	200	208	--	246	0,00	0,00	0,00	--	0,00
	2013	553	270	241	--	582	0,00	0,00	0,00	--	0,00
abr	2012	246	300	298	--	249	0,00	0,00	0,00	--	0,00
	2013	582	330	363	--	549	0,00	0,00	0,00	--	0,00
may	2012	249	130	175	--	203	0,00	0,00	0,00	--	0,00
	2013	549	240	251	--	538	0,00	0,00	0,00	--	0,55
jun	2012	203	300	294	--	209	0,00	0,00	0,00	--	0,00
	2013	538	200	323	--	415	0,55	1,5	0,0	--	2,05
jul	2012	209	230	166	--	258	0,00	0,00	0,00	--	0,00
	2013	415	370	103	--	682	2,05	0,00	0,65	--	1,40
ago	2012	258	210	151	--	317	0,00	0,00	0,00	--	0,00
	2013										
set	2012	317	190	184	--	322	0,00	0,00	0,00	--	0,00
	2013										
oct	2012	322	190	103	--	409	0,00	0,00	0,00	--	0,00
	2013										
nov	2012	409	210	320	--	299	0,00	0,00	0,00	--	0,00
	2013										
dic	2012	299	260	124	--	435	0,00	0,00	0,00	--	0,00
	2013										

Mes	Año	MENUENCIAS DE VACUNO					CARNE POLLO				
		Stock inicial	Ingreso	Salida (Ventas)		Stock final	Stock inicial	Ingreso	Salida (Ventas)		Stock final
				Lima Metrop.	Provincia				Lima Metrop.	Provincia	
ene	2012	1 279	1 500	1 546	--	1 233	116	260	102	--	273
	2013	2 668	1 380	1 410	--	2 638	388	180	80	--	488
feb	2012	1 233	2 500	1 039	--	2 693	273	115	83	--	306
	2013	2 522	1 600	1 961	--	2 160	335	260	179	--	416
mar	2012	2 693	1 400	2 688	--	1 406	306	148	39	--	415
	2013	2 160	1 100	1 407	--	1 853	416	150	187	--	379
abr	2012	1 406	1 700	1 202	--	1 903	415	220	249	--	387
	2013	1 853	1 800	1 866	--	1 787	379	240	129	--	489
may	2012	1 903	1 200	1 352	--	1 752	387	120	172	--	335
	2013	1 787	1 600	1 465	--	1 922	489	140	102	--	527
jun	2012	1 752	1 500	1 396	--	1 856	335	110	155	--	290
	2013	1 922	1 300	1 247	--	1 975	527	110	63	--	575
jul	2012	1 856	1 700	1 104	--	2 594	290	160	90	--	360
	2013	1 975	1 100	1 180	--	1 894	575	110	195	--	490
ago	2012	2 594	1 500	2 062	--	2 032	360	380	20	--	720
	2013										
set	2012	2 032	1 100	1 040	--	2 092	720	180	327	--	573
	2013										
oct	2012	2 092	1 800	1 193	--	2 698	573	140,0	115	--	598
	2013										
nov	2012	2 698	1 400	1 007	--	3 091	598	160	177	--	581
	2013										
dic	2012	3 091	1 300	1 723	--	2 668	581	70	262	--	388
	2013										

p/ Preliminar

-- magnitud cero

Fuente: Cámaras Frigoríficas

Elaboración: Ministerio de Agricultura y Riego - Oficina de Estudios Económicos y Estadísticos



Comercio Externo

volver

Cuadro	Descripción	Pág.
82	<i>Volumen mensual de Exportación de principales productos agrícolas. julio 12/13* (t)</i>	121
83	<i>Valor mensual de Exportación de principales productos agrícolas. julio 12/13* (miles \$ FOB)</i>	123
84	<i>Volúmen de importación de principales productos agropecuarios. julio 12/13* (t)</i>	125
85	<i>Valor FOB de importaciones de principales productos agropecuarios. julio 12/13* (miles de US\$)</i>	127
86	<i>Valor CIF de importaciones de principales productos agropecuarios. julio 12/13* (miles de US\$)</i>	129
87	<i>Cotización Internacional de principales productos agropecuarios</i>	131
88	<i>Volumen de Exportación de especies forestales maderables y no maderables con permiso CITES, según país destino, julio 2013</i>	132
89	<i>Volumen de Exportación de especies forestales maderables y no maderables sin permiso CITES, según país destino, julio 2013</i>	132

Cuadro Nº 82
VOLUMEN MENSUAL DE EXPORTACION DE PRINCIPALES PRODUCTOS AGRICOLAS
Periodo: Enero - Julio 2012/2013 p/
(toneladas)

Subpartida nacional	Productos	Total Anual 2012	Enero - Julio		Var. %	Julio		Var. %
			2012	2013		2012	2013	
TRADICIONAL								
Algodón								
5201001000	Algodón Pima y Supima	0,0	0,0	0,0	--	0,0	0,0	--
5201002000	Algodón Tanguis	1 452,6	721,1	98,2	-86,4	72,0	21,4	-70,3
5201003000	Algodón áspero y semiaspero	121,9	98,3	22,2	-77,4	0,0	0,3	--
5201009000	L.D. Tipos de Algodón	0,0	0,0	0,0	-100,0	0,0	0,0	--
5202990000	L.D. Desperdicios de Algodón	265,6	183,8	227,8	23,9	37,6	12,0	-68,1
170113-114	Azúcar de caña	46 610,0	28 328,0	40 362,4	42,5	30,8	592,5	--
0901110000	Café sin descafeinar	265 047,9	91 767,2	70 474,0	-23,2	27 672,8	24 319,7	-12,1
NO TRADICIONAL								
Agroindustriales								
Aceites								
1509100000	Aceite de oliva virgen	149,0	33,6	311,8	827,6	0,1	216,1	--
1511100000	Aceite de palma en bruto	0,0	0,0	7 517,7	--	0,0	0,0	--
1511900000	Aceite de palma refinado	0,0	0,0	97,1	--	0,0	26,7	--
1515900090	L. d. grasas y aceites vegetales	904,5	734,1	744,8	1,5	83,0	116,2	40,0
3301130000	Aceite esencial de limón	344,1	297,2	353,1	18,8	80,1	58,4	-27,1
Aceitunas preparadas								
2001901000	Aceitunas Preparadas en Vinagre	151,0	104,9	47,6	-54,6	0,0	7,9	--
2005700000	Aceitunas Preparadas sin Vinagre	25 651,0	14 558,8	10 369,9	-28,8	2 997,0	1 601,0	-46,6
0402911000	Leche evaporada s/ azúcar	80 673,9	50 594,4	45 124,2	-10,8	6 691,3	6 560,7	-2,0
1108120000	Almidón de maíz	4 267,8	1 558,9	1 655,1	6,2	228,4	201,4	-11,8
2308001000	Harina de flores de marigold	2 042,0	728,5	939,4	28,9	358,8	83,6	-76,7
1101000000	Harina de trigo	4 408,4	1 926,0	1 602,2	-16,8	89,3	264,1	195,8
1905310000	Prod. d panadería, pastelería o galletería	22 326,0	12 574,1	12 065,3	-4,0	2 186,2	2 279,6	4,3
Hortalizas y frutas preparadas								
2004900000	L. d. hortalizas preparadas congeladas	170,6	170,6	22,6	-86,7	27,2	21,0	-22,9
2005510000	Frijoles desvainados s/congelar	11 639,8	3 288,3	1 667,8	-49,3	650,1	381,3	-41,3
2005600000	Espárragos en conserva	79 339,6	41 663,9	38 302,1	-8,1	6 562,7	3 915,4	-40,3
2005590000	Frijoles preparados sin desvainar ni congelar	1 129,3	442,2	709,3	60,4	118,5	0,0	-100,0
2005991000	Alcachofas preparadas	48 983,5	13 843,4	16 798,0	21,3	1 954,2	1 747,1	-10,6
2005909000	L. d. hortalizas preparadas sin congelar	73 606,9	36 848,8	36 022,0	-2,2	4 811,5	5 719,0	18,9
2008910000	Palmitos preparados	2 238,3	1 429,4	1 030,9	-27,9	256,0	83,2	-67,5
200820	Piña en conserva (en agua)	0,1	0,1	18,9	--	0,1	18,9	--
2002900000	Tomates preparados, l.d.- pasta de tomate	8 949,6	4 872,0	7 416,9	52,2	825,8	1 062,5	28,7
2007999100	L. d. confituras, jaleas y mermelada de fruta	3 379,0	1 325,2	2 425,4	83,0	361,0	277,4	-23,1
2008993000	Mangos preparados o conservados	5 637,1	5 090,2	5 212,4	2,4	168,0	336,0	100,0
2007999200	L. d. pure y pastas de frutas	657,0	569,9	835,3	46,6	109,5	119,2	8,9
Jugos de frutas azucaradas								
20098013 - 19	Jugo de las demás frutas	2 801,2	1 933,3	4 128,8	113,6	85,3	355,6	316,6
20093	Jugo de los demás agrios	12 247,1	6 748,1	7 063,4	4,7	1 251,0	885,3	-29,2
2009892000	Jugo de maracuya	8 649,3	5 459,9	3 551,5	-35,0	1 273,5	873,8	-31,4
2009891000	Jugo de papaya	0,0	0,0	0,0	--	0,0	0,0	--
20094	Jugo de piña	4,6	1,2	7,2	476,5	0,0	0,0	--
Cacao								
180100	Cacao en grano crudo	25 122,0	10 115,4	12 044,0	19,1	2 936,1	3 129,2	6,6
1803200000	Cacao en pasta, desgrasada	416,5	46,4	725,9	--	2,4	244,2	--
1803100000	Cacao en pasta sin desgrasar	332,5	204,6	117,6	-42,5	31,7	33,7	6,3
1805000000	Cacao en polvo	2 568,8	1 500,2	1 621,6	8,1	274,6	428,2	56,0
1802000000	Cascara, cascarilla de cacao	525,4	413,3	160,5	-61,2	140,3	0,0	-100,0
180400	Manteca de cacao	9 125,0	3 837,3	4 270,7	11,3	725,3	744,3	2,6
Cereales								
1008509000	Quinua	10 540,1	5 868,7	7 897,4	34,6	1 429,7	1 743,0	21,9
Maíz								
1005909000	Los demás tipos de maíz	1 741,5	937,7	1 022,7	9,1	177,4	183,0	3,2
1005903000	Maíz blanco gigante del cuzco	5 963,9	2 342,4	2 461,3	5,1	551,0	473,5	-14,0
1005904000	Maíz morado	434,6	177,5	301,6	69,9	26,6	27,2	2,4
1005902000	Maíz reventon	193,3	5,1	100,1	--	0,0	0,2	697,1
Colorantes								
Achiote								
1404901000	Achiote	214,5	124,9	58,3	-53,3	20,1	0,1	-99,7
3203001400	Extracto de achiote (annato powder)	539,9	335,5	341,9	1,9	68,8	77,7	13,0
Cochinilla								
0511991000	Cochinilla e insectos similares	221,4	44,8	137,7	207,3	13,4	16,9	26,4
3203002100	Carmin de cochinilla	692,1	408,7	350,4	-14,3	52,1	39,5	-24,2
Curcuma								
0910300000	Curcuma	540,7	249,8	358,6	43,6	2,1	61,4	--
3203001700	Extracto de palillo (curcumina)	15,1	8,4	10,5	24,5	1,7	2,9	70,7
3203001600	Extracto de maíz morado (antocianina)	1,1	1,0	0,6	-41,5	0,2	0,0	-80,0
3203002900	L. d. materias colorantes de origen animal	0,0	0,0	0,1	--	0,0	0,0	--
3203001900	Los demás extractos de origen vegetal	421,3	258,7	89,4	-65,4	49,3	21,4	-56,5

Continúa

Conclusión

Subpartida nacional	Productos	Total Anual 2012	Enero - Julio		Var. %	Julio		Var. %
			2012	2013		2012	2013	
	Frutas							
	Aceitunas							
0709902000	Aceitunas	0,0	0,0	0,0	--	0,0	0,0	--
0711200000	Aceitunas en salmuera	18 956,0	9 222,3	9 713,0	5,3	2 114,7	1 794,3	-15,1
08024	Castañas	2,2	0,0	1,2	--	0,0	0,0	--
080111 - 080119	Cocos frescos	392,5	263,5	348,3	32,2	72,5	99,3	37,0
0804100000	Dátiles frescos o secos	0,0	0,0	0,0	-100,0	0,0	0,0	--
0811109000	Fresas congeladas	6 963,6	1 584,5	3 902,3	146,3	0,0	72,8	--
0805501000	Limones	25,8	25,8	27,2	5,4	0,0	0,0	--
0805502100	Limón sutil	2 017,9	1 249,4	1 379,7	10,4	151,3	171,5	13,3
080520	Mandarinas	92 849,5	67 595,3	64 588,4	-4,4	35 193,3	32 189,9	-8,5
0804502000	Mangos	107 316,3	81 595,9	99 555,2	22,0	10,7	56,3	425,2
0807190000	Melones	310,6	310,6	163,4	-47,4	19,2	0,0	-100,0
080121 - 22	Nueces del brasil	3 216,7	1 533,9	2 317,0	51,0	442,0	571,4	29,3
0804400000	Paltas	92 797,3	74 572,2	98 320,2	31,8	23 195,5	28 673,5	23,6
0804300000	Piñas	18,9	2,7	7,9	191,0	0,0	0,0	--
0803	Plátanos	139 092,2	84 675,6	84 331,0	-0,4	13 575,9	12 295,8	-9,4
0806100000	Uvas	163 060,1	61 357,1	62 288,3	1,5	141,8	80,0	-43,5
0810	L.d. frutos frescos	6 138,4	6 089,5	7 271,7	19,4	27,4	28,6	4,4
081190	L.d. frutos sin cocer	23 919,3	19 568,0	27 870,0	42,4	1 926,9	1 252,8	-35,0
081400	Cortezas de agrios, frescas, congeladas o secas	6 122,2	5 482,2	5 714,2	4,2	238,4	403,0	69,0
	Hortalizas frescas o secas							
	Ajos							
070320	Ajos frescos	5 341,5	3 252,2	1 113,9	-65,7	491,8	118,4	-75,9
0712901000	Ajos secos	0,1	0,1	0,0	-100,0	0,0	0,0	-100,0
	Cebollas							
0703100000	Cebollas frescas	161 238,4	52 487,7	53 251,5	1,5	11 523,1	11 122,0	-3,5
0712200000	Cebollas secas	100,8	41,0	4,5	-88,9	11,7	0,0	-100,0
0709200000	Espárragos frescos	131 806,4	56 475,9	57 707,4	2,2	11 393,4	10 472,5	-8,1
0705110000	Repolladas frescas o refrigeradas	262,3	133,6	122,3	-8,5	26,3	15,1	-42,6
0710290000	L. d. hortalizas de vaina cocidas congeladas	39,8	9,8	3,6	-63,0	0,0	0,0	--
0708900000	L. d. hortalizas desvainadas frescas	556,1	204,0	143,7	-29,6	63,0	76,9	22,0
070990 2/	L.d. hortalizas frescas	2 658,9	1 026,0	2 144,6	109,0	136,8	52,4	-61,7
0710100000	Papas congeladas	143,2	94,8	91,8	-3,1	21,5	16,9	-21,3
0702000000	Tomates frescos	330,9	141,0	23,1	-83,6	46,9	0,1	-99,8
071080	L. d. hortalizas cocidas congeladas							
0710801000	Espárragos congelados	14 174,5	7 265,0	5 463,3	-24,8	601,3	671,6	11,7
0710809000	L.d. hortalizas cocidas congeladas	5 182,6	2 262,1	2 246,8	-0,7	392,2	184,5	-52,9
0712909000	L. d. hortalizas secas	1 335,3	822,0	435,8	-47,0	90,3	30,4	-66,3
0713509000	Habas, haba caballar y menor	1 595,2	838,3	822,4	-1,9	142,7	201,5	41,2
0713909000	Las demás hortalizas secas desvainadas	50,5	40,1	182,6	355,2	1,0	0,1	-93,6
	Prod. Géneros capsicum (Paprika)	50 452,2	32 504,4	22 473,1	-30,9	3 503,7	2 991,7	-14,6
	Menestras							
	Frijoles							
0710220000	Frijoles congelados	1 626,4	441,1	116,5	-73,6	354,5	70,1	-80,2
0708200000	Frijoles frescos o refrigerados	4 885,6	2 352,1	1 545,1	-34,3	1 072,3	778,9	-27,4
071331	Frijoles secos	38 389,2	22 440,3	18 052,0	-19,6	4 790,2	1 312,9	-72,6
0713209000	Garbanzos	0,0	0,0	8,4	--	0,0	1,0	--
	Pelos e hilados finos							
5108100000	Hilados de pelo fino cardado	2,0	0,7	0,1	-91,1	0,0	0,0	-100,0
5108200000	Hilados de pelo fino peinado	908,2	665,3	610,4	-8,2	85,9	83,9	-2,3
51053	Pelo fino cardado o peinado	2 448,6	1 645,5	1 728,4	5,0	117,7	218,3	85,5
	Otros							
060310	Flores y capullos	2 248,1	1 259,3	1 288,7	2,3	175,9	207,2	17,8
1211300000	Hoja de coca	137,9	91,8	69,1	-24,8	0,0	23,0	--
1211400000	Paja de adormidera	0,0	0,0	0,0	--	0,0	0,0	--
1211903000	Orégano	4 968,8	2 744,4	3 334,1	21,5	510,0	489,1	-4,1
1211905000	Uña de gato	208,2	116,9	98,0	-16,2	17,5	17,1	-2,4
121190	L. d. plantas, semillas y frutos para medicina y per	2 060,6	1 088,0	1 302,2	19,7	104,5	54,6	-47,7
1404200000	Linteres de algodón	0,0	0,0	0,0	--	0,0	0,0	--
2401101000	Tabaco negro	23,4	0,0	18,0	--	0,0	0,0	--
1404902000	Tara	18 239,0	8 770,0	9 262,2	5,6	1 443,7	1 084,7	-24,9
0902400000	Te	0,9	0,0	0,0	-25,7	0,0	0,0	-100,0

p/Preliminar

1/ No incluye Lanas ni Forestales

2/ Incluye 07099010 y 07099090

Fuente: Superintendencia Nacional de Administración Tributaria - SUNAT

Elaboración: Ministerio de Agricultura y Riego - Oficina de Estudios Económicos y Estadísticos

Cuadro N° 83

VALOR MENSUAL DE EXPORTACION DE PRINCIPALES PRODUCTOS AGRICOLAS
Periodo: Enero - Julio 2012/2013 p/
(miles US\$ FOB)

Subpartida nacional	Productos	Total Anual 2012	Enero - Julio		Var. %	Julio		Var. %
			2012	2013		2012	2013	
	TOTAL	3 531 988,7	1 700 335,6	1 627 869,4	-4,3	314 639,0	295 734,2	-6,0
	TRADICIONAL	1 043 212,9	386 257,4	234 658,8	-39,2	103 913,4	74 760,1	-28,1
	Algodón	4 426,1	2 487,3	664,8	-73,3	318,3	83,4	-73,8
5201001000	Algodón Pima y Supima	0,0	0,0	0,0	--	0,0	0,0	--
5201002000	Algodón Tanguis	3 576,3	1 834,4	284,2	-84,5	257,0	65,0	-74,7
5201003000	Algodón Áspero y Semiaspero	403,6	339,2	64,6	-80,9	0,0	1,2	--
5201009000	L.D. Tipos de Algodón	0,2	0,2	0,0	-100,0	0,0	0,0	--
5202990000	L.D. Desperdicios de Algodón	445,9	313,6	316,0	0,8	61,4	17,2	-71,9
170113-114	Azúcar de caña	30 327,6	20 270,8	23 535,6	16,1	40,7	366,0	798,7
0901110000	Café sin descafeinar	1 008 459,2	363 499,3	210 458,4	-42,1	103 554,4	74 310,7	-28,2
	NO TRADICIONAL	2 488 775,8	1 314 078,1	1 393 210,7	6,0	210 725,6	220 974,1	4,9
	Agroindustriales	735 548,6	364 103,7	389 205,0	6,9	58 520,2	60 035,4	2,6
	Aceites	23 663,2	19 261,4	27 668,8	43,6	2 867,1	3 845,9	34,1
1509100000	Aceite de oliva virgen	469,6	119,3	1 118,0	837,4	0,9	776,7	--
1511100000	Aceite de palma en bruto	0,0	0,0	5 705,5	--	0,0	0,0	--
1511900000	Aceite de palma refinado	0,0	0,0	118,0	--	0,0	32,7	--
1515900090	L. d. grasas y aceites vegetales	14 916,4	11 940,2	13 184,6	10,4	1 009,4	1 809,6	79,3
3301130000	Aceite esencial de limón	8 277,1	7 202,0	7 542,8	4,7	1 856,9	1 226,9	-33,9
	Aceitunas preparadas	26 773,6	15 178,9	12 140,3	-20,0	2 710,1	1 937,0	-28,5
2001901000	Aceitunas Preparadas en Vinagre	274,6	199,1	95,2	-52,2	0,0	16,2	--
2005700000	Aceitunas Preparadas sin Vinagre	26 499,0	14 979,8	12 045,1	-19,6	2 710,1	1 920,8	-29,1
0402911000	Leche evaporada s/ azúcar	105 271,6	66 010,0	57 099,0	-13,5	8 418,3	8 368,3	-0,6
1108120000	Almidón de maíz	2 687,3	1 033,4	1 021,5	-1,1	147,1	130,0	-11,6
2308001000	Harina de flores de marigold	7 562,8	2 664,7	2 744,9	3,0	1 377,3	349,0	-74,7
1101000000	Harina de trigo	2 222,6	907,3	583,1	-35,7	43,2	154,8	258,1
1905310000	Prod. d panadería, pastelería o galletería	41 574,4	23 362,0	22 936,1	-1,8	4 000,3	4 441,4	11,0
	Hortalizas y frutas preparadas	388 431,8	170 629,7	183 328,0	7,4	24 591,5	21 442,3	-12,8
2004900000	L.d. hortalizas preparadas congeladas	552,3	550,2	39,0	-92,9	72,2	35,1	-51,4
2005510000	Frijoles desvainados s/congelar	13 105,4	3 742,4	1 902,4	-49,2	729,1	428,0	-41,3
2005600000	Espárragos en conserva	140 626,8	70 659,8	77 446,7	9,6	11 237,7	7 922,9	-29,5
2005590000	Frijoles preparados sin desvainar ni congelar	1 290,1	510,0	789,6	54,8	134,5	0,0	-100,0
2005991000	Alcachofas preparadas	111 672,1	31 672,8	37 399,1	18,1	4 205,1	3 653,9	-13,1
2005909000	L.d. hortalizas preparadas sin congelar	96 946,9	47 584,8	46 820,7	-1,6	6 111,4	7 395,0	21,0
2008910000	Palmitos preparados	4 892,4	3 135,5	2 405,2	-23,3	557,3	196,2	-64,8
200820	Piña en conserva (en agua)	0,3	0,3	43,0	--	0,2	43,0	--
2002900000	Tomates preparados, l.d.- pasta de tomate	8 764,0	4 877,2	6 997,6	43,5	824,6	997,7	21,0
2007999100	L.d. confituras, jaleas y mermelada	3 360,0	1 358,3	2 312,1	70,2	377,6	239,8	-36,5
2008993000	Mangos preparados o conservados	6 132,3	5 548,3	6 187,7	11,5	190,4	382,1	100,7
2007999200	L.d. Pure y pastas de frutas	1 089,2	990,2	984,8	-0,5	151,6	148,6	-2,0
	Jugos de frutas azucaradas	35 487,3	20 777,3	25 258,6	21,6	4 126,6	5 804,3	40,7
20098013 - 19	Jugo de las demás frutas	2 955,3	2 178,6	4 201,9	92,9	91,0	400,2	339,6
20093	Jugo de los demás agrios	7 142,8	4 192,6	4 178,9	-0,3	667,4	577,2	-13,5
2009892000	Jugo de maracuya	25 384,2	14 403,1	16 866,0	17,1	3 368,2	4 826,9	43,3
2009891000	Jugo de papaya	0,0	0,0	0,0	--	0,0	0,0	--
20094	Jugo de piña	5,1	3,0	11,8	299,0	0,0	0,0	--
	Cacao	101 874,2	44 279,0	56 424,6	27,4	10 238,6	13 562,3	32,5
180100	Cacao en grano crudo	64 137,3	25 839,7	31 792,7	23,0	7 067,8	8 254,5	16,8
1803200000	Cacao en pasta, desgrasada	1 409,9	213,7	1 569,6	634,3	19,4	495,9	--
1803100000	Cacao en pasta sin desgrasar	1 569,6	1 005,0	493,9	-50,9	149,2	139,4	-6,5
1805000000	Cacao en polvo	12 634,1	7 736,8	6 398,0	-17,3	1 351,4	1 618,5	19,8
1802000000	Cascara, cascarilla de cacao	391,1	338,4	128,1	-62,1	106,6	0,0	-100,0
180400	Manteca de cacao	21 732,1	9 145,3	16 042,3	75,4	1 544,2	3 054,0	97,8
	Cereales	44 497,7	22 706,1	35 037,3	54,3	5 482,9	7 841,0	43,0
1008509000	Quinua	30 322,8	17 003,4	27 424,3	61,3	4 177,0	6 557,4	57,0
	Maíz	14 174,8	5 702,7	7 613,0	33,5	1 305,9	1 283,5	-1,7
1005909000	Los demás tipos de maíz	3 078,2	1 657,5	1 935,1	16,7	330,0	358,0	8,5
1005903000	Maíz blanco gigante del cuzco	9 932,8	3 704,6	4 973,1	34,2	928,0	873,7	-5,8
1005904000	Maíz morado	789,4	333,0	480,3	44,2	47,8	51,3	7,4
1005902000	Maíz reventon	374,4	7,6	224,4	--	0,1	0,4	459,8
	Colorantes	56 889,2	36 303,0	24 104,1	-33,6	4 076,7	3 108,8	-23,7
	Achiote	11 646,2	7 148,1	6 968,9	-2,5	1 048,9	1 108,8	5,7
1404901000	Achiote	472,0	298,9	120,3	-59,7	50,2	0,8	-98,4
3203001400	Extracto de achiote (annato powder)	11 174,3	6 849,2	6 848,6	0,0	998,7	1 108,0	10,9
	Cochinilla	39 847,2	25 877,3	15 268,3	-41,0	2 525,7	1 693,1	-33,0
0511991000	Cochinilla e insectos similares	5 098,3	1 575,0	2 532,4	60,8	389,5	288,8	-25,9
3203002100	Carmin de cochinilla	34 748,9	24 302,3	12 735,9	-47,6	2 136,3	1 404,3	-34,3
	Curcuma	1 825,7	981,4	902,4	-8,0	47,4	174,9	269,0
0910300000	Curcuma	1 492,9	777,1	690,9	-11,1	6,1	113,8	--
3203001700	Extracto de palillo (curcumina)	332,8	204,3	211,5	3,5	41,3	61,1	48,2
3203001600	Extracto de maíz morado (antocianina)	118,6	108,8	60,3	-44,5	24,0	0,1	-99,6
3203002900	L. d. mat. colorantes de origen animal	0,0	0,0	2,2	--	0,0	0,7	--
3203001900	L.d. extractos de origen vegetal	3 451,5	2 187,4	901,8	-58,8	430,7	131,2	-69,5

Continúa

Conclusión

Subpartida nacional	Productos	Total Anual 2012	Enero - Julio		Var. %	Julio		Var. %
			2012	2013		2012	2013	
	Frutas	886 717,9	512 319,9	573 517,4	11,9	77 819,4	85 039,7	9,3
	Aceitunas	7 235,8	3 428,2	3 252,5	-5,1	784,2	592,1	-24,5
0709902000	Aceitunas	0,0	0,0	0,0	--	0,0	0,0	--
0711200000	Aceitunas en salmuera	7 235,8	3 428,2	3 252,5	-5,1	784,2	592,1	-24,5
08024	Castañas	9,6	0,0	5,5	--	0,0	0,0	--
080111 - 080119	Cocos frescos	254,2	153,1	151,9	-0,8	15,9	36,3	128,4
0804100000	Dátiles frescos o secos	0,0	0,0	0,0	-100,0	0,0	0,0	--
0811109000	Fresas congeladas	10 944,4	2 560,5	5 644,5	120,4	0,0	112,4	--
0805501000	Limonas	10,6	10,6	12,3	16,3	0,0	0,0	--
0805502100	Limón sutil	1 459,8	761,9	1 032,4	35,5	89,2	154,2	72,8
080520	Mandarinas	78 539,5	55 744,0	61 171,6	9,7	27 409,0	30 016,9	9,5
0804502000	Mangos	118 174,4	92 545,6	93 482,5	1,0	87,6	47,3	-46,0
0807190000	Melones	251,4	251,4	161,7	-35,7	12,4	0,0	-100,0
080121 - 22	Nueces del brasil	21 466,5	11 890,7	14 214,3	19,5	3 108,0	3 965,9	27,6
0804400000	Paltas	136 593,9	115 392,5	138 502,8	20,0	31 826,1	38 831,3	22,0
0804300000	Piñas	169,0	81,0	13,1	-83,8	0,0	0,0	--
0803	Plátanos	84 640,8	51 056,8	53 445,5	4,7	8 377,5	7 783,8	-7,1
0806100000	Uvas	353 636,1	117 890,6	129 718,1	10,0	301,9	170,0	-43,7
0810	L.d. frutos frescos	14 526,8	14 343,1	17 692,5	23,4	115,4	93,8	-18,7
081190	L.d. frutos sin cocer	50 948,4	39 222,8	47 515,4	21,1	5 386,4	2 690,6	-50,0
081400	Cortezas de agrrios, frescas, cong. o secas	7 856,5	6 986,9	7 500,8	7,4	305,9	545,2	78,2
	Hortalizas frescas o secas	595 342,5	277 416,6	275 537,1	-0,7	48 825,4	53 072,5	8,7
	Ajos	4 990,9	3 213,5	1 081,1	-66,4	438,5	72,6	-83,4
070320	Ajos frescos	2 495,4	1 606,7	540,5	-66,4	219,2	36,3	-83,4
0712901000	Ajos secos	0,2	0,2	0,0	-100,0	0,1	0,0	-100,0
	Cebollas	55 903,0	13 406,0	13 418,7	0,1	4 209,0	2 415,2	-42,6
0703100000	Cebollas frescas	53 445,4	12 483,4	13 311,1	6,6	3 910,7	2 415,2	-38,2
0712200000	Cebollas secas	2 457,6	922,5	107,6	-88,3	298,3	0,0	-100,0
0709200000	Espárragos frescos	339 987,0	148 972,4	181 284,6	21,7	32 065,6	40 149,7	25,2
0705110000	Repolladas frescas o refrigeradas	600,9	313,9	266,8	-15,0	57,3	34,7	-39,3
0710290000	L. d. Hortalizas de vainas cocidas congeladas	129,6	28,2	9,0	-68,2	0,0	0,0	--
0708900000	L. d. hortalizas desvainadas frescas	1 492,4	415,3	439,6	5,9	159,3	239,0	50,1
070990 2/	L.d. hortalizas frescas	1 427,0	724,5	1 332,8	84,0	132,3	63,9	-51,7
0710100000	Papas congeladas	322,8	210,5	218,3	3,7	45,3	40,3	-11,0
0702000000	Tomates frescos	156,4	88,7	38,1	-57,1	8,9	0,3	-96,3
071080	L. d. hortalizas cocidas congeladas	64 490,2	29 544,5	26 302,4	-11,0	2 876,1	3 035,1	5,5
0710801000	Espárragos congelados	50 866,5	24 675,2	20 749,8	-15,9	1 886,4	2 401,0	27,3
0710809000	L.d.hortalizas cocidas congeladas	13 623,7	4 869,3	5 552,7	14,0	989,7	634,2	-35,9
0712909000	L. d. hortalizas secas	10 539,3	7 135,2	2 170,1	-69,6	1 020,6	122,7	-88,0
0713509000	Habas, haba caballar y menor	2 967,9	1 646,3	1 787,9	8,6	258,0	398,5	54,5
0713909000	Las demás hortalizas secas desvainadas	69,0	52,8	176,4	234,2	2,2	0,2	-90,4
	Prod. Géneros capsicum (Paprika)	112 266,0	71 665,0	47 011,0	-34,4	7 552,4	6 500,2	-13,9
	Menestras	52 051,3	30 049,3	21 530,6	-28,3	6 331,5	1 697,0	-73,2
	Frijoles	52 051,3	30 049,3	21 523,0	-28,4	6 331,5	1 696,8	-73,2
0710220000	Frijoles congelados	3 076,4	845,9	193,3	-77,1	676,7	115,7	-82,9
0708200000	Frijoles frescos o refrigerados	1 204,7	664,1	492,6	-25,8	156,1	76,5	-51,0
071331	Frijoles secos	47 770,2	28 539,2	20 837,0	-27,0	5 498,7	1 504,6	-72,6
0713209000	Garbanzos	0,0	0,0	7,6	--	0,0	0,2	--
	Pelos e hilados finos	54 510,1	38 637,0	37 243,4	-3,6	4 374,4	5 370,9	22,8
5108100000	Hilados de pelo fino cardado	84,0	33,3	6,9	-79,2	1,6	0,0	-100,0
5108200000	Hilados de pelo fino peinado	21 704,9	15 929,6	15 465,4	-2,9	2 128,3	2 247,9	5,6
51053	Pelo fino cardado o peinado	32 721,1	22 674,1	21 771,2	-4,0	2 244,4	3 123,0	39,1
	Otros	63 218,5	32 542,5	37 035,8	13,8	5 295,2	4 808,8	-9,2
060310	Flores y capullos	9 437,1	5 140,4	5 416,6	5,4	811,2	943,7	16,3
1211300000	Hoja de coca	626,7	417,2	343,5	-17,6	0,0	113,9	--
1211400000	Paja de adormidera	0,0	0,0	0,0	--	0,0	0,0	--
1211903000	Orégano	15 207,0	7 964,0	11 940,1	49,9	1 435,7	1 724,8	20,1
1211905000	Uña de gato	703,1	395,2	441,0	11,6	53,6	70,3	31,2
121190	L. d.plantas, semillas y frutos para med. y perf.	5 716,4	3 338,1	4 110,5	23,1	421,5	289,5	-31,3
1404200000	Linteres de algodón	0,0	0,0	0,0	--	0,0	0,0	--
2401101000	Tabaco negro	176,3	0,0	75,0	--	0,0	0,0	--
1404902000	Tara	31 340,7	15 287,5	14 708,9	-3,8	2 573,1	1 666,6	-35,2
0902400000	Te	11,1	0,1	0,2	81,1	0,0	0,0	-100,0

p/Preliminar

1/ No incluye Lanas ni Forestales

2/ Incluye 07099010 y 07099090

Fuente: Superintendencia Nacional de Administración Tributaria - SUNAT

Elaboración: Ministerio de Agricultura y Riego - Oficina de Estudios Económicos y Estadísticos

Cuadro Nº 84

VOLUMEN DE IMPORTACION DE PRINCIPALES PRODUCTOS AGROPECUARIOS

Periodo: Enero - Julio 2012/2013 p/

Subpartida nacional	Productos	Total Anual 2012	Enero - Julio		Var. %	Julio		Var. %
			2012	2013		2012	2013	
AGRICOLA								
Arroz								
1006109000	Arroz con cáscara	0,0	0,0	0,0	--	0,0	0,0	--
1006200000	Arroz descascarillado	0,0	0,0	0,0	--	0,0	0,0	--
1006400000	Arroz partido	1 883,1	240,7	69,0	-71,3	0,0	0,0	--
1006300000	Arroz semiblanqueado o blanqueado	251 986,7	130 928,2	125 559,8	-4,1	16 937,4	23 440,8	38,4
Avena								
1004009000	Avena, excepto para siembra	25 372,3	12 607,8	17 020,8	35,0	1 760,5	0,0	-100,0
1104120000	Granos aplastados o en copos	0,3	0,0	0,0	--	0,0	0,0	--
1104220000	Avena mondada	12,9	12,9	0,0	-100,0	0,0	0,0	--
1103190000	Grañones y sémola de l.d.cereales	0,0	0,0	0,0	--	0,0	0,0	--
1003009000	Cebada, excepto para siembra	97 067,1	53 646,1	74 970,1	39,7	7 466,9	17 999,4	141,1
Maíz								
1005901100	Maíz amarillo duro	1 822 413,0	926 988,8	1 104 590,4	19,2	126 895,1	254 483,1	100,5
1005902000	Maíz tipo pop corn	12 985,9	5 877,1	5 610,0	-4,5	1 184,4	1 998,6	68,7
1008901090	Quinua	0,6	0,6	20,8	--	0,6	0,0	-100,0
Sorgo								
1007009000	Sorgo grano, excepto para siembra	80 749,9	29 585,2	17 952,6	-39,3	4 373,4	0,0	-100,0
1007001000	Sorgo grano, para siembra	0,0	0,0	0,2	--	0,0	0,0	--
Trigo								
1001109000	Trigo duro	173 631,3	118 262,5	90 420,9	-23,5	14 836,3	22 252,2	50,0
1001902000	L.d. trigos, excepto para siembra	1 522 977,3	863 713,9	895 671,4	3,7	126 506,2	149 177,3	17,9
Frutas								
Ciruelas								
0813200000	Ciruelas secas	1 521,7	736,3	762,6	3,6	280,8	209,8	-25,3
0809400000	Ciruelas y endriones frescos	3 133,3	3 002,4	3 063,6	2,0	0,0	11,1	--
0809300000	Duraznos o melocotones	1 298,7	1 205,4	1 558,2	29,3	0,0	6,9	--
0808100000	Manzanas frescas	47 711,3	29 342,5	27 550,1	-6,1	5 525,3	5 314,9	-3,8
0805100000	Naranjas frescas o secas	931,4	574,4	3 072,3	434,9	0,0	24,9	--
0806200000	Pasas	6 316,1	1 591,8	1 743,5	9,5	543,3	787,0	44,9
0808201000	Peras	17 827,2	10 806,4	10 271,2	-5,0	1 462,5	1 932,1	32,1
0806100000	Uvas	3 453,4	3 380,2	3 912,5	15,7	0,0	209,9	--
Especias o condimentos								
Canelas								
0906100000	Canela y flores del canelero s/triturar	1 068,2	426,9	713,0	67,0	83,0	135,6	63,3
0906200000	Canela y flores del canelero triturado	104,5	56,9	70,4	23,6	11,1	2,1	-80,7
Pimienta								
0904110000	Pimienta sin triturar	780,7	328,9	293,3	-10,8	117,5	26,0	-77,9
0904120000	Pimienta triturada	67,6	35,2	51,8	47,0	0,4	2,8	544,5
0909300000	Semilla de comino	1 977,0	1 792,5	1 411,8	-21,2	724,5	313,4	-56,7
Menestras								
Arvejas								
0713109010	Arvejas enteras	4 958,3	2 190,0	2 496,5	14,0	580,9	101,3	-82,6
0713109020	Arvejas partidas	21 348,6	12 422,3	8 075,9	-35,0	2 119,5	368,7	-82,6
07133 1/	Frijoles, excepto para siembra	8 279,0	5 695,0	5 237,0	-8,0	693,5	60,4	-91,3
0713409000	Lentejas y lentejones, secos	39 282,2	25 830,4	27 464,3	6,3	3 249,4	5 801,6	78,5
Otros								
1801001000	Cacao en grano	24,7	0,0	401,4	--	0,0	99,4	--
0701900000	L.d. papas frescas o refrigeradas	0,0	0,0	0,0	--	0,0	0,0	--
120991	Semillas de hortalizas y legumbres	178,9	98,6	106,4	7,9	16,4	5,3	-67,6
1201009000	Soya grano	92 664,0	43 728,9	123 294,4	182,0	7 332,6	23 037,9	214,2
PECUARIO								
Carnes								
020711 - 14	Carne de ave	11 388,8	6 092,5	8 212,7	34,8	1 195,9	1 368,8	14,5
0201 y 0202	Carne de bovino	187,3	158,0	43,6	-72,4	58,3	1,7	-97,0
020410 - 43	Carne de ovino	1,9	0,7	3,1	318,7	0,0	0,7	--
0504001000	Estómagos (mondongos)	9 520,5	5 304,8	4 559,6	-14,0	1 146,7	611,1	-46,7
0206290000	Ld. despojos de la especie bovina cong.	12 099,8	6 462,7	5 825,5	-9,9	1 226,1	1 467,4	19,7
AGROINDUSTRIAL								
Aceites								
1512290000	Aceite de algodón refinado	0,3	0,2	0,2	39,0	0,1	0,0	-59,2
1512110000	Aceite de girasol en bruto	16 203,9	8 078,0	5 759,3	-28,7	1 282,5	95,0	-92,6
1512190000	Aceite de girasol refinado	1 864,3	1 037,1	1 290,9	24,5	132,5	206,4	55,7
1509900000	Aceite de oliva refinado	180,5	81,9	128,4	56,7	0,3	30,1	--
1509100000	Aceite de oliva virgen	314,9	122,0	245,8	101,4	0,3	59,7	--
1507100000	Aceite de soya en bruto	335 761,7	197 609,7	177 291,3	-10,3	44 395,3	29 036,2	-34,6
1507900000	Aceite de soya refinado	8 354,8	4 052,2	7 796,1	92,4	759,5	1 941,4	155,6

Continúa

Conclusión

Subpartida nacional	Productos	Total Anual 2012	Enero - Julio		Var. %	Julio		Var. %
			2012	2013		2012	2013	
Algodón								
5201000010	Algodón pima y supima	4 096,3	3 897,4	1 930,9	-50,5	97,9	39,4	-59,7
5201000090	L.d. tipos de algodón sin cardar	0,0	0,0	0,0	--	0,0	0,0	--
Azúcar								
1701119000	Azúcar de caña	55 554,4	41 026,1	2 292,9	-94,4	10 940,4	0,0	-100,0
1701990090	Azúcar los demás	246 447,3	148 377,4	73 537,3	-50,4	20 418,4	15 406,4	-24,5
1101000000	Harina de trigo	457,7	399,1	49,2	-87,7	206,1	0,0	-100,0
1108130000	Fécula de papa	19 759,5	10 917,3	9 949,0	-8,9	1 905,3	768,0	-59,7
1208100000	Harina de habas de soja	57 159,9	34 168,4	41 107,5	20,3	2 239,9	9 447,2	321,8
Lácteos								
Lactosueros								
040410	Lactosuero , incluso concentrado	8 780,9	4 744,0	5 283,4	11,4	890,3	923,6	3,7
0404900000	Los demás, lactosueros	627,4	297,0	468,6	57,8	55,1	5,3	-90,3
Leche								
0402991000	Leche condensada	5 530,6	3 003,1	2 778,2	-7,5	464,3	414,1	-10,8
0402999000	L.d. leches azucaradas	0,4	0,4	3,5	805,0	0,0	2,9	--
040229	Leche en polvo las demás (lep)	8,5	0,0	0,0	--	0,0	0,0	--
040221	Leche en polvo sin azucarar (lep)	21 783,0	8 761,6	9 956,9	13,6	1 576,0	5 364,7	240,4
040210	Leche en polvo (lpd)	25 791,0	13 591,1	12 278,6	-9,7	2 262,9	3 770,1	66,6
0402911000	Leche evaporada	0,0	0,0	0,0	--	0,0	0,0	--
0402919000	L.d. leches concentradas s/azucarar	23,9	14,7	542,6	--	2,4	179,4	--
Yogur								
0403100020	Yogur aromatizado con fruta o cacao	12,9	8,9	4,5	-49,7	1,3	0,0	-100,0
0403100090	Los demás, yogur	0,0	0,0	0,0	--	0,0	0,0	--
Sueros								
0403900010	Suero de mantequilla aromatizado-kefir	0,0	0,0	0,0	--	0,0	0,0	--
0403900020	Suero de mantequilla	5 548,2	1 961,7	2 153,5	9,8	370,3	272,1	-26,5
0403900090	L.d. suero de mantequilla fermentada	0,0	0,0	0,0	--	0,0	0,0	--
Mantequilla								
040510 - 20	Mantequilla fresca, salada o fundida	1 160,8	741,6	439,8	-40,7	87,9	113,3	28,9
0405902000	Grasa láctea anhidra "butter oil"	4 832,8	3 230,5	3 448,3	6,7	812,1	1 867,6	130,0
0405909000	Las demás manteq. y demás mat. grasas	0,0	0,0	0,0	--	0,0	0,0	--
Quesos								
0406400000	Queso de pasta azul	57,9	40,0	43,7	9,2	7,8	9,6	23,0
0406100000	Queso fresco	900,0	525,7	730,4	38,9	130,4	48,5	-62,8
0406300000	Queso fundido	568,9	311,2	335,7	7,9	53,8	28,3	-47,4
0406200000	Queso rallado o polvo	1 118,3	693,0	811,9	17,2	72,2	302,8	319,6
040690	Los demas quesos	1 488,5	844,5	993,4	17,6	111,0	154,1	38,8
Maltas								
1107100000	Malta sin tostar	77 548,7	47 756,4	39 003,1	-18,3	10 374,9	5 000,0	-51,8
1107200000	Malta tostada	961,5	799,3	117,6	-85,3	34,3	2,1	-93,8
200870	Duraznos preparados	19 667,1	8 191,0	8 357,6	2,0	1 067,1	2 797,9	162,2
Pastas								
1902110000	Pastas alimenticias s/cocer, c/huevo	116,4	58,5	57,9	-1,1	9,1	5,6	-38,5
1902190000	L.d. pastas alimenticias s/cocer	4 002,6	1 127,2	3 132,4	177,9	596,2	487,7	-18,2
1902200000	Pastas alimenticias rellenas	67,5	28,1	53,4	90,0	5,1	4,5	-12,6
1902300000	L.d. pastas alimenticias	195,3	106,0	147,8	39,5	13,9	25,7	84,6
Papas preparadas								
2004100000	Papas congeladas	16 164,6	7 482,1	9 985,0	33,5	1 461,5	1 485,0	1,6
2005200000	Papas s/congelar	719,7	331,1	428,8	29,5	7,1	31,9	348,1
2304000000	Torta de soya	1 056 253,6	606 288,5	608 249,8	0,3	78 210,2	153 686,5	96,5
INSUMOS								
		905 628,8	486 574,9	469 295,2	-3,6	100 908,6	19 911,0	-80,3
Caucho								
4001220000	Caucho técnicamente especificado	12 157,7	7 836,8	6 873,6	-12,3	932,4	1 039,7	11,5
4001210000	Hojas ahumadas	715,6	362,4	326,4	-9,9	0,0	83,2	--
4001291000	Hojas de crepé	0,0	0,0	0,0	--	0,0	0,0	--
4001100000	Látex de caucho natural	1 113,7	578,3	876,9	51,6	115,1	211,1	83,4
4001299000	L.d. formas de caucho natural	193,4	130,2	43,4	-66,7	7,9	20,3	157,7
Fertilizantes								
3104200010	Cloruro de potasio, uso agrícola	52 857,8	37 090,2	54 708,7	47,5	18 138,5	659,9	-96,4
3105300000	Fosfato di amónico	162 993,1	98 083,0	77 503,1	-21,0	1,0	1 052,0	--
3102300010	Nitrato de amonio, uso agrícola	64 114,1	10 397,1	35 235,7	238,9	3 002,0	10 514,2	250,2
3102210000	Sulfato de amonio	149 043,1	83 946,8	93 898,2	11,9	0,0	659,5	--
3104901000	Sulfato de magnesio y potasio	13 792,9	7 509,2	14 861,1	97,9	0,0	0,0	--
3104300000	Sulfato de potasio	36 588,6	14 202,5	29 982,6	111,1	1 782,6	3 256,7	82,7
3103100000	Superfosfato de calcio triple	2 304,0	1 263,4	1 468,9	16,3	0,0	987,0	--
3102100010	Urea para uso agrícola	400 731,5	219 461,3	146 930,3	-33,0	76 319,3	60,7	-99,9
3808309000	Herbicidas	9 023,0	5 713,7	6 586,4	15,3	609,7	1 366,6	124,1

p/Preliminar

1/ Incluye 07133190 - 07133390 - 07133990

Fuente: Superintendencia Nacional de Administración Tributaria SUNAT

Elaboración: Ministerio de Agricultura y Riego - Oficina de Estudios Económicos y Estadísticos

Cuadro Nº 85
VALOR FOB DE IMPORTACION DE PRINCIPALES PRODUCTOS AGROPECUARIOS
Periodo: Enero - Julio 2012/2013 p/

Subpartida nacional	Productos	Total Anual 2012	Enero - Julio		Var. %	Julio		Var. %
			2012	2013		2012	2013	
	TOTAL	3 378 885,3	1 821 383,5	1 880 919,3	3,3	304 252,0	359 782,6	18,3
	AGRICOLA	1 403 046,7	722 109,5	886 938,3	22,8	104 052,4	166 362,9	59,9
	cereales	1 205 832,6	614 271,3	736 240,0	19,9	86 873,5	142 148,7	63,6
	Arroz	149 058,5	76 315,1	78 175,6	2,4	9 967,9	14 610,2	46,6
1006109000	Arroz con cáscara	0,0	0,0	0,0	--	0,0	0,0	--
1006200000	Arroz descascarillado	0,0	0,0	0,0	--	0,0	0,0	--
1006400000	Arroz partido	276,5	75,7	8,7	-88,5	0,0	0,0	--
1006300000	Arroz semiblanqueado o blanqueado	148 782,1	76 239,4	78 166,8	2,5	9 967,9	14 610,2	46,6
	Avena	7 383,9	3 236,7	5 611,0	73,4	460,2	0,0	-100,0
1004009000	Avena, excepto para siembra	7 361,9	3 215,5	5 611,0	74,5	460,2	0,0	-100,0
1104120000	Granos aplastados o en copos	0,9	0,0	0,0	--	0,0	0,0	--
1104220000	Avena mondada	21,1	21,1	0,0	-100,0	0,0	0,0	--
1103190000	Grañones y sémola de l.d.cereales	0,0	0,0	0,2	--	0,0	0,0	--
1003009000	Cebada, excepto para siembra	28 112,5	15 130,1	23 965,9	58,4	2 179,7	5 885,1	170,0
	Maíz	491 335,8	236 152,6	294 165,3	24,6	32 593,3	66 649,8	104,5
1005901100	Maíz amarillo duro	482 194,0	232 753,9	289 124,2	24,2	31 659,1	64 936,3	105,1
1005902000	Maíz tipo pop corn	9 141,8	3 398,7	5 041,2	48,3	934,2	1 713,4	83,4
1008901090	Quinua	2,1	2,1	64,1	--	2,1	0,0	-100,0
	Sorgo	15 746,8	5 553,7	3 968,3	-28,5	897,6	0,0	-100,0
1007009000	Sorgo grano, excepto para siembra	15 746,8	5 553,7	3 967,7	-28,6	897,6	0,0	-100,0
1007001000	Sorgo grano, para siembra	0,0	0,0	0,6	--	0,0	0,0	--
	Trigo	514 193,0	277 881,0	330 289,6	18,9	40 772,7	55 003,6	34,9
1001109000	Trigo duro	60 239,1	43 059,4	31 900,4	-25,9	5 457,1	8 113,1	48,7
1001902000	L.d. trigos, excepto para siembra	453 953,8	234 821,6	298 389,2	27,1	35 315,6	46 890,5	32,8
	Frutas	72 420,5	38 142,8	43 009,5	12,8	6 495,2	7 615,9	17,3
	Ciruelas	4 465,6	3 125,2	3 705,1	18,6	371,0	469,5	26,5
0813200000	Ciruelas secas	2 112,2	958,9	1 387,8	44,7	371,0	456,5	23,1
0809400000	Ciruelas y endriones frescos	2 353,4	2 166,3	2 317,4	7,0	0,0	12,9	--
0809300000	Duraznos o melocotones	1 215,5	1 082,2	1 606,1	48,4	0,0	7,6	--
0808100000	Manzanas frescas	33 618,1	19 340,4	19 407,8	0,3	3 743,5	3 252,7	-13,1
0805100000	Naranjas frescas o secas	710,2	494,8	2 326,8	370,3	0,0	23,0	--
0806200000	Pasas	14 599,4	3 575,0	4 646,1	30,0	1 247,0	2 062,4	65,4
0808201000	Peras	15 114,6	7 888,9	8 212,5	4,1	1 133,7	1 605,5	41,6
0806100000	Uvas	2 697,2	2 636,4	3 105,1	17,8	0,0	195,1	--
	Especias o condimentos	8 242,7	4 184,4	6 090,6	45,6	1 271,4	1 127,5	-11,3
	Canelas	4 228,9	1 747,8	3 539,3	102,5	355,4	737,3	107,5
0906100000	Canela y flores del canelero s/triturar	3 921,0	1 561,4	3 348,4	114,4	305,6	728,2	138,3
0906200000	Canela y flores del canelero triturado	307,9	186,4	190,9	2,4	49,7	9,1	-81,8
	Pimienta	2 402,1	1 149,4	1 082,0	-5,9	475,6	31,1	-93,5
0904110000	Pimienta sin triturar	2 306,5	1 096,4	971,1	-11,4	471,1	28,6	-93,9
0904120000	Pimienta triturada	95,6	53,1	110,9	108,9	4,5	2,5	-45,0
0909300000	Semilla de comino	1 611,7	1 287,1	1 469,4	14,2	440,4	359,1	-18,5
	Menestras	56 508,4	36 593,9	32 439,5	-11,4	5 138,3	4 434,0	-13,7
	Arvejas	15 984,9	8 983,0	7 181,2	-20,1	1 693,8	325,5	-80,8
0713109010	Arvejas enteras	2 489,6	1 119,7	1 389,4	24,1	310,3	60,6	-80,5
0713109020	Arvejas partidas	13 495,2	7 863,4	5 791,8	-26,3	1 383,6	264,9	-80,9
07133 1/	Frijoles, excepto para siembra	9 758,4	6 658,2	6 624,5	-0,5	853,4	99,3	-88,4
0713409000	Lentejas y lentejones, secos	30 765,1	20 952,6	18 633,8	-11,1	2 591,1	4 009,3	54,7
	Otros	60 042,4	28 917,1	69 158,7	139,2	4 274,1	11 036,9	158,2
1801001000	Cacao en grano	63,9	0,0	903,4	--	0,0	234,6	--
0701900000	L.d. papas frescas o refrigeradas	0,0	0,0	0,0	--	0,0	0,0	--
120991	Semillas de hortalizas y legumbres	12 350,6	6 752,6	8 009,1	18,6	791,0	282,2	-64,3
1201009000	Soya grano	47 628,0	22 164,5	60 246,2	171,8	3 483,1	10 520,0	202,0
	PECUARIO	50 087,4	27 102,3	28 433,3	4,9	5 525,5	5 236,4	-5,2
	Carnes	15 230,6	8 291,7	11 979,5	44,5	1 729,8	2 040,8	18,0
020711 - 14	Carne de ave	14 002,0	7 335,2	11 470,3	56,4	1 466,1	2 008,5	37,0
0201 y 0202	Carne de bovino	1 180,1	936,1	454,9	-51,4	263,7	21,8	-91,7
020410 - 43	Carne de ovino	48,5	20,4	54,3	165,5	0,0	10,5	--
0504001000	Estómagos (mondongos)	16 254,9	8 943,7	7 832,2	-12,4	1 995,7	990,6	-50,4
0206290000	Ld. despojos de la especie bovina cong.	18 601,9	9 866,9	8 621,6	-12,6	1 800,1	2 205,0	22,5
	AGROINDUSTRIAL	1 488 376,4	822 021,3	750 094,0	-8,8	142 095,8	173 792,8	22,3
	Aceites	426 793,6	248 168,9	209 787,2	-15,5	56 496,2	32 358,3	-42,7
1512290000	Aceite de algodón refinado	5,1	2,5	4,3	72,1	0,9	0,2	-73,9
1512110000	Aceite de girasol en bruto	17 328,4	8 578,7	5 936,0	-30,8	1 427,5	50,3	-96,5
1512190000	Aceite de girasol refinado	2 551,2	1 437,7	1 727,5	20,2	183,6	271,3	47,8
1509900000	Aceite de oliva refinado	477,8	227,4	402,4	77,0	0,2	106,4	--
1509100000	Aceite de oliva virgen	984,9	400,3	945,7	136,2	3,0	251,2	--
1507100000	Aceite de soya en bruto	393 711,1	231 773,4	190 045,4	-18,0	53 787,3	29 114,6	-45,9
1507900000	Aceite de soya refinado	11 734,9	5 748,9	10 725,9	86,6	1 093,8	2 564,3	134,4

Continúa

Continúa

Subpartida nacional	Productos	Total Anual 2012	Enero - Julio		Var. %	Julio		Var. %
			2012	2013		2012	2013	
	Algodón	17 976,3	16 964,4	7 314,4	-56,9	502,9	118,7	-76,4
5201000010	Algodón pima y supima	17 976,3	16 964,4	7 314,4	-56,9	502,9	118,7	-76,4
5201000090	L.d. tipos de algodón sin cardar	0,0	0,0	0,0	--	0,0	0,0	--
	Azúcar	188 299,2	121 797,7	41 101,8	-66,3	19 042,2	8 103,4	-57,4
1701119000	Azúcar de caña	33 157,6	24 607,1	1 294,6	-94,7	6 275,2	0,0	-100,0
1701990090	Azúcar los demás	155 141,5	97 190,6	39 807,2	-59,0	12 767,0	8 103,4	-36,5
1101000000	Harina de trigo	222,6	180,8	37,3	-79,4	94,6	0,0	-100,0
1108130000	Fécula de papa	15 452,1	9 471,7	7 888,3	-16,7	1 463,5	597,1	-59,2
1208100000	Harina de habas de soja	27 364,9	15 212,8	19 914,6	30,9	1 105,9	4 359,1	294,2
	Lácteos	230 376,7	120 034,1	123 796,4	3,1	20 025,9	43 776,3	118,6
	Lactosueros	15 752,6	8 112,8	9 347,5	15,2	1 570,3	1 337,3	-14,8
040410	Lactosuero , incluso concentrado	11 552,9	6 347,0	7 359,1	15,9	1 131,6	1 304,4	15,3
0404900000	Los demás, lactosueros	4 199,7	1 765,8	1 988,3	12,6	438,6	32,9	-92,5
	Leche	159 732,4	80 599,1	82 187,3	2,0	12 983,7	32 722,7	152,0
0402991000	Leche condensada	9 636,8	5 274,1	5 020,5	-4,8	820,9	753,9	-8,2
0402999000	L.d. leches azucaradas	1,9	1,9	16,9	803,7	0,0	12,4	--
040229	Leche en polvo las demás (lep)	4,9	0,0	0,0	--	0,0	0,0	--
040221	Leche en polvo sin azucarar (lep)	70 114,9	31 002,5	33 479,8	8,0	5 157,0	17 850,6	246,1
040210	Leche en polvo (lpd)	79 909,6	44 280,6	42 247,1	-4,6	6 999,1	13 630,0	94,7
0402911000	Leche evaporada	0,0	0,0	0,0	--	0,0	0,0	--
0402919000	L.d. leches concentradas s/azucarar	64,3	39,9	1 423,1	--	6,8	475,9	--
	Yogur	32,0	25,8	11,9	-53,9	3,3	0,0	-100,0
0403100020	Yogur aromatizado con fruta o cacao	32,0	25,8	11,9	-53,9	3,3	0,0	-100,0
0403100090	Los demás, yogur	0,0	0,0	0,0	--	0,0	0,0	--
	Sueros	16 438,4	6 340,5	7 105,4	12,1	1 199,1	895,1	-25,4
0403900010	Suero de mantequilla aromatizado-kefir	0,0	0,0	0,0	--	0,0	0,0	--
0403900020	Suero de mantequilla	16 438,4	6 340,5	7 105,4	12,1	1 199,1	895,1	-25,4
0403900090	L.d. suero de mantequilla fermentada	0,0	0,0	0,0	--	0,0	0,0	--
	Mantequilla	21 558,7	15 201,1	12 629,9	-16,9	2 839,8	6 518,3	129,5
040510 - 20	Mantequilla fresca, salada o fundida	4 859,9	3 078,6	1 924,3	-37,5	358,7	522,4	45,6
0405902000	Grasa láctea anhidra "butter oil"	16 698,8	12 122,5	10 705,7	-11,7	2 481,1	5 995,9	141,7
0405909000	Las demás mantequillas y demás materias	0,0	0,0	0,0	--	0,0	0,0	--
	Quesos	16 862,7	9 754,8	12 514,4	28,3	1 429,8	2 302,9	61,1
0406400000	Queso de pasta azul	363,4	258,5	274,8	6,3	47,0	58,1	23,7
0406100000	Queso fresco	2 903,4	1 720,6	2 507,0	45,7	383,4	213,7	-44,3
0406300000	Queso fundido	2 394,4	1 276,5	1 510,6	18,3	200,6	125,1	-37,6
0406200000	Queso rallado o polvo	3 702,0	2 258,2	2 943,9	30,4	233,2	1 090,3	367,6
040690	Los demás quesos	7 499,5	4 241,0	5 278,1	24,5	565,6	815,6	44,2
	Maltas	44 319,6	27 368,4	22 445,7	-18,0	4 917,2	3 127,0	-36,4
1107100000	Malta sin tostar	43 648,1	26 878,9	22 315,9	-17,0	4 886,6	3 124,6	-36,1
1107200000	Malta tostada	671,5	489,5	129,8	-73,5	30,6	2,4	-92,2
200870	Duraznos preparados	24 467,9	10 213,3	10 452,4	2,3	1 341,6	3 512,4	161,8
	Pastas	3 355,2	1 099,1	3 124,1	184,2	418,6	533,4	27,4
1902110000	Pastas alimenticias s/cocer, c/huevo	222,7	101,4	154,4	52,2	13,8	18,5	33,8
1902190000	L.d. pastas alimenticias s/cocer	2 721,9	816,5	2 615,0	220,3	358,7	461,8	28,7
1902200000	Pastas alimenticias rellenas	186,2	72,0	152,2	111,3	14,9	16,1	8,0
1902300000	L.d. pastas alimenticias	224,4	109,2	202,5	85,5	31,1	37,0	18,9
	Papas preparadas	14 683,9	6 817,0	10 227,3	50,0	1 084,2	1 371,4	26,5
2004100000	Papas congeladas	12 019,8	5 586,9	8 611,2	54,1	1 073,5	1 283,8	19,6
2005200000	Papas s/congelar	2 664,1	1 230,0	1 616,1	31,4	10,7	87,7	722,2
2304000000	Torta de soja	495 064,5	244 693,1	294 004,6	20,2	35 602,9	75 935,8	113,3
	INSUMOS	437 374,7	250 150,3	215 453,8	-13,9	52 578,2	14 390,4	-72,6
	Caucho	49 571,5	33 490,7	23 056,3	-31,2	3 931,1	3 559,9	-9,4
4001220000	Caucho técnicamente especificado	43 549,2	30 040,0	20 020,8	-33,4	3 556,4	2 838,4	-20,2
4001210000	Hojas ahumadas	2 381,1	1 335,6	927,4	-30,6	0,0	216,6	--
4001291000	Hojas de crepé	0,0	0,0	0,0	--	0,0	0,0	--
4001100000	Látex de caucho natural	2 876,3	1 559,8	1 944,9	24,7	287,7	451,9	57,0
4001299000	L.d. formas de caucho natural	764,8	555,4	163,2	-70,6	86,9	53,0	-39,0
	Fertilizantes	360 869,3	199 994,3	171 807,5	-14,1	46 688,0	6 454,5	-86,2
3104200010	Cloruro de potasio, uso agrícola	25 397,0	18 412,7	22 274,9	21,0	8 753,6	241,3	-97,2
3105300000	Fosfato di amónico	88 689,7	52 776,5	37 508,1	-28,9	2,5	518,8	--
3102300010	Nitrato de amonio, uso agrícola	21 138,4	3 843,8	11 772,5	206,3	1 257,2	3 028,1	140,9
3102210000	Sulfato de amonio	31 319,4	18 466,0	19 333,8	4,7	0,0	127,4	--
3104901000	Sulfato de magnesio y potasio	5 286,6	2 516,7	6 553,2	160,4	0,0	0,0	--
3104300000	Sulfato de potasio	23 020,9	9 009,5	18 207,5	102,1	1 028,0	2 075,3	101,9
3103100000	Superfosfato de calcio triple	1 056,1	572,8	619,7	8,2	0,0	423,1	--
3102100010	Urea para uso agrícola	164 961,2	94 396,3	55 537,8	-41,2	35 646,7	40,5	-99,9
3808309000	Herbicidas	26 934,0	16 665,3	20 589,9	23,5	1 959,1	4 376,1	123,4

p/Preliminar

1/ Incluye 07133190 - 07133390 - 07133990

Fuente: Superintendencia Nacional de Administración Tributaria SUNAT

Elaboración: Ministerio de Agricultura y Riego - Oficina de Estudios Económicos y Estadísticos

Cuadro Nº 86

VALOR CIF DE IMPORTACION DE PRINCIPALES PRODUCTOS AGROPECUARIOS
Periodo: Enero - Julio 2012/2013 p/

Subpartida nacional	Productos	Total Anual 2012	Enero - Julio		Var. %	Julio		Var. %
			2012	2013		2012	2013	
	TOTAL	3 678 831,7	1 986 775,2	2 044 303,4	2,9	331 086,1	390 710,3	18,0
	AGRICOLA	1 563 311,5	808 705,3	977 163,5	20,8	116 530,6	185 092,5	58,8
	cereales	1 349 251,1	691 192,3	814 423,3	17,8	97 735,7	158 961,2	62,6
	Arroz	166 006,0	84 762,6	86 827,4	2,4	11 097,7	16 163,4	45,6
1006109000	Arroz con cáscara	0,0	0,0	0,0	--	0,0	0,0	--
1006200000	Arroz descascarillado	0,0	0,0	0,0	--	0,0	0,0	--
1006400000	Arroz partido	381,3	91,1	11,5	-87,4	0,0	0,0	--
1006300000	Arroz semiblanqueado o blanqueado	165 624,7	84 671,6	86 815,9	2,5	11 097,7	16 163,4	45,6
	Avena	8 408,6	3 747,8	6 309,5	68,4	530,9	0,0	-100,0
1004009000	Avena, excepto para siembra	8 377,9	3 718,6	6 309,5	69,7	530,9	0,0	-100,0
1104120000	Granos aplastados o en copos	1,4	0,0	0,0	--	0,0	0,0	--
1104220000	Avena mondada	29,3	29,3	0,0	-100,0	0,0	0,0	--
1103190000	Grañones y sémola de l.d.cereales	0,0	0,0	0,2	--	0,0	0,0	--
1003009000	Cebada, excepto para siembra	31 791,1	17 152,0	27 197,6	58,6	2 450,2	7 406,9	202,3
	Maíz	553 290,3	267 708,1	329 491,9	23,1	37 185,4	75 057,5	101,8
1005901100	Maíz amarillo duro	543 319,4	263 963,9	324 087,0	22,8	36 158,2	73 223,0	102,5
1005902000	Maíz tipo pop corn	9 970,9	3 744,2	5 404,9	44,4	1 027,1	1 834,5	78,6
1008901090	Quinua	2,4	2,4	67,1	--	2,4	0,0	-100,0
	Sorgo	18 917,3	6 593,4	4 523,7	-31,4	1 044,4	0,0	-100,0
1007009000	Sorgo grano, excepto para siembra	18 917,3	6 593,4	4 522,9	-31,4	1 044,4	0,0	-100,0
1007001000	Sorgo grano, para siembra	0,0	0,0	0,8	--	0,0	0,0	--
	Trigo	570 835,5	311 226,0	360 005,9	15,7	45 424,8	60 333,4	32,8
1001109000	Trigo duro	65 288,0	46 484,2	34 317,3	-26,2	5 886,1	8 683,7	47,5
1001902000	L.d. trigos, excepto para siembra	505 547,4	264 741,8	325 688,6	23,0	39 538,7	51 649,7	30,6
	Frutas	77 578,7	40 885,5	46 752,0	14,3	6 912,8	8 141,2	17,8
	Ciruelas	4 663,3	3 274,6	3 859,0	17,8	381,1	480,6	26,1
0813200000	Ciruelas secas	2 166,3	986,4	1 415,3	43,5	381,1	465,2	22,0
0809400000	Ciruelas y endricones frescos	2 497,1	2 288,2	2 443,7	6,8	0,0	15,5	--
0809300000	Duraznos o melocotones	1 278,2	1 131,7	1 682,6	48,7	0,0	9,1	--
0808100000	Manzanas frescas	36 611,2	20 987,8	21 374,4	1,8	4 033,4	3 549,3	-12,0
0805100000	Naranjas frescas o secas	824,0	590,5	2 924,1	395,2	0,0	25,7	--
0806200000	Pasas	14 849,4	3 639,0	4 721,0	29,7	1 266,0	2 092,5	65,3
0808201000	Peras	16 547,8	8 520,1	8 962,6	5,2	1 232,3	1 781,8	44,6
0806100000	Uvas	2 804,8	2 741,8	3 228,3	17,7	0,0	202,1	--
	Especias o condimentos	8 966,5	4 597,3	6 495,7	41,3	1 410,8	1 192,6	-15,5
	Canelas	4 629,5	1 901,0	3 776,4	98,6	389,9	773,8	98,5
0906100000	Canela y flores del canelero s/triturar	4 288,9	1 697,5	3 564,2	110,0	335,8	763,7	127,4
0906200000	Canela y flores del canelero triturado	340,7	203,5	212,2	4,3	54,0	10,0	-81,4
	Pimienta	2 473,7	1 183,1	1 115,7	-5,7	486,7	32,2	-93,4
0904110000	Pimienta sin triturar	2 368,0	1 124,1	994,5	-11,5	481,9	29,5	-93,9
0904120000	Pimienta triturada	105,7	58,9	121,2	105,8	4,8	2,6	-44,9
0909300000	Semilla de comino	1 863,3	1 513,2	1 603,6	6,0	534,2	386,6	-27,6
	Menestras	63 322,5	40 802,1	36 525,8	-10,5	5 778,6	5 031,2	-12,9
	Arvejas	18 487,5	10 340,7	8 254,3	-20,2	1 955,5	371,0	-81,0
0713109010	Arvejas enteras	2 960,9	1 324,8	1 615,3	21,9	367,1	69,6	-81,0
0713109020	Arvejas partidas	15 526,7	9 015,9	6 638,9	-26,4	1 588,3	301,4	-81,0
07133 1/	Frijoles, excepto para siembra	10 457,1	7 132,6	7 057,2	-1,1	935,1	103,8	-88,9
0713409000	Lentejas y lentejones, secos	34 377,9	23 328,8	21 214,3	-9,1	2 888,1	4 556,5	57,8
	Otros	64 192,6	31 228,2	72 966,8	133,7	4 692,6	11 766,3	150,7
1801001000	Cacao en grano	64,4	0,0	913,8	--	0,0	236,9	--
0701900000	L.d. papas frescas o refrigeradas	0,0	0,0	0,0	--	0,0	0,0	--
120991	Semillas de hortalizas y legumbres	12 718,7	6 977,0	8 258,9	18,4	825,1	295,7	-64,2
1201009000	Soya grano	51 409,5	24 251,2	63 794,1	163,1	3 867,5	11 233,8	190,5
	PECUARIO	54 484,8	29 451,4	31 192,1	5,9	6 007,6	5 763,6	-4,1
	Carnes	16 568,5	9 009,8	13 073,7	45,1	1 880,5	2 218,2	18,0
020711 - 14	Carne de ave	15 299,4	8 020,5	12 539,4	56,3	1 607,0	2 183,7	35,9
0201 y 0202	Carne de bovino	1 216,2	967,2	472,5	-51,1	273,5	22,3	-91,8
020410 - 43	Carne de ovino	53,0	22,1	61,8	179,7	0,0	12,2	--
0504001000	Estómagos (mondongos)	17 471,6	9 595,3	8 533,2	-11,1	2 142,3	1 097,0	-48,8
0206290000	Ld. despojos de la especie bovina cong.	20 444,6	10 846,3	9 585,2	-11,6	1 984,8	2 448,4	23,4
	AGROINDUSTRIAL	1 580 664,9	874 714,2	800 332,8	-8,5	151 018,5	184 418,7	22,1
	Aceites	447 892,8	260 918,0	221 293,8	-15,2	59 328,2	34 107,0	-42,5
1512290000	Aceite de algodón refinado	7,2	3,4	5,9	71,4	1,1	0,4	-64,3
1512110000	Aceite de girasol en bruto	18 008,6	8 926,1	6 259,4	-29,9	1 502,9	60,0	-96,0
1512190000	Aceite de girasol refinado	2 806,8	1 604,5	1 784,0	11,2	185,5	285,3	53,8
1509900000	Aceite de oliva refinado	504,5	237,8	423,9	78,3	0,3	112,6	--
1509100000	Aceite de oliva virgen	1 041,2	421,7	989,5	134,7	3,1	259,9	--
1507100000	Aceite de soya en bruto	413 087,2	243 639,1	200 434,5	-17,7	56 479,0	30 670,7	-45,7
1507900000	Aceite de soya refinado	12 437,1	6 085,4	11 396,6	87,3	1 156,3	2 718,1	135,1

Continúa

Conclusión

Subpartida nacional	Productos	Total Anual 2012	Enero - Julio		Var. %	Julio		Var. %
			2012	2013		2012	2013	
	Algodón	18 463,8	17 429,0	7 532,8	-56,8	515,8	122,5	-76,3
5201000010	Algodón pima y supima	18 463,8	17 429,0	7 532,8	-56,8	515,8	122,5	-76,3
5201000090	L.d. tipos de algodón sin cardar	0,0	0,0	0,0	--	0,0	0,0	--
	Azúcar	199 628,0	128 684,8	43 660,9	-66,1	20 049,7	8 512,6	-57,5
1701119000	Azúcar de caña	34 983,1	25 960,9	1 378,3	-94,7	6 600,3	0,0	-100,0
1701990090	Azúcar los demás	164 644,9	102 723,9	42 282,6	-58,8	13 449,4	8 512,6	-36,7
1101000000	Harina de trigo	263,9	214,6	47,8	-77,7	112,9	0,0	-100,0
1108130000	Fécula de papa	16 809,4	10 189,6	8 630,5	-15,3	1 584,2	652,2	-58,8
1208100000	Harina de habas de soja	30 530,9	17 126,6	22 348,9	30,5	1 180,9	4 939,3	318,3
	Lácteos	240 471,1	124 999,2	129 127,4	3,3	20 940,5	45 592,1	117,7
	Lactosueros	16 772,7	8 665,3	9 911,8	14,4	1 676,6	1 425,4	-15,0
040410	Lactosuero, incluso concentrado	12 414,3	6 834,0	7 840,1	14,7	1 222,0	1 390,8	13,8
0404900000	Los demás, lactosueros	4 358,4	1 831,3	2 071,7	13,1	454,6	34,6	-92,4
	Leche	165 999,4	83 544,2	85 283,3	2,1	13 520,0	34 054,6	151,9
0402991000	Leche condensada	9 870,4	5 403,5	5 137,3	-4,9	840,3	775,0	-7,8
0402999000	L.d. leches azucaradas	2,0	2,0	20,1	894,5	0,0	15,3	--
040229	Leche en polvo las demás (lep)	6,1	0,0	0,2	--	0,0	0,0	--
040221	Leche en polvo sin azucarar (lep)	73 111,3	32 223,4	34 887,3	8,3	5 393,4	18 698,1	246,7
040210	Leche en polvo (lpd)	82 944,4	45 874,8	43 745,7	-4,6	7 279,4	14 066,7	93,2
0402911000	Leche evaporada	0,0	0,0	0,0	--	0,0	0,0	--
0402919000	L.d. leches concentradas s/azucarar	65,2	40,5	1 492,7	--	6,9	499,4	--
	Yogur	38,5	28,1	13,4	-52,5	3,5	0,0	-100,0
0403100020	Yogur aromatizado con fruta o cacao	38,5	28,1	13,4	-52,5	3,5	0,0	-100,0
0403100090	Los demás, yogur	0,0	0,0	0,0	--	0,0	0,0	--
	Sueros	17 139,2	6 553,9	7 366,9	12,4	1 239,4	932,3	-24,8
0403900010	Suero de mantequilla aromatizado-kefir	0,0	0,0	0,0	--	0,0	0,0	--
0403900020	Suero de mantequilla	17 139,2	6 553,9	7 366,9	12,4	1 239,4	932,3	-24,8
0403900090	L.d. suero de mantequilla fermentada	0,0	0,0	0,0	--	0,0	0,0	--
	Mantequilla	22 290,8	15 676,6	13 097,7	-16,5	2 961,5	6 736,0	127,5
040510 - 20	Mantequilla fresca, salada o fundida	5 002,7	3 166,2	1 982,0	-37,4	371,2	533,4	43,7
0405902000	Grasa láctea anhidra "butter oil"	17 288,1	12 510,4	11 115,7	-11,1	2 590,3	6 202,7	139,5
0405909000	Las demás manteq. y demás mat. grasas	0,0	0,0	0,0	--	0,0	0,0	--
	Quesos	18 230,4	10 531,1	13 454,3	27,8	1 539,5	2 443,8	58,7
0406400000	Queso de pasta azul	444,8	316,1	324,2	2,5	54,0	62,7	16,1
0406100000	Queso fresco	3 218,4	1 876,6	2 747,0	46,4	418,8	227,4	-45,7
0406300000	Queso fundido	2 548,7	1 360,6	1 629,2	19,7	214,4	135,5	-36,8
0406200000	Queso rallado o polvo	3 959,7	2 414,2	3 128,3	29,6	249,6	1 154,1	362,3
040690	Los demás quesos	8 058,8	4 563,6	5 625,5	23,3	602,7	864,0	43,4
	Maltas	48 874,8	30 286,1	24 883,5	-17,8	5 662,8	3 382,3	-40,3
1107100000	Malta sin tostar	48 105,2	29 709,5	24 748,0	-16,7	5 630,6	3 379,8	-40,0
1107200000	Malta tostada	769,6	576,6	135,5	-76,5	32,2	2,5	-92,3
200870	Duraznos preparados	25 120,4	10 501,1	10 799,7	2,8	1 390,1	3 651,7	162,7
	Pastas	3 624,9	1 220,3	3 324,2	172,4	446,1	564,3	26,5
1902110000	Pastas alimenticias s/cocer, c/huevo	249,3	114,8	171,1	49,1	16,7	19,8	18,6
1902190000	L.d. pastas alimenticias s/cocer	2 888,5	886,5	2 748,7	210,0	377,8	485,0	28,4
1902200000	Pastas alimenticias rellenas	208,9	80,2	166,9	108,0	16,6	17,2	3,5
1902300000	L.d. pastas alimenticias	278,2	138,8	237,6	71,2	34,9	42,2	20,9
	Papas preparadas	17 237,2	8 032,4	11 824,2	47,2	1 279,6	1 589,0	24,2
2004100000	Papas congeladas	14 296,6	6 674,7	10 040,4	50,4	1 267,3	1 495,5	18,0
2005200000	Papas s/congelar	2 940,6	1 357,7	1 783,7	31,4	12,3	93,4	659,3
2304000000	Torta de soya	531 747,7	265 112,6	316 859,1	19,5	38 527,6	81 305,7	111,0
	INSUMOS	480 370,4	273 904,2	235 614,9	-14,0	57 529,5	15 435,5	-73,2
	Caucho	50 652,2	34 130,4	23 821,0	-30,2	4 045,3	3 701,9	-8,5
4001220000	Caucho técnicamente especificado	44 344,2	30 525,7	20 636,3	-32,4	3 614,3	2 948,5	-18,4
4001210000	Hojas ahumadas	2 461,7	1 370,5	953,3	-30,4	0,0	222,6	--
4001291000	Hojas de crepé	0,0	0,0	0,0	--	0,0	0,0	--
4001100000	Látex de caucho natural	3 011,1	1 623,5	2 056,4	26,7	301,7	475,1	57,4
4001299000	L.d. formas de caucho natural	835,2	610,7	175,0	-71,3	129,3	55,8	-56,9
	Fertilizantes	401 645,6	222 467,3	190 537,0	-14,4	51 437,2	7 234,2	-85,9
3104200010	Cloruro de potasio, uso agrícola	27 226,8	19 741,5	24 329,5	23,2	9 481,3	281,6	-97,0
3105300000	Fosfato di amónico	94 829,0	56 680,4	40 358,4	-28,8	2,6	559,4	--
3102300010	Nitrato de amonio, uso agrícola	25 333,1	4 823,4	13 852,4	187,2	1 510,5	3 477,2	130,2
3102210000	Sulfato de amonio	37 285,7	21 934,1	22 459,5	2,4	0,0	165,8	--
3104901000	Sulfato de magnesio y potasio	6 097,2	2 857,9	7 220,3	152,6	0,0	0,0	--
3104300000	Sulfato de potasio	24 539,2	9 733,7	19 579,2	101,1	1 085,2	2 234,7	105,9
3103100000	Superfosfato de calcio triple	1 171,8	649,1	690,4	6,4	0,0	469,4	--
3102100010	Urea para uso agrícola	185 162,7	106 047,1	62 047,2	-41,5	39 357,6	46,0	-99,9
3808309000	Herbicidas	28 072,6	17 306,6	21 257,0	22,8	2 046,9	4 499,4	119,8

p/Preliminar

1/ Incluye 07133190 - 07133390 - 07133990

Fuente: Superintendencia Nacional de Administración Tributaria SUNAT

Elaboración: Ministerio de Agricultura y Riego - Oficina de Estudios Económicos y Estadísticos

Cuadro N° 87
COTIZACIÓN INTERNACIONAL DE PRINCIPALES PRODUCTOS AGROPECUARIOS
Período: 2012 - 2013

Periodo	ARROZ		TRIGO				MAÍZ		SORGO	
	15% gr.quebrados Blanco Tailandés US\$/t a/		US.N°2 Hard Red Winter US\$/t b/		Argentino Pan US\$/t c/		US. N° 2 Amarillo US\$/t b/		US.N° 2 Amarillo US\$/t b/	
	2012	2013	2012	2013	2012	2013	2012	2013	2012	2013
ene	556	584	297	347	246	364	273	302	267	287
feb	541	592	300	334	262	358	278	304	268	287
mar	548	583	298	324	261	349	281	308	268	291
abr	551	567	279	322	252	326	273	279	242	268
may	587	561	283	329	249	315	274	295	218	266
jun	596	540	294	320	263	310	264	300	230	242
jul	589	522	360	314	308	310	327	289	289	232
ago	557		364		336		331		296	
set	568		377		336		323		289	
oct	572		376		330		320		291	
nov	574		375		344		323		289	
dic	576		362		360		310		285	

Periodo	SOYA		CAFÉ		AZÚCAR				ALGODÓN			
	US.N° 1 Amarillo US\$/t b/		Otros suaves arábigos US\$/t d/		Cont.5 e/ US\$/t		Cont.16 (*) d/ US\$/t		Fibra Corta CIF f/ US\$/qq		Fibra Larga FOB g/ US\$/t	
	2012	2013	2012	2013	2012	2013	2012	2013	2012	2013	2012	2013
ene	462	557	5 288	3 490	630	501	765	476	101	86	2 181	2 007
feb	487	563	4 985	3 372	644	498	741	457	101	90	2 344	2 144
mar	523	556	4 459	3 369	647	525	764	459	100	94	2 545	1 204
abr	557	552	4 263	3 372	605	507	705	448	100	93	2 361	2 263
may	542	577	4 097	3 338	562	483	665	430	89	93	2 445	1 843
jun	546	589	3 745	3 061	588	490	631	423	82	93	2 131	3 064
jul	649	577	4 208	3 051	637	484	632	424	84	93	2 932	n/d
ago	657		3 881		574		634		84		2 339	
set	642		3 952		564		580		84		2 375	
oct	595		3 793		565		527		82		2 388	
nov	564		3 547		525		497		81		2 225	
dic	574		3 391		516		492		83		2 284	

a/ FOB-Bangkok

b/ FOB-Golfo de los EE.UU.

c/ FOB-Puertos Argentinos

d/ CIF-Mercados de Nueva York

e/ FOB-Europa-Bolsa de Londres

f/ CIF-N.de Europa-Liverpool

g/ Precio Prom.Tanguis-Pima-Callao

Fuente: Food And Agriculture Organization (FAO); Banco Central de Reserva del Perú (BCR); Oficina de Estudios y Políticas Agrarias (ODEPA) - Chile; Cotton Outlook (Inglaterra)

n/d: no determinado

Elaboración: Ministerio de Agricultura y Riego - Oficina de Estudios Económicos y Estadísticos

CUADRO Nº 88
PERMISOS CITES OTORGADOS PARA EXPORTACION DE PRODUCTOS FORESTALES MADERABLES
Y NO MADERABLES, SEGÚN PAIS DESTINO
MES: Julio 2013 p/

País	Maderable		No Maderable		
	Cedro (m ³)	Caoba (m ³)	Orquídeas Vivas (unid)	Cactus	
				Vivos (unid)	Harina y/o Cáscara (kg)
Alemania	--	--	--	--	--
Australia	--	--	--	--	--
Canada	--	--	--	--	--
Estados Unidos	--	--	715	--	--
Japón	--	--	--	70	--
México	40,00	--	--	--	--
Rusia	--	--	198	--	--
Suecia	--	--	--	100	--
Suiza	--	--	--	--	--
Ucrania	--	--	--	--	--
TOTAL	40,00	0,00	913,00	170,00	0,00

p/ Preliminar

-- Magnitud cero

Fuente: Dirección General Forestal y de Fauna Silvestre (Dirección de Gestión Forestal y de Fauna Silvestre)

Elaboración: Ministerio de Agricultura y Riego- Dirección General de Forestal y Fauna Silvestre

CUADRO Nº 89
VOLUMEN DE EXPORTACION DE PRODUCTOS FORESTALES NO MADERABLES
SIN PERMISO CITES, SEGÚN PAÍS DESTINO
MES: Julio 2013 P/

País	Tara (kg)	Castaña (kg)	Barbasco (kg)	Uña de Gato (kg)	Sangre de Grado (lt)
Alemania	103 000,00	96 400,00	--	--	--
Argentina	103 000,00	--	--	--	--
Austria	126 000,00	--	--	--	--
Bélgica	76 000,00	--	--	--	--
Brasil	116 000,00	--	--	--	--
Canadá	--	42 345,00	--	0,20	--
Chile	2 000,00	--	--	380,00	--
China	1 498 000,00	--	--	--	--
Colombia	--	--	--	--	0,06
Ecuador	5 000,00	--	--	--	--
España	86 000,00	--	--	--	100,00
Estados Unidos	1,00	513 985,00	--	7 137,10	532,14
Filipinas	10 000,00	--	--	--	--
Francia	56 000,00	--	--	10 000,00	--
Holanda	36 000,00	16 400,00	--	--	--
India	132 000,00	--	--	--	--
Italia	150 000,00	16 400,00	--	--	100,00
Japón	27 000,00	16 400,00	--	2 590,00	--
México	189 000,00	--	--	12,00	--
Nueva Zelanda	12 000,00	17 563,00	--	--	--
Pakistán	38 000,00	--	--	--	--
Polonia	--	--	--	502,80	61,64
Reino Unido	--	31 340,00	--	--	--
Republica Checa	--	--	--	150,00	400,00
Singapore	40 000,00	--	--	--	--
Sudáfrica	28 000,00	--	--	--	--
Uruguay	39 000,00	--	--	--	--
TOTAL	2 872 001,00	750 833,00	0,00	20 772,10	1 193,84

p/ Preliminar

-- Magnitud cero

Fuente: Dirección General Forestal y de Fauna Silvestre (Dirección de Gestión Forestal y de Fauna Silvestre)

Elaboración: Ministerio de Agricultura y Riego- Dirección General de Forestal y Fauna Silvestre



Hidrometeorología

[volver](#)

Cuadro	Descripción	Pág.
	<i>Condiciones meteorológicas impactantes en la actividad agrícola (mapa)</i>	135
90	<i>Anomalías de temperatura máxima y mínima y variación de la precipitación. julio 2013</i>	136
91	<i>Caudal promedio de los principales ríos, según departamento. julio 2013</i>	138
92	<i>Volumen de agua almacenada en reservorios y lagunas. julio 2013</i>	139

Condiciones Hidrometeorológicas Impactantes en la Actividad Agrícola Julio 2013



Temperaturas mínimas inferiores a sus normales entre -1.4°C y - 2.0°C en costa, en - 2.2°C en sierra

Región

Costa:

La Cruz (Tumbes). El Espinal, Reque (Lambayeque).
Huarney (Ancash). Locumba (Tacna).

Anomalías de temperaturas mínimas inferiores a sus normales en Tumbes fue crítico para el platano en maduración y cuajado, Algarrobo, algodón y limón también fueron afectados en sus diferentes fases fenológicas, en cambio el arroz y el algodón no fueron afectados por las condiciones climáticas. En Lambayeque, el arroz en plena cosecha las condiciones climáticas no tuvieron relevancia, mientras que en Huarney (Ancash), el maíz amarillo duro, algodón, arroz, caña de azúcar en fase de cosecha las condiciones climáticas no tuvieron relevancia.

Las anomalías similares a sus normales en Locumba (Tacna) favorecieron el normal desarrollo y maduración del olivo, palto y vid.

continúa

Sierra:

Canta (Lima)

En la sierra de Lima la mayoría de cultivos ya concluyeron sus cosechas por consiguiente no es relevante las condiciones climáticas y los terrenos se encuentran en proceso de descanso, situación que caracteriza a toda la sierra Peruana.

Temperaturas mínimas superiores a sus normales entre 1.5 y 3.6°C en sierra, entre 1.8 y 2.0 °C en selva

Región

Costa:

Promedios de temperaturas mínimas similares a sus normales con anomalías no significativas.

Las anomalías similares y ligeramente superiores e inferiores a sus normales en Lima, Ica, Arequipa no afectaron a los cultivos de caña de azúcar, espárrago, frijol grano seco, maíz amarillo duro, cebolla, etc.

Sierra

Chota (Cajamarca). Huamachuco (La Libertad). Huánuco. Ayacucho. Arequipa. Omate (Moquegua). Chuquibambilla, Yunguyo, Juliaca, Puno, Azangaro, Lampa, Ayaviri (Puno)

En la sierra Peruana durante los meses de junio, julio se registran las temperaturas mas bajas del año, mientras que la mayoría de cultivos se encuentran en periodo de reposo, salvo los pastos cultivados y naturales que disponen de agua de riego estan en crecimiento y desarrollo los que son favorecidos cuando las anomalías son superiores a sus normales lo que permite una mejor disponibilidad de pastos para la actividad ganadera.

Selva

Satipo (Junín). Tarapoto (San Martín). Pucallpa (Ucayali)

Las anomalías de las temperaturas mínimas superiores a sus normales en Satipo, Tarapoto y Ucayali han sido favorables para el arroz en panoja y maduración, maíz amarillo duro en sus diferentes fases fenológicas, vid en fructificación, naranjo en maduración, mientras que el café en San Martín las altas temperaturas propiciaron el ataque de roya en café.

Precipitaciones acumuladas inferiores a sus normales entre - 40.5 y - 99 % en sierra, y entre -55.1y -79.4 % en selva

Región

Sierra:

Chota (Cajamarca). Salpo (La Libertad). Huayao (Junín). Huancavelica. Chuquibamba (Arequipa). Omate (Moquegua). Curahuasi (Apurímac). Cusco, Sicuani, Anta - Surite, Urubamba, Granja Kayra, (Cusco). Puno, Azángaro, Ayaviri (Puno).

En esta época en la región de sierra no se registran precipitaciones, características propias de la zona por consiguiente no es relevante en el proceso productivo de los principales cultivos especialmente los de secano ya que se encuentran en periodo de reposo, salvo en el caso de los pastos cultivados y naturales la ausencia de lluvias afecta el rebrote y escasean los pastos perjudicando la actividad ganadera.

Selva:

Satipo (Junín). Jaén (Cajamarca). Quillabamba (Cusco).

Las lluvias registradas en Satipo (Junín), Jaén (Cajamarca) y Quillabamba (Cusco), son favorables para el maíz amarillo duro, plátano, limón, piña en sus diferentes fases fenológicas.

Precipitaciones acumuladas superiores a sus normales entre 134 y 7367 % en costa, entre 64.1 y 252.6 % en sierra.

Región

Costa

Jorge Chavez, Alcantarilla - Huaura (Lima). La Joya (Arequipa)

Las precipitaciones ocurridas en Alcantarilla (Lima) es favorable para la caña de azúcar, frijol, maíz amarillo duro en estado de emergencia y crecimiento y desarrollo vegetativo, sin embargo por la alta humedad que se viene produciendo a lo largo de la costa provocaría la presencia de plagas y enfermedades. En Arequipa la Joya la alta humedad provocaría la podredumbre en cebolla y la insidencia de plagas y en enfermedades en frijol, caña de azúcar, frejol y tomate.

Sierra

Ayabaca, Huancabamba (Piura). San Marcos (Cajamarca). Cajatambo (Lima). Huánuco. Tarma (Junín). Cotahuasi (Arequipa). Andahuaylas (Apurímac). Chuquibambilla.

En Huancabamba (Piura) la presencia de lluvias favorecieron la regeneración de especies arbustivas y herbáceas, sin embargo ocasionaron la aparición de hongos en el cultivo de café; mientras que en la sierra central y sur las lluvias favorecieron los cultivos de papa siembra temprana o maguay, así como a los pastos cultivados y naturales.

Represas del norte con similares volúmenes de agua y las del sur con iguales y ligeramente inferiores

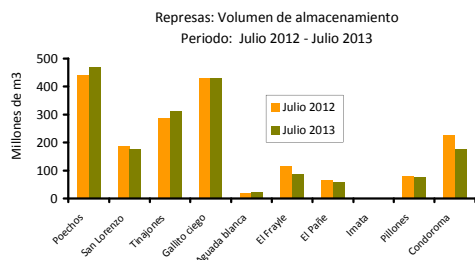

Las represas del norte al último día del mes de julio 2013 mantienen sus volúmenes de agua ligeramente superiores a la misma fecha del 2012 a excepción de San Lorenzo que descendió en -4.8 % respecto al año anterior; mientras que las del sur Aguada Blanca e Imata, incrementaron ligeramente mientras que el Frayle, el Pañe, Pillones y Condoroma tienen menores volúmenes de agua con relación al año anterior, condiciones de disponibilidad que garantizan los requerimientos de la actividad agrícola y otros usos.

Cuadro 90
ANOMALÍAS DE TEMPERATURA MÁXIMA MÍNIMA Y VARIACIÓN DE LA PRECIPITACIÓN
Julio 2013

Estación meteorológica	Temperatura (°C)				Precipitación	
	Máxima		Mínima		Normal	Variación
	Normal	Anomalía	Normal	Anomalía		
Costa						
Tumbes	27,2	-0,9	20,0	0,3	0,6	-100,0
La Cruz (Tumbes)	24,7	0,3	19,8	-1,7	0,8	9,8
Piura	28,1	-0,5	15,5	0,5	0,7	-57,1
San Miguel (Piura)	26,7	2,0	16,0	-0,7	0,0	0,0
Chiclayo	23,3	0,7	15,6	-0,9	0,1	-100,0
Oyotun (Lambayeque)	27,0	-0,3	14,1	-0,7	2,0	-100,0
Tinajones (Lambayeque)	26,2	-0,5	14,8	-0,7	0,6	-100,0
Lambayeque	23,1	-1,4	15,2	-0,4	0,1	-100,0
El Espinal (Lambayeque)	26,8	0,3	14,1	-2,0	3,1	-100,0
Reque (Lambayeque)	21,7	-1,0	15,1	-1,4	0,3	-100,0
Trujillo (La Libertad)	20,9	-2,4	14,5	0,3	0,0	0,0
Talla (La Libertad)	23,8	0,0	13,1	0,3	0,0	-100,0
Huarmey (Ancash)	20,2	-0,6	14,6	-1,4	0,2	-100,0
Jorge Chávez (Lima)	18,7	-1,0	15,0	-0,5	0,3	7366,7
Alcantarilla - Huaura (Lima)	19,5	-1,0	14,1	-0,4	0,9	134,0
Pacaran (Lima)	23,7	0,3	11,2	0,8	0,0	0,0
Pisco (Ica)	19,9	0,4	13,0	0,3	0,1	-100,0
Rio Grande (Ica)	26,7	0,4	9,4	0,5	0,0	-100,0
Palpa (Ica)	26,5	2,3	9,1	-0,3	0,0	-100,0
Aplao (Arequipa)	24,0	0,6	8,3	-0,8	4,1	-100,0
La Joya (Arequipa)	26,0	0,5	7,2	0,9	0,2	185,7
La Haciendita (Arequipa)	21,1	-0,3	11,0	0,6	0,0	0,0
Moquegua	26,4	0,4	9,1	0,2	0,1	-100,0
Ilo (Moquegua)	20,6	0,9	12,8	-1,0	0,4	-100,0
Tacna	19,0	0,7	9,1	0,9	6,1	-100,0
Locumba (Tacna)	22,3	1,7	7,7	-1,6	0,2	-100,0
Sierra						
Ayabaca (Piura)	17,6	0,9	8,7	1,0	11,1	247,8
Huancabamba (Piura)	22,8	-0,5	11,9	1,0	9,6	64,1
Weberbauer (Cajamarca)	21,2	0,2	5,3	0,0	6,9	-17,4
Chota (Cajamarca)	20,3	1,0	6,7	2,3	13,2	-88,7
San Marcos (Cajamarca)	24,0	-0,2	7,8	-0,9	4,7	194,9
San Juan (Cajamarca)	22,5	2,7	11,4	0,4	5,8	-28,0
Cajamarca	21,4	-0,5	3,1	0,9	6,3	-4,8
Huamachuco (La Libertad)	17,9	0,4	4,5	1,5	12,2	-1,4
Salpo (La Libertad)	16,1	-0,6	5,1	0,5	5,1	-100
Chiquian (Ancash)	20,5	0,1	3,3	0,5	0,6	-100
Cajatambo (Lima)	16,2	0,6	4,2	0,7	0,5	155,3

continúa

conclusión

Estación meteorológica	Temperatura (°C)				Precipitación	
	Máxima		Mínima		Normal	Variación
	Normal	Anomalía	Normal	Anomalía		
Canta (Lima)	18,1	-0,2	8,3	-2,2	0,01	-100,0
Huanuco	25,9	-0,2	10,7	1,5	4,3	188,7
Cerro de Pasco	12,6	-3,4	-2,8	0,8	18,8	13,6
Tarma (Junin)	19,5	-0,1	3,4	0,6	6,1	207,7
Jauja (Junin)	19,1	-0,1	1,2	-0,3	3,6	-30,8
Huayao (Junin)	19,2	0,2	0,4	0,4	8,5	-78,7
Huancavelica	16,5	-1,2	0,3	-0,2	18,8	-47,3
Lircay (Huancavelica)	19,7	-1,4	1,5	1,1	15,5	-31,0
Ayacucho	22,7	-0,2	6,6	1,5	7,7	19,5
Puquio (Ayacucho)	17,3	1,5	2,6	0,7	2,0	10,0
Arequipa	21,4	-0,5	5,5	2,5	0,0	0,0
Cotahuasi (Arequipa)	21,6	1,8	7,4	1,2	2,1	62,7
Chuquibamba (Arequipa)	16,8	0,8	5,2	0,6	1,8	-100,0
Omate (Moquegua)	23,8	1,4	5,2	2,4	1,1	-100,0
Andahuaylas (Apurimac)	18,9	-0,6	2,6	0,8	12,5	93,1
Curahuasi (Apurimac)	22,7	-1,5	6,5	0,6	7,0	-67,1
Cusco	19,1	0,7	0,1	1,0	4,0	-75,0
Sicuani (Cusco)	18,0	0,5	-3,1	-0,7	4,7	-100,0
Anta (Cusco)	19,6	-0,2	-4,3	0,5	10,2	-99,0
Urubamba (Cusco)	22,2	0,4	1,8	0,9	8,3	-100,0
Granja Kayra (Cusco)	20,3	0,7	-1,6	0,1	3,4	-40,5
Yauri (Cusco)	15,2	0,8	-9,4	1,8	3,0	14,5
Chuquibambilla (Puno)	15,9	0,5	-10,0	3,6	1,9	252,6
Yunguyo (Puno)	12,5	0,8	-2,1	1,5	10,9	-17,6
Juliaca (Puno)	15,6	1,1	-7,8	3,0	2,9	-14,7
Puno	13,6	0,2	-1,3	2,6	3,8	-60,2
Azangaro (Puno)	15,2	1,3	-5,0	1,6	2,1	-85,7
Lampa (Puno)	15,1	0,5	-6,2	2,2	1,8	19,6
Ayaviri (Puno)	15,2	1,8	-6,9	2,1	2,7	-62,7
Selva						
Iquitos (Loreto)	29,9	1,1	20,7	0,6	187,3	-11,6
Satipo (Junin)	31,2	0,1	15,6	1,8	76,6	-76,9
Tarapoto (San Martin)	31,6	-0,6	17,6	2,0	54,4	-8,8
El Porvenir (San Martin)	31,6	0,8	19,2	0,2	62,9	-10,7
Jaen (Cajamarca)	30,2	0,7	19,2	-0,4	49,9	-55,1
Pucallpa (Ucayali)	31,4	0,2	18,7	2,0	49,1	2,2
Quillabamba (Cusco)	29,8	0,1	16,0	0,9	25,8	-79,04
Oxapampa (Cerro de Pasco)	22,1	0,8	10,2	0,7	52,1	-20,4

Fuente : Senamhi - Corpac

Elaboración: UE - OEEE - Ministerio de Agricultura

... No disponible

Cuadro N° 91
CAUDAL MENSUAL PROMEDIO DE LOS PRINCIPALES RIOS, SEGÚN DEPARTAMENTO
MES: Julio 2013
(m³/s)

Departamento	Rio	Estacion de Aforo	Caudal Promedio Historico de Julio	Caudal Julio al 75%	Caudal Promedio Julio 2012	Caudal Promedio Julio 2013	Variacion % Julio 2013 respecto al promedio histórico
Tumbes	Tumbes	El Tigre	41,65	...	45,16	32,64	-21,62
	Chira	Ciruelo	69,20	...	64,75	42,90	-38,01
Piura	Macara	Puente Internacional	29,50	...	35,89	19,39	-34,28
	Quiroz	Zamba	15,62	...	16,39	22,62	44,82
	La Leche	Puchaca	2,59	1,23	2,65	2,27	-12,24
Lambayeque	Motupe	Marripon	0,74	...	1,29	0,90	21,61
	Chancay - Lambayeque	Raca Rumi	11,53	8,79	11,34	14,61	26,70
La Libertad	Jequetepeque	Yonan	5,47	3,29	6,93	6,19	...
Ancash	Santa	Condorcerro	45,91	40,32	43,01	45,70	-0,46
	Chancay - Huaral	Santo Domingo	5,11	4,15	6,94	8,26	61,60
	Chillon	Obrajillo	2,30	1,80	1,88	1,32	-42,57
Lima	Rimac	Chosica	15,28	11,77	26,67	23,92	56,51
	Mala	Capilla	2,14	1,36	1,72
	Cañete	Socsi	13,97	11,92	7,91
Ica	Conta	San Juan	0,57	0,01	1,36	1,12	94,52
	Ica	La Achirana	0,50	0,00	0,07	0,14	-72,42
Arequipa	Majes	Huatiapa	61,95	87,85	...
	Chili	Charcani	12,69	13,78	...
Moquegua	Torata	Bocatoma Torata	1,20	0,90	...
Tacna	Caplina	Calientes	0,66	0,63	...
Cuzco	Paucartambo	Paucartambo	9,74	11,44	...
	Ilave	Puente Carretera	8,29
Puno	Coata	Puente Coata -Unocolla	3,39	...	8,57	9,02	165,90
	Huancane	Puente Huancane	3,39	...	2,95	6,09	79,69
	Ramis	Puente Carretera Ramis	14,93	...	16,35	43,00	188,00

... Información no disponible

Fuente: Servicio Nacional de Meteorología e Hidrología (SENAMHI), Proyecto Especial Chira - Piura, Proyecto Especial Chancay - Lambayeque, Proyecto Especial Jequetepeque - Zaña, Proyecto Especial CHAVIMOCHIC, Proyecto Especial Majes - Sihuas y Autoridad Nacional del Agua

Elaboración: Ministerio de Agricultura y Riego - Autoridad Nacional del Agua - Oficina del Sistema Nacional de Información de Recursos Hídricos

Cuadro N° 92
VOLUMEN DE AGUA ALMACENADA EN RESERVORIOS
MES: Julio 2013
(hm³)

RESERVORIO	Capacidad Máxima	AÑO	MESES											
			Ene	Feb	Mar	Abr	May	Jun	Jul	Ago	Set	Oct	Nov	Dic
POECHOS	490	2012	283,12	209,74	189,99	353,71	426,54	418,32	448,23	422,87	371,35	286,72	226,99	226,11
		2013	242,53	237,16	319,86	380,33	342,30	415,20	464,68					
SAN LORENZO	193	2012	99,21	171,27	185,04	196,40	189,07	191,69	164,59	164,59	136,81	100,03	86,85	85,30
		2013	82,88	96,97	128,91	156,62	143,25	172,35	181,66					
TINAJONES	308	2012	164,88	289,83	306,99	324,61	330,64	328,24	303,49	269,06	239,88	221,34	225,65	219,43
		2013	177,17	118,66	178,60	281,41	314,48	331,55	323,82					
GALLITO CIEGO	372	2012	199,77	325,83	351,38	371,63	371,60	371,25	360,11	328,81	294,56	262,23	256,41	230,18
		2013	166,03	123,74	276,25	369,64	371,59	370,65	360,83					
CONDOROMA	259	2012	179,64	234,10	249,05	252,89	254,17	249,15	235,60	215,81	191,61	164,51	140,06	132,26
		2013	156,70	203,04	248,07	253,75	240,41	223,45	204,97					
PILLONES	79	2012	61,03	75,74	79,86	81,00	80,61	79,96	79,34	78,70	76,38	64,65	59,63	53,09
		2013	60,64	77,63	80,44	80,08	79,35	78,88	78,26					
EL PAÑE	99,6	2012	77,21	103,56	101,67	101,36	98,31	86,89	73,82	60,39	49,08	47,33	48,41	56,99
		2013	75,88	85,26	100,84	93,31	86,30	80,78	67,71					
EL FRAYLE	127	2012	98,39	111,36	96,91	116,80	126,42	126,42	121,18	113,97	104,46	91,47	79,24	82,72
		2013	92,41	88,09	119,21	126,99	118,20	106,30	93,80					
AGUADA BLANCA	30	2012	21,32	29,88	29,12	30,90	26,88	18,86	19,80	17,11	16,20	24,52	26,59	28,18
		2013	28,70	20,87	29,61	15,89	23,40	25,29	24,99					
PASTO GRANDE	185	2012	147,75	190,17	207,46	207,46	207,46	203,48	201,05	199,36	192,06	184,24	172,52	170,11
		2013	187,70	200,00	200,00	200,00	199,89	198,04	196,30					
LAGUNILLAS	500	2012	409,31	485,34	519,60	513,10	496,16	481,75	474,52	463,37	450,85	433,92	415,90	401,23
		2013	411,52	438,11	488,81	490,57	479,13	468,37	458,65					

Fuente: Proyectos Especiales Chira - Piura, San Lorenzo, Tinajones, Jequetepeque - Zaña, Majes - Siguas, Pasto Grande, Tacna y Titicaca.

Elaboración: Ministerio de Agricultura y Riego - Autoridad Nacional del Agua - Oficina del Sistema Nacional de Información de Recursos Hídricos



Insumos y **S**ervicios **A**grarios

[volver](#)

Cuadro	Descripción	Pág.
FERTILIZANTES		
93	<i>Importación mensual de fertilizantes. Ene-Dic 2010-2012 y julio 2013</i>	143
94	<i>Extracción mensual de guano de isla, Ene-Dic 2010-2012 y julio 2013</i>	143
95	<i>Precio promedio de venta de fertilizantes, julio 2013 (S/.x t)</i>	144
96	<i>Informe mensual de precios de venta de pesticidas, julio 2013</i>	145
97	<i>Precio promedio de adherente y nutrientes foliare, julio 2013</i>	147
MANO DE OBRA, TRACCION MECANICA Y ANIMAL		
98	<i>Costos de tractor, yunta y jornal, según departamento, julio 2013</i>	148
SEMILLAS Y PLANTONES		
99	<i>Disponibilidad y precio de semilla por variedad y categoría, según productor y cultivar, julio 2013</i>	149
100	<i>Cobertura de áreas a sembrar co la disponibilidad de semilla, julio 2013</i>	151
101	<i>Disponibilidad y precio de plantones por estación experimental, según cultivar y especie, julio 2013</i>	151
102	<i>Disponibilidad y precio de reproductores por estación experimental, según raza o línea, julio 2013</i>	153

Cuadro N° 93
IMPORTACIÓN MENSUAL DE FERTILIZANTES: 2010-2013
(t)

Tipo de Fertilizantes	Año	ene-jul	ene	feb	mar	abr	may	jun	jul	ago	set	oct	nov	dic	ene-dic
Total	2010	407 410	76 150	65 797	77 086	22 714	50 568	49 748	65 346	64 958	58 220	60 360	64 188	92 730	747 866
	2011	498 511	83 185	83 924	80 746	50 108	37 131	33 431	129 985	51 222	59 859	47 969	53 377	111 268	822 206
	2012	471 953	133 322	72 313	87 149	39 741	25 070	15 115	99 243	27 266	57 629	146 285	113 798	65 494	882 425
	2013	454 588	90 389	50 930	66 376	90 739	43 586	95 378	17 190						454 588
Urea para uso agrícola	2010	191 709	36 421	50 950	20 114	20 266	25 796	10 748	27 415	45 241	18 618	18	26 634	44 826	327 046
	2011	248 870	74 425	28 293	22 074	26 006	35 038	14 219	48 814	26 903	24 179	27 829	17 108	38 062	382 951
	2012	219 461	56 572	25 334	50 421	--	∅	10 816	76 319	16 531	15 987	74 403	65 148	9 201	400 732
	2013	146 930	58 963	15 168	--	27 499	26 373	18 867	61						146 930
Nitrato de amonio, uso agrícola	2010	18 482	--	700	7 326	--	--	--	10 456	--	--	13 961	--	--	32 443
	2011	11 037	--	--	--	--	--	--	11 037	--	--	--	--	20 000	31 037
	2012	10 397	3 292	4 103	--	--	--	--	3 002	--	5 844	17 867	2 002	28 004	64 114
	2013	35 236	1 000	2 504	--	21 218	--	--	10 514						35 236
Sulfato de amonio	2010	54 601	27 311	--	50	90	60	27 089	--	7 353	26 955	30	26 794	12 338	128 070
	2011	65 456	6 635	60	22 518	∅	2	15 463	20 778	∅	7 017	1 602	20 420	26 122	120 617
	2012	83 947	25 327	28 193	5 995	24 431	∅	1	∅	22	8 769	42 749	∅	13 556	149 043
	2013	93 898	27 428	1	27 950	--	--	37 859	659						93 898
Fosfato di amónico	2010	74 071	11 492	--	7 887	--	22 000	7 000	25 692	6 822	8 386	19 566	--	25 294	134 140
	2011	85 171	2	26 573	24 920	1 749	19	39	31 868	21 948	493	310	12	21 459	129 393
	2012	98 083	24 881	6 600	26 061	13 326	24 327	2 887	1	--	17 737	1 016	35 164	10 994	162 993
	2013	77 503	--	31 725	24 339	0	3 855	16 532	1 052						77 503
Superfosfatos	2010	0	--	--	--	--	--	--	--	--	--	--	--	--	--
	2011	250	--	--	--	--	250	--	--	511	500	--	--	753	2 014
	2012	1 263	486	283	494	∅	--	--	--	--	432	81	--	528	2 304
	2013	1 469	--	--	--	2	324	156	987						1 469
Cloruro de potasio, uso agrícola	2010	41 507	494	10 377	24 556	781	1 818	3 067	415	--	219	24 456	8 439	7 741	82 362
	2011	31 493	--	647	6 157	17 768	7	--	6 915	1 258	492	15 744	14 804	27	63 819
	2012	37 090	10 128	6 771	780	527	242	503	18 138	3 376	6 487	1 103	3 752	1 050	52 858
	2013	54 709	--	1 020	12 091	35 213	3 842	1 883	660						54 709
Sulfato de potasio	2010	12 508	432	418	5 973	1 577	894	1 845	1 369	1 542	1 989	2 329	2 320	2 530	23 219
	2011	34 620	2 124	14 197	5 076	4 585	1 816	3 709	3 113	596	4 268	2 484	1 033	4 845	47 845
	2012	14 202	5 126	1 029	3 398	1 457	501	909	1 783	7 337	2 366	2 789	7 732	2 162	36 589
	2013	29 983	2 998	513	1 996	6 808	9 192	5 220	3 257						29 983
Sulfato de magnesio y potasio	2010	14 533	--	3 353	11 180	--	--	--	--	4 000	2 054	--	--	--	20 587
	2011	21 615	--	14 155	--	--	--	--	7 460	6	22 910	--	--	--	44 531
	2012	7 509	7 509	--	--	--	--	--	--	--	6	6 278	--	--	13 793
	2013	14 861	--	--	--	--	--	14 861	--						14 861

-- Magnitud cero

∅ La cantidad no alcanza la mitad de la unidad

Fuente: SUNAT

Elaboración: Ministerio de Agricultura y Riego - Oficina de Estudios Económicos y Estadísticos

Cuadro N° 94
PRODUCCIÓN MENSUAL DE GUANO DE ISLA
(t)

Año	ene-jul	ene	feb	mar	abr	may	jun	jul	ago	set	oct	nov	dic	ene-dic
2007	12 257	920	1 535	4 016	3 136	1 393	667	590	702	936	1 304	744	893	16 836
2008	13 338	1 050	2 324	2 216	1 645	1 190	2 451	2 462	3 743	4 216	2 525	163	57	24 041
2009	12 897	--	1 001	2 229	1 660	1 837	2 921	3 249	2 092	2 745	1 570	869	40	20 213
2010	10 323	--	--	--	3 080	1 904	2 240	3 098	2 638	1 211	315	785	893	16 164
2011	6 608	800	2 176	1 171	97	382	1 040	941	709	1 232	2 300	3 222	1 977	16 047
2012	13 642	113	1 143	3 405	2 625	1 360	2 615	2 382	25	1 117	3 100	1 816	--	19 700
2013	17 413	--	2 097	3 019	3 012	3 250	2 820	3 215						17 413

... No disponible

p/ Preliminar

Fuente: AGRORURAL

Elaboración: Ministerio de Agricultura y Riego - Oficina de Estudios Económicos y Estadísticos

Cuadro N° 95
PRECIO PROMEDIO DE VENTA DE FERTILIZANTES QUIMICOS Y ABONOS ORGANICOS, SEGÚN REGIÓN
Mes: Julio 2013
(S/.x t)

Región	Fertilizantes Químicos											Abono Orgánico			
	Urea	Nitrato de amonio ^{1/2}	Sulfato de amonio	Fosfato di amonio	Superf. de calcio triple	Cloruro de potasio	Sulfato de potasio	Sulf. de mag. y potasio	Abono comp. 12-12-12	Abono comp. 15-15-15	Abono comp. 20-20-20	Roca Fosfórica	Guano de la Isla	Gallinaza	Humus de Lombriz
Amazonas	1 790	1 575	--	1 950	2 170	2 094	2 200	--	2 078	--	2 040	620	1 146	700	--
Ancash
Apurímac	1 926	1 939	--	2 096	1 938	1 897	2 050	--	2 022	1 978	2 159	1 030	1 097	782	--
Arequipa	1 463	1 424	1 006	1 822	2 300	1 751	2 128	1 553	--	--	1 884	--	1 375	400	--
Ayacucho	1 904	1 852	--	2 174	2 159	1 998	2 633	--	2 170	2 060	2 116	963	1 409	383	--
Cajamarca	1 634	1 792	1 045	2 096	2 113	2 014	2 513	1 893	2 000	2 100	2 062	680	1 247	340	380
Cusco	1 746	1 796	1 547	2 156	2 219	1 995	2 336	1 567	2 058	2 163	2 127	984	1 150	--	--
Huancavelica	1 844	1 848	--	2 209	--	1 993	--	--	2 295	2 390	2 257	1 100	1 083	305	--
Huánuco	1 704	1 808	1 293	2 182	2 065	2 134	2 316	1 933	1 873	2 210	2 209	740	1 320	327	--
Ica	1 478	1 495	1 047	1 974	--	1 796	2 201	1 733	--	--	1 968	--	--	--	--
Junín	1 551	1 553	--	1 940	2 167	1 721	2 213	1 678	1 949	1 973	1 945	663	--	425	--
La Libertad	1 566	1 488	977	2 034	2 097	1 807	2 281	1 730	1 950	2 080	2 023	--	1 230	462	431
Lambayeque	1 416	1 684	911	2 043	--	1 907	2 184	1 613	1 870	1 820	1 970	--	1 005	--	430
Lima	1 472	1 494	1 074	1 990	2 076	1 753	2 154	1 627	1 880	1 800	1 949	550	--	--	695
Loreto	2 453	2 160	1 220	2 870	2 890	2 645	--	1 815	2 820	--	2 910	1 790	1 200	313	694
Madre de Dios	2 020	2 400	1 450	2 416	2 507	2 270	2 080	--	--	--	2 440	1 380	1 260	--	--
Moquegua	1 600	1 607	1 373	2 000	--	1 773	2 233	1 857	--	--	2 050	--	1 000	--	--
Pasco	1 941	1 763	1 450	2 246	2 147	2 008	1 955	2 020	2 003	2 215	2 249	797	1 400	443	500
Piura	1 438	1 563	901	2 050	2 160	1 888	2 272	1 585	1 900	--	2 130	483	1 251	--	340
Puno	1 728	1 760	--	2 118	2 333	2 053	--	--	1 920	1 920	1 930	1 000	1 080	340	--
San Martín	1 647	1 727	1 127	2 202	2 077	1 916	2 420	1 674	--	--	2 217	869	1 310	--	--
Tacna	1 443	1 447	1 120	1 900	2 000	--	2 223	1 600	--	--	1 900	--	--	--	--
Tumbes	1 595	1 600	1 045	2 085	--	--	2 250	--	--	--	2 240	--	1 565	--	--
Ucayali	2 140	2 160	1 200	2 526	2 983	2 289	2 493	1 740	--	--	2 260	705	1 342	300	550

--Magnitud cero

... No disponible

Fuente: Direcciones Regionales de Agricultura.

Elaboración: Ministerio de Agricultura y Riego - Oficina de Estudios Económicos y Estadísticos - Unidad de Estadística.

Cuadro N° 96
PRECIO PROMEDIO DE VENTA DE PLAGUICIDAS, SEGÚN REGIONES
Precio casas comerciales (S/. x unidad de medida)
Mes: Julio 2013

Producto	Unidad de Medida	Ama-zonas	Ancash	Apu-rímac	Are-quipa	Aya-cucho	Caja-marca	Cusco	Huanca-velica	Huá-nuco	Ica	Junín	La Liber-tad
INSECTICIDAS													
Tamaron	1 lt	41	...	50	47	53	54	--	61	53	--	55	47
Lannate 90	1 kg	--	...	--	156	121	168	--	--	161	132	154	138
Metasystox R 250 EC	1 lt	--	...	--	60	--	--	64	97	--	--	97	...
Lorsban 4E	1 lt	--	...	58	52	55	56	67	70	75	46	--	49
Baitroid TM 525 SL	1 lt	--	...	--	115	118	84	68	--	98	85	--	99
Campal 250 CE	1 lt	62	...	70	61	74	65	69	77	61	52	70	58
FUNGICIDAS													
Curzate M8	1 kg	25	...	75	77	72	67	66	84	71	64	69	63
Manzate 200	1 kg	24	...	40	30	49	35	40	41	36	40	41	36
Sulfa 80 PM	1 kg	20	...	28	17	37	19	28		21	18	18	18
Kumuluf DF	1 kg	24	...	35	19	30	21	25	30	22	18	19	20
Cercobim -M	1 kg	--	...	147	138	--	145	--	--	165	120	--	132
Polyram DF	1 kg	39	...	43	33	47	38	44	41	36	37	39	37
Antracol 70% PM	1 kg	35	...	43	40	43	41	44	48	49	38	39	38
Fitoraz 76% PM	1 kg	86	...	91	74	82	72	87	92	85	79	85	80
Ridomil GOLD MZ 68 WP	1 kg	84	...	94	78	79	82	78	90	87	79	90	81
HERBICIDAS													
Afalon 50 PM	1 lt	--	...	129	108	134	119	150	--	104	123	129	117
Gramoxone Super	1 lt	--	...	34	41	39	48	32	47	37	32	37	34
Gesaprim 90 WG	1 kg	--	...	58	55	83	65	57	66	60	64	63	57
Goal 2 EC	250 ml	--	...	51	51	--	--	--	--	--	54	--	56
Roundup	1 lt	--	...	--	26	40	31	31	41	41	25	27	29
ACARICIDAS													
Kenyo	500 ml	--	...	--	95	63	--	115	--	--	87	--	92
Peropal 500 SC	250 g	--	...	--	--	50	31	--	--	--	--	41	65
Sanmite	250 g	--	...	--	--	47	--	--	--	--	--	--	64
Vertimec 1.8% EC	250 ml	--	...	74	--	97	--	--	--	--	107	--	97
REGULADORES DE CRECIMIENTO *													
Activol	past	12	...	15	12	14	13	13	15	12	10	13	12
Aminofol	200 ml	40	...	49	46	43	44	46	49	42	46	51	48
Ergostim	200 ml	44	...	46	44	43	35	55	49	--	46	--	48
Pix	1 lt	--	...	--	102	140	--	--	121	180	102	--	121

continúa

conclusión

Producto	Unidad de Medida	Lamba-yeque	Lima	Loreto	Madre de Dios	Moquegua	Pasco	Piura	Puno	San Martín	Tacna	Tumbes	Ucayali
INSECTICIDAS													
Tamaron	1 lt	--	48	67	--	--	--	--	48	58	43	--	62
Lannate 90	1 kg	146	143	--	--	--	--	116	--	126	119	--	135
Metasystox R 250 EC	1 lt	--	64	--	--	--	--	--	--	--	--	--	--
Lorsban 4E	1 lt	45	48	51	--	50	46	53	--	32	44	50	50
Baitroid TM 525 SL	1 lt	91	80	--	--	--	--	--	--	105	--	--	100
Campal 250 CE	1 lt	58	58	--	70	59	72	76	65	62	--	--	64
FUNGICIDAS													
Curzate M8	1 kg	27	60	--	77	73	68	--	66	73	75	--	81
Manzate 200	1 kg	27	32	40	--	31	33	43	62	31	34	--	43
Sulfa 80 PM	1 kg	16	16	--	27	19	19	19	--	22	15	22	27
Kumulus DF	1 kg	17	17	--	--	19	21	18	--	26	16	--	--
Cercobim -M	1 kg	120	128	--	--	119	139	119	--	140	110	--	130
Polyram DF	1 kg	30	37	--	--	39	44	40	--	37	38	--	40
Antracol 70% PM	1 kg	37	38	47	56	39	42	41	38	40	23	41	45
Fitoraz 76% PM	1 kg	80	79	109	89	85	87	82	78	89	78	--	86
Ridomil GOLD MZ 68 WP	1 kg	81	81	110	86	81	82	65	80	87	81	--	92
HERBICIDAS													
Afalon 50 PM	1 lt	--	129	--	--	117	--	120	--	--	--	--	115
Gramoxone Super	1 lt	31	34	45	37	55	37	37	30	30	35	25	42
Gesaprim 90 WG	1 kg	60	62	--	66	65	20	54	--	55	--	--	58
Goal 2 EC	250 ml	62	53	--	--	52	60	49	--	--	50	35	60
Roundup	1 lt	26	27	47	38	28	32	26	--	22	30	--	28
ACARICIDAS													
Kenyo	500 ml	--	95	--	--	110	170	--	--	171	100	121	88
Peropal 500 SC	250 g	--	85	--	--	--	--	--	--	--	--	--	--
Sanmite	250 g	58	77	--	--	--	--	--	--	38	--	--	--
Vertimec 1.8% EC	250 ml	--	98	101	--	80	95	--	--	--	73	--	95
REGULADORES DE CRECIMIENTO *													
Activol	past	11	11	23	13	10	11	12	--	14	7	20	14
Aminofol	200 ml	50	45	--	--	48	56	35	--	--	--	--	--
Ergostim	200 ml	48	44	--	--	40	45	47	--	40	--	--	--
Pix	1 lt	96	103	--	--	110	--	99	--	121	100	--	--

--magnitud cero

... No disponible

Fuente: Direcciones Regionales de Agricultura.

Elaboración: Ministerio de Agricultura y Riego - Oficina de Estudios Económicos y Estadísticos - Unidad de Estadística.

Cuadro N° 97

PRECIO PROMEDIO DE ADHERENTE Y NUTRIENTES FOLIARES, SEGÚN REGIONES

Precio casas comerciales (S/. x unidad de medida)

Mes: Julio 2013

Producto	Unidad de Medida	Amazonas	Ancash	Apu-rímac	Are-quipa	Aya-cucho	Caja-marca	Cusco	Huanca-velica	Huá-nuco	Ica	Junín	La Libertad
ADHERENTES													
Citowett	1 lt	--	...	32	31	30	25	30	30	28	--	24	26
Agridex	1 lt	--	...	32	22	31	25	26	29	--	32	30	30
Agrotin -SL	1 lt	--	...	25	--	35	27	19	31	--	37	23	25
Triona M	4 lt	--	...	--	--	--	--	--	--	--	80	--	--
NUTRIENTES FOLIARES													
Abonofol 20-20-20	1 kg	13	...	17	12	16	14	14	15	22	--	14	13
Abonofol 30-10-10	1 kg	13	...	16	12	18	13	14	14	12	13	13	13
Fetrilon Combi 1	250 g	--	...	31	24	30	30	21	31	28	27	31	28
Multifrut	1 kg	14	...	15	15	17	15	16	19	18	13	15	15
Poliphos	1 kg	11	...	30	23	17	18	30	--	15	26	--	29

continúa

conclusión

Producto	Unidad de Medida	Lambayeque	Lima	Loreto	Madre de Dios	Moquegua	Pasco	Piura	Puno	San Martín	Tacna	Tumbes	Ucayali
ADHERENTES													
Citowett	1 lt	31	32	--	--	31	--	25	--	50	--	--	20
Agridex	1 lt	28	27	41	--	31	22	25	--	28	--	--	--
Agrotin -SL	1 lt	17	17	--	28	28	29	--	--	--	--	--	--
Triona M	4 lt	16	85	--	--	80	--	--	--	91	90	--	--
NUTRIENTES FOLIARES													
Abonofol 20-20-20	1 kg	12	14	19	--	11	12	13	--	12	--	20	21
Abonofol 30-10-10	1 kg	11	14	19	--	11	12	14	--	11	11	15	24
Fetrilon Combi 1	250 g	--	27	40	--	28	--	50	--	27	25	--	33
Multifrut	1 kg	13	13	--	20	12	13	19	--	16	12	--	--
Poliphos	1 kg	16	26	--	--	18	--	24	--	14	20	--	--

--magnitud cero

... No disponible

Fuente: Direcciones Regionales de Agricultura.

Elaboración: Ministerio de Agricultura y Riego - Oficina de Estudios Económicos y Estadísticos - Unidad de Estadística.

Cuadro N° 98
COSTOS DE TRACTOR/HORA, YUNTA/DÍA Y JORNAL/DÍA, SEGÚN REGIÓN
Mes: Julio 2013
(S/.)

Región	Tractor/hora	Yunta/día	Jornal/día
Amazonas	50 - 120	42 - 100	20 - 30
Ancash
Apurímac	40 - 120	35 - 80	20 - 40
Arequipa	50 - 150	60 - 200	25 - 65
Ayacucho	40 - 75	30 - 90	20 - 40
Cajamarca	43 - 115	25 - 80	15 - 40
Cusco	35 - 95	35 - 90	15 - 50
Huancavelica	35 - 70	20 - 60	20 - 30
Huánuco	55 - 150	25 - 70	15 - 45
Ica	72 - 95	22 - 85	25 - 43
Junín	40 - 130	57 - 100	25 - 40
La Libertad	72 - 150	52 - 90	20 - 40
Lambayeque	80 - 150	40 - 75	15 - 25
Lima	40 - 100	35 - 150	20 - 45
Loreto	80 - 100	80 - 80	15 - 20
Madre de Dios	71 - 91	--	30 - 40
Moquegua	30 - 70	120 - 200	20 - 60
Pasco	60 - 120	60 - 80	20 - 45
Piura	60 - 140	40 - 50	20 - 35
Puno	30 - 75	--	25 - 40
San Martín	90 - 180	60 - 90	15 - 30
Tacna	35 - 60	90 - 120	35 - 60
Tumbes	80 - 140	80 - 120	30 - 40
Ucayali	--	--	20 - 40

-- Magnitud cero

... No disponible

Fuente: Direcciones Regionales Agrarias - Dirección de Información Agraria

Elaboración: Ministerio de Agricultura y Riego - Oficina de Estudios Económicos y Estadísticos - Unidad de Estadística

Cuadro N° 99
DISPONIBILIDAD Y PRECIO DE SEMILLA POR VARIEDAD, CATEGORÍA,
SEGÚN PRODUCTOR Y CULTIVAR
Mes : Julio 2013

Estación Experimental/ Cultivo	Cultivar	Categoría	Disponibilidad (Kg.)	Precio (S/. x Kg.)
Estación Experimental Agraria: Baños del Inca				
Ubicación: Dpto. Cajamarca				
Jr. Wiracocha s/n Km 7 Distrito Baños del Inca - Cajamarca				
Telf.: 076-348386 email: binca@inia.gob.pe				
Avena	INIA 905 La Cajamarquina	Básica	381	4,00
		Registrada	210	3,50
		Certificada	3 687	3,50
Cebada	INIA 411 San Cristóbal	Básica	104	3,60
		Certificada	795	3,50
Maíz Amiláceo	INIA 601	Básica	78	7,00
	INIA 603 Choclero	Registrada	68	7,00
	Choclero 101	Básica	39	7,00
Trigo	INIA 412 Atahualpa	Básica	430	6,00
	INIA 405 San Isidro	Registrada	14	3,50
		Certificada	451	3,50
	INIA 422 Espigón	Registrada	140	4,00
Estación Experimental Agraria: Canaán				
Ubicación: Dpto. Ayacucho				
Av. Abancay s/n Canaán Bajo - Huamanga				
Telf.: 066-312271 email: canaan@inia.gob.pe				
Cebada	INIA 411 San Cristóbal	Registrada	780	2,50
Kiwicha	Oscar Blanco		59	5,00
Maíz Amiláceo	INIA 615 Negro Canaan	Registrada	1 040	6,00
	INIA 415- Pasankalla		1 346	10,00
Trigo	INIA 418 El Nazareno	Registrada	1 880	2,50
Estación Experimental Agraria: Donoso				
Ubicación: Dpto. Lima				
Ubicación: Altura Km. 5.6 Carretera Chancay - Huaral				
Telef.: 246-2839 email: donoso@inia.gob.pe				
Frijol	Laran Mejorado-INIA	Certificada	23	15,00
	Blanco Laran	Certificada	19	15,00
	Canario Centinela INIAA	Certificada	5	15,00
	INIA 404 CIFAC 90105	Certificada	39	15,00
Estación Experimental Agraria: ILLPA				
Ubicación: Dpto. PUNO				
Rinconada de Salcedo s/n - Puno				
Telf.: 054-363812 - 054-622760				
Avena	INIA 904 - Vilcanota I	Autorizada	4 020	2,50
		Básica	578	2,50
	Tayko	Autorizada	140	3,00
		Básica	1 060	3,00
Cebada	INIA 902 - Africana	Autorizada	1 398	3,00
	UNA - 80		9 663	1,60
Haba	INIA 423 BLANCA GIGANTE YUNG	Básica	790	4,00
	INIA 423 BLANCA GIGANTE YUNG	Básica	566	4,00
	INIA 423 BLANCA GIGANTE YUNG	Básica	239	4,00
Quinua	Salcedo INIA	Autorizada	1 398	
	INIA 415 - Pasankalla	Autorizada	6 287	15,00
	INIA 420 Negra Collana	Básica	424	
	INIA 420 Negra Collana	Autorizada	2 271	15,00
Estación Experimental Agraria: El Porvenir				
Ubicación: Dpto. San Martín				
Jr. Martínez de Compagnon N° 1015				
Telf.: 042-522291 email: elporvenir@inia.gob.pe				
Arroz	INIA 509- La Esperanza	Registrada	6 440	5,00
	Capirona INIA	Registrada	5 560	5,00
	INIA 507 - La Conquista	Registrada	6 825	5,00

continúa

conclusión

Estación Experimental/ Cultivo	Cultivar	Categoría	Disponibilidad (Kg.)	Precio (S/. x Kg.)
Estación Experimental Agraria: Los Andenes - Cusco				
Ubicación: Dpto. Cusco				
Av. Micaela Bastidas N° 310 - 314 Wuanchac - Cusco				
Telf.: 084-232874				
Cebada	Grigñon	Básica	1 264	3,00
Avena	INIA 903 Tayko Andenes	Certificada	2 181	2,50
Haba	INIA 408 Munay Angélica	Certificada	600	5,00
Kiwicha	Oscar Blanco		600	6,00
Trigo	Andino INIA	Básica	892	3,00
	INIA 405 San Isidro	Registrada	7 200	2,50
Estación Experimental Agraria: Pucallpa				
Ubicación: Dpto. Ucayali				
Av. Centenario Km. 4. Carretera Federico Basadre				
Telf.: 061-575009 email: pucallpa@inia.gob.pe				
Maíz	INIA 616 UCAYALI	Básica	100,00	7,00
	INIA 610 Nutrimaiz	Básica	50,00	7,00
Frijol	Ucayalino	Básica	140,00	8,00
Estación Experimental Agraria: San Roque				
Ubicación: Dpto. Loreto				
Calle San Roque N° 209 Dist, San Juan Bautista				
Telf.: 065-260732 email: sroque@inia.gob.pe				
Arroz	INIA 506 - JAR 1	Certificada	1 300,00	3,00
	INIA 505 - ECOARROZ	Registrada	100,00	4,00
Maíz Amarillo Duro	INIA 612 - MASELBA	Registrada	100,00	4,00
Estación Experimental Agraria: Santa Ana				
Ubicación: Dpto. Junín				
Fundo Santa Ana S/N - Hualahoyo Km 8. El Tambo - Huancayo				
Telf.: 064-246206 email:santaana@inia.gob.pe				
Papa	Unica	Básica	2 201,00	3,00
	Yungay	Básica	13 773,00	3,00
	INIA – 303 (Canchán)	Básica	305,00	3,00
Tarwi	Andenes 90		1 093,00	7,00
Estación Experimental Agraria: Vista Florida				
Ubicación: Dpto. Lambayeque				
Km. 8 Carretera Chiclayo-Ferreñafe				
Telf.: 074-607099 email:vflorida@inia.gob.pe				
Arroz	Amazonas	Registrada	1 373,00	6,50
	Capirona INIA	Registrada	4 844,00	6,50
	INIA 510 - Mallares	Certificada	13 160,00	3,00
	INIA 508 Tinajones	Registrada	13 840,00	6,50
	IR - 43	Registrada	27 040,00	6,50
		Certificada	34 880,00	3,00
Maíz Amarillo Duro	Marginal 28 T	Certificada	6,00	6,00
		Registrada	400,00	8,00
	INIA 617 CHUSKA	Registrada	3 575,00	6,40
		Certificada	995,50	6,40

Fuente: Instituto Nacional de Innovación Agraria (INIA) - Programa Nacional de Transferencia de Tecnología Proyecto de Producción de Semillas y Reproductores.

Elaboración: Ministerio de Agricultura y Riego - Oficina de Estudios Económicos y Estadísticos - Unidad de Estadística.

Cuadro Nº 100
COBERTURA DE ÁREAS A SEMBRAR CON DISPONIBILIDAD DE SEMILLA
Mes: Julio 2013

Cultivo	Disponibilidad de semilla (kg)	Requerimiento semilla (kg/ha)	Cobertura (ha)
TOTAL	179 886		3 487
Arroz	115 362	75	1 538
Avena	9 377	120	78
Cebada	12 606	100	126
Frijol	226	60	4
kiwicha	659	5	132
Maíz Amiláceo	2 571	60	43
Maíz Amarillo Duro	5 227	25	209
Papa	16 279	2 000	8
Quinoa	10 380	8	1 297
Trigo	7 200	140	51

Fuente: Instituto Nacional de Innovación Agraria (INIA) - Programa Nacional de Transferencia de Tecnología Proyecto de Producción de Semillas y Reproductores.
 Elaboración: Ministerio de Agricultura y Riego - Oficina de Estudios Económicos y Estadísticos - Unidad de Estadística.

Cuadro Nº 101
DISPONIBILIDAD Y PRECIO DE PLANTONES POR ESTACIÓN EXPERIMENTAL
SEGÚN CULTIVAR Y ESPECIE
Mes : Julio 2013

Estación Experimental / Especie	Cultivar	Sistema de Propagación	Cantidad (Unidad)	Precio S/. x Plantón
Estación Experimental Agraria: La Molina				
Ubicación: Dpto. Lima				
Av. La Molina Nº 1981 La Molina				
Telefax: 349-2600 Anexo 249 email: celamolina@inia.gob.pe				
Chirimoyo	Cumbe	Injerto	50	12,00
Lucumo	Palo	Patrón	200	6,00
Palto	Fuerte	Injerto	1 000	12,00
	Hass	Injerto	1 000	12,00
	Duke	Patrón	500	6,00
Pecano	Munición	Patrón	500	6,00
	Mahan	Injerto	100	18,00
Estación Experimental Agraria: Los Andenes - Cusco				
Ubicación: Dpto. Cusco				
Av. Micaela Bastidas Nº 310 - 314 Wuanchac - Cusco				
Tel.: 084-232874				
Palto	Fuerte	Injerto		6,00
Durazno	Huayco Rojo	Injerto	770	6,00
Lúcumo	Beltrán	Injerto	106	6,00
Aguaymanto	Selección Andenes	No injerto	1 800	1,00
Chirimoyo	Selección Andenes	Injerto	161	6,00
Nogal	Negro Nativo	No injerto	200	2,00
Granadilla	Selección Andenes	Injerto	1 177	2,00
Sauco	Selección Andenes	No injerto	176	2,50
Estación Experimental Agraria: Canaán				
Ubicación: Dpto. Ayacucho				
Av. Abancay s/n Canaán Bajo - Huamanga				
Tel.: 066-312271 email: canaan@inia.gob.pe				
Palto	Hass	Injerto	1 000	5,00
	Fuerte	Injerto	1 000	6,00

continúa

continúa cuadro N° 101

Estación Experimental / Especie	Cultivar	Sistema de Propagación	Cantidad (Unidad)	Precio S/. x Plantón
Estación Experimental Agraria: Vista Florida				
Ubicación: Dpto. Lambayeque				
Km. 8 Carretera Chiclayo-Ferreñafe				
Telf.: 074-607099 email:vflorida@inia.gob.pe				
Mango	Saigón	Semilla	1 990	2,00
	Cambodiano	Semilla	2 830	2,00
	Chuluanas	Semilla	2 200	2,00
	Kent/Saigón	Yemas	700	3,00
	Kent/Cambodiano	Yemas	1 060	3,00
	Kent/Chuluanas	Yemas	310	3,00
Limón	Limón Rugoso	Plantulas	1 200	2,00
Coco	Coco Gigante	Plantulas	40	10,00
Tamarindo	Criollo	Plantulas	400	2,00
Estación Experimental Agraria: San Roque				
Ubicación: Dpto. Loreto				
Calle San Roque N° 209 Dist, San Juan Bautista				
Telf.: 065-260732 email:sroque@inia.gob.pe				
Anona	No determinado	Patrón	13	2,00
Arazá	No determinado	Patrón	40	2,00
Cacao	Forastero	patrón	91	1,00
Carambola	No determinado	Patrón	142	2,00
Copoazu	No determinado	Patrón	150	2,00
Limonero	Tahití	Injerto	20	3,00
Macambo	No determinado	Patrón	35	2,00
Mandarino	Roja Española	Vegetativa	20	3,00
Marañón	No determinado	Semilla botánica	5	0,00
Naranja	Tangelo	Vegetativa	8	
Palto	No determinado	Pepa-semilla*	6	2,00
Pan de Arbol	No determinado	Pepa-semilla*	29	2,00
Papayo	No determinado	Pepa-semilla*	80	2,00
Pomelo	No determinado	Vegetativa	22	3,00
Zapote	No determinado	Patrón	2	2,00
Estación Experimental Agraria: Donoso				
Ubicación: Dpto. Lima				
Ubicación: Altura Km. 5.6 Carretera Chancay - Huaral				
Telef.: 246-2839 email: donoso@inia.gob.pe				
Ajo	Margosino	Bulbos F1	20	25,00
Camote	Jonathan (amarillo)	Esquejes F1	200	0,20
Caña de Azúcar	H32-8560, Azul Casagrande	Plantulas	a pedido	0,35
Fresa	Tajo	Plantulas	2 000	0,25
	Chandler	Plantulas	10 000	0,25
Limonero	Tahití	Injerto	192	6,00
Lucumo	Palo	Patrón	90	2,00
Mandarino	Cleopatra	Pepa-semilla*	3	150,00
Mango	Cambodiano	Patrón	233	2,00
	Edward	Injerto	49	6,00
Melocotonero	Okinawa	Patrón	107	1,80
Palto	Duke	Patrón	2 225	4,00
		Pepa-semilla*	27 500	1,00
	Fuerte	Injerto	626	10,00
	Hass	Injerto	1 576	10,00

continúa

conclusión cuadro N° 101

Estación Experimental / Especie	Cultivar	Sistema de Propagación	Cantidad (Unidad)	Precio S/. x Plantón
Estación Experimental Agraria: Santa Ana				
Ubicación: Dpto. Junín				
Fundo Santa Ana S/N - Hualahoyo Km. 8. El Tambo - Huancayo				
Telf.: 064-246206 email: santaana@inia.gob.pe				
Manzano	California	Injerto	828	6,00
	Winter Banana	Injerto	18	6,00
Durazno	Florida 39	Injerto	270	6,00
Peral	Gigante de Yuca	Injerto	12	6,00
	Victoria	Injerto	9	6,00
Ciruelos	Imperial	Injerto	323	6,00
	Golden	Injerto	15	6,00
	Gota de Oro	Injerto	32	6,00
Fresa		Aroma	54	6,00
		Tajo	21	6,00
Frambuesa		Estacas	52	3,00
Layan Sauco		Estacas	38	6,00
Guinda		Semilla	80	6,00

Fuente: Instituto Nacional de Innovación Agraria (INIA) - Programa Nacional de Transferencia de Tecnología Proyecto de Producción de Semillas y Reproductores.

Elaboración: Ministerio de Agricultura y Riego - Oficina de Estudios Económicos y Estadísticos - Unidad de Estadística.

* Unidad

**Kilos

VPVzps

Cuadro Nº 102
DISPONIBILIDAD Y PRECIO DE REPRODUCTORES POR ESTACIÓN EXPERIMENTAL,
SEGÚN RAZA O LÍNEA
Mes: Julio 2013

Estación experimental/ Especie	Raza o línea	Categoría	N° de Cabezas		Precio-unidad (S/. x cabeza)
			M	H	
Estación Experimental Agraria: Donoso					
Ubicación: Dpto. Lima					
Ubicación: Altura Km. 5.6 Carretera Chancay - Huaral					
Telef.: 246-2839 email: donoso@inia.gob.pe					
Cuy	Perú	Recría	5	0	15,000
	Inti	Recría	5	0	15,000
	Andina	Recría	5	0	15,000
	Perú	Futuro Reproductor	5	0	20,000
	Inti	Futuro Reproductor	5	0	20,000
	Andina	Futuro Reproductor	5	0	20,000
Ovinos	Black Belly - Canela	Reproductor	3	0	280,000
		Saca	0	2	4,000
Estación Experimental Agraria: La Molina					
Ubicación: Dpto. Lima					
Av. La Molina Nº 1981 La Molina					
Telefax: 349-2600 Anexo 249 email: celamolina@inia.gob.pe					
Cuy	Mejorados	Clase	281	254	25,00
Estación Experimental Agraria: Los Andenes - Cusco					
Ubicación: Dpto. Cusco					
Av. Micaela Bastidas Nº 310 - 314 Wuanchac - Cusco					
Telef.: 084-232874					
Cuy	Mejorados	Recría	150	90	30,00
Estación Experimental Agraria: El Porvenir					
Ubicación: Dpto. San Martín					
Jr. Martínez de Compagnon Nº 1015					
Telef.: 042-522291 email: elporvenir@inia.gob.pe					
Bovinos	Brown Swiss x Gyr Lechero	Torete/Vaquilla	6	5	20 000,00
Ovinos	Pelibuey x Black Belly	Carnerillo/Borreguilla	15	15	250,00
Porcinos	Landrace - Yorkshire	Gorrino/Gorrina	10	13	325,00
Patos	Mejorados	Pichones	20	30	25,00
Estación Experimental Agraria: Santa Ana					
Ubicación: Dpto. Junín					
Fundo Santa Ana S/N - Hualahoyo Km. 8. El Tambo - Huancayo					
Telef.: 064-246206 email: santaana@inia.gob.pe					
Cuy	Perú	Reproductores	30	20	15.00 - 25.00
	Inti	Reproductores	15	15	15.00 - 25.00
	Andina	Reproductores	15	15	15.00 - 25.00
Bovinos	Brown Swiis	Terneros	2	2	500.00-600.00
Estación Experimental Agraria: Vista Florida					
Ubicación: Dpto. Lambayeque					
Km. 8 Carretera Chiclayo-Ferreñafe					
Telef.: 074-607099 email:vflorida@inia.gob.pe					
Perú		8	20		
Inti		10	10		
Andina		4	4		
Black Belly		4	8		
Criollo mejorado		6	12		

Fuente: Instituto Nacional de Investigación Agraria (INIA) - Programa Nacional de Transferencia de Tecnología Proyecto de Producción de Semillas y Reproductores

Elaboración: Ministerio de Agricultura y Riego - Oficina de Estudios Económicos y Estadísticos - Unidad de Estadística.



Financiamiento Agrario

[volver](#)

Cuadro	Descripción	Pág.
103	<i>Crédito directo agrario, por tipos de entidad financiera, Ene-Dic 2010-2012 y Enero - Junio 2013</i>	157
104	<i>Tasas de interés promedio para la actividad agraria, por tipo de créditos y Entidad Financiera, Ene-Dic 2010-2012 y Enero - Junio 2013</i>	158
105	<i>Tasas de interés promedio para la actividad agraria, por tipo de entidad financiera, Ene-Dic 2010-2012 y Enero - Junio 2013</i>	159
106	<i>Beneficiarios de créditos agrarios, por tipos de entidad financiera, Ene-Dic 2010-2012 y Enero - Junio 2013</i>	162
107	<i>Morosidad de los créditos agrarios, por tipos de entidad financiera, Ene-Dic 2010-2012 y Enero - Mayo 2013</i>	162

Cuadro N° 103
PERÚ: Crédito directo agrario, por tipo de entidades financieras
Periodo: Enero 2010-Junio 2013
(En millones de Nuevos Soles)

Entidad Financiera	Año	Ene	Feb	Mar	Abr	May	Jun	Jul	Ago	Set	Oct	Nov	Dic
Total	2010	3 412	3 440	3 948	3 455	3 484	3 566	3 659	3 611	3 623	3 786	3 905	3 975
	2011	3 966	4 045	4 166	4 214	4 134	4 081	4 223	4 299	4 556	4 599	4 680	4 794
	2012	4 785	4 664	4 704	4 759	4 890	4 957	5 117	5 240	5 386	5 429	5 542	5 561
	2013	5 702	5 833	5 913	6 081	6 242	6 262						
Banca Múltiple	2010	2 388	2 383	2 860	2 361	2 376	2 482	2 514	2 443	2 428	2 550	2 625	2 676
	2011	2 659	2 700	2 789	2 827	2 737	2 703	2 846	2 903	3 094	3 078	3 109	3 174
	2012	3 157	3 005	3 004	3 043	3 149	3 220	3 385	3 472	3 568	3 563	3 623	3 624
	2013	3 738	3 822	3 875	4 010	4 148	4 162						
Empresas Financieras	2010	71	71	71	72	78	76	112	115	122	128	132	136
	2011	143	146	147	150	151	147	147	151	159	167	171	178
	2012	181	185	190	192	194	190	189	210	220	230	237	334
	2013	339	342	338	337	522	513						
Cajas Municipales	2010	430	446	462	466	463	452	473	498	507	517	534	539
	2011	536	555	579	595	611	609	607	624	646	667	677	690
	2012	687	700	719	733	743	741	741	756	774	795	807	796
	2013	797	814	822	832	837	827						
Cajas Rurales	2010	293	301	307	310	313	314	322	328	332	347	355	363
	2011	370	383	386	379	375	368	366	375	389	403	420	426
	2012	432	441	443	439	443	441	448	459	468	459	465	380
	2013	386	388	390	389	201	204						
Edpymes	2010	61	63	66	67	67	67	69	69	70	72	74	76
	2011	75	76	78	78	78	76	75	75	77	79	81	82
	2012	81	82	85	87	91	92	94	79	80	81	84	84
	2013	84	85	85	84	84	84						
Emp. Arrend. Financiero	2010	9	9	9	8	9	1	1	1	1	1	2	2
	2011	2	2	2	2	2	3	4	4	4	4	4	3
	2012	3	3	3	3	3	3	3	2	3	2	3	2
	2013	2	3	2	3	4	4						
Agrobanco	2010	160	166	174	171	178	175	168	157	162	171	183	183
	2011	181	183	185	182	181	176	178	167	188	200	219	242
	2012	245	249	261	262	267	270	257	261	273	298	323	341
	2013	356	380	401	428	447	467						

Fuente: Superintendencia de Banca, Seguros y AFP

Elaboración: Ministerio de Agricultura y Riego - Oficina de Estudios Económicos y Estadísticos

Cuadro N° 104
PERÚ: Tasas de Interés Promedio del sector agrario, por tipo de entidades financieras
Periodo: Enero 2010 - Junio 2013
(En Porcentaje)

Entidad Financiera	Año	Ene	Feb	Mar	Abr	May	Jun	Jul	Ago	Set	Oct	Nov	Dic
Total	2010	40,9	40,5	40,6	40,3	40,5	40,3	39,7	39,6	40,9	41,1	41,3	37,6
	2011	37,7	40,6	41,1	42,3	42,0	40,9	41,7	39,1	41,0	40,6	40,6	41,0
	2012	41,2	41,3	41,7	41,1	41,5	41,3	40,8	40,8	40,7	40,9	40,6	40,5
	2013	41,1	40,4	40,5	40,5	40,6	40,6						
Banca Multiple	2010	38,4	37,2	36,8	38,0	39,3	38,9	34,8	30,3	39,7	44,0	44,3	25,8
	2011	19,8	36,2	46,3	45,3	44,5	44,2	44,4	30,3	42,6	43,3	43,0	43,6
	2012	43,8	44,7	45,5	45,0	45,2	44,7	44,8	42,9	43,4	44,1	43,6	44,4
	2013	44,4	42,0	42,6	41,4	40,1	40,8						
Empresas Financieras	2010	45,7	45,1	45,3	44,3	44,1	44,4	44,4	46,0	46,0	45,5	45,9	46,7
	2011	46,5	46,0	47,0	48,0	47,9	47,7	47,8	47,3	46,7	46,2	45,9	46,2
	2012	46,2	45,6	46,1	46,0	45,8	46,7	46,7	46,0	46,0	45,4	46,1	46,0
	2013	45,9	45,3	45,9	46,2	45,0	45,4						
Cajas Municipales	2010	43,8	44,4	44,5	43,6	43,4	43,4	45,0	45,9	45,7	45,3	45,1	40,1
	2011	46,7	46,9	38,9	47,4	46,9	47,0	45,9	46,3	46,3	46,3	46,3	46,4
	2012	46,7	46,5	46,5	45,7	45,6	44,9	43,4	45,0	44,9	44,8	44,2	44,3
	2013	46,3	45,8	46,0	45,5	45,0	44,5						
Cajas Rurales	2010	42,8	42,4	42,0	40,9	40,8	41,9	45,1	45,1	44,2	42,8	43,1	43,3
	2011	43,3	44,9	43,9	43,8	42,8	43,2	43,3	42,7	42,0	41,1	41,5	41,4
	2012	41,8	41,6	42,4	41,7	41,7	40,8	40,7	41,0	41,1	42,5	40,6	39,8
	2013	40,1	39,9	39,9	40,5	43,9	43,6						
Edpymes	2010	55,7	54,7	56,1	56,1	56,1	54,3	50,0	51,5	50,7	49,9	50,4	50,9
	2011	51,1	50,6	51,5	50,6	51,0	50,9	49,9	49,2	49,2	47,7	48,1	49,3
	2012	49,8	50,3	50,7	49,5	51,5	51,5	50,3	51,1	50,1	49,6	50,1	49,7
	2013	50,7	50,3	49,4	50,4	50,8	50,4						
Agrobanco	2010	19,0	19,0	19,0	19,0	19,0	19,0	19,0	19,0	19,0	19,0	19,0	19,0
	2011	19,0	19,0	19,0	19,0	19,0	19,0	19,0	19,0	19,0	19,0	19,0	19,0
	2012	19,0	19,0	19,0	19,0	19,0	19,0	19,0	19,0	19,0	19,0	19,0	19,0
	2013	19,0	19,0	19,0	19,0	19,0	19,0						

Fuente: Superintendencia de Banca, Seguros y AFP

Elaboración: Ministerio de Agricultura y Riego - Oficina de Estudios Económicos y Estadísticos

Cuadro N° 105
PERÚ: Tasas de Interés Promedio , por tipo de crédito y entidades financieras
Periodo: Enero 2010-Junio 2013
(En Porcentaje)

Tipo de crédito	Año	Ene	Feb	Mar	Abr	May	Jun	Jul	Ago	Set	Oct	Nov	Dic
Banca Multiple													
Agrario 1/	2010	38,4	37,2	36,8	38,0	39,3	38,9	34,8	30,3	39,7	44,0	44,3	25,8
	2011	19,8	36,2	46,3	45,3	44,5	44,2	44,4	30,3	42,6	43,3	43,0	43,6
	2012	43,8	44,7	45,5	45,0	45,2	41,3	44,8	42,9	43,4	44,1	43,6	44,4
	2013	44,4	42,0	42,6	41,4	40,1	40,8						
Corporativos	2010	5,5	5,6	5,6	5,1	4,5
	2011	4,8	5,4	5,4	5,6	6,1	6,3	6,4	6,1	6,1	6,0	6,0	6,0
	2012	5,9	6,0	6,0	6,0	6,0	6,0	5,8	5,8	5,7	6,0	6,2	5,8
	2013	6,0	6,0	5,8	5,4	5,4	5,3						
Grandes Empresas	2010	6,4	6,3	6,3	6,1	5,9
	2011	6,2	6,9	7,5	7,6	8,0	8,0	8,0	7,9	7,9	7,8	7,4	7,4
	2012	7,4	7,2	7,0	7,1	7,3	7,3	7,3	7,5	7,5	7,5	7,7	7,4
	2013	7,4	7,6	7,4	7,2	7,2	7,2						
Medianas Empresas	2010	8,7	9,5	9,5	10,1	10,4
	2011	10,5	10,7	11,1	10,5	11,0	11,1	11,0	11,2	10,9	10,8	11,1	11,2
	2012	11,4	11,4	11,2	10,8	11,0	11,2	10,7	11,1	11,1	11,0	11,0	11,0
	2013	11,0	11,0	10,8	10,7	10,8	10,6						
Pequeñas Empresas	2010	23,6	23,2	23,2	23,7	23,2
	2011	23,1	24,6	24,6	24,3	23,8	23,2	23,3	23,3	23,6	23,2	23,0	23,2
	2012	22,9	27,7	23,4	23,0	22,9	23,1	22,9	22,8	22,9	23,0	23,0	22,5
	2013	22,2	22,4	22,0	21,9	21,7	21,2						
Microempresas	2010	30,9	31,3	31,3	31,5	26,8
	2011	24,5	31,5	32,5	31,7	31,5	33,7	33,8	33,5	32,9	32,8	32,9	33,0
	2012	32,9	33,1	32,9	32,9	33,1	33,0	32,4	32,3	33,2	33,0	32,6	33,2
	2013	33,4	32,0	31,8	30,9	30,4	31,6						
Consumo	2010	39,5	38,4	38,4	37,8	40,7
	2011	39,6	38,2	38,4	38,4	39,3	39,7	40,1	37,4	36,1	37,2	38,3	38,5
	2012	37,3	35,7	35,6	35,4	35,3	34,9	35,7	31,7	38,0	38,8	38,6	40,4
	2013	40,9	39,6	39,3	40,7	42,0	41,3						
Hipotecarios	2010	9,6	9,5	9,5	9,5	9,3
	2011	9,3	9,3	9,4	9,4	9,6	9,8	9,8	9,7	9,6	9,6	9,5	9,4
	2012	9,4	9,4	9,4	9,3	9,3	9,3	9,1	9,0	8,9	8,9	8,8	8,8
	2013	8,9	9,1	9,2	9,1	9,0	9,1						
Empresas Financieras													
Agrario 1/	2010	45,7	45,1	45,3	44,3	44,1	44,4	44,4	46,0	46,0	45,5	45,9	46,7
	2011	46,5	46,0	47,0	48,0	47,9	47,7	47,8	47,3	46,7	46,2	45,9	46,2
	2012	46,2	45,6	46,1	46,0	45,8	46,7	46,7	46,0	46,0	45,4	46,1	46,0
	2013	45,9	45,3	45,9	46,2	45,0	45,4						
Corporativos	2010	14,8	11,7	7,7	10,0
	2011	12,0	12,0	6,0	6,0
	2012
	2013
Grandes Empresas	2010	11,0	9,6	8,6	10,0
	2011	9,6	9,4	6,2	10,0	9,3	11,4	9,4	8,5	8,5	8,4	8,5	8,9
	2012	9,7	9,8	8,8	8,3	8,3	8,7	8,3	8,3	8,2	7,8
	2013
Medianas Empresas	2010	18,7	18,8	17,8	14,5
	2011	16,6	13,5	13,5	17,2	16,4	17,3	16,3	15,8	14,0	13,5	16,7	15,4
	2012	15,8	15,8	16,3	15,3	14,3	13,4	14,8	15,9	13,7	17,0	19,0	17,2
	2013	15,7	17,0	22,8	28,6	24,7	23,5						
Pequeñas Empresas	2010	32,2	31,8	31,6	31,7
	2011	31,9	32,1	32,2	32,0	31,9	31,6	31,4	31,7	31,2	31,4	31,2	31,4
	2012	31,2	31,3	31,2	31,1	31,0	30,9	30,9	30,8	30,7	30,7	30,7	30,7
	2013	30,2	30,1	29,8	29,6	28,9	28,7						
Microempresas	2010	43,2	43,0	42,5	43,0
	2011	42,6	42,1	42,6	42,8	42,7	42,5	42,3	42,1	41,9	41,8	41,6	41,9
	2012	41,5	41,3	41,6	41,5	41,3	41,5	41,5	40,9	41,1	40,7	40,6	41,2
	2013	40,9	40,6	41,3	41,9	41,1	41,0						
Consumo	2010	59,1	59,4	58,7	60,1
	2011	60,4	59,9	60,6	61,5	62,4	61,4	61,9	61,4	61,2	62,5	61,6	63,1
	2012	57,9	53,6	53,9	54,1	54,9	54,9	55,0	56,8	56,2	55,0	54,7	56,7
	2013	55,5	53,5	52,3	51,5	53,2	53,6						
Hipotecarios	2010	11,7	11,5	13,5	11,7
	2011	11,6	11,5	11,3	10,6	10,3	10,4	11,9	11,9	11,0	12,1	26,8	10,8
	2012	10,9	11,2
	2013	17,3						

continúa

continúa cuadro N° 105

Tipo de crédito	Año	Ene	Feb	Mar	Abr	May	Jun	Jul	Ago	Set	Oct	Nov	Dic
Cajas Municipales de Ahorro y Crédito													
Agrario 1/	2010	43,8	44,4	44,5	43,6	43,4	43,4	45,0	45,9	45,7	45,3	45,1	40,1
	2011	46,7	46,9	38,9	47,4	46,9	47,0	45,9	46,3	46,3	46,3	46,3	46,4
	2012	46,7	46,5	46,5	45,7	45,6	44,9	43,4	45,0	44,9	44,8	44,2	44,3
	2013	46,3	45,8	46,0	45,5	45,0	44,5						
Corporativos	2010	10,5	11,3	...	12,0
	2011	12,3	...	11,0	13,0	12,9	...	12,1	...	14,0	...
	2012	10,0	10,3	...	10,0	12,2	12,0	10,0
	2013	12,0	10,6
Grandes Empresas	2010
	2011	16,8	13,0	13,0	...	9,0	...
	2012	26,8	16,8	15,0	14,7	...	13,9	23,4	15,9	14,0	...
	2013	16,8	15,0	17,9	13,7
Medianas Empresas	2010	20,8	19,0	20,8	20,2
	2011	18,9	19,5	21,0	20,4	20,6	20,1	20,1	19,1	19,8	19,1	20,5	19,0
	2012	19,6	19,0	18,6	20,0	20,0	20,2	18,7	18,9	18,5	17,9	19,8	19,2
	2013	19,2	18,9	20,1	19,2	18,8	18,3
Pequeñas Empresas	2010	30,7	29,6	29,5	30,4
	2011	31,3	30,7	30,6	30,8	30,3	30,5	30,0	30,3	29,6	29,2	28,2	29,5
	2012	30,3	29,7	29,9	29,3	28,9	29,4	29,3	28,8	28,5	28,1	28,2	28,1
	2013	29,5	29,1	29,3	28,8	28,4	29,0
Microempresas	2010	42,1	39,9	39,9	40,6
	2011	42,8	41,8	41,5	41,6	41,4	41,6	40,9	41,9	41,1	40,1	39,7	39,8
	2012	41,7	40,8	40,5	39,8	39,0	39,2	39,1	39,8	38,8	38,0	37,9	37,8
	2013	40,8	40,6	39,9	39,2	39,0	39,0
Consumo	2010	39,6	27,0	26,3	26,1	26,0
	2011	27,0	27,5	26,3	26,3	26,2	26,4	25,9	27,1	26,4	25,9	25,6	25,6
	2012	26,7	25,5	25,9	26,3	26,1	26,0	25,5	27,3	26,2	25,8	26,0	26,1
	2013	28,2	28,0	27,5	27,6	27,5	27,2
Hipotecarios	2010	13,8	13,7	14,0	13,9
	2011	14,2	14,3	14,6	14,1	14,2	14,8	14,3	14,7	15,5	14,1	14,6	14,0
	2012	14,5	14,4	14,7	14,9	14,5	14,4	14,2	14,5	14,7	14,3	14,5	14,1
	2013	14,4	14,4	14,2	14,5	14,5	14,6
Cajas Rurales de Ahorro y Crédito													
Agrario 1/	2010	42,8	42,4	42,0	40,9	40,8	41,9	45,1	45,1	44,2	42,8	43,1	43,3
	2011	43,3	44,9	43,9	43,8	42,8	43,2	43,3	42,7	42,0	41,1	41,5	41,4
	2012	41,8	41,6	42,4	41,7	41,7	40,8	40,7	41,0	41,1	42,5	40,6	39,8
	2013	40,1	39,9	39,9	40,5	43,9	43,6
Corporativos	2010	13,2	...	12,1	...
	2011	11,0	13,9
	2012	23,4	13,0	...	15,0	10,0	...	12,0	14,5	...
	2013
Grandes Empresas	2010	39,9
	2011	21,7	17,5	16,0	21,0	15,0	20,3
	2012	...	29,4	26,8	24,9	...	16,2	10,9	15,0
	2013	19,2	11,0	20,0	...	10,1	9,5
Medianas Empresas	2010	19,8	19,3	18,9	16,8
	2011	19,0	17,7	19,1	18,6	19,1	17,8	17,0	18,4	18,8	17,9	18,0	19,2
	2012	19,4	17,7	18,5	19,4	19,3	20,0	20,1	19,9	19,5	20,6	19,2	21,1
	2013	18,2	19,0	19,2	21,1	20,5	20,1
Pequeñas Empresas	2010	28,3	27,7	27,9	28,2
	2011	28,7	28,6	27,5	27,8	28,2	28,2	29,2	28,9	28,7	28,6	28,2	27,2
	2012	28,7	28,2	28,6	28,9	29,1	29,0	28,0	28,5	28,3	28,2	27,8	27,4
	2013	27,3	27,3	27,4	27,5	29,3	29,2
Microempresas	2010	41,7	40,5	40,1	40,6
	2011	41,0	41,2	40,8	41,5	40,5	41,0	40,6	40,6	40,4	39,1	38,8	38,5
	2012	39,9	39,1	39,3	39,1	39,2	38,9	38,7	38,9	39,0	38,3	37,2	38,0
	2013	38,2	37,8	38,3	38,6	40,5	40,0
Consumo	2010	25,8	25,8	25,7	25,8
	2011	26,2	27,9	28,7	27,5	27,9	27,7	28,5	28,0	27,8	26,9	28,1	30,0
	2012	30,6	33,3	33,3	33,8	33,7	34,1	32,9	33,3	34,5	35,5	34,3	32,7
	2013	33,2	33,2	33,4	34,6	35,0	34,1
Hipotecarios	2010	34,1	14,5	16,0	15,0	14,5
	2011	14,3	13,6	13,8	12,3	15,3	14,4	15,5	12,6	14,7	15,0	16,7	14,2
	2012	11,8	10,8	11,2	13,2	12,4	12,1	9,8	12,1	14,6	10,6	9,8	10,5
	2013	15,8	10,8	11,3	10,1	10,2	10,8

continúa

conclusión cuadro N° 105

Tipo de crédito	Año	Ene	Feb	Mar	Abr	May	Jun	Jul	Ago	Set	Oct	Nov	Dic
Edpymes													
Agrario 1/	2010	55,7	54,7	56,1	56,1	56,1	54,3	50,0	51,5	50,7	49,9	50,4	50,9
	2011	51,1	50,6	51,5	50,6	51,0	50,9	49,9	49,2	49,2	47,7	48,1	49,3
	2012	49,8	50,3	50,7	49,5	51,5	51,5	50,3	51,1	50,1	49,6	50,1	49,7
	2013	50,7	50,3	49,4	50,4	50,8	50,4						
Corporativos	2010
	2011
	2012
	2013
Grandes Empresas	2010
	2011
	2012
	2013
Medianas Empresas	2010	30,9	24,9	29,1	28,0
	2011	27,4	26,9	33,2	27,3	31,8	40,7	26,3	30,0	26,4	28,8	24,0	31,4
	2012	29,1	29,5	26,9	25,1	25,1	57,7	53,3	48,1	54,1	78,7	122,1	56,2
	2013	63,2	84,3	60,3	80,3	115,1	68,3						
Pequeñas Empresas	2010	34,3	34,2	34,4	35,1
	2011	35,6	33,4	33,6	34,5	33,3	32,8	32,3	32,9	32,6	32,2	32,2	33,3
	2012	34,8	33,2	33,1	33,2	40,4	41,1	41,3	42,0	41,6	40,7	39,7	39,3
	2013	39,9	38,2	36,3	37,1	37,8	36,7						
Microempresas	2010	46,4	45,2	44,9	45,9
	2011	46,6	45,0	46,0	46,4	45,1	44,9	43,9	44,3	44,3	43,8	43,1	44,0
	2012	45,4	45,1	44,9	44,1	47,7	47,7	46,6	48,7	48,2	48,0	46,8	46,1
	2013	48,0	46,7	46,0	46,2	46,8	46,8						
Consumo	2010	44,4	44,8	44,2	45,2
	2011	45,9	46,1	46,9	46,4	54,1	54,4	69,9	60,3	58,2	54,2	52,7	56,9
	2012	53,9	53,2	55,1	52,8	57,2	55,9	56,8	51,0	42,9	42,7	42,2	42,4
	2013	42,9	45,1	47,9	52,5	76,7	71,1						
Hipotecarios	2010	18,3	19,6	18,2	16,4
	2011	16,4	...	11,0	10,0	16,5	18,3	30,0	22,5	21,4	14,2	13,9	14,9
	2012	9,3	17,6	10,4	...	11,9	11,0	12,8	9,0	10,5	10,1	20,3	9,6
	2013	10,1	9,9	9,9	10,0	10,1	10,2						

... Información no disponible

1/ Tasa de interés para el sector agrario estimado

Fuente: Superintendencia de Banca, Seguros y AFP

Elaboración: Ministerio de Agricultura y Riego- Oficina de Estudios Económicos y Estadísticos

Cuadro Nº 106
PERÚ: Beneficiarios de créditos agrarios, por tipo de Entidades Financieras
Periodo: Enero 2010-Junio 2013
(Cantidad)

Entidad Financiera	Año	Ene	Feb	Mar	Abr	May	Jun	Jul	Ago	Set	Oct	Nov	Dic
Total	2 010	146 242	145 395	157 107	161 467	164 305	164 380	183 742	187 905	194 447	197 690	206 928	210 880
	2 011	215 706	221 427	225 690	234 880	234 416	227 710	230 883	235 044	232 239	239 232	243 636	253 867
	2 012	252 926	257 566	262 833	266 617	268 412	266 554	265 404	265 186	269 133	272 048	278 651	283 557
	2 013	288 724	290 377	294 294	294 976	293 670	288 415						
Banca Múltiple	2 010	25 872	26 309	26 930	27 489	27 716	27 827	28 532	28 910	29 966	30 967	31 713	32 195
	2 011	32 422	32 736	33 212	33 185	33 185	32 585	35 379	34 631	34 520	34 516	34 402	34 247
	2 012	34 260	34 585	34 857	34 867	34 732	34 469	34 201	34 357	34 738	35 246	35 933	36 411
	2 013	36 507	36 287	35 825	35 288	34 413	33 294						
Empresas Financieras	2 010	9 223	9 230	9 275	9 250	8 882	7 928	18 624	18 910	20 139	21 222	22 065	22 770
	2 011	23 305	24 023	24 640	25 302	25 713	25 389	24 998	25 551	26 712	28 414	29 591	30 335
	2 012	30 729	31 288	32 245	32 776	32 885	32 542	32 088	34 725	36 216	37 927	39 423	51 200
	2 013	52 286	52 885	53 615	53 820	92 583	89 611						
Cajas Municipales	2 010	45 876	47 134	49 487	48 826	48 702	49 090	53 506	53 606	56 225	57 981	59 255	60 341
	2 011	60 600	62 201	64 204	65 757	66 927	65 159	65 501	65 919	67 675	69 874	71 321	72 862
	2 012	73 289	74 674	76 040	76 994	77 272	76 437	75 640	75 990	76 521	78 057	80 299	79 446
	2 013	80 119	81 355	82 331	82 941	82 981	81 062						
Cajas Rurales	2 010	40 721	37 951	46 301	46 814	47 105	46 709	48 933	50 485	52 409	54 071	55 133	57 641
	2 011	59 581	61 668	63 367	70 508	69 313	65 530	67 245	75 125	72 142	73 541	76 488	83 052
	2 012	79 744	81 785	83 838	85 011	86 142	85 711	86 495	86 798	88 661	87 066	88 571	77 835
	2 013	79 412	79 523	79 557	78 767	38 304	38 486						
Edpymes	2 010	12 894	13 114	13 456	13 730	13 142	13 667	13 560	14 098	13 724	13 829	13 889	13 864
	2 011	13 951	13 958	14 340	14 407	14 352	14 006	13 708	13 632	13 559	13 834	13 964	13 867
	2 012	13 777	13 902	14 375	14 802	15 106	15 209	15 409	13 515	13 701	14 021	14 530	14 538
	2 013	14 870	14 797	14 929	15 107	15 301	15 362						
Agrobanco	2 010	11 656	11 657	11 658	15 358	18 758	19 159	20 587	21 896	21 984	19 620	24 873	24 069
	2 011	25 847	26 841	25 927	25 721	24 926	24 041	24 052	20 186	17 631	19 053	17 870	19 504
	2 012	21 127	21 332	21 478	22 167	22 275	22 186	21 571	19 801	19 296	19 731	19 895	24 127
	2 013	25 530	25 530	28 037	29 053	30 088	30 600						

Fuente: Superintendencia de Banca, Seguros y AFP

Elaboración: Ministerio de Agricultura y Riego - Oficina de Estudios Económicos y Estadísticos

Cuadro Nº107
PERÚ: Morosidad de los Créditos agrarios, por tipo de entidades financieras
Periodo: Enero 2010-Mayo 2013
(En Porcentaje)

Entidad Financiera	Año	Ene	Feb	Mar	Abr	May	Jun	Jul	Ago	Set	Oct	Nov	Dic
Total	2010	3,8	3,7	3,8	4,1	4,4	4,4	4,7	5,0	5,8	5,9	5,6	5,4
	2011	5,4	5,4	5,3	5,5	5,3	3,4	3,4	3,4	3,4	3,4	3,2	3,0
	2012	3,3	3,7	3,7	3,8	3,7	3,7	3,6	3,6	3,5	3,6	3,6	3,4
	2013	3,5	3,5	3,6	3,7	3,7							
Banca Múltiple	2010	2,7	2,4	2,3	2,5	2,5	2,0	2,3	2,5	2,5	2,4	2,5	2,1
	2011	2,3	2,1	2,0	1,9	2,0	2,0	2,1	1,7	1,9	2,1	1,8	1,7
	2012	1,9	2,4	2,0	2,5	2,4	2,4	2,2	2,2	2,1	2,3	2,2	2,2
	2013	2,1	2,2	2,3	2,4	2,3							
Empresas Financieras	2010	3,2	3,7	4,3	4,6	5,4	5,9	6,0	6,6	6,4	6,3	6,1	6,2
	2011	5,6	5,8	4,5	4,7	4,9	4,8	5,2	5,4	5,1	5,0	5,0	4,5
	2012	4,4	4,2	4,5	4,2	4,2	4,2	4,6	4,6	4,5	4,2	3,9	4,2
	2013	4,3	3,7	3,7	4,5	4,3							
Cajas Municipales	2010	5,1	6,7	6,6	6,8	7,0	7,3	8,3	7,4	7,3	7,5	7,3	6,7
	2011	7,2	7,1	6,7	6,8	7,1	6,8	7,4	7,4	7,4	7,8	7,5	7,9
	2012	9,4	8,9	6,7	8,9	8,8	8,7	9,0	9,4	9,3	9,4	9,5	8,9
	2013	9,6	10,1	10,3	10,7	11,2							
Cajas Rurales	2010	4,9	4,6	4,5	5,0	5,3	5,6	6,0	6,8	7,2	7,6	7,3	6,7
	2011	7,1	6,8	7,0	7,4	7,7	8,2	8,3	8,5	8,3	7,9	7,5	6,0
	2012	6,4	6,3	7,0	6,6	6,7	6,7	6,8	7,3	7,3	7,3	7,6	7,7
	2013	8,1	7,6	7,5	7,6	11,4							
Edpymes	2010	2,7	4,1	4,2	4,7	5,4	5,3	5,6	6,0	6,5	6,5	6,2	5,8
	2011	6,2	6,6	6,8	7,1	7,4	6,7	6,8	7,0	6,3	6,4	6,2	6,3
	2012	6,6	6,4	6,8	6,2	6,0	5,7	4,8	5,3	5,5	5,4	5,4	4,7
	2013	5,0	5,3	5,8	6,7	6,9							
Emp. Arrend. Financiero	2010	0,5	0,2	0,2	0,0	0,3	0,3	0,3	0,6	6,2	6,4	5,2	5,5
	2011	4,6	4,7	4,9	5,1	2,9	2,4	2,4	2,4	2,4	2,5	2,8	2,7
	2012	3,8	3,5	4,9	3,1	3,2	3,3	3,4	3,5	3,5	3,7	3,5	3,7
	2013	3,9	3,8	3,4	3,0	2,5							
Agrobanco	2010	7,5	4,5	4,6	4,9	4,7	4,8	4,8	4,8	4,8	4,8	4,8	4,8
	2011	4,8	4,8	4,8	5,6	5,0	6,0	6,3	7,7	7,6	7,8	6,3	4,5
	2012	5,0	5,1	4,8	4,8	4,8	4,7	5,2	5,2	4,8	4,1	3,5	3,1
	2013	3,0	2,9	2,8	2,6	2,4							

Fuente: Superintendencia de Banca, Seguros y AFP

Elaboración: Ministerio de Agricultura y Riego - Oficina de Estudios Económicos y Estadísticos



Recursos Naturales

[volver](#)

Cuadro	Descripción	Pág.
108	<i>Producción de especies maderables por gobiernos regionales, julio 2013</i>	165
109	<i>Producción de especies no maderables por gobiernos regionales, julio 2013</i>	168
110	<i>Precios promedio de especies maderables por gobiernos regionales, julio 2013</i>	169
111	<i>Precios promedio de especies no maderables por regiones, julio 2013</i>	171
112	<i>Campañas de producción, reforestación y conservación de los suelos, julio 2013</i>	173
113	<i>Certificación Ambiental del Sector Agrario, según gobierno regional, julio 2013</i>	173

Cuadro N° 108
PRODUCCIÓN DE ESPECIES MADERABLES POR GOBIERNOS REGIONALES
Mes: Julio 2013 p/
(M³)

Especie	Ancash	Apurímac	Cajamarca	Cusco	Huánuco	Junín	Loreto	Madre de Dios	Pasco	San Martín	Ucayali	Total general
Achihua	--	--	--	--	--	--	--	280,98	--	--	--	280,98
Achiote	--	--	--	--	--	--	--	--	0,31	--	--	0,31
Achotillo	--	--	4,47	--	--	--	--	--	--	--	--	4,47
Aguanillo	--	--	--	5,81	--	--	623,86	--	--	--	--	629,67
Aguano masha	--	--	--	127,19	--	--	1 586,83	--	--	--	124,64	1 838,65
Alcanfor moena	--	--	--	--	--	9,59	--	--	--	--	25,73	35,32
Aleton	--	--	--	--	--	--	--	229,92	--	--	--	229,92
Aliso	--	1,44	24,21	--	--	--	--	--	--	--	--	25,65
Almendra	--	--	--	--	--	15,88	--	9,73	0,75	--	93,61	119,97
Ana caspi	--	--	--	--	--	--	--	33,10	--	--	40,20	73,30
Andiroba	--	--	--	--	--	--	149,17	--	--	--	--	149,17
Anís moena	--	--	--	--	--	--	16,99	--	--	--	--	16,99
Anonilla	--	--	--	--	--	--	--	--	--	2,82	--	2,82
Arenilla	--	--	--	--	--	1,76	--	--	--	--	--	1,76
Atoc cedro	--	--	--	8,76	--	--	--	--	--	--	--	8,76
Azúcar huayo	--	--	--	--	--	7,41	--	86,27	--	--	9,65	103,34
Azufre	--	--	--	--	--	104,75	--	--	--	--	61,81	166,56
Balsa	--	--	1,67	--	--	--	--	--	--	--	--	1,67
Banderilla	--	--	--	--	--	20,62	--	--	28,56	--	14,19	63,37
Bolaina	--	--	--	--	191,77	50,88	3 162,27	--	145,51	234,05	--	3 784,47
Cachimbo	--	--	--	--	--	76,13	--	9,62	84,26	--	1 389,24	1 559,24
Café con leche	--	--	--	--	--	--	--	2,81	--	--	--	2,81
Caimitillo	--	--	--	--	--	--	--	--	--	--	10,65	10,65
Caimito	--	--	--	--	--	--	--	37,14	1,50	--	0,80	39,44
Camungo Moena	--	--	--	--	--	--	--	--	--	--	7,55	7,55
Capinuri	--	--	--	--	--	--	155,89	--	--	--	--	155,89
Capirona	--	--	--	--	--	18,76	174,83	--	--	26,34	19,80	239,72
Carahuasca	--	--	--	--	--	--	--	--	--	--	148,37	148,37
Carahuilca	--	--	--	2,82	--	--	--	--	--	--	--	2,82
Caraña	--	--	--	--	--	--	--	921,85	--	3,44	--	925,29
Carapacho	--	--	--	--	--	8,19	--	--	6,27	--	--	14,45
Casho	--	--	--	--	--	--	--	--	--	--	34,43	34,43
Catahua	--	--	--	--	--	258,90	--	59,08	71,62	128,33	248,18	766,10
Catuaba	--	--	--	--	--	--	--	246,05	--	--	--	246,05
Cedrillo	--	--	2,84	--	--	--	--	--	--	--	5,55	8,39
Cedro	--	--	--	--	--	--	487,44	--	20,12	--	4,76	512,32
Cedro huasca	--	--	--	--	--	88,95	--	--	--	--	9,06	98,00
Cedro lila	--	--	--	--	--	--	--	--	--	26,19	--	26,19
Cedro macho	--	--	--	--	--	--	--	--	0,28	--	--	0,28
Cedro perejil	--	--	--	--	--	--	--	--	13,30	--	--	13,30
Cedro virgen	--	--	--	--	--	17,13	--	--	--	--	97,79	114,93
Cedroquero	--	--	5,96	--	--	--	--	--	--	--	--	5,96
Chamiza	--	--	--	--	--	--	--	--	--	--	45,18	45,18
Chancaquero	--	--	--	--	--	24,36	--	--	--	--	1,60	25,96
Charqui	--	--	--	--	--	49,38	--	--	2,91	--	160,81	213,09
Chayrapacae	--	--	--	--	--	--	--	--	67,55	--	--	67,55
Chichero	--	--	0,40	--	--	--	--	--	--	--	--	0,40
Chilizo	--	--	--	--	--	--	--	--	1,00	--	--	1,00
Chimicua	--	--	--	--	--	--	--	0,59	--	--	--	0,59

continúa

continúa cuadro N° 108

Especie	Amazonas	Ancash	Apurímac	Cusco	Huánuco	Junín	Loreto	Madre de Dios	Pasco	San Martín	Ucayali	Total general
Chinangari	--	--	--	4,72	--	--	--	--	--	--	--	4,72
Choloquillo	--	--	1,63	--	--	--	--	--	--	--	--	1,63
Chontaquiro	--	--	--	--	--	--	--	8,04	40,92	--	6,50	55,46
Chunqui	--	--	--	15,32	--	--	--	--	--	--	--	15,32
Chupe	--	--	1,59	--	--	--	--	--	--	--	--	1,59
Chupica	--	--	2,41	--	--	--	--	--	--	--	--	2,41
Ciprés	--	--	10,35	--	--	--	--	--	--	--	--	10,35
Ciruelo	--	--	--	--	--	28,16	--	--	--	--	--	28,16
Congona	--	--	--	--	--	1 506,52	--	--	25,02	--	134,44	1 665,97
Congonilla	--	--	--	--	--	14,21	--	--	--	--	--	14,21
Copaiba	--	--	--	4,58	21,81	15,22	122,09	77,57	3,68	--	853,25	1 098,19
Copal	--	--	--	--	--	59,12	--	23,16	--	--	37,44	119,72
Cumala	--	--	--	--	--	188,23	7 397,81	96,05	21,19	--	1 037,06	8 740,34
Espintana	--	--	--	--	--	--	--	--	--	3,76	--	3,76
Estoraque	--	--	--	--	--	--	10,47	14,07	--	--	169,48	194,01
Eucalipto	226,92	1 194,99	315,94	231,33	1 625,90	1 352,46	--	--	230,22	--	--	5 177,76
Favorito	--	--	--	--	--	--	--	--	--	--	36,33	36,33
Fruto de venado	--	--	--	--	--	--	--	--	0,96	--	--	0,96
Goma	--	--	--	--	--	--	--	27,81	--	--	--	27,81
Guabilla	--	--	10,82	--	--	--	--	--	--	--	--	10,82
Guacamayo	--	--	--	--	--	--	--	94,76	--	--	2,88	97,65
Guayacán	--	--	1,46	--	--	--	--	--	--	--	--	1,46
Higuerilla	--	--	10,64	--	141,49	--	--	--	129,81	--	546,99	828,93
Higuerón	--	--	27,58	1,03	--	--	--	--	--	--	--	28,61
Hoja Paca	--	--	3,07	--	--	--	--	--	--	--	--	3,07
Huacaycha	--	--	--	--	--	--	--	4,72	--	--	--	4,72
Huamanchilca	--	--	--	--	--	10,74	--	--	--	--	--	10,74
Guangana	--	--	0,98	--	--	--	--	--	--	--	38,02	39,00
Huayruro	--	--	--	--	--	--	152,57	--	36,27	5,98	921,22	1 116,04
Huimba	--	--	--	--	--	3,75	--	25,05	--	--	237,50	266,29
Inca paca	--	--	--	--	--	--	--	128,90	--	--	--	128,90
Ishpingo	--	--	2,66	--	--	26,01	159,95	35,23	--	2,29	111,08	337,22
Ishpinguillo	--	--	--	--	--	--	--	50,43	--	--	--	50,43
Jarahuisca	--	--	--	--	--	3,46	--	--	--	--	--	3,46
Lagañoso	--	--	--	--	--	1,79	--	--	8,55	--	--	10,34
Lagarto caspi	--	--	--	--	--	18,68	6,31	8,80	--	3,56	--	37,35
Lanchan	--	--	--	--	--	307,12	--	--	3,62	--	32,47	343,22
Laurel	--	--	--	--	--	--	--	7,34	--	--	--	7,34
Layo	--	--	3,22	--	--	--	--	--	--	--	--	3,22
Leche caspi	--	--	--	--	--	130,33	--	--	--	--	--	130,33
Leche leche	--	--	--	--	--	2,74	--	--	--	--	--	2,74
Lechero	--	--	3,62	--	--	--	--	--	--	--	--	3,62
Lecherón	--	--	--	--	--	--	--	--	36,05	--	--	36,05
Loromicuna	--	--	--	--	--	9,13	--	--	29,48	--	--	38,61
Lucma	--	--	--	--	--	--	--	--	1,99	--	--	1,99
Lucmillo	--	--	13,07	--	--	--	--	--	--	--	--	13,07
Lupuna	--	--	--	--	--	--	56,22	1 728,80	26,16	--	6,25	1 817,44
Machimango	--	--	--	--	--	--	--	--	--	--	64,68	64,68
Malecón	--	--	--	--	--	--	--	8,67	--	--	--	8,67
Manchinga	--	--	--	--	--	--	--	49,74	--	50,74	306,29	406,76
Manzano	--	--	--	--	--	12,66	--	--	0,98	--	35,98	49,63
Marañón	--	--	--	--	--	--	--	36,52	--	--	--	36,52
Marga	--	--	1,84	--	--	--	--	--	--	--	--	1,84
Mari mari	--	--	--	--	--	--	1,39	--	--	--	--	1,39
Marupa	--	--	--	--	--	--	572,52	--	--	--	21,24	593,76
Mashonaste	--	--	--	--	--	--	--	35,38	--	--	57,83	93,21
Matapalo	--	--	--	5,85	--	144,46	--	3,70	63,19	--	33,29	250,49
Michicallo	--	--	--	1,92	--	--	--	--	--	--	--	1,92
Mishque	--	--	3,30	--	--	--	--	--	--	--	--	3,30
Missa	--	--	--	6,51	--	--	--	1 318,20	--	--	--	1 324,70
Moena	--	--	--	--	--	266,26	78,75	583,01	4,00	--	501,46	1 433,48
Morero	--	--	2,62	--	--	--	--	--	--	--	--	2,62

continúa

continúa cuadro N° 108

Especie	Amazonas	Ancash	Apurímac	Cusco	Huánuco	Junín	Loreto	Madre de Dios	Pasco	San Martín	Ucayali	Total general
Nogal	--	--	--	--	--	--	--	--	--	--	5,62	5,62
Nogal	--	--	--	--	--	35,61	--	--	10,81	--	14,11	60,54
Nogalillo	--	--	4,71	--	--	--	--	11,09	--	--	--	15,80
Oje	--	--	--	--	--	19,12	--	8,87	--	--	51,52	79,50
Oropel	--	--	--	--	--	3,45	--	--	--	--	--	3,45
Ortiga	--	--	3,66	--	--	--	--	--	--	--	--	3,66
Paca paca	--	--	--	16,62	--	--	--	--	--	--	--	16,62
Pacae	--	--	--	--	--	15,23	--	--	41,53	--	9,15	65,90
Palisangre	--	--	--	--	--	1,39	--	--	--	--	139,74	141,13
Palo achiote	--	--	--	--	--	--	--	--	0,53	--	--	0,53
Palo aserrín	--	--	--	--	--	6,03	--	--	0,93	--	--	6,96
Palo Bastón	--	--	--	--	--	--	--	4,38	--	--	--	4,38
Palo blanco	--	--	--	27,98	--	32,47	--	--	--	--	--	60,45
Palo caña	--	--	--	--	--	2,60	--	--	5,87	--	--	8,47
Palo col	--	--	--	--	--	--	--	--	3,06	--	--	3,06
Palo colorado	--	--	--	--	--	51,30	--	--	--	--	--	51,30
Palo galleta	--	--	--	--	--	0,90	--	--	--	--	--	0,90
Palo hueso	--	--	--	--	--	28,73	--	--	--	--	--	28,73
Palo leche	--	--	--	--	--	45,42	--	--	--	--	1,40	46,83
Palo leche	--	--	--	--	--	--	--	--	0,87	--	--	0,87
Palo lechero	--	--	--	--	--	1,08	--	--	6,75	--	--	7,82
Palo manzano	--	--	--	--	--	--	--	--	12,98	--	--	12,98
Palo peruano	--	--	--	--	--	--	--	3,54	--	--	--	3,54
Palo plano	--	--	--	--	--	2,55	--	--	--	--	--	2,55
Palo sangre	--	--	--	--	--	--	--	--	--	--	8,12	8,12
Palo santo	--	--	--	--	--	--	--	3,09	--	--	--	3,09
Palta meona	--	--	--	--	--	--	--	3,92	--	--	--	3,92
Partilla	--	--	3,49	--	--	--	--	--	--	--	--	3,49
Palto	--	--	--	--	--	1,22	--	--	--	--	--	1,22
Pan guana	--	--	--	--	--	6,17	--	--	--	--	625,74	631,91
Papelillo	--	--	--	--	--	--	115,04	--	--	--	6,63	121,67
Cashaco	--	--	--	--	24,88	--	164,68	993,05	41,51	--	275,07	1 499,19
Peine de mono	--	--	--	--	--	--	--	23,13	--	--	1,01	24,14
Pinciana	--	--	16,48	--	--	--	--	--	--	--	--	16,48
Pino	21,25	39,10	159,62	--	--	--	--	--	22,45	--	--	242,42
Pino chuncho	--	--	--	--	--	11,94	--	12,59	4,48	--	--	29,01
Paria	--	--	1,13	--	--	--	--	--	--	--	--	1,13
Pochotoraque	--	--	--	--	--	40,41	--	--	--	--	--	40,41
Pumaquiro	--	--	--	--	--	--	--	168,06	--	--	39,41	207,47
Quillobordon	--	--	--	--	--	--	--	40,42	--	--	14,56	54,98
Quina quina	--	--	--	--	--	--	--	--	--	--	9,14	9,14
Quinilla	--	--	--	--	--	--	--	16,43	--	--	15,51	31,94
Renaco	--	--	--	--	--	--	--	44,17	--	--	15,69	59,86
Requia	--	--	--	--	--	--	136,15	22,14	--	--	4,43	162,71
Roble	--	--	37,93	--	--	645,74	--	--	143,90	--	161,35	988,92
Romerillo	--	--	14,93	--	--	--	--	1,86	--	--	--	16,79
Saccca	--	--	--	--	--	--	--	11,83	--	--	--	11,83
Sacha níspero	--	--	--	--	--	7,14	--	--	--	--	--	7,14
Sachahuasca	--	--	--	--	--	10,69	--	--	0,63	--	--	11,32
Sachapalta, Junjul	--	--	--	--	--	6,10	--	--	--	--	--	6,10
Sallo	--	--	11,63	--	--	--	--	--	--	--	--	11,63
Sangre Sangre	--	--	--	--	--	--	--	23,11	--	--	--	23,11
Shihuahuaco	--	--	--	--	4,04	21,34	46,60	6 984,10	--	--	65,12	7 121,20
Shimbillo	--	--	--	--	--	--	19,19	48,50	--	--	14,22	81,92
Shiringa	--	--	--	--	--	--	--	--	--	--	12,43	12,43
Surumbela	--	--	2,38	--	--	--	--	--	--	--	--	2,38
Tacho	--	--	--	--	--	4,64	--	--	13,96	--	--	18,60
Tahuari	--	--	--	--	--	--	--	12,86	--	--	45,35	58,20
Tangarana	--	--	--	--	--	--	37,53	--	--	--	--	37,53
Tornillo	--	--	--	58,18	--	2 077,52	3 346,61	2 842,57	49,17	341,17	1 042,95	9 758,16
Tullo tullo	--	--	--	3,96	--	--	--	--	--	--	--	3,96
Tulpay	--	--	--	--	--	175,40	--	--	14,90	--	11,59	201,88

continúa

conclusión cuadro N° 108

Especie	Amazonas	Ancash	Apurímac	Cusco	Huánuco	Junín	Loreto	Madre de Dios	Pasco	San Martín	Ucayali	Total general
Ubilla	--	--	--	--	--	--	--	--	6,39	--	--	6,39
Ulcumano	--	--	--	--	--	--	--	--	7,79	--	--	7,79
Utucuro	--	--	--	--	--	--	6,22	--	--	--	9,48	15,70
Vilco	--	--	--	--	--	--	--	--	1,99	--	--	1,99
Violeta	--	--	--	--	--	--	15,92	--	--	--	--	15,92
Yacushapana	--	--	--	--	--	15,91	--	--	--	--	133,75	149,65
Yanay	--	--	--	5,00	--	--	--	--	--	--	--	5,00
Yanchama	--	--	--	--	--	9,70	--	--	--	--	133,01	142,71
Yutubanco	--	--	--	--	--	--	--	18,36	--	--	--	18,36
Zapote	--	--	--	--	--	102,98	--	917,93	28,75	--	159,67	1 209,33
Zapotillo	--	--	4,51	--	14,99	--	--	--	--	--	17,97	37,47
Zarzafras	--	--	--	6,24	--	--	--	--	--	--	--	6,24

p/ Preliminar

Fuente: Dirección de Información y Control Forestal y de Fauna Silvestre

Elaborado: Ministerio de Agricultura y Riego - Dirección General de Forestal y Fauna Silvestre

Cuadro N° 109
PRODUCCIÓN DE ESPECIES NO MADERABLES POR GOBIERNOS REGIONALES
Mes: Julio 2013 p/
(UM)

Especie	UM	Ancash	Cajamarca	Huánuco	Junín	Loreto	Madre de Dios	Piura	Ucayali
Anís	Kg	2 600	--	--	--	--	--	--	--
Borraja	Kg	1 250	--	--	--	--	--	--	--
Calaguala	Kg	--	--	400	--	--	--	--	--
Canchalagua	Kg	--	--	100	--	--	--	--	--
Caña brava	Unidad	10 670	2 000	--	--	--	--	--	--
Caña guayaquil	Unidad	--	8 830	--	32 400	--	--	18 500	--
Carqueja	Kg	1 200	--	--	--	--	--	--	--
Carrizo	Unidad	14 200	--	--	--	--	--	--	--
Castaña Con Cáscara	Kg	--	--	--	--	--	63 895	--	--
Castaña pelada	Kg	--	--	--	--	--	654 384	--	--
Cedrón	Kg	3 000	--	--	--	--	--	--	--
Chacpa	Kg	425	--	--	--	--	--	--	--
Cola de Caballo	Kg	--	--	200	--	--	--	--	--
Copaiba (aceite)	l	--	--	--	--	--	--	--	900
Diente de león	Kg	100	--	--	--	--	--	--	--
Hercampure	Kg	--	--	350	--	--	--	--	--
Huanarpo	Kg	--	--	320	--	--	--	--	--
Manayupa	Kg	--	--	100	--	--	--	--	--
Matico	Kg	2 400	--	--	--	--	--	--	--
Menta	Kg	450	--	--	--	--	--	--	--
Molle (semilla)	Kg	--	--	--	20 000	--	--	--	--
Múcura	Kg	--	--	--	--	--	--	--	700
Muña	Kg	4 580	--	200	--	--	--	--	--
Musgo	Kg	--	--	--	9 280	--	--	--	--
Ortiga común	Kg	--	--	100	--	--	--	--	--
Palo de Rosa (aceite)	l	--	--	--	--	--	--	--	56
Pimpinela	Kg	3 200	--	--	--	--	--	--	--
Pulmonaria	Kg	--	--	200	--	--	--	--	--
Purun rosa	Kg	--	--	200	--	--	--	--	--
Ratania	Kg	--	--	230	--	--	--	--	--
Romero	Kg	2 350	--	--	--	--	--	--	--
Sangre de grado (látex)	l	--	--	--	--	14 902	--	--	850
Tara en vaina	Kg	399 862	632 403	135 982	--	--	--	24 380	--
Uña de gato	Kg	--	--	--	--	10 000	--	--	19 127

-- magnitud cero

p/ Preliminar

Fuente: Dirección de Información y Control Forestal y de Fauna Silvestre

Elaborado: Ministerio de Agricultura y Riego - Dirección General de Forestal y Fauna Silvestre

Cuadro N° 110
PRECIO PROMEDIO DE ESPECIES MADERABLES POR GOBIERNOS REGIONALES
Mes Julio 2013 p/
(S/. Pt)

Especie	Ancash	Are- quipa	Aya- cucho	Caja- marca	Cusco	Huá- nuco	Ica	Junín	La Libertad	Lamba- yeque	Lima	Loreto	Madre de dios	Pasco	Piura	San Martín	Ucayali
Achihua	--	3,40	--	--	2,00	--	--	--	--	--	--	--	--	--	--	--	--
Achiote	--	--	3,00	--	--	--	--	--	--	--	--	--	--	--	--	--	--
Achotillo	--	--	--	--	2,00	--	--	--	--	--	--	--	--	--	--	--	--
Aguano Masha	--	--	--	--	--	--	--	--	--	--	--	--	--	--	--	--	2,40
Ajo Ajo	--	--	--	--	2,00	--	--	--	--	--	--	--	--	--	--	--	--
Alcanfor	--	--	3,20	--	2,60	--	--	1,70	--	--	--	--	--	2,50	--	--	2,50
Aletón	--	3,40	--	--	2,00	--	--	--	--	--	--	--	--	--	--	--	--
Alfaro	--	--	--	--	--	--	--	--	--	--	--	--	--	--	--	1,93	--
Almendra	--	--	--	--	--	--	--	1,20	--	--	--	--	--	1,70	--	1,50	--
Ana Caspi	--	--	--	--	2,00	--	--	--	--	--	--	--	--	--	--	2,00	2,30
Andiroba	--	--	--	--	--	--	--	--	--	--	--	1,90	--	--	3,50	--	--
Aserrín	--	--	--	--	--	--	--	1,20	--	--	--	--	--	1,70	--	--	--
Atoc cedro	--	--	--	--	5,00	--	--	--	--	--	--	--	--	--	--	--	--
Azúcar Huayo	--	--	--	--	2,80	--	--	--	--	--	--	3,50	--	--	--	3,00	--
Azufre	--	--	--	--	--	--	--	1,70	--	--	--	--	--	--	--	3,00	--
Azufrillo	--	--	--	--	2,30	--	--	--	--	--	--	--	--	--	--	--	--
Balsamo	--	--	--	--	2,00	--	--	--	--	--	--	--	--	--	--	--	--
Banderilla	--	--	--	--	--	--	--	1,40	--	--	--	--	--	1,70	--	--	--
Bolaina	--	--	--	--	--	--	--	--	--	--	--	--	--	--	--	1,40	--
Caccoay	--	--	2,50	--	--	--	--	--	--	--	--	--	--	--	--	--	--
Cachimbo	3,50	3,70	--	--	--	2,30	3,55	1,40	--	--	3,00	--	--	1,70	4,90	--	1,50
Café con Leche	--	--	--	--	2,00	--	--	--	--	--	--	--	--	--	--	--	--
Caimito	--	--	--	--	--	--	--	--	--	--	--	--	--	--	--	1,50	--
Canelón	--	--	--	--	2,00	--	--	--	--	--	--	--	--	--	--	--	--

continúa

continúa cuadro N° 110

Especie	Ama- zonas	Ancash	Are- quipa	Aya- cucho	Caja- marca	Cusco	Huá- nuco	Ica	Junín	La Libertad	Lamba- yeque	Lima	Loreto	Piura	San Martín	Tacna	Ucayali
Caoba	--	17,70	--	--	--	--	--	--	--	--	14,00	--	--	--	--	--	--
Caobilla	--	--	--	--	2,80	--	--	--	--	--	--	--	--	--	--	--	--
Capinurí	--	--	--	--	--	--	--	--	--	--	0,70	--	--	--	1,80	0,95	--
Capirona	--	--	--	--	--	--	--	1,50	3,50	--	3,50	1,20	--	--	4,38	2,25	1,90
Caraña	--	--	--	--	--	--	--	--	--	--	--	--	--	--	--	2,00	--
Carapacho	--	--	--	--	--	--	--	--	--	--	--	--	--	1,70	--	--	--
Catahua	--	3,40	--	--	2,00	--	--	1,60	2,25	--	2,00	--	--	1,70	--	1,53	1,00
Catuaba	--	4,20	--	--	--	--	--	--	--	--	--	--	2,20	--	--	--	--
Cedrillo	--	--	--	--	--	--	--	--	--	--	--	--	--	1,70	--	--	--
Cedro	9,10	10,00	--	--	--	--	--	--	7,50	5,50	10,00	3,30	--	--	--	--	--
Cedro amargo	--	--	--	--	--	--	--	--	--	--	--	--	--	--	8,27	--	--
Cedro amarillo	--	--	--	--	--	--	--	--	--	--	--	--	--	--	6,00	--	--
Cedro de montaña	--	--	--	--	--	--	--	--	--	--	--	--	--	--	4,70	--	--
Cedro Huasca	--	--	--	--	--	3,00	--	2,40	--	--	4,00	--	--	1,70	--	2,20	--
Cedro Lila	--	--	--	--	--	3,40	--	--	--	--	--	--	--	--	--	4,20	--
Cedro rojo	--	--	--	--	--	--	--	--	--	--	6,00	--	--	--	--	--	--
Cedro rosado	--	--	--	--	--	--	--	--	--	--	--	--	--	--	7,00	--	--
Cedro virgen	--	--	--	--	--	--	--	4,15	--	--	--	--	--	2,85	--	--	--
Cetico	--	--	--	--	2,20	--	--	--	--	--	--	--	--	--	--	--	--
Chalanque	--	--	--	--	2,10	--	--	--	--	--	--	--	--	--	--	--	--
Chancaquero	--	--	--	--	--	--	--	1,40	--	--	--	--	--	--	--	--	--
Chanchi	--	--	--	--	2,20	--	--	--	--	--	--	--	--	--	--	--	--
Charqui	--	--	--	--	--	--	--	1,60	--	--	--	--	--	--	--	--	--
Chayrapacae	--	--	--	--	--	--	--	--	--	--	--	--	--	1,70	--	--	--
Chimicua	--	--	--	--	--	--	--	--	--	--	--	--	--	--	--	1,50	--
Chirimoya	--	--	--	--	2,20	--	--	--	--	--	--	--	--	--	--	--	--
Chonta	--	--	--	--	2,20	--	--	--	--	--	--	--	--	--	--	--	--
Chontaquiro	--	--	--	--	--	--	--	--	--	--	--	--	--	2,70	3,54	--	--
Congona	--	--	--	--	--	--	--	1,20	--	--	--	--	--	1,70	--	--	--

continúa

continúa cuadro N° 110

Especie	Ama-zonas	Ancash	Are-quipa	Aya-cucho	Caja-marca	Cusco	Huá-nuco	Ica	Junin	La Libertad	Lamba-yeque	Lima	Loreto	Piura	San Martín	Tacna	Ucayali
Copaiba	3,70	4,60	--	--	2,90	2,33	3,50	1,40	3,04	3,00	3,50	--	--	1,70	4,85	2,00	1,50
Copal	--	--	--	--	2,40	--	--	1,40	--	--	--	--	--	1,70	--	--	--
Coricaspi	--	--	--	--	2,20	--	--	--	--	--	--	--	--	--	--	--	--
Cuchicara	--	--	--	--	2,00	--	--	--	--	--	--	--	--	--	--	--	--
Cumala	3,00	3,50	--	--	2,30	1,60	3,00	1,45	--	--	2,50	1,10	--	1,70	3,16	1,43	1,10
Diablo fuerte	--	--	--	--	--	--	--	--	--	--	--	--	--	2,60	--	--	--
Durasnillo	--	--	--	--	2,00	--	--	--	--	--	--	--	--	--	--	--	--
Estoraque	--	--	--	--	2,50	--	--	--	--	--	--	2,00	--	--	3,54	4,60	3,10
Eucalipto	2,00	--	--	3,50	1,80	--	--	--	--	--	--	--	--	1,70	--	--	--
Goma	--	--	--	--	2,20	--	--	--	--	--	--	--	--	--	--	--	--
Higuerilla	3,60	--	--	--	--	2,30	--	--	--	--	--	--	--	1,70	--	1,20	--
Higueron	--	--	--	--	--	--	--	--	--	--	--	--	--	--	--	1,80	--
Huabilla	--	--	--	--	--	--	--	--	--	--	--	--	--	--	3,54	--	--
Huacamayo caspi	--	--	--	--	2,20	--	--	--	--	--	--	--	--	--	--	--	--
Huacaycha	--	--	--	--	2,20	--	--	--	--	--	--	--	--	--	--	--	--
Hualaja	--	--	--	--	--	--	--	--	--	--	--	--	--	--	--	1,50	--
Huamanchilca	--	--	--	--	--	--	--	1,20	--	--	--	--	--	1,70	--	--	--
Huangana casho	--	--	--	--	--	--	--	--	--	--	--	--	--	--	--	--	1,60
Huangana Shiringa	--	--	--	--	--	--	--	--	--	--	--	--	--	--	--	1,80	--
Huayruro	--	--	--	--	2,50	2,80	--	--	--	2,80	4,60	--	--	2,70	4,20	2,10	2,30
Huillca	--	--	2,50	--	--	--	--	--	--	--	--	--	--	--	--	--	--
Huimba	--	--	--	--	2,00	2,00	--	--	--	--	--	--	--	--	--	--	1,50
Incapacae	--	--	--	--	2,20	--	--	--	--	--	--	--	--	--	--	--	--
Ishpingo	--	4,70	--	--	--	3,00	--	--	4,40	4,50	4,00	--	3,50	--	--	--	3,50
Itahuba	--	--	--	--	2,20	--	--	--	--	--	--	--	--	--	--	--	--
Lagarto caspi	--	--	--	--	--	--	--	1,55	--	--	--	1,75	--	2,65	3,54	2,13	2,00
Lanchán	--	--	--	--	--	--	--	1,60	--	--	--	--	--	1,70	--	--	--
Laurel	--	--	--	--	2,60	--	--	--	--	--	--	--	--	--	--	--	--
Leche caspi	--	--	--	--	--	--	--	1,30	--	--	--	--	--	1,70	--	1,25	1,80
Leche leche	--	--	--	--	2,20	--	--	--	--	--	--	--	--	--	--	--	--
Longos	--	--	2,50	--	--	--	--	--	--	--	--	--	--	--	--	--	--
Loromicuna	--	--	--	--	--	--	--	1,20	--	--	--	--	--	1,70	--	--	--
Lupuna	--	2,70	--	--	2,20	--	--	--	--	--	--	--	--	1,70	--	--	--
Manchinga	--	--	--	--	2,20	--	--	--	--	--	--	--	--	--	--	1,43	1,40
Manzano	--	--	--	--	--	--	--	1,20	--	--	--	--	--	1,70	--	--	--
Marupa	--	--	--	--	--	--	--	--	--	--	--	1,10	--	--	--	1,63	1,20
Mashonaste	--	--	--	--	2,20	--	--	--	--	--	--	--	--	--	--	--	1,50
Matapalo	--	--	2,90	--	2,20	--	--	4,40	--	--	--	--	--	1,70	--	--	--
Mentol	--	--	--	--	2,20	--	--	--	--	--	--	--	--	--	--	--	--
Michicallo	--	--	--	--	2,00	--	--	--	--	--	--	--	--	--	--	--	--
Misa	--	3,50	--	--	2,30	--	--	--	--	--	--	--	2,00	--	--	--	--
Moena	4,60	4,20	3,50	--	--	--	--	4,85	4,04	2,80	3,00	1,38	2,50	4,95	4,43	2,67	2,00
Nogal	--	--	3,00	--	--	3,40	--	3,85	--	--	--	--	--	4,30	--	--	--
Oje	--	--	--	--	2,20	1,60	--	--	--	--	--	--	--	3,40	--	2,00	--
Paca pacay	--	--	--	--	2,20	--	--	--	--	--	--	--	--	--	--	--	--
Pacae	--	--	2,00	--	--	--	--	--	--	--	--	--	--	1,70	--	--	--
Palisangre	--	--	--	--	--	--	--	--	--	--	--	2,80	--	--	--	--	--
Palo charqui	--	--	--	--	--	--	--	1,20	--	--	--	--	--	--	--	--	--
Palo hueso	--	--	--	--	--	--	--	1,60	--	--	--	--	--	1,70	--	--	--
Palo leche	--	--	2,50	--	--	--	--	1,60	--	--	--	--	--	1,70	--	--	--
Palo peruano	--	--	--	--	3,10	--	--	--	--	--	--	--	--	--	--	--	--
Palta de Monte	--	--	--	--	2,00	--	--	--	--	--	--	--	--	--	--	--	--
Panguana	--	--	--	--	--	--	--	--	--	--	--	--	--	--	--	--	1,20
Paonín	--	--	--	--	--	--	--	--	--	--	--	--	--	--	3,54	--	--
Papelillo	--	--	--	--	--	--	--	--	3,04	--	--	--	--	--	3,54	1,68	--
Pashaco	--	3,60	--	--	2,20	1,80	--	--	--	--	--	0,55	--	2,30	--	--	1,40
Pino	2,70	--	--	3,00	--	--	--	--	2,50	--	--	--	--	--	--	--	--
Pino oregon	--	--	--	--	--	--	--	--	--	--	4,50	--	--	--	--	--	--

continúa

conclusión cuadro N° 110

Especie	Ama- zonas	Ancash	Are- quipa	Aya- cucho	Caja- marca	Cusco	Huá- nuco	Ica	Junin	La Libertad	Lamba yeque	Lima	Loreto	Piura	San Martin	Tacna	Ucayali
Pino radiata	--	--	--	--	--	--	--	--	--	--	3,50	--	--	--	--	--	--
Pumaquiro	--	--	--	--	5,20	--	--	--	--	--	6,00	--	--	--	--	--	3,50
Quillobara	--	--	--	--	--	--	--	--	--	--	--	0,90	--	--	--	--	--
Quillobordón	--	--	--	--	--	--	--	--	--	--	--	--	2,10	--	--	1,50	1,90
Quillosisa	--	--	--	--	--	--	--	--	--	--	--	1,10	--	--	--	--	--
Quinilla	--	--	--	--	--	--	--	--	--	--	--	--	2,50	--	--	2,50	1,70
Remo capi	--	--	--	--	2,20	--	--	--	--	--	--	--	--	--	--	--	--
Requia	--	4,00	--	--	--	--	--	--	--	--	--	--	--	--	3,54	1,50	1,75
Rifari	--	--	--	--	--	--	--	--	--	--	--	--	--	--	--	1,93	--
Riñón huangana	--	--	--	--	--	--	--	--	--	--	--	--	--	--	--	1,60	--
Roble	--	--	3,00	--	--	2,20	--	3,90	--	--	2,20	--	--	7,20	--	1,50	--
Romerillo	--	--	--	--	2,40	--	--	--	--	2,80	--	--	--	--	2,75	--	--
Sacha huasca	--	--	--	--	--	--	--	1,20	--	--	--	--	--	1,70	--	--	--
Sacha palta	--	--	--	--	--	--	--	1,20	--	--	--	--	--	--	--	--	--
Sangre sangre	--	--	--	--	2,20	--	--	--	--	--	--	--	--	--	--	--	--
Sapote	--	3,40	--	--	2,20	--	--	1,40	--	--	--	--	--	1,70	3,54	1,50	--
Sapotillo	--	--	--	--	--	--	--	--	--	--	--	--	--	--	3,54	--	--
Sempo	--	--	--	--	--	--	--	--	--	--	--	--	--	--	5,54	--	--
Shihuahuaco	--	--	--	--	2,60	--	--	--	--	--	6,50	3,80	--	--	--	3,75	3,40
Shiringa	--	--	--	--	--	--	--	--	--	--	--	--	--	--	--	2,00	--
Tacho	--	--	--	--	--	--	--	--	--	--	--	--	--	--	--	--	--
Tahuari	--	--	--	--	2,90	--	--	--	--	--	13,10	3,50	--	--	--	--	3,80
Tara	--	--	2,50	--	--	--	--	--	--	--	--	--	--	--	--	--	--
Tarco	--	--	--	--	2,60	--	--	--	--	--	--	--	--	--	--	--	--
Tiñaquiro	--	--	--	--	--	--	--	--	--	--	--	--	--	--	--	1,83	--
Tornillo	4,80	5,60	4,20	--	5,40	3,70	5,00	2,60	4,20	3,50	4,80	1,75	3,60	2,85	5,83	2,88	2,70
Tulpay	--	--	--	--	--	--	--	1,40	--	--	--	--	--	--	1,80	--	1,50
Ulcumano	--	--	--	--	--	--	--	--	--	--	--	--	--	--	1,80	--	2,60
Uriamba	--	--	--	--	--	--	--	--	--	--	--	--	--	--	--	1,70	--
Utucuro	--	--	--	--	--	2,30	--	--	--	--	--	--	--	--	--	--	1,50
Violeta caspi	--	--	--	--	--	--	--	--	--	--	--	3,30	--	--	--	--	--
Yacushapana	--	--	--	--	--	--	--	--	--	--	3,80	--	--	--	--	--	1,50
Yanapancho	--	--	--	--	2,20	--	--	--	--	--	--	--	--	--	--	--	--
Yanchama	--	--	--	--	--	1,80	--	--	--	--	2,50	--	--	--	--	1,25	--

-- magnitud cero

p/ Preliminar

Fuente: Dirección de Información y Control Forestal y de Fauna Silvestre

Elaborado: Ministerio de Agricultura y Riego - Dirección General de Forestal y Fauna Silvestre

Cuadro Nº 111
PRECIO PROMEDIO DE ESPECIES NO MADERABLES POR GOBIERNOS REGIONALES
Mes Julio 2013 p/
(UM)

Especie	UDM	Ancash	Are- quipa	Aya- cucho	Caja- marca	Cusco	Huá- nuco	Ica	Junín	La Libertad	Lima	Piura	Ucayali
Achiote (hojas)	kg	--	--	--	--	2,20	--	--	3,00	3,00	--	--	--
Agracejo	kg	--	--	--	--	2,20	--	--	--	4,00	6,00	1,20	--
Aguaje	kg	--	--	--	--	--	--	--	--	--	--	--	3,00
Ajo caspi	kg	--	--	--	--	--	--	--	--	--	--	1,00	--
Alcachofa	kg	--	--	--	--	2,30	--	--	--	--	--	--	--
Alcoquishca	kg	--	--	--	--	2,50	--	--	--	--	--	--	--
Algarroba	kg	--	--	--	--	--	--	--	--	--	--	0,90	--
Algas marina	kg	--	--	--	--	--	--	--	--	--	14,00	--	--
Anís	kg	2,94	--	--	--	--	1,45	--	--	3,50	12,00	--	--
Árnica	kg	--	--	--	--	--	--	--	5,00	--	--	--	--
Arqueja	kg	--	--	--	--	--	--	--	--	--	--	10,00	--
Boldo	kg	--	--	--	--	2,20	--	25,32	--	--	12,00	--	--
Borraja	kg	1,67	--	--	--	2,20	--	--	4,50	3,00	7,00	--	--
Buenas tardes	kg	--	--	--	--	--	--	--	--	2,50	--	--	--
Calaguala	kg	--	--	--	--	--	1,25	--	3,00	4,50	5,00	--	--
Camu camu	kg	--	--	--	--	--	--	--	--	--	--	--	7,50
Canchalagua	kg	7,14	--	--	--	2,20	1,25	8,20	--	4,50	10,00	--	--
Canela de monte	kg	--	--	--	--	--	--	--	5,00	--	--	--	--
Carqueja	kg	2,78	--	--	--	--	--	--	--	4,00	7,00	--	--
Cascarilla de palisangre	kg	--	--	--	--	--	--	--	--	--	11,50	--	--
Cedrón	kg	2,86	--	--	--	--	--	30,00	--	3,50	12,00	--	--
Chacpa	kg	2,78	--	--	--	--	--	--	--	--	--	--	--
Chamico	kg	--	--	--	--	--	--	--	--	3,00	18,00	--	--
Chanca piedra	kg	--	--	--	--	--	--	--	2,50	--	16,00	--	3,00
Chiri chiri	kg	--	--	--	--	2,20	--	--	--	--	--	--	--
Choloque	kg	--	--	--	--	--	--	--	--	--	--	1,00	--
Chuchuhuasi	kg	--	--	--	--	--	--	--	3,00	--	8,00	--	2,00
Chupalla dios	kg	--	--	--	--	--	--	--	--	--	--	10,00	--
Chuquiragua	kg	--	--	--	--	--	--	--	--	--	--	10,00	--
Coca (hojas)	kg	--	--	--	--	--	--	--	--	--	10,00	--	--
Cochinilla fresca	kg	--	--	--	--	--	--	--	--	40,00	--	--	--
Cochinilla seca	kg	--	--	--	--	--	--	--	--	60,00	30,00	--	--
Cola de caballo	kg	--	--	--	--	3,00	1,40	13,33	5,90	3,00	6,00	20,00	--
Condurango	kg	--	--	--	--	--	--	--	--	--	--	1,50	--
Congona	kg	1,92	--	--	--	--	--	--	--	--	--	--	--
Contra hechizo	kg	--	--	--	--	--	--	--	--	--	--	50,00	--
Copaiba (aceite)	lt	--	--	--	--	--	--	--	--	--	--	--	50,00
Culén	kg	2,27	--	--	--	--	1,25	--	--	3,00	5,50	--	--
Cuti cuti	kg	--	--	--	--	--	--	--	--	--	--	10,00	--
Diente de león	kg	2,78	--	--	--	2,30	--	--	--	4,00	10,00	--	--
Escorzonera	kg	4,00	--	--	--	--	--	--	--	4,00	6,00	--	--
Eucalipto (hojas)	kg	--	--	--	--	4,00	0,90	10,49	--	2,50	4,00	--	--
Flor blanca	kg	4,00	--	--	--	--	--	--	--	3,50	--	--	--
Flor de Arena	kg	--	--	--	--	--	6,00	--	--	6,00	16,00	--	--
Flor de overo	kg	--	--	--	--	--	--	--	--	--	--	10,00	--
Gigantón	kg	--	--	--	--	2,20	--	--	--	--	--	--	--
Gramma dulce	kg	--	--	--	--	2,30	--	--	--	--	--	--	--
Hercampuri	kg	6,67	--	--	--	2,20	4,00	--	3,60	20,00	15,00	--	--
Hierba buena	kg	--	--	--	--	--	--	--	--	4,00	--	--	--
Hierba de Cáncer	kg	--	--	--	--	2,50	--	--	--	--	--	--	--
Hierba de la postema	kg	--	--	--	--	--	--	--	--	--	--	10,00	--
Hierba del pasma	kg	--	--	--	--	--	--	--	--	--	--	10,00	--
Hierba luisa	kg	--	--	--	--	--	--	--	--	3,00	--	--	--
Hierba santa	kg	--	--	--	--	--	--	--	--	3,50	--	--	--
Hinojo	kg	3,85	--	--	--	3,00	--	--	--	--	--	--	--
Hongo seco	kg	--	--	--	--	--	--	--	--	25,00	--	--	--
Hualtaco (resina)	kg	--	--	--	--	--	--	--	--	--	--	3,50	--
Huamanpinta	kg	5,00	--	--	--	--	1,35	--	5,35	10,00	6,00	--	--
Huamanripa	kg	--	--	--	--	--	--	--	5,20	--	6,00	--	--
Huambo blanco	kg	--	--	--	--	--	--	--	6,00	--	--	--	--
Huanarpo	kg	--	--	--	--	--	0,75	--	--	10,00	20,00	--	--
Huayruro	kg	--	--	--	--	--	--	--	--	8,00	--	--	38,00

continúa

conclusión

Especie	UDM	Ancash	Are- quipa	Aya- cucho	Caja- marca	Cusco	Huá- nuco	Ica	Junín	La Libertad	Lima	Piura	Ucayali
Iporuro	kg	--	--	--	--	--	--	--	--	--	15,00	--	--
Janam	kg	--	--	--	--	2,20	--	--	--	--	--	--	--
Jergón sachá	kg	--	--	--	--	--	--	--	--	--	10,00	--	2,00
Juan de alonso	kg	--	--	--	--	--	--	--	--	4,00	10,00	--	--
Llantén	kg	--	--	--	--	2,80	--	--	6,00	3,50	8,00	1,00	--
Maca	kg	--	--	--	--	--	--	--	--	--	11,00	--	--
Maicha	kg	--	--	--	--	2,20	--	--	--	--	--	--	--
Maite de toro	kg	--	--	--	--	--	--	--	--	--	--	10,00	--
Manayupa	kg	4,35	--	--	--	2,20	1,65	--	5,55	6,00	6,00	--	--
Manito de ratón	kg	--	--	--	--	--	--	--	--	--	--	1,20	--
Manzanilla	kg	--	--	--	--	2,50	--	--	--	4,00	--	--	--
Marco	kg	--	--	--	--	2,30	--	--	--	3,00	--	--	--
Matico	kg	2,78	--	--	--	--	0,90	--	3,00	5,00	7,00	10,00	--
Menta	kg	4,55	--	--	--	2,50	1,40	--	--	4,00	--	--	--
Mollaca	kg	--	--	--	--	3,20	--	--	--	--	--	--	--
Molle	kg	--	--	--	--	2,30	1,00	--	--	3,00	--	--	--
Muña	kg	4,76	--	--	--	2,30	1,45	15,75	--	3,50	6,00	--	--
Mutuy	kg	--	--	--	--	2,50	--	--	--	--	--	--	--
Oje	lt	--	--	--	--	--	--	--	--	--	--	--	35,00
Ortiga	kg	4,76	--	--	--	2,50	1,50	--	5,60	3,00	--	--	--
Pajar bobo	kg	--	--	--	--	--	--	--	--	3,00	6,00	--	--
Palo huaco	kg	--	--	--	--	--	--	--	--	--	--	2,50	--
Palo santo	kg	--	--	--	--	--	--	--	--	6,00	--	0,90	--
Panisara	kg	--	--	--	--	--	--	--	--	3,00	--	--	--
Pante	kg	--	--	--	--	2,50	--	--	--	--	--	--	--
Papa de la madre	kg	--	--	--	--	--	--	--	--	--	--	10,00	--
Pasuchaca	kg	--	--	--	--	--	1,55	--	--	4,00	6,00	--	--
Pimpinela	kg	3,33	--	--	--	--	--	--	--	--	--	--	--
Pincu pincu	kg	--	--	--	--	2,20	--	--	--	--	--	--	--
Piñón	kg	--	--	--	--	--	--	--	--	--	--	0,90	--
Pulmonaria	kg	--	--	--	--	--	1,20	--	--	5,00	6,00	--	--
Quinsacucho	kg	--	--	--	--	2,20	--	--	--	--	--	--	--
Ratania	kg	--	--	--	--	--	1,45	--	--	5,00	6,00	--	--
Romero	kg	2,78	--	--	--	3,50	1,50	--	--	3,00	--	10,00	--
Rosa Blanca	kg	--	--	--	--	2,20	--	--	--	--	--	--	--
Rosa de muerto	kg	--	--	--	--	--	--	--	--	4,00	--	--	--
Ruda	kg	--	--	--	--	2,80	--	--	--	3,50	--	--	--
San pedro	kg	--	--	--	--	--	--	--	--	--	--	30,00	--
Sangre de grado (látex)	lt	--	--	--	--	--	--	--	66,00	--	--	--	45,00
Sano sano	kg	--	--	--	--	2,30	--	--	--	--	--	--	--
Sauco	kg	--	--	--	--	--	--	--	--	3,00	--	--	--
Sen	kg	--	--	--	--	--	--	--	--	--	12,50	5,00	--
Shimiro	kg	--	--	--	--	--	--	--	3,00	--	--	--	--
Suelda con suelda	kg	--	--	--	--	--	--	--	3,00	14,00	12,00	--	--
Tabaco (hojas)	kg	--	--	--	--	--	--	--	--	--	--	100,00	--
Tara en vaina	kg	--	2,70	2,80	2,50	--	2,20	2,80	--	2,65	6,00	2,00	--
Tomillo	kg	--	--	--	--	--	1,35	--	--	10,00	7,00	--	--
Toronjil	kg	--	--	--	--	2,80	--	--	--	3,00	--	--	--
Uña de gato	kg	--	--	--	--	--	--	--	3,00	--	7,00	--	3,00
Valeriana	kg	--	--	--	--	--	2,50	--	--	4,00	8,50	20,00	--
Vino vino	kg	--	--	--	--	2,30	--	--	--	--	--	--	--
Wira wira	kg	--	--	--	--	--	--	--	--	4,00	--	--	--
Wisa	kg	--	--	--	--	2,20	--	--	--	--	--	--	--
Yareta	kg	--	--	--	--	--	--	--	--	--	18,00	--	--
Zarcilleja	kg	--	--	--	--	--	--	--	--	--	--	10,00	--
Zarsaparrilla	kg	--	--	--	--	2,20	--	--	--	--	--	--	--

-- magnitud cero

p/ Preliminar

Fuente: Dirección de Información y Control Forestal y de Fauna Silvestre

Elaborado: Ministerio de Agricultura y Riego - Dirección General de Forestal y Fauna Silvestre

Cuadro N° 112
CAMPAÑAS DE PRODUCCIÓN DE PLANTONES, REFORESTACIÓN
MES: JULIO 2013

Departamento	Producción de plantones 2012 ^{1/}	CAMPAÑA FORESTAL 2012-2013			Producción de plantones 2013
		Plantones Instalados	Áreas Reforestadas (ha)	Número de jornales utilizados	
Amazonas	1 831 718	1 012 672	1 601,00	23 162	367 963
Ancash	4 607 180	3 159 917	1 999,00	99 950	2 460 598
Apurímac	3 488 756	1 962 958	1 705,00	50 518	276 640
Arequipa	555 850	345 788	262,00	10 666	163 544
Ayacucho	2 931 389	1 511 487	916,05	43 185	1 159 279
Cajamarca	6 560 634	5 904 570	5 368,00	322 067	1 002 625
Cusco	6 780 991	3 951 449	3 387,82	49 393	612 600
Huancavelica	2 562 628	1 476 984	733,36	39 382	831 620
Huanuco	1 748 660	931 976	440,98	22 049	107 500
Junín	1 380 207	798 575	548,39	33 872	248 903
La Libertad	4 795 000	4 644 004	2 331,48	151 546	2 836 442
Lambayeque	525 182	125 500	76,06	3 586	36 000
Lima	1 590 716	1 067 507	933,28	55 999	511 576
Moquegua	71 250	45 590	20,46	1 278	7 583
Pasco	944 500	720 140	357,61	20 576	358 500
Piura	925 450	245 291	148,66	7 008	191 736
Puno	1 051 606	488 049	406,37	28 446	271 500
Tacna	217 900	31 850	12,90	369	149 300
TOTAL	42 569 617	28 424 307	21 248,42	963 052	11 593 909

Nota: La Campaña forestal 2012-2013, concluye en el mes de mayo 2013.

1/ La producción de plantones 2012, se efectuó con presupuesto 2011, y con presupuesto 2012 en viveros institucionales, Alta Tecnología y aporte comunal

Fuente: Dirección de Operaciones de AGRO RURAL

Elaboración: Ministerio de Agricultura y Riego - AGRORURAL

Cuadro N° 113
CERTIFICACION AMBIENTAL DEL SECTOR AGRARIO, SEGÚN GOBIERNO REGIONAL
MES: JULIO 2013

Instrumento de Gestión Ambiental	Nombre de Proyecto	Titular	Gobierno Regional	Provincia	Distrito	Resolución Directoral	Fecha
Declaración Ambiental de Actividades en Curso	Construcción Defensa Ribereña Venenillo	Proyecto Especial Alto Huallaga	Huánuco	Leoncio Prado	Rupa Rupa	RDG N° 078-13-AG-DVM-DGAAA	2-jul
Declaración Ambiental de Actividades en Curso	Empresa OUTSPAN PERÚ S.A.C., en Jaén - Cajamarca	OUTSPAN PERÚ S.A.C.	Cajamarca	Jaen	Jaen	RDG N° 080-13-AG-DVM-DGAAA	5-jul
Estudio de Impacto Ambiental Detallado	Proyecto Agroindustrial de Palma Aceitera "Maniti"	Islandia Energy S.A.	Loreto	Maynas	Indiana	RDG N° 085-13-AG-DVM-DGAAA	16-jul
Declaración de Impacto Ambiental	Construcción y Operación del Camal Municipal de Pachas	Municipalidad Distrital de Pachas	Huanuco	Dos de Mayo	Pachas	RDG N° 091-13-AG-DVM-DGAAA	26-jul

Fuente: Dirección de Gestión Ambiental Agraria

Elaboración: Ministerio de Agricultura y Riego - Dirección General de Asuntos Ambientales Agrarios (DGAAA)



El Peruano
BOLETIN OFICIAL

AÑO DE LAS CUMBRES MUNDIALES EN EL PERÚ

Lima, viernes 7 de marzo de 2008

NORMAS LEGALES

Año XXV - Nº 10160 366287

Sumario

PODER EJECUTIVO	INTERIOR
PRESIDENCIA DEL CONSEJO DE MINISTROS	R.M. Nº 041-2008-IN-1591. - Designan Director de la Oficina de Asesoría Legal de la Dirección General de Gobierno Interior 366314
R.S. Nº 045-2008-PCM. - Autorizan viaje de funcionario a EE.UU. para participar en audiencia de la Comisión Interamericana de Derechos Humanos sobre el tema "Seguimiento de las Recomendaciones de la Comisión de la Verdad y Reconciliación" 366290	JUSTICIA
AGRICULTURA	RR.SS. N.ºs. 034, 035, 036, 037, 038, 039, 040, 041, 042, 043, 044 y 045-2008-JUS. - Conceden indulto y derecho de gracia por razones humanitarias a internos de diversos establecimientos penitenciarios 366315
R.D. Nº 325-2008-AG-SENASA-DIASA. - Disponen publicar listas de plaguicidas agrícolas, de plaguicidas químicos de uso agrícola, de productos biológicos fitosanitarios	PRODUCE

Año XXV - Nº 10160 366287

El Peruano
BOLETIN OFICIAL

AÑO DE LAS CUMBRES MUNDIALES EN EL PERÚ

Lima, viernes 7 de marzo de 2008

NORMAS LEGALES

Año XXV - Nº 10160 366287

Dispositivos Legales

volver

Descripción	Pág.
<i>Leyes, decretos, resoluciones relacionadas con el sector agropecuario, publicadas en el diario Oficial "El Peruano", durante el mes de julio 2013.</i>	177

**RESUMEN NORMAS LEGALES PUBLICADAS EN EL DIARIO EL PERUANO
MES DE JULIO 2013**

Fecha	Norma	Disposición
01/07/2013	Resolución Directoral Ejecutiva N° 113-2013-AG-AGRO RURAL-DE Ministerio de Agricultura y Riego	Designan Jefe de la Unidad de Presupuesto del Programa de Desarrollo Productivo Agrario Rural – AGRO RURAL del Ministerio de Agricultura.
02/07/2013	Resolución Ministerial N° 0241 -2013-AG - Ministerio de Agricultura y Riego	Crean Grupo de Trabajo encargado de analizar la problemática del Sector Agricultura y Riego, en lo referente a la gestión de la infraestructura hidráulica y la disponibilidad de los recursos hídricos.
	Resolución Directoral Ejecutiva N° 115-2013-AG-AGRO RURAL-DE Ministerio de Agricultura y Riego	Encargan la Unidad de Recursos Humanos, las funciones de Jefe de la Oficina de Administración del Programa de Desarrollo Productivo Agrario Rural – AGRO RURAL, del Ministerio de Agricultura.
04/07/2013	Resolución Jefatural N° 260-2013-ANA - Ministerio de Agricultura y Riego	Encargan funciones de la Administración Local de Agua Ica-Siguas-Chivay.
	Resolución Directoral Ejecutiva N° 116-2013-AG-AGRO RURAL-DE Ministerio de Agricultura y Riego	Designan Director de la Dirección Zonal Tacna de AGRORURAL.
05/07/2013	Resolución Directoral N° 0061-2013-AG-SENASA-DIAIA - Ministerio de Agricultura y Riego	Aprueban Programas de Capacitación y Asistencia Técnica presentados por diversos titulares de registros de plaguicidas químicos de uso agrícola,
08/07/2013	Resolución Jefatural N° 0155-2013-AG-SENASA Ministerio de Agricultura y Riego	Desactivan Puestos de Control Interno del SENASA ubicados en los departamentos de Lima, Puno y Amazonas.
10/07/2013	Decreto Supremo N° 081-2013-PCM Presidencia del Consejo de Ministros	Decreto Supremo mediante el cual se aprueba la Política Nacional de Gobierno Electrónico 2013 - 2017.
11/07/2013	Resolución Ministerial N° 0244 -2013-MINAGRI - Ministerio de Agricultura y Riego	Designan representantes titular y alerno del Ministerio ante la Comisión Multisectorial, de naturaleza permanente, para la Prevención y Recuperación Ambiental de la Cuenca del Lago Titicaca y sus afluentes.
13/07/2013	Resolución Ministerial N° 0252 -2013-MINAGRI - Ministerio de Agricultura y Riego	Encargan la Jefatura del Gabinete de Asesores de la Alta Dirección del Ministerio.
	Resolución Directoral N° 127-2013-AG-AGRO RURAL-DE Ministerio de Agricultura y Riego	Designan Director de la Dirección Zonal Pasco del Programa Agro Rural.
	Resolución Jefatural N° 00102-2013-INIA - Ministerio de Agricultura y Riego	Aprueban “Norma para la Producción y Comercio de Semillas Plantones de Café de la Clase No Certificada”.
14/07/2013	Resolución Ministerial N° 0249 -2013-MINAGRI - Ministerio de Agricultura y Riego	Designan Director Ejecutivo del Proyecto Especial Alto Huallaga.
	Resolución Ministerial N° 0251 -2013-MINAGRI - Ministerio de Agricultura y Riego	Amplían la Zona 4D del Bosque de Producción Permanente del departamento de Loreto.
	Resolución Jefatural N° 00122-2013-INIA - Ministerio de Agricultura y Riego	Aprueban la Norma “Requisitos para la Autorización de Laboratorios de Análisis de Semillas”.
	Resolución Jefatural N° 00136-2013-INIA - Ministerio de Agricultura y Riego	Encargan funciones de Director de la Estación Experimental Agraria Pucallpa del INIA.
15/07/2013	Resolución Directoral N° 0022-2013-AG-SENASA-DSV - Ministerio de Agricultura y Riego	Establecen requisitos fitosanitarios de necesario cumplimiento en la importación de rizomas de Calla Lily, de origen y procedencia Ecuador.

continúa

continúa

Fecha	Norma	Disposición
16/07/2013	Resolución Ministerial N° 0255 -2013-MINAGRI - Ministerio de Agricultura y Riego	Designa, Asesor de la Alta Dirección del Ministerio de Agricultura y Riego, y representante del Ministro de Agricultura y Riego ante la Unidad de Coordinación Binacional del Proyecto Binacional Puyango - Tumbes, capítulo Perú, como Coordinador Binacional de la Unidad de Coordinación Binacional del Proyecto Binacional Puyango - Tumbes.
	Resolución Jefatural N° 296-2013-ANA - Ministerio de Agricultura y Riego	Renuevan y prorrogan reserva de recursos hídricos otorgada mediante Decreto Supremo N° 003-2009-AG, a favor de los Proyectos Especiales Chavimochic y Chinecas.
	Resolución Jefatural N° 299-2013-ANA - Ministerio de Agricultura y Riego	Encargan funciones de la Administración Local de Agua Moquegua.
17/07/2013	Resolución Directoral N° 127-2013-AG-AGRO RURAL-DE Ministerio de Agricultura y Riego	Aceptan renuncia y encargan funciones de Jefe de la Unidad de Logística y Patrimonio de AGRO RURAL.
	Resolución Directoral N° 128-2013-AG-AGRO RURAL-DE Ministerio de Agricultura y Riego	Designan Jefa de la Oficina de Administración y encargan funciones de Jefa de la Unidad de Recursos Humanos de AGRO RURAL.
18/07/2013	Resolución Supremo N° 007-2013-MINAGRI - Ministerio de Agricultura y Riego	Aprueban el Reglamento de Organización y Funciones del Servicio Nacional Forestal y de Fauna Silvestre - SERFOR.
	Resolución Directoral N° 0011-2013-AG-SENASA-DSA- Ministerio de Agricultura y Riego	Establecen requisitos sanitarios específicos de cumplimiento obligatorio en la importación de determinadas mercancías pecuarias procedentes de Chile, Argentina, Nueva Zelandia y Bolivia.
	Resolución Jefatural N° 300-2013-ANA - Ministerio de Agricultura y Riego	Dejan sin efecto la encargatura de funciones de Ejecutora Coactiva de la Autoridad Nacional del Agua.
	Resolución Jefatural N° 301-2013-ANA - Ministerio de Agricultura y Riego	Designan Ejecutora Coactiva de la Autoridad Nacional del Agua.
	Resolución Jefatural N° 303-2013-ANA - Ministerio de Agricultura y Riego	Dan por concluidas encargatura de funciones y designación conferida mediante Resoluciones Jefaturales N°s. 811-2011-ANA, 211-2013-ANA Y 237-2013-ANA.
18/07/2013	Resolución Jefatural N° 305-2013-ANA - Ministerio de Agricultura y Riego	Encargan funciones de Directora de la Dirección de Gestión de Calidad de los Recursos Hídricos de la Autoridad Nacional del Agua.
	Resolución Jefatural N° 306-2013-ANA - Ministerio de Agricultura y Riego	Encargan funciones de la Administración Local de Agua Chancay - Lambayeque y de la Autoridad Administrativa del Agua Marañón.
19/07/2013	Resolución Supremo N° 024-2013-MINAGRI - Ministerio de Agricultura y Riego	Aceptan la renuncia del Viceministro de Agricultura del Ministerio de Agricultura.
19/07/2013	Resolución Supremo N° 025-2013-MINAGRI - Ministerio de Agricultura y Riego	Designan Viceministro de Políticas Agrarias, del Ministerio de Agricultura y Riego.
	Resolución Supremo N° 026-2013-MINAGRI - Ministerio de Agricultura y Riego	Designan Viceministro de Desarrollo e Infraestructura Agraria y Riego, del Ministerio de Agricultura y Riego.

continúa

conclusión

Fecha	Norma	Disposición
19/07/2013	Resolución Supremo N° 027-2013-MINAGRI - Ministerio de Agricultura y Riego	Designan Jefe del Servicio Nacional de Sanidad Agraria - SENASA, del Ministerio de Agricultura y Riego.
	Resolución Supremo N° 028-2013-MINAGRI - Ministerio de Agricultura y Riego	Designan cargo de Jefe de la Autoridad Nacional del Agua - ANA, del Ministerio de Agricultura y Riego.
	Resolución Ministerial N° 0208 -2013-MINAGRI - Ministerio de Agricultura y Riego	Aprueban Convenio Específico de Licencia de Uso de la Marca VICUÑA PERU - ARTESANIA, a celebrarse entre el Ministerio de Agricultura y la empresa Qori Exports Sociedad Comercial Responsabilidad Limitada - QORI EXPORTS S.R.L., el mismo que tendrá vigencia de dos (02) años.
20/07/2013	Resolución Ministerial N° 0257 -2013-MINAGRI - Ministerio de Agricultura y Riego	Modifican denominación y conformación de Grupo de Trabajo creado mediante Resolución Ministerial N° 0241-2013-AG.
	Resolución Jefatural N° 00141-2013-INIA - Ministerio de Agricultura y Riego	Encargar, las funciones de Director de la Estación Experimental Agraria Canaán
21/07/2013	Resolución Ministerial N° 0260 -2013-MINAGRI - Ministerio de Agricultura y Riego	Designan como representantes del Ministerio de Agricultura y Riego, ante el Grupo de Trabajo Multisectorial encargado de la preparación, organización y realización de la "Vigésima Conferencia de las Partes de la Convención Marco de las Naciones Unidas sobre el Cambio Climático - COP20", la "Décima Reunión de las Partes del Protocolo de Kyoto - CMP10", así como de sus actividades y eventos conexos, profesionales d la DGAA y la Alta Dirección.
24/07/2013	Resolución Ministerial N° 0262 -2013-MINAGRI - Ministerio de Agricultura y Riego	Aceptan renuncia de Asesor de la Alta Dirección del Ministerio de Agricultura y Riego
	Resolución Ministerial N° 0263 -2013-MINAGRI - Ministerio de Agricultura y Riego	Encargan Director Ejecutivo del Programa de Desarrollo Productivo Agrario Rural - AGRO RURAL, al señor Alvaro Martín Quiñe Napurí
25/07/2013	Resolución Ministerial N° 0264 -2013-MINAGRI - Ministerio de Agricultura y Riego	Aceptan renuncia de Asesor de la Alta Dirección del Ministerio de Agricultura y Riego.
	Resolución Ministerial N° 0266 -2013-MINAGRI - Ministerio de Agricultura y Riego	Modifican la Resolución Ministerial N° 0260-2013-MINAGRI referente a la designación de representantes del Ministerio ante Grupo de Trabajo Multisectorial.
	Resolución Directoral N° 0012-2013-AG-SENASA-DSA - Ministerio de Agricultura y Riego	Suspender temporalmente por un período de noventa (90) días calendario la emisión de los permisos sanitarios de importación de productos y subproductos de aves procedentes de Chile.
	Resolución de Dirección General N° 057-2013-AG-DGFF - Ministerio de Agricultura y Riego	Aprobar el Cupo Nacional de Exportación de madera de la especie caoba (<i>Swietenia macrophylla</i>) 2013.
28/07/2013	Resolución Ministerial N° 0269 -2013-MINAGRI - Ministerio de Agricultura y Riego	Amplían plazo de publicación del Proyecto de Reglamento de la Leche y Productos Lácteos.
31/07/2013	Resolución Jefatural N° 196-2013-AG-SENASA	Aceptan renunciaciones y designan funcionarios en el SENASA

