



ESTADÍSTICA MENSUAL

.....

Sistema Integrado de
Estadística Agraria

SIEA

Sistema Integrado de Estadística Agraria

REPÚBLICA DEL PERÚ

Ollanta Moisés Humala Tasso
Presidente Constitucional del Perú

MINISTRO DE AGRICULTURA Y RIEGO

Milton Von Hesse La Serna
Ministro de Agricultura y Riego

Luis Ruben Zavaleta Remy
Viceministro de Políticas Agrarias

Oficina de Estudios Económicos y Estadísticos

Hugo Fano Rodríguez
Director General

Hecho el depósito legal en la Biblioteca Nacional
del Perú N° 96-1523

Razón Social: Oficina de Estudios Económicos y Estadísticos
Ministerio de Agricultura y Riego
Domicilio: Jr. Yauyos N° 258, 9° piso - Cercado de Lima - Lima 1
Teléfonos: 209-8800 Anexos 2151 - 2339 - Fax: Anexo 2165
email: siea@minag.gob.pe
Website: www.minag.gob.pe
www.siea.minag.gob.pe
Edición: Junio 2013

Impresor: Imp. Servicios Generales-UL-OA Ministerio de Agricultura y Riego, Av. Alameda el Corregidor 155-La Molina
Tiraje 450 Ejemplares
Agosto 2013

Diseño y Diagramación: OEEE - MINAGRI

MIEMBROS DEL SIEA

Autoridad Estadística Agraria Nacional:

Oficina de Estudios Económicos y Estadísticos - OEEE

Autoridad Estadística Agraria Regional:

Gobierno Regional del departamento de Amazonas
Gobierno Regional del departamento de Ancash
Gobierno Regional del departamento de Apurímac
Gobierno Regional del departamento de Arequipa
Gobierno Regional del departamento de Ayacucho
Gobierno Regional del departamento de Cajamarca
Gobierno Regional del Callao
Gobierno Regional del departamento de Cusco
Gobierno Regional del departamento de Huancavelica
Gobierno Regional del departamento de Huanuco
Gobierno Regional del departamento de Ica
Gobierno Regional del departamento de Junín
Gobierno Regional del departamento de La Libertad
Gobierno Regional del departamento de Lambayeque
Gobierno Regional de Lima
Gobierno Regional de Lima Metropolitana
Gobierno Regional del departamento de Loreto
Gobierno Regional del departamento de Madre de Dios
Gobierno Regional del departamento de Moquegua

Gobierno Regional del departamento de Pasco
Gobierno Regional del departamento de Piura
Gobierno Regional del departamento de Puno
Gobierno Regional del departamento de San Martín
Gobierno Regional del departamento de Tacna
Gobierno Regional del departamento de Tumbes
Gobierno Regional del departamento de Ucayali

Organos y Organismos Adscritos del MINAGRI:

OEEE : Oficina de Estudios Económicos y Estadísticos
OAER : Oficina de Apoyo y Enlace Regional
OPP : Oficina de Planeamiento y Presupuesto
DGCA : Dirección General de Competitividad Agraria
DGFFS : Dirección General de Forestal y de Fauna Silvestre
DGAA : Dirección General de Asuntos Ambientales
DGIH : Dirección General de Infraestructura Hidráulica
ANA : Autoridad Nacional del Agua
SENASA : Servicio Nacional de Sanidad Agraria
INIA : Instituto Nacional de Innovación Agraria
AGRORURAL : Programa de Desarrollo Productivo Agrario Rural
PSI : Proyecto Subsectorial de Irrigación
PCC : Programa de Compensaciones para la Competitividad

Presentación

El Ministerio de Agricultura y Riego, presenta el Boletín del Sistema Integrado de Estadísticas Agrarias (SIEA), en cumplimiento a lo dispuesto en el Decreto Legislativo N° 1082 y su Reglamento. Dicho Sistema esta conformado por los Órganos y Organismos adscritos al MINAGRI, Gobiernos Regionales y Locales y sus diferentes dependencias en la materia que por la naturaleza de sus funciones generen información de Estadística Agraria.



En ese sentido, con la dación del Decreto Supremo N° 021-2009-AG, norma que reglamenta y complementa el SIEA, se le asigna a la Oficina de Estudios Económicos y Estadísticos (OEEE) del MINAG la conducción de dicho Sistema a nivel nacional, para el desarrollo, generación y difusión de las Estadísticas Agrarias nacionales en coordinación con las Autoridades Estadísticas Agrarias Regionales y Locales.



En este entendido los órganos y organismos integrados al sector, gobiernos regionales y locales, generadores de registros administrativos e informes técnicos, vienen coordinando la conversión de la misma en información estadística con el objetivo de incorporarlas convenientemente de manera gradual, al sistema estadístico del sector. De este modo el usuario dispondrá de una información estadística más amplia de los distintos indicadores que explican el desempeño del Sector Agrario.



Este documento, contiene indicadores económicos relacionados con las actividades agrícola, pecuaria y agroindustrial, así como información sobre comercio interno y externo, hidrometeorológica, insumos y servicios agrarios, financiamiento agrario y recursos naturales, cuya evolución mensual permitirá el seguimiento y análisis de las actividades y productos del sector agrario del país. Complementariamente se registran las normas legales de interés sectorial.

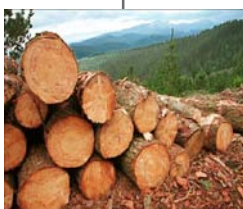

El presente Boletín tiene como punto de partida el Boletín “Estadística Agraria Mensual”, que se ha venido publicando desde 1988 hasta febrero del 2011; que desde marzo del mismo año se da inicio a la publicación mensual del Boletín Estadístico del Sistema Integrado de Estadística Agraria, que se irá enriqueciendo con la incorporación de la información de los demás órganos y organismos adscritos al MINAGRI y especialmente con el aporte de los gobiernos regionales y locales.

MINISTERIO DE AGRICULTURA Y RIEGO

CONTENIDO

	<i>Pág.</i>
<i>INDICADORES ECONÓMICOS</i>	<i>5</i>
<i>INDICADORES PRODUCTIVOS</i>	<i>23</i>
<i>Agrícola</i>	<i>23</i>
<i>Pecuario</i>	<i>55</i>
<i>Agroindustrial</i>	<i>87</i>
<i>COMERCIALIZACIÓN</i>	<i>95</i>
<i>Precios</i>	<i>97</i>
<i>Abastecimiento</i>	<i>113</i>
<i>COMERCIO</i>	<i>119</i>
<i>Exportación</i>	<i>121</i>
<i>Importación</i>	<i>125</i>
<i>Cotizaciones</i>	<i>131</i>
<i>HIDROMETEOROLOGÍA</i>	<i>133</i>
<i>INSUMOS</i>	<i>141</i>
<i>Fertilizantes</i>	<i>143</i>
<i>Costo Tractor</i>	<i>148</i>
<i>Semillas</i>	<i>149</i>
<i>FINANCIAMIENTO AGRARIO</i>	<i>155</i>
<i>RECURSOS NATURALES</i>	<i>163</i>
<i>DISPOSITIVOS</i>	<i>175</i>



Indicadores Económicos

[volver](#)

Cuadro	Descripción	Pág.
1	Valor de la Producción Agropecuaria, según subsectores. Período: Junio 2012/2013 (millones de nuevos soles a precios 1994)	7
2	Evaluación de la Producción Agroindustrial, según actividad. Período Junio 2012/2013 (millones de nuevos soles a precios 1994)	7
3	Valor Bruto de la Producción (VBP) Agropecuario, según departamento. Período: Junio 2012/2013 (millones de nuevos soles a precios 1994)	8
4	Valor de la Producción Agropecuaria, según subsectores y principales productos. Período: Junio 2012/2013 (millones de nuevos soles 1994)	9
5	Producción Agropecuaria, según subsectores y principales productos. Período: Junio 2012/2013 (miles de t)	11
6	Valor de la Producción Agropecuaria, según subsectores y principales productos. Período: Junio 2000/2013 (millones de nuevos soles a precios 1994)	13
7	Producción agropecuaria, según subsectores y principales productos. Período: Junio 2000/2013 (miles de t)	15
8	Variación porcentual del Valor de la Producción Agropecuaria, según subsectores y principales productos. Mes: Junio 2000/2013	17
9	Evaluación de la producción agroindustrial según principales productos. Período: Junio 2012/2013 (millones de nuevos soles 1974)	19
10	Índice de precios promedio mensual al consumidor en Lima Metropolitana y variación porcentual 2009/2013	20
11	Inflación general y de alimentos. Período: Junio 2012/2013	20
12	Tipo de cambio promedio mensual compra-venta del dólar norteamericano, según mes (S/. x US\$)	21
13	Tipo de cambio diario, compra-venta (S/ x US\$)	22
14	Tasas de interés activas y pasivas en moneda nacional y extranjera promedio de la banca múltiple	22

Cuadro N° 1
VALOR DE LA PRODUCCIÓN AGROPECUARIA, SEGÚN SUBSECTORES
 (millones de nuevos soles a precios 1994)

Sector/Subsector	enero-junio		Var. %	junio		Var. %
	2012 ^{p/}	2013 ^{p/}		2012 ^{p/}	2013 ^{p/}	
SECTOR AGROPECUARIO	12 272,940	12 569,694	2,42	2 368,982	2 354,015	-0,63
Subsector Agrícola	7 699,640	7 847,212	1,92	1 597,112	1 537,522	-3,73
Consumo humano	4 208,005	4 481,654	6,50	904,671	923,650	2,10
Consumo industrial	2 002,576	1 772,753	-11,48	482,151	390,118	-19,09
Pastos cultivados	607,512	649,604	6,93	86,502	88,429	2,23
Otros	881,548	943,202	6,99	123,788	135,325	9,32
Subsector Pecuario	4 573,300	4 722,482	3,26	771,870	816,494	5,78
Carne	3 573,299	3 668,164	2,65	613,603	647,686	5,55
Huevo	324,844	364,940	12,34	54,441	62,186	14,23
Leche	481,192	494,003	2,66	79,849	81,514	2,09
Fibra	24,438	22,185	-9,22	0,428	0,260	-39,34
Lana	34,819	34,088	-2,10	0,874	0,861	-1,49
Otros	134,708	139,101	3,26	22,676	23,987	5,78

^{p/} Preliminar

Elaboración: Ministerio de Agricultura y Riego - Oficina de Estudios Económicos y Estadísticos

Cuadro N° 2
EVALUACIÓN DE LA PRODUCCIÓN AGROINDUSTRIAL, SEGÚN ACTIVIDAD
 (Millones de Nuevos Soles a Precios 1994)

Sector / Producto	Enero - junio		VAR. %	junio		VAR. %
	2012	2013 p/		2012	2013 p/	
SECTOR AGROINDUSTRIAL	3 491,619	3 652,794	4,62	589,853	612,995	3,92
ACEITES Y GRASAS	518,265	527,375	1,76	98,153	87,039	-11,32
ALIMENTOS BALANCEADOS	626,756	667,305	6,47	106,898	109,233	2,18
AVENA ELABORADA	18,137	21,887	20,68	3,067	3,811	24,24
AZÚCAR	596,091	691,975	16,09	87,182	113,858	30,60
EMBUTIDOS y CARNES PREPARADAS	152,976	160,067	4,64	26,271	26,594	1,23
ESPARRAGOS	102,303	91,892	-10,18	16,475	13,944	-15,36
FIDEOS	290,587	288,907	-0,58	50,291	50,855	1,12
HARINA Y DERIVADOS	504,119	472,216	-6,33	84,777	80,046	-5,58
L E C H E	682,385	731,170	7,15	116,738	127,615	9,32

^{p/} Preliminar

Elaboración: Ministerio de Agricultura y Riego-Oficina de Estudios Económicos y Estadísticos.

Cuadro N°3
VALOR BRUTO DE LA PRODUCCION AGROPECUARIA, SEGÚN DEPARTAMENTO
 (Millones de Nuevos Soles a Precios 1994)

Departamento	Agropecuaria						Agrícola						Pecuario					
	enero - junio			junio			enero - junio			junio			enero - junio			junio		
	2012	2013	Var. %	2012	2013	Var. %	2012	2013	Var. %	2012	2013	Var. %	2012	2013	Var. %	2012	2013	Var. %
SECTOR / SUBSECTOR	12 272,940	12 569,694	2,42	2 368,982	2 354,015	-0,63	7 699,640	7 847,212	1,92	1 597,112	1 537,522	-3,73	4 573,300	4 722,482	3,26	771,870	816,494	5,78
Amazonas	458,166	483,718	5,58	101,291	102,434	1,13	395,971	419,258	5,88	90,506	91,208	0,78	62,195	64,460	3,64	10,785	11,226	4,09
Ancash	303,005	317,304	4,72	47,273	50,777	7,41	188,075	197,900	5,22	27,072	30,292	11,90	114,930	119,403	3,89	20,201	20,485	1,41
Apurímac	217,784	247,523	13,66	72,963	69,842	-4,28	162,784	193,562	18,91	64,264	61,270	-4,66	55,000	53,961	-1,89	8,699	8,572	-1,46
Arequipa	935,947	931,025	-0,53	128,910	134,331	4,21	603,912	565,574	-6,35	74,795	73,869	-1,24	332,035	365,451	10,06	54,114	60,462	11,73
Ayacucho	359,977	352,010	-2,21	109,552	84,241	-23,10	242,576	232,306	-4,23	88,052	61,905	-29,69	117,401	119,704	1,96	21,500	22,336	3,89
Cajamarca	739,979	754,161	1,92	174,681	171,129	-2,03	499,168	506,086	1,39	134,043	128,985	-3,77	240,811	248,075	3,02	40,637	42,144	3,71
Cusco	611,241	590,641	-3,37	145,817	122,882	-15,73	470,150	452,924	-3,66	120,811	99,640	-17,52	141,090	137,717	-2,39	25,006	23,243	-7,05
Huancavelica	226,707	219,389	-3,23	58,369	51,046	-12,55	170,593	165,457	-3,01	48,410	41,907	-13,43	56,114	53,932	-3,89	9,959	9,139	-8,23
Huánuco	362,226	378,885	4,60	59,776	64,417	7,76	251,153	262,036	4,33	40,821	42,250	3,50	111,073	116,849	5,20	18,954	22,167	16,95
Ica	594,382	639,366	7,57	87,530	92,655	5,86	366,171	368,271	0,57	49,219	50,979	3,58	228,211	271,095	18,79	38,311	41,676	8,78
Junín	803,201	784,214	-2,36	171,865	162,870	-5,23	714,031	690,894	-3,24	157,475	147,466	-6,36	89,169	93,319	4,65	14,390	15,404	7,05
La Libertad	1 261,137	1 305,462	3,51	215,367	237,585	10,32	682,674	712,830	4,42	120,806	139,354	15,35	578,463	592,632	2,45	94,561	98,230	3,88
Lambayeque	306,559	360,576	17,62	124,823	123,871	-0,76	250,843	299,937	19,57	116,417	113,588	-2,43	55,716	60,639	8,84	8,405	10,283	22,34
Lima	2 176,694	2 197,465	0,95	358,997	387,459	7,93	532,236	536,271	0,76	86,741	88,240	1,73	1 644,458	1 661,194	1,02	272,257	299,220	9,90
Loreto	193,271	211,353	9,36	29,339	29,763	1,45	136,600	152,561	11,69	19,428	20,009	2,99	56,672	58,792	3,74	9,911	9,754	-1,58
Pasco	146,030	148,503	1,69	36,188	34,651	-4,25	99,202	97,847	-1,37	28,542	26,603	-6,79	46,828	50,657	8,18	7,646	8,048	5,25
Piura	459,106	561,320	22,26	141,425	154,087	8,95	320,184	431,181	34,67	115,171	130,214	13,06	138,922	130,139	-6,32	26,254	23,873	-9,07
Puno	922,691	983,419	6,58	74,785	82,269	10,01	649,126	710,588	9,47	25,096	32,935	31,24	273,565	272,831	-0,27	49,689	49,334	-0,71
Madre de Dios	63,564	66,866	5,19	10,562	11,508	8,96	44,053	45,095	2,36	7,153	7,917	10,68	19,511	21,772	11,59	3,409	3,591	5,35
Moquegua	77,211	88,119	14,13	11,998	14,799	23,35	65,123	74,395	14,24	10,250	12,627	23,19	12,089	13,723	13,52	1,748	2,172	24,28
Tacna	224,801	216,215	-3,82	45,559	23,094	-49,31	185,993	166,404	-10,53	39,185	16,536	-57,80	38,808	49,811	28,35	6,374	6,558	2,89
Tumbes	58,286	49,852	-14,47	16,946	16,509	-2,58	45,896	39,570	-13,78	14,691	14,691	0,00	12,390	10,283	-17,01	2,255	1,818	-19,42
San Martín	623,708	526,041	-15,66	119,884	105,773	-11,77	518,935	417,971	-19,46	101,732	87,540	-13,95	104,773	108,069	3,15	18,152	18,233	0,45
Ucayali	147,267	156,267	6,11	25,083	26,022	3,74	104,192	108,292	3,94	16,432	17,496	6,48	43,075	47,974	11,37	8,651	8,526	-1,45

p/ Preliminar

Elaboración: Ministerio de Agricultura y Riego-Oficina de Estudios Económicos y Estadísticos.

Cuadro Nº 4
VALOR DE LA PRODUCCIÓN AGROPECUARIA
SEGÚN SUBSECTORES Y PRINCIPALES PRODUCTOS
(millones de nuevos soles a precios 1994)

Principales productos	enero - junio			junio		
	2012	2013 ^{P/}	Var. %	2012	2013 ^{P/}	Var. %
SECTOR AGROPECUARIO	12 272,940	12 569,694	2,42	2 368,982	2 354,015	-0,63
Subsector Agrícola	7 699,640	7 847,212	1,92	1 597,112	1 537,522	-3,73
Arroz Cáscara	699,186	738,992	5,69	209,607	264,235	26,06
Cebada Grano	38,420	45,381	18,12	23,078	26,531	14,96
Maíz Amiláceo	145,095	166,202	14,55	64,913	64,758	-0,24
Quinua	28,229	29,965	6,15	3,567	3,788	6,20
Trigo	28,981	31,713	9,43	23,327	26,594	14,01
Papaya	21,508	28,091	30,61	3,788	4,510	19,05
Piña	93,512	100,554	7,53	12,750	13,476	5,69
Plátano	306,233	307,982	0,57	51,048	50,708	-0,67
Ajo	38,363	33,294	-13,21	6,234	6,305	1,15
Cebolla	77,370	72,997	-5,65	15,029	11,600	-22,81
Maíz Choclo	101,513	116,806	15,07	7,675	7,111	-7,36
Tomate	40,600	53,865	32,67	4,477	7,285	62,72
Arveja Grano Verde	62,858	64,709	2,94	10,684	8,584	-19,65
Haba Grano Verde	24,088	24,929	3,49	1,823	2,255	23,70
Arveja Grano Seco	19,780	22,766	15,10	10,384	11,143	7,31
Frijol Grano Seco	53,066	57,668	8,67	20,238	20,528	1,44
Haba Grano Seco	37,560	40,748	8,49	17,794	17,699	-0,53
Pallar Grano Seco	0,794	0,974	22,60	0,354	0,066	-81,31
Camote	35,964	36,360	1,10	7,105	6,689	-5,85
Olluco	58,956	61,443	4,22	17,091	15,653	-8,42
Papa	1 283,317	1 308,529	1,96	231,602	188,281	-18,71
Yuca	189,297	188,777	-0,27	35,386	35,856	1,33
Coco	5,162	4,734	-8,30	0,840	0,831	-1,10
Limón	47,528	45,373	-4,53	6,758	6,657	-1,49
Mandarina	76,629	83,887	9,47	24,232	26,510	9,40
Mango	50,685	147,639	191,29	0,024	0,092	284,22
Manzana	59,157	60,971	3,07	8,390	9,241	10,14
Naranja	68,591	66,514	-3,03	19,376	20,336	4,96
Palta	114,987	120,350	4,66	27,191	28,228	3,82
Pecana	3,691	4,011	8,69	2,036	2,540	24,74
Uva	194,136	201,741	3,92	3,545	3,355	-5,36
Achiote	0,624	0,738	18,21	0,200	0,312	56,34
Algodón Rama	151,008	110,545	-26,80	30,636	15,537	-49,29
Cacao	75,551	83,331	10,30	19,995	22,413	12,09
Café	764,849	596,905	-21,96	244,165	189,809	-22,26
Caña de Azúcar	299,882	351,167	17,10	45,736	55,086	20,44
Espárrago	188,855	197,199	4,42	29,839	30,860	3,42
Maíz A. Duro	277,841	253,090	-8,91	63,190	55,007	-12,95
Marigold	1,521	0,183	-87,98	0,478	0,078	-83,63
Aceituna	194,814	125,028	-35,82	40,085	14,069	-64,90
Orégano	10,011	11,585	15,73	1,197	1,358	13,47
Palma Aceitera	36,609	41,557	13,52	6,546	5,496	-16,03
Oca	35,478	35,903	1,20	8,795	7,908	-10,09
Té	1,012	1,424	40,77	0,086	0,092	7,57

Continúa

Conclusión

Principales productos	enero - junio			junio		
	2012	2013 ^{p/}	Var. %	2012	2013 ^{p/}	Var. %
Alfalfa	607,512	649,604	6,93	86,502	88,429	2,23
Zapallo	30,538	32,348	5,93	5,170	4,252	-17,77
Melocotón	10,573	10,844	2,57	0,732	1,007	37,46
Lechuga	11,559	14,050	21,55	2,047	2,346	14,60
Zanahoria	16,378	16,331	-0,29	3,085	2,409	-21,92
Col	4,805	5,128	6,73	0,836	0,912	9,12
Tuna	11,596	11,510	-0,74	0,285	0,244	-14,56
Mashua	9,670	9,548	-1,26	3,134	2,241	-28,49
Sandía	6,164	6,703	8,74	0,497	0,323	-35,06
Pepino	0,976	0,960	-1,64	0,039	0,057	45,57
Chirimoya	4,541	6,044	33,11	0,709	1,079	52,18
Apio	3,871	4,065	5,00	0,704	0,707	0,44
Lima	2,339	2,335	-0,18	0,572	0,531	-7,15
Frijol grano verde	3,085	3,857	25,02	0,212	0,357	68,68
Pera	2,153	2,006	-6,84	0,068	0,082	20,52
Melón	3,188	3,436	7,80	0,456	0,375	-17,62
Pacae	5,974	6,380	6,81	0,229	0,353	54,44
Maracuyá	5,503	4,641	-15,67	0,714	0,507	-28,95
Ají	4,992	4,890	-2,04	0,969	0,827	-14,68
Fresa	2,631	2,756	4,77	0,176	0,117	-33,55
Tarhui o chocho	2,996	3,197	6,69	1,328	1,668	25,68
Coliflor	2,236	2,458	9,94	0,331	0,459	38,46
Espinaca	5,249	5,380	2,49	0,835	0,861	3,04
Pallar Grano verde	0,801	0,936	16,83	0,153	0,109	-28,77
Granadilla	6,025	7,840	30,13	1,255	1,383	10,19
Membrillo	1,323	1,526	15,33	0,135	0,102	-24,45
Caigua	1,465	1,771	20,89	0,179	0,300	67,38
Ciruela	1,491	1,827	22,50	0,024	0,023	-1,42
Higo	1,345	1,336	-0,70	0,037	0,028	-24,79
Betarraga	3,803	3,681	-3,20	0,618	0,636	2,94
Otros	881,548	943,202	6,99	123,788	135,325	9,32
Subsector Pecuario	4 573,300	4 722,482	3,26	771,870	816,494	5,78
Ave	2 174,873	2 244,876	3,22	358,980	388,789	8,30
Ovino	225,221	224,801	-0,19	44,360	42,732	-3,67
Porcino	270,627	285,048	5,33	46,528	48,445	4,12
Vacuno	807,650	815,287	0,95	144,823	148,798	2,74
Caprino	30,370	30,172	-0,65	5,572	5,475	-1,75
Alpaca	48,920	52,066	6,43	10,176	10,277	0,99
Llama	15,638	15,914	1,77	3,164	3,171	0,21
Huevo	324,844	364,940	12,34	54,441	62,186	14,23
Leche	481,192	494,003	2,66	79,849	81,514	2,09
Fibra Alpaca	22,542	20,213	-10,33	0,386	0,214	-44,68
Fibra Llama	1,895	1,972	4,03	0,042	0,046	10,02
Lana	34,819	34,088	-2,10	0,874	0,861	-1,49
Otros	134,708	139,101	3,26	22,676	23,987	5,78

p/ Preliminar

Elaboración: Ministerio de Agricultura y Riego- Oficina de Estudios Económicos y Estadísticos

Cuadro N° 5
PRODUCCIÓN AGROPECUARIA,
SEGÚN SUB SECTORES Y PRINCIPALES PRODUCTOS
(miles de t)

Principales productos	enero - junio		junio	
	2012	2013 ^{p/}	2012	2013 ^{p/}
SECTOR AGROPECUARIO				
Subsector agrícola				
Arroz Cáscara	1 942,958	2 053,572	582,474	734,279
Cebada Grano	97,215	114,830	58,394	67,132
Maíz Amiláceo	202,384	231,824	90,542	90,326
Quinua	41,404	43,950	5,232	5,556
Trigo	58,469	63,981	47,062	53,654
Papaya	59,232	77,363	10,433	12,420
Piña	210,760	226,633	28,737	30,373
Plátano	1 039,149	1 045,085	173,223	172,068
Ajo	19,209	16,671	3,121	3,157
Cebolla	310,764	293,200	60,364	46,593
Maíz Choclo	243,267	279,915	18,393	17,040
Tomate	118,432	157,126	13,059	21,251
Arveja Grano Verde	75,556	77,781	12,842	10,318
Haba Grano Verde	52,849	54,694	4,000	4,948
Arveja Grano Seco	18,503	21,296	9,713	10,424
Frijol Grano Seco 2/	41,262	44,840	15,736	15,962
Haba Grano Seco	53,181	57,696	25,194	25,060
Pallar Grano Seco	0,452	0,554	0,201	0,038
Camote	119,896	121,217	23,687	22,300
Olluco	156,199	162,788	45,281	41,470
Papa	3 180,717	3 243,205	574,029	466,657
Yuca	553,457	551,937	103,460	104,835
Coco	14,928	13,690	2,430	2,404
Limón	144,364	137,819	20,526	20,221
Mandarina	140,168	153,446	44,325	48,491
Mango	129,982	378,624	0,061	0,235
Manzana	89,784	92,537	12,734	14,025
Naranja	202,776	196,634	57,281	60,120
Palta	168,458	176,314	39,835	41,355
Pecana	1,700	1,848	0,938	1,170
Uva	199,106	206,906	3,636	3,441
Achiote	0,229	0,270	0,073	0,114
Algodón Rama	94,316	69,044	19,134	9,704
Cacao	32,711	36,080	8,657	9,704
Café	238,721	186,303	76,208	59,242
Caña de Azúcar	4 414,663	5 169,638	673,288	810,936
Espárrago	159,278	166,315	25,166	26,027
Maíz A. Duro	683,587	622,693	155,469	135,338
Marigold	7,470	0,898	2,346	0,384
Aceituna	83,297	53,458	17,139	6,015
Orégano	5,656	6,546	0,676	0,767
Palma Aceitera	224,436	254,773	40,130	33,697
Oca	85,879	86,908	21,291	19,143
Té	2,374	3,341	0,201	0,216

Continúa

Conclusión

Principales productos	enero - junio		junio	
	2012	2013 ^{p/}	2012	2013 ^{p/}
Alfalfa	3 667,441	3 921,540	522,196	533,830
Zapallo	104,920	111,138	17,764	14,607
Melocotón	25,519	26,174	1,767	2,430
Lechuga	25,605	31,123	4,535	5,197
Zanahoria	83,932	83,690	15,810	12,345
Col	19,386	20,690	3,374	3,681
Tuna	72,371	71,834	1,782	1,522
Mashua	30,469	30,086	9,875	7,062
Sandía	48,340	52,564	3,896	2,530
Pepino	3,214	3,161	0,128	0,186
Chirimoya	12,946	17,232	2,021	3,076
Apio	12,163	12,772	2,213	2,223
Lima	6,725	6,713	1,643	1,526
Frijol grano verde	9,130	11,414	0,627	1,058
Pera	4,021	3,746	0,128	0,154
Melón	9,490	10,230	1,357	1,118
Pacae	33,959	36,271	1,300	2,007
Maracuyá	28,964	24,426	3,760	2,671
Ají	29,006	28,414	5,632	4,805
Fresa	8,015	8,396	0,535	0,355
Tarhui o chocho	4,740	5,057	2,100	2,639
Coliflor	8,873	9,754	1,315	1,820
Espinaca	14,535	14,896	2,313	2,383
Pallar Grano verde	1,839	2,148	0,351	0,250
Granadilla	16,071	20,913	3,347	3,688
Membrillo	3,770	4,348	0,385	0,291
Caigua	3,010	3,639	0,368	0,616
Ciriuela	4,942	6,055	0,078	0,077
Higo	2,679	2,660	0,074	0,056
Betarraga	17,961	17,386	2,920	3,006
Subsector pecuario				
Ave 1/	696,696	719,120	114,995	124,544
Ovino 1/	46,188	46,102	9,097	8,764
Porcino 1/	78,226	82,394	13,449	14,003
Vacuno 1/	182,590	184,317	32,741	33,640
Caprino 1/	8,088	8,035	1,484	1,458
Alpaca 1/	13,356	14,215	2,778	2,806
Llama 1/	5,178	5,269	1,048	1,050
Huevo	154,689	173,782	25,924	29,613
Leche	949,087	974,356	157,491	160,775
Fibra Alpaca	2,156	1,934	0,037	0,020
Fibra Llama	0,349	0,363	0,008	0,008
Lana	8,849	8,663	0,222	0,219

p/ Preliminar 1/ peso de animales en pie

2/ Incluye frijol bayo, caballero, canario, cocacho, panamito, larán

Elaboración: Ministerio de Agricultura - Oficina de Estudios Económicos y Estadísticos

Cuadro Nº 6
VALOR DE LA PRODUCCIÓN AGROPECUARIA, SEGÚN SUBSECTORES Y PRINCIPALES PRODUCTOS
Período: enero-junio 2000-2013
(millones de nuevos soles a precios 1994)

Principales productos	2000	2001	2002	2003	2004	2005	2006	2007	2008	2009	2010	2011 ^{1/}	2012 ^{1/}	2013 ^{1/}
SECTOR AGROPECUARIO	7 868,890	7 773,103	8 295,761	8 545,495	8 440,288	8 853,452	9 333,062	9 762,826	10 346,582	10 618,263	11 119,839	11 552,863	12 272,940	12 569,694
SUBSECTOR AGRÍCOLA	5 299,547	5 152,067	5 566,277	5 704,279	5 540,179	5 806,463	6 053,900	6 226,493	6 665,045	6 714,804	7 054,560	7 201,486	7 699,640	7 847,212
Arroz Cáscara	465,650	530,615	553,133	539,524	431,919	526,181	517,870	603,211	646,498	733,748	696,571	539,655	699,186	738,992
Cebada Grano	32,970	31,789	38,890	40,113	31,491	37,132	40,213	34,437	34,450	41,171	43,625	39,022	38,420	45,381
Maíz Amiláceo	144,184	122,259	135,340	138,689	123,469	141,348	140,147	133,112	133,706	149,800	138,464	132,554	145,095	166,202
Quinoa	17,692	13,479	19,610	19,557	17,596	21,716	20,231	20,997	19,705	25,919	27,288	26,800	28,229	29,965
Trigo	24,228	21,142	23,635	27,451	21,168	24,748	29,471	25,577	25,906	25,846	26,375	26,149	28,981	31,713
Papaya	32,994	32,212	32,346	36,377	37,324	34,001	31,202	30,437	30,732	32,979	35,738	23,571	21,508	28,091
Piña	22,012	25,573	25,347	26,464	28,410	33,263	41,486	37,123	40,406	48,713	54,818	81,722	93,512	100,554
Plátano	220,096	233,097	229,812	240,606	247,595	251,941	263,277	277,144	265,658	275,791	292,598	283,682	306,233	307,982
Ajo	36,819	43,581	35,081	38,294	27,740	27,175	27,236	40,282	37,815	33,915	20,423	27,010	38,363	33,294
Cebolla	48,394	50,172	52,541	56,642	54,112	58,172	61,997	68,064	62,575	68,621	74,295	70,251	77,370	72,997
Maíz Choclo	118,973	118,039	129,409	137,507	114,236	102,713	100,409	95,594	102,549	109,458	112,025	103,677	101,513	116,806
Tomate	47,679	33,523	18,517	24,280	28,352	21,344	24,898	30,648	37,818	39,872	35,203	30,679	40,600	53,865
Anveja Grano Verde	40,628	47,547	47,075	49,681	38,984	45,895	46,469	48,410	48,626	56,828	51,248	52,620	62,858	64,709
Haba Grano Verde	26,227	25,736	26,110	24,768	22,551	20,822	21,464	22,173	22,812	23,703	22,611	23,270	24,088	24,929
Anveja Grano Seco	16,376	14,226	13,392	14,788	12,870	14,636	17,144	15,472	16,898	19,109	17,364	19,780	22,766	22,766
Frijol Grano Seco	37,984	29,807	34,213	37,314	32,789	38,354	46,801	45,696	49,192	58,952	51,671	46,667	53,066	57,668
Haba Grano Seco	21,557	20,101	22,449	26,847	24,851	30,218	30,929	33,007	34,251	33,655	34,907	32,920	37,560	40,748
Pallar Grano Seco	1,790	1,325	0,684	0,460	0,325	0,276	0,582	0,501	0,593	0,713	0,991	0,764	0,794	0,974
Camote	35,552	36,947	32,435	28,010	27,354	24,139	26,170	29,618	21,838	37,174	33,958	39,590	35,964	36,360
Olluco	46,780	45,590	43,534	44,372	38,606	44,137	47,276	52,245	51,603	54,142	53,923	52,811	58,956	61,443
Papa	1 026,532	771,920	985,180	979,010	879,307	1 002,455	940,598	960,653	1 026,729	1 064,562	1 069,512	1 148,288	1 283,317	1 308,529
Yuca	148,451	154,857	147,996	151,177	158,012	165,579	173,859	178,438	172,524	184,232	193,404	182,850	189,297	188,777
Coco	3,863	3,717	4,069	3,630	4,021	4,170	4,066	4,552	4,503	4,222	4,950	5,391	5,162	4,734
Limón	47,599	42,771	53,893	49,285	40,229	40,811	47,923	54,258	49,393	40,842	43,655	41,583	47,528	45,373
Mandarina	40,644	38,297	43,477	52,580	55,633	55,895	60,402	61,521	56,852	53,707	67,795	70,451	76,629	83,887
Mango	34,102	32,386	45,270	48,084	65,238	71,259	80,456	43,943	99,731	28,302	117,198	122,690	50,685	147,639
Manzana	60,751	48,230	50,332	57,990	64,613	63,061	58,310	61,189	51,801	52,750	55,366	58,590	59,157	60,971
Naranja	43,554	44,476	45,644	47,632	52,184	49,669	53,247	55,666	58,481	62,597	63,429	66,089	68,591	66,514
Palta	33,522	37,314	40,678	42,847	44,311	41,990	44,311	49,609	56,310	66,218	74,505	88,143	114,987	120,350
Pecana	2,472	2,628	2,175	2,234	2,125	2,296	2,710	2,629	2,867	2,697	3,067	3,191	3,691	4,011
Uva	84,153	100,368	102,077	108,312	108,722	116,873	126,946	133,281	143,015	170,079	166,715	175,086	194,136	201,741
Achote	2,105	0,429	0,438	0,409	0,436	0,676	0,546	0,439	1,230	0,481	0,468	0,452	0,624	0,738
Algodón Rama	163,827	170,118	191,200	176,647	231,451	277,981	249,900	280,372	223,536	126,912	83,363	140,636	151,008	110,545
Cacao	40,293	39,178	33,948	35,165	38,372	36,727	47,074	47,303	48,146	50,934	60,520	68,842	75,551	83,331
Café	442,995	470,138	474,535	450,835	562,005	470,847	642,577	526,289	679,946	596,428	662,543	786,066	764,849	596,905
Caña de Azúcar	216,286	207,928	253,470	285,570	232,779	179,919	203,018	233,443	275,972	302,230	302,873	302,333	299,882	351,167
Espárrago	77,394	96,576	94,968	101,741	105,230	105,328	126,566	138,409	169,308	150,204	161,994	205,895	188,855	197,199
Maíz A. Duro	177,022	201,148	186,919	230,062	213,476	206,156	189,081	202,570	232,222	264,896	250,024	236,961	277,841	253,090
Manígold	6,255	4,073	1,361	2,007	1,793	1,964	1,873	0,099	0,208	0,002	0,048	0,334	1,521	0,183
Aceituna	60,913	66,601	69,526	76,616	92,704	119,219	118,103	120,004	188,377	13,892	167,264	142,035	194,814	125,028
Orégano	3,428	4,922	5,022	4,352	4,497	5,185	5,789	8,815	9,549	9,610	10,792	10,011	11,585	11,585
Palma Aceitera	13,670	15,728	13,115	13,958	15,136	16,412	19,257	18,449	18,844	22,440	26,765	36,609	41,557	41,557
Oca	44,077	42,035	44,852	41,038	37,180	39,967	38,432	36,489	35,007	38,175	36,223	34,117	35,478	35,903
Té	1,693	1,644	1,639	1,673	0,310	0,935	1,541	1,036	1,100	0,800	0,869	1,012	1,012	1,424

Continúa

Conclusión

Principales productos	2000	2001	2002	2003	2004	2005	2006	2007	2008	2009	2010	2011 ^{PI}	2012 ^{PI}	2013 ^{PI}
Aifaifa	473,551	476,912	472,212	495,109	492,607	507,009	486,680	510,221	514,256	543,068	564,996	587,552	607,512	649,604
Zapallo	15,465	16,297	13,033	15,226	11,378	11,627	20,618	17,899	23,768	25,329	26,656	30,636	30,538	32,348
Melocotón	6,294	8,736	9,940	9,485	10,371	10,083	9,447	9,070	11,020	11,324	10,103	9,678	10,573	10,844
Lechuga	9,094	9,545	9,121	9,192	8,079	7,743	8,000	7,854	10,259	11,713	11,471	11,194	11,559	14,050
Zanahoria	15,219	13,139	14,594	14,316	13,870	12,899	15,929	14,598	15,849	14,624	15,477	17,796	16,378	16,331
Col	5,166	5,150	4,485	4,265	4,105	4,068	4,157	4,222	4,608	5,092	4,711	4,693	4,805	5,128
Tuna	11,767	10,240	9,483	9,445	9,224	9,621	10,059	10,028	10,313	11,713	12,205	11,820	11,596	11,510
Mashua	10,607	10,850	10,760	11,291	10,629	10,358	9,894	9,510	8,971	9,907	8,958	8,777	9,670	9,548
Sandia	3,244	3,535	3,712	3,577	4,450	3,905	4,376	4,664	6,887	7,145	6,937	5,590	6,164	6,703
Pepino	2,325	1,891	2,605	1,092	1,686	0,786	0,833	1,499	1,661	1,636	2,614	1,590	0,976	0,960
Chirimoya	3,102	3,288	4,896	4,482	3,869	4,100	3,848	4,179	4,430	5,341	5,551	5,305	4,541	6,044
Apio	3,417	3,982	7,836	5,722	4,364	4,339	4,273	4,210	5,863	6,573	6,192	5,260	3,871	4,065
Lima	2,312	2,252	2,554	2,019	1,950	2,035	2,112	2,179	2,510	2,552	2,565	2,437	2,339	2,335
Frijol grano verde	4,274	4,466	4,327	3,905	3,024	2,837	3,006	2,439	2,439	3,269	3,230	2,941	3,085	3,857
Pera	3,687	3,956	3,827	3,895	3,833	3,900	3,780	3,613	2,861	2,688	2,292	2,053	2,153	2,006
Melón	3,644	3,970	2,118	2,253	3,043	3,026	2,488	2,826	2,941	2,619	3,048	3,379	3,188	3,436
Pacaé	4,094	4,380	5,399	5,568	5,702	5,652	5,834	6,038	5,880	5,875	5,850	5,872	5,974	6,380
Maracuyá	2,182	1,683	1,882	2,281	2,193	2,071	2,220	3,011	3,342	4,156	4,184	7,640	5,503	4,641
Aji	3,836	4,243	3,105	3,654	3,021	3,045	2,712	3,765	4,502	5,568	3,956	3,237	4,992	4,890
Fresa	1,042	1,015	2,567	3,990	2,750	2,188	2,441	2,199	2,285	1,840	1,664	1,772	2,631	2,756
Tarhui o chocho	2,280	1,993	1,961	2,279	1,984	2,653	2,436	2,284	2,285	2,399	2,266	2,497	2,996	3,197
Coliflor	1,996	2,193	1,873	2,063	1,557	1,816	1,611	2,973	3,021	2,961	2,651	2,428	2,236	2,458
Espinaca	1,515	1,677	2,263	3,022	2,762	2,249	2,378	2,097	2,615	3,615	3,350	4,451	5,249	5,380
Pallar Grano verde	1,332	1,149	0,627	0,677	0,763	0,219	0,227	0,386	0,266	0,517	0,858	0,492	0,801	0,936
Granadilla	2,940	2,585	2,649	2,805	3,188	3,091	3,442	3,456	4,122	4,376	4,663	5,147	6,025	7,840
Membrillo	1,470	1,293	1,393	1,323	1,325	1,340	1,260	1,233	1,161	1,211	1,185	1,185	1,323	1,526
Caigua	2,028	2,170	1,487	1,068	1,162	1,069	1,088	1,150	1,165	1,073	1,363	1,141	1,465	1,771
Ciruella	1,865	1,862	2,043	1,950	1,983	1,794	1,679	1,813	2,009	1,763	1,728	1,659	1,491	1,827
Higo	1,790	1,687	1,439	1,327	1,341	1,245	1,332	1,373	1,377	1,440	1,420	1,478	1,345	1,336
Betarraga	3,326	3,262	2,299	2,556	2,755	2,406	2,043	2,417	2,784	3,148	3,226	3,295	3,803	3,681
Otros	480,497	468,416	554,451	559,814	549,703	604,061	662,449	721,306	711,048	830,539	886,574	879,332	881,548	943,202
SUBSECTOR PECUARIO	2 569,343	2 621,036	2 729,485	2 841,216	2 900,109	3 046,989	3 279,162	3 536,333	3 681,537	3 903,459	4 065,279	4 351,377	4 573,300	4 722,482
Ave	930,414	942,542	1 015,008	1 089,515	1 079,829	1 176,444	1 258,114	1 437,105	1 581,146	1 760,333	1 850,014	2 024,141	2 174,873	2 244,876
Ovino	200,003	201,960	199,640	201,202	211,613	211,376	212,918	212,530	207,745	206,634	211,707	220,930	225,221	224,801
Porcino	208,341	211,334	210,659	213,166	219,852	227,922	241,057	251,650	252,443	250,534	256,592	264,717	270,627	285,048
Vacuno	564,216	567,599	585,624	605,089	622,186	649,651	702,309	704,123	709,032	713,790	745,283	771,416	807,650	815,287
Caprino	29,758	29,107	27,039	29,759	30,634	31,072	30,965	31,650	29,690	28,431	28,478	29,267	30,370	30,172
Alpaca	34,898	34,461	35,458	35,685	39,861	38,979	39,712	40,619	40,358	44,199	43,913	47,842	48,920	52,066
Llama	11,007	11,604	11,526	12,086	13,603	13,393	13,646	14,438	13,578	14,304	14,073	15,298	15,638	15,914
Huevo	188,175	193,736	204,716	198,936	216,919	210,915	245,612	275,135	276,047	277,985	294,218	329,034	324,844	364,940
Leche	269,945	290,291	303,421	316,105	325,724	344,356	387,599	410,944	409,445	435,574	445,690	463,826	481,192	494,003
Fibra Alpaca	15,681	18,067	16,197	16,209	15,495	15,610	15,182	17,158	19,195	21,621	20,678	22,127	22,542	20,213
Fibra Llama	1,878	2,064	1,835	1,757	1,618	1,452	1,355	1,739	1,837	1,890	1,720	1,747	1,895	1,972
Lana	39,344	41,068	37,962	38,018	37,349	36,069	34,106	35,078	32,580	33,186	33,168	32,863	34,819	34,088
Otros	75,682	77,204	80,399	83,689	85,425	89,750	96,587	104,165	108,440	114,978	119,743	128,170	134,708	139,101

PI/ Preliminar

Elaboración: Ministerio de Agricultura y Riego - Oficina de Estudios Económicos y Estadísticos

Cuadro Nº 7
PRODUCCIÓN AGROPECUARIA, SEGÚN SUB-SECTORES Y PRINCIPALES PRODUCTOS
 Período: enero-junio 2000-2013
 (miles de t)

Principales productos	2000	2001	2002	2003	2004	2005	2006	2007	2008	2009	2010	2011 ^{p/}	2012 ^{p/}	2013 ^{p/}
SECTOR AGROPECUARIO														
SUB SECTOR AGRICOLA														
Arroz Cás cara	1 293,988	1 474,517	1 537,093	1 499,274	1 200,254	1 462,195	1 439,100	1 676,252	1 796,542	2 039,001	1 935,690	1 499,638	1 942,958	2 053,572
Cebada Grano	83,426	80,437	98,405	101,500	79,684	93,956	101,753	87,138	87,169	104,177	110,386	98,738	97,215	114,830
Maíz Amiláceo	201,113	170,532	188,777	193,449	172,219	197,157	195,482	185,669	186,498	208,946	193,134	184,891	202,384	231,824
Quinua	25,949	19,770	28,763	28,685	25,809	31,852	29,674	30,798	28,901	38,017	40,024	39,309	41,404	43,950
Trigo	48,879	42,655	47,683	55,383	42,706	49,930	59,457	51,601	52,264	52,144	53,212	52,756	58,469	63,981
Papaya	90,865	88,712	89,080	100,181	102,790	93,637	85,929	83,822	84,635	90,822	98,421	64,914	59,232	77,363
Piña	49,611	57,638	57,129	59,646	64,032	74,970	93,504	83,669	91,068	109,792	123,551	184,187	210,760	226,633
Plátano	746,858	790,975	779,826	816,456	840,171	854,918	893,384	940,440	901,464	935,849	992,881	962,628	1 039,149	1 045,085
Ajo	18,436	21,822	17,566	19,175	13,890	13,607	13,638	20,170	18,935	16,982	10,226	13,525	19,209	16,671
Cebolla	194,378	201,520	211,037	227,507	217,344	233,651	249,016	273,386	251,338	275,622	298,413	282,169	310,764	293,200
Maíz Choclo	285,107	282,871	310,116	329,523	273,756	246,142	240,622	229,082	245,751	262,306	268,458	248,453	243,267	279,915
Tomate	139,083	97,788	54,015	70,826	82,703	62,261	72,630	89,403	110,317	116,309	102,689	89,493	118,432	157,126
Arveja Grano Verde	48,835	57,152	56,584	59,177	46,860	55,166	55,856	58,190	58,449	68,308	61,601	63,250	75,556	77,781
Haba Grano Verde	57,541	56,466	57,285	54,336	49,476	45,684	47,092	48,647	50,049	52,004	49,608	51,055	52,849	54,694
Arveja Grano Seco	15,319	13,308	12,527	13,833	12,039	13,691	16,037	14,473	15,807	16,359	17,875	16,243	18,503	21,296
Frijol Grano Seco	29,534	23,177	26,602	29,014	25,496	29,823	36,390	35,531	38,249	45,838	40,177	36,286	41,262	44,840
Haba Grano Seco	30,523	28,462	31,786	38,014	35,187	42,785	43,793	46,735	48,497	47,653	49,425	46,612	53,181	57,696
Pallar Grano Seco	1,018	0,754	0,389	0,262	0,185	0,157	0,331	0,285	0,337	0,974	0,564	0,435	0,452	0,554
Camote	118,522	123,173	108,130	93,380	91,192	80,473	87,246	98,740	72,803	123,931	113,208	131,984	119,896	121,217
Olluco	123,938	120,786	115,340	117,559	102,282	116,937	125,254	138,417	136,718	143,443	142,865	139,917	156,199	162,788
Papa	2 544,273	1 913,213	2 441,781	2 426,489	2 179,372	2 484,596	2 331,282	2 380,991	2 544,760	2 638,531	2 650,798	2 846,046	3 180,717	3 243,205
Yuca	434,033	452,762	432,702	442,003	461,986	484,112	508,319	521,707	504,416	538,648	565,464	534,608	553,457	551,937
Coco	11,170	10,749	11,766	10,498	11,628	12,060	11,759	13,163	13,021	12,210	12,983	15,588	14,928	13,690
Limón	87,454	129,913	163,697	149,702	122,194	123,962	145,564	164,805	150,030	124,056	132,599	126,306	144,364	137,819
Mandarina	74,347	70,053	79,528	96,178	101,764	102,242	110,487	112,534	103,993	98,240	124,010	128,868	140,168	153,446
Mango	87,454	83,055	116,096	123,311	167,305	182,745	206,331	112,692	255,763	72,582	300,556	314,641	129,982	378,624
Manzana	92,204	73,201	76,391	88,013	98,065	95,709	88,498	92,869	78,620	80,060	84,031	88,924	89,784	92,537
Naranja	128,759	131,485	134,936	140,814	154,271	146,837	157,413	164,564	172,888	185,054	187,513	195,378	202,776	196,634
Palta	49,110	54,665	59,594	62,772	64,916	61,516	64,916	72,678	82,494	97,010	109,151	129,130	168,458	176,314
Pecana	1,139	1,211	1,002	1,030	0,979	1,058	1,248	1,211	1,321	1,243	1,413	1,470	1,700	1,848
Uva	86,308	102,937	104,690	111,084	111,505	119,865	130,196	136,693	146,676	174,433	170,983	179,568	199,106	206,906
Achote	0,771	0,157	0,160	0,150	0,160	0,248	0,200	0,161	0,450	0,176	0,172	0,165	0,229	0,270
Algodón Rama	102,323	106,252	119,419	110,330	144,559	173,620	156,082	175,114	139,615	79,267	52,067	87,838	94,316	69,044
Cacao	17,445	16,963	14,698	15,225	16,614	15,902	20,381	20,481	20,846	22,053	26,203	29,806	32,711	36,080
Café	138,265	146,737	148,109	140,712	175,410	146,958	200,558	164,262	212,221	186,154	206,789	245,343	238,721	186,303
Caña de Azúcar	3 184,011	3 060,982	3 731,415	4 204,370	3 426,815	2 648,646	2 988,688	3 436,594	4 062,667	4 537,555	4 458,688	4 449,266	4 414,663	5 169,638
Espárrago	65,273	81,451	80,095	85,807	88,749	88,833	106,744	116,732	142,793	126,680	136,573	173,649	159,278	166,315
Maíz A. Duro	435,537	494,896	459,888	566,034	525,228	507,218	465,207	498,395	571,348	651,738	615,147	583,009	683,587	622,693
Marigold	30,721	20,003	6,686	9,858	8,805	9,648	9,197	0,486	1,022	0,012	0,238	1,638	7,470	0,898
Acetuna	26,045	28,477	29,727	32,759	39,638	50,975	50,497	51,310	80,544	5,940	71,517	60,730	83,297	53,458
Orégano	1,937	2,781	2,838	2,459	2,541	2,729	2,930	3,271	4,981	5,396	5,430	6,098	5,656	6,546
Palma Aceitera	83,805	96,426	80,402	85,574	92,794	100,616	118,061	113,105	115,525	119,722	137,574	164,088	224,436	254,773
Oca	106,693	101,753	108,571	99,337	90,000	96,746	93,029	88,328	84,740	92,408	87,682	82,585	85,879	86,908
Té	3,972	3,856	3,845	3,925	0,728	2,194	3,614	2,429	2,581	1,877	2,039	2,119	2,374	3,341

Continúa

Principales productos		2000	2001	2002	2003	2004	2005	2006	2007	2008	2009	2010	2011 ^{p/}	2012 ^{p/}	2013 ^{p/}
Conclusión		2 858,743	2 879,030	2 850,655	2 988,881	2 973,780	3 060,719	2 937,996	3 080,114	3 104,471	3 278,400	3 410,777	3 546,945	3 667,441	3 921,540
Alfalfa		53,133	55,991	44,776	52,313	39,092	39,945	70,839	61,498	81,659	87,025	91,582	105,255	104,920	111,138
Zapallo		15,193	21,085	23,993	22,894	25,032	24,334	22,802	21,938	26,600	27,334	24,386	23,360	25,519	26,174
Melocotón		20,145	21,144	20,203	20,362	17,896	17,152	17,721	17,398	22,725	25,946	25,409	24,795	25,605	31,123
Lechuga		77,990	67,333	74,791	73,364	71,080	66,104	81,630	74,912	81,219	74,942	79,316	91,201	83,932	83,690
Zanahiria		20,842	20,781	18,095	17,208	16,564	16,412	16,772	17,034	18,594	20,545	19,010	18,935	19,386	20,690
Col		73,438	63,908	59,186	58,943	57,564	60,042	62,776	62,582	64,366	73,099	76,169	73,767	72,371	71,834
Tuna		33,423	34,188	33,905	35,577	33,492	32,637	31,176	29,967	28,267	31,216	28,226	27,656	30,469	30,086
Mashua		25,443	27,723	29,107	28,052	34,896	30,623	34,319	50,692	54,013	56,033	50,169	43,836	48,340	52,564
Sandía		7,653	6,223	8,575	3,593	5,550	2,589	2,741	4,933	5,467	5,385	8,604	5,233	3,214	3,161
Pepino		8,843	9,373	13,957	12,778	11,030	11,689	10,970	11,914	12,628	15,228	15,824	15,123	12,946	17,232
Chirimoya		10,736	12,512	24,621	17,977	13,710	13,632	13,424	13,228	18,422	20,652	19,454	16,526	12,163	12,772
Apio		6,649	6,476	7,345	5,806	5,607	5,853	6,073	6,265	7,218	7,339	7,008	7,008	6,725	6,713
Lima		12,646	13,216	12,803	11,556	8,949	8,395	8,894	7,217	7,219	9,674	9,559	8,704	9,130	11,414
Frijol grano verde		6,884	7,386	7,147	7,273	7,283	7,058	6,746	5,343	5,019	4,279	3,832	4,021	3,746	3,746
Pera		10,850	11,820	6,305	6,706	9,058	9,009	7,407	8,413	8,757	7,798	9,074	10,060	9,490	10,230
Melón		23,275	24,900	30,692	31,651	32,415	32,129	33,162	34,324	33,428	33,399	33,256	33,378	33,959	36,271
Pacaes		11,486	8,859	9,907	12,006	11,544	10,900	11,684	15,849	17,584	21,875	22,023	40,209	28,964	24,426
Maracuyá		22,290	24,657	18,045	21,230	17,556	17,696	15,760	21,880	26,158	32,355	22,985	18,812	29,006	28,414
Aji		3,174	3,093	7,818	12,156	8,376	6,664	7,436	6,697	6,960	5,605	5,070	5,397	8,015	8,396
Fresa		3,606	3,152	3,102	3,605	3,139	4,196	3,854	3,613	3,615	3,794	3,585	3,950	4,740	5,057
Tarhui o chocho		7,923	8,704	7,436	8,188	6,180	7,207	6,393	11,798	11,989	11,751	10,522	9,638	8,873	9,754
Coliflor		4,195	4,643	6,266	8,369	7,648	6,227	6,584	5,806	7,240	10,011	9,278	12,326	14,535	14,896
Espinaca		3,057	2,638	1,439	1,554	1,752	0,503	0,522	0,887	0,611	1,187	1,970	1,128	1,839	2,148
Pallar Grano verde		7,842	6,896	7,065	7,483	8,503	8,246	9,181	9,219	10,994	11,671	12,439	13,729	16,071	20,913
Granadilla		4,189	3,685	3,968	3,771	3,775	3,816	3,589	3,514	3,307	3,450	3,375	3,377	3,770	4,348
Membrillo		4,165	4,457	3,055	2,193	2,387	2,196	2,235	2,362	2,393	2,204	2,800	2,344	3,010	3,639
Caigua		6,183	6,172	6,771	6,462	6,571	5,944	5,565	6,010	6,660	5,844	5,729	5,498	4,942	6,055
Ciruella		3,565	3,361	2,866	2,643	2,672	2,480	2,652	2,735	2,742	2,868	2,828	2,943	2,679	2,660
Higo		15,707	15,406	10,860	12,075	13,015	11,365	9,651	11,417	13,147	14,871	15,238	15,562	17,961	17,386
Betarraga		298,048	301,932	325,146	349,014	345,911	376,861	403,022	460,360	506,502	563,903	592,631	648,410	696,696	719,120
Ave 1/		41,017	41,418	40,942	41,262	43,397	43,349	43,665	43,585	42,604	42,376	43,417	45,308	46,188	46,102
Ovino 1/		60,222	61,087	60,892	61,616	63,549	65,882	69,678	72,740	72,969	72,418	74,169	76,517	78,226	82,394
Porcino 1/		127,556	128,321	132,396	136,796	140,661	146,870	158,775	159,185	160,299	161,371	168,491	174,399	182,590	184,317
Vacuno 1/		7,925	7,751	7,201	7,925	8,158	8,275	8,246	8,428	7,907	7,571	7,584	7,794	8,088	8,035
Caprino 1/		9,528	9,408	9,680	9,743	10,883	10,642	10,842	11,090	11,018	12,067	11,989	13,061	13,356	14,215
Alpaca 1/		3,644	3,842	3,816	4,002	4,504	4,434	4,518	4,780	4,496	4,736	4,660	5,065	5,178	5,269
Llama 1/		89,608	92,256	97,485	94,732	103,296	100,437	116,959	131,018	131,452	132,375	140,105	156,684	154,689	173,782
Huevo		532,432	572,561	598,459	623,475	642,447	679,196	764,488	810,538	807,576	859,112	879,064	914,834	949,087	974,356
Leche		1,500	1,728	1,549	1,551	1,482	1,493	1,452	1,641	1,836	2,068	1,978	2,117	2,156	1,934
Fibra Alpaca		0,345	0,380	0,338	0,323	0,298	0,267	0,249	0,338	0,348	0,321	0,316	0,321	0,349	0,363
Fibra Llama		9,998	10,437	9,647	9,661	9,492	9,166	8,657	8,914	8,280	8,434	8,429	8,351	8,849	8,663
Lana															

p/ Preliminar

1/ peso de animales en pie
Elaboración: Ministerio de Agricultura y Riego - Oficina de Estudios Económicos y Estadísticos

Cuadro Nº 8
VARIACIÓN PORCENTUAL DEL VALOR DE LA PRODUCCIÓN AGROPECUARIA, SEGÚN SUBSECTORES
Período: enero-junio 2000-2013

Principales productos	01/00	02/01	03/02	04/03	05/04	06/05	07/06	08/07	09/08	10/09	11/10 ^{p/}	12/11 ^{p/}	13/12 ^{p/}
SECTOR AGROPECUARIO	-1,22	6,72	3,01	-1,23	4,90	5,42	4,60	5,98	2,63	4,72	3,89	6,23	2,42
SUBSECTOR AGRICOLA	-2,78	8,04	2,48	-2,88	4,81	4,26	2,85	7,04	0,75	5,06	2,08	6,92	1,92
Arroz Cáscara	13,95	4,24	-2,46	-19,94	21,82	-1,58	16,48	7,18	13,50	-5,07	-22,53	29,56	5,69
Cebada Grano	-3,58	22,34	3,14	-21,49	17,91	8,30	-14,36	0,04	19,51	5,96	-10,55	-1,54	18,12
Maíz Amiláceo	-15,21	10,70	2,48	-10,97	14,48	-0,85	-5,02	0,45	12,04	-7,57	-4,27	9,46	14,55
Quinua	-23,81	45,49	-0,27	-10,03	23,41	-6,84	3,79	-6,16	31,54	5,28	-1,79	5,33	6,15
Trigo	-12,73	11,79	16,15	-22,89	16,92	19,08	-13,21	1,28	-0,23	2,05	-0,86	10,83	9,43
Papaya	-2,37	0,41	12,46	2,60	-8,91	-8,23	-2,45	0,97	7,31	8,37	-34,05	-8,75	30,61
Piña	16,18	-0,88	4,41	7,35	17,08	24,72	-10,52	8,84	20,56	12,53	49,08	14,43	7,53
Plátano	5,91	-1,41	4,70	2,90	1,76	4,50	5,27	-4,14	3,81	6,09	-3,05	7,95	0,57
Ajo	18,37	-19,50	9,16	-27,56	-2,04	0,23	47,90	-6,12	-10,31	-39,78	32,26	42,03	-13,21
Cebolla	3,67	4,72	7,80	-4,47	7,50	6,58	9,79	-8,06	9,66	8,27	-5,44	10,13	-5,65
Maíz Choclo	-0,78	9,63	6,26	-16,92	-10,09	-2,24	-4,80	7,28	6,74	2,35	-7,45	-2,09	15,07
Tomate	-29,69	-44,76	31,12	16,77	-24,72	16,65	23,09	23,39	5,43	-11,71	-12,85	32,34	32,67
Arveja Grano Verde	17,03	-0,99	5,54	-21,53	17,73	1,25	4,18	0,44	16,87	-9,82	2,68	19,46	2,94
Haba Grano Verde	-1,87	1,45	-5,15	-8,94	-7,67	3,08	3,30	2,88	3,90	-4,61	2,92	3,51	3,49
Arveja Grano Seco	-13,13	-5,87	10,43	-12,97	13,72	17,14	-9,76	9,22	3,50	9,27	-9,13	13,91	15,10
Frijol Grano Seco	-21,53	14,78	9,06	-12,13	16,97	22,02	-2,36	7,65	19,84	-12,35	-9,68	13,71	8,67
Haba Grano Seco	-6,75	11,68	19,59	-7,44	21,59	2,36	6,72	3,77	-1,74	3,72	-5,69	14,09	8,49
Pallar Grano Seco	-25,98	-48,40	-32,64	-29,43	-15,00	110,55	-13,87	18,45	188,72	-42,16	-22,87	3,94	22,60
Camote	3,92	-12,21	-13,64	-2,34	-11,75	8,42	13,18	-26,27	70,23	-8,65	16,58	-9,16	1,10
Olluco	-2,54	-4,51	1,92	-12,99	14,33	7,11	10,51	-1,23	4,92	-0,40	-2,06	11,64	4,22
Papa	-24,80	27,63	-0,63	-10,18	14,01	-6,17	2,13	6,88	3,68	0,46	7,37	11,76	1,96
Yuca	4,32	-4,43	2,15	4,52	4,79	5,00	2,63	-3,31	6,79	4,98	-5,46	3,53	-0,27
Coco	-3,77	9,46	-10,78	10,76	3,72	-2,49	11,94	-1,08	-6,23	6,33	20,07	-4,23	-8,30
Limón	-10,14	26,00	-8,55	-18,38	1,45	17,43	13,22	-8,97	-17,31	6,89	-4,75	14,30	-4,53
Mandarina	-5,78	13,53	20,94	5,81	0,47	8,06	1,85	-7,59	-5,53	26,23	3,92	8,77	9,47
Mango	-5,03	39,78	6,21	35,68	9,23	12,91	-45,38	126,96	-71,62	314,09	4,69	-58,69	191,29
Manzana	-20,61	4,36	15,21	11,42	-2,40	-7,53	4,94	-15,34	1,83	4,96	5,82	0,97	3,07
Naranja	2,12	2,62	4,36	9,56	-4,82	7,20	4,54	5,06	7,04	1,33	4,19	3,79	-3,03
Palta	11,31	9,02	5,33	3,42	-5,24	5,53	11,96	13,51	17,60	12,51	18,30	30,46	4,66
Pecana	6,31	-17,25	2,73	-4,88	8,05	17,99	-2,97	9,04	-5,91	13,71	4,06	15,64	8,69
Uva	19,27	1,70	6,11	0,38	7,50	8,62	4,99	7,30	18,92	-1,98	5,02	10,88	3,92
Achiote	-79,60	2,00	-6,60	6,62	55,03	-19,29	-19,48	179,95	-60,87	-2,68	-3,60	38,23	18,21
Algodón Rama	3,84	12,39	-7,61	31,02	20,10	-10,10	12,19	-20,27	-43,23	-34,31	68,70	7,38	-26,80
Cacao	-2,77	-13,35	3,59	9,12	-4,29	28,17	0,49	1,78	5,79	18,82	13,75	9,75	10,30
Café	6,13	0,94	-4,99	24,66	-16,22	36,47	-18,10	29,20	-12,28	11,09	18,64	-2,70	-21,96
Caña de Azúcar	-3,86	21,90	12,67	-18,49	-22,71	12,84	14,99	18,22	11,69	-1,74	-0,21	-0,78	17,10
Espárrago	24,78	-1,67	7,13	3,43	0,09	20,16	9,36	22,32	-11,28	7,81	27,15	-8,28	4,42
Maíz A. Duro	13,63	-7,07	23,08	-7,21	-3,43	-8,28	7,13	14,64	14,07	-5,61	-5,22	17,25	-8,91
Marigold	-34,89	-66,57	47,44	-10,69	9,58	-4,67	-94,72	110,29	-98,83	1883,33	588,24	356,04	-87,98
Aceituna	9,34	4,39	10,20	21,00	28,60	-0,94	1,61	56,98	-92,63	1104,00	-15,08	37,16	-35,82
Orégano	43,57	2,03	-13,34	3,33	7,41	7,34	11,66	52,27	8,32	0,64	12,30	-7,25	15,73
Palma Aceitera	15,06	-16,62	6,43	8,44	8,43	17,34	-4,20	2,14	3,63	14,91	19,27	36,78	13,52
Oca	-4,63	6,70	-8,50	-9,40	7,49	-3,84	-5,05	-4,06	9,05	-5,11	-5,81	3,99	1,20
Té	-2,91	-0,28	2,08	-81,45	201,37	64,72	-32,79	6,25	-27,29	8,66	3,93	12,00	40,77

Continúa

Conclusión

Principales productos	01/00	02/01	03/02	04/03	05/04	06/05	07/06	08/07	09/08	10/09	11/10 ^{p/}	12/11 ^{p/}	13/12 ^{p/}
Alfalfa	0,71	-0,99	4,85	-0,51	2,92	-4,01	4,84	0,79	5,60	4,04	3,99	3,40	6,93
Zapallo	5,38	-20,03	16,83	-25,27	2,18	77,34	-13,19	32,78	6,57	5,24	14,93	-0,32	5,93
Melocotón	38,78	13,79	-4,58	9,34	-2,77	-6,31	-3,99	21,50	2,76	-10,78	-4,21	9,24	2,57
Lechuga	4,96	-4,45	0,79	-12,11	-4,16	3,31	-1,82	30,62	14,18	-2,07	-2,41	3,26	21,55
Zanahoria	-13,66	11,08	-1,91	-3,11	-7,00	23,49	-8,35	8,56	-7,73	5,84	14,98	-7,97	-0,29
Col	-0,30	-12,93	-4,90	-3,74	-0,92	2,19	1,56	9,16	10,49	-7,47	-0,39	2,38	6,73
Tuna	-12,98	-7,39	-0,41	-2,34	4,30	4,55	-0,31	2,85	13,57	4,20	-3,15	-1,89	-0,74
Mashua	2,29	-0,83	4,93	-5,86	-2,55	-4,48	-3,88	-5,67	10,44	-9,58	-2,02	10,17	-1,26
Sandía	8,96	4,99	-3,63	24,40	-12,24	12,07	47,71	6,55	3,74	-10,47	-12,62	10,28	8,74
Pepino	-18,69	37,79	-58,10	54,48	-53,36	5,89	79,97	10,82	-1,49	59,78	-39,18	-38,59	-1,64
Chirimoya	5,99	48,91	-8,45	-13,68	5,98	-6,15	8,61	5,99	20,58	3,92	-4,43	-14,40	33,11
Apio	16,54	96,78	-26,99	-23,73	-0,57	-1,52	-1,46	39,27	12,11	-5,80	-15,05	-26,40	5,00
Lima	-2,60	13,42	-20,95	-3,43	4,39	3,75	3,17	15,21	1,68	0,49	-4,98	-4,03	-0,18
Frijol grano verde	4,51	-3,13	-9,74	-22,56	-6,19	5,94	-18,86	0,03	34,01	-1,19	-8,95	4,89	25,02
Pera	7,30	-3,25	1,77	-1,60	1,76	-3,08	-4,42	-20,80	-6,06	-14,73	-10,44	4,92	-6,84
Melón	8,94	-46,65	6,36	35,06	-0,55	-17,78	13,58	4,09	-10,95	16,36	10,86	-5,67	7,80
Pacae	6,98	23,26	3,12	2,41	-0,88	3,22	3,50	-2,61	-0,09	-0,43	0,37	1,74	6,81
Maracuyá	-22,87	11,84	21,18	-3,85	-5,58	7,19	35,65	10,97	24,38	0,68	82,58	-27,97	-15,67
Ají	10,62	-26,82	17,65	-17,31	0,80	-10,94	38,84	19,55	23,69	-28,96	-18,16	54,18	-2,04
Fresa	-2,55	152,76	55,48	-31,09	-20,44	11,58	-9,93	3,93	-19,47	-9,54	6,44	48,51	4,77
Tarhui o chocho	-12,59	-1,61	16,24	-12,95	33,70	-8,17	-6,25	0,06	4,97	-5,52	10,19	19,98	6,69
Coliflor	9,86	-14,57	10,12	-24,52	16,60	-11,29	84,54	1,61	-1,98	-10,46	-8,40	-7,94	9,94
Espinaca	10,68	34,96	33,55	-8,61	-18,58	5,73	-11,81	24,69	38,27	-7,32	32,85	17,92	2,49
Pallar Grano verde	-13,70	-45,45	7,98	12,74	-71,29	3,78	69,92	-31,12	94,27	65,98	-42,73	62,98	16,83
Granadilla	-12,05	2,44	5,92	13,63	-3,02	11,34	0,42	19,25	6,16	6,58	10,37	17,06	30,13
Membrillo	-12,03	7,70	-4,98	0,11	1,11	-5,95	-2,10	-5,90	4,32	-2,17	0,07	11,62	15,33
Caigua	7,00	-31,45	-28,20	8,81	-8,01	1,79	5,71	1,28	-7,90	27,08	-16,29	28,43	20,89
Ciruela	-0,17	9,70	-4,57	1,69	-9,53	-6,38	7,99	10,81	-12,25	-1,97	-4,03	-10,10	22,50
Higo	-5,72	-14,72	-7,77	1,06	-7,19	6,96	3,14	0,25	4,59	-1,41	4,07	-8,96	-0,70
Betarraga	-1,92	-29,50	11,18	7,78	-12,68	-15,08	18,30	15,15	13,11	2,46	2,13	15,41	-3,20
Otros	-2,51	18,37	0,97	-1,81	9,89	9,67	8,88	-1,42	16,80	6,75	-0,82	0,25	6,99
SUBSECTOR PECUARIO	2,01	4,14	4,09	2,07	5,06	7,62	7,84	4,11	6,03	4,15	7,04	5,10	3,26
Ave	1,30	7,69	7,34	-0,89	8,95	6,94	14,23	10,02	11,33	5,09	9,41	7,45	3,22
Ovino	0,98	-1,15	0,78	5,17	-0,11	0,73	-0,18	-2,25	-0,53	2,46	4,36	1,94	-0,19
Porcino	1,44	-0,32	1,19	3,14	3,67	5,76	4,39	0,32	-0,76	2,42	3,17	2,23	5,33
Vacuno	0,60	3,18	3,32	2,83	4,41	8,11	0,26	0,70	0,67	4,41	3,51	4,70	0,95
Caprino	-2,19	-7,10	10,06	2,94	1,43	-0,35	2,21	-6,19	-4,24	0,17	2,77	3,77	-0,65
Alpaca	-1,25	2,89	0,64	11,70	-2,21	1,88	2,29	-0,64	9,51	-0,65	8,95	2,25	6,43
Llama	5,42	-0,67	4,86	12,55	-1,55	1,89	5,81	-5,96	5,35	-1,61	8,70	2,22	1,77
Huevo	2,95	5,67	-2,82	9,04	-2,77	16,45	12,02	0,33	0,70	5,84	11,83	-1,27	12,34
Leche	7,54	4,52	4,18	3,04	5,72	12,56	6,02	-0,36	6,38	2,32	4,07	3,74	2,66
Fibra Alpaca	15,22	-10,35	0,08	-4,41	0,74	-2,74	13,01	11,87	12,64	-4,36	7,00	1,88	-10,33
Fibra Llama	9,93	-11,10	-4,26	-7,91	-10,24	-6,67	28,27	5,69	2,85	-8,97	1,55	8,50	4,03
Lana	4,38	-7,56	0,15	-1,76	-3,43	-5,44	2,85	-7,12	1,86	-0,05	-0,92	5,95	-2,10
Otros	2,01	4,14	4,09	2,07	5,06	7,62	7,85	4,10	6,03	4,14	7,04	5,10	3,26

p/ Preliminar

† Elaboración: Ministerio de Agricultura y Riego - Oficina de Estudios Económicos y Estadísticos

Cuadro N° 9
EVALUACIÓN DE LA PRODUCCIÓN AGROINDUSTRIAL, SEGÚN PRINCIPALES PRODUCTOS
(Millones de Nuevos Soles a Precios 1994)

Productos	enero-junio			junio		
	2012	2013 p/	Var. %	2011	2012 p/	Var. %
TOTAL GENERAL	3 491,619	3 652,794	4,62	589,853	612,995	3,92
ACEITES Y GRASAS	518,265	527,375	1,76	98,153	87,039	-11,32
Aceites:	427,654	441,058	3,13	80,975	70,689	-12,70
Vegetal	427,654	441,058	3,13	80,975	70,689	-12,70
Grasas	90,611	86,317	-4,74	17,178	16,350	-4,82
Manteca	67,692	63,038	-6,88	12,610	11,594	-8,06
Margarina	22,919	23,279	1,57	4,568	4,756	4,13
ALIMENTOS BALANCEADOS	626,756	667,305	6,47	106,898	109,233	2,18
Aves Carne	400,997	428,122	6,76	68,555	69,107	0,80
Aves Post. /Rep.	160,932	170,732	6,09	27,443	28,344	3,28
Porcinos	27,143	31,143	14,74	4,534	5,291	16,68
Vacunos	17,582	17,702	0,68	2,175	2,968	36,44
Pavos y patos	3,643	3,734	2,49	0,981	0,921	-6,07
Otros 1/	16,459	15,872	-3,56	3,210	2,603	-18,92
AVENA ELABORADA	18,137	21,887	20,68	3,067	3,811	24,24
AZUCAR						
Azucar	596,091	691,975	16,09	87,182	113,858	30,60
EMBUTIDOS y CARNES PREPARADAS	152,976	160,067	4,64	26,271	26,594	1,23
Carne Ahumada	6,329	6,709	6,00	1,039	1,174	13,02
Chorizo	20,180	22,396	10,98	3,317	3,671	10,68
Hot Dog	63,235	64,112	1,39	11,005	11,013	0,08
Jamón	29,275	31,809	8,66	5,137	5,092	-0,88
Jamonada	27,211	28,098	3,26	4,611	4,562	-1,06
Mortadela	4,408	4,367	-0,92	0,739	0,627	-15,19
Pasteles	0,267	0,274	2,83	0,050	0,044	-12,64
Pate	2,071	2,301	11,07	0,373	0,411	9,98
ESPARRAGOS	102,303	91,892	-10,18	16,475	13,944	-15,36
Conserva	77,651	72,075	-7,18	14,246	10,825	-24,01
Congelado	24,652	19,816	-19,61	2,229	3,119	39,96
FIDEOS	290,587	288,907	-0,58	50,291	50,855	1,12
Corriente a Granel	35,412	31,499	-11,05	6,186	5,337	-13,73
Corriente Envasado	255,174	257,408	0,88	44,105	45,519	3,21
HARINA Y DERIVADOS	504,119	472,216	-6,33	84,777	80,046	-5,58
Harina de Trigo	467,037	434,692	-6,93	78,319	73,271	-6,44
Sémola	5,063	5,371	6,07	0,975	1,124	15,35
Sub Producto	32,019	32,154	0,42	5,483	5,651	3,05
LECHE	682,385	731,170	7,15	116,738	127,615	9,32
Evaporada	597,126	641,720	7,47	102,251	112,521	10,04
Pasteurizada	85,259	89,450	4,92	14,487	15,095	4,20

p/ Preliminar

1/. Incluye alimentos para conejos, pavos, patos, peces, equinos, etc.

Elaboración: Ministerio de Agricultura y Riego - Oficina de Estudios Económicos y Estadísticos

Cuadro Nº 10
ÍNDICE DE PRECIOS PROMEDIO MENSUAL AL CONSUMIDOR DE LIMA METROPOLITANA
Y VARIACIÓN PORCENTUAL 2009-2013
 (base año 2009 = 100.0)

Mes	Número Índice					Promedio mensual					Acumulada					Anual 1/				
	2009	2010	2011	2012	2013	2009	2010	2011	2012	2013	2009	2010	2011	2012	2013	2009	2010	2011	2012	2013
	ene	99,97	100,40	102,58	106,92	109,99	0,11	0,30	0,39	-0,10	0,12	0,11	0,30	0,39	-0,10	0,12	6,53	0,44	2,17	4,23
feb	99,89	100,73	102,97	107,26	109,89	-0,07	0,32	0,38	0,32	-0,09	0,03	0,62	0,77	0,22	0,03	5,49	0,84	2,23	4,17	2,45
mar	100,25	101,01	103,70	108,09	110,89	0,36	0,28	0,70	0,77	0,91	0,39	0,90	1,48	0,99	0,93	4,78	0,76	2,66	4,23	2,59
abr	100,27	101,03	104,40	108,66	111,17	0,02	0,03	0,68	0,53	0,25	0,41	0,93	2,17	1,53	1,19	4,64	0,76	3,34	4,08	2,31
may	100,23	101,27	104,38	108,70	111,38	-0,04	0,24	-0,02	0,04	0,15	0,37	1,17	2,15	1,57	1,29	4,21	1,04	3,07	4,14	2,46
jun	99,89	101,53	104,48	108,66	111,67	-0,34	0,25	0,10	-0,06	0,26	0,03	1,42	2,25	1,50	1,65	3,06	1,64	2,91	4,00	2,77
jul	100,07	101,90	105,31	108,76		0,19	0,36	0,79	0,09		0,21	0,36	3,06	1,62		2,68	1,82	3,35	3,28	
ago	99,87	102,17	105,59	109,31		-0,21	0,27	0,27	0,51		0,01	2,06	3,33	2,14		1,87	2,31	3,35	3,53	
set	99,78	102,14	105,94	109,91		-0,09	-0,03	0,33	0,54		-0,08	2,03	3,68	2,69		1,20	2,37	3,73	3,74	
oct	99,90	101,99	106,28	109,73		0,12	-0,14	0,31	-0,16		0,04	1,89	4,01	2,53		0,71	2,10	4,20	3,25	
nov	99,79	102,00	106,74	109,58		-0,11	0,01	0,43	-0,14		-0,07	1,89	4,46	2,38		0,29	2,22	4,64	2,66	
dic	100,10	102,18	107,03	109,87		0,32	0,18	0,27	0,26		0,25	2,08	4,74	2,65		0,25	2,08	4,74	2,66	
Prom.	100,00	101,53	104,95	108,79																

^{1/} Respecto al mismo mes del año anterior.

Nota. Las Variaciones porcentuales han sido calculadas con los números Índices a 8 decimales.

Las diferencias a nivel de décimos que pudieran presentarse, se deben al redondeo de cifras.

Fuente: Instituto Nacional de Estadística e Informática-Dirección Técnica de Indicadores Económicos-Dirección Ejecutiva de Índices

Elaboración: Ministerio de Agricultura y Riego - Oficina de Estudios Económicos y Estadísticos

Cuadro Nº 11
INFLACIÓN GENERAL Y DE ALIMENTOS
 Periodo: enero-diciembre 2012 y enero-junio 2013

Grandes grupos	2012													2013						
	ene	feb	mar	abr	may	jun	jul	ago	set	oct	nov	dic	acum	ene	feb	mar	abr	may	jun	acum
ÍNDICE GENERAL	-0,10	0,32	0,77	0,53	0,04	-0,06	0,09	0,51	0,54	-0,16	-0,14	0,26	2,65	0,12	-0,09	0,91	0,25	0,19	0,26	1,65
Alimentos y bebidas	-0,05	0,43	1,01	0,86	-0,04	-0,26	0,29	0,93	1,31	-0,35	-0,32	0,18	4,05	0,19	-0,71	0,78	0,56	0,60	0,27	0,69
Alimentos y bebidas dentro del hogar	-0,34	0,26	1,32	1,05	-0,34	-0,56	0,15	1,20	1,70	-0,63	-0,65	0,01	3,18	-0,17	-1,21	0,92	0,69	0,74	0,28	1,25
Pan y cereales	-0,02	0,07	0,16	-0,19	0,20	-0,06	0,24	0,43	0,18	0,04	0,13	0,04	1,22	-0,02	-0,06	0,11	0,17	0,13	0,11	0,45
Carnes y preparados	-0,97	-0,22	4,98	-1,25	-0,91	0,98	-2,21	-0,77	1,16	2,05	-0,27	4,56	7,05	-2,02	-3,11	4,11	0,47	1,10	1,68	2,08
Pescados y mariscos	-1,52	-6,77	-0,88	3,89	1,88	-1,16	4,14	-0,29	3,82	6,04	-3,64	-13,21	-8,98	0,36	-3,03	3,43	8,42	6,64	3,20	20,11
Leche, queso y huevos	-0,67	1,14	1,93	1,93	-0,64	-2,08	0,21	1,33	1,13	-0,05	0,28	0,16	4,69	-0,65	-0,71	1,54	1,90	0,84	-0,33	2,60
Aceites y grasas	-0,02	0,63	-0,15	0,05	-0,07	-0,20	0,07	0,16	0,19	0,05	-0,23	-0,02	0,44	-0,26	0,15	0,03	-0,02	-0,16	-0,12	-0,38
Hortalizas y legumbres	-1,96	4,79	4,93	8,46	-1,76	-3,84	4,42	5,37	4,45	-12,40	-5,36	-2,26	2,86	0,30	0,47	1,47	2,66	1,27	-0,47	5,80
Frutas	1,62	-1,63	-4,37	1,56	-0,88	-1,10	1,64	8,00	1,57	-3,74	-2,20	0,19	0,37	3,02	-2,20	-2,31	-0,90	-1,31	-1,14	-4,83
Leguminosas y derivados	1,55	0,17	0,45	7,09	3,68	0,14	-1,42	-2,96	-1,60	-0,17	-0,36	-1,61	4,68	0,41	1,00	-0,05	1,05	1,89	0,36	4,74
Tubérculos y raíces	-1,77	2,97	1,54	0,48	-2,39	-2,11	-0,31	1,16	15,44	2,14	1,57	-2,71	15,86	2,07	-4,15	-3,84	-3,05	0,69	-1,54	-9,58
Azúcar	-0,68	-0,04	-0,39	-0,02	-0,02	-0,06	-1,09	0,00	-1,37	-2,87	-0,75	-5,08	-11,82	-2,41	-5,25	-2,17	-2,71	-1,35	-2,32	-15,20
Café, té y cacao	0,43	0,33	0,57	0,52	1,03	0,67	0,29	0,02	0,15	-0,01	0,16	0,07	4,53	0,04	0,08	-0,04	-0,03	-0,21	0,13	-0,03
Otros productos alimentic	-0,03	0,87	0,35	1,29	0,27	-0,05	-0,75	0,05	1,54	0,97	0,54	0,11	5,26	-0,53	0,12	0,57	0,69	1,32	0,69	2,88

Fuente: Instituto Nacional de Estadística e Informática

Elaboración: Ministerio de Agricultura y Riego - Oficina de Estudios Económicos y Estadísticos

Cuadro N° 12
TIPO DE CAMBIO PROMEDIO MENSUAL DEL DÓLAR NORTEAMERICANO
(S/. por US\$)

Mes	Promedio del período						Fin del período					
	Bancario			Informal			Bancario			Informal		
	Compra	Venta	Promedio	Compra	Venta	Promedio	Compra	Venta	Promedio	Compra	Venta	Promedio
2012												
ene 12	2,692	2,693	2,693	2,692	2,694	2,693	2,688	2,691	2,690	2,690	2,692	2,691
feb 12	2,683	2,684	2,684	2,680	2,682	2,681	2,676	2,678	2,677	2,674	2,676	2,675
mar 12	2,670	2,672	2,671	2,670	2,672	2,671	2,666	2,668	2,667	2,670	2,672	2,671
abr 12	2,656	2,658	2,657	2,659	2,661	2,660	2,644	2,645	2,644	2,644	2,645	2,644
may 12	2,669	2,670	2,669	2,660	2,663	2,661	2,708	2,710	2,709	2,701	2,703	2,702
jun 12	2,670	2,671	2,671	2,670	2,672	2,671	2,670	2,671	2,671	2,661	2,663	2,662
jul 12	2,634	2,636	2,635	2,638	2,640	2,639	2,628	2,629	2,629	2,630	2,632	2,631
ago 12	2,615	2,617	2,616	2,617	2,619	2,618	2,609	2,610	2,610	2,610	2,612	2,611
set 12	2,602	2,603	2,603	2,598	2,600	2,599	2,597	2,598	2,598	2,595	2,597	2,596
oct 12	2,587	2,588	2,588	2,582	2,584	2,583	2,591	2,592	2,592	2,588	2,590	2,589
nov 12	2,598	2,599	2,599	2,599	2,601	2,600	2,578	2,579	2,579	2,585	2,586	2,586
dic 12	2,566	2,568	2,567	2,568	2,570	2,569	2,549	2,551	2,550	2,553	2,555	2,554
2013												
ene 13	2,551	2,552	2,552	2,548	2,550	2,549	2,578	2,578	2,578	2,563	2,565	2,564
feb 13	2,578	2,579	2,578	2,572	2,574	2,573	2,585	2,587	2,586	2,584	2,586	2,585
mar 13	2,593	2,595	2,594	2,593	2,595	2,594	2,589	2,589	2,589	2,589	2,591	2,590
abr 13	2,597	2,598	2,598	2,597	2,599	2,598	2,645	2,646	2,646	2,634	2,636	2,635
may 13	2,643	2,646	2,644	2,641	2,643	2,642	2,730	2,734	2,732	2,724	2,726	2,725
jun 13	2,747	2,748	2,748	2,750	2,752	2,751	2,780	2,783	2,782	2,793	2,795	2,794

Fuente: Banco Central de Reserva del Perú (BCR).

Elaboración: Ministerio de Agricultura y Riego - Oficina de Estudios Económicos y Estadísticos

Cuadro Nº 13

TASA DE INTERÉS ACTIVAS Y PASIVAS EN MONEDA NACIONAL PROMEDIO DE LA BANCA MÚLTIPLE
(En términos efectivos anuales)

Mes	Activas				Pasivas							Tasa Interés Legal 4/
	Préstamos 1/		TAMN 2/	Prefer. corp. a 90 días	Cta. Cte.	Ahorro	Plazos					
	Hasta 360 días	Más de 360 días					Hasta 30 días	De 31 a 179 días	De 180 a 359 días	Más de 360 días	TIPMN 3/	
2012												
ene 12	10,21	11,01	19,03	5,28	0,68	0,57	3,78	4,00	4,73	5,54	2,46	2,46
feb 12	10,25	11,01	18,76	5,30	0,69	0,57	3,71	3,96	4,71	5,52	2,50	2,50
mar 12	10,62	11,09	19,01	5,25	0,66	0,56	3,70	3,93	4,47	5,47	2,52	2,52
abr 12	10,81	11,08	19,21	5,27	0,57	0,57	3,69	3,90	4,40	5,49	2,44	2,44
may 12	10,77	11,10	19,34	5,19	0,55	0,57	3,66	3,87	4,35	5,50	2,46	2,46
jun 12	10,87	11,17	19,62	5,16	0,56	0,60	3,74	3,86	4,31	5,50	2,48	2,48
jul 12	10,77	11,20	19,47	5,17	0,54	0,67	3,82	3,88	4,30	5,49	2,48	2,48
ago 12	10,82	11,26	19,41	5,19	0,50	0,55	3,68	3,87	4,21	5,48	2,43	2,43
set 12	10,75	11,24	19,30	5,11	0,53	0,56	3,60	3,84	4,21	5,47	2,45	2,45
oct 12	10,81	11,28	19,33	5,06	0,51	0,63	3,61	3,83	4,18	5,51	2,45	2,45
nov 12	10,75	11,29	19,28	5,06	0,55	0,57	3,64	3,81	4,18	5,50	2,44	2,44
dic 12	10,75	11,35	19,09	5,03	0,52	0,55	3,61	3,79	4,18	5,51	2,37	2,37
2013												
ene 13	10,87	11,41	19,41	5,03	0,53	0,53	3,45	3,77	4,16	5,46	2,38	2,38
feb 13	10,61	11,48	19,27	4,88	0,62	0,52	3,16	3,67	4,13	5,40	2,37	2,37
mar 13	10,51	11,45	19,08	4,69	0,51	0,55	3,11	3,62	4,09	5,36	2,29	2,29
abr 13	10,59	11,27	19,09	4,45	0,54	0,59	3,10	3,54	4,03	5,31	2,31	2,31
may 13	10,55	11,27	18,95	4,36	0,53	0,52	3,22	3,45	3,95	5,27	2,30	2,30
jun 13	10,58	11,25	18,81	4,49	0,52	0,52	3,33	3,41	3,89	5,24	2,32	2,32

1/ Préstamo a Medianas Empresas

Fuente: Banco Central de Reserva del Perú (BCR).

Elaboración: Ministerio de Agricultura y Riego - Oficina de Estudios Económicos y Estadísticos

Cuadro Nº 14

TASA DE INTERÉS ACTIVAS Y PASIVAS EN MONEDA EXTRANJERA PROMEDIO DE LA BANCA MÚLTIPLE
(En términos efectivos anuales)

Mes	Activas				Pasivas							Tasa Interés Legal 4/
	Préstamos 1/		TAMEX 2/	Prefer. dscto. a 90 días	Cta. Cte.	Ahorro	Plazos					
	Hasta 360 días	Más de 360 días					Hasta 30 días	De 31 a 179 días	De 180 a 360 días	Más de 360 días	TIPMEX 3/	
2012												
ene 12	7,87	8,79	7,76	2,65	0,14	0,30	0,92	1,06	1,62	1,95	0,72	0,72
feb 12	7,71	8,76	7,82	2,81	0,15	0,30	1,03	1,13	1,63	1,97	0,75	0,75
mar 12	7,88	8,71	7,93	3,13	0,15	0,29	1,26	1,18	1,62	1,96	0,80	0,80
abr 12	8,02	8,67	7,97	3,25	0,16	0,29	1,40	1,18	1,61	1,96	0,81	0,81
may 12	8,17	8,63	7,98	3,53	0,16	0,29	2,06	1,14	1,60	1,98	0,93	0,93
jun 12	8,35	8,56	8,04	3,72	0,17	0,29	1,67	1,18	1,61	1,99	0,92	0,92
jul 12	8,44	8,56	8,05	3,19	0,17	0,30	1,06	1,24	1,61	2,02	0,81	0,81
ago 12	8,52	8,69	8,26	2,68	0,17	0,28	0,72	1,22	1,61	1,99	0,71	0,71
set 12	8,43	8,64	8,25	2,71	0,16	0,28	0,84	1,20	1,61	2,01	0,71	0,71
oct 12	8,36	8,57	8,11	2,78	0,17	0,29	0,96	1,09	1,62	2,03	0,72	0,72
nov 12	8,40	8,48	8,12	3,55	0,18	0,28	1,75	1,19	1,64	2,04	0,87	0,87
dic 12	8,40	8,43	8,15	3,99	0,18	0,28	1,76	1,29	1,65	2,04	0,89	0,89
2013												
ene 13	8,44	8,45	8,32	4,30	0,19	0,27	2,26	1,37	1,65	2,04	0,98	0,98
feb 13	8,77	8,23	8,49	5,11	0,18	0,26	2,92	1,34	1,66	2,06	1,15	1,15
mar 13	9,06	8,28	8,69	5,64	0,17	0,26	2,59	1,33	1,66	2,08	1,12	1,12
abr 13	9,05	8,26	8,72	3,78	0,16	0,26	1,39	1,43	1,69	2,08	0,92	0,92
may 13	9,03	8,32	8,69	2,89	0,16	0,26	0,69	1,46	1,69	2,07	0,73	0,73
jun 13	9,04	8,33	8,60	2,50	0,14	0,25	0,38	1,29	1,67	2,09	0,63	0,63

1/ Préstamo a Medianas Empresas

Fuente: Banco Central de Reserva del Perú (BCR).

Elaboración: Ministerio de Agricultura y Riego - Oficina de Estudios Económicos y Estadísticos



Indicadores **P**roductivos

Subsector **A**grícola

[volver](#)

Cuadro	Descripción	Pág.
Sub Sector Agrícola		
15	<i>Siembras de los Principales Cultivos, según zonas Geográficas y Regiones. Campañas agrícolas: ago-jun 93-94... 12-13</i>	25
16	<i>Siembras de los Principales Cultivos. Campañas agrícolas; ago-jun 93-94..12-13</i>	26
17	<i>Variación Porcentual de Siembras de los Principales Cultivos. Campañas agrícolas: ago-jun 93-94... 12-13</i>	28
18	<i>Resumen de siembras princip. cultivos, según destino. Campañas agrícolas: ago-jun 2011-2012 y 2012-2013</i>	30
19	<i>Siembras de los Principales Cultivos. Campañas agrícolas: ago-jun 2011-2012 y 2012-2013 (Ha)</i>	30
20	<i>Siembras de los Principales Cultivos, según Región. Campañas agrícolas ago-jun 2011-2012 y 2012-2013 (Ha)</i>	31
21	<i>Superficie sembrada de principales cultivos, según Región. Campañas agrícolas: ago-jun 2011-2012 y 2012-2013. (Ha)</i>	32
22	<i>Superficie sembrada de principales cultivos, según Región. Campañas agrícolas: ago-jun 2011-2012 y 2012-2013. (Ha)</i>	34
23	<i>Superficie sembrada principales cultivos por mes, según Región. Campañas agrícolas: 2011-2012 y 2012-2013 ago-jun (Ha)</i>	36
24	<i>Superficie Sembrada de Principales Cultivos, por mes. Campañas agrícolas: 2011-2012 y 2012-2013 ago-jun (Ha)</i>	38
25	<i>Superficie Cosechada de Principales Cultivos, según Región. Junio 12/13</i>	39
26	<i>Superficie Cosechada de Principales Cultivos, según Región. Junio 12/13</i>	41
27	<i>Superficie Cosechada de Principales Cultivos, por mes. Junio 12/13</i>	43
28	<i>Producción de Principales Cultivos, según Región. Junio 12/13</i>	44
29	<i>Producción de Principales Cultivos, según Región. Junio 12/13</i>	46
30	<i>Producción de Principales Cultivos, por mes Junio 12/13</i>	48
31	<i>Rendimiento Promedio de Principales Cultivos, según Región. Junio 12/13</i>	50
32	<i>Rendimiento Promedio de Principales Cultivos, según Región. Junio 12/13</i>	52

Cuadro Nº 15

SIEMBRAS DE LOS PRINCIPALES CULTIVOS, SEGÚN ZONAS GEOGRÁFICAS Y REGIONES

Campañas agrícolas: 1993-1994... 2012-2013^{p/}

Período: agosto-junio

(ha)

Zonas geográficas y regiones	1993-94	1994-95	1995-96	1996-97	1997-98	1998-99	1999-00	2000-01	2001-02	2002-03
TOTAL NACIONAL	1 447 403	1 476 642	1 573 142	1 669 556	1 809 740	1 832 409	1 920 179	1 899 257	1 884 118	1 863 820
NORTE	506 582	524 050	566 107	550 349	587 138	648 328	688 795	706 917	705 293	682 036
Tumbes	6 263	8 734	8 771	10 071	5 415	11 418	11 485	11 844	13 797	12 522
Piura	93 216	101 953	102 428	93 749	87 817	112 152	101 019	105 236	103 402	105 411
Lambayeque	74 204	66 474	75 016	54 232	63 293	82 499	80 438	94 060	94 998	94 213
La Libertad	112 338	109 294	122 562	123 254	136 322	149 602	159 199	167 589	173 115	168 631
Cajamarca	150 267	170 386	180 634	186 649	208 448	211 444	250 810	245 907	236 689	232 392
Amazonas	70 294	67 209	76 696	82 395	85 842	81 214	85 845	82 281	83 293	68 867
CENTRO	439 497	448 578	488 586	509 967	542 994	542 838	540 042	511 534	515 736	503 023
Ancash	92 102	80 810	89 703	84 507	84 892	96 830	95 443	100 642	93 734	94 497
Lima	62 127	67 109	72 020	76 892	75 955	69 176	70 040	73 265	68 437	63 868
Lima Metropolitana										
Callao										
Ica	68 993	65 776	65 823	59 518	70 086	61 373	60 424	56 342	54 192	53 244
Huánuco	54 443	59 726	82 363	92 976	89 954	93 550	96 443	87 979	102 746	98 985
Pasco	17 133	20 020	15 301	19 613	21 327	20 207	19 170	17 468	19 889	20 421
Junin	83 739	88 037	100 366	103 601	108 952	109 801	104 414	100 218	101 210	97 669
Huancavelica	60 960	67 100	63 010	72 860	91 828	91 901	94 109	75 620	75 528	74 339
SUR	359 782	365 156	365 011	413 768	448 655	423 875	451 717	434 962	423 832	432 898
Arequipa	44 661	44 970	47 008	50 239	55 826	54 802	53 691	54 787	54 764	53 812
Moquegua	2 739	2 351	2 464	3 156	2 604	2 229	2 377	2 515	2 273	2 083
Tacna	4 394	4 881	4 626	5 348	4 636	5 229	5 281	5 366	3 676	3 694
Ayacucho	63 658	55 084	50 603	66 815	82 704	72 716	80 103	75 543	58 206	68 678
Apurímac	55 820	79 611	92 209	93 095	90 319	94 135	93 663	79 947	71 425	72 566
Cusco	88 376	77 036	77 046	87 179	97 593	92 122	102 851	104 565	111 371	106 585
Puno	100 134	101 223	91 055	107 937	114 973	102 642	113 751	112 239	122 118	125 480
ORIENTE	141 542	138 858	153 438	195 472	230 954	217 368	239 625	245 843	239 258	245 863
San Martín	62 369	60 583	71 302	88 284	111 435	107 191	113 987	114 830	106 912	106 739
Loreto	52 391	50 787	57 781	64 545	77 486	69 474	82 932	91 893	101 948	97 804
Ucayali	17 421	14 527	16 985	33 406	31 372	30 569	32 548	29 293	20 172	32 361
Madre de Dios	9 361	12 961	7 370	9 237	10 661	10 135	10 158	9 827	10 226	8 959

Conclusión

Zonas geográficas y regiones	2003-04	2004-05	2005-06	2006-07	2007-08	2008-09	2009-10	2010-11 ^{p/}	2011-12 ^{p/}	2012-13 ^{p/}
TOTAL NACIONAL	1 771 544	1 904 872	1 951 698	1 972 600	2 018 610	2 050 201	2 029 785	2 002 726	2 086 651	2 084 518
NORTE	593 351	668 216	707 596	725 505	756 055	786 733	768 750	723 536	772 526	768 141
Tumbes	12 332	13 649	11 992	13 247	11 054	15 790	15 938	16 531	17 707	16 912
Piura	99 624	112 018	129 501	118 940	129 754	132 870	126 551	123 069	140 546	134 962
Lambayeque	44 009	86 855	89 494	90 137	100 055	107 923	96 518	82 318	95 674	90 139
La Libertad	162 625	162 519	169 666	177 568	178 625	193 945	197 888	188 190	195 287	195 176
Cajamarca	207 186	221 977	235 373	243 564	248 563	249 875	250 133	234 375	245 102	248 031
Amazonas	67 575	71 198	71 570	82 049	88 003	86 330	81 722	79 053	78 211	82 921
CENTRO	460 053	474 796	474 842	480 034	476 784	476 596	482 311	500 242	512 354	506 530
Ancash	78 545	88 952	85 416	89 553	86 969	81 454	90 739	86 527	84 509	86 878
Lima	61 915	53 870	52 703	56 562	56 701	59 787	57 416	55 814	53 476	49 350
Lima Metropolitana							2 065	1 883	1 895	2 046
Callao							258	173	23	0
Ica	51 561	49 244	56 367	52 404	51 299	48 676	42 196	48 520	54 643	48 889
Huánuco	95 827	101 671	100 313	101 847	98 937	99 050	100 780	105 694	111 525	112 420
Pasco	16 522	20 820	22 848	24 526	26 569	25 005	25 452	27 387	23 899	27 453
Junin	96 562	91 586	83 354	85 106	86 189	85 232	88 454	90 074	89 331	89 565
Huancavelica	59 122	68 654	73 842	70 036	70 120	77 393	74 951	84 169	93 053	89 929
SUR	438 600	450 747	471 511	489 164	501 735	502 669	497 769	506 748	515 149	523 547
Arequipa	53 641	50 920	53 318	54 314	55 561	55 876	56 697	58 039	58 051	55 350
Moquegua	2 133	2 366	2 382	2 411	2 244	2 392	2 399	2 354	2 258	2 186
Tacna	3 633	3 252	3 150	3 309	2 970	2 378	2 791	2 153	2 686	2 401
Ayacucho	62 196	67 664	73 179	81 027	83 032	81 721	84 660	86 924	97 371	102 371
Apurímac	69 546	70 525	74 583	78 712	78 455	81 103	80 185	83 978	79 854	80 880
Cusco	120 200	128 615	133 661	136 123	142 166	141 302	131 765	131 623	128 756	133 091
Puno	127 251	127 405	131 238	133 268	137 307	137 897	139 272	141 676	146 174	147 268
ORIENTE	279 539	311 113	297 748	277 897	284 037	284 204	280 956	272 201	286 621	286 300
San Martín	139 625	153 560	144 488	134 915	140 848	147 434	140 727	136 383	149 298	144 413
Loreto	95 785	100 931	96 119	97 030	98 355	93 019	95 835	96 598	97 625	102 996
Ucayali	32 847	44 855	44 832	36 120	34 760	34 003	34 288	31 131	31 399	28 989
Madre de Dios	11 283	11 768	12 310	9 832	10 075	9 749	10 106	8 089	8 300	9 902

^{p/} Preliminar

Fuente: Gerencias/Direcciones Regionales de Agricultura - Sub Gerencia/ Dirección de Estadística /Dirección de Información Agraria - Evaluación Agrícola, Mensual

Elaboración: Ministerio de Agricultura y Riego - Oficina de Estudios Económicos y Estadísticos

Cuadro Nº 16
SIEMBRAS DE LOS PRINCIPALES CULTIVOS
Campañas agrícolas: 1993-1994... 2012-2013^{p/}
Período: agosto-junio
(ha)

Cultivos	1993-94	1994-95	1995-96	1996-97	1997-98	1998-99	1999-00	2000-01	2001-02	2002-03
TOTAL NACIONAL	1 447 403	1 476 642	1 573 142	1 669 556	1 809 740	1 832 409	1 920 179	1 899 257	1 884 118	1 863 820
Achita o Kiwicha	791	946	1 660	2 582	1 755	1 225	1 762	2 393	1 362	2 152
Ajo	3 629	4 150	5 103	6 116	4 819	5 337	6 650	7 941	7 386	6 802
Algodón Rama	102 050	124 118	137 617	88 866	81 077	80 334	87 268	73 397	71 480	66 516
Arroz Cáscara	231 542	199 221	202 078	224 955	261 498	295 810	264 109	288 738	307 921	300 515
Camote	9 053	7 819	8 650	12 548	15 517	14 741	14 017	14 184	13 288	11 728
Cañihua o cañahua	5 460	5 425	4 472	5 972	6 018	6 505	6 271	6 405	7 126	6 999
Cebada Grano	117 255	118 157	128 264	134 206	149 492	143 166	155 286	156 779	155 010	152 618
Cebolla	7 202	7 496	9 223	13 668	12 530	13 669	14 971	16 139	17 031	17 017
Maíz Amarillo Duro	164 695	163 468	176 898	206 111	224 507	223 777	259 081	286 389	259 354	276 221
Maíz Amiláceo	209 093	222 461	240 901	243 960	254 605	261 072	280 373	268 050	250 566	246 394
Marigold	6 991	7 349	5 049	11 675	5 056	8 472	9 209	6 538	4 762	5 820
Mashua o Izaño	4 406	5 377	5 243	6 328	7 390	6 927	6 672	6 773	6 475	6 565
Menestras	154 833	163 100	188 413	201 221	222 264	217 866	236 477	226 494	225 008	217 716
Arveja Grano	40 697	44 434	45 898	49 238	53 125	52 651	64 903	61 142	60 929	62 300
Chocho o Tarhui	4 688	5 215	6 206	6 466	7 133	7 366	8 358	9 148	9 286	8 867
Frijol Castilla	3 406	5 381	7 229	10 354	21 158	14 522	11 200	11 448	13 502	14 196
Frijol de Palo	419	500	645	996	1 017	3 671	1 183	2 792	3 672	2 470
Frijol Grano Seco**	61 913	64 223	76 415	79 527	76 634	77 409	79 773	73 254	72 102	61 798
Frijol Loctao	658	293	190	335	110	499	173	126	47	30
Garbanzo	1 699	1 702	1 231	1 030	1 704	2 039	3 006	4 026	1 900	1 771
Haba Grano	32 984	33 766	41 057	43 327	51 114	48 568	55 391	53 287	51 807	54 364
Lenteja	2 392	3 413	4 033	2 767	4 780	3 909	5 380	6 235	5 729	5 842
Pallar	5 065	3 348	4 472	6 238	3 906	6 442	5 909	3 767	5 053	4 911
Zarandaja	912	825	1 037	944	1 585	791	1 202	1 270	983	1 168
Oca	13 724	13 950	15 024	16 920	22 072	20 253	22 368	21 680	21 163	19 360
Olluco	14 784	15 609	18 171	19 464	24 245	23 523	24 828	25 684	23 715	22 453
Papa	216 268	237 412	223 656	246 364	271 727	266 162	269 910	234 620	259 479	251 588
Quinua	22 974	21 539	19 740	27 917	31 216	29 300	28 982	28 327	28 156	28 931
Sorgo Grano	1 299	1 059	599	250	59	64	56	20	13	36
Soya	580	950	1 323	4 915	1 877	1 932	1 897	1 798	1 107	819
Tomate	5 914	5 046	6 030	7 869	6 895	6 730	7 139	6 821	4 812	4 447
Trigo	106 676	102 787	116 781	113 427	129 034	131 764	145 599	144 365	138 125	138 675
Yuca	48 184	49 203	58 247	74 221	76 088	73 780	77 255	75 723	80 781	80 448

Continúa

Conclusión

Cultivos	2003-04	2004-05	2005-06	2006-07	2007-08	2008-09	2009-10*	2010-11*	2011-12*	2012-13*
TOTAL NACIONAL	1 771 544	1 904 872	1 951 698	1 972 600	2 018 610	2 050 201	2 029 785	2 002 726	2 086 651	2 084 518
Achita o Kiwicha	1 993	942	1 173	1 500	1 945	1 470	1 085	2 036	1 718	1 643
Ajo	5 198	5 303	7 029	7 168	6 313	5 331	5 668	7 571	7 179	5 691
Algodón Rama	83 960	87 882	88 510	84 625	66 684	35 774	27 605	48 780	47 213	29 476
Arroz Cáscara	266 529	328 002	326 305	317 816	346 042	380 853	370 469	345 079	363 210	376 207
Camote	10 723	9 430	10 509	10 357	10 492	14 590	14 440	14 035	14 819	14 877
Cañihua o cañahua	6 491	6 568	7 268	5 949	6 604	7 058	6 768	7 006	6 728	6 419
Cebada Grano	145 817	152 097	152 069	150 629	151 154	156 577	154 596	153 935	155 950	156 605
Cebolla	15 712	14 924	16 471	17 386	17 049	16 576	20 208	18 744	17 694	19 004
Maíz Amarillo Duro	254 963	271 055	270 206	272 597	282 053	288 331	287 580	268 361	282 713	281 773
Maíz Amiláceo	229 533	234 773	236 232	244 579	246 751	250 759	244 549	246 525	253 493	260 197
Marigold	6 547	5 717	2 600	987	643	222	376	1 015	2 361	568
Mashua o Izaño	6 586	6 218	5 270	5 610	5 234	5 536	5 113	5 084	5 027	5 003
Menestras	208 530	224 364	255 584	253 276	271 724	278 651	269 964	264 448	289 944	283 359
Arveja Grano	58 248	62 823	70 126	75 055	76 069	79 721	80 108	78 564	85 481	85 642
Chocho o Tarhui	8 466	8 726	7 534	7 580	8 044	9 330	9 362	9 967	9 708	9 762
Frijol Castilla	13 743	14 160	21 859	13 591	21 738	18 576	17 988	13 238	22 931	14 781
Frijol de Palo	2 093	2 734	4 107	2 790	3 020	3 020	1 676	1 821	2 075	1 645
Frijol Grano Seco**	61 635	70 573	75 821	77 606	78 511	83 400	80 173	81 261	83 426	84 443
Frijol Loctao	181	24	61	13	595	595	70	119	79	15
Garbanzo	1 480	1 137	3 687	1 360	2 068	2 068	992	1 025	1 733	1 722
Haba Grano	53 450	56 981	59 691	64 956	68 629	68 230	68 158	68 132	71 709	73 099
Lenteja	4 340	3 605	3 742	3 911	3 946	3 946	4 200	2 675	3 781	4 088
Pallar	4 138	2 566	6 800	4 457	5 988	6 648	5 380	5 876	7 090	6 434
Zarandaja	758	1 035	2 158	1 958	3 118	3 118	1 858	1 771	1 932	1 730
Oca	19 461	19 646	17 430	16 953	16 007	16 852	16 183	14 960	14 694	14 612
Olluco	22 839	23 834	25 516	27 472	26 587	26 442	26 432	25 787	27 341	27 870
Papa	246 572	253 331	250 956	272 842	273 911	273 113	283 988	291 355	302 175	299 454
Quinua	28 727	28 738	30 374	31 281	33 113	34 053	36 179	38 033	42 045	46 943
Sorgo Grano	32	24	78	22	28	25	23	28	35	39
Soya	1 464	1 545	2 185	1 676	1 924	1 752	1 548	1 442	824	1 607
Tomate	4 781	4 598	4 939	4 975	5 224	5 418	5 456	4 653	5 026	5 358
Trigo	124 379	134 195	144 187	147 015	150 303	156 296	154 143	148 946	152 263	153 904
Yuca	80 707	91 688	96 807	97 888	98 825	94 523	97 413	94 906	94 200	93 912

*/ Preliminar

Fuente: Gerencias/Direcciones Regionales de Agricultura -Sub Gerencia/ Dirección de Estadística /Dirección de Información Agraria - Evaluación Agrícola Mensual

Elaboración: Ministerio de Agricultura y Riego - Oficina de Estudios Económicos y Estadísticos

Cuadro Nº 17
VARIACIÓN PORCENTUAL DE SIEMBRAS DE LOS PRINCIPALES CULTIVOS
Campañas agrícolas: 1993-1994... 2012-2013^{b/}
Período: agosto-junio

Cultivos	94-95/93-94	95-96/94-95	96-97/95-96	97-98/96-97	98-99/97-98	99-00/98-99	00-01/99-00	01-02/00-01	02-03/01-02	03-04/02-03
TOTAL NACIONAL	2,02	6,54	6,13	8,40	1,25	4,79	-1,09	-0,80	-1,08	-4,95
Achita o Kiwicha	19,60	75,48	55,54	-32,05	-30,18	43,84	35,81	-43,10	58,06	-7,40
Ajo	14,36	22,96	19,85	-21,21	10,75	24,60	19,42	-7,00	-7,90	-23,59
Algodón Rama	21,62	10,88	-35,43	-8,77	-0,92	8,63	-15,89	-2,61	-6,95	26,23
Arroz Cáscara	-13,96	1,43	11,32	16,24	13,12	-10,72	9,33	6,64	-2,41	-11,31
Camote	-13,63	10,63	45,06	23,66	-5,00	-4,91	1,19	-6,32	-11,74	-8,57
Cañihua o cañahua	-0,64	-17,57	33,54	0,77	8,09	-3,60	2,14	11,26	--	-7,26
Cebada Grano	0,77	8,55	4,63	11,39	-4,23	8,47	0,96	-1,13	-1,54	-4,46
Cebolla	4,08	23,04	48,19	-8,33	9,09	9,52	7,80	5,53	-0,08	-7,67
Maíz Amarillo Duro	-0,75	8,22	16,51	8,93	-0,32	15,78	10,54	-9,44	6,50	-7,70
Maíz Amiláceo	6,39	8,29	1,27	4,36	2,54	7,39	-4,40	-6,52	-1,66	-6,84
Marigold	5,12	-31,30	131,23	-56,69	67,56	8,70	-29,00	-27,17	22,22	12,50
Mashua o Izaño	22,04	-2,49	20,70	16,78	-6,27	-3,69	1,52	-4,41	1,39	0,33
Menestras	5,34	15,52	6,80	10,46	-1,98	8,54	-4,22	-0,66	-3,24	-4,22
Arveja Grano	9,18	3,29	7,28	7,89	-0,89	23,27	-5,79	-0,35	2,25	-6,50
Chocho o Tarhui	11,24	19,00	4,19	10,32	3,27	13,46	9,46	1,51	-4,51	-4,53
Frijol Castilla	57,99	34,34	43,22	104,36	-31,36	-22,88	2,21	17,94	5,14	-3,19
Frijol de Palo	19,33	29,00	54,34	2,11	261,17	-67,77	135,98	31,50	-32,73	-15,25
Frijol Grano Seco **	3,73	18,98	4,07	-3,64	1,01	3,05	-8,17	-1,57	-14,29	-0,26
Frijol Loctao	-55,47	-35,15	76,32	-67,31	355,25	-65,40	-27,10	-63,02	-35,48	501,67
Garbanzo	0,18	-27,67	-16,31	65,45	19,60	47,48	33,91	-52,81	-6,76	-16,47
Haba Grano	2,37	21,59	5,53	17,97	-4,98	14,05	-3,80	-2,78	4,94	-1,68
Lenteja	42,68	18,17	-31,39	72,75	-18,22	37,63	15,89	-8,12	1,98	-25,72
Pallar	-33,90	33,57	39,49	-37,39	64,94	-8,27	-36,25	34,14	-2,82	-15,73
Zarandaja	-9,54	25,70	-8,97	67,90	-50,13	52,06	5,63	-22,58	18,77	-35,07
Oca	1,65	7,70	12,62	30,45	-8,24	10,44	-3,07	-2,38	-8,52	0,52
Olluco	5,58	16,41	7,12	24,56	-2,98	5,55	3,45	-7,67	-5,32	1,72
Papa	9,78	-5,79	10,15	10,30	-2,05	1,41	-13,07	10,60	-3,04	-1,99
Quinua	-6,25	-8,35	41,42	11,81	-6,14	-1,09	-2,26	-0,60	2,75	-0,71
Sorgo Grano	-18,48	-43,44	-58,26	-76,40	8,47	-12,50	-64,29	-35,00	--	-11,11
Soya	63,79	39,26	271,50	-61,81	2,96	-1,83	-5,22	-38,44	-25,98	78,65
Tomate	-14,68	19,50	30,50	-12,39	-2,39	6,08	-4,46	-29,45	-7,59	7,52
Trigo	-3,65	13,61	-2,87	13,76	2,12	10,50	-0,85	-4,32	0,40	-10,31
Yuca	2,11	18,38	27,42	2,52	-3,03	4,71	-1,98	6,68	-0,41	0,32

Continúa

Conclusión

Cultivos	04-05/03-04	05-06/04-05	06-07/05-06	07-08/06-07	08-09/07-08	09-10/08-09	10-11 ^p /09-10	11-12 ^p /10-11 ^p	12-13 ^p /11-10
TOTAL NACIONAL	7,53	2,46	1,07	2,33	1,56	-1,00	-1,33	4,19	-0,10
Achita o Kiwicha	-52,71	24,52	27,80	29,67	-24,42	-26,21	87,73	-15,61	-4,39
Ajo	2,02	32,54	1,98	-11,93	-15,55	6,32	33,57	-5,18	-20,74
Algodón Rama	4,67	0,71	-4,39	-21,20	-46,35	-22,83	76,70	-3,21	-37,57
Arroz Cáscara	23,06	-0,52	-2,60	8,88	10,06	-2,73	-6,85	5,25	3,58
Camote	-12,06	11,44	-1,44	1,30	39,07	-1,03	-2,81	5,59	0,39
Cañihua o cañahua	1,19	10,66	-18,15	11,01	6,87	-4,11	3,52	-3,97	-4,59
Cebada Grano	4,31	-0,02	-0,95	0,35	3,59	-1,27	-0,43	1,31	0,42
Cebolla	-5,02	10,37	5,55	-1,94	-2,77	21,91	-7,24	-5,60	7,40
Maíz Amarillo Duro	6,31	-0,31	0,88	3,47	2,23	-0,26	-6,68	5,35	-0,33
Maíz Amiláceo	2,28	0,62	3,53	0,89	1,62	-2,48	0,81	2,83	2,64
Marigold	-12,68	-54,52	-62,06	-34,82	-65,51	69,52	169,95	132,61	-75,94
Mashua o Izaño	-5,59	-15,24	6,44	-6,69	5,76	-7,64	-0,57	-1,13	-0,48
Menestras	7,59	13,92	-0,90	7,28	2,55	-3,12	-2,04	9,64	-2,27
Arveja Grano	7,85	11,62	7,03	1,35	4,80	0,49	-1,93	8,80	0,19
Chocho o Tarhui	3,07	-13,66	0,62	6,12	15,98	0,35	6,46	-2,60	0,55
Frijol Castilla	3,03	54,37	-37,83	59,95	-14,55	-3,17	-26,40	73,22	-35,54
Frijol de Palo	30,61	50,20	-32,07	8,24	0,00	-44,51	8,65	13,98	-20,72
Frijol Grano Seco **	14,50	7,44	2,35	1,17	6,23	-3,87	1,36	2,66	1,22
Frijol Loctao	-86,70	152,08	-78,51	4476,92	0,00	-88,32	71,22	-33,61	-81,01
Garbanzo	-23,19	224,38	-63,12	52,08	0,00	-52,05	3,41	69,02	-0,66
Haba Grano	6,61	4,76	8,82	5,65	-0,58	-0,11	-0,04	5,25	1,94
Lenteja	-16,92	3,79	4,52	0,89	0,00	6,44	-36,32	41,35	8,12
Pallar	-37,99	165,00	-34,47	34,36	11,03	-19,08	9,22	20,66	-9,25
Zarandaja	36,48	108,60	-9,27	59,22	0,00	-40,40	-4,71	9,14	-10,47
Oca	0,95	-11,28	-2,74	-5,58	5,28	-3,97	-7,55	-1,78	-0,56
Olluco	4,35	7,06	7,66	-3,22	-0,55	-0,04	-2,44	6,03	1,93
Papa	2,74	-0,94	8,72	0,39	-0,29	3,98	2,59	3,71	-0,90
Quinua	0,04	5,69	2,99	5,85	2,84	6,24	5,12	10,55	11,65
Sorgo Grano	-25,00	225,00	-71,79	27,27	-10,71	-8,00	19,57	27,27	11,43
Soya	5,52	41,49	-23,33	14,85	-8,96	-11,62	-6,89	-42,86	95,07
Tomate	-3,82	7,41	0,72	5,01	3,71	0,69	-14,72	8,03	6,60
Trigo	7,89	7,45	1,96	2,24	3,99	-1,38	-3,37	2,23	1,08
Yuca	13,61	5,58	1,12	0,96	-4,35	3,06	-2,57	-0,74	-0,31

^{p/} Preliminar

Fuente: Gerencias/Direcciones Regionales de Agricultura -Sub Gerencia/ Dirección de Estadística /Dirección de Información Agraria - Evaluación Agrícola Mensual

Elaboración : Ministerio de Agricultura y Riego - Oficina de Estudios Económicos y Estadísticos

Cuadro Nº 18

RESÚMEN DE SIEMBRAS DE LOS PRINCIPALES CULTIVOS, SEGÚN DESTINO
Campañas agrícolas: 2011-2012 y 2012-2013

Destino	Ejecución agosto-junio (ha)		Variación		Ejecución junio (ha)		Variación	
	2011-12 ^{p/}	2012-13 ^{p/}	(%)	(ha)	2011-12 ^{p/}	2012-13 ^{p/}	(%)	(ha)
TOTAL NACIONAL	2 086 651	2 084 518	-0,10	-2 133	91 030	83 934	-7,80	-7 097
Consumo humano	1 753 505	1 771 055	1,00	17 550	67 294	61 009	-9,34	-6 285
Consumo industrial	333 146	313 463	-5,91	-19 682	23 736	22 924	-3,42	-812

p/ Preliminar

Fuente: Gerencias/Direcciones Regionales de Agricultura -Sub Gerencia/ Dirección de Estadística /Dirección de Información Agraria - Evaluación Agrícola ,Mensual

Elaboración : Ministerio de Agricultura y Riego - Oficina de Estudios Económicos y Estadísticos

Cuadro Nº 19

SIEMBRAS DE LOS PRINCIPALES CULTIVOS
Campañas agrícolas: 2011-2012 y 2012-2013
(ha)

Cultivos	Ejecutado campaña							
	agosto-junio		Variación		junio		Variación	
	2011-2012 ^{p/}	2012-2013 ^{p/}	(%)	(ha)	2011-2012 ^{p/}	2012-2013 ^{p/}	(%)	(ha)
TOTAL NACIONAL	2 086 651	2 084 518	-0,10	-2 133	91 030	83 934	-7,80	-7 097
Achita o Kiwicha	1 718	1 643	-4,39	-75	1	--	-100,00	-1
Ajo	7 179	5 691	-20,74	-1 489	2 023	841	-58,43	-1 182
Algodón Rama	47 213	29 476	-37,57	-17 737	1 308	1 293	-1,16	-15
Arroz Cáscara	363 210	376 207	3,58	12 997	16 525	17 486	5,81	961
Camote	14 819	14 877	0,39	58	1 422	935	-34,23	-487
Cañihua o Cañahua	6 728	6 419	-4,59	-309	--	--	--	--
Cebada Grano	155 950	156 605	0,42	655	120	107	-10,83	-13
Cebolla	17 694	19 004	7,40	1 310	1 878	1 560	-16,94	-318
Maíz Amarillo Duro	282 713	281 773	-0,33	-940	21 416	21 296	-0,56	-120
Maíz Amiláceo	253 493	260 197	2,64	6 704	2 639	1 620	-38,62	-1 019
Marigold	2 361	568	-75,94	-1 793	971	235	-76	-736
Mashua o Izaño	5 027	5 003	-0,48	-24	4	5	25	1
Menestras	289 944	283 359	-2,27	-6 585	11 510	8 453	-26,56	-3 057
Arveja Grano	85 481	85 642	0,19	162	1 538	1 218	-20,84	-321
Chocho o Tarhui	9 708	9 762	0,55	54	4	12	243	9
Frijol Castilla	22 931	14 781	-35,54	-8 150	2 690	2 419	-10,08	-271
Frijol de Palo	2 075	1 645	-20,72	-430	111	128	15,32	17
Frijol Grano Seco ^{1/}	83 426	84 443	1,22	1 016	5 486	3 818	-30,40	-1 668
Frijol Loctao	79	15	-81	-64	73	12	-84	-61
Garbanzo	1 733	1 722	-0,66	-12	211	74	-65	-137
Haba Grano	71 709	73 099	1,94	1 390	470	474	0,74	4
Lenteja	3 781	4 088	8,12	307	--	--	--	--
Pallar	7 090	6 434	-9,25	-656	364	199	-45,42	-165
Zarandaja	1 932	1 730	-10,47	-202	563	100	-82,25	-463
Oca	14 694	14 612	-0,56	-82	86	73	-15,70	-14
Olluco	27 341	27 870	1,93	529	603	497	-17,66	-107
Papa	302 175	299 454	-0,90	-2 721	19 950	20 079	0,64	128
Quinua	42 045	46 943	11,65	4 898	30	235	683,33	205
Sorgo Grano	35	39	11,43	4	8	8	--	--
Soya	824	1 607	95,07	783	34	93	175,96	59
Tomate	5 026	5 358	6,60	332	532	462	-13,08	-70
Trigo	152 263	153 904	1,08	1 641	1 964	1 163	-40,78	-801
Yuca	94 200	93 912	-0,31	-288	8 006	7 495	-6,39	-512

p/ Preliminar

-- magnitud cero

1/ Incluye frijol bayo, caballero, canario, cocacho, panamito, larán.

Fuente: Gerencias/Direcciones Regionales de Agricultura -Sub Gerencia/ Dirección de Estadística /Dirección de Información Agraria - Evaluación Agrícola ,Mensual

Elaboración : Ministerio de Agricultura y Riego - Oficina de Estudios Económicos y Estadísticos

Cuadro N° 20
SIEMBRAS DE LOS PRINCIPALES CULTIVOS, SEGÚN REGIÓN
Campañas agrícolas: 2011-2012 y 2012-2013
(ha)

Región	Ejecutado campaña							
	agosto-junio		Variación		junio		Variación	
	2011-2012 ^{p/}	2012-2013 ^{p/}	(%)	(ha)	2011-2012 ^{p/}	2012-2013 ^{p/}	(%)	(ha)
TOTAL NACIONAL	2 086 651	2 084 518	-0,10	-2 133	91 030	83 934	-7,80	-7 097
Amazonas	78 211	82 921	6,02	4 710	3 820	3 072	-19,58	-748
Ancash	84 509	86 878	2,80	2 369	2 869	2 161	-24,68	-708
Apurímac	79 854	80 880	1,29	1 026	472	1 893	301,27	1 421
Abancay	31 967	30 262	-5,33	-1 705	311	1 580	408	1 269
Andahuaylas	47 887	50 618	5,70	2 731	161	313	94,71	152
Arequipa	58 051	55 350	-4,65	-2 701	7 020	5 205	-25,85	-1 815
Ayacucho	97 371	102 371	5,13	5 000	522	556	6,51	34
Cajamarca	245 102	248 031	1,20	2 929	7 450	7 019	-5,79	-432
Cajamarca	100 029	101 790	1,76	1 761	3 655	3 460	-5,34	-195
Chota	104 732	108 306	3,41	3 574	2 301	2 244	-2,48	-57
Jaén	40 341	37 935	-5,96	-2 406	1 494	1 315	-12,01	-180
Cusco	128 756	133 091	3,37	4 336	290	415	43,10	125
Huancavelica	93 053	89 929	-3,36	-3 124	502	961	91,43	459
Huánuco	111 525	112 420	0,80	895	6 804	7 689	13,01	885
Ica	54 643	48 889	-10,53	-5 754	3 718	2 879	-22,56	-839
Junín	89 331	89 565	0,26	234	2 342	2 253	-3,80	-89
La Libertad	195 287	195 176	-0,06	-111	12 498	10 701	-14,38	-1 798
Lambayeque	95 674	90 139	-5,79	-5 535	4 435	2 782	-37,27	-1 653
Lima	53 476	49 350	-7,72	-4 126	4 982	4 183	-16,04	-799
Lima Metropolitana	1 895	2 046	7,99	151	220	249	13,18	29
Callao	23	--	-100,00	-23	--	--	--	--
Loreto	97 625	102 996	5,50	5 371	16 506	16 984	2,90	478
Madre de Dios	8 300	9 902	19,31	1 602	55	66	20,18	11
Moquegua	2 258	2 186	-3,19	-72	34	49	44,12	15
Pasco	23 899	27 453	14,87	3 554	510	614	20,39	104
Piura	140 546	134 962	-3,97	-5 584	1 700	865	-49,12	-835
Puno	146 174	147 268	0,75	1 094	1 056	--	-100	-1 056
San Martín	149 298	144 413	-3,27	-4 884	9 606	10 317	7,39	710
Tacna	2 686	2 401	-10,61	-285	184	80	-56,52	-104
Tumbes	17 707	16 912	-4,49	-795	347	49	-85,77	-298
Ucayali	31 399	28 989	-7,67	-2 409	3 089	2 893	-6,33	-196

p/ Preliminar

-- magnitud cero

Fuente: Gerencias/Direcciones Regionales de Agricultura -Sub Gerencia/ Dirección de Estadística /Dirección de Información Agraria - Evaluación Agrícola, Mensual

Elaboración : Ministerio de Agricultura y Riego - Oficina de Estudios Económicos y Estadísticos

Cuadro Nº 21
SUPERFICIE SEMBRADA DE LOS PRINCIPALES CULTIVOS, SEGÚN REGIÓN
Campañas agrícolas: 2011-2012 y 2012-2013p/ agosto-junio
(ha)

Región	Campaña	Ago-jun	Arroz cáscara	Maíz amiláceo	Frijol gr. seco ^{1/}	Frijol castlla	Pallar	Zaran- daja	Frijol de palo
TOTAL NACIONAL	11-12	1 527 333	363 210	253 493	83 426	22 931	7 090	1 932	2 075
	12-13	1 518 081	376 207	260 197	84 443	14 781	6 434	1 730	1 645
Tumbes	11-12	17 582	15 546	--	4	383	--	--	--
	12-13	16 763	14 963	--	4	258	--	--	--
Piura	11-12	129 361	53 572	18 053	4 540	14 872	--	--	96
	12-13	124 471	61 617	19 287	5 489	6 471	130	--	60
Lambayeque	11-12	88 728	47 116	4 304	1 987	1 467	820	1 364	946
	12-13	83 936	52 616	4 139	838	1 561	942	1 006	804
La Libertad	11-12	141 356	31 793	15 086	2 985	593	50	189	56
	12-13	140 812	33 281	14 971	2 726	431	21	132	27
Cajamarca	11-12	178 835	26 851	51 628	21 105	--	--	379	175
	12-13	182 787	24 466	53 490	23 199	58	--	592	79
Cajamarca	11-12	66 112	1 988	15 385	5 380	--	--	10	--
	12-13	68 610	1 449	15 957	5 919	58	--	14	--
Chota	11-12	78 182	3 190	33 375	12 313	--	--	369	175
	12-13	81 775	2 999	34 800	13 838	--	--	578	79
Jaén	11-12	34 541	21 673	2 868	3 412	--	--	--	--
	12-13	32 402	20 018	2 733	3 442	--	--	--	--
Amazonas	11-12	67 959	35 140	8 148	9 006	--	--	--	228
	12-13	72 461	39 427	7 833	9 142	--	--	--	273
Ancash	11-12	63 894	3 626	14 466	1 502	--	739	--	--
	12-13	65 231	4 840	15 557	1 362	95	273	--	--
Lima	11-12	40 073	--	2 242	1 256	1 249	502	--	--
	12-13	35 942	--	2 502	1 471	1 085	560	--	--
Lima Metropolitana	11-12	695	--	86	182	--	--	--	--
	12-13	726	--	70	207	--	1	--	--
Callao	11-12	--	--	--	--	--	--	--	--
	12-13	--	--	--	--	--	--	--	--
Ica	11-12	50 340	--	2 192	246	70	4 946	--	--
	12-13	44 138	--	1 986	388	85	4 483	--	--
Huánuco	11-12	87 425	7 667	17 408	6 425	--	--	--	--
	12-13	87 859	7 117	17 167	6 791	--	--	--	--
Pasco	11-12	17 158	1 968	2 092	614	--	--	--	--
	12-13	19 696	2 862	2 525	834	--	--	--	--
Junín	11-12	53 822	2 092	14 317	4 071	--	--	--	--
	12-13	53 717	1 779	14 643	4 142	--	--	--	--
Huancavelica	11-12	54 483	--	18 088	5 010	--	7	--	--
	12-13	51 083	--	19 016	5 166	--	--	--	--
Arequipa	11-12	41 094	20 014	3 692	4 753	--	--	--	--
	12-13	39 669	19 807	3 613	5 296	--	--	--	--
Moquegua	11-12	1 690	--	828	81	--	--	--	--
	12-13	1 540	--	683	91	--	--	--	--
Tacna	11-12	1 319	--	742	--	--	--	--	--
	12-13	1 024	--	542	--	--	--	--	--
Ayacucho	11-12	56 951	454	21 569	2 082	--	23	--	10
	12-13	58 710	300	22 617	2 165	--	24	--	--
Apurímac	11-12	60 269	--	26 373	5 451	--	3	--	--
	12-13	60 839	--	28 292	4 163	--	--	--	--
Abancay	11-12	23 763	--	11 033	2 638	--	3	--	--
	12-13	22 403	--	11 151	1 175	--	--	--	--
Andahuaylas	11-12	36 506	--	15 340	2 813	--	--	--	--
	12-13	38 436	--	17 141	2 988	--	--	--	--
Cusco	11-12	78 488	1 369	28 499	1 520	--	--	--	231
	12-13	80 930	1 172	27 882	1 876	--	--	--	100
Puno	11-12	62 101	509	3 682	271	--	--	--	--
	12-13	62 067	402	3 384	362	--	--	--	--
San Martín	11-12	141 342	76 757	--	5 110	907	--	--	--
	12-13	137 443	73 437	--	4 254	921	--	--	--
Loreto	11-12	61 155	26 940	--	3 686	2 720	--	--	--
	12-13	66 700	26 424	--	3 191	3 176	--	--	66
Ucayali	11-12	23 536	8 976	--	1 316	670	--	--	333
	12-13	20 417	8 482	--	927	640	--	--	236
Madre de Dios	11-12	7 680	2 821	--	225	--	--	--	--
	12-13	9 120	3 217	--	358	--	--	--	--

Continúa

Conclusión

Región	Campaña	Gar-banzo	Frijol loctao	Lenteja	Papa	Trigo	Algodón rama	Maíz a. duro	Soya	Sorgo grano	Marigold
TOTAL NACIONAL	11-12	1 733	79	3 781	302 175	152 263	47 213	282 713	824	35	2 361
	12-13	1 722	15	4 088	299 454	153 904	29 476	281 773	1 607	39	568
Tumbes	11-12	--	--	--	--	--	--	1 633	17	--	--
	12-13	--	3	--	--	--	--	1 506	30	--	--
Piura	11-12	--	--	--	1 994	11 512	6 603	17 667	97	--	355
	12-13	--	--	--	2 427	12 075	1 318	14 840	549	--	208
Lambayeque	11-12	442	6	--	865	1 521	6 336	21 512	--	--	42
	12-13	484	--	--	828	1 713	1 426	17 579	--	--	--
La Libertad	11-12	55	73	2 083	22 760	32 149	1 360	31 224	--	--	901
	12-13	417	12	2 098	22 763	32 582	903	30 366	--	4	78
Cajamarca	11-12	--	--	1 492	24 897	31 635	--	20 501	173	--	--
	12-13	--	--	1 783	26 522	31 603	--	20 819	177	--	--
Cajamarca	11-12	--	--	1 456	9 912	26 369	--	5 612	--	--	--
	12-13	--	--	1 749	10 891	26 424	--	6 149	--	--	--
Chota	11-12	--	--	36	14 623	4 329	--	9 772	--	--	--
	12-13	--	--	34	15 325	4 257	--	9 865	--	--	--
Jaén	11-12	--	--	--	362	937	--	5 117	173	--	--
	12-13	--	--	--	306	922	--	4 805	177	--	--
Amazonas	11-12	--	--	--	4 268	623	--	10 250	297	--	--
	12-13	--	--	--	4 290	618	--	10 552	328	--	--
Ancash	11-12	--	--	90	10 397	18 260	417	13 807	--	--	590
	12-13	--	--	121	10 391	19 161	395	12 836	--	--	200
Lima	11-12	--	--	--	6 284	270	1 564	26 284	--	--	422
	12-13	--	--	--	4 402	273	1 096	24 471	--	--	82
Lima Metropolitana	11-12	--	--	--	146	--	3	278	--	--	--
	12-13	--	--	--	116	--	3	329	--	--	--
Callao	11-12	--	--	--	--	--	--	--	--	--	--
	12-13	--	--	--	--	--	--	--	--	--	--
Ica	11-12	1 220	--	--	2 686	33	27 567	11 380	--	--	--
	12-13	805	--	--	2 319	38	21 570	12 464	--	--	--
Huánuco	11-12	--	--	--	33 005	12 094	72	10 755	--	--	--
	12-13	--	--	--	34 340	11 889	78	10 478	--	--	--
Pasco	11-12	--	--	--	8 606	411	--	3 467	--	--	--
	12-13	--	--	--	8 981	314	--	4 180	--	--	--
Junín	11-12	--	--	--	21 699	6 729	--	4 858	56	--	--
	12-13	--	--	--	21 232	6 805	--	5 020	96	--	--
Huancavelica	11-12	--	--	41	26 741	4 287	--	309	--	--	--
	12-13	--	--	9	21 990	4 641	--	261	--	--	--
Arequipa	11-12	--	--	--	8 092	3 043	490	924	--	35	51
	12-13	--	--	--	7 564	2 458	135	761	--	35	--
Moquegua	11-12	--	--	--	635	87	--	59	--	--	--
	12-13	--	--	--	619	106	--	41	--	--	--
Tacna	11-12	--	--	--	495	55	--	27	--	--	--
	12-13	--	--	--	456	11	--	15	--	--	--
Ayacucho	11-12	14	--	16	21 099	10 565	--	1 118	1	--	--
	12-13	15	--	25	21 413	11 066	--	1 084	1	--	--
Apurímac	11-12	2	--	59	19 608	6 227	--	2 546	--	--	--
	12-13	--	--	52	19 716	5 327	--	3 290	--	--	--
Abancay	11-12	2	--	--	6 056	2 282	--	1 749	--	--	--
	12-13	--	--	--	5 839	1 639	--	2 599	--	--	--
Andahuaylas	11-12	--	--	59	13 552	3 945	--	797	--	--	--
	12-13	--	--	52	13 877	3 688	--	691	--	--	--
Cusco	11-12	--	--	--	34 255	11 191	--	1 397	26	--	--
	12-13	--	--	--	35 068	11 646	--	3 050	136	--	--
Puno	11-12	--	--	--	53 642	1 572	--	2 390	35	--	--
	12-13	--	--	--	54 018	1 579	--	2 287	35	--	--
San Martín	11-12	--	--	--	--	--	2 050	56 449	69	--	--
	12-13	--	--	--	--	--	1 551	57 103	177	--	--
Loreto	11-12	--	--	--	--	--	--	27 779	30	--	--
	12-13	--	--	--	--	--	--	33 809	34	--	--
Ucayali	11-12	--	--	--	--	--	752	11 466	23	--	--
	12-13	--	--	--	--	--	1 001	9 087	44	--	--
Madre de Dios	11-12	--	--	--	--	--	--	4 634	--	--	--
	12-13	--	--	--	--	--	--	5 546	--	--	--

p/ Preliminar

-- magnitud cero

1/ Incluye frijol bayo, caballero, canario, cocacho, panamito, larán.

Fuente: Gerencias/Direcciones Regionales de Agricultura -Sub Gerencia/ Dirección de Estadística /Dirección de Información Agraria - Evaluación Agrícola, Mensual

Elaboración : Ministerio de Agricultura y Riego - Oficina de Estudios Económicos y Estadísticos

Cuadro Nº 22
SUPERFICIE SEMBRADA DE LOS PRINCIPALES CULTIVOS, SEGÚN REGIÓN
Campañas agrícolas: 2011-2012 y 2012-2013p/ agosto-junio
(ha)

Región	Campaña	Ago-jun	Cebada grano	Quinua	Cañihua	Kiwicha	Haba grano	Arveja grano	Chocho tarwi
TOTAL NACIONAL	11-12	559 317	155 950	42 045	6 728	1 718	71 709	85 481	9 708
	12-13	566 436	156 605	46 943	6 419	1 643	73 099	85 642	9 762
Tumbes	11-12	125	--	--	--	--	--	--	--
	12-13	149	--	--	--	--	--	--	--
Piura	11-12	11 185	336	--	--	--	546	7 227	--
	12-13	10 491	368	--	--	--	673	6 336	--
Lambayeque	11-12	6 946	109	--	--	--	803	1 908	--
	12-13	6 203	161	--	--	--	568	1 296	--
La Libertad	11-12	53 931	30 107	400	--	93	5 208	8 704	3 228
	12-13	54 363	29 608	652	--	96	5 169	9 368	3 423
Cajamarca	11-12	66 267	12 468	203	--	--	5 229	29 736	306
	12-13	65 244	12 487	231	--	--	5 816	29 626	169
Cajamarca	11-12	33 917	10 665	203	--	--	2 790	15 891	306
	12-13	33 180	10 709	231	--	--	2 940	15 845	169
Chota	11-12	26 550	1 670	--	--	--	2 341	12 471	--
	12-13	26 531	1 643	--	--	--	2 778	12 532	--
Jaén	11-12	5 800	133	--	--	--	98	1 374	--
	12-13	5 533	135	--	--	--	98	1 249	--
Amazonas	11-12	10 252	213	4	--	--	378	996	104
	12-13	10 459	207	21	--	--	532	1 104	118
Ancash	11-12	20 615	10 703	177	--	186	1 977	2 859	480
	12-13	21 647	10 948	297	--	202	2 282	2 729	717
Lima	11-12	13 403	272	--	--	--	981	903	--
	12-13	13 408	291	67	--	--	1 083	817	--
Lima Metropolitana	11-12	1 200	--	--	--	--	15	63	--
	12-13	1 320	5	--	--	--	13	83	--
Callao	11-12	23	--	--	--	--	--	--	--
	12-13	--	--	--	--	--	--	--	--
Ica	11-12	4 303	73	11	--	--	86	99	--
	12-13	4 752	86	16	--	3	83	91	--
Huánuco	11-12	24 101	7 605	350	--	--	4 211	3 821	519
	12-13	24 562	7 541	418	--	--	4 469	4 121	509
Pasco	11-12	6 741	268	--	--	--	1 030	873	--
	12-13	7 757	168	--	--	--	1 351	914	--
Junín	11-12	35 509	12 985	1 432	--	--	4 256	5 557	53
	12-13	35 848	12 760	2 140	--	--	4 202	5 610	68
Huancavelica	11-12	38 570	17 668	540	--	28	8 439	8 535	551
	12-13	38 846	17 647	799	--	46	7 821	8 868	502
Arequipa	11-12	16 957	682	653	8	164	1 608	1 069	--
	12-13	15 681	633	813	13	113	1 367	864	--
Moquegua	11-12	568	135	18	--	--	287	9	--
	12-13	646	181	31	--	--	245	20	--
Tacna	11-12	1 367	2	98	--	--	150	38	--
	12-13	1 377	2	90	--	--	108	36	--
Ayacucho	11-12	40 420	14 269	4 328	--	115	8 381	6 010	485
	12-13	43 661	15 148	5 749	--	156	8 694	6 691	468
Apurímac	11-12	19 585	5 594	1 344	--	467	5 057	2 117	563
	12-13	20 041	5 372	1 781	--	324	5 393	1 995	498
Abancay	11-12	8 204	2 204	375	--	29	2 693	1 053	208
	12-13	7 859	2 017	720	--	28	2 674	921	224
Andahuaylas	11-12	11 381	3 390	969	--	438	2 364	1 064	355
	12-13	12 182	3 355	1 061	--	296	2 719	1 074	274
Cusco	11-12	50 268	15 916	2 224	875	665	12 912	3 885	1 914
	12-13	52 161	16 343	2 581	669	703	13 105	3 975	1 887
Puno	11-12	84 073	26 544	30 265	5 845	--	10 156	1 073	1 506
	12-13	85 201	26 650	31 258	5 737	--	10 126	1 100	1 404
San Martín	11-12	7 956	--	--	--	--	--	--	--
	12-13	6 970	--	--	--	--	--	--	--
Loreto	11-12	36 470	--	--	--	--	--	--	--
	12-13	36 296	--	--	--	--	--	--	--
Ucayali	11-12	7 863	--	--	--	--	--	--	--
	12-13	8 572	--	--	--	--	--	--	--
Madre de Dios	11-12	620	--	--	--	--	--	--	--
	12-13	782	--	--	--	--	--	--	--

Continúa

Conclusión

Región	Campaña	Olluco	Oca	Mashua	Camote	Yuca	Cebolla	Ajo	Tomate
TOTAL NACIONAL	11-12	27 341	14 694	5 027	14 819	94 200	17 694	7 179	5 026
	12-13	27 870	14 612	5 003	14 877	93 912	19 004	5 691	5 358
Tumbes	11-12	--	--	--	16	94	8	--	7
	12-13	--	--	--	25	117	--	--	8
Piura	11-12	379	313	--	858	1 097	299	64	66
	12-13	353	296	--	875	1 273	190	96	31
Lambayeque	11-12	245	115	--	2 012	812	658	5	279
	12-13	280	93	--	2 087	677	668	--	373
La Libertad	11-12	1 715	1 080	93	452	1 342	1 055	317	138
	12-13	1 669	1 154	53	442	1 286	984	286	177
Cajamarca	11-12	4 315	1 928	--	1 398	9 198	178	1 152	156
	12-13	3 766	1 408	--	1 362	8 807	227	1 194	152
Cajamarca	11-12	2 339	647	--	212	320	74	461	9
	12-13	1 939	267	--	165	251	110	555	--
Chota	11-12	1 813	1 281	--	1 186	4 917	102	675	94
	12-13	1 665	1 141	--	1 197	4 749	115	624	87
Jaén	11-12	163	--	--	--	3 961	2	16	53
	12-13	162	--	--	--	3 808	2	15	65
Amazonas	11-12	249	41	11	21	8 204	2	15	16
	12-13	302	75	22	27	8 013	2	12	24
Ancash	11-12	1 184	558	--	1 107	330	660	82	312
	12-13	1 373	551	--	1 235	415	646	17	235
Lima	11-12	257	160	15	7 011	1 287	601	711	1 205
	12-13	248	142	9	6 771	1 028	954	649	1 349
Lima Metropolitana	11-12	--	--	--	256	--	802	11	53
	12-13	--	--	--	294	4	800	12	109
Callao	11-12	--	--	--	--	--	23	--	--
	12-13	--	--	--	--	--	--	--	--
Ica	11-12	7	--	--	854	192	1 855	44	1 083
	12-13	5	--	--	866	134	2 243	41	1 184
Huánuco	11-12	1 477	498	187	359	4 643	230	69	134
	12-13	1 546	466	190	356	4 504	236	64	144
Pasco	11-12	580	426	--	--	3 562	--	--	2
	12-13	797	690	--	--	3 837	--	--	--
Junín	11-12	2 511	810	851	--	5 870	735	370	79
	12-13	2 499	783	821	--	5 892	641	354	78
Huancavelica	11-12	1 829	404	337	1	--	27	146	66
	12-13	2 022	504	353	2	--	10	232	42
Arequipa	11-12	140	92	8	153	29	8 158	3 737	456
	12-13	108	66	9	149	20	8 709	2 258	559
Moquegua	11-12	8	9	--	5	--	83	7	7
	12-13	7	5	8	10	2	103	30	4
Tacna	11-12	--	--	--	22	--	790	75	192
	12-13	--	--	--	27	--	892	24	198
Ayacucho	11-12	2 740	1 412	1 002	21	850	366	314	127
	12-13	2 730	1 379	993	23	823	385	329	93
Apurímac	11-12	2 619	811	634	52	28	141	61	98
	12-13	2 560	1 080	663	39	34	139	94	72
Abancay	11-12	1 239	168	113	16	19	11	2	74
	12-13	936	199	73	2	5	--	--	60
Andahuaylas	11-12	1 380	643	521	36	9	130	59	24
	12-13	1 624	881	590	37	29	139	94	12
Cusco	11-12	5 048	2 188	1 003	--	3 134	435	--	69
	12-13	5 430	2 058	1 023	19	3 819	504	--	45
Puno	11-12	2 038	3 850	887	74	1 433	393	--	9
	12-13	2 176	3 863	859	137	1 477	412	--	2
San Martín	11-12	--	--	--	--	7 803	--	--	153
	12-13	--	--	--	--	6 834	--	--	137
Loreto	11-12	--	--	--	--	36 045	194	--	231
	12-13	--	--	--	--	35 755	259	--	282
Ucayali	11-12	--	--	--	115	7 664	--	--	84
	12-13	--	--	--	84	8 433	--	--	55
Madre de Dios	11-12	--	--	--	32	584	--	--	4
	12-13	--	--	--	48	729	--	--	5

p/ Preliminar

-- magnitud cero

Fuente: Gerencias/Direcciones Regionales de Agricultura -Sub Gerencia/ Dirección de Estadística /Dirección de Información Agraria - Evaluación Agrícola, Mens. Elaboración: Ministerio de Agricultura y Riego - Oficina de Estudios Económicos y Estadísticos

Cuadro Nº 23

SUPERFICIE SEMBRADA DE PRINCIPALES CULTIVOS POR MES, SEGÚN REGIÓN
Campañas agrícolas: 2011-2012 y 2012-2013p/ agosto-junio
(ha)

Región	Campaña	ago-jun	ago	set	oct	nov	dic
TOTAL NACIONAL	11-12	2 086 651	143 962	248 547	368 958	321 979	226 786
	12-13	2 084 518	146 055	225 412	375 267	358 672	218 190
Tumbes	11-12	17 707	5 028	2 559	67	31	31
	12-13	16 912	6 179	906	398	54	36
Piura	11-12	140 546	11 867	14 439	2 388	3 121	5 367
	12-13	134 962	20 793	9 623	2 215	3 415	3 811
Lambayeque	11-12	95 674	6 593	4 211	1 786	3 311	2 557
	12-13	90 139	5 168	6 296	1 268	2 710	3 632
La Libertad	11-12	195 287	4 797	7 714	15 594	19 212	34 677
	12-13	195 176	5 491	7 460	16 894	25 766	33 118
Cajamarca	11-12	245 102	7 250	16 544	38 584	40 623	32 631
	12-13	248 031	6 151	15 965	45 885	44 642	26 758
Cajamarca	11-12	100 029	4 058	2 241	8 045	15 232	13 070
	12-13	101 790	3 408	2 653	9 369	16 838	11 237
Chota	11-12	104 732	3 019	13 581	28 117	17 390	10 135
	12-13	108 306	2 498	13 051	31 707	20 404	8 225
Jaén	11-12	40 341	173	722	2 422	8 001	9 426
	12-13	37 935	245	261	4 809	7 400	7 296
Amazonas	11-12	78 211	5 029	4 477	6 195	11 437	13 289
	12-13	82 921	4 936	5 756	7 026	14 367	13 800
Ancash	11-12	84 509	4 942	4 894	8 556	10 627	14 351
	12-13	86 878	4 690	5 525	11 062	11 282	14 586
Lima	11-12	53 476	5 847	5 552	5 419	5 393	4 917
	12-13	49 350	5 405	5 279	5 409	4 772	4 080
Lima Metropolitana	11-12	1 895	218	340	148	145	138
	12-13	2 046	276	306	285	124	118
Callao	11-12	23	5	4	3	1	2
	12-13	--	--	--	--	--	--
Ica	11-12	54 643	5 943	14 744	6 328	2 025	1 068
	12-13	48 889	3 321	11 140	5 686	3 320	1 338
Huánuco	11-12	111 525	9 282	16 177	24 322	16 062	11 900
	12-13	112 420	9 423	16 421	24 290	15 779	11 780
Pasco	11-12	23 899	5 570	6 840	5 147	965	340
	12-13	27 453	6 719	7 593	6 052	967	436
Junín	11-12	89 331	7 067	13 353	25 509	22 505	11 486
	12-13	89 565	6 734	12 740	24 339	25 291	11 495
Huancavelica	11-12	93 053	3 065	6 422	26 349	33 660	16 537
	12-13	89 929	2 354	5 206	22 589	35 655	14 894
Arequipa	11-12	58 051	2 662	5 103	8 996	8 302	7 877
	12-13	55 350	2 462	4 636	8 960	9 277	4 062
Moquegua	11-12	2 258	419	713	340	169	100
	12-13	2 186	230	639	428	146	154
Tacna	11-12	2 686	316	496	613	354	179
	12-13	2 401	190	319	498	504	200
Ayacucho	11-12	97 371	2 082	8 035	23 096	35 222	20 302
	12-13	102 371	1 347	7 383	23 143	37 512	24 464
Apurímac	11-12	79 854	931	6 562	28 929	20 608	14 906
	12-13	80 880	2 336	6 389	28 770	20 265	15 268
Abancay	11-12	31 967	451	3 206	10 065	9 648	5 688
	12-13	30 262	347	1 780	9 845	8 909	6 265
Andahuaylas	11-12	47 887	480	3 356	18 864	10 960	9 218
	12-13	50 618	1 989	4 609	18 925	11 356	9 003
Cusco	11-12	128 756	9 166	30 005	39 614	31 295	15 046
	12-13	133 091	10 238	25 619	38 819	36 172	15 480
Puno	11-12	146 174	9 813	27 139	66 727	39 684	1 755
	12-13	147 268	9 344	24 858	63 881	46 303	2 882
San Martín	11-12	149 298	12 987	29 970	16 202	6 510	8 981
	12-13	144 413	8 963	21 213	18 144	8 248	7 677
Loreto	11-12	97 625	19 743	15 886	10 155	6 572	5 630
	12-13	102 996	20 312	18 273	10 883	7 519	5 427
Ucayali	11-12	31 399	3 249	4 343	4 101	3 015	2 407
	12-13	28 989	2 950	3 321	3 436	3 494	2 607
Madre de Dios	11-12	8 300	91	2 027	3 791	1 131	313
	12-13	9 902	43	2 546	4 907	1 088	90

Continúa

Conclusión

Región	Campaña	ene	feb	mar	abr	may	jun	jul	ago-jul
TOTAL NACIONAL	11-12	205 867	203 883	114 704	82 029	78 906	91 030	98 264	2 184 914
	12-13	197 529	195 056	120 005	84 449	79 950	83 934		
Tumbes	11-12	2 376	5 690	1 423	40	116	347	1 199	18 906
	12-13	1 590	4 807	2 529	298	66	49		
Piura	11-12	27 428	40 619	17 697	12 018	3 902	1 700	1 609	142 155
	12-13	19 307	39 604	22 116	11 226	1 987	865		
Lambayeque	11-12	13 694	40 497	11 696	3 781	3 113	4 435	11 227	106 901
	12-13	19 281	34 614	6 151	4 093	4 144	2 782		
La Libertad	11-12	54 302	26 874	10 084	4 262	5 273	12 498	4 856	200 143
	12-13	45 813	26 377	12 832	4 749	5 975	10 701		
Cajamarca	11-12	24 434	28 294	22 185	14 936	12 171	7 450	5 075	250 177
	12-13	22 854	26 054	23 966	17 683	11 057	7 019		
Cajamarca	11-12	11 663	21 512	14 969	3 522	2 062	3 655	2 538	102 567
	12-13	12 003	19 335	16 677	4 328	2 483	3 460		
Chota	11-12	7 738	4 665	5 477	7 364	4 945	2 301	1 712	106 444
	12-13	6 298	4 637	5 898	8 851	4 493	2 244		
Jaén	11-12	5 033	2 117	1 740	4 050	5 164	1 494	825	41 166
	12-13	4 553	2 082	1 391	4 504	4 082	1 315		
Amazonas	11-12	8 670	7 251	7 662	5 300	5 083	3 820	4 450	82 661
	12-13	10 253	7 587	7 249	4 468	4 407	3 072		
Ancash	11-12	16 656	10 857	4 573	3 620	2 564	2 869	3 403	87 912
	12-13	16 703	10 347	4 941	2 312	3 269	2 161		
Lima	11-12	5 535	4 862	3 772	3 698	3 499	4 982	5 651	59 127
	12-13	5 185	5 202	3 172	3 258	3 405	4 183		
Lima Metropolitana	11-12	90	166	102	139	189	220	342	2 237
	12-13	133	146	100	109	200	249		
Callao	11-12	3	2	1	1	1	--	--	23
	12-13	--	--	--	--	--	--		
Ica	11-12	817	3 227	4 405	6 001	6 369	3 718	1 713	56 356
	12-13	1 642	2 750	6 122	4 499	6 192	2 879		
Huánuco	11-12	10 991	3 784	1 930	4 153	6 122	6 804	7 064	118 589
	12-13	10 814	4 196	2 034	4 102	5 893	7 689		
Pasco	11-12	529	977	1 504	1 008	509	510	682	24 581
	12-13	117	1 390	1 696	1 201	668	614		
Junín	11-12	1 401	484	1 813	1 803	1 568	2 342	2 993	92 324
	12-13	1 179	468	1 845	1 714	1 507	2 253		
Huancavelica	11-12	2 709	1 336	869	616	989	502	496	93 549
	12-13	4 300	1 597	358	1 022	994	961		
Arequipa	11-12	2 025	1 873	1 854	6 950	5 389	7 020	3 174	61 225
	12-13	2 964	1 657	2 938	8 656	4 533	5 205		
Moquegua	11-12	194	129	76	59	25	34	26	2 284
	12-13	230	167	59	52	32	49		
Tacna	11-12	45	112	56	182	149	184	103	2 789
	12-13	61	100	86	154	209	80		
Ayacucho	11-12	5 987	1 124	427	100	474	522	729	98 100
	12-13	5 800	1 119	416	105	526	556		
Apurímac	11-12	6 028	975	42	13	389	472	946	80 799
	12-13	5 269	271	131	68	220	1 893		
Abancay	11-12	2 029	178	21	--	370	311	482	32 449
	12-13	1 246	22	40	51	178	1 580		
Andahuaylas	11-12	3 999	797	21	13	19	161	464	48 350
	12-13	4 023	249	91	17	42	313		
Cusco	11-12	2 609	517	86	64	64	290	974	129 730
	12-13	5 210	134	80	138	786	415		
Puno	11-12	--	--	--	--	--	1 056	1 409	147 583
	12-13	--	--	--	--	--	--		
San Martín	11-12	12 103	19 230	19 079	7 107	7 522	9 606	14 035	163 332
	12-13	12 406	22 231	17 451	8 447	9 317	10 317		
Loreto	11-12	4 917	3 764	2 459	4 172	7 821	16 506	24 318	121 943
	12-13	4 359	3 145	2 488	4 136	9 470	16 984		
Ucayali	11-12	2 281	1 210	825	1 526	5 354	3 089	1 752	33 151
	12-13	1 985	1 041	1 178	1 580	4 504	2 893		
Madre de Dios	11-12	44	31	85	480	253	55	39	8 338
	12-13	75	52	68	380	590	66		

p/ Preliminar

-- magnitud cero

Fuente: Gerencias/Direcciones Regionales de Agricultura -Sub Gerencia/ Dirección de Estadística /Dirección de Información Agraria - Evaluación Agrícola, Elaboración: Ministerio de Agricultura y Riego - Oficina de Estudios Económicos y Estadísticos

Cuadro N° 25
SUPERFICIE COSECHADA DE PRINCIPALES CULTIVOS, SEGÚN REGIÓN
Período: enero-junio. Años: 2012 y 2013p/
(ha)

Región	Años	ene-jun	Arroz cáscara	Maíz amiláceo	Frijol gr. seco ^{1/}	Frijol castlla	Pallar	Zaran- daja	Garbanzo
TOTAL NACIONAL	2012	904 536	235 540	140 458	38 388	14 092	294	383	8
	2013	921 448	246 364	150 147	39 899	5 349	348	517	79
Tumbes	2012	10 070	8 678	--	--	89	--	--	--
	2013	6 708	6 417	--	1	69	--	--	--
Piura	2012	63 606	43 362	1 199	305	11 310	--	--	--
	2013	52 768	40 213	2 616	1 059	2 800	--	--	--
Lambayeque	2012	47 144	26 274	821	569	506	13	185	--
	2013	59 326	36 593	990	269	585	137	117	69
La Libertad	2012	93 507	31 600	5 791	1 805	445	3	34	--
	2013	91 699	33 023	5 477	1 619	354	21	41	--
Cajamarca	2012	93 747	14 348	31 798	13 018	--	--	164	--
	2013	96 639	13 740	32 483	13 343	--	--	359	--
Cajamarca	2012	27 262	1 423	10 057	3 877	--	--	5	--
	2013	28 630	1 417	9 522	3 373	--	--	8	--
Chota	2012	45 765	1 892	19 828	6 561	--	--	159	--
	2013	48 110	1 733	21 058	7 474	--	--	351	--
Jaén	2012	20 720	11 033	1 913	2 580	--	--	--	--
	2013	19 900	10 590	1 903	2 496	--	--	--	--
Amazonas	2012	34 387	19 460	2 385	3 940	--	--	--	--
	2013	43 012	26 352	2 604	4 277	--	--	--	--
Ancash	2012	30 755	3 626	6 624	722	--	189	--	--
	2013	35 066	4 840	8 506	516	--	136	--	--
Lima	2012	27 767	--	130	379	1 204	--	--	--
	2013	24 370	--	136	545	1 008	--	--	--
Lima Metropolitana	2012	339	--	--	122	--	--	--	--
	2013	440	--	--	166	--	--	--	--
Callao	2012	--	--	--	--	--	--	--	--
	2013	--	--	--	--	--	--	--	--
Ica	2012	5 419	--	54	71	38	87	--	--
	2013	6 011	--	41	67	49	53	--	--
Huánuco	2012	52 066	5 575	6 807	2 516	--	--	--	--
	2013	52 440	5 253	7 035	2 652	--	--	--	--
Pasco	2012	11 291	1 470	62	333	--	--	--	--
	2013	13 857	1 963	712	374	--	--	--	--
Junín	2012	38 614	1 782	6 976	1 782	--	--	--	--
	2013	39 125	1 562	7 210	1 845	--	--	--	--
Huancavelica	2012	40 561	--	13 049	3 401	--	--	--	--
	2013	41 228	--	14 675	4 409	--	--	--	--
Arequipa	2012	25 208	18 071	2 735	179	--	--	--	--
	2013	25 386	19 561	2 665	96	--	--	--	--
Moquegua	2012	1 417	--	711	75	--	--	--	--
	2013	1 301	--	624	83	--	--	--	--
Tacna	2012	939	--	522	--	--	--	--	--
	2013	652	--	275	--	--	--	--	--
Ayacucho	2012	40 866	454	14 697	1 722	--	--	--	6
	2013	42 834	300	15 884	1 723	--	1	--	10
Apurímac	2012	40 376	--	18 951	3 567	--	2	--	2
	2013	48 910	--	23 094	3 241	--	--	--	--
Abancay	2012	18 411	--	8 316	2 143	--	2	--	2
	2013	16 967	--	8 528	880	--	--	--	--
Andahuaylas	2012	21 964	--	10 636	1 424	--	--	--	--
	2013	31 943	--	14 566	2 361	--	--	--	--
Cusco	2012	68 478	1 362	23 502	1 519	--	--	--	--
	2013	66 052	1 045	21 754	1 833	--	--	--	--
Puno	2012	57 404	509	3 644	271	--	--	--	--
	2013	61 199	402	3 369	362	--	--	--	--
San Martín	2012	91 770	45 002	--	2 044	478	--	--	--
	2013	80 719	41 301	--	1 419	485	--	--	--
Loreto	2012	9 975	6 347	--	1	--	--	--	--
	2013	13 457	5 931	--	--	--	--	--	--
Ucayali	2012	11 973	4 882	--	28	22	--	--	--
	2013	10 210	4 739	--	1	--	--	--	--
Madre de Dios	2012	6 857	2 739	--	20	--	--	--	--
	2013	8 041	3 130	--	--	--	--	--	--

Continúa

Conclusión

Región	Años	Frijol loctao	Lenteja	Papa	Trigo	Maíz a. duro	Soya	Sorgo grano	Caña de azúcar
TOTAL NACIONAL	2012	6	1 081	239 900	38 932	158 382	399	23	36 652
	2013	--	1 237	244 875	43 426	149 144	706	21	39 338
Tumbes	2012	--	--	--	--	1 298	5	--	--
	2013	--	--	--	--	211	10	--	--
Piura	2012	--	--	578	20	6 797	35	--	--
	2013	--	--	1 222	140	4 515	203	--	--
Lambayeque	2012	6	--	480	348	7 936	--	--	10 006
	2013	--	--	548	365	6 718	--	--	12 935
La Libertad	2012	--	417	16 973	5 121	13 529	--	--	17 790
	2013	--	228	17 921	5 128	10 298	--	--	17 589
Cajamarca	2012	--	581	16 505	3 692	13 612	29	--	--
	2013	--	806	17 012	4 394	14 451	53	--	--
Cajamarca	2012	--	581	6 727	2 374	2 218	--	--	--
	2013	--	806	7 289	2 909	3 306	--	--	--
Chota	2012	--	--	9 495	685	7 145	--	--	--
	2013	--	--	9 565	606	7 323	--	--	--
Jaén	2012	--	--	283	633	4 249	29	--	--
	2013	--	--	158	879	3 822	53	--	--
Amazonas	2012	--	--	1 866	--	6 510	228	--	--
	2013	--	--	2 258	--	7 272	250	--	--
Ancash	2012	--	--	9 469	2 567	4 705	--	--	2 853
	2013	--	140	9 492	2 770	5 585	--	--	3 081
Lima	2012	--	--	2 435	27	17 853	--	--	5 739
	2013	--	--	2 018	19	15 239	--	--	5 405
Lima Metropolitana	2012	--	--	--	--	217	--	--	--
	2013	--	--	3	--	271	--	--	--
Callao	2012	--	--	--	--	--	--	--	--
	2013	--	--	--	--	--	--	--	--
Ica	2012	--	--	122	2	5 046	--	--	--
	2013	--	--	121	5	5 676	--	--	--
Huánuco	2012	--	--	25 011	3 701	8 456	--	--	--
	2013	--	--	25 649	3 576	8 275	--	--	--
Pasco	2012	--	--	7 586	--	1 840	--	--	--
	2013	--	--	8 113	--	2 695	--	--	--
Junín	2012	--	--	20 023	4 180	3 871	--	--	--
	2013	--	--	19 851	4 718	3 923	17	--	--
Huancavelica	2012	--	32	21 553	2 350	176	--	--	--
	2013	--	9	18 557	3 365	213	--	--	--
Arequipa	2012	--	--	2 963	173	801	--	23	263
	2013	--	--	2 488	111	117	--	21	327
Moquegua	2012	--	--	535	49	47	--	--	--
	2013	--	--	528	40	26	--	--	--
Tacna	2012	--	--	400	5	12	--	--	--
	2013	--	--	361	10	6	--	--	--
Ayacucho	2012	--	10	18 066	4 854	1 056	1	--	--
	2013	--	22	17 693	6 197	1 003	1	--	--
Apurímac	2012	--	42	12 573	3 314	1 924	--	--	--
	2013	--	32	16 443	4 550	1 550	--	--	--
Abancay	2012	--	--	5 072	1 383	1 494	--	--	--
	2013	--	--	5 018	1 481	1 060	--	--	--
Andahuaylas	2012	--	42	7 501	1 932	430	--	--	--
	2013	--	32	11 425	3 069	490	--	--	--
Cusco	2012	--	--	33 779	6 957	1 335	24	--	--
	2013	--	--	31 434	6 458	3 446	83	--	--
Puno	2012	--	--	48 983	1 572	2 390	35	--	--
	2013	--	--	53 165	1 579	2 287	35	--	--
San Martín	2012	--	--	--	--	44 204	42	--	--
	2013	--	--	--	--	37 464	49	--	--
Loreto	2012	--	--	--	--	3 627	--	--	--
	2013	--	--	--	--	7 526	--	--	--
Ucayali	2012	--	--	--	--	7 041	--	--	--
	2013	--	--	--	--	5 465	5	--	--
Madre de Dios	2012	--	--	--	--	4 099	--	--	--
	2013	--	--	--	--	4 912	--	--	--

p/ Preliminar

-- magnitud cero

1/ Incluye frijol bayo, caballero, canario, cocacho, panamito, larán.

Fuente: Gerencias/Direcciones Regionales de Agricultura -Sub Gerencia/ Dirección de Estadística /Dirección de Información Agraria - Evaluación A

Elaboración : Ministerio de Agricultura y Riego - Oficina de Estudios Económicos y Estadísticos

Cuadro N° 26
SUPERFICIE COSECHADA DE PRINCIPALES CULTIVOS, SEGÚN REGIÓN
Período: enero-junio. Años: 2012 y 2013p/
(ha)

Región	Años	ene-jun	Cebada grano	Quinua	Cañihua	Kiwicha	Haba gr. seco	Arveja gr. seco	Chocho Tarwi
TOTAL NACIONAL	2012	283 377	72 629	36 491	6 392	1 368	40 050	15 092	3 841
	2013	301 816	82 211	41 124	6 274	923	41 924	17 091	3 694
Tumbes	2012	46	--	--	--	--	--	--	--
	2013	57	--	--	--	--	--	--	--
Piura	2012	1 702	--	--	--	--	320	112	--
	2013	2 142	8	--	--	--	198	211	--
Lambayeque	2012	1 986	10	--	--	--	360	25	--
	2013	1 930	10	--	--	--	315	55	--
La Libertad	2012	9 545	3 717	205	--	47	1 446	648	--
	2013	9 848	3 743	228	--	50	1 306	805	--
Cajamarca	2012	16 512	2 649	121	--	--	2 886	628	59
	2013	16 175	2 878	78	--	--	3 094	724	44
Cajamarca	2012	6 602	2 303	121	--	--	1 438	394	59
	2013	6 666	2 509	78	--	--	1 473	406	44
Chota	2012	7 254	303	--	--	--	1 442	--	--
	2013	7 254	285	--	--	--	1 603	--	--
Jaén	2012	2 655	43	--	--	--	6	234	--
	2013	2 256	84	--	--	--	18	318	--
Amazonas	2012	4 972	--	3	--	--	136	21	41
	2013	5 166	--	5	--	--	187	27	83
Ancash	2012	5 422	1 605	102	--	116	911	241	--
	2013	5 489	1 757	160	--	98	941	234	--
Lima	2012	6 062	23	--	--	--	61	4	--
	2013	5 734	50	5	--	--	64	5	--
Lima Metropolitana	2012	675	--	--	--	--	--	--	--
	2013	719	5	--	--	--	--	--	--
Callao	2012	13	--	--	--	--	--	--	--
	2013	--	--	--	--	--	--	--	--
Ica	2012	1 586	--	20	--	--	--	--	--
	2013	1 846	2	8	--	--	--	--	--
Huánuco	2012	10 099	2 473	297	--	--	1 295	760	132
	2013	10 811	2 800	362	--	--	1 410	834	149
Pasco	2012	3 500	38	--	--	--	457	151	--
	2013	4 123	--	--	--	--	688	222	--
Junín	2012	17 978	6 689	835	--	--	1 744	1 228	12
	2013	19 977	8 143	1 426	--	--	1 734	1 203	33
Huancavelica	2012	23 244	11 967	382	--	22	4 772	3 085	282
	2013	24 584	12 857	437	--	25	4 809	3 512	290
Arequipa	2012	5 973	416	487	3	145	300	17	--
	2013	5 632	371	329	11	95	311	18	--
Moquegua	2012	314	74	18	--	--	134	--	--
	2013	370	70	31	--	--	139	--	--
Tacna	2012	881	2	81	--	--	--	--	--
	2013	916	--	35	--	--	--	--	--
Ayacucho	2012	23 708	6 697	3 130	--	91	5 052	3 016	32
	2013	30 613	10 019	4 394	--	129	5 851	4 155	282
Apurímac	2012	11 617	3 372	1 147	--	297	2 240	870	202
	2013	14 259	4 404	1 382	--	288	3 125	869	112
Abancay	2012	4 841	1 392	348	--	29	1 333	328	202
	2013	5 439	1 919	414	--	28	1 433	385	88
Andahuaylas	2012	6 776	1 980	799	--	268	907	542	--
	2013	8 819	2 485	968	--	260	1 693	484	24
Cusco	2012	36 928	8 847	2 220	751	650	8 721	3 214	1 584
	2013	33 238	8 591	2 358	669	238	8 164	3 122	1 297
Puno	2012	77 561	24 050	27 445	5 638	--	9 216	1 073	1 497
	2013	82 996	26 504	29 886	5 594	--	9 589	1 095	1 404
San Martín	2012	3 839	--	--	--	--	--	--	--
	2013	3 668	--	--	--	--	--	--	--
Loreto	2012	14 664	--	--	--	--	--	--	--
	2013	16 353	--	--	--	--	--	--	--
Ucayali	2012	4 191	--	--	--	--	--	--	--
	2013	4 803	--	--	--	--	--	--	--
Madre de Dios	2012	361	--	--	--	--	--	--	--
	2013	369	--	--	--	--	--	--	--

Continúa

Conclusión

Región	Años	Olluco	Oca	Mashua	Camote	Yuca	Cebolla	Ajo	Tomate
TOTAL NACIONAL	2012	23 941	13 142	4 814	6 718	45 218	8 834	2 319	2 530
	2013	24 877	13 210	4 692	6 850	45 054	8 716	2 162	3 014
Tumbes	2012	--	--	--	1,0	43	--	--	2
	2013	--	--	--	10,9	45	--	--	1
Piura	2012	130	116	--	427	484	71	5	37
	2013	306	278	--	453	563	99	8	18
Lambayeque	2012	241	105	--	521	226	380	--	118
	2013	210	93	--	621	160	285	--	181
La Libertad	2012	1 141	699	72	222	617	460	210	62
	2013	1 259	703	35	324	684	466	180	68
Cajamarca	2012	2 824	1 280	--	606	4 554	135	643	127
	2013	2 837	1 049	--	593	3 981	146	615	137
Cajamarca	2012	1 473	482	--	115	76	33	107	1
	2013	1 539	313	--	67	66	33	138	--
Chota	2012	1 248	798	--	491	2 263	100	532	77
	2013	1 179	736	--	526	2 270	111	471	73
Jaén	2012	103	--	--	--	2 215	2	4	49
	2013	119	--	--	--	1 646	2	6	64
Amazonas	2012	135	33	9	14	4 560	2	8	11
	2013	176	47	16	21	4 578	2	10	14
Ancash	2012	1 034	462	--	343	143	288	40	137
	2013	1 038	388	--	435	132	136	32	138
Lima	2012	241	134	15	3 507	657	324	420	676
	2013	194	125	9	3 081	581	510	331	779
Lima Metropolitana	2012	--	--	--	159	--	477	8	31
	2013	--	--	--	166	4	467	--	77
Callao	2012	--	--	--	--	--	13	--	--
	2013	--	--	--	--	--	--	--	--
Ica	2012	7	--	--	421	104	402	--	632
	2013	--	--	--	540	97	350	20	830
Huánuco	2012	1 475	568	192	237	2 406	155	58	52
	2013	1 606	551	201	236	2 403	142	53	65
Pasco	2012	593	438	--	--	1 823	--	--	--
	2013	784	667	--	--	1 762	--	--	--
Junín	2012	2 487	777	816	--	2 723	471	183	13
	2013	2 421	752	789	--	2 850	423	189	14
Huancavelica	2012	1 881	355	308	--	--	24	135	33
	2013	1 896	276	251	1	--	8	191	31
Arequipa	2012	128	82	5	40	6	3 797	348	199
	2013	101	64	9	58	5	3 690	253	317
Moquegua	2012	8	9	--	2	--	66	--	3
	2013	7	5	8	6	--	89	13	2
Tacna	2012	--	--	--	22	--	630	41	105
	2013	--	--	--	22	--	738	13	108
Ayacucho	2012	2 555	1 331	954	11	265	335	179	60
	2013	2 672	1 340	958	14	235	323	193	48
Apurímac	2012	1 982	740	550	31	18	87	41	43
	2013	2 320	985	545	14	24	79	62	49
Abancay	2012	879	152	102	15	17	3	2	41
	2013	847	191	78	--	5	6	--	46
Andahuaylas	2012	1 103	588	448	16	1	84	39	2
	2013	1 473	794	467	14	19	73	62	3
Cusco	2012	5 043	2 206	1 006	--	2 366	260	--	61
	2013	4 874	2 025	1 014	19	572	269	--	27
Puno	2012	2 038	3 808	887	74	1 433	393	--	9
	2013	2 176	3 863	857	137	1 477	412	--	2
San Martín	2012	--	--	--	--	3 748	--	--	91
	2013	--	--	--	--	3 606	--	--	63
Loreto	2012	--	--	--	--	14 572	63	--	29
	2013	--	--	--	--	16 228	83	--	42
Ucayali	2012	--	--	--	62	4 129	--	--	--
	2013	--	--	--	80	4 717	--	--	6
Madre de Dios	2012	--	--	--	19	342	--	--	--
	2013	--	--	--	18	351	--	--	--

p/ Preliminar

-- magnitud cero

 Fuente: Gerencias/Direcciones Regionales de Agricultura -Sub Gerencia/ Dirección de Estadística /Dirección de Información Agraria - Evaluación Agrícola ,M
 Elaboración : Ministerio de Agricultura y Riego - Oficina de Estudios Económicos y Estadísticos

Cuadro Nº 28
PRODUCCIÓN DE PRINCIPALES CULTIVOS, SEGÚN REGIÓN
Período: enero-junio. Años: 2012 y 2013p/
(t)

Región	Años	Arroz cáscara	Maíz amiláceo	Frijol gr. seco ^{1/}	Frijol castilla	Pallar	Zaran- daja	Frijol de palo	Gar- banzo	Frijol loctao	Lenteja
TOTAL NACIONAL	2012	1 942 958	202 384	41 262	21 869	452	428	484	10	8	1 013
	2013	2 053 572	231 824	44 840	6 970	554	540	445	71	--	1 141
Tumbes	2012	72 903	--	--	103	--	--	--	--	--	--
	2013	46 948	--	1	76	--	--	--	--	--	--
Piura	2012	398 484	1 105	275	16 860	--	--	61	--	--	--
	2013	381 636	2 614	905	2 831	--	--	--	--	--	--
Lambayeque	2012	236 971	1 249	489	602	13	236	5	--	8	--
	2013	316 073	1 627	168	605	189	198	121	62	--	--
La Libertad	2012	334 037	7 434	2 352	906	4	63	9	--	--	417
	2013	362 897	7 311	2 213	631	42	71	25	--	--	260
Cajamarca	2012	110 332	23 549	10 175	--	--	129	45	--	--	495
	2013	105 922	26 014	10 854	--	--	272	34	--	--	627
Cajamarca	2012	10 167	7 359	3 196	--	--	6	--	--	--	495
	2013	10 113	8 875	2 993	--	--	10	--	--	--	627
Chota	2012	15 137	14 363	5 162	--	--	123	45	--	--	--
	2013	14 288	15 383	6 143	--	--	262	34	--	--	--
Jaén	2012	85 028	1 827	1 817	--	--	--	--	--	--	--
	2013	81 521	1 756	1 719	--	--	--	--	--	--	--
Amazonas	2012	146 499	2 027	2 531	--	--	--	--	--	--	--
	2013	201 947	2 191	2 738	--	--	--	--	--	--	--
Ancash	2012	29 710	7 887	871	--	245	--	--	--	--	--
	2013	41 840	10 519	622	--	180	--	--	--	--	179
Lima	2012	--	329	893	2 797	--	--	--	--	--	--
	2013	--	348	925	2 249	--	--	--	--	--	--
Lima Metropolitana	2012	--	--	384	--	--	--	--	--	--	--
	2013	--	--	494	--	--	--	--	--	--	--
Callao	2012	--	--	--	--	--	--	--	--	--	--
	2013	--	--	--	--	--	--	--	--	--	--
Ica	2012	--	149	115	77	186	--	--	--	--	--
	2013	--	122	149	93	141	--	--	--	--	--
Huánuco	2012	20 161	6 927	3 615	--	--	--	--	--	--	--
	2013	18 488	8 625	4 020	--	--	--	--	--	--	--
Pasco	2012	2 128	111	494	--	--	--	--	--	--	--
	2013	2 976	865	570	--	--	--	--	--	--	--
Junín	2012	5 476	14 981	2 210	--	--	--	--	--	--	--
	2013	4 948	15 725	2 257	--	--	--	--	--	--	--
Huancavelica	2012	--	19 827	4 980	--	--	--	--	--	--	40
	2013	--	22 279	6 686	--	--	--	--	--	--	13
Arequipa	2012	241 328	8 492	394	--	--	--	--	--	--	--
	2013	259 186	9 795	334	--	--	--	--	--	--	--
Moquegua	2012	--	803	259	--	--	--	--	--	--	--
	2013	--	768	203	--	--	--	--	--	--	--
Tacna	2012	--	1 526	--	--	--	--	--	--	--	--
	2013	--	812	--	--	--	--	--	--	--	--
Ayacucho	2012	1 015	14 518	1 707	--	--	--	--	6	--	10
	2013	693	15 572	1 859	--	2	--	--	9	--	20
Apurímac	2012	--	27 430	4 937	--	4	--	--	4	--	52
	2013	--	36 761	5 146	--	--	--	--	--	--	42
Abancay	2012	--	10 952	2 691	--	4	--	--	4	--	--
	2013	--	11 901	1 795	--	--	--	--	--	--	--
Andahuaylas	2012	--	16 478	2 246	--	--	--	--	--	--	52
	2013	--	24 859	3 351	--	--	--	--	--	--	42
Cusco	2012	2 672	58 028	2 200	--	--	--	288	--	--	--
	2013	1 828	64 250	2 764	--	--	--	171	--	--	--
Puno	2012	933	6 012	297	--	--	--	--	--	--	--
	2013	737	5 627	479	--	--	--	--	--	--	--
San Martín	2012	305 223	--	2 023	490	--	--	--	--	--	--
	2013	273 631	--	1 452	485	--	--	--	--	--	--
Loreto	2012	20 166	--	1	--	--	--	--	--	--	--
	2013	18 877	--	--	--	--	--	--	--	--	--
Ucayali	2012	9 891	--	45	35	--	--	77	--	--	--
	2013	9 178	--	2	--	--	--	94	--	--	--
Madre de Dios	2012	5 029	--	16	--	--	--	--	--	--	--
	2013	5 768	--	--	--	--	--	--	--	--	--

Continúa

Conclusión

Región	Años	Papa	Trigo	Plátano	Algodón rama	Maíz a. duro	Soya	Sorgo grano	Caña de azúcar	Café	Espá- rrago	Mari- gold
TOTAL NACIONAL	2012	3 180 717	58 469	1 039 149	94 316	683 587	732	82	4 414 663	238 721	159 278	7 470
	2013	3 243 205	63 981	1 045 085	69 044	622 693	1 200	75	5 169 638	186 303	166 315	898
Tumbes	2012	--	--	45 551	--	3 850	10	--	--	--	--	--
	2013	--	--	56 915	--	571	19	--	--	--	--	--
Piura	2012	5 433	18	147 374	3 436	28 184	70	--	--	962	270	1 873
	2013	11 199	129	145 233	--	17 237	265	--	--	1 198	490	360
Lambayeque	2012	2 410	253	2 209	10 306	47 287	--	--	1 054 846	307	621	--
	2013	3 252	285	1 793	4 082	43 248	--	--	1 394 777	399	1 950	--
La Libertad	2012	271 581	8 678	6 272	1 774	118 331	--	--	2 279 346	217	86 527	2 088
	2013	291 674	8 608	6 129	2 093	87 771	--	--	2 562 075	187	88 581	--
Cajamarca	2012	188 188	3 695	20 181	--	39 513	65	--	--	35 174	--	--
	2013	208 743	5 003	19 825	--	42 049	121	--	--	31 996	--	--
Cajamarca	2012	59 604	2 229	1 324	--	8 052	--	--	--	24	--	--
	2013	61 963	2 454	916	--	11 651	--	--	--	37	--	--
Chota	2012	126 684	866	2 251	--	23 123	--	--	--	1 512	--	--
	2013	145 734	1 771	2 163	--	23 123	--	--	--	1 062	--	--
Jaén	2012	1 900	601	16 606	--	8 338	65	--	--	33 639	--	--
	2013	1 046	777	16 747	--	7 276	121	--	--	30 897	--	--
Amazonas	2012	23 796	--	75 298	--	15 391	449	--	--	23 927	--	--
	2013	31 945	--	74 108	--	17 403	489	--	--	20 234	--	--
Ancash	2012	96 096	2 590	743	9 218	24 231	--	--	338 263	--	8 782	216
	2013	97 774	2 779	778	6 029	28 603	--	--	417 565	--	7 410	--
Lima	2012	40 078	39	2 721	4 684	167 803	--	--	715 053	--	8 878	1 756
	2013	27 729	29	2 479	3 265	144 308	--	--	754 311	--	9 009	538
Lima Metropolitana	2012	--	--	203	--	1 812	--	--	--	--	37	--
	2013	68	--	204	--	2 217	--	--	--	--	65	--
Callao	2012	--	--	--	--	--	--	--	--	--	--	--
	2013	--	--	--	--	--	--	--	--	--	--	--
Ica	2012	1 000	4	986	63 380	45 497	--	--	--	--	54 163	--
	2013	967	14	1 124	53 189	52 278	--	--	--	--	58 811	--
Huánuco	2012	337 306	5 094	70 893	--	27 543	--	--	--	1 983	--	--
	2013	347 336	4 757	75 126	--	26 964	--	--	--	1 767	--	--
Pasco	2012	81 733	--	48 049	--	2 792	--	--	--	6 722	--	--
	2013	71 666	--	48 168	--	4 438	--	--	--	5 426	--	--
Junín	2012	352 126	9 743	95 118	--	11 050	--	--	--	63 635	--	--
	2013	347 549	11 217	99 466	--	11 253	20	--	--	49 736	--	--
Huancavelica	2012	221 749	3 343	472	--	274	--	--	--	7	--	--
	2013	192 233	4 340	474	--	335	--	--	--	7	--	--
Arequipa	2012	74 450	391	9	1 518	6 399	--	82	27 156	--	--	1 537
	2013	63 303	351	8	386	962	--	75	40 909	--	--	--
Moquegua	2012	6 971	59	6	--	208	--	--	--	--	--	--
	2013	6 509	54	9	--	110	--	--	--	--	--	--
Tacna	2012	6 626	14	--	--	55	--	--	--	--	--	--
	2013	6 162	29	50	--	19	--	--	--	--	--	--
Ayacucho	2012	301 997	5 462	3 254	--	2 153	1	--	--	3 736	--	--
	2013	261 458	6 386	3 120	--	2 265	1	--	--	3 587	--	--
Apurímac	2012	215 926	5 308	179	--	6 179	--	--	--	--	--	--
	2013	262 848	7 079	140	--	4 054	--	--	--	--	--	--
Abancay	2012	58 007	1 797	49	--	5 605	--	--	--	--	--	--
	2013	61 346	1 900	41	--	3 320	--	--	--	--	--	--
Andahuaylas	2012	157 919	3 511	130	--	574	--	--	--	--	--	--
	2013	201 502	5 179	99	--	735	--	--	--	--	--	--
Cusco	2012	416 305	12 092	16 975	--	2 401	36	--	--	32 582	--	--
	2013	398 412	11 161	19 634	--	5 653	115	--	--	27 416	--	--
Puno	2012	536 950	1 684	5 537	--	4 138	41	--	--	6 797	--	--
	2013	612 379	1 760	5 639	--	3 950	41	--	--	6 314	--	--
San Martín	2012	--	--	220 469	--	96 636	60	--	--	61 604	--	--
	2013	--	--	213 859	--	81 165	121	--	--	37 007	--	--
Loreto	2012	--	--	135 832	--	7 605	--	--	--	4	--	--
	2013	--	--	137 300	--	22 393	--	--	--	--	--	--
Ucayali	2012	--	--	133 300	--	15 110	--	--	--	1 049	--	--
	2013	--	--	124 987	--	11 541	8	--	--	1 012	--	--
Madre de Dios	2012	--	--	7 518	--	9 145	--	--	--	15	--	--
	2013	--	--	8 518	--	11 905	--	--	--	17	--	--

p/ Preliminar

-- magnitud cero

1/ Incluye frijol bayo, caballero, canario, cocacho, panamito, larán.

Fuente: Gerencias/Direcciones Regionales de Agricultura -Sub Gerencia/ Dirección de Estadística /Dirección de Información Agraria - Evaluación Agrícola ,Mensual

Elaboración : Ministerio de Agricultura y Riego - Oficina de Estudios Económicos y Estadísticos

Cuadro Nº 29
PRODUCCIÓN DE PRINCIPALES CULTIVOS, SEGÚN REGIÓN
Período: enero-junio. Años: 2012 y 2013p/
(t)

Región	Años	Cebada grano	Quinoa	Cañihua	Kiwicha	Haba gr. seco	Arveja gr. seco	Chocho tarhui	Olluco
TOTAL NACIONAL	2012	97 215	41 404	4 949	2 243	53 181	18 503	4 740	156 199
	2013	114 830	43 950	4 642	1 505	57 696	21 296	5 057	162 788
Tumbes	2012	--	--	--	--	--	--	--	--
	2013	--	--	--	--	--	--	--	--
Piura	2012	--	--	--	--	217	104	--	160
	2013	7	--	--	--	166	234	--	756
Lambayeque	2012	6	--	--	--	236	16	--	279
	2013	7	--	--	--	288	36	--	275
La Libertad	2012	5 862	281	--	62	1 741	848	--	6 696
	2013	6 459	315	--	65	1 672	1 074	--	7 295
Cajamarca	2012	2 375	109	--	--	2 577	468	46	14 578
	2013	2 545	68	--	--	2 749	516	85	14 503
Cajamarca	2012	2 096	109	--	--	1 488	301	46	5 774
	2013	2 227	68	--	--	1 509	309	85	5 675
Chota	2012	238	--	--	--	1 083	--	--	8 134
	2013	242	--	--	--	1 223	--	--	8 043
Jaén	2012	41	--	--	--	6	167	--	670
	2013	77	--	--	--	17	206	--	785
Amazonas	2012	--	1	--	--	107	14	25	895
	2013	--	2	--	--	147	18	52	1 117
Ancash	2012	1 615	107	--	130	920	242	--	4 755
	2013	1 762	203	--	145	964	238	--	4 806
Lima	2012	37	--	--	--	113	4	--	990
	2013	91	20	--	--	102	5	--	738
Lima Metropolitana	2012	--	--	--	--	--	--	--	--
	2013	12	--	--	--	--	--	--	--
Callao	2012	--	--	--	--	--	--	--	--
	2013	--	--	--	--	--	--	--	--
Ica	2012	--	40	--	--	--	--	--	32
	2013	5	24	--	--	--	--	--	--
Huánuco	2012	3 605	254	--	--	1 580	833	167	15 541
	2013	4 079	332	--	--	1 689	942	188	16 497
Pasco	2012	52	--	--	--	585	212	--	5 339
	2013	--	--	--	--	884	197	--	6 011
Junín	2012	15 399	1 087	--	--	3 522	2 452	12	17 478
	2013	19 001	2 168	--	--	3 581	2 478	45	16 884
Huancavelica	2012	16 418	357	--	18	7 087	4 562	364	11 280
	2013	19 313	423	--	21	7 281	5 352	424	10 921
Arequipa	2012	904	1 270	13	422	580	57	--	559
	2013	1 045	692	11	289	652	53	--	498
Moquegua	2012	81	11	--	--	174	--	--	55
	2013	91	24	--	--	205	--	--	46
Tacna	2012	3	119	--	--	--	--	--	--
	2013	--	54	--	--	--	--	--	--
Ayacucho	2012	7 195	3 515	--	90	4 916	2 855	36	11 327
	2013	11 223	4 616	--	126	5 702	3 946	339	11 837
Apurímac	2012	4 447	1 855	--	456	3 080	1 003	418	17 653
	2013	6 181	1 663	--	377	4 805	1 086	187	19 338
Abancay	2012	1 652	393	--	58	1 689	411	418	8 167
	2013	2 125	444	--	39	1 913	420	166	7 071
Andahuaylas	2012	2 796	1 461	--	398	1 391	592	--	9 486
	2013	4 056	1 218	--	338	2 892	666	22	12 267
Cusco	2012	14 760	2 219	451	1 064	14 892	3 811	1 761	34 559
	2013	16 053	3 142	344	482	15 717	4 104	1 988	36 433
Puno	2012	24 455	30 179	4 485	--	10 854	1 023	1 910	14 023
	2013	26 958	30 204	4 288	--	11 092	1 017	1 749	14 835
San Martín	2012	--	--	--	--	--	--	--	--
	2013	--	--	--	--	--	--	--	--
Loreto	2012	--	--	--	--	--	--	--	--
	2013	--	--	--	--	--	--	--	--
Ucayali	2012	--	--	--	--	--	--	--	--
	2013	--	--	--	--	--	--	--	--
Madre de Dios	2012	--	--	--	--	--	--	--	--
	2013	--	--	--	--	--	--	--	--

Continúa

Conclusión

Región	Años	Oca	Mashua	Camote	Yuca	Cebolla	Ajo	Tomate
TOTAL NACIONAL	2012	85 879	30 469	119 896	553 457	310 764	19 209	118 432
	2013	86 908	30 086	121 217	551 937	293 200	16 671	157 126
Tumbes	2012	--	--	3	378	--	--	33
	2013	--	--	78	404	--	--	5
Piura	2012	166	--	9 113	3 078	1 912	12	956
	2013	635	--	9 070	2 379	1 665	19	602
Lambayeque	2012	115	--	7 988	2 251	10 712	--	3 163
	2013	119	--	8 991	1 669	8 210	--	5 218
La Libertad	2012	4 000	355	2 908	7 952	15 085	1 830	2 265
	2013	4 090	188	4 418	10 512	15 107	1 644	2 306
Cajamarca	2012	5 184	--	3 750	38 431	1 338	2 932	803
	2013	4 373	--	4 049	33 755	1 324	3 035	924
Cajamarca	2012	2 184	--	675	630	709	773	17
	2013	1 521	--	517	412	564	1 030	--
Chota	2012	3 000	--	3 075	19 498	624	2 138	523
	2013	2 852	--	3 532	19 724	756	1 971	575
Jaén	2012	--	--	--	18 303	5	21	263
	2013	--	--	--	13 620	5	35	349
Amazonas	2012	197	55	103	70 015	14	43	88
	2013	279	93	154	71 763	14	50	105
Ancash	2012	1 920	--	6 442	2 731	5 633	194	2 490
	2013	1 625	--	8 195	2 552	2 672	151	2 737
Lima	2012	586	74	71 263	19 545	8 604	2 829	24 340
	2013	479	30	63 903	21 047	14 790	2 290	29 028
Lima Metropolitana	2012	--	--	3 542	--	10 489	56	701
	2013	--	--	3 692	48	10 468	--	1 733
Callao	2012	--	--	--	--	114	--	--
	2013	--	--	--	--	--	--	--
Ica	2012	--	--	9 529	2 119	20 748	--	65 578
	2013	--	--	12 360	2 100	17 635	166	89 587
Huánuco	2012	3 888	1 114	2 932	25 594	2 039	264	1 435
	2013	3 910	1 194	3 026	26 765	1 934	252	1 718
Pasco	2012	4 362	--	--	30 059	--	--	--
	2013	4 700	--	--	30 269	--	--	--
Junín	2012	4 922	5 487	--	30 129	9 320	1 567	164
	2013	4 869	5 283	--	31 625	8 255	1 610	175
Huancavelica	2012	2 094	1 815	--	--	158	728	327
	2013	1 677	1 585	6	--	53	1 069	328
Arequipa	2012	351	22	440	66	185 205	7 201	8 250
	2013	282	38	577	83	166 075	5 091	15 762
Moquegua	2012	45	--	18	--	2 511	--	81
	2013	23	71	50	--	3 321	78	52
Tacna	2012	--	--	234	--	22 874	454	3 847
	2013	--	--	250	--	27 309	124	3 895
Ayacucho	2012	5 513	4 028	123	2 898	3 163	970	688
	2013	5 495	3 740	162	2 640	3 131	820	574
Apurímac	2012	5 935	3 969	222	241	534	129	1 143
	2013	7 818	4 299	105	258	531	272	1 064
Abancay	2012	1 185	996	143	239	25	16	1 125
	2013	1 468	638	--	69	72	--	1 051
Andahuaylas	2012	4 750	2 973	80	2	509	113	18
	2013	6 349	3 662	105	189	459	272	13
Cusco	2012	14 789	6 970	--	30 197	3 446	--	934
	2013	14 695	7 180	136	6 969	3 251	--	403
Puno	2012	31 812	6 580	647	15 293	6 761	--	88
	2013	31 840	6 385	1 244	15 842	7 310	--	20
San Martín	2012	--	--	--	57 827	--	--	950
	2013	--	--	--	53 274	--	--	708
Loreto	2012	--	--	--	150 213	106	--	109
	2013	--	--	--	166 864	144	--	147
Ucayali	2012	--	--	501	60 174	--	--	--
	2013	--	--	626	66 570	--	--	36
Madre de Dios	2012	--	--	137	4 268	--	--	--
	2013	--	--	124	4 550	--	--	--

p/ Preliminar

-- magnitud cero

Fuente: Gerencias/Direcciones Regionales de Agricultura -Sub Gerencia/ Dirección de Estadística /Dirección de Información Agraria - Evaluación Agrícola, Me

Elaboración: Ministerio de Agricultura y Riego - Oficina de Estudios Económicos y Estadísticos

Cuadro Nº 30
PRODUCCIÓN DE PRINCIPALES CULTIVOS, POR MES
 Período: enero-junio. Años 2012 y 2013p/
 (t)

Cultivos	Años	ene-jun	ene	feb	mar	abr	may	jun	jul	ago	set	oct	nov	dic	ene-dic
Arroz cáscara	2012	1 942 958	231 378	130 019	200 044	268 897	530 145	582 474	349 695	95 031	99 427	137 373	130 799	263 955	3 019 238
	2013	2 053 572	187 261	134 774	271 171	232 830	493 258	734 279							
Maíz amiláceo	2012	202 384	397	1 683	1 600	20 234	87 928	90 542	53 177	17 749	3 892	714	859	554	279 329
	2013	231 824	109	883	2 212	24 340	113 953	90 326							
Frijol grano seco ^{1/}	2012	41 262	2 769	1 865	1 814	4 863	14 216	15 736	15 238	15 843	8 388	5 273	3 148	2 407	91 559
	2013	44 840	2 826	2 423	2 311	4 997	16 321	15 962							
Frijol castilla	2012	21 869	789	569	449	2 424	15 999	1 640	879	1 685	2 866	3 717	3 392	2 891	37 299
	2013	6 970	1 134	884	667	663	2 273	1 348							
Pallar	2012	452	60	39	29	50	73	201	244	2 516	4 011	1 501	4 296	1 430	14 451
	2013	554	172	83	81	119	61	38							
Zarandaja	2012	428	46	150	76	53	28	74	194	170	187	159	1 728	379	3 244
	2013	540	96	64	90	158	109	23							
Frijol de palo	2012	484	5	52	47	65	133	183	250	236	182	224	198	178	1 751
	2013	445	10	89	36	17	61	232							
Garbanzo	2012	10	--	--	4	--	3	3	23	47	321	843	1 233	324	2 801
	2013	71	62	--	--	--	1	8							
Frijol loc tao	2012	8	--	--	--	--	1	7	--	--	144	--	63	5	219
	2013	--	--	--	--	--	--	--							
Lenteja	2012	1 013	--	25	--	9	104	875	1 790	854	57	2	--	25	3 740
	2013	1 141	90	47	13	38	153	801							
Papa	2012	3 180 717	206 114	251 802	349 961	775 807	1 023 004	574 029	253 119	146 911	181 292	188 941	260 099	264 283	4 475 362
	2013	3 243 205	224 607	254 484	406 210	838 723	1 052 525	466 657							
Trigo	2012	58 469	68	79	206	810	10 244	47 062	77 412	48 306	19 652	7 237	11 448	3 692	226 216
	2013	63 981	58	55	330	1 730	8 155	53 654							
Plátano	2012	1 039 149	178 383	173 710	168 882	172 168	172 784	173 223	170 420	167 926	169 173	173 803	175 298	179 026	2 074 794
	2013	1 045 085	178 046	176 702	169 813	173 723	174 733	172 068							
Algodón rama	2012	94 316	6 299	10 584	4 561	27 038	26 701	19 134	10 471	1 171	2 767	1 903	86	560	111 274
	2013	69 044	5 339	10 269	3 972	22 757	17 002	9 704							
Maíz amarillo duro	2012	683 587	103 140	116 255	99 253	86 153	123 316	155 469	142 517	107 221	100 103	104 206	147 724	129 500	1 414 858
	2013	622 693	92 563	104 791	101 294	96 898	91 809	135 338							
Soya	2012	732	64	88	70	112	168	230	205	214	278	121	357	344	2 251
	2013	1 200	176	49	105	138	140	592							
Sorgo grano	2012	82	29	19	14	--	--	20	--	--	--	14	29	--	125
	2013	75	22	11	14	29	--	--							
Caña de azúcar	2012	4 414 663	822 576	734 736	808 686	690 625	684 752	673 288	833 737	1 026 393	1 042 704	1 018 739	1 069 295	963 335	10 368 866
	2013	5 169 638	887 644	856 312	781 555	908 679	924 512	810 936							
Café	2012	238 721	905	5 915	20 607	53 976	81 110	76 208	43 821	24 758	8 107	3 617	841	549	320 414
	2013	186 303	784	4 775	17 799	40 625	63 079	59 242							

Continúa

Conclusión

Cultivos	Años	ene-jun	ene	feb	mar	abr	may	jun	jul	ago	set	oct	nov	dic	ene-dic
Espárrago	2012	159 278	25 950	26 263	30 764	25 612	25 523	25 166	22 340	24 558	34 194	47 495	49 001	39 111	375 978
	2013	166 315	26 685	27 262	32 767	27 539	26 035	26 027							
Marigold	2012	7 470	2 902	580	640	831	171	2 346	5 508	8 921	5 415	7 974	4 589	2 263	42 139
	2013	898	442	--	--	--	72	384							
Cebada grano	2012	38 821	4	2	319	9 237	29 258	58 394	80 682	27 601	7 021	664	458	251	213 891
	2013	47 698	49	38	182	13 077	34 351	67 132							
Quinua	2012	36 172	251	78	256	23 103	12 484	5 232	2 091	291	76	75	99	177	44 212
	2013	38 394	152	25	51	21 961	16 206	5 556							
Cañihua	2012	4 945	--	--	196	3 987	761	4	--	--	--	--	--	--	4 949
	2013	4 642	--	--	293	3 426	924	--							
Kiwicha	2012	1 762	44	25	60	107	1 525	481	234	219	26	--	--	24	2 745
	2013	1 094	54	42	28	94	876	410							
Haba grano seco	2012	27 987	10	48	189	5 963	21 778	25 194	16 358	3 083	609	101	70	76	73 478
	2013	32 636	22	113	316	7 123	25 061	25 060							
Arveja grano seco	2012	8 789	16	65	142	704	7 862	9 713	9 313	8 655	7 900	4 828	3 145	577	52 919
	2013	10 872	84	50	157	1 255	9 327	10 424							
Chocho	2012	2 640	--	--	312	5	2 323	2 100	1 141	1 165	1 809	2 135	516	138	11 644
	2013	2 417	13	--	5	17	2 383	2 639							
Olluco	2012	110 918	4 982	5 524	9 708	28 247	62 457	45 281	15 778	3 003	1 387	632	800	2 877	180 676
	2013	121 318	4 005	6 346	10 852	32 433	67 683	41 470							
Oca	2012	64 588	13	--	1 028	23 556	39 991	21 291	5 534	1 142	449	58	48	--	93 110
	2013	67 765	--	119	1 836	26 325	39 484	19 143							
Mashua	2012	20 593	--	--	173	5 073	15 347	9 875	1 193	83	34	--	--	--	31 779
	2013	23 024	--	--	199	7 173	15 652	7 062							
Camote	2012	96 209	20 289	16 917	19 245	20 089	19 669	23 687	29 971	22 190	23 179	23 391	54 270	31 109	304 006
	2013	98 917	20 465	19 996	20 517	19 938	18 001	22 300							
Yuca	2012	449 997	92 309	84 032	80 913	89 826	102 917	103 460	93 220	88 812	88 270	92 514	100 941	103 361	1 120 575
	2013	447 103	83 975	89 716	84 303	90 806	98 302	104 835							
Cebolla	2012	250 399	47 680	41 015	46 531	58 944	56 231	60 364	85 249	112 405	62 154	84 361	56 516	63 988	775 437
	2013	246 606	51 924	43 048	46 156	55 544	49 934	46 593							
Ajo	2012	16 088	3 399	2 762	3 191	2 919	3 816	3 121	3 038	3 812	5 777	11 193	24 070	15 066	82 165
	2013	13 514	5 824	1 230	1 418	2 099	2 943	3 157							
Tomate	2012	105 372	38 527	25 972	17 211	9 923	13 740	13 059	12 298	12 194	11 553	13 120	21 301	40 450	229 347
	2013	135 875	42 614	37 681	24 698	14 998	15 885	21 251							

p/ Preliminar

-- magnitud cero

1/ Incluye frijol bayo, caballero, canario, cocacho, panamito, larán.

Fuente: Gerencias/Direcciones Regionales de Agricultura -Sub Gerencia/ Dirección de Estadística /Dirección de Información Agraria - Evaluación Agrícola, Mensual

Elaboración: Ministerio de Agricultura y Riego - Oficina de Estudios Económicos y Estadísticos

Cuadro Nº 31
RENDIMIENTO PROMEDIO DE PRINCIPALES CULTIVOS, SEGÚN REGIÓN
Período: enero-junio. Años 2012 y 2013p/
(kg/ha)

Región	Años	Arroz cáscara	Maíz amiláceo	Frijol gr. seco ^{1/}	Frijol castlla	Pallar	Zarandaja	Garbanzo
TOTAL NACIONAL	2012	8 249	1 441	1 075	1 552	1 538	1 117	1 250
	2013	8 336	1 544	1 124	1 303	1 594	1 045	899
Tumbes	2012	8 401	--	--	1 155	--	--	--
	2013	7 317	--	1 164	1 103	--	--	--
Piura	2012	9 190	922	902	1 491	--	--	--
	2013	9 490	999	855	1 011	--	--	--
Lambayeque	2012	9 019	1 521	859	1 190	1 000	1 276	--
	2013	8 638	1 643	625	1 034	1 380	1 692	899
La Libertad	2012	10 571	1 284	1 303	2 036	1 600	1 846	--
	2013	10 989	1 335	1 367	1 783	2 000	1 720	--
Cajamarca	2012	7 690	741	782	--	--	787	--
	2013	7 709	801	814	--	--	757	--
Cajamarca	2012	7 144	732	824	--	--	1 200	--
	2013	7 137	932	887	--	--	1 200	--
Chota	2012	8 001	724	787	--	--	774	--
	2013	8 245	730	822	--	--	747	--
Jaén	2012	7 707	955	704	--	--	--	--
	2013	7 698	923	689	--	--	--	--
Amazonas	2012	7 528	850	642	--	--	--	--
	2013	7 663	842	640	--	--	--	--
Ancash	2012	8 194	1 191	1 207	--	1 297	--	--
	2013	8 645	1 237	1 206	--	1 324	--	--
Lima	2012	--	2 531	2 356	2 323	--	--	--
	2013	--	2 559	1 697	2 231	--	--	--
Lima Metropolitana	2012	--	--	3 146	--	--	--	--
	2013	--	--	2 976	--	--	--	--
Callao	2012	--	--	--	--	--	--	--
	2013	--	--	--	--	--	--	--
Ica	2012	--	2 767	1 623	2 023	2 126	--	--
	2013	--	3 010	2 224	1 915	2 684	--	--
Huánuco	2012	3 616	1 018	1 437	--	--	--	--
	2013	3 520	1 226	1 516	--	--	--	--
Pasco	2012	1 447	1 795	1 483	--	--	--	--
	2013	1 516	1 215	1 524	--	--	--	--
Junín	2012	3 073	2 147	1 240	--	--	--	--
	2013	3 168	2 181	1 223	--	--	--	--
Huancavelica	2012	--	1 519	1 464	--	--	--	--
	2013	--	1 518	1 517	--	--	--	--
Arequipa	2012	13 354	3 106	2 202	--	--	--	--
	2013	13 250	3 676	3 483	--	--	--	--
Moquegua	2012	--	1 130	3 459	--	--	--	--
	2013	--	1 230	2 446	--	--	--	--
Tacna	2012	--	2 923	--	--	--	--	--
	2013	--	2 953	--	--	--	--	--
Ayacucho	2012	2 236	988	991	--	--	--	1 000
	2013	2 310	980	1 079	--	2 000	--	900
Apurímac	2012	--	1 447	1 384	--	2 000	--	2 000
	2013	--	1 592	1 588	--	--	--	--
Abancay	2012	--	1 317	1 256	--	2 000	--	2 000
	2013	--	1 396	2 040	--	--	--	--
Andahuaylas	2012	--	1 549	1 577	--	--	--	--
	2013	--	1 707	1 419	--	--	--	--
Cusco	2012	1 961	2 469	1 448	--	--	--	--
	2013	1 749	2 954	1 508	--	--	--	--
Puno	2012	1 833	1 650	1 096	--	--	--	--
	2013	1 833	1 670	1 322	--	--	--	--
San Martín	2012	6 783	--	990	1 025	--	--	--
	2013	6 625	--	1 023	1 000	--	--	--
Loreto	2012	3 177	--	1 000	--	--	--	--
	2013	3 183	--	--	--	--	--	--
Ucayali	2012	2 026	--	1 613	1 598	--	--	--
	2013	1 937	--	1 640	--	--	--	--
Madre de Dios	2012	1 836	--	808	--	--	--	--
	2013	1 843	--	--	--	--	--	--

Continúa

Conclusión

Región	Años	Frijol loctao	Lenteja	Papa	Trigo	Maíz a. duro	Soya	Sorgo grano	Caña de azúcar
TOTAL NACIONAL	2012	1 333	937	13 259	1 502	4 316	1 835	3 561	120 449
	2013	--	923	13 244	1 473	4 175	1 700	3 580	131 415
Tumbes	2012	--	--	--	--	2 965	2 000	--	--
	2013	--	--	--	--	2 704	1 801	--	--
Piura	2012	--	--	9 400	900	4 147	2 000	--	--
	2013	--	--	9 164	921	3 818	1 305	--	--
Lambayeque	2012	1 333	--	5 021	727	5 959	--	--	105 416
	2013	--	--	5 934	781	6 438	--	--	107 829
La Libertad	2012	--	999	16 001	1 694	8 747	--	--	128 128
	2013	--	1 140	16 276	1 679	8 523	--	--	145 660
Cajamarca	2012	--	851	11 402	1 001	2 903	2 238	--	--
	2013	--	777	12 270	1 139	2 910	2 303	--	--
Cajamarca	2012	--	851	8 860	939	3 630	--	--	--
	2013	--	777	8 501	844	3 524	--	--	--
Chota	2012	--	--	13 342	1 264	3 236	--	--	--
	2013	--	--	15 236	2 922	3 158	--	--	--
Jaén	2012	--	--	6 714	950	1 962	2 238	--	--
	2013	--	--	6 623	884	1 904	2 303	--	--
Amazonas	2012	--	--	12 756	--	2 364	1 970	--	--
	2013	--	--	14 151	--	2 393	1 957	--	--
Ancash	2012	--	--	10 148	1 009	5 150	--	--	118 545
	2013	--	1 279	10 301	1 003	5 121	--	--	135 510
Lima	2012	--	--	16 459	1 444	9 399	--	--	124 601
	2013	--	--	13 741	1 526	9 470	--	--	139 562
Lima Metropolitana	2012	--	--	--	--	8 352	--	--	--
	2013	--	--	22 733	--	8 179	--	--	--
Callao	2012	--	--	--	--	--	--	--	--
	2013	--	--	--	--	--	--	--	--
Ica	2012	--	--	8 196	2 600	9 016	--	--	--
	2013	--	--	8 024	2 800	9 210	--	--	--
Huánuco	2012	--	--	13 487	1 376	3 257	--	--	--
	2013	--	--	13 542	1 330	3 258	--	--	--
Pasco	2012	--	--	10 774	--	1 517	--	--	--
	2013	--	--	8 833	--	1 647	--	--	--
Junín	2012	--	--	17 586	2 331	2 855	--	--	--
	2013	--	--	17 508	2 377	2 868	1 188	--	--
Huancavelica	2012	--	1 270	10 289	1 423	1 555	--	--	--
	2013	--	1 459	10 359	1 290	1 573	--	--	--
Arequipa	2012	--	--	25 126	2 261	7 989	--	3 561	103 090
	2013	--	--	25 443	3 164	8 222	--	3 580	124 921
Moquegua	2012	--	--	13 029	1 207	4 422	--	--	--
	2013	--	--	12 328	1 344	4 244	--	--	--
Tacna	2012	--	--	16 565	2 800	4 583	--	--	--
	2013	--	--	17 069	2 900	3 167	--	--	--
Ayacucho	2012	--	1 000	16 716	1 125	2 039	1 000	--	--
	2013	--	909	14 777	1 030	2 258	1 000	--	--
Apurímac	2012	--	1 243	17 173	1 602	3 211	--	--	--
	2013	--	1 342	15 985	1 556	2 616	--	--	--
Abancay	2012	--	--	11 436	1 300	3 751	--	--	--
	2013	--	--	12 225	1 283	3 132	--	--	--
Andahuaylas	2012	--	1 243	21 052	1 817	1 334	--	--	--
	2013	--	1 342	17 636	1 687	1 499	--	--	--
Cusco	2012	--	--	12 324	1 738	1 798	1 500	--	--
	2013	--	--	12 675	1 728	1 640	1 389	--	--
Puno	2012	--	--	10 962	1 071	1 731	1 171	--	--
	2013	--	--	11 518	1 115	1 727	1 171	--	--
San Martín	2012	--	--	--	--	2 186	1 430	--	--
	2013	--	--	--	--	2 166	2 470	--	--
Loreto	2012	--	--	--	--	2 097	--	--	--
	2013	--	--	--	--	2 975	--	--	--
Ucayali	2012	--	--	--	--	2 146	--	--	--
	2013	--	--	--	--	2 112	1 574	--	--
Madre de Dios	2012	--	--	--	--	2 231	--	--	--
	2013	--	--	--	--	2 424	--	--	--

p/ Preliminar

-- magnitud cero

1/ Incluye frijol bayo, caballero, canario, cocacho, panamito, larán.

Fuente: Gerencias/Direcciones Regionales de Agricultura -Sub Gerencia/ Dirección de Estadística /Dirección de Información Agraria - Evaluación Agrícola ,N

Elaboración : Ministerio de Agricultura y Riego - Oficina de Estudios Económicos y Estadísticos

Cuadro Nº 32
RENDIMIENTO PROMEDIO DE PRINCIPALES CULTIVOS, SEGÚN REGIÓN
Período: enero-junio. Años 2012 y 2013p/
(kg/ha)

Región	Años	Cebada grano	Quinoa	Cañihua	Kiwicha	Haba gr. seco	Arveja gr. seco	Chocho tarhui	Olluco
TOTAL NACIONAL	2012	1 339	1 135	774	1 639	1 328	1 226	1 234	6 524
	2013	1 397	1 069	740	1 631	1 376	1 246	1 369	6 544
Tumbes	2012	--	--	--	--	--	--	--	--
	2013	--	--	--	--	--	--	--	--
Piura	2012	--	--	--	--	678	929	--	1 231
	2013	875	--	--	--	838	1 109	--	2 471
Lambayeque	2012	600	--	--	--	656	640	--	1 158
	2013	700	--	--	--	914	655	--	1 310
La Libertad	2012	1 577	1 376	--	1 313	1 204	1 309	--	5 868
	2013	1 725	1 383	--	1 313	1 280	1 334	--	5 794
Cajamarca	2012	897	901	--	--	893	745	774	5 162
	2013	884	872	--	--	889	713	1 930	5 112
Cajamarca	2012	910	901	--	--	1 035	764	774	3 920
	2013	887	872	--	--	1 025	762	1 930	3 687
Chota	2012	785	--	--	--	751	--	--	6 518
	2013	847	--	--	--	763	--	--	6 822
Jaén	2012	950	--	--	--	950	714	--	6 506
	2013	919	--	--	--	950	650	--	6 596
Amazonas	2012	--	536	--	--	790	668	616	6 653
	2013	--	442	--	--	788	663	623	6 345
Ancash	2012	1 006	1 050	--	1 124	1 010	1 002	--	4 599
	2013	1 003	1 269	--	1 480	1 025	1 019	--	4 630
Lima	2012	1 609	--	--	--	1 852	1 000	--	4 108
	2013	1 820	4 000	--	--	1 594	1 000	--	3 804
Lima Metropolitana	2012	--	--	--	--	--	--	--	--
	2013	2 400	--	--	--	--	--	--	--
Callao	2012	--	--	--	--	--	--	--	--
	2013	--	--	--	--	--	--	--	--
Ica	2012	--	2 043	--	--	--	--	--	4 630
	2013	3 000	3 000	--	--	--	--	--	--
Huánuco	2012	1 458	856	--	--	1 220	1 095	1 264	10 540
	2013	1 457	918	--	--	1 198	1 129	1 264	10 274
Pasco	2012	1 368	--	--	--	1 280	1 401	--	9 004
	2013	--	--	--	--	1 286	888	--	7 667
Junín	2012	2 302	1 302	--	--	2 020	1 997	1 033	7 028
	2013	2 333	1 520	--	--	2 065	2 060	1 373	6 974
Huancavelica	2012	1 372	935	--	826	1 485	1 479	1 292	5 999
	2013	1 502	968	--	835	1 514	1 524	1 462	5 760
Arequipa	2012	2 174	2 607	4 466	2 912	1 932	3 359	--	4 365
	2013	2 817	2 104	985	3 039	2 096	2 926	--	4 931
Moquegua	2012	1 096	638	--	--	1 297	--	--	6 850
	2013	1 294	787	--	--	1 476	--	--	6 623
Tacna	2012	1 500	1 469	--	--	--	--	--	--
	2013	--	1 543	--	--	--	--	--	--
Ayacucho	2012	1 074	1 123	--	989	973	947	1 125	4 433
	2013	1 120	1 051	--	977	975	950	1 202	4 430
Apurímac	2012	1 319	1 618	--	1 537	1 375	1 153	2 070	8 908
	2013	1 403	1 203	--	1 310	1 537	1 249	1 672	8 336
Abancay	2012	1 187	1 130	--	2 000	1 267	1 253	2 070	9 296
	2013	1 107	1 073	--	1 393	1 335	1 091	1 883	8 350
Andahuaylas	2012	1 412	1 830	--	1 487	1 533	1 092	--	8 599
	2013	1 632	1 259	--	1 301	1 708	1 375	900	8 328
Cusco	2012	1 668	999	600	1 637	1 708	1 186	1 112	6 853
	2013	1 869	1 332	514	2 024	1 925	1 315	1 532	7 475
Puno	2012	1 017	1 100	795	--	1 178	954	1 276	6 881
	2013	1 017	1 011	767	--	1 157	929	1 246	6 817
San Martín	2012	--	--	--	--	--	--	--	--
	2013	--	--	--	--	--	--	--	--
Loreto	2012	--	--	--	--	--	--	--	--
	2013	--	--	--	--	--	--	--	--
Ucayali	2012	--	--	--	--	--	--	--	--
	2013	--	--	--	--	--	--	--	--
Madre de Dios	2012	--	--	--	--	--	--	--	--
	2013	--	--	--	--	--	--	--	--

Continúa

Conclusión

Región	Años	Oca	Mashua	Camote	Yuca	Cebolla	Ajo	Tomate
TOTAL NACIONAL	2012	6 535	6 330	17 848	12 240	35 179	8 284	46 805
	2013	6 579	6 412	17 696	12 250	33 638	7 710	52 129
Tumbes	2012	--	--	2 500	8 793	--	--	17 368
	2013	--	--	7 195	8 937	--	--	9 500
Piura	2012	1 431	--	21 342	6 360	26 930	2 400	25 838
	2013	2 284	--	20 022	4 226	16 818	2 375	33 444
Lambayeque	2012	1 095	--	15 332	9 960	28 189	--	26 805
	2013	1 280	--	14 478	10 431	28 807	--	28 829
La Libertad	2012	5 722	4 929	13 100	12 888	32 804	8 708	36 824
	2013	5 822	5 371	13 636	15 369	32 429	9 161	34 160
Cajamarca	2012	4 050	--	6 186	8 439	9 893	4 563	6 337
	2013	4 169	--	6 828	8 479	9 069	4 935	6 773
Cajamarca	2012	4 532	--	5 860	8 288	21 485	7 228	17 000
	2013	4 859	--	7 721	6 291	17 091	7 460	--
Chota	2012	3 759	--	6 263	8 616	6 240	4 019	6 792
	2013	3 875	--	6 715	8 689	6 806	4 185	7 877
Jaén	2012	--	--	--	8 263	2 218	5 894	5 399
	2013	--	--	--	8 277	2 320	5 763	5 504
Amazonas	2012	6 075	5 958	7 630	15 355	7 000	5 142	7 862
	2013	5 926	5 831	7 326	15 676	7 000	4 779	7 416
Ancash	2012	4 155	--	18 781	19 098	19 559	4 850	18 175
	2013	4 187	--	18 839	19 333	19 647	4 719	19 833
Lima	2012	4 373	4 933	20 320	29 749	26 556	6 736	36 006
	2013	3 832	3 333	20 741	36 225	29 000	6 918	37 263
Lima Metropolitana	2012	--	--	22 278	--	21 990	7 025	22 613
	2013	--	--	22 243	12 000	22 415	--	22 504
Callao	2012	--	--	--	--	8 788	--	--
	2013	--	--	--	--	--	--	--
Ica	2012	--	--	22 634	20 371	51 567	--	103 722
	2013	--	--	22 876	21 653	50 458	8 300	108 001
Huánuco	2012	6 848	5 807	12 395	10 638	13 145	4 557	27 464
	2013	7 099	5 938	12 808	11 138	13 653	4 790	26 636
Pasco	2012	9 959	--	--	16 489	--	--	--
	2013	7 046	--	--	17 179	--	--	--
Junín	2012	6 335	6 724	--	11 064	19 787	8 561	12 600
	2013	6 475	6 696	--	11 096	19 516	8 525	12 500
Huancavelica	2012	5 899	5 894	--	--	6 582	5 391	9 912
	2013	6 087	6 314	5 500	--	6 663	5 598	10 574
Arequipa	2012	4 280	4 490	10 995	11 038	48 778	20 709	41 459
	2013	4 410	4 234	9 956	16 646	45 007	20 124	49 722
Moquegua	2012	4 961	--	9 195	--	38 038	--	26 857
	2013	4 560	8 914	8 344	--	37 316	5 973	26 155
Tacna	2012	--	--	10 636	--	36 308	11 073	36 638
	2013	--	--	11 364	--	37 004	9 538	36 065
Ayacucho	2012	4 142	4 222	11 182	10 936	9 442	5 419	11 467
	2013	4 101	3 904	11 571	11 234	9 693	4 249	11 958
Apurímac	2012	8 025	7 223	7 292	13 757	6 110	3 150	26 574
	2013	7 937	7 888	7 500	10 750	6 680	4 393	21 708
Abancay	2012	7 820	9 765	9 855	14 059	8 333	8 000	27 778
	2013	7 686	8 173	--	13 800	12 000	--	22 848
Andahuaylas	2012	8 078	6 643	4 969	3 500	6 031	2 902	7 070
	2013	7 997	7 841	7 500	9 947	6 245	4 393	4 233
Cusco	2012	6 704	6 928	--	12 763	13 252	--	15 438
	2013	7 257	7 081	7 158	12 193	12 086	--	14 926
Puno	2012	8 354	7 418	8 743	10 672	17 202	--	9 778
	2013	8 242	7 450	9 080	10 726	17 743	--	10 000
San Martín	2012	--	--	--	15 430	--	--	10 431
	2013	--	--	--	14 775	--	--	11 310
Loreto	2012	--	--	--	10 308	1 683	--	3 759
	2013	--	--	--	10 282	1 735	--	3 500
Ucayali	2012	--	--	8 088	14 574	--	--	--
	2013	--	--	7 820	14 113	--	--	6 052
Madre de Dios	2012	--	--	7 226	12 481	--	--	--
	2013	--	--	7 113	12 963	--	--	--

p/ Preliminar

-- magnitud cero

Fuente: Gerencias/Direcciones Regionales de Agricultura -Sub Gerencia/ Dirección de Estadística /Dirección de Información Agraria - Evaluación
Elaboración: Ministerio de Agricultura y Riego - Oficina de Estudios Económicos y Estadísticos



Indicadores **P**roductivos

Subsector **P**ecuario

[volver](#)

Cuadro	Descripción	Pág.
Sub Sector Pecuario		
33	<i>Movimiento de pollos BB a nivel nacional, según línea de producción. Período: Junio 12/13</i>	57
34	<i>Colocación de pollos BB, línea carne y postura, según zona geográfica y Regiones. Junio 2013</i>	58
35	<i>Producción de principales productos pecuarios. Junio 12/13</i>	59
36	<i>Producción Nacional de Carne, según Gobierno Regional, Junio 2013</i>	60
37	<i>Producción de carne ovino por mes según Región. Junio 12/13</i>	61
38	<i>Producción de carne porcino por mes según Región. Junio 12/13</i>	62
39	<i>Producción de carne de ave por mes según Región. Junio 12/13</i>	63
40	<i>Producción de carne vacuno por mes según Región. Junio 12/13</i>	64
41	<i>Producción de leche fresca de vaca por mes según Región. Junio 12/13</i>	65
42	<i>Beneficio de ganado en camales y mataderos, según gobierno regional, Junio 2013</i>	66
43	<i>Lima Metropolitana: Beneficio de ganado en camales por especie según mes. Junio 12/13</i>	67
44	<i>Beneficio de ganado ovino en camales por mes, según Región. Junio 12/13 (unidades)</i>	68
45	<i>Beneficio de ganado ovino hembra en camales por mes, según Región. Junio 12/13 (unidades)</i>	69
46	<i>Beneficio de ganado ovino macho en camales por mes, según Región. Junio 12/13 (unidades)</i>	70
47	<i>Beneficio de ganado ovino en camales por mes, según Región. Junio 12/13 (t)</i>	71
48	<i>Beneficio de ganado ovino hembra en camales por mes, según Región. Junio 12/13 (t)</i>	72
49	<i>Beneficio de ganado ovino macho en camales por mes, según Región. Junio 12/13 (t)</i>	73
50	<i>Beneficio de ganado porcino en camales por mes, según Región. Diciembre Junio 12/13 (unidades)</i>	74
51	<i>Beneficio de ganado porcino hembra en camales por mes, según Región. Junio 12/13 (unidades)</i>	75
52	<i>Beneficio de ganado porcino macho en camales por mes, según Región. Junio 12/13 (unidades)</i>	76
53	<i>Beneficio de ganado porcino en camales por mes, según Región. Junio 12/13 (t)</i>	77
54	<i>Beneficio de ganado porcino hembra en camales por mes, según Región. Junio 12/13 (t)</i>	78
55	<i>Beneficio de ganado porcino macho en camales por mes, según Región. Junio 12/13 (t)</i>	79
56	<i>Beneficio de ganado vacuno en camales por mes, según Región. Junio 12/13 (unidades)</i>	80
57	<i>Beneficio de ganado vacuno hembra en camales por mes, según Región. Junio 12/13 (unidades)</i>	81
58	<i>Beneficio de ganado vacuno macho en camales por mes, según Región. Junio 12/13 (unidades)</i>	82
59	<i>Beneficio de ganado vacuno en camales por mes, según Región. Junio 12/13 (t)</i>	83
60	<i>Beneficio de ganado vacuno hembra en camales por mes, según Región. Junio 12/13 (t)</i>	84
61	<i>Beneficio de ganado vacuno macho en camales por mes, según Región. Período: Junio 12/13 (t)</i>	85
62	<i>Venta de pollos en Centros de Acopio de Lima Metropolitana. Junio 12/13</i>	86
63	<i>Venta de gallinas ponedoras y reproductoras en centros de acopio de aves vivas Lima Metropolitana. Junio 12/13 (unidades)</i>	86

Cuadro N° 33

PERU : MOVIMIENTO DE POLLOS "BB" REPRODUCTORES Y DE PRODUCCIÓN, SEGÚN LÍNEA
Período: Enero - junio 2012 - 2013 p/
(Unidades)

Variables	junio		Var. %	enero-junio		Var. %
	2012	2013		2012	2013	
LÍNEA CARNE :						
Abuelos (HLH)						
Importación	--	--	--	63 020	87 510	38,86
Producción	--	--	--	--	--	--
Colocación	--	--	--	63 020	87 510	38,86
Padres Hembras						
Importación	54 288	45 760	-15,71	54 288	290 160	434,48
Producción	510 189	453 385	-11,13	3 328 598	3 031 315	-8,93
Exportación	67 705	120 771	78,38	474 135	689 903	45,51
Colocación	496 772	378 374	-23,83	2 908 751	2 631 572	-9,53
Huevos Fértiles (Padres)						
Importación	--	--	--	--	--	--
Exportación	80 640	28 800	-64,29	414 720	185 400	-55,30
Pollos BB						
Importación	--	--	--	--	--	--
Producción	48 296 493	47 838 238	-0,95	281 981 333	746 958 717	164,90
Exportación	--	--	--	--	--	--
Colocación	48 273 926	47 815 140	-0,95	281 821 411	292 792 749	3,89
Huevos Fértiles (Pollos BB)						
Importación	--	--	--	--	--	--
Exportación	6 289 920	4 404 960	-29,97	35 426 840	30 229 920	-14,67
LÍNEA POSTURA :						
Abuelos (HLH)						
Importación	--	--	--	--	--	--
Producción	--	--	--	--	--	--
Colocación	--	--	--	--	--	--
Padres (Hembras)						
Importación	24 520	18 540	-24,39	147 220	132 080	-10,28
Producción	--	--	--	--	--	--
Exportación	--	--	--	--	--	--
Colocación	24 520	18 540	-24,39	147 220	132 080	-10,28
Pollas BB						
Importación	--	--	--	--	--	--
Producción	1 643 104	1 423 787	-13,35	9 642 795	9 435 087	-2,15
Exportación	18 000	--	-100,00	81 000	11 440	-85,88
Colocación	1 625 104	1 423 787	-12,39	9 512 795	9 423 647	-0,94
Huevos Fértiles (Pollas BB)						
Importación	--	--	--	--	--	--
Exportación	--	180 000	--	--	2 561 760	--

p/ Preliminar

-- magnitud cero

Fuente: Superintendencia de Aduanas y Plantas de incubación

Elaboración: Ministerio de Agricultura y Riego - Oficina de Estudios Económicos y Estadísticos

Cuadro N° 34

PERU : COLOCACIÓN DE POLLOS BB POR LINEA DE PRODUCCION, SEGÚN DEPARTAMENTO

 Período : Enero - junio 2012-2013 ^{p/}

(Unidades)

Departamento	Junio				Enero - Junio			
	LINEA CARNE		LINEA POSTURA		LINEA CARNE		LINEA POSTURA	
	Pollos	Reproduc. (h)	Ponedoras	Reproductoras	Pollos	Reproduc. (h)	Ponedoras	Reproductoras
NACIONAL	47 815 140	378 374	1 423 787	18 540	292 792 749	2 631 572	9 423 647	132 080
NORTE	11 184 202	172 660	276 437	--	66 829 675	789 990	1 946 804	3 400
Tumbes	6 500	--	--	--	15 911	--	--	--
Piura	1 136 600	--	20 709	--	6 065 965	--	71 506	--
Lambayeque	497 750	--	47 741	--	3 799 935	--	176 693	3 400
La Libertad	9 533 702	172 660	205 947	--	56 839 395	788 766	1 677 593	--
Cajamarca	9 650	--	2 040	--	99 969	1 224	21 012	--
Amazonas	--	--	--	--	8 500	--	--	--
CENTRO	28 533 816	176 374	952 579	18 540	176 107 918	1 618 860	6 476 874	125 180
Ancash	1 216 260	25 200	--	--	7 732 016	184 190	1 428	--
Lima	24 976 509	125 164	358 309	18 540	155 005 380	1 167 958	2 927 871	87 740
Ica	1 926 172	26 010	591 924	--	10 932 876	266 712	3 534 425	37 440
Huánuco	38 300	--	--	--	148 789	--	4 794	--
Huancavelica	--	--	--	--	--	--	--	--
Junín	333 587	--	2 346	--	2 123 640	--	8 050	--
Pasco	42 988	--	--	--	165 217	--	306	--
SUR	5 385 751	29 340	72 981	--	33 254 888	207 938	482 518	3 500
Arequipa	4 721 591	17 100	56 527	--	29 292 086	175 094	345 075	3 500
Moquegua	400	--	5 100	--	1 600	--	23 256	--
Tacna	573 360	12 240	9 712	--	3 540 088	32 844	78 926	--
Ayacucho	2 600	--	--	--	31 111	--	711	--
Apurímac	--	--	--	--	1 200	--	3 570	--
Cusco	87 800	--	1 642	--	382 137	--	17 220	--
Puno	--	--	--	--	6 666	--	13 760	--
ORIENTE	2 711 371	--	121 790	--	16 600 268	14 784	517 451	--
San Martín	966 886	--	44 640	--	6 222 798	--	246 503	--
Loreto	866 165	--	15 300	--	5 142 672	9 174	93 564	--
Ucayali	673 900	--	45 530	--	3 980 528	0	127 704	--
Madre de Dios	204 420	--	16 320	--	1 254 270	5 610	49 680	--
Eliminados	23 098	--	--	--	155 987	--	--	--
Exportados	--	120 771	--	--	--	689 903	11 440	--

^{p/} Preliminar

Nota: H= Hembras

-- magnitud cero

Fuente: Superintendencia Nacional de aduanas y Plantas de incubación

Elaboración: Ministerio de Agricultura y Riego - Oficina de Estudios Económicos y Estadísticos

Cuadro Nº 35

PERU : PRODUCCIÓN DE PRINCIPALES PRODUCTOS PECUARIOS, SEGÚN MES.
Período: enero - diciembre 2012 y enero-junio 2013 p/

(t)

Mes	Carne ave		Carne ovino		Carne porcino		Carne vacuno		Huevo		Leche fresca vaca							
	2012	2013	2012	2013	2012	2013	2012	2013	2012	2013	2012	2013						
ene	96 502	101 231	2 385	2 469	3 50	10 105	4 38	13 756	13 369	-2,82	25 893	28 169	8,79	147 304	152 913	3,81		
feb	96 713	100 272	3,68	2 710	3,27	9 403	9 888	5,16	14 295	14 259	-0,25	25 715	28 453	10,65	149 635	152 461	1,89	
mar	94 087	92 914	-1,25	2 924	2 922	-0,08	9 485	10 142	6,92	15 208	15 166	-0,27	25 717	28 873	12,27	162 766	168 508	3,53
abr	90 785	94 599	4,20	3 356	3 356	0,02	9 721	10 330	6,26	16 340	16 680	2,08	25 654	29 265	14,08	166 579	171 664	3,05
may	98 907	98 536	-0,37	3 546	3 478	-1,93	10 292	10 828	5,21	16 825	17 371	3,25	25 784	29 409	14,06	165 314	168 035	1,65
jun	94 296	102 126	8,30	3 639	3 505	-3,67	10 087	10 502	4,12	16 698	17 156	2,74	25 924	29 613	14,23	157 491	160 775	2,09
jul	101 015		3 578			10 479		16 464		26 050		152 664						
ago	100 927		3 233			10 062		15 434		26 193		145 140						
set	98 865		3 020			9 888		15 059		26 257		138 066						
oct	100 770		2 697			10 063		14 312		26 515		137 921						
nov	94 430		2 648			10 105		14 568		26 769		135 670						
dic	104 170		2 608			11 934		14 841		27 552		140 314						
ene-jun	571 290	589 679	3,22	18 475	18 441	-0,19	58 669	61 796	5,33	99 121	94 002	0,95	154 689	173 782	12,34	949 087	974 356	2,66
ene-dic	1 171 466		36 259			121 200		183 799		314 024		1 798 864						

Mes	Carne caprino		Carne alpaca		Carne llama		Fibra alpaca		Fibra llama		Lana ovino							
	2012	2013	2012	2013	2012	2013	2012	2013	2012	2013	2012	2013						
ene	477	467	-2,19	653	789	20,87	307	3,32	310	307	-1,04	76	78	2,75	841	830	-1,34	
feb	488	486	-0,43	807	926	14,69	346	5,08	899	866	-3,67	129	148	14,45	3 406	3 364	-1,23	
mar	540	546	1,02	902	959	6,26	350	3,52	752	669	-11,13	95	99	4,55	3 249	3 163	-2,66	
abr	554	556	0,34	1 166	1 203	3,22	417	4,32	3,57	83	33	-59,95	30	22	-24,64	598	542	-9,34
may	582	577	-0,96	1 232	1 257	2,05	466	4,62	-0,82	75	38	-48,76	11	7	-40,63	532	545	2,47
jun	594	583	-1,75	1 250	1 263	0,99	471	4,72	0,21	37	20	-44,68	8	8	10,02	222	219	-1,49
jul	591		1 258			449		1		0,5		143						
ago	553		1 087			395		∅		0,5		106						
set	514		952			366		30		0,7		79						
oct	453		884			332		131		19		101						
nov	468		798			297		1 928		307		1 047						
dic	501		686			318		638		94		621						
ene-jun	3 235	3 214	-0,65	6 010	6 397	6,43	2 330	2 371	1,77	2 156	1 934	-10,33	349	363	4,03	8 849	8 663	-2,10
ene-dic	6 317		11 676			4 487		4 884		771		10 946						

p/ Preliminar

Fuente: Gerencias/Direcciones Regionales de Agricultura -Sub Gerencia/ Dirección de Estadística /Dirección de Información Agraria - Evaluación Pecuaria, Mensual
Elaboración: Ministerio de Agricultura y Riego - Oficina de Estudios Económicos y Estadísticos

Cuadro Nº 36
PERÚ : PRODUCCIÓN NACIONAL DE CARNE SEGUN GOBIERNO REGIONAL
JUNIO 2013 P/
(t)

REGIÓN	Ovino	Porcino	Ave	Vacuno	Total
3342,240305	3 505	10 502	102 126	17 156	133 290
Amazonas	8	121	46	741	916
Ancash	102	98	2 916	677	3 793
Apurímac	81	288	46	418	833
Abancay	43	86	24	228	381
Andahuaylas	38	202	22	190	452
Arequipa	112	596	8 883	220	9 812
Ayacucho	241	317	67	1 382	2 008
Cajamarca	143	483	275	2 426	3 328
Cajamarca	100	215	196	1 231	1 742
Chota	42	158	54	982	1 236
Jaén	1	110	26	213	350
Cusco	364	325	161	1 112	1 963
Huancavelica	152	107	51	418	728
Huánuco	133	437	187	1 741	2 498
Ica	6	186	4 151	160	4 503
Junín	213	281	738	655	1 886
La Libertad	190	929	17 593	548	19 260
Lambayeque	56	144	341	280	821
Lima	107	1 845	49 590	825	52 367
Lima Metropolitana	4	2 458	8 098	1 017	11 576
Callao	0	81,2	53	0	134
Loreto	2	194	1 757	115	2 068
Madre de Dios	5	26	404	141	576
Moquegua	10	45	8	88	150
Pasco	167	225	48	364	804
Piura	156	491	2 135	732	3 514
Puno	1 221	294	157	2 269	3 941
San Martín	6	181	2 271	480	2 937
Tacna	14	194	656	97	961
Tumbes	9	70	20	114	212
Ucayali	2	88	1 476	135	1 702

p/ Preliminar

Fuente: Gerencias/Direcciones Regionales de Agricultura -Sub Gerencia/ Dirección de Estadística /Dirección de Información Agraria - Evaluación Pecuaria, Mensual

Elaboración: Ministerio de Agricultura y Riego - Oficina de Estudios Económicos y Estadísticos

Cuadro N° 37

PRODUCCIÓN DE CARNE OVINO, POR MES, SEGÚN REGIÓN
Período : enero - diciembre 2012 y enero - junio 2013 p/
(t)

REGIÓN	Año	Ene - jun	ene	feb	mar	abr	may	jun	jul	ago	set	oct	nov	dic	ene - dic
TOTAL NACIONAL	2012	18 475,26	2 385,23	2 624,42	2 924,48	3 355,74	3 546,50	3 638,90	3 577,56	3 232,50	3 020,29	2 696,89	2 648,17	2 607,86	36 258,53
	2013	18 440,77	2 468,77	2 710,20	2 922,03	3 356,37	3 477,99	3 505,41							
Amazonas	2012	42,26	6,18	6,92	7,98	6,46	7,26	7,45	7,16	6,95	6,90	6,62	7,40	10,50	87,78
	2013	42,15	7,01	6,88	6,62	6,56	7,22	7,85							
Ancash	2012	609,56	101,87	102,15	102,15	103,19	101,20	99,00	99,86	100,23	100,66	100,90	101,00	98,00	1 210,20
	2013	610,31	101,85	102,28	101,12	101,47	101,69	101,90							
Apurímac	2012	471,19	76,52	80,66	75,59	75,63	83,05	79,73	81,62	83,26	72,92	62,75	67,25	71,08	910,06
	2013	477,01	77,23	83,45	79,06	80,62	76,15	80,50							
Abancay	2012	248,65	40,43	39,87	41,89	41,54	43,82	41,10	40,43	40,86	38,57	30,15	38,05	38,42	475,14
	2013	258,98	40,92	41,93	46,24	42,60	44,30	43,00							
Andahuaylas	2012	222,53	36,09	40,79	33,70	34,09	39,23	38,63	41,18	42,40	34,34	32,60	29,20	32,66	434,93
	2013	218,03	36,32	41,53	32,82	38,02	31,85	37,50							
Arequipa	2012	434,57	63,90	60,98	67,60	74,74	80,80	86,56	94,49	106,00	107,59	111,23	113,01	93,82	1 060,72
	2013	536,18	71,26	69,90	67,87	105,48	109,31	112,36							
Ayacucho	2012	1 308,40	134,00	167,26	220,31	297,22	249,14	240,47	232,97	203,11	180,95	177,37	163,40	181,42	2 447,62
	2013	1 285,91	136,25	169,73	220,39	270,26	247,99	241,28							
Cajamarca	2012	747,25	126,18	128,38	122,33	121,61	122,51	126,24	129,30	127,86	131,85	131,85	137,60	140,84	1 546,54
	2013	877,24	146,64	155,80	143,73	144,13	143,51	143,43							
Cajamarca	2012	525,57	88,95	90,56	86,09	86,35	85,08	88,55	90,56	92,25	93,14	92,42	99,58	103,63	1 097,16
	2013	627,90	105,14	117,36	105,24	102,58	97,50	100,07							
Chota	2012	214,21	35,99	36,33	35,21	34,13	36,07	36,48	37,81	34,63	37,52	38,03	36,56	35,96	434,73
	2013	240,75	39,99	36,79	37,24	40,26	44,58	41,90							
Jaén	2012	7,47	1,24	1,50	1,04	1,13	1,36	1,21	0,93	0,97	1,19	1,40	1,45	1,25	14,66
	2013	8,58	1,51	1,65	1,25	1,29	1,43	1,46							
Cusco	2012	2 203,52	306,44	328,50	351,14	383,06	411,69	422,68	387,59	348,38	316,86	296,29	291,01	296,51	4 140,17
	2013	1 976,55	289,33	316,31	315,17	339,86	351,45	364,43							
Huancavelica	2012	837,84	122,91	120,84	138,69	146,05	153,89	155,46	153,03	150,18	144,06	144,04	138,77	137,11	1 705,03
	2013	834,52	127,03	125,71	140,18	147,90	141,51	152,18							
Huánuco	2012	697,66	110,89	112,40	112,23	118,22	117,64	126,28	133,36	129,59	122,43	125,64	118,75	126,66	1 454,10
	2013	753,61	114,75	117,38	124,21	132,06	132,24	132,96							
Ica	2012	35,79	4,90	4,69	6,04	6,23	7,07	6,87	7,93	7,30	6,03	5,77	5,60	6,97	75,40
	2013	37,35	6,45	6,48	6,02	5,33	6,62	6,45							
Junín	2012	1 109,62	179,06	182,90	184,98	185,24	186,91	190,53	207,51	199,81	209,78	180,30	206,26	213,98	2 327,25
	2013	1 278,68	216,75	224,54	207,73	210,80	205,86	213,00							
La Libertad	2012	1 058,88	166,57	171,36	170,88	177,74	182,95	189,38	178,91	177,53	172,22	179,65	179,01	189,18	2 135,36
	2013	1 064,02	167,12	172,05	171,60	178,61	184,43	190,22							
Lambayeque	2012	290,58	46,06	49,58	48,56	51,61	54,36	40,42	56,06	41,17	41,91	31,47	45,41	46,19	552,79
	2013	335,24	50,49	58,58	58,85	53,30	58,24	55,78							
Lima	2012	622,12	90,64	98,04	100,82	109,58	110,09	112,95	121,25	114,43	117,79	116,15	111,20	114,54	1 317,48
	2013	626,90	87,31	106,16	110,24	106,03	110,19	106,97							
Lima Metropolitana	2012	21,70	3,51	3,26	3,50	3,52	4,10	3,81	4,75	4,23	4,64	5,01	5,39	7,69	53,41
	2013	21,62	3,64	3,14	3,47	3,49	4,16	3,72							
Callao	2012	0,50	0,07	0,06	0,12	0,10	0,08	0,07	0,00	0,06	0,00	0,00	0,00	0,00	0,56
	2013	0,00	0,00	0,00	0,00	0,00	0,00	0,00							
Loreto	2012	12,05	2,02	1,44	2,31	1,86	2,32	2,11	2,21	2,30	2,58	1,46	2,37	2,09	25,06
	2013	13,16	2,14	1,72	2,03	2,45	2,35	2,47							
Madre de Dios	2012	26,48	4,26	4,39	4,42	4,95	4,15	4,31	4,12	3,60	3,92	3,81	4,03	3,96	49,92
	2013	24,54	4,04	3,57	3,86	4,12	4,26	4,69							
Moquegua	2012	51,53	9,39	8,41	9,26	8,04	8,68	7,75	9,13	7,59	8,06	8,90	9,78	9,83	104,82
	2013	58,02	9,98	9,27	8,25	10,06	10,36	10,10							
Pasco	2012	931,60	151,20	142,92	149,61	154,44	158,42	175,02	180,48	169,02	146,14	149,32	155,55	164,43	1 896,54
	2013	1 023,86	162,90	154,78	220,28	157,08	161,84	166,98							
Piura	2012	986,70	139,00	144,32	159,98	169,45	178,93	195,02	185,54	169,88	143,68	115,03	121,42	134,20	1 856,44
	2013	804,12	114,92	120,33	132,45	140,00	140,50	155,92							
Puno	2012	5 761,46	505,46	671,00	849,00	1 120,00	1 285,00	1 331,00	1 265,00	1 045,00	943,00	707,00	626,29	520,79	10 868,54
	2013	5 574,14	542,90	671,32	767,53	1 124,74	1 246,39	1 221,27							
San Martín	2012	50,05	8,14	8,73	9,51	8,56	7,51	7,60	6,56	6,58	7,12	6,36	7,33	7,00	91,01
	2013	40,70	6,73	7,06	7,37	6,96	6,59	6,00							
Tacna	2012	80,96	12,50	13,31	14,28	13,86	13,69	13,33	14,72	14,96	15,05	14,91	15,50	16,86	172,95
	2013	82,45	12,44	13,34	13,58	14,65	14,34	14,12							
Tumbes	2012	71,60	11,52	10,00	11,24	12,52	13,04	13,28	12,59	11,92	12,73	13,77	13,49	12,71	148,81
	2013	51,76	8,02	8,77	8,78	8,51	8,86	8,82							
Ucayali	2012	11,40	2,02	1,92	1,96	1,89	2,02	1,60	1,42	1,55	1,45	1,29	1,35	1,49	19,96
	2013	10,73	1,59	1,65	1,64	1,90	1,93	2,02							

p/ Preliminar

Fuente: Gerencias/Direcciones Regionales de Agricultura -Sub Gerencia/ Dirección de Estadística /Dirección de Información Agraria - Evaluación Pecuaria, Mensual

Elaboración: Ministerio de Agricultura y Riego - Oficina de Estudios Económicos y Estadísticos

Cuadro N° 38

PRODUCCIÓN DE CARNE PORCINO, POR MES, SEGÚN REGIÓN
Período : enero - diciembre 2012 y enero - junio 2013 p/
(t)

REGIÓN	Año	Ene - jun	ene	feb	mar	abr	may	jun	jul	ago	set	oct	nov	dic	Ene - dic
TOTAL NACIONAL	2012	58 669,18	9 680,85	9 403,27	9 485,24	9 721,39	10 291,64	10 086,80	10 479,39	10 062,01	9 887,99	10 062,75	10 104,75	11 934,07	121 200,14
	2013	61 795,56	10 105,10	9 888,27	10 141,54	10 330,39	10 827,85	10 502,41							
Amazonas	2012	658,09	105,70	109,87	112,37	103,73	111,26	115,16	112,98	106,48	109,11	109,37	113,26	130,40	1 339,69
	2013	670,55	104,43	114,35	110,16	107,74	113,07	120,80							
Ancash	2012	593,44	97,16	97,37	99,60	100,08	99,15	100,08	95,45	95,82	96,10	97,82	93,59	95,55	1 167,77
	2013	586,87	97,15	97,71	97,60	97,87	98,10	98,44							
Apurímac	2012	1 666,87	268,70	261,64	283,32	276,09	281,39	295,73	301,57	277,85	296,11	293,18	302,59	343,88	3 482,04
	2013	1 589,40	269,56	251,78	249,98	261,89	268,19	288,00							
Abancay	2012	516,40	87,83	86,80	84,54	84,92	86,58	85,73	81,66	84,49	88,75	95,28	87,59	91,58	1 045,75
	2013	500,05	81,81	79,43	82,31	83,10	87,40	86,00							
Andahuaylas	2012	1 150,47	180,87	174,84	198,78	191,17	194,81	210,00	219,91	193,35	207,36	197,90	215,00	252,30	2 436,30
	2013	1 089,34	187,75	172,35	167,67	178,79	180,79	202,00							
Arequipa	2012	2 651,91	452,95	424,61	438,00	446,20	446,16	444,00	444,79	451,19	441,05	449,13	467,73	512,89	5 418,69
	2013	3 567,89	588,85	594,04	598,80	591,76	598,37	596,07							
Ayacucho	2012	1 713,40	280,90	287,64	287,74	287,79	284,09	285,25	302,59	294,84	285,50	325,55	300,59	326,87	3 549,34
	2013	1 956,49	226,71	293,69	347,86	417,15	354,02	317,04							
Cajamarca	2012	2 482,18	434,83	410,50	432,01	396,96	407,50	400,38	388,35	389,06	407,92	407,05	426,87	430,01	4 931,44
	2013	2 848,66	458,73	467,63	477,42	474,92	487,11	482,86							
Cajamarca	2012	1 071,18	187,88	183,56	178,66	178,93	173,16	169,00	163,50	170,55	179,75	182,18	194,87	201,86	2 163,89
	2013	1 245,02	200,55	216,71	209,67	200,84	202,21	215,05							
Chota	2012	786,41	128,98	135,21	131,34	125,33	130,59	134,97	138,05	142,77	143,17	147,62	154,41	148,68	1 661,11
	2013	882,15	140,00	138,43	139,45	148,19	158,27	157,81							
Jaén	2012	624,59	117,97	91,73	122,01	92,69	103,76	96,42	86,80	75,74	85,00	77,26	77,58	79,47	1 106,45
	2013	721,49	118,18	112,49	128,29	125,90	126,63	110,00							
Cusco	2012	1 713,40	280,90	287,64	287,74	287,79	284,09	285,25	302,59	294,84	285,50	325,55	300,59	326,87	3 549,34
	2013	2 120,66	348,67	363,70	373,08	369,95	340,09	325,18							
Huancavelica	2012	702,02	114,25	98,98	119,74	126,99	121,16	120,91	118,21	119,96	117,35	120,62	123,42	130,03	1 431,60
	2013	640,36	105,46	106,06	105,81	107,18	109,00	106,85							
Huánuco	2012	3 208,57	568,23	490,00	508,54	563,15	548,51	530,13	550,49	522,22	482,79	500,03	482,40	565,49	6 311,97
	2013	2 446,20	392,28	347,46	379,74	420,75	468,49	437,48							
Ica	2012	1 230,70	243,75	272,45	190,75	179,66	172,94	171,16	182,99	169,34	153,62	153,24	145,73	213,52	2 249,14
	2013	1 087,30	186,93	185,75	176,61	177,59	174,73	185,68							
Junín	2012	1 520,66	247,57	247,33	265,73	258,15	254,69	247,19	256,36	249,42	241,08	241,13	246,91	289,48	3 045,04
	2013	1 695,71	286,40	292,49	294,41	271,01	270,51	280,90							
La Libertad	2012	5 138,83	872,68	815,26	813,95	848,40	889,29	899,26	913,91	913,03	882,94	876,82	827,56	858,78	10 411,87
	2013	5 306,22	903,22	843,82	841,46	867,69	920,75	929,27							
Lambayeque	2012	735,45	108,45	109,01	99,63	169,49	136,34	112,53	134,14	134,40	126,81	113,85	130,00	151,12	1 525,77
	2013	767,53	110,28	106,36	133,69	130,80	142,86	143,54							
Lima	2012	11 177,07	1 704,53	1 807,62	1 878,79	1 844,79	2 098,40	1 842,95	1 969,90	1 914,29	1 888,56	1 963,65	1 944,87	2 276,04	23 134,39
	2013	11 244,83	1 771,98	1 823,75	1 974,83	1 845,53	1 984,19	1 844,55							
Lima Metropolitana:	2012	12 755,59	2 197,53	2 127,23	1 975,98	2 018,15	2 251,21	2 185,50	2 334,19	2 166,70	2 275,41	2 373,47	2 382,71	3 345,36	27 633,43
	2013	14 622,24	2 525,16	2 359,96	2 343,21	2 354,37	2 581,84	2 457,70							
Callao	2012	612,09	97,45	93,50	99,45	107,25	109,40	105,04	103,10	95,01	88,12	94,47	102,44	108,00	1 203,23
	2013	537,75	102,00	93,50	87,30	89,55	84,25	81,15							
Loreto	2012	1 034,74	169,30	147,68	165,59	200,42	189,31	162,44	182,59	183,89	186,29	189,36	197,13	218,36	2 192,36
	2013	1 148,87	178,50	184,06	179,93	202,93	209,69	193,76							
Madre de Dios	2012	114,09	16,76	16,34	14,63	21,13	20,36	24,88	22,30	23,48	23,75	24,44	23,66	22,60	254,31
	2013	148,24	28,33	23,73	24,13	23,80	22,08	26,17							
Moquegua	2012	223,93	45,35	36,99	35,19	32,34	40,45	33,60	38,01	37,10	41,73	39,99	37,27	43,21	461,23
	2013	307,93	45,75	52,88	47,94	56,21	60,61	44,54							
Pasco	2012	1 146,17	177,70	165,81	190,70	191,48	201,30	219,18	223,48	205,16	195,41	214,53	221,72	243,10	2 449,58
	2013	1 254,89	214,58	197,82	191,10	196,33	229,73	225,33							
Piura	2012	3 079,64	491,71	427,63	475,14	522,65	544,82	617,68	627,18	532,16	437,13	405,91	416,31	470,61	5 968,94
	2013	2 472,30	394,69	345,15	383,50	421,88	436,46	490,61							
Puno	2012	1 349,17	149,47	176,70	219,00	241,00	272,00	291,00	276,00	229,00	218,00	174,00	172,45	150,81	2 569,43
	2013	1 342,97	144,11	187,58	186,85	257,45	273,39	293,59							
San Martín	2012	1 092,57	234,68	178,76	172,47	169,27	161,67	175,72	168,30	236,71	239,78	150,26	219,55	249,39	2 356,56
	2013	1 205,67	220,91	185,34	173,45	215,77	229,16	181,04							
Tacna	2012	1 130,10	170,38	172,21	169,26	165,59	198,20	254,47	261,25	258,98	198,63	251,46	254,78	240,43	2 595,62
	2013	1 167,28	210,17	182,68	187,39	195,38	197,77	193,89							
Tumbes	2012	398,68	61,34	53,54	63,80	72,19	74,13	73,68	75,13	70,19	75,30	72,61	76,65	94,62	863,19
	2013	518,96	97,25	94,55	92,51	83,50	81,07	70,08							
Ucayali	2012	539,80	88,58	86,98	86,14	90,66	93,81	93,63	93,56	90,90	94,01	95,28	93,96	96,66	1 104,16
	2013	539,81	93,02	92,44	82,77	91,37	92,32	87,89							

p/ Preliminar

Fuente: Gerencias/Direcciones Regionales de Agricultura -Sub Gerencia/ Dirección de Estadística /Dirección de Información Agraria - Evaluación Pecuaria, Mensual
Elaboración: Ministerio de Agricultura y Riego - Oficina de Estudios Económicos y Estadísticos

Cuadro Nº 39

PRODUCCIÓN DE CARNE AVE, POR MES, SEGÚN REGIÓN
 Período : enero - diciembre 2012 y enero - junio 2013 p/
 (t)

REGIÓN	Año	Ene - jun	ene	feb	mar	abr	may	jun	jul	ago	set	oct	nov	dic	ene - dic
TOTAL NACIONAL	2012	571 290,40	96 502,45	96 712,80	94 087,45	90 784,73	98 906,95	94 296,03	101 014,79	100 926,73	98 864,93	100 769,51	94 430,37	104 169,52	1 171 466,25
	2013	589 678,56	101 230,77	100 272,22	92 914,02	94 599,39	98 536,08	102 126,08							
Amazonas	2012	213,26	30,77	28,71	29,64	36,30	39,44	48,40	38,77	53,69	56,44	66,02	64,97	60,67	553,83
	2013	269,94	51,36	42,63	38,05	32,94	59,15	45,81							
Ancash	2012	15 283,96	2 394,97	2 512,02	2 407,74	2 841,69	2 206,59	2 920,96	2 043,40	3 191,56	1 833,21	3 226,55	2 088,00	3 119,62	30 786,31
	2013	16 407,26	2 681,60	2 700,93	2 497,16	2 870,38	2 741,64	2 915,55							
Apurímac	2012	261,91	39,17	40,31	38,47	54,27	42,63	47,06	47,79	38,70	39,68	44,71	48,83	44,34	525,96
	2013	260,14	38,01	42,57	36,72	52,13	44,56	46,15							
Abancay	2012	132,49	21,02	20,91	19,35	25,93	20,42	24,87	24,56	20,45	20,61	21,53	27,19	23,28	270,12
	2013	130,07	19,76	23,08	17,51	23,64	22,24	23,85							
Andahuaylas	2012	129,42	18,15	19,40	19,12	28,35	22,21	22,19	23,23	18,25	19,07	23,17	21,63	21,07	255,84
	2013	130,07	18,25	19,50	19,22	28,49	22,32	22,30							
Arequipa	2012	48 674,52	8 115,25	7 535,50	8 318,38	7 906,14	8 866,66	7 932,58	8 378,66	8 295,83	8 192,33	9 435,60	8 691,82	8 979,29	100 648,05
	2013	54 373,76	8 970,26	9 412,62	8 825,57	8 850,46	9 431,87	8 882,98							
Ayacucho	2012	311,10	42,61	48,47	49,64	63,05	53,50	53,84	61,00	58,82	51,36	50,22	56,41	60,70	649,62
	2013	370,03	44,54	49,81	55,15	80,45	72,90	67,19							
Cajamarca	2012	1 375,04	241,28	221,61	128,64	252,49	245,68	285,34	305,95	260,58	218,22	253,82	280,14	231,95	2 925,69
	2013	1 196,34	182,21	187,29	154,85	194,55	202,10	275,34							
Cajamarca	2012	909,53	162,02	145,18	59,33	167,23	169,65	206,11	220,52	174,60	131,76	169,20	196,93	137,82	1 940,36
	2013	728,50	102,55	110,48	85,20	108,87	125,69	195,72							
Chota	2012	309,25	50,03	52,29	46,16	57,13	50,27	53,36	56,77	57,30	57,79	56,82	55,23	55,13	648,28
	2013	310,80	50,28	52,56	46,39	57,42	50,52	53,63							
Jaén	2012	156,26	29,23	24,13	23,15	28,12	25,76	25,86	28,66	28,68	28,67	27,80	27,97	39,00	337,05
	2013	157,04	29,38	24,25	23,27	28,26	25,89	25,99							
Cusco	2012	889,18	100,99	182,62	162,29	129,95	163,83	149,51	299,37	260,35	291,62	266,63	224,82	297,85	2 529,83
	2013	971,34	110,52	99,35	169,36	248,79	182,40	160,93							
Huancavelica	2012	311,25	51,96	56,49	47,93	55,12	48,56	51,19	51,92	49,38	45,37	45,19	50,05	56,78	609,93
	2013	312,81	52,22	56,77	48,17	55,39	48,80	51,45							
Huánuco	2012	495,47	74,36	65,41	67,06	71,97	76,10	140,57	134,34	159,01	70,19	77,47	182,86	160,27	1 279,61
	2013	850,80	125,28	118,77	129,41	135,31	155,49	186,54							
Ica	2012	25 335,83	3 952,49	4 444,95	4 321,03	4 125,19	4 439,68	4 052,50	4 119,19	3 810,72	3 540,81	4 058,07	3 234,45	4 135,08	48 234,14
	2013	31 141,69	7 409,75	6 446,82	3 979,57	4 003,60	5 151,38	4 150,58							
Junín	2012	4 226,72	632,66	709,57	718,93	730,46	664,84	770,26	664,76	615,82	529,70	746,40	627,99	553,08	7 964,47
	2013	3 442,77	517,90	540,76	527,12	553,45	565,81	737,74							
La Libertad	2012	108 578,91	17 733,45	18 566,81	18 777,00	16 799,99	19 355,17	17 346,49	20 399,50	17 950,46	19 785,27	18 369,91	17 943,33	18 623,79	221 651,16
	2013	108 628,17	19 016,27	19 358,14	18 374,67	17 067,26	17 219,27	17 592,57							
Lambayeque	2012	2 775,76	602,81	575,72	702,13	315,59	323,66	255,85	250,38	425,91	450,68	414,91	420,18	455,64	5 193,47
	2013	2 036,06	215,44	206,23	134,33	448,43	690,75	340,88							
Lima	2012	266 654,72	46 136,53	46 366,79	43 082,02	41 892,23	45 622,79	43 554,36	45 491,13	47 472,18	46 513,20	45 102,65	42 879,42	47 700,86	541 814,16
	2013	263 452,10	43 645,70	45 028,53	39 340,79	42 898,17	42 948,81	49 590,10							
Lima Metropolitana	2012	47 700,76	7 796,06	7 607,61	8 044,41	8 042,39	8 191,15	8 019,15	9 122,56	9 356,74	8 706,03	9 262,74	8 900,39	10 520,03	103 569,25
	2013	51 308,38	9 161,03	6 567,74	9 592,09	8 098,26	9 791,62	8 097,64							
Callao	2012	425,70	71,50	67,50	70,00	67,80	71,40	77,50	65,00	65,50	62,50	63,40	66,50	67,50	816,10
	2013	349,90	64,50	61,90	57,50	56,50	57,00	52,50							
Loreto	2012	10 218,11	1 844,40	1 648,25	1 495,25	1 627,45	1 774,44	1 828,32	1 911,49	1 783,68	1 733,00	2 099,65	1 917,81	1 893,65	21 557,38
	2013	10 474,28	1 638,05	1 786,59	1 803,83	1 801,22	1 687,33	1 757,26							
Madre de Dios	2012	2 064,41	388,97	332,85	301,96	319,85	364,33	356,45	432,79	422,24	450,51	425,15	417,41	494,96	4 707,48
	2013	2 557,74	466,52	454,23	393,34	386,24	453,16	404,26							
Moquegua	2012	59,37	9,17	9,62	8,69	9,98	14,38	7,53	15,74	10,31	14,25	17,80	13,98	11,23	142,67
	2013	69,18	16,04	9,67	9,14	10,42	16,07	7,85							
Pasco	2012	237,98	75,57	26,45	14,46	48,16	27,45	45,88	25,62	31,58	64,55	47,96	25,33	66,58	499,59
	2013	288,07	42,70	38,27	40,09	52,81	66,02	48,18							
Piura	2012	9 997,29	1 577,66	1 584,05	1 544,05	1 609,63	1 829,13	1 852,77	1 964,22	1 826,64	1 899,43	2 013,28	2 027,83	2 102,79	21 831,47
	2013	12 323,54	2 109,82	2 031,63	1 891,98	2 062,78	2 092,01	2 135,32							
Puno	2012	830,23	135,95	144,86	113,53	138,30	148,17	149,42	151,80	153,74	153,49	143,60	142,55	131,33	1 706,75
	2013	837,42	136,45	140,51	114,10	138,99	150,55	156,83							
San Martín	2012	13 027,97	2 265,71	2 200,02	1 932,94	1 873,38	2 536,46	2 219,45	2 845,46	2 443,22	2 192,71	2 476,19	2 302,50	2 364,79	27 652,85
	2013	13 477,23	2 372,63	2 439,44	2 173,34	2 121,21	2 099,87	2 270,72							
Tacna	2012	4 114,98	926,51	781,02	679,47	612,08	552,60	563,29	660,16	731,29	760,17	838,47	799,97	806,74	8 711,77
	2013	6 178,84	889,49	1 032,37	1 151,78	1 191,88	1 257,60	655,72							
Tumbes	2012	76,13	7,08	6,70	6,59	8,27	22,94	24,55	20,53	21,82	25,21	25,56	32,37	24,91	226,54
	2013	71,72	6,81	8,16	8,29	11,02	17,90	19,53							
Ucayali	2012	7 149,84	1 254,57	948,89	1 025,20	1 152,99	1 225,37	1 542,82	1 513,24	1 436,98	1 184,99	1 197,59	990,47	1 205,07	14 678,18
	2013	8 029,04	1 265,66	1 410,49	1 367,64	1 176,74	1 332,03	1 476,48							

p/ Preliminar

Fuente: Gerencias/Direcciones Regionales de Agricultura -Sub Gerencia/ Dirección de Estadística /Dirección de Información Agraria - Evaluación Pecuaria, Mensual

Elaboración: Ministerio de Agricultura y Riego - Oficina de Estudios Económicos y Estadísticos

Cuadro Nº 40
PRODUCCIÓN DE CARNE VACUNO, POR MES, SEGÚN REGIÓN
 Período : enero - diciembre 2012 y enero - junio 2013 p/
 (t)

REGIÓN	Año	Ene - jun	ene	feb	mar	abr	may	jun	jul	ago	set	oct	nov	dic	ene -dic
TOTAL NACIONAL	2012	93 121,03	13 756,31	14 294,74	15 207,65	16 339,89	16 824,52	16 697,93	16 463,68	15 434,26	15 058,96	14 312,46	14 568,18	14 840,70	183 799,26
	2013	94 001,61	13 368,84	14 259,45	15 166,12	16 680,20	17 370,78	17 156,23							
Amazonas	2012	4 096,03	654,62	685,29	697,71	652,51	687,92	717,98	680,84	678,87	682,78	681,91	711,56	787,69	8 319,67
	2013	4 147,84	637,89	703,71	680,40	679,43	705,01	741,39							
Ancash	2012	3 994,82	670,38	672,52	672,52	675,37	669,06	634,97	634,34	647,66	650,31	651,75	633,08	634,85	7 846,81
	2013	4 073,05	670,31	673,52	671,84	689,30	690,95	677,13							
Apurímac	2012	2 389,75	361,13	379,18	383,10	409,14	431,30	425,90	447,16	454,42	423,34	411,11	373,59	424,05	4 923,42
	2013	2 326,41	364,59	383,28	372,75	395,00	392,80	418,00							
Abancay	2012	1 186,45	178,18	175,94	189,33	194,00	218,50	230,50	240,00	247,68	230,40	226,61	211,59	229,43	2 572,15
	2013	1 204,07	181,12	191,52	197,83	195,60	210,00	228,00							
Andahuaylas	2012	1 203,30	182,95	203,24	193,76	215,14	212,80	195,40	207,16	206,75	192,94	184,50	162,00	194,63	2 351,27
	2013	1 122,35	183,48	191,76	174,92	199,40	182,80	190,00							
Arequipa	2012	656,64	88,16	84,50	97,22	114,65	132,08	140,02	155,65	159,76	142,45	140,14	129,40	128,43	1 512,46
	2013	969,65	92,22	88,44	126,69	214,06	228,11	220,12							
Ayacucho	2012	6 657,54	899,56	980,89	1 064,28	1 154,47	1 273,75	1 284,60	1 141,43	1 027,70	932,23	876,28	871,65	908,03	12 414,87
	2013	6 888,58	671,20	864,37	1 127,12	1 449,81	1 393,93	1 382,15							
Cajamarca	2012	14 073,26	2 419,47	2 326,38	2 386,70	2 271,28	2 270,06	2 399,36	2 378,08	2 265,30	2 322,30	2 218,24	2 365,10	2 389,66	28 011,95
	2013	14 440,62	2 344,86	2 334,52	2 452,22	2 479,81	2 403,13	2 426,08							
Cajamarca	2012	7 631,19	1 275,92	1 264,07	1 272,79	1 259,51	1 277,00	1 281,90	1 260,40	1 258,19	1 229,20	1 125,70	1 183,18	1 237,96	14 925,82
	2013	7 326,53	1 180,41	1 186,73	1 210,80	1 297,01	1 220,71	1 230,87							
Chota	2012	5 111,27	935,45	859,48	830,47	794,95	785,47	905,46	917,44	816,29	855,34	868,42	954,37	960,94	10 484,08
	2013	5 738,07	950,89	922,78	953,06	961,62	967,50	982,22							
Jaén	2012	1 330,81	208,10	202,84	283,45	216,83	207,59	212,00	200,23	190,82	237,76	224,12	227,55	190,76	2 602,05
	2013	1 376,02	213,56	225,00	288,35	221,17	214,93	213,00							
Cusco	2012	6 657,54	899,56	980,89	1 064,28	1 154,47	1 273,75	1 284,60	1 141,43	1 027,70	932,23	876,28	871,65	908,03	12 414,87
	2013	5 916,24	846,61	896,37	967,47	1 033,28	1 060,53	1 111,98							
Huancavelica	2012	2 338,83	361,49	311,72	383,36	424,45	434,01	423,79	344,68	330,78	312,11	316,93	308,13	293,95	4 245,43
	2013	2 336,87	367,62	324,44	386,69	429,64	410,69	417,79							
Huánuco	2012	7 923,17	1 208,41	1 200,95	1 198,54	1 474,18	1 496,85	1 344,23	1 571,30	1 366,20	1 424,56	1 340,11	1 394,35	1 439,25	16 458,94
	2013	8 860,03	1 267,22	1 261,38	1 204,46	1 507,80	1 878,18	1 740,99							
Ica	2012	876,75	134,32	133,60	136,52	156,30	160,42	155,59	169,97	159,11	132,62	133,60	137,58	155,68	1 765,31
	2013	952,36	148,19	139,11	167,86	141,74	195,65	159,80							
Junín	2012	3 683,26	601,74	611,68	629,68	630,22	601,76	608,19	618,74	604,57	636,75	614,15	623,86	653,75	7 435,08
	2013	3 950,16	669,55	663,88	669,22	632,99	659,69	654,82							
La Libertad	2012	3 062,35	510,05	507,46	508,79	511,02	507,52	517,51	557,93	567,53	538,88	542,69	519,44	519,74	6 308,57
	2013	3 240,48	531,22	539,30	540,05	544,46	537,24	548,21							
Lambayeque	2012	1 356,03	225,82	216,47	231,62	207,42	235,25	239,45	270,88	278,49	214,83	231,94	304,83	269,60	2 926,60
	2013	1 648,65	257,68	294,72	266,04	275,69	274,17	280,35							
Lima	2012	4 544,65	650,77	682,50	728,46	807,78	839,47	835,67	900,60	811,39	812,97	818,97	735,74	790,94	9 415,27
	2013	4 493,82	632,93	664,52	745,70	758,14	867,46	825,08							
Lima Metropolitana	2012	6 155,68	1 038,15	965,70	1 038,35	1 029,13	1 066,26	1 018,10	1 081,56	975,30	1 016,28	996,41	944,38	1 110,85	12 280,47
	2013	6 032,55	956,73	940,94	1 045,40	1 030,49	1 042,13	1 016,87							
Callao	2012	0,00	0,00	0,00	0,00	0,00	0,00	0,00	0,00	0,00	0,00	0,00	0,00	0,00	0,00
	2013	0,00	0,00	0,00	0,00	0,00	0,00	0,00							
Loreto	2012	610,92	99,51	121,36	89,09	105,07	88,40	107,50	106,49	103,11	116,27	112,38	115,32	101,01	1 265,50
	2013	693,70	109,30	137,48	112,75	104,01	115,22	114,94							
Madre de Dios	2012	850,44	148,04	136,72	130,09	152,85	142,98	139,76	145,62	139,85	149,81	139,68	151,22	130,60	1 707,22
	2013	782,72	133,18	139,06	128,72	137,05	103,44	141,27							
Moquegua	2012	518,46	105,98	96,04	91,82	79,65	79,42	65,56	78,65	71,77	88,42	86,91	93,51	111,55	1 049,28
	2013	572,80	107,78	100,12	97,65	85,26	94,14	87,84							
Pasco	2012	1 804,61	290,07	228,75	320,40	341,55	297,89	325,94	324,79	306,18	327,69	318,20	283,75	387,30	3 752,51
	2013	2 021,35	347,56	300,74	332,79	341,73	334,52	364,00							
Piura	2012	4 793,09	658,02	744,32	816,32	810,46	858,95	905,02	836,15	787,20	741,59	707,34	808,38	648,83	9 322,58
	2013	3 871,48	529,81	596,00	655,43	654,41	703,95	731,88							
Puno	2012	11 005,62	912,41	1 419,22	1 721,00	2 318,00	2 420,00	2 215,00	2 011,00	1 804,00	1 610,00	1 263,00	1 284,11	1 175,32	20 153,05
	2013	11 004,04	915,18	1 486,42	1 607,49	2 284,77	2 440,91	2 269,27							
San Martín	2012	2 906,38	474,02	468,25	469,36	483,18	480,09	531,49	498,94	506,18	482,95	456,32	557,80	475,72	5 884,29
	2013	2 858,25	469,79	412,41	495,71	495,51	505,10	479,72							
Tacna	2012	571,55	79,84	97,76	96,77	98,62	100,01	98,56	100,38	105,66	104,76	95,74	97,65	105,01	1 180,76
	2013	542,98	80,71	92,78	88,91	91,45	92,04	97,09							
Tumbes	2012	834,90	138,20	122,89	134,51	150,26	142,18	146,86	139,30	127,79	130,93	142,44	114,29	153,98	1 643,62
	2013	592,91	86,89	93,54	99,34	94,70	104,37	114,06							
Ucayali	2012	758,74	126,60	119,69	117,19	127,86	135,14	132,27	127,75	127,73	131,89	139,94	137,80	136,89	1 560,73
	2013	784,08	129,84	128,41	123,41	129,66	137,38	135,37							

p/ Preliminar

-- magnitud cero

Fuente: Gerencias/Direcciones Regionales de Agricultura -Sub Gerencia/ Dirección de Estadística /Dirección de Información Agraria - Evaluación Pecuaria, Mensual

Elaboración: Ministerio de Agricultura y Riego - Oficina de Estudios Económicos y Estadísticos

CUADRO N° 42
BENEFICIO DE GANADO EN CAMALES Y MATADEROS, SEGÚN GOBIERNO REGIONAL
MES: JUNIO ^{p/} 2013
(TONELADAS)

Gobierno Regional	Beneficio de ganado			Total
	Ovino	Porcino	Vacuno	
Total Nacional	901	9 060	16 380	26 341
Amazonas	6	90	252	348
Ancash	43	48	288	378
Apurímac	20	74	202	296
Arequipa	115	1 171	2 107	3 394
Ayacucho	29	77	348	454
Cajamarca	80	280	518	878
Cusco	3	--	1 206	1 208
Huancavelica	20	8	20	48
Huanuco	42	71	217	330
Ica	4	176	562	743
Junín	37	65	432	534
La Libertad	146	500	700	1 346
Lambayeque	46	293	786	1 125
Lima	16	611	510	1 136
Lima Metropolitana	120	3 091	5 165	8 376
Callao	--	1 535	648	2 183
Loreto	3	172	164	339
Madre de Dios	--	--	114	114
Moquegua	2	54	153	209
Pasco	96	49	179	324
Piura	19	150	863	1 031
Puno	45	31	393	468
San Martín	4	266	259	528
Tacna	2	167	135	305
Tumbes	3	24	40	67
Ucayali	0,3	58	119	177

^{p/} Preliminar

-- magnitud cero

Fuente: Gerencias/Direcciones Regionales de Agricultura -Sub Gerencia/ Dirección de Estadística /Dirección de Información Agraria - Evaluación Pecuaria, Mensual

Elaboración: Ministerio de Agricultura y Riego - Oficina de Estudios Económicos y Estadísticos

Cuadro Nº 43

LIMA METROPOLITANA - CALLAO: BENEFICIO DE GANADO EN CAMALES, POR ESPECIE, SEGÚN MES
Período: enero - diciembre 2012 y enero - junio 2013 p/

Mes	(Unidades)								
	Ovino			Porcino			Vacuno		
	2012	2013	Var.%	2012	2013	Var.%	2012	2013	Var.%
ene	5 655	6 893	21,89	52 196	59 142	13,31	23 106	22 299	-3,49
feb	6 165	6 633	7,59	52 290	53 829	2,94	22 798	22 912	0,50
mar	7 353	8 275	12,54	54 525	63 765	16,95	25 441	24 970	-1,85
abr	7 198	8 819	22,52	53 777	72 264	34,38	22 710	27 302	20,22
may	8 100	9 960	22,96	62 735	77 786	23,99	25 243	28 813	14,14
jun	9 246	9 319	0,79	62 084	70 993	14,35	25 178	25 331	0,61
jul	7 971			65 137			25 089		
ago	8 862			68 178			26 818		
set	7 710			65 814			22 341		
oct	7 872			72 491			24 674		
nov	8 219			66 708			24 572		
dic	9 092			91 247			23 787		
ene-jun	43 717	49 899	14,14	337 607	397 779	17,82	144 476	151 627	4,95
ene-dic	93 443			767 182			291 757		

Mes	Volumen (t)								
	Ovino			Porcino			Vacuno		
	2012	2013	Var.%	2012	2013	Var.%	2012	2013	Var.%
ene	72	85	18,82	3 433	3 880	13,02	5 322	5 225	-1,82
feb	76	84	10,33	3 474	3 508	0,95	5 297	5 378	1,52
mar	89	100	12,75	3 634	4 258	17,15	5 816	5 724	-1,58
abr	90	108	19,21	3 625	4 819	32,94	5 226	6 139	17,48
may	100	129	28,97	4 180	5 114	22,36	5 771	6 640	15,06
jun	117	120	2,40	4 085	4 627	13,25	5 746	5 812	1,16
jul	104			4 274			5 846		
ago	116			4 464			6 329		
set	97			4 245			5 303		
oct	100			4 691			5 784		
nov	110			4 398			5 779		
dic	115			5 570			5 642		
ene-jun	543	625	15,03	22 432	26 206	16,82	33 177	34 918	5,25
ene-dic	1 186			50 075			67 859		

p/ Preliminar

Fuente: Municipalidad Metropolitana de Lima - Sub Gerencia Regional Agraria
Elaboración: Ministerio de Agricultura y Riego - Oficina de Estudios Económicos y Estadísticos

Cuadro N° 46

PERU : BENEFICIO DE GANADO OVINO MACHO EN CAMALES Y MATADEROS POR MES, SEGUN REGIÓN
Período : Enero - diciembre 2012 y enero - junio 2013 p/
(unidades)

Región	Año	Ene-jun	Ene	Feb	Mar	Abr	May	Jun	Jul	Ago	Set	Oct	Nov	Dic	Ene-Dic
Total Nacional	2 012	212 346	31 018	32 295	36 829	36 097	38 296	37 811	38 287	37 832	36 276	34 861	35 051	37 273	431 926
	2 013	213 157	31 132	33 770	34 398	36 090	40 114	37 653							
Tumbes	2 012	732	88	109	101	143	139	152	134	132	108	108	106	122	1 442
	2 013	765	117	124	120	131	132	141							
Piura	2 012	6 578	1 051	1 066	1 058	1 229	1 097	1 077	1 016	820	840	804	859	1 145	12 062
	2 013	5 811	966	1 101	1 160	864	981	739							
Lambayeque	2 012	10 135	1 688	1 786	1 812	1 650	1 850	1 349	1 749	1 740	1 721	1 771	1 776	1 676	20 568
	2 013	10 258	1 733	1 754	1 555	1 680	1 742	1 794							
La Libertad	2 012	36 021	5 555	5 490	5 870	6 300	5 894	6 912	7 020	7 200	7 329	7 568	7 441	7 518	80 097
	2 013	33 960	5 790	6 105	5 181	5 099	6 517	5 268							
Cajamarca	2 012	15 967	2 655	2 700	2 727	2 605	2 534	2 746	2 886	2 694	2 897	2 752	2 854	2 649	32 699
	2 013	16 144	2 667	2 772	2 785	2 674	2 667	2 579							
Cajamarca	2 012	12 846	2 120	2 207	2 152	2 111	2 039	2 217	2 152	2 076	2 143	2 027	2 005	2 037	25 286
	2 013	12 181	2 082	2 170	2 148	2 034	1 909	1 838							
Chota	2 012	3 095	507	468	548	471	592	509	711	593	731	699	824	578	7 231
	2 013	3 968	610	638	657	619	730	714							
Jaén	2 012	147	28	25	27	23	24	20	23	25	23	26	25	34	303
	2 013	155	30	21	28	21	28	27							
Amazonas	2 012	1 336	223	198	238	217	229	231	242	252	233	246	232	271	2 812
	2 013	1 312	181	190	191	233	265	252							
Ancash	2 012	13 365	2 062	2 364	2 209	2 268	2 265	2 197	2 376	2 105	1 942	2 057	1 937	2 045	25 827
	2 013	13 335	2 061	2 095	2 228	2 308	2 448	2 195							
Lima	2 012	26 405	3 698	3 462	4 751	4 430	5 045	5 019	4 685	5 590	5 391	4 842	3 852	5 903	56 668
	2 013	28 394	3 760	3 711	4 480	5 096	5 799	5 548							
Ica	2 012	1 256	186	130	177	232	323	208	173	184	139	169	107	117	2 145
	2 013	1 131	135	165	159	261	242	169							
Huánuco	2 012	13 120	2 158	1 731	2 213	2 301	2 386	2 331	1 837	1 947	2 418	1 718	2 912	2 228	26 180
	2 013	12 818	1 963	2 143	2 193	2 284	2 018	2 217							
Pasco	2 012	25 170	3 356	3 996	4 851	4 094	4 640	4 233	4 282	4 371	3 506	2 471	1 779	2 702	44 281
	2 013	22 876	2 701	3 876	4 375	4 438	3 855	3 631							
Junín	2 012	5 983	968	967	980	978	1 033	1 057	1 317	1 329	1 153	1 182	1 233	1 249	13 446
	2 013	8 187	1 274	1 332	1 344	1 378	1 473	1 386							
Huancavelica	2 012	5 393	270	829	936	992	1 255	1 111	970	1 086	897	893	881	611	10 731
	2 013	5 261	683	842	862	969	1 039	866							
Arequipa	2 012	25 481	3 208	3 384	4 957	4 488	4 823	4 621	5 303	3 851	3 644	4 047	4 927	4 583	51 836
	2 013	28 412	4 394	4 304	3 864	5 098	5 606	5 146							
Moquegua	2 012	355	64	47	66	48	75	55	54	45	74	67	54	49	698
	2 013	287	66	37	42	38	52	52							
Tacna	2 012	305	64	67	50	50	53	21	64	105	47	45	66	87	719
	2 013	314	53	60	55	37	49	60							
Ayacucho	2 012	5 464	887	844	1 052	893	1 015	773	862	763	733	794	759	893	10 268
	2 013	6 228	697	894	1 029	1 154	1 290	1 164							
Apurímac	2 012	4 734	616	659	672	550	1 125	1 112	1 184	1 073	1 045	978	971	791	10 776
	2 013	4 662	580	643	680	600	660	1 499							
Abancay	2 012	2 395	410	455	480	370	330	350	370	395	370	305	320	306	4 461
	2 013	1 981	315	360	405	338	288	275							
Andahuaylas	2 012	2 339	206	204	192	180	795	762	814	678	675	673	651	485	6 315
	2 013	1 946	145	205	200	216	568	612							
Cusco	2 012	674	116	110	118	100	110	120	98	120	130	135	130	135	1 422
	2 013	700	125	130	130	115	100	100							
Puno	2 012	12 524	1 869	2 141	1 766	2 293	2 179	2 276	1 820	2 171	1 788	1 978	1 927	2 265	24 473
	2 013	10 901	966	1 273	1 736	1 386	2 943	2 597							
San Martín	2 012	822	152	132	150	134	125	129	117	153	148	152	144	140	1 676
	2 013	857	146	143	144	143	144	137							
Loreto	2 012	445	72	59	67	93	82	72	75	85	78	71	95	86	935
	2 013	481	65	69	78	96	77	96							
Ucayali	2 012	81	12	24	8	9	19	9	23	16	15	13	9	8	165
	2 013	63	9	7	7	8	15	17							
Madre de Dios	2 012
	2 013							

p/ Preliminar

-- magnitud cero

Fuente: Direcciones Regionales Agrarias-Dirección de Información Agraria.

Elaboración: Ministerio de Agricultura y Riego - Oficina de Estudios Económicos y Estadísticos

Cuadro Nº 47

PERU : BENEFICIO DE GANADO OVINO EN CAMALES Y MATADEROS POR MES, SEGUN REGIÓN
Período : Enero - diciembre 2012 y enero - junio 2013 p/
 (t)

Región	Año	Ene-jun	Ene	Feb	Mar	Abr	May	Jun	Jul	Ago	Set	Oct	Nov	Dic	Ene-Dic
Total Nacional	2012	5 087,8	804,1	754,2	848,5	861,4	909,7	909,9	895,0	905,6	825,6	797,0	826,8	877,0	10 214,9
	2013	5 139,8	766,5	799,2	839,9	884,8	948,4	901,0							
Tumbes	2012	18,7	2,5	2,9	2,8	3,5	3,3	3,6	3,2	3,2	2,8	2,6	2,8	3,2	36,6
	2013	20,1	3,0	3,5	3,2	3,4	3,5	3,5							
Piura	2012	173,0	26,4	28,5	29,9	29,4	29,3	29,6	27,5	25,5	23,1	25,1	28,2	28,7	331,2
	2013	146,0	24,4	27,5	27,9	21,9	25,1	19,1							
Lambayeque	2012	268,8	47,0	47,6	47,1	44,7	49,0	33,3	46,3	44,9	44,6	44,4	44,5	43,6	537,1
	2013	261,3	45,1	46,9	41,3	42,8	39,4	45,8							
La Libertad	2012	769,2	121,1	116,8	126,4	121,5	118,8	164,6	143,6	141,8	145,2	123,8	151,4	157,3	1 632,3
	2013	836,5	137,1	138,2	125,4	138,4	151,5	145,9							
Cajamarca	2012	490,1	127,8	75,3	73,6	71,2	69,7	72,5	71,4	75,3	79,0	81,3	78,9	74,2	950,3
	2013	480,5	78,5	83,3	80,6	78,6	79,2	80,3							
Cajamarca	2012	376,1	107,5	56,5	54,8	52,5	50,9	54,0	51,4	56,4	56,8	58,9	56,7	53,7	709,9
	2013	355,5	57,9	64,3	61,6	58,0	57,1	56,5							
Chota	2012	112,2	19,6	18,2	18,2	18,1	20,1	18,0	19,4	18,2	21,6	21,7	21,5	19,8	234,3
	2013	124,8	21,6	19,9	19,5	19,8	21,2	22,8							
Jaén	2012	3,9	0,7	0,6	0,7	0,6	0,7	0,6	0,7	0,7	0,7	0,8	0,7	0,8	8,1
	2013	5,1	0,8	0,7	0,9	0,8	0,9	0,9							
Amazonas	2012	31,5	5,2	4,8	5,4	5,3	5,4	5,4	5,4	6,1	5,7	6,3	5,8	6,7	67,4
	2013	32,4	5,2	5,4	4,8	5,1	5,8	6,1							
Ancash	2012	247,2	37,9	42,6	39,9	41,7	43,5	41,6	44,4	39,4	35,0	37,2	34,8	37,4	475,5
	2013	247,3	37,9	38,7	41,3	42,4	44,4	42,6							
Lima	2012	640,8	87,6	92,7	103,5	109,0	116,6	131,3	126,3	138,9	114,1	116,9	122,5	126,3	1 385,8
	2013	711,9	95,9	96,5	114,1	122,1	147,9	135,5							
Ica	2012	29,9	4,8	3,3	4,3	5,3	7,4	4,9	4,6	4,7	3,3	3,6	2,4	2,7	51,3
	2013	27,2	3,0	3,7	3,7	6,5	6,0	4,5							
Huánuco	2012	258,8	42,4	34,5	44,0	46,5	47,2	44,2	36,0	36,4	45,6	31,0	54,8	40,3	502,9
	2013	234,5	35,8	39,9	36,6	40,8	39,2	42,2							
Pasco	2012	634,9	81,6	80,2	119,6	119,2	125,1	109,3	106,1	114,7	85,0	71,3	59,1	102,6	1 173,8
	2013	586,4	79,8	83,6	104,6	114,8	107,5	96,1							
Junín	2012	175,1	29,2	27,3	28,0	30,7	29,7	30,3	38,8	38,6	27,9	29,7	34,4	33,8	378,2
	2013	219,0	34,2	35,3	36,2	34,8	41,5	37,1							
Huancavelica	2012	121,5	5,2	20,6	21,5	22,2	27,3	24,7	21,1	26,0	20,4	20,9	20,1	14,0	244,0
	2013	122,8	14,9	18,4	21,8	23,7	24,0	20,1							
Arequipa	2012	618,5	79,9	79,4	108,2	106,5	126,9	117,6	124,3	106,1	99,4	116,5	103,3	112,3	1 280,4
	2013	636,2	95,8	95,0	103,6	109,2	117,3	115,3							
Moquegua	2012	11,8	2,0	1,5	2,1	2,1	2,2	1,9	2,1	1,4	2,4	2,5	2,2	1,9	24,2
	2013	12,7	2,6	2,0	1,7	2,6	1,7	2,1							
Tacna	2012	10,8	2,0	2,1	1,8	1,8	1,9	1,2	2,0	2,9	1,8	1,6	2,3	2,7	24,1
	2013	10,5	1,9	2,0	1,8	1,1	1,6	2,1							
Ayacucho	2012	138,7	21,6	21,1	26,4	22,8	25,5	21,3	24,9	21,3	19,9	20,9	20,7	24,5	270,8
	2013	168,1	21,9	26,3	29,2	30,5	31,5	28,7							
Apurímac	2012	117,1	16,6	17,7	18,3	17,0	24,7	22,8	24,0	20,7	21,0	19,5	18,6	16,4	237,3
	2013	108,0	16,2	17,2	17,5	18,1	18,9	20,1							
Abancay	2012	62,9	10,2	11,6	12,0	10,9	9,6	8,5	9,1	9,2	9,0	7,6	6,7	6,3	110,7
	2013	52,7	8,3	9,5	9,9	9,7	8,0	7,3							
Andahuaylas	2012	54,2	6,4	6,1	6,3	6,1	15,1	14,2	14,9	11,5	12,1	11,9	11,9	10,2	126,6
	2013	49,2	5,1	6,3	6,6	6,7	11,8	12,7							
Cusco	2012	20,2	3,4	3,1	3,3	3,4	3,3	3,6	3,4	3,8	4,2	3,6	4,2	4,6	44,1
	2013	20,2	3,8	3,9	3,9	3,5	2,6	2,5							
Puno	2012	273,6	53,2	46,3	36,6	51,5	46,4	39,8	34,1	46,8	38,4	31,6	29,4	37,1	491,0
	2013	220,8	22,5	26,2	35,2	38,1	54,2	44,6							
San Martín	2012	22,6	4,1	3,7	4,0	4,0	3,4	3,4	2,8	4,1	4,0	4,4	4,1	3,8	45,9
	2013	22,2	3,8	3,7	3,7	3,6	3,7	3,8							
Loreto	2012	12,5	2,1	1,6	1,8	2,2	2,5	2,3	2,1	2,5	2,2	1,9	2,2	2,5	25,9
	2013	13,9	3,0	1,8	1,9	2,8	1,7	2,7							
Ucayali	2012	2,4	0,3	0,6	0,2	0,2	0,5	0,6	0,6	0,4	0,5	0,3	0,3	0,3	4,9
	2013	1,4	0,2	0,1	0,2	0,2	0,3	0,3							
Madre de Dios	2012
	2013							

p/ Preliminar
 -- magnitud cero

Fuente: Direcciones Regionales Agrarias-Dirección de Información Agraria.

Elaboración: Ministerio de Agricultura y Riego - Oficina de Estudios Económicos y Estadísticos

Cuadro Nº 48

PERU : BENEFICIO DE GANADO OVINO HEMBRA EN CAMALES Y MATADEROS POR MES, SEGUN REGIÓN

Período : Enero - diciembre 2012 y enero - junio 2013 p/

(t)

Región	Año	Ene-jun	Ene	Feb	Mar	Abr	May	Jun	Jul	Ago	Set	Oct	Nov	Dic	Ene-Dic
Total Nacional	2012	2 149,5	316,2	324,8	349,3	360,5	396,2	402,5	370,4	392,4	328,7	325,8	326,3	350,1	4 243,3
	2013	2 125,6	329,5	313,4	364,0	367,8	376,8	374,1							
Tumbes	2 012	7,1	1,2	1,2	1,2	1,2	1,1	1,2	1,2	1,2	1,1	1,0	1,2	1,4	14,1
	2 013	8,4	1,3	1,6	1,4	1,4	1,5	1,4							
Piura	2 012	71,9	10,7	12,8	13,7	10,1	12,3	12,2	12,1	12,8	11,6	11,8	12,2	11,6	143,9
	2 013	59,8	9,9	11,5	11,0	8,8	10,4	8,1							
Lambayeque	2 012	125,9	23,0	22,4	21,8	21,5	22,0	15,3	20,7	21,2	20,4	20,6	20,0	20,2	248,9
	2 013	120,5	21,7	22,6	19,9	19,3	15,6	21,4							
La Libertad	2 012	397,9	63,0	60,4	61,8	58,1	60,3	94,4	73,3	70,9	54,9	48,8	57,7	60,7	764,1
	2 013	388,3	63,8	55,2	58,4	68,3	65,0	77,4							
Cajamarca	2 012	176,7	30,5	32,0	29,8	29,3	29,0	26,2	26,9	29,2	30,1	32,8	29,0	29,1	353,9
	2 013	183,2	31,8	31,9	30,0	29,9	28,8	30,9							
Cajamarca	2 012	113,9	19,6	20,8	19,7	18,2	17,8	17,8	18,2	19,9	19,5	21,6	19,9	17,9	230,7
	2 013	119,7	20,3	22,2	21,0	19,2	18,4	18,6							
Chota	2 012	61,6	10,6	11,0	9,8	10,9	11,1	8,2	8,4	9,1	10,4	10,9	8,9	10,9	120,1
	2 013	63,7	12,2	10,1	9,3	10,2	10,0	11,8							
Jaén	2 012	1,4	0,3	0,2	0,2	0,2	0,3	0,2	0,3	0,3	0,3	0,3	0,3	0,3	3,2
	2 013	2,4	0,3	0,4	0,4	0,5	0,4	0,4							
Amazonas	2 012	13,2	2,2	2,0	2,2	2,2	2,2	2,3	2,0	2,6	2,4	2,7	2,5	2,7	28,2
	2 013	13,7	2,6	2,6	2,0	1,9	2,1	2,6							
Ancash	2 012	89,0	13,3	13,7	14,9	15,8	15,7	15,7	16,9	14,1	11,9	12,7	11,9	13,1	169,6
	2 013	89,5	13,3	13,1	15,3	16,0	15,9	15,8							
Lima	2 012	293,6	36,9	47,0	43,8	47,5	54,2	64,1	54,5	59,1	43,6	48,6	59,8	50,9	610,0
	2 013	337,7	46,6	45,9	58,8	58,1	68,9	59,4							
Ica	2 012	13,0	2,2	1,5	1,8	2,1	3,2	2,1	2,1	2,1	1,5	1,5	1,0	1,1	22,4
	2 013	11,3	1,1	1,4	1,5	2,8	2,5	2,0							
Huánuco	2 012	79,7	13,3	10,9	14,0	14,9	15,2	11,5	12,6	8,7	12,2	8,3	18,9	11,0	151,3
	2 013	63,2	10,1	11,1	9,6	10,9	10,3	11,2							
Pasco	2 012	296,5	35,7	31,2	54,2	59,3	61,5	54,6	51,3	56,8	40,4	38,7	33,8	53,3	570,8
	2 013	285,3	43,2	31,7	47,7	56,8	57,5	48,4							
Junín	2 012	74,4	12,8	10,9	11,7	14,0	12,4	12,7	16,5	16,1	9,1	11,3	14,0	13,2	154,8
	2 013	83,7	13,3	13,7	14,3	11,4	16,7	14,2							
Huancavelica	2 012	47,5	2,2	9,2	8,6	8,4	9,9	9,3	7,7	10,7	7,8	8,4	7,7	5,6	95,4
	2 013	51,3	5,5	6,7	10,0	10,9	9,7	8,5							
Arequipa	2 012	217,5	28,0	27,6	29,1	36,6	51,4	44,9	33,1	42,4	40,7	47,0	26,8	40,9	448,5
	2 013	179,8	26,3	24,2	42,4	26,6	26,4	34,0							
Moquegua	2 012	3,9	0,7	0,5	0,6	1,1	0,5	0,6	0,9	0,4	0,8	1,2	1,1	0,9	9,2
	2 013	6,4	1,1	1,2	0,8	1,8	0,6	0,9							
Tacna	2 012	4,4	0,7	0,8	0,7	0,7	0,8	0,8	0,7	1,0	0,7	0,7	0,8	0,7	9,0
	2 013	3,5	0,6	0,7	0,6	0,4	0,6	0,8							
Ayacucho	2 012	64,7	10,0	10,2	12,3	10,4	11,4	10,4	13,2	11,1	10,2	10,2	10,5	12,5	132,6
	2 013	83,8	12,7	14,3	15,1	15,0	13,9	12,8							
Apurimac	2 012	59,0	9,3	9,8	10,2	10,4	10,3	9,0	9,8	7,8	8,5	7,8	6,9	6,9	106,8
	2 013	57,7	9,0	9,5	9,4	10,6	10,4	8,8							
Abancay	2 012	34,2	5,5	6,2	6,2	6,5	5,5	4,3	4,6	4,5	4,5	4,0	2,9	2,6	57,2
	2 013	28,3	4,5	5,0	4,7	5,4	4,6	4,0							
Andahuaylas	2 012	24,8	3,9	3,6	4,0	3,9	4,8	4,7	5,1	3,4	4,0	3,8	4,1	4,3	49,5
	2 013	24,3	3,2	3,7	4,0	4,0	4,7	4,8							
Cusco	2 012	11,2	1,8	1,8	1,9	2,0	1,8	2,0	2,0	2,2	2,4	2,2	2,4	2,7	25,1
	2 013	11,1	2,2	2,2	2,2	2,0	1,3	1,2							
Puno	2 012	87,8	16,3	16,6	13,0	12,7	18,7	10,5	11,0	19,5	15,5	7,0	5,7	9,0	155,6
	2 013	74,1	10,9	10,4	11,6	12,7	16,7	11,8							
San Martín	2 012	8,4	1,5	1,4	1,4	1,6	1,2	1,3	1,0	1,5	1,5	1,7	1,5	1,6	17,2
	2 013	7,7	1,2	1,3	1,3	1,2	1,3	1,5							
Loreto	2 012	4,6	0,8	0,6	0,6	0,7	1,1	0,9	0,6	0,9	0,9	0,7	0,6	0,9	9,2
	2 013	4,8	1,0	0,7	0,7	1,0	0,6	0,9							
Ucayali	2 012	1,3	0,2	0,3	0,1	0,0	0,2	0,5	0,4	0,3	0,3	0,2	0,2	0,2	2,7
	2 013	0,6	0,1	0,1	0,1	0,1	0,1	0,1							
Madre de Dios	2 012
	2 013	--							

p/ Preliminar

-- magnitud cero

=suma(T145:AE145)

Fuente: Direcciones Regionales Agrarias-Dirección de Información Agraria.

Elaboración: Ministerio de Agricultura y Riego - Oficina de Estudios Económicos y Estadísticos

Cuadro Nº 49

PERU : BENEFICIO DE GANADO OVINO MACHO EN CAMALES Y MATADEROS POR MES, SEGUN REGIÓN
Período : Enero - diciembre 2012 y enero - junio 2013 p/
(t)

Región	Año	Ene-jun	Ene	Feb	Mar	Abr	May	Jun	Jul	Ago	Set	Oct	Nov	Dic	Ene-Dic
Total Nacional	2 012	2 938	487,9	429,3	499,3	500,9	513,4	507,4	524,6	513,2	496,9	471,2	500,5	526,9	5 971,6
	2 013	3 014	437,0	485,8	475,9	517,0	571,7	526,8							
Tumbes	2 012	12	1,4	1,7	1,6	2,3	2,2	2,4	2,1	2,0	1,7	1,6	1,6	1,9	22,5
	2 013	12	1,8	1,9	1,8	2,0	2,0	2,1							
Piura	2 012	101	15,7	15,6	16,1	19,3	17,0	17,4	15,4	12,8	11,4	13,4	16,0	17,2	187,3
	2 013	86	14,5	16,0	17,0	13,1	14,7	10,9							
Lambayeque	2 012	143	24,1	25,2	25,4	23,2	27,0	18,1	26	23,7	24,2	23,9	24,5	23,4	288,2
	2 013	141	23,4	24,3	21,4	23,5	23,8	24,4							
La Libertad	2 012	371	58,1	56,5	64,6	63,4	58,6	70,2	70,3	70,9	90,2	75,1	93,7	96,7	868,1
	2 013	448	73,3	82,9	67,0	70,1	86,5	68,5							
Cajamarca	2 012	313	97,4	43,3	43,9	41,9	40,7	46,3	44,5	46,1	48,9	48,5	49,9	45,1	596,4
	2 013	297	46,7	51,4	50,6	48,8	50,4	49,4							
Cajamarca	2 012	262	87,9	35,8	35,0	34,3	33,1	36,2	33,1	36,5	37,3	37,3	36,8	35,8	479,1
	2 013	236	37,6	42,1	40,7	38,8	38,7	37,9							
Chota	2 012	51	9,0	7,1	8,4	7,2	9,1	9,8	11,0	9,1	11,2	10,8	12,6	8,8	114,2
	2 013	61	9,4	9,8	10,2	9,5	11,2	11,0							
Jaén	2 012	2	0,5	0,4	0,4	0,4	0,4	0,3	0,4	0,4	0,4	0,4	0,4	0,5	4,9
	2 013	3	0,5	0,4	0,5	0,4	0,5	0,5							
Amazonas	2 012	18	3,0	2,7	3,2	3,1	3,2	3,1	3,3	3,5	3,3	3,5	3,3	4,0	39,2
	2 013	19	2,6	2,8	2,8	3,2	3,7	3,5							
Ancash	2 012	158	24,6	28,9	25,1	25,9	27,9	25,9	27,5	25,3	23,1	24,4	22,9	24,4	305,9
	2 013	158	24,6	25,6	26,0	26,4	28,5	26,8							
Lima	2 012	347	50,7	45,8	59,7	61,4	62,4	67,2	71,9	79,7	70,6	68,3	62,8	75,4	775,8
	2 013	374	49,3	50,6	55,2	64,0	78,9	76,1							
Ica	2 012	17	2,6	1,8	2,5	3,2	4,2	2,8	2,5	2,6	1,8	2,1	1,4	1,6	28,9
	2 013	16	1,9	2,3	2,2	3,7	3,5	2,5							
Huánuco	2 012	179	29,1	23,6	30,0	31,6	32,0	32,7	23,5	27,8	33,5	22,8	35,9	29,3	351,6
	2 013	171	25,8	28,8	27,0	29,8	29,0	31,0							
Pasco	2 012	338	45,9	49,0	65,4	59,9	63,6	54,6	54,8	58,0	44,6	32,6	25,3	49,3	603,0
	2 013	301	36,6	52,0	56,9	58,0	50,0	47,7							
Junín	2 012	101	16,4	16,3	16,3	16,8	17,3	17,6	22,3	22,4	18,7	18,4	20,4	20,5	223,5
	2 013	135	20,9	21,6	21,9	23,3	24,8	22,9							
Huancavelica	2 012	74	3,0	11,5	13,0	13,8	17,3	15,4	13,4	15,3	12,6	12,6	12,4	8,4	148,7
	2 013	71	9,4	11,7	11,7	12,8	14,3	11,6							
Arequipa	2 012	401	51,9	51,8	79	69,9	75,6	72,8	91,2	63,7	58,7	69,4	76,5	71,5	831,9
	2 013	456	69,5	70,9	61	82,6	90,9	81,3							
Moquegua	2 012	8	1,4	1,0	1,5	1,1	1,7	1,3	1,2	1,0	1,6	1,2	1,1	1,0	15,0
	2 013	6	1,5	0,8	0,9	0,9	1,2	1,2							
Tacna	2 012	6	1,3	1,4	1,1	1,1	1,2	0,4	1,3	2,0	1,1	0,9	1,5	1,9	15,1
	2 013	7	1,2	1,4	1,2	0,8	1,0	1,4							
Ayacucho	2 012	74	11,7	10,9	14,0	12,5	14,0	10,9	11,7	10,1	9,7	10,7	10,1	12,0	138,2
	2 013	84	9,2	12,0	14,1	15,5	17,6	16,0							
Apurímac	2 012	58	7,3	7,9	8,1	6,6	14,5	13,7	14,2	12,9	12,5	11,7	11,7	9,5	130,6
	2 013	50	7,2	7,7	8,2	7,5	8,5	11,3							
Abancay	2 012	29	4,7	5,5	5,8	4,4	4,1	4,2	4,4	4,7	4,4	3,7	3,8	3,7	53,5
	2 013	24	3,8	4,5	5,2	4,2	3,5	3,3							
Andahuaylas	2 012	29	2,6	2,4	2,3	2,2	10,3	9,5	9,8	8,1	8,1	8,1	7,8	5,8	77,1
	2 013	25	1,9	2,6	2,6	2,7	7,2	8,0							
Cusco	2 012	9	1,6	1,3	1,5	1,4	1,5	1,6	1,4	1,7	1,8	1,5	2	1,9	19,0
	2 013	9	1,6	1,7	1,7	1,5	1,3	1,3							
Puno	2 012	186	36,9	29,7	23,6	38,7	27,6	29,3	23,0	27,3	22,8	24,7	23,6	28,1	335,4
	2 013	147	11,6	15,8	23,6	25,4	37,5	32,8							
San Martín	2 012	14	2,7	2,3	2,7	2,3	2,1	2,2	1,8	2,6	2,5	2,7	2,6	2,2	28,7
	2 013	15	2,6	2,4	2,4	2,4	2,4	2,3							
Loreto	2 012	8	1,2	1,0	1,2	1,6	1,4	1,4	1,5	1,6	1,4	1,2	1,6	1,6	16,7
	2 013	9	2,0	1,2	1,2	1,8	1,1	1,8							
Ucayali	2 012	1	0,1	0,3	0,1	0,1	0,4	0,1	0,3	0,2	0,2	0,2	0,1	0,1	2,1
	2 013	1	0,1	0,1	0,1	0,1	0,2	0,2							
Madre de Dios	2 012
	2 013	--							

p/ Preliminar

-- magnitud cero

Fuente: Direcciones Regionales Agrarias-Dirección de Información Agraria.

Elaboración: Ministerio de Agricultura y Riego - Oficina de Estudios Económicos y Estadísticos

Cuadro N° 50

PERU : BENEFICIO DE GANADO PORCINO EN CAMALES Y MATADEROS POR MES, SEGÚN REGIÓN

Período : Enero - diciembre 2012 y enero - junio 2013 p/

(unidades)

Región	Año	Ene-jun	Ene	Feb	Mar	Abr	May	Jun	Jul	Ago	Set	Oct	Nov	Dic	Ene-Dic
Total Nacional	2012	734 350	115 933	115 608	120 210	118 113	132 863	131 623	136 014	137 770	133 791	143 743	136 012	178 149	1 599 829
	2013	864 424	133 185	125 326	136 211	150 968	164 516	154 218							
Tumbes	2012	2 718	399	377	414	570	443	515	464	472	411	381	399	454	5 299
	2013	2 704	431	457	469	460	460	427							
Piura	2012	16 074	2 780	2 635	2 722	2 764	2 501	2 672	2 899	2 716	2 809	2 551	2 812	3 299	33 160
	2013	18 261	2 990	3 096	3 063	2 997	2 975	3 140							
Lambayeque	2012	24 855	3 993	3 210	4 345	4 181	4 653	4 473	4 743	4 645	4 609	4 356	4 530	5 524	53 262
	2013	27 894	4 414	4 900	4 401	4 380	4 835	4 964							
La Libertad	2012	42 054	7 191	6 864	7 130	6 847	6 965	7 057	6 821	7 286	7 713	7 350	6 347	8 273	85 844
	2013	43 316	7 607	6 315	7 183	7 042	6 368	8 801							
Cajamarca	2012	31 015	5 148	5 304	5 298	5 152	5 102	5 011	5 055	5 116	5 367	5 387	5 299	5 397	62 636
	2013	31 587	5 098	5 213	5 237	5 104	5 302	5 633							
Cajamarca	2012	15 557	2 626	2 738	2 665	2 606	2 460	2 462	2 392	2 449	2 550	2 607	2 465	2 345	30 365
	2013	15 908	2 509	2 669	2 582	2 573	2 676	2 899							
Chota	2012	11 502	1 826	1 902	1 946	1 917	1 970	1 941	1 994	1 992	2 112	2 125	2 218	2 345	24 288
	2013	11 710	1 923	1 921	1 975	1 881	1 929	2 081							
Jaén	2012	3 956	696	664	687	629	672	608	669	675	705	655	616	707	7 983
	2013	3 969	666	623	680	650	697	653							
Amazonas	2012	9 086	1 484	1 431	1 626	1 448	1 552	1 545	1 572	1 573	1 581	1 630	1 617	1 711	18 770
	2013	9 391	1 500	1 634	1 578	1 491	1 565	1 623							
Ancash	2012	7 836	1 250	1 395	1 356	1 320	1 300	1 215	1 208	1 210	1 278	1 213	1 158	1 221	15 124
	2013	7 658	1 248	1 257	1 330	1 348	1 212	1 263							
Lima	2012	376 752	58 241	59 574	61 099	59 781	69 652	68 405	72 086	74 785	72 375	79 767	74 083	99 706	849 554
	2013	442 899	66 085	60 703	71 389	79 874	86 050	78 798							
Ica	2012	15 417	2 454	2 347	2 683	2 487	2 702	2 744	2 880	2 772	2 479	2 852	2 726	3 372	32 498
	2013	21 130	3 083	2 898	4 082	3 933	4 446	2 688							
Huánuco	2012	9 913	1 720	1 565	1 630	1 583	1 711	1 704	1 715	1 647	1 458	1 635	1 581	1 820	19 769
	2013	11 498	1 626	1 669	2 522	1 790	2 099	1 792							
Pasco	2012	5 993	1 098	982	913	951	1 051	998	1 046	1 002	828	983	956	1 086	11 894
	2013	6 897	1 044	967	950	1 271	1 597	1 068							
Junín	2012	6 175	809	898	947	1 096	1 229	1 196	1 178	1 083	1 132	1 205	1 046	1 583	13 402
	2013	6 936	1 034	969	1 153	1 264	1 228	1 288							
Huancavelica	2012	1 483	245	241	256	253	267	221	244	273	273	253	551	468	3 545
	2013	1 649	341	301	266	271	234	236							
Arequipa	2012	88 522	13 222	12 993	14 268	14 817	16 826	16 396	17 300	15 768	14 679	17 998	15 561	22 901	192 729
	2013	123 609	19 627	16 878	15 091	21 570	26 681	23 762							
Moquegua	2012	5 742	1 013	885	918	799	1 109	1 018	1 293	1 022	1 073	1 189	1 007	1 455	12 781
	2013	6 864	1 300	1 086	982	1 207	1 214	1 075							
Tacna	2012	24 346	3 123	3 585	3 854	4 226	5 084	4 474	3 872	3 514	3 031	2 698	3 034	4 830	45 325
	2013	24 572	3 269	3 889	3 896	4 335	4 954	4 229							
Ayacucho	2012	7 675	1 147	1 180	1 254	1 261	1 302	1 531	1 682	1 575	1 495	1 547	1 405	2 375	17 754
	2013	9 926	1 396	1 670	1 410	1 745	1 906	1 799							
Apurímac	2012	10 377	1 826	1 730	1 660	1 547	1 655	1 959	1 977	1 936	2 000	2 028	2 218	2 034	22 570
	2013	9 915	1 645	1 623	1 670	1 565	1 643	1 769							
Abancay	2012	3 310	510	595	615	540	515	535	580	495	540	440	560	540	6 465
	2013	2 579	416	460	425	475	393	410							
Andahuaylas	2012	7 067	1 316	1 135	1 045	1 007	1 140	1 424	1 397	1 441	1 460	1 588	1 658	1 494	16 105
	2013	6 801	1 020	1 077	1 120	1 142	1 083	1 359							
Cusco	2012	--
	2013	--							
Puno	2012	6 936	1 288	1 367	1 078	1 086	987	1 130	1 279	1 150	1 163	1 248	1 265	1 307	14 348
	2013	5 855	1 012	1 029	865	908	1 072	969							
San Martín	2012	22 921	4 310	4 164	3 940	2 871	3 731	3 905	2 926	4 766	4 663	4 111	4 610	4 177	48 174
	2013	25 274	4 271	4 315	3 984	4 051	4 272	4 381							
Loreto	2012	14 163	2 487	2 123	2 196	2 680	2 290	2 387	2 562	2 264	2 312	2 336	2 722	3 032	29 391
	2013	19 266	3 134	3 334	3 324	3 035	3 093	3 346							
Ucayali	2012	4 297	705	758	623	393	751	1 067	1 212	1 195	1 062	1 025	1 085	2 124	12 000
	2013	7 323	1 030	1 123	1 366	1 327	1 310	1 167							
Madre de Dios	2012	--
	2013	--							

p/ Preliminar

-- magnitud cero

Fuente: Direcciones Regionales Agrarias-Dirección de Información Agraria.

Elaboración: Ministerio de Agricultura y Riego - Oficina de Estudios Económicos y Estadísticos

Cuadro Nº 51

PERU : BENEFICIO DE GANADO PORCINO HEMBRA EN CAMALES Y MATADEROS POR MES, SEGÚN REGIÓN

Período : Enero - diciembre 2012 y enero - junio 2013 p/

(unidades)

Región	Año	Ene-jun	Ene	Feb	Mar	Abr	May	Jun	Jul	Ago	Set	Oct	Nov	Dic	Ene-Dic
Total Nacional	2012	303 792	44 523	49 118	50 255	48 915	56 875	54 106	56 959	57 746	54 353	58 049	53 746	72 962	657 607
	2013	374 521	55 879	54 314	59 152	64 951	72 736	67 489							
Tumbes	2 012	1 353	208	185	208	262	224	266	237	235	207	167	174	213	2 586
	2 013	1 187	181	207	204	195	204	196							
Piura	2 012	6 491	1 167	1 166	1 016	1 055	1 004	1 083	1 162	1 159	1 170	1 177	1 315	1 323	13 797
	2 013	7 923	1 255	1 333	1 242	1 300	1 301	1 492							
Lambayeque	2 012	12 822	1 864	1 775	2 324	2 296	2 426	2 137	2 422	2 428	2 095	2 240	2 551	2 936	27 494
	2 013	15 264	2 316	2 925	2 335	2 435	2 635	2 618							
La Libertad	2 012	20 927	3 605	3 344	3 450	3 453	3 503	3 572	3 516	3 802	3 843	3 044	2 464	3 419	41 015
	2 013	20 876	3 563	3 190	3 438	3 383	3 297	4 005							
Cajamarca	2 012	13 914	2 415	2 418	2 361	2 297	2 257	2 166	2 290	2 281	2 311	2 347	2 326	2 482	27 951
	2 013	14 019	2 198	2 347	2 307	2 192	2 348	2 627							
Cajamarca	2 012	6 528	1 107	1 177	1 130	1 097	1 039	978	941	962	1 029	1 041	1 006	940	12 447
	2 013	6 567	987	1 091	1 057	1 066	1 081	1 285							
Chota	2 012	5 618	960	952	945	921	919	921	1 059	1 012	941	1 002	1 035	1 219	11 886
	2 013	5 601	908	967	925	830	937	1 034							
Jaén	2 012	1 768	348	289	286	279	299	267	290	307	341	304	285	323	3 618
	2 013	1 851	303	289	325	296	330	308							
Amazonas	2 012	4 326	694	692	751	667	754	768	736	736	684	733	718	776	8 709
	2 013	4 603	682	796	761	725	814	825							
Ancash	2 012	3 005	477	421	544	533	512	518	499	485	465	448	433	467	5 802
	2 013	3 041	476	428	537	540	524	536							
Lima	2 012	147 395	19 409	24 653	24 138	23 785	29 027	26 383	29 146	28 992	26 610	29 038	27 398	39 587	328 166
	2 013	188 372	27 297	25 777	30 712	33 332	37 233	34 021							
Ica	2 012	7 309	1 089	1 081	1 273	1 202	1 327	1 337	1 331	1 318	1 199	1 422	1 348	1 713	15 640
	2 013	9 496	1 289	1 229	1 880	1 773	2 012	1 313							
Huánuco	2 012	3 458	564	524	545	552	607	666	681	594	497	566	521	606	6 923
	2 013	4 330	600	650	901	656	761	762							
Pasco	2 012	2 765	506	457	434	388	539	441	469	429	290	384	363	472	5 172
	2 013	2 459	369	277	385	489	669	270							
Junín	2 012	3 152	443	444	469	521	654	621	704	598	606	644	581	876	7 161
	2 013	3 509	559	477	560	639	620	654							
Huancavelica	2 012	651	135	96	104	116	125	75	90	126	122	89	383	154	1 615
	2 013	701	145	130	109	104	109	104							
Arequipa	2 012	35 643	5 605	5 445	6 193	5 664	6 618	6 118	5 797	6 626	6 284	7 574	5 360	8 731	76 015
	2 013	51 268	7 513	6 622	6 290	9 205	11 732	9 906							
Moquegua	2 012	3 080	498	477	497	440	585	583	889	598	688	716	634	539	7 144
	2 013	4 280	863	711	597	793	784	532							
Tacna	2 012	9 737	1 247	1 432	1 541	1 690	2 035	1 792	1 547	1 406	1 417	1 742	1 064	1 694	18 607
	2 013	8 626	1 152	1 366	1 368	1 522	1 735	1 483							
Ayacucho	2 012	3 602	475	495	571	564	584	913	1 003	754	755	812	718	1 161	8 805
	2 013	5 060	697	882	717	907	871	986							
Apurímac	2 012	4 829	831	834	757	690	769	948	952	979	1 018	1 084	1 236	1 091	11 189
	2 013	4 710	755	743	785	760	770	897							
Abancay	2 012	1 640	260	300	295	250	260	275	295	240	255	220	280	315	3 245
	2 013	1 338	210	245	190	270	208	215							
Andahuaylas	2 012	3 189	571	534	462	440	509	673	657	739	763	864	956	776	7 944
	2 013	3 129	425	505	520	502	495	682							
Cusco	2 012	--
	2 013	--							
Puno	2 012	2 605	446	474	392	427	362	504	589	441	450	471	483	498	5 537
	2 013	2 058	341	370	295	317	381	354							
San Martín	2 012	10 031	1 805	1 811	1 716	1 278	1 648	1 773	1 283	2 148	2 153	1 849	2 087	1 714	21 265
	2 013	11 048	1 851	1 927	1 633	1 732	1 923	1 982							
Loreto	2 012	4 463	689	496	700	826	832	920	983	888	897	935	1 028	1 213	10 407
	2 013	7 657	1 241	1 340	1 337	1 204	1 258	1 277							
Ucayali	2 012	2 234	351	398	271	209	483	522	633	723	592	567	561	1 297	6 607
	2 013	4 034	536	587	759	748	755	649							
Madre de Dios	2 012	--
	2 013	--							

p/ Preliminar

-- magnitud cero

Fuente: Direcciones Regionales Agrarias-Dirección de Información Agraria.

Elaboración: Ministerio de Agricultura y Riego - Oficina de Estudios Económicos y Estadísticos

Cuadro Nº 52

PERU : BENEFICIO DE GANADO PORCINO MACHO EN CAMALES Y MATADEROS POR MES, SEGÚN REGIÓN

Período : Enero - diciembre 2012 y enero - junio 2013 p/

(unidades)

Región	Año	Ene-jun	Ene	Feb	Mar	Abr	May	Jun	Jul	Ago	Set	Oct	Nov	Dic	Ene-Dic
Total Nacional	2 012	430 558	71 410	66 490	69 955	69 198	75 988	77 517	79 055	80 024	79 438	85 694	82 266	105 187	942 222
	2 013	489 903	77 306	71 012	77 059	86 017	91 780	86 729							
Tumbes	2 012	1 365	191	192	206	308	219	249	227	237	204	214	225	241	2 713
	2 013	1 517	250	250	265	265	256	231							
Piura	2 012	9 583	1 613	1 469	1 706	1 709	1 497	1 589	1 737	1 557	1 639	1 374	1 497	1 976	19 363
	2 013	10 338	1 735	1 763	1 821	1 697	1 674	1 648							
Lambayeque	2 012	12 033	2 129	1 435	2 021	1 885	2 227	2 336	2 321	2 217	2 514	2 116	1 979	2 588	25 768
	2 013	12 630	2 098	1 975	2 066	1 945	2 200	2 346							
La Libertad	2 012	21 127	3 586	3 520	3 680	3 394	3 462	3 485	3 305	3 484	3 870	4 306	3 883	4 854	44 829
	2 013	22 440	4 044	3 125	3 745	3 659	3 071	4 796							
Cajamarca	2 012	17 101	2 733	2 886	2 937	2 855	2 845	2 845	2 765	2 835	3 056	3 040	2 973	2 915	34 685
	2 013	17 568	2 900	2 866	2 930	2 912	2 954	3 006							
Cajamarca	2 012	9 029	1 519	1 561	1 535	1 509	1 421	1 484	1 451	1 487	1 521	1 566	1 459	1 405	17 918
	2 013	9 341	1 522	1 578	1 525	1 507	1 595	1 614							
Chota	2 012	5 884	866	950	1 001	996	1 051	1 020	935	980	1 171	1 123	1 183	1 126	12 402
	2 013	6 109	1 015	954	1 050	1 051	992	1 047							
Jaén	2 012	2 188	348	375	401	350	373	341	379	368	364	351	331	384	4 365
	2 013	2 118	363	334	355	354	367	345							
Amazonas	2 012	4 760	790	739	875	781	798	777	836	837	897	897	899	935	10 061
	2 013	4 788	818	838	817	766	751	798							
Ancash	2 012	4 831	773	974	812	787	788	697	709	725	813	765	725	754	9 322
	2 013	4 617	772	829	793	808	688	727							
Lima	2 012	229 357	38 832	34 921	36 961	35 996	40 625	42 022	42 940	45 793	45 765	50 729	46 685	60 119	521 388
	2 013	254 527	38 788	34 926	40 677	46 542	48 817	44 777							
Ica	2 012	8 108	1 365	1 266	1 410	1 285	1 375	1 407	1 549	1 454	1 280	1 430	1 378	1 659	16 858
	2 013	11 634	1 794	1 669	2 202	2 160	2 434	1 375							
Huánuco	2 012	6 455	1 156	1 041	1 085	1 031	1 104	1 038	1 034	1 053	961	1 069	1 060	1 214	12 846
	2 013	7 168	1 026	1 019	1 621	1 134	1 338	1 030							
Pasco	2 012	3 228	592	525	479	563	512	557	577	573	538	599	593	614	6 722
	2 013	4 438	675	690	565	782	928	798							
Junín	2 012	3 023	366	454	478	575	575	575	474	485	526	561	465	707	6 241
	2 013	3 427	475	492	593	625	608	634							
Huancavelica	2 012	832	110	145	152	137	142	146	154	147	151	164	168	314	1 930
	2 013	948	196	171	157	167	125	132							
Arequipa	2 012	52 879	7 617	7 548	8 075	9 153	10 208	10 278	11 503	9 142	8 395	10 424	10 201	14 170	116 714
	2 013	72 341	12 114	10 256	8 801	12 365	14 949	13 856							
Moquegua	2 012	2 662	515	408	421	359	524	435	404	424	385	473	373	916	5 637
	2 013	2 584	437	375	385	414	430	543							
Tacna	2 012	14 609	1 876	2 153	2 313	2 536	3 049	2 682	2 325	2 108	1 614	956	1 970	3 136	26 718
	2 013	15 946	2 117	2 523	2 528	2 813	3 219	2 746							
Ayacucho	2 012	4 073	672	685	683	697	718	618	679	821	740	735	687	1 214	8 949
	2 013	4 866	699	788	693	838	1 035	813							
Apurímac	2 012	5 548	995	896	903	857	886	1 011	1 025	957	982	944	982	943	11 381
	2 013	5 205	890	880	885	805	873	872							
Abancay	2 012	1 670	250	295	320	290	255	260	285	255	285	220	280	225	3 220
	2 013	1 241	206	215	235	205	185	195							
Andahuaylas	2 012	3 878	745	601	583	567	631	751	740	702	697	724	702	718	8 161
	2 013	3 672	595	572	600	640	588	677							
Cusco	2 012	--
	2 013	--							
Puno	2 012	4 331	842	893	686	659	625	626	690	709	713	777	782	809	8 811
	2 013	3 797	671	659	570	591	691	615							
San Martín	2 012	12 890	2 505	2 353	2 224	1 593	2 083	2 132	1 643	2 618	2 510	2 262	2 523	2 463	26 909
	2 013	14 226	2 420	2 388	2 351	2 319	2 349	2 399							
Loreto	2 012	9 700	1 798	1 627	1 496	1 854	1 458	1 467	1 579	1 376	1 415	1 401	1 694	1 819	18 984
	2 013	11 609	1 893	1 994	1 987	1 831	1 835	2 069							
Ucayali	2 012	2 063	354	360	352	184	268	545	579	472	470	458	524	827	5 393
	2 013	3 289	494	536	607	579	555	518							
Madre de Dios	2 012	--
	2 013	--							

p/ Preliminar

-- magnitud cero

Fuente: Direcciones Regionales Agrarias-Dirección de Información Agraria.

Elaboración: Ministerio de Agricultura y Riego - Oficina de Estudios Económicos y Estadísticos

Cuadro Nº 53

PERU : BENEFICIO DE GANADO PORCINO EN CAMALES Y MATADEROS POR MES, SEGÚN REGIÓN

Período : Enero - diciembre 2012 y enero - junio 2013 p/

(t)

Región	Año	Ene-jun	Ene	Feb	Mar	Abr	May	Jun	Jul	Ago	Set	Oct	Nov	Dic	Ene-Dic
Total Nacional	2012	44 207,3	6 997,7	6 742,3	7 328,9	7 194,4	8 088,2	7 855,9	8 212,8	8 361,3	8 048,0	8 592,4	8 221,2	10 183,3	95 826,4
	2013	51 877,4	7 998,8	7 378,1	8 230,0	9 208,8	10 001,6	9 060,0							
Tumbes	2012	153,1	24,4	22,6	25,1	37,9	20,1	23,0	20,2	22,0	26,1	11,9	14,2	14,6	262,1
	2013	154,5	23,4	22,2	29,5	28,9	27,0	23,6							
Piura	2012	671,0	125,3	111,9	105,1	113,3	109,6	105,8	115,6	111,0	115,7	108,4	139,3	147,3	1 408,2
	2013	861,8	132,0	129,4	146,1	157,5	147,0	149,8							
Lambayeque	2012	1 396,2	231,2	189,1	244,5	229,5	271,2	230,6	278,9	263,2	271,1	219,3	253,9	308,1	2 990,7
	2013	1 637,7	252,9	265,8	257,3	250,2	318,9	292,7							
La Libertad	2012	2 454,6	407,3	395,0	413,8	411,1	410,7	416,6	405,0	413,6	406,9	337,9	292,1	344,5	4 654,7
	2013	2 404,6	412,6	348,1	383,7	392,2	367,8	500,2							
Cajamarca	2012	1 435,6	235,0	243,5	245,9	237,9	234,5	238,8	240,1	243,7	253,4	261,5	260,5	265,0	2 959,8
	2013	1 573,0	241,0	262,9	264,5	257,9	266,8	279,9							
Cajamarca	2012	734,1	120,9	125,3	126,0	123,4	115,3	123,2	122,4	126,1	131,3	139,0	135,1	130,5	1 518,5
	2013	846,5	136,3	143,3	137,8	137,6	142,5	148,9							
Chota	2012	498,8	78,8	82,2	84,1	82,4	85,2	86,0	86,3	86,2	92,6	91,9	96,6	102,1	1 054,4
	2013	545,1	90,2	87,5	92,4	88,3	89,1	97,6							
Jaén	2012	202,7	35,2	36,0	35,8	32,2	33,9	29,6	31,3	31,5	29,6	30,6	28,8	32,5	387,0
	2013	200,4	33,4	32,0	34,3	32,1	35,2	33,3							
Amazonas	2012	555,3	89,0	88,4	99,7	88,8	94,5	95,0	100,0	100,3	95,6	100,7	99,9	103,8	1 155,7
	2013	556,3	94,6	104,8	95,4	83,9	87,2	90,4							
Ancash	2012	285,3	46,5	53,7	49,3	48,1	45,0	42,7	45,9	47,4	47,0	45,6	43,5	45,5	560,2
	2013	287,4	46,5	48,2	47,8	51,5	45,9	47,5							
Lima	2012	25 471,8	3 891,5	3 982,0	4 179,8	4 104,6	4 736,8	4 577,1	4 828,0	4 979,2	4 761,5	5 268,0	4 984,4	6 198,3	56 491,2
	2013	29 638,6	4 387,6	4 014,2	4 840,8	5 407,8	5 751,2	5 237,2							
Ica	2012	948,0	148,6	142,0	164,3	155,0	167,0	171,1	183,0	169,7	159,5	181,8	170,4	192,6	2 005,0
	2013	1 232,8	162,7	150,2	240,5	234,3	269,0	176,1							
Huánuco	2012	468,2	89,2	82,6	84,7	70,2	71,8	69,8	70,6	84,6	75,1	83,7	79,3	91,9	953,4
	2013	453,1	68,1	64,9	94,8	70,5	83,6	71,1							
Pasco	2012	270,8	63,0	43,1	39,4	37,0	44,5	43,8	46,2	43,7	40,5	39,9	39,5	43,5	524,1
	2013	287,8	47,0	39,6	41,8	47,5	62,7	49,2							
Junín	2012	317,5	40,2	45,1	48,3	58,9	63,8	61,3	64,0	57,7	62,8	64,4	51,1	83,3	701,0
	2013	345,2	51,7	48,3	55,6	62,4	62,2	65,1							
Huancavelica	2012	48,7	7,6	8,4	9,1	8,3	8,3	7,1	8,2	9,0	8,8	9,0	17,4	15,7	116,8
	2013	53,4	11,2	9,2	8,6	8,7	7,8	7,9							
Arequipa	2012	5 188,1	840,7	595,5	885,1	916,9	1 017,9	932,0	993,3	976,6	901,7	1 080,8	923,3	1 338,9	11 402,6
	2013	7 163,6	1 190,8	1 015,6	893,5	1 301,7	1 590,8	1 171,2							
Moquegua	2012	257,2	43,2	37,9	39,8	37,1	51,6	47,6	51,5	41,5	45,7	51,9	45,2	59,7	552,7
	2013	330,6	59,5	48,3	44,4	62,8	62,0	53,6							
Tacna	2012	1 042,2	134,0	161,6	169,9	178,0	205,9	192,9	179,0	151,8	134,2	113,9	134,0	192,5	1 947,7
	2013	1 045,3	183,9	152,5	160,5	176,4	204,7	167,4							
Ayacucho	2012	337,0	50,7	51,0	55,4	56,4	56,7	66,9	71,7	69,2	64,9	66,5	60,8	103,1	773,1
	2013	422,9	59,1	71,5	59,4	74,7	81,5	76,7							
Apurímac	2012	433,8	79,6	73,6	70,1	61,3	67,7	81,5	83,7	79,7	82,2	81,6	88,7	81,8	931,6
	2013	409,1	68,6	69,2	67,8	64,2	65,3	73,9							
Abancay	2012	137,1	20,4	24,7	24,6	22,5	21,9	23,0	26,4	22,1	23,8	18,0	22,4	22,1	271,8
	2013	103,0	17,1	18,6	17,0	18,5	15,7	16,2							
Andahuaylas	2012	296,8	59,2	48,9	45,5	38,8	45,9	58,5	57,4	57,6	58,4	63,5	66,3	59,8	659,8
	2013	287,2	43,4	46,4	47,2	47,5	45,0	57,8							
Cusco	2012	--
	2013	--							
Puno	2012	218,3	40,2	41,7	33,9	38,8	31,2	32,6	40,1	35,4	36,5	38,9	39,5	40,9	449,5
	2013	185,0	31,8	32,7	27,1	28,5	33,9	31,1							
San Martín	2012	1 367,3	252,9	245,6	237,6	170,2	224,9	235,9	180,0	286,9	281,1	243,0	283,2	239,3	2 880,7
	2013	1 500,4	255,0	252,4	236,4	240,8	250,2	265,6							
Loreto	2012	689,3	121,0	98,1	100,1	117,3	122,7	130,1	137,4	118,4	127,4	126,4	143,2	168,9	1 511,1
	2013	955,5	162,8	168,1	157,0	140,3	155,1	172,2							
Ucayali	2012	198,1	36,8	30,0	28,0	17,8	31,8	53,7	70,3	56,7	50,4	57,3	57,8	104,2	594,8
	2013	378,7	56,0	60,4	77,2	66,0	61,3	57,8							
Madre de Dios	2012	--
	2013	--							

p/ Preliminar

-- magnitud cero

Fuente: Direcciones Regionales Agrarias-Dirección de Información Agraria.

Elaboración: Ministerio de Agricultura y Riego - Oficina de Estudios Económicos y Estadísticos

Cuadro N° 54

PERU : BENEFICIO DE GANADO PORCINO HEMBRA EN CAMALES Y MATADEROS POR MES, SEGÚN REGIÓN

Período : Enero - diciembre 2012 y enero - junio 2013 p/

(t)

Región	Año	Ene-jun	Ene	Feb	Mar	Abr	May	Jun	Jul	Ago	Set	Oct	Nov	Dic	Ene-Dic
Total Nacional	2012	17 811,3	2 624,7	2 862,4	2 983,0	2 872,1	3 331,9	3 137,3	3 328,3	3 353,8	3 177,5	3 315,2	3 073,0	4 038,2	38 097,2
	2013	21 517,6	3 206,5	3 128,3	3 364,7	3 754,4	4 169,7	3 894,0							
Tumbes	2 012	69,9	11,7	9,8	12,0	15,7	9,5	11,3	9,8	10,6	11,7	5,1	7,0	6,9	120,9
	2 013	59,0	8,7	9,2	11,1	10,8	9,7	9,4							
Piura	2 012	264,3	52,3	48,4	36,9	42,4	42,2	42,2	44,3	46,2	47,6	47,9	56,7	58,2	565,1
	2 013	380,8	54,0	54,7	62,1	70,1	66,8	73,3							
Lambayeque	2 012	762,0	112,5	112,7	137,6	127,0	154,2	117,9	146,6	143,3	127,9	127,0	146,0	166,3	1 619,1
	2 013	886,1	134,6	148,9	139,7	141,2	162,5	159,3							
La Libertad	2 012	1 206,6	200,0	188,8	196,7	208,1	204,1	208,9	206,1	204,4	220,9	146,5	114,1	149,3	2 247,9
	2 013	1 186,1	196,3	177,6	186,2	189,8	197,5	238,8							
Cajamarca	2 012	628,8	107,1	106,7	107,2	103,8	101,2	102,7	105,2	105,2	103,5	111,9	114,4	120,2	1 289,2
	2 013	705,5	112,1	119,1	116,6	111,6	117,8	128,3							
Cajamarca	2 012	303,9	48,8	51,4	53,0	51,6	48,1	51,0	47,6	49,0	51,7	56,3	57,6	54,4	620,4
	2 013	358,8	55,4	61,4	58,6	59,3	59,0	65,2							
Chota	2 012	238,8	40,7	40,5	40,1	38,7	39,0	39,8	45,1	43,1	40,2	42,5	44,5	52,3	506,6
	2 013	256,9	42,2	43,7	42,2	38,4	42,8	47,7							
Jaén	2 012	86,1	17,6	14,9	14,2	13,5	14,1	11,9	12,5	13,1	11,7	13,0	12,3	13,5	162,2
	2 013	89,9	14,5	14,0	15,9	14,0	16,1	15,5							
Amazonas	2 012	252,9	40,3	41,3	44,6	38,7	43,7	44,5	42,8	42,8	39,2	44,8	42,3	44,5	509,3
	2 013	263,4	41,9	49,2	44,7	38,8	44,5	44,3							
Ancash	2 012	102,9	16,6	14,9	18,8	18,1	17,7	16,9	16,9	17,0	15,6	15,4	14,9	16,3	199,0
	2 013	105,0	16,6	15,1	18,0	19,1	18,0	18,2							
Lima	2 012	9 427,1	1 287,3	1 564,1	1 570,9	1 507,1	1 824,8	1 672,9	1 850,4	1 820,5	1 684,4	1 787,4	1 696,7	2 339,3	20 605,8
	2 013	11 501,0	1 664,1	1 630,9	1 858,3	2 048,7	2 246,6	2 052,3							
Ica	2 012	493,0	71,5	72,5	86,3	82,2	88,9	91,6	90,6	84,8	85,5	97,4	93,3	99,1	1 043,6
	2 013	574,4	63,6	61,4	113,9	111,7	129,8	94,1							
Huánuco	2 012	138,6	26,4	25,1	26,2	19,4	19,9	21,4	22,6	27,6	22,7	26,2	23,3	27,8	288,8
	2 013	146,4	20,4	21,2	29,4	21,8	25,4	28,4							
Pasco	2 012	124,7	28,1	19,6	18,5	15,8	23,1	19,7	20,9	19,0	13,6	15,8	16,2	18,9	229,1
	2 013	105,8	18,2	11,3	18,1	20,7	25,5	12,0							
Junín	2 012	165,9	23,2	23,3	24,5	27,5	35,3	32,2	40,7	33,1	34,4	34,5	28,9	47,8	385,3
	2 013	173,7	26,9	22,8	26,8	31,1	32,1	34,1							
Huancavelica	2 012	19,3	4,1	3,0	3,2	3,3	3,5	2,2	2,7	3,5	3,4	2,8	11,4	4,9	48,0
	2 013	21,4	4,3	3,7	3,3	3,1	3,6	3,4							
Arequipa	2 012	2 247,1	345,6	333,6	393,1	383,3	418,4	373,1	361,3	417,5	384,5	463,0	318,6	522,5	4 714,5
	2 013	3 154,4	469,1	433,7	382,1	560,1	700,0	609,5							
Moquegua	2 012	136,5	21,0	20,2	21,1	20,4	27,0	26,8	34,5	24,2	29,5	30,4	27,8	22,6	305,4
	2 013	208,8	40,5	31,4	27,3	44,0	39,4	26,3							
Tacna	2 012	414,2	51,8	64,4	67,9	70,6	82,3	77,2	71,4	60,6	60,1	73,5	46,8	67	794,0
	2 013	366,6	64,6	53,5	56,3	62,0	71,6	58,6							
Ayacucho	2 012	152,6	20,4	20,6	24,1	24,1	24,7	38,7	40,8	30,9	30,9	33,5	29,3	47,0	364,8
	2 013	208,8	28,5	36,7	29,5	37,5	35,7	40,8							
Apurímac	2 012	195,7	36,1	34,7	31,7	24,4	29,8	39,0	39,0	39,6	41,2	43,4	48,9	43,6	451,4
	2 013	189,2	30,6	31,0	30,6	30,4	29,8	36,8							
Abancay	2 012	67,0	10,4	12,3	11,8	10,0	10,4	12,1	12,7	10,1	10,7	8,8	10,6	12,6	132,5
	2 013	52,3	8,4	9,8	7,6	10,3	8,1	8,2							
Andahuaylas	2 012	128,7	25,7	22,4	19,9	14,4	19,4	26,9	26	29,6	31	34,6	38,2	31,0	318,9
	2 013	129,4	17,9	21,2	20,8	20,6	20,3	28,6							
Cusco	2 012	--
	2 013	--							
Puno	2 012	80,7	13,8	14,0	12,0	17,3	11,1	12,5	17,5	12,9	13,7	13,9	14,2	14,7	167,5
	2 013	63,3	10,3	11,5	9,1	9,7	11,6	11,1							
San Martín	2 012	606,8	104,2	106,7	105,4	78,0	101,4	111,2	80,6	131,0	131,5	112,8	137,3	99,4	1 299,4
	2 013	650,0	113,1	110,4	96,6	103,2	109,3	117,6							
Loreto	2 012	216,9	32,0	22,9	31,0	34,6	48,4	48,1	47,2	44,7	47,8	51,6	54,7	59,8	522,8
	2 013	364,5	63,1	62,4	62,1	54,2	56,6	65,9							
Ucayali	2 012	105,1	18,9	15,3	13,5	10,3	20,8	26,3	36,6	34,4	28,1	30,3	30,2	61,7	326,4
	2 013	203,2	25,3	32,9	43,1	34,6	35,9	31,5							
Madre de Dios	2 012	--
	2 013	--							

p/ Preliminar

-- magnitud cero

Fuente: Direcciones Regionales Agrarias-Dirección de Información Agraria.

Elaboración: Ministerio de Agricultura y Riego - Oficina de Estudios Económicos y Estadísticos

Cuadro N° 55

PERU : BENEFICIO DE GANADO PORCINO MACHO EN CAMALES Y MATADEROS POR MES, SEGÚN REGIÓN

Período : Enero - diciembre 2012 y enero - junio 2013 p/

(t)

Región	Año	Ene-jun	Ene	Feb	Mar	Abr	May	Jun	Jul	Ago	Set	Oct	Nov	Dic	Ene-Dic
Total Nacional	2 012	26 396	4 373,1	3 879,9	4 345,9	4 322,2	4 756,2	4 718,7	4 884,6	5 007,5	4 870,5	5 277,2	5 148,2	6 145,2	57 729,1
	2 013	30 360	4 792,3	4 249,8	4 865,3	5 454,4	5 832,0	5 166,0							
Tumbes	2 012	83	12,7	12,8	13,1	22,2	10,6	11,7	10,5	11,4	14,4	6,7	7,3	7,8	141,1
	2 013	96	14,7	13,0	18,4	18,0	17,2	14,1							
Piura	2 012	407	73,1	63,5	68,2	70,9	67,4	63,6	71,3	64,8	68,0	60,5	82,6	89,2	843,0
	2 013	481	78,1	74,8	84,1	87,4	80,2	76,5							
Lambayeque	2 012	634	118,6	76,4	106,9	102,5	117,0	112,7	132,3	119,9	143,2	92,3	107,9	141,9	1 371,6
	2 013	752	118,3	116,9	117,6	108,9	156,4	133,5							
La Libertad	2 012	1 248	207,3	206,2	217,1	203,1	206,6	207,7	199,0	209,2	186,0	191,4	178,1	195,2	2 406,8
	2 013	1 219	216,3	170,6	197,6	202,4	170,3	261,4							
Cajamarca	2 012	807	127,9	136,8	138,7	134,1	133,2	136,1	134,9	138,5	149,9	149,7	146,1	144,9	1 670,7
	2 013	867	129,0	143,8	147,9	146,3	149,0	151,5							
Cajamarca	2 012	430	72,1	73,9	73,1	71,8	67,1	72,2	74,9	77,1	79,6	82,7	77,5	76,1	898,1
	2 013	488	81,0	81,9	79,3	78,3	83,5	83,8							
Chota	2 012	260	38,1	41,7	44,0	43,6	46,2	46,2	41,2	43,1	52,4	49,4	52,1	49,7	547,8
	2 013	288	48,0	43,9	50,2	49,9	46,3	49,9							
Jaén	2 012	117	17,6	21,2	21,6	18,7	19,9	17,7	18,8	18,3	17,9	17,6	16,5	19,1	224,8
	2 013	111	18,9	18,0	18,4	18,1	19,2	17,9							
Amazonas	2 012	302	48,7	47,1	55,2	50,1	50,8	50,5	57,2	57,5	56,5	55,9	57,6	59,3	646,4
	2 013	293	52,7	55,6	50,8	45,1	42,7	46,1							
Ancash	2 012	182	30,0	38,8	30,5	30,0	27,2	25,9	28,9	30,5	31,4	30,2	28,6	29,2	361,2
	2 013	182	30,0	33,1	29,8	32,4	27,9	29,3							
Lima	2 012	16 045	2 604,2	2 418,0	2 608,9	2 597,5	2 912,0	2 904,2	2 977,7	3 158,7	3 077,1	3 480,6	3 287,7	3 859,0	35 885,4
	2 013	18 138	2 723,5	2 383,3	2 982,4	3 359,1	3 504,6	3 184,8							
Ica	2 012	455	77,1	69,5	78,0	72,8	78,1	79,5	92,4	84,9	74,1	84,4	77,1	93,5	961,4
	2 013	658	99,2	88,8	126,6	122,6	139,2	82,0							
Huánuco	2 012	330	62,7	57,4	58,5	50,8	51,9	48,3	48,1	57,0	52,4	57,5	56,1	64,1	664,6
	2 013	307	47,7	43,7	65,5	48,7	58,2	42,7							
Pasco	2 012	146	34,9	23,5	20,9	21,2	21,4	24,1	25,4	24,7	26,9	24,1	23,2	24,6	295,0
	2 013	182	28,8	28,3	23,7	26,8	37,2	37,2							
Junín	2 012	152	17,0	21,8	23,8	31,4	28,5	29,1	23,3	24,6	28,5	29,9	22,2	35,5	315,7
	2 013	171	24,8	25,5	28,8	31,3	30,1	31,0							
Huancavelica	2 012	29	3,5	5,5	5,8	5,0	4,7	4,9	5,5	5,5	5,3	6,2	6,0	10,7	68,8
	2 013	32	7,0	5,5	5,3	5,5	4,2	4,5							
Arequipa	2 012	2 941	495,1	261,9	492,1	533,5	599,5	558,9	631,9	559,1	517,2	617,8	604,7	816,4	6 688,1
	2 013	4 009	721,7	581,9	511,4	741,6	890,9	561,7							
Moquegua	2 012	121	22,3	17,7	18,7	16,7	24,6	20,8	17,1	17,3	16,2	21,5	17,3	37,1	247,2
	2 013	122	19,1	16,9	17,2	18,8	22,7	27,3							
Tacna	2 012	628	82,2	97,2	102,0	107,4	123,6	115,7	107,6	91,2	74,2	40,5	87,2	125,0	1 153,7
	2 013	679	119,2	99,0	104,2	114,4	133,1	108,8							
Ayacucho	2 012	184	30,2	30,4	31,2	32,3	32,0	28,3	31,0	38,3	34,0	33,0	31,5	56,1	408,3
	2 013	214	30,6	34,8	30,0	37,2	45,7	35,9							
Apurímac	2 012	238	43,5	38,8	38,5	36,9	38,0	42,5	44,8	40,1	41,0	38,2	39,8	38,2	480,1
	2 013	220	38,0	38,2	37,2	33,8	35,5	37,1							
Abancay	2 012	70	10,0	12,4	12,8	12,5	11,5	10,9	13,7	12,0	13	9,2	11,8	9,5	139,3
	2 013	51	8,7	8,8	9,4	8,2	7,6	8,0							
Andahuaylas	2 012	168	33,5	26,4	25,7	24,4	26,5	31,5	31,1	28,1	27,9	29,0	28,1	28,7	340,8
	2 013	158	25,6	25,2	26,4	26,9	24,7	29,1							
Cusco	2 012	--
	2 013	--							
Puno	2 012	138	26,4	27,7	21,9	21,5	20,1	20,1	22,6	22,5	22,8	25,0	25,3	26,1	281,9
	2 013	122	21,5	21,2	18,0	18,9	22,2	19,9							
San Martín	2 012	760	148,7	139,0	132,2	92,3	123,6	124,8	99,4	155,9	149,6	130,2	145,9	139,9	1 581,3
	2 013	850	142,0	142,0	139,9	137,7	140,9	148,1							
Loreto	2 012	472	89,0	75,2	69,1	82,7	74,4	82,0	90,2	73,7	79,6	74,8	88,5	109,1	988,3
	2 013	591	99,6	105,7	94,9	86,1	98,5	106,3							
Ucayali	2 012	93	17,9	14,8	14,5	7,6	11,0	27,5	33,7	22,3	22,3	27,0	27,6	42,4	268,5
	2 013	175	30,7	27,5	34,2	31,5	25,4	26,4							
Madre de Dios	2 012	--
	2 013	--							

p/ Preliminar

-- magnitud cero

Fuente: Direcciones Regionales Agrarias-Dirección de Información Agraria.

Elaboración: Ministerio de Agricultura y Riego - Oficina de Estudios Económicos y Estadísticos

Cuadro Nº 56

PERU : BENEFICIO DE GANADO VACUNO EN CAMALES Y MATADEROS POR MES, SEGÚN REGIÓN
Período : Enero - diciembre 2012 y enero - junio 2013 p/
(unidades)

Región	Año	Ene-jun	Ene	Feb	Mar	Abr	May	Jun	Jul	Ago	Set	Oct	Nov	Dic	Ene-Dic
Total Nacional	2012	509 314	82 151	79 069	87 373	82 838	88 194	89 689	90 207	93 121	86 323	89 777	89 825	88 473	1 047 040
	2013	543 467	86 613	86 133	87 480	92 813	97 427	93 001							
Tumbes	2012	1 771	318	258	277	369	264	285	277	307	294	289	289	316	3 543
	2013	1 772	300	320	306	292	283	271							
Piura	2012	28 265	4 709	4 779	4 501	4 778	4 675	4 823	4 824	4 867	4 898	4 907	5 088	4 828	57 677
	2013	29 109	4 960	4 749	4 530	4 480	5 487	4 903							
Lambayeque	2012	29 834	5 305	3 848	5 217	4 599	5 383	5 482	5 446	5 189	5 355	5 339	5 276	4 919	61 358
	2013	30 390	5 093	5 171	4 988	4 760	5 124	5 254							
La Libertad	2012	28 550	4 476	4 337	4 605	4 894	5 110	5 128	5 206	5 675	3 552	3 971	4 194	4 361	55 509
	2013	26 821	4 541	3 991	4 220	4 651	4 793	4 625							
Cajamarca	2012	19 632	3 238	3 176	3 319	3 289	3 332	3 278	3 379	3 487	3 526	3 575	3 551	3 453	40 603
	2013	20 385	3 456	3 362	3 382	3 351	3 395	3 439							
Cajamarca	2012	5 538	920	941	937	925	889	926	986	1 007	1 082	1 054	1 049	1 010	11 726
	2013	5 961	1 063	957	960	986	970	1 025							
Chota	2012	6 847	1 099	1 090	1 133	1 177	1 182	1 166	1 140	1 201	1 222	1 245	1 303	1 201	14 159
	2013	6 849	1 183	1 147	1 106	1 081	1 135	1 197							
Jaén	2012	7 247	1 219	1 145	1 249	1 187	1 261	1 186	1 253	1 279	1 222	1 276	1 199	1 242	14 718
	2013	7 575	1 210	1 258	1 316	1 284	1 290	1 217							
Amazonas	2012	11 133	1 742	1 784	1 848	1 857	1 924	1 978	1 898	1 963	1 891	1 870	1 832	1 874	22 461
	2013	12 140	2 078	2 160	1 976	1 945	1 973	2 008							
Ancash	2012	13 072	2 157	2 150	2 181	2 191	2 198	2 195	2 276	2 075	2 061	2 142	2 081	2 222	25 929
	2013	12 912	2 156	2 149	2 072	2 126	2 192	2 217							
Lima	2012	162 098	26 071	25 487	28 343	25 438	28 381	28 378	28 356	30 508	25 591	28 102	27 907	26 698	329 260
	2013	170 175	25 433	25 828	28 034	30 165	32 178	28 537							
Ica	2012	16 036	2 646	2 452	2 735	2 604	2 793	2 806	2 582	2 883	2 575	2 834	2 707	2 612	32 229
	2013	22 875	3 975	3 121	3 822	4 239	4 220	3 498							
Huánuco	2012	9 023	1 527	1 456	1 484	1 485	1 574	1 497	1 496	1 756	1 578	1 638	1 538	1 445	18 474
	2013	8 905	1 597	1 413	1 411	1 521	1 478	1 485							
Pasco	2012	4 456	579	723	795	765	770	824	869	874	867	768	788	833	9 455
	2013	5 216	781	764	800	1 093	899	879							
Junín	2012	13 182	2 357	2 229	2 451	2 170	1 510	2 465	2 364	2 377	2 230	2 659	2 441	2 752	28 005
	2013	14 675	1 971	1 754	2 257	2 609	3 128	2 956							
Huancavelica	2012	1 038	84	204	195	163	198	194	165	219	178	160	174	157	2 091
	2013	864	171	131	140	140	140	142							
Arequipa	2012	53 602	7 521	6 701	9 921	9 574	10 124	9 761	9 960	9 700	9 356	9 112	9 214	9 565	110 509
	2013	58 701	8 930	9 636	8 241	9 870	10 233	11 791							
Moquegua	2012	4 438	755	670	759	692	832	730	845	723	725	792	736	716	8 975
	2013	4 519	839	710	705	813	747	705							
Tacna	2012	4 737	1 021	801	870	688	677	680	746	720	666	648	837	1 207	9 561
	2013	4 764	1 071	885	733	686	690	699							
Ayacucho	2012	14 722	2 533	2 069	2 264	2 544	2 767	2 545	2 919	2 774	2 726	2 858	2 897	2 415	31 311
	2013	17 116	2 589	2 530	2 886	2 907	3 193	3 011							
Apurímac	2012	11 256	1 967	1 994	1 851	1 656	1 771	2 017	2 127	2 121	2 121	2 148	2 050	1 690	23 513
	2013	11 101	1 760	1 867	1 960	1 938	1 754	1 822							
Abancay	2012	7 365	1 340	1 400	1 220	1 035	1 120	1 250	1 360	1 375	1 440	1 415	1 320	885	15 160
	2013	6 319	1 088	1 190	1 013	1 017	984	1 027							
Andahuaylas	2012	3 891	627	594	631	621	651	767	767	746	681	733	730	805	8 353
	2013	4 573	626	800	820	815	717	795							
Cusco	2012	34 636	5 418	6 036	5 726	5 611	5 713	6 132	6 176	6 000	7 480	7 948	7 817	8 098	78 155
	2013	41 029	6 675	6 778	6 828	6 891	6 965	6 892							
Puno	2012	19 698	2 652	3 090	3 178	3 622	3 627	3 529	3 152	3 769	3 427	3 603	3 359	3 382	40 390
	2013	17 690	2 945	2 825	2 700	2 710	3 359	3 151							
San Martín	2012	13 044	2 454	2 435	2 282	1 364	2 265	2 244	2 147	2 325	2 357	1 448	2 056	1 952	25 329
	2013	13 431	2 281	2 231	2 227	2 426	2 272	1 994							
Loreto	2012	7 115	1 256	1 009	1 202	1 391	1 067	1 190	1 283	1 239	1 176	1 290	1 433	1 427	14 963
	2013	9 024	1 431	2 015	1 457	1 440	1 329	1 352							
Ucayali	2012	3 338	595	601	543	347	469	783	877	793	844	901	745	854	8 352
	2013	5 319	805	899	994	1 032	896	693							
Madre de Dios	2012	4 638	770	780	826	747	770	745	837	777	849	775	815	697	9 388
	2013	4 534	775	844	811	728	699	677							

p/ Preliminar

Fuente: Direcciones Regionales Agrarias-Dirección de Información Agraria.

Elaboración: Ministerio de Agricultura y Riego - Oficina de Estudios Económicos y Estadísticos

Cuadro Nº 57

PERU : BENEFICIO DE GANADO VACUNO HEMBRA EN CAMALES Y MATADEROS POR MES, SEGUN REGIÓN
Período : Enero - diciembre 2012 y enero - junio 2013 p/
(unidades)

Región	Año	Ene-jun	Ene	Feb	Mar	Abr	May	Jun	Jul	Ago	Set	Oct	Nov	Dic	Ene-Dic
Total Nacional	2012	192 779	31 858	29 256	32 038	31 177	32 985	35 465	34 314	35 924	33 137	35 848	34 206	34 618	400 826
	2013	218 912	35 973	35 690	35 232	37 086	40 316	34 615							
Tumbes	2012	752	134	105	116	176	105	116	110	125	99	77	77	94	1 334
	2013	540	84	95	95	96	96	74							
Piura	2012	13 302	2 321	2 399	2 090	2 169	2 154	2 169	2 089	2 146	2 158	2 173	2 215	2 331	26 414
	2013	14 162	2 485	2 243	2 097	2 095	2 975	2 267							
Lambayeque	2012	19 898	3 469	2 504	3 615	3 147	3 606	3 557	3 476	3 366	3 510	3 585	3 600	3 425	40 860
	2013	20 103	3 334	3 571	3 354	3 215	3 412	3 217							
La Libertad	2012	18 709	2 926	2 770	2 950	3 313	3 333	3 417	3 200	3 755	1 980	2 165	2 273	2 427	34 509
	2013	16 380	2 888	2 469	2 592	2 910	2 886	2 635							
Cajamarca	2012	10 279	1 752	1 660	1 709	1 699	1 715	1 744	1 726	1 682	1 682	1 839	1 691	1 684	20 583
	2013	10 461	1 824	1 765	1 673	1 658	1 732	1 809							
Cajamarca	2012	2 871	485	492	486	463	439	506	514	516	526	572	561	528	6 088
	2013	3 242	565	533	517	544	532	551							
Chota	2012	3 724	619	574	607	627	641	656	595	535	545	632	528	523	7 082
	2013	3 358	627	585	500	476	535	635							
Jaén	2012	3 684	648	594	616	609	635	582	617	631	611	635	602	633	7 413
	2013	3 861	632	647	656	638	665	623							
Amazonas	2012	6 031	929	984	1 058	1 024	989	1 047	1 008	939	1 008	1 051	998	1 023	12 058
	2013	7 292	1 267	1 372	1 195	1 108	1 205	1 145							
Ancash	2012	6 055	952	908	1 027	1 098	1 047	1 023	1 085	955	864	911	882	976	11 728
	2013	6 056	951	992	1 059	1 009	1 027	1 018							
Lima	2012	19 412	3 404	2 803	3 173	2 559	3 566	3 907	3 293	3 858	3 006	4 536	3 691	3 715	41 511
	2013	23 229	3 941	3 216	3 655	3 651	4 901	3 865							
Ica	2012	6 284	1 036	981	1 120	1 029	1 028	1 090	1 161	1 120	1 074	1 217	1 089	1 171	13 116
	2013	8 690	1 656	1 186	1 391	1 625	1 719	1 113							
Huánuco	2012	5 154	855	843	793	892	911	860	898	1 098	1 001	1 060	970	916	11 097
	2013	5 956	1 005	968	934	1 047	1 043	959							
Pasco	2012	2 438	378	363	470	379	397	451	457	512	371	420	324	360	4 882
	2013	2 380	343	348	420	572	338	359							
Junín	2012	9 093	1 604	1 607	1 630	1 522	1 017	1 713	1 621	1 635	1 145	1 886	1 309	1 783	18 472
	2013	9 884	1 471	1 288	1 712	1 838	2 083	1 492							
Huancavelica	2012	501	35	105	91	85	93	92	86	115	92	76	84	71	1 025
	2013	410	72	57	69	69	71	72							
Arequipa	2012	20 309	2 904	2 245	3 343	3 535	3 839	4 443	3 991	4 161	3 959	3 343	3 480	4 040	43 283
	2013	20 385	2 658	3 807	2 583	3 780	4 036	3 521							
Moquegua	2012	942	195	166	163	101	156	161	147	122	148	141	172	124	1 796
	2013	673	202	119	98	96	88	70							
Tacna	2012	1 873	351	340	330	265	272	315	387	355	320	267	330	340	3 872
	2013	1 573	324	310	261	234	190	254							
Ayacucho	2012	8 665	1 552	1 182	1 309	1 431	1 581	1 610	1 874	1 843	1 830	1 941	1 999	1 363	19 515
	2013	10 718	1 622	1 509	1 757	1 748	2 138	1 944							
Apurímac	2012	5 756	1 017	1 042	933	846	899	1 019	1 057	1 132	1 099	1 156	1 059	821	12 080
	2013	5 666	885	967	960	1 000	920	934							
Abancay	2012	3 820	720	750	630	550	570	600	650	735	690	705	640	410	7 650
	2013	3 202	538	615	516	542	492	499							
Andahuaylas	2012	1 936	297	292	303	296	329	419	407	397	409	451	419	411	4 430
	2013	2 208	315	352	365	366	375	435							
Cusco	2012	14 898	2 367	2 480	2 504	2 398	2 485	2 664	2 789	2 724	3 725	3 851	3 695	3 814	35 496
	2013	28 181	4 865	4 875	4 845	4 952	4 892	3 752							
Puno	2012	9 285	1 309	1 509	1 473	1 672	1 668	1 654	1 382	1 808	1 629	1 801	1 789	1 798	19 492
	2013	9 381	1 435	1 529	1 460	1 456	1 792	1 709							
San Martín	2012	4 975	971	843	806	635	871	849	881	920	890	696	870	642	9 874
	2013	5 669	929	911	983	956	1 015	875							
Loreto	2012	2 926	482	521	479	499	449	496	477	502	462	519	596	572	6 054
	2013	3 878	613	813	665	637	576	574							
Ucayali	2012	2 966	541	541	466	305	387	726	750	708	768	846	708	808	7 554
	2013	5 092	760	858	958	998	859	659							
Madre de Dios	2012	2 276	374	355	390	398	417	342	369	343	317	291	305	320	4 221
	2013	2 153	359	422	416	336	322	298							

p/ Preliminar

Fuente: Direcciones Regionales Agrarias-Dirección de Información Agraria.

Elaboración: Ministerio de Agricultura y Riego - Oficina de Estudios Económicos y Estadísticos

Cuadro Nº 58

PERU : BENEFICIO DE GANADO VACUNO MACHO MACHO EN CAMALES Y MATADEROS POR MES, SEGUN REGIÓN
 Período : Enero - diciembre 2012 y enero - junio 2013 p/
 (unidades)

Región	Año	Ene-jun	Ene	Feb	Mar	Abr	May	Jun	Jul	Ago	Set	Oct	Nov	Dic	Ene-Dic
Total Nacional	2 012	316 535	50 293	49 813	55 335	51 661	55 209	54 224	55 893	57 197	53 186	53 929	55 619	53 855	646 214
	2 013	324 555	50 640	50 443	52 248	55 727	57 111	58 386							
Tumbes	2 012	1 019	184	153	161	193	159	169	167	182	195	212	212	222	2 209
	2 013	1 232	216	225	211	196	187	197							
Piura	2 012	14 963	2 388	2 380	2 411	2 609	2 521	2 654	2 735	2 721	2 740	2 734	2 873	2 497	31 263
	2 013	14 947	2 475	2 506	2 433	2 385	2 512	2 636							
Lambayeque	2 012	9 936	1 836	1 344	1 602	1 452	1 777	1 925	1 970	1 823	1 845	1 754	1 676	1 494	20 498
	2 013	10 287	1 759	1 600	1 634	1 545	1 712	2 037							
La Libertad	2 012	9 841	1 550	1 567	1 655	1 581	1 777	1 711	2 006	1 920	1 572	1 806	1 921	1 934	21 000
	2 013	10 441	1 653	1 522	1 628	1 741	1 907	1 990							
Cajamarca	2 012	9 353	1 486	1 516	1 610	1 590	1 617	1 534	1 653	1 805	1 844	1 736	1 860	1 769	20 020
	2 013	9 924	1 632	1 597	1 709	1 693	1 663	1 630							
Cajamarca	2 012	2 667	435	449	451	462	450	420	472	491	556	482	488	482	5 638
	2 013	2 719	498	424	443	442	438	474							
Chota	2 012	3 123	480	516	526	550	541	510	545	666	677	613	775	678	7 077
	2 013	3 491	556	562	606	605	600	562							
Jaén	2 012	3 563	571	551	633	578	626	604	636	648	611	641	597	609	7 305
	2 013	3 714	578	611	660	646	625	594							
Amazonas	2 012	5 102	813	800	790	833	935	931	890	1 024	883	819	834	851	10 403
	2 013	4 848	811	788	781	837	768	863							
Ancash	2 012	7 017	1 205	1 242	1 154	1 093	1 151	1 172	1 191	1 120	1 197	1 231	1 199	1 246	14 201
	2 013	6 856	1 205	1 157	1 013	1 117	1 165	1 199							
Lima	2 012	142 686	22 667	22 684	25 170	22 879	24 815	24 471	25 063	26 650	22 585	23 566	24 216	22 983	287 749
	2 013	146 946	21 492	22 612	24 379	26 514	27 277	24 672							
Ica	2 012	9 752	1 610	1 471	1 615	1 575	1 765	1 716	1 421	1 763	1 501	1 617	1 618	1 441	19 113
	2 013	14 185	2 319	1 935	2 431	2 614	2 501	2 385							
Huánuco	2 012	3 869	672	613	691	593	663	637	598	658	577	578	568	529	7 377
	2 013	2 949	592	445	477	474	435	526							
Pasco	2 012	2 018	201	360	325	386	373	373	412	362	496	348	464	473	4 573
	2 013	2 836	438	416	380	521	561	520							
Junín	2 012	4 089	753	622	821	648	493	752	743	742	1 085	773	1 132	969	9 533
	2 013	4 791	500	466	545	771	1 045	1 464							
Huancavelica	2 012	537	49	99	104	78	105	102	79	104	86	84	90	86	1 066
	2 013	454	99	74	71	71	69	70							
Arequipa	2 012	33 293	4 617	4 456	6 578	6 039	6 285	5 318	5 969	5 539	5 397	5 769	5 734	5 525	67 226
	2 013	38 316	6 272	5 829	5 658	6 090	6 197	8 270							
Moquegua	2 012	3 496	560	504	596	591	676	569	698	601	577	651	564	592	7 179
	2 013	3 846	637	591	607	717	659	635							
Tacna	2 012	2 864	670	461	540	423	405	365	359	365	346	381	507	867	5 689
	2 013	3 191	747	575	472	452	500	445							
Ayacucho	2 012	6 057	981	887	955	1 113	1 186	935	1 045	931	896	917	898	1 052	11 796
	2 013	6 398	967	1 021	1 129	1 159	1 055	1 067							
Apurímac	2 012	5 500	950	952	918	810	872	998	1 070	989	1 022	992	991	869	11 433
	2 013	5 435	875	900	1 000	938	834	888							
Abancay	2 012	3 545	620	650	590	485	550	650	710	640	750	710	680	475	7 510
	2 013	3 117	550	575	497	475	492	528							
Andahuaylas	2 012	1 955	330	302	328	325	322	348	360	349	272	282	311	394	3 923
	2 013	2 365	311	448	455	449	342	360							
Cusco	2 012	19 738	3 051	3 556	3 222	3 213	3 228	3 468	3 387	3 276	3 755	4 097	4 122	4 284	42 659
	2 013	12 848	1 810	1 903	1 983	1 939	2 073	3 140							
Puno	2 012	10 413	1 343	1 581	1 705	1 950	1 959	1 875	1 770	1 961	1 798	1 802	1 570	1 584	20 898
	2 013	8 309	1 510	1 296	1 240	1 254	1 567	1 442							
San Martín	2 012	8 069	1 483	1 592	1 476	729	1 394	1 395	1 266	1 405	1 467	752	1 186	1 310	15 455
	2 013	7 762	1 352	1 320	1 244	1 470	1 257	1 119							
Loreto	2 012	4 189	774	488	723	892	618	694	806	737	714	771	837	855	8 909
	2 013	5 146	818	1 202	792	803	753	778							
Ucayali	2 012	372	54	60	77	42	82	57	127	85	76	55	37	46	798
	2 013	227	45	41	36	34	37	34							
Madre de Dios	2 012	2 362	396	425	436	349	353	403	468	434	532	484	510	377	5 167
	2 013	2 381	416	422	395	392	377	379							

p/ Preliminar

Fuente: Direcciones Regionales Agrarias-Dirección de Información Agraria.

Elaboración: Ministerio de Agricultura y Riego - Oficina de Estudios Económicos y Estadísticos

Cuadro Nº 59

PERU : BENEFICIO DE GANADO VACUNO EN CAMALES Y MATADEROS POR MES, SEGUN REGIÓN

Período : Enero - diciembre 2012 y enero - junio 2013 p/

(t)

Región	Año	Ene-jun	Ene	Feb	Mar	Abr	May	Jun	Jul	Ago	Set	Oct	Nov	Dic	Ene-Dic
Total Nacional	2012	90 577,2	14 688,2	14 091,9	15 476,9	14 712,4	15 734,0	15 873,7	16 107,2	16 820,7	15 333,1	15 909,5	15 999,3	15 545,1	186 292,1
	2013	95 336,9	15 114,8	15 155,1	15 350,9	16 224,2	17 112,1	16 379,8							
Tumbes	2012	347,9	66,2	52,5	57,6	78,7	45,0	47,9	46,1	53,6	58,4	43,7	43,0	48,5	641,3
	2013	270,9	45,9	50,1	46,7	44,8	43,4	40,0							
Piura	2012	4 837,6	816,6	807,6	756,5	803,9	800,2	852,8	894,7	877,0	873,9	825,7	901,1	869,1	10 078,9
	2013	4 871,2	850,5	804,0	749,6	802,6	801,9	862,7							
Lambayeque	2012	4 590,2	850,6	574,9	763,8	692,2	892,8	816,0	809,4	807,1	890,6	787,3	784,2	720,2	9 389,1
	2013	4 484,9	749,5	750,0	728,8	706,3	763,9	786,4							
La Libertad	2012	4 243,8	638,0	636,5	679,5	736,4	775,6	777,9	796,3	836,5	514,6	523,6	574,7	607,4	8 096,9
	2013	3 878,1	642,5	559,5	598,8	672,3	704,8	700,2							
Cajamarca	2012	2 938,9	480,7	479,5	504,0	498,2	487,6	488,9	492,3	524,3	536,4	548,3	543,3	528,9	6 112,3
	2013	3 103,8	530,7	503,2	513,6	508,9	529,7	517,7							
Cajamarca	2012	967,5	145,3	167,0	172,2	170,5	148,4	164,1	163,0	181,4	199,2	200,5	198,6	191,8	2 102,0
	2013	1 061,1	197,4	167,4	173,5	175,6	172,8	174,4							
Chota	2012	877,9	140,7	139,6	145,1	150,7	151,3	150,7	146,1	154,0	156,7	159,4	167,3	154,0	1 815,4
	2013	897,9	155,2	149,7	144,4	142,7	149,0	157,0							
Jaén	2012	1 093,4	194,7	172,9	186,8	177,1	188,0	174,0	183,3	188,9	180,5	188,5	177,3	183,0	2 195,0
	2013	1 146,0	179,2	186,2	195,7	190,7	207,9	186,3							
Amazonas	2012	1 721,8	267,2	274,1	285,8	290,5	298,2	306,0	294,2	303,8	295,3	290,2	278,8	285,2	3 469,3
	2013	1 649,4	333,5	331,2	250,2	237,8	245,1	251,7							
Ancash	2012	1 710,6	286,1	285,7	287,1	288,2	280,7	282,8	297,1	271,4	276,4	285,4	277,5	294,8	3 413,2
	2013	1 711,5	286,0	283,7	289,0	280,8	283,8	288,2							
Lima	2012	36 251,7	5 835,7	5 761,6	6 321,8	5 703,9	6 322,5	6 306,1	6 388,3	6 997,5	5 833,7	6 373,5	6 294,1	6 092,2	74 230,9
	2013	37 878,1	5 718,4	5 836,9	6 220,2	6 594,8	7 185,6	6 322,2							
Ica	2012	2 570,0	426,0	385,9	454,6	415,3	442,0	446,3	410,1	465,0	414,1	471,4	453,5	428,9	5 212,9
	2013	3 752,0	657,2	517,7	639,3	687,9	687,4	562,4							
Huánuco	2012	1 395,6	237,0	236,9	221,2	255,3	227,0	218,2	217,0	266,3	237,2	262,1	223,1	201,5	2 802,7
	2013	1 256,3	229,6	203,6	191,5	209,6	205,0	217,0							
Pasco	2012	817,7	96,9	151,5	146,1	118,5	151,0	153,7	169,4	153,7	169,0	141,2	153,6	157,8	1 762,3
	2013	1 016,1	146,2	150,2	148,9	204,6	187,2	179,1							
Junín	2012	1 994,6	354,1	331,2	370,6	326,7	237,1	374,9	353,3	371,2	352,0	488,6	368,9	413,6	4 342,2
	2013	2 168,4	297,6	260,8	334,5	385,2	458,4	432,0							
Huancavelica	2012	108,6	10,3	20,6	20,8	18,2	19,5	19,3	18,2	26,9	17,8	16,5	16,8	16,1	220,8
	2013	104,1	16,0	12,4	18,0	18,6	19,2	19,9							
Arequipa	2012	9 502,5	1 424,0	1 153,0	1 715,1	1 702,0	1 784,4	1 724,0	1 740,9	1 694,9	1 639,3	1 595,5	1 600,0	1 656,9	19 429,9
	2013	10 371,1	1 527,0	1 699,5	1 505,5	1 736,0	1 795,9	2 107,1							
Moquegua	2012	895,6	158,1	139,1	149,5	136,9	167,0	144,9	166,4	151,3	156,8	172,2	157,9	155,8	1 856,0
	2013	937,1	176,4	148,7	136,6	166,9	155,5	153,1							
Tacna	2012	909,5	201,4	153,7	162,4	133,4	130,3	128,3	140,8	135,2	133,7	128,0	163,9	201,7	1 812,8
	2013	913,4	199,0	166,6	140,2	130,4	142,2	135,1							
Ayacucho	2012	1 700,2	288,8	235,7	258,5	295,5	324,2	297,5	340,4	320,6	312,0	329,0	333,7	278,1	3 613,9
	2013	1 974,8	300,4	295,3	334,2	337,7	358,9	348,4							
Apurímac	2012	1 293,2	223,9	229,1	213,5	190,8	205,2	230,7	243,1	244,7	243,9	241,5	231,6	190,5	2 688,4
	2013	1 254,7	196,3	212,3	217,3	213,9	212,8	202,2							
Abancay	2012	832,9	150,3	158,8	138,4	117,6	127,1	140,8	153,2	155,2	162,2	153,5	144,0	93,9	1 694,8
	2013	704,1	121,3	133,8	113,4	112,8	108,7	114,0							
Andahuaylas	2012	460,3	73,6	70,4	75,1	73,2	78,1	89,9	89,9	89,5	81,7	88,0	87,6	96,6	993,6
	2013	508,0	68,9	89,3	91,3	90,8	79,6	88,2							
Cusco	2012	6 596,3	1 025,3	1 160,3	1 084,4	1 079,1	1 086,1	1 161,2	1 184,2	1 119,8	1 205,9	1 293,7	1 468,9	1 318,3	14 187,1
	2013	7 042,0	1 132,4	1 162,7	1 167,3	1 179,9	1 193,8	1 205,9							
Puno	2012	2 360,8	332,7	338,8	386,7	434,5	449,7	418,5	392,6	465,2	431,1	444,2	435,1	409,9	4 939,0
	2013	2 216,0	361,0	366,5	336,9	338,1	420,7	392,8							
San Martín	2012	1 575,7	284,0	302,7	270,9	165,3	274,6	278,2	269,6	289,4	296,3	194,3	254,6	231,4	3 111,2
	2013	1 682,9	285,0	289,0	283,1	281,2	285,8	258,9							
Loreto	2012	925,3	161,2	157,8	153,6	170,3	133,7	148,8	164,8	174,3	149,9	163,9	179,0	179,3	1 936,4
	2013	1 144,3	176,6	258,2	187,0	182,8	175,5	164,2							
Ucayali	2012	502,4	88,9	90,5	80,7	51,5	72,3	118,5	132,9	140,8	151,0	159,5	128,1	144,9	1 359,5
	2013	900,9	134,0	148,5	175,8	180,2	143,8	118,6							
Madre de Dios	2012	786,9	134,7	132,8	132,2	127,1	127,5	132,6	145,2	130,3	143,9	130,3	134,3	114,1	1 585,1
	2013	754,9	123,3	144,7	138,1	122,8	111,8	114,1							

p/ Preliminar

Fuente: Direcciones Regionales Agrarias-Dirección de Información Agraria.

Elaboración: Ministerio de Agricultura y Riego - Oficina de Estudios Económicos y Estadísticos

Cuadro Nº 60

PERU : BENEFICIO DE GANADO VACUNO HEMBRA EN CAMALES Y MATADEROS POR MES, SEGUN REGIÓN
 Período : Enero - diciembre 2012 y enero - junio 2013 p/
 (t)

Región	Año	Ene-jun	Ene	Feb	Mar	Abr	May	Jun	Jul	Ago	Set	Oct	Nov	Dic	Ene-Dic
Total Nacional	2012	28 070,7	4 598,3	4 139,5	4 626,1	4 561,7	4 913,6	5 231,5	5 093,8	5 373,8	5 046,0	5 495,9	4 964,2	5 095,4	59 139,9
	2013	32 942,8	5 709,9	5 399,4	5 246,6	5 516,1	5 907,2	5 163,6							
Tumbes	2 012	145,4	26,8	20,9	23,1	36,8	18,1	19,7	18,5	21,9	19,1	11,6	11,5	15,0	243,1
	2 013	86,6	13,3	15,5	15,1	15,7	15,8	11,2							
Piura	2 012	2 049,6	363,4	362,7	312,3	334,9	331,6	344,7	365,9	359,1	361,0	356,6	373,7	389,5	4 255,3
	2 013	2 233,8	385,2	360,8	363,7	383,9	369,3	370,9							
Lambayeque	2 012	3 078,7	504,5	380,5	536,1	480,7	638,6	538,3	522,2	542,7	615,8	535,6	538,1	507,6	6 340,6
	2 013	2 993,9	488,4	524,1	498,5	482,3	515,1	485,6							
La Libertad	2 012	2 664,7	400,8	384,6	413,0	484,1	485,2	497,0	472,0	527,6	286,5	283,1	306,6	328,3	4 868,7
	2 013	2 190,9	369,0	340,7	336,7	384,3	389,8	370,5							
Cajamarca	2 012	1 544,0	256,7	254,3	263,8	261,7	251,4	256,2	250,7	257,6	262,2	283,2	264,4	262,2	3 124,3
	2 013	1 598,6	281,2	260,6	256,0	254,7	271,3	274,9							
Cajamarca	2 012	525,7	79,0	93,1	95,4	92,5	76,4	89,4	85,5	96,3	102,7	108,9	108,1	103,1	1 130,3
	2 013	587,5	107,7	89,6	95,2	98,3	98,0	98,8							
Chota	2 012	472,1	78,8	73,0	77,2	79,7	81,5	81,9	75,7	68,1	69,3	80,4	67,3	66,5	899,3
	2 013	437,8	81,8	76,0	64,8	62,6	69,8	82,8							
Jaén	2 012	546,2	98,9	88,2	91,2	89,6	93,5	84,9	89,5	93,3	90,2	94,0	89,0	92,5	1 094,7
	2 013	574,5	92,9	95,0	96,1	93,8	103,5	93,3							
Amazonas	2 012	892,5	135,1	144,2	157,1	151,9	147,3	156,9	150,1	140,3	148,6	155,0	144,0	148,3	1 778,7
	2 013	978,3	193,4	198,1	156,1	134,1	153,7	143,1							
Ancash	2 012	726,0	114,4	109,2	124,8	135,2	120,6	121,8	132,0	114,6	107,1	110,7	106,3	117,4	1 414,1
	2 013	734,0	114,4	119,3	130,8	124,4	123,1	122,0							
Lima	2 012	3 156,8	550,6	456,7	507,0	416,4	579,4	646,7	522,4	662,7	480,6	826,9	557,0	575,2	6 781,7
	2 013	3 764,1	672,9	547,4	579,6	565,1	785,8	613,3							
Ica	2 012	950,3	160,3	151,1	173,1	151,8	153,1	161,0	175,6	164,4	156,0	185,5	169,8	178,3	1 980,0
	2 013	1 288,7	246,2	175,0	198,6	238,1	269,0	161,7							
Huánuco	2 012	752,7	126,3	131,6	107,4	145,3	123,9	118,4	122,9	169,4	151,6	167,0	138,7	123,2	1 625,4
	2 013	827,7	143,2	138,8	123,1	140,9	141,2	140,6							
Pasco	2 012	331,9	59,4	61,9	79,1	27,2	50,5	53,9	72,6	73,1	59,1	70	52,7	55,2	714,3
	2 013	372,1	53,5	53,7	67,2	86,9	53,4	57,5							
Junín	2 012	1 299,4	223,1	225,8	227,6	216,8	155,8	250,3	231,1	247,3	186,6	365,4	189,9	252,3	2 771,9
	2 013	1 427,0	215,3	187,9	243,8	255,4	285,9	238,7							
Huancavelica	2 012	45,6	4,2	8,9	8,4	8,7	7,6	7,9	9,6	12,9	7,3	7,0	7,1	6,3	95,8
	2 013	48,3	5,6	4,9	8,4	9,4	9,8	10,2							
Arequipa	2 012	3 399,9	501,2	296,9	559,2	612,5	655,4	774,8	693,8	712,8	688,6	577,1	593,6	690,7	7 356,5
	2 013	3 938,9	813,0	674,0	467,5	645,6	706,8	631,9							
Moquegua	2 012	166,9	35,1	29,2	28,0	17,2	29,1	28,3	25,8	20,4	26,2	24,7	29,9	22,6	316,6
	2 013	111,2	32,9	21,5	13,8	16,0	14,5	12,5							
Tacna	2 012	322,9	62,9	56,7	54,0	45,9	47,9	55,6	70,0	61,6	59,9	46,0	56,3	56,7	673,2
	2 013	280,3	55,5	52,0	44,3	40,8	42,3	45,5							
Ayacucho	2 012	968,4	171,9	130,1	143,9	160,6	180,3	181,6	211,8	206,8	203,5	219,0	223,4	151,7	2 184,7
	2 013	1 192,9	181,7	170,2	195,8	196,2	230,2	218,8							
Apurímac	2 012	656,4	113,4	119,0	106,9	98,3	103,3	115,5	119,6	129,2	125,0	128,1	118,1	92,4	1 368,9
	2 013	622,1	96,7	108,1	104,9	108,4	101,2	102,7							
Abancay	2 012	425,4	77,8	84,0	70,6	63,3	63,8	66,0	71,5	81,6	75,9	74,0	67,8	43,1	839,3
	2 013	351,7	58,6	67,7	57,3	59,6	53,6	54,9							
Andahuaylas	2 012	231,0	35,6	35,0	36,4	35,0	39,5	49,5	48,1	47,6	49,1	54,1	50,3	49,3	529,6
	2 013	241,3	34,0	38,7	39,4	40,1	41,3	47,9							
Cusco	2 012	2 007,4	318,6	336,9	335,1	324,5	334,4	358,0	405,2	363,1	533,0	563,6	511,8	557,9	4 942,0
	2 013	4 661,5	808,0	818,6	807,2	820,8	809,3	597,6							
Puno	2 012	1 115,2	164,1	161,0	177,8	201,1	206,0	205,2	173,6	223,4	204,4	223,8	222,9	224,0	2 387,3
	2 013	1 166,0	172,2	189,7	182,2	181,4	225,7	214,8							
San Martín	2 012	608,7	103,9	109,4	98,8	77,2	109,6	109,9	115,2	120,8	117,2	92,3	105,81	79,5	1 239,5
	2 013	728,4	117,7	118,4	127,1	122,1	129,0	114,1							
Loreto	2 012	366,5	60,3	66,1	60,3	61,3	57,0	61,4	57,9	59,7	57,1	65,4	72,2	70,2	749,0
	2 013	480,8	69,6	105,3	86,5	78,8	77,2	63,6							
Ucayali	2 012	441,6	80,7	81,2	68,1	45,2	57,7	108,7	112,4	127,7	139,4	151,6	122,7	140,6	1 236,0
	2 013	868,1	126,3	144,2	170,4	175,1	138,2	113,9							
Madre de Dios	2 012	379,3	61,0	60,7	61,3	66,5	70,1	59,7	62,8	54,8	50,4	46,8	47,6	50,4	692,2
	2 013	348,9	54,7	70,8	69,4	55,7	50,0	48,3							

p/ Preliminar

Fuente: Direcciones Regionales Agrarias-Dirección de Información Agraria.

Elaboración: Ministerio de Agricultura y Riego - Oficina de Estudios Económicos y Estadísticos

Cuadro Nº 61

PERU : BENEFICIO DE GANADO VACUNO MACHO EN CAMALES Y MATADEROS POR MES, SEGUN REGIÓN
Período : Enero - diciembre 2012 y enero - junio 2013 p/
(t)

Región	Año	Ene-jun	Ene	Feb	Mar	Abr	May	Jun	Jul	Ago	Set	Oct	Nov	Dic	Ene-Dic
Total Nacional	2 012	62 506	10 089,9	9 952,4	10 850,8	10 150,7	10 820,4	10 642,2	11 013,5	11 446,9	10 287,0	10 413,6	11 035,1	10 449,7	127 152,2
	2 013	62 394	9 404,9	9 755,7	10 104,3	10 708,1	11 204,9	11 216,2							
Tumbes	2 012	202	39,3	31,6	34,5	41,9	26,9	28,2	27,6	31,7	39,3	32,1	31,5	33,5	398,3
	2 013	184	32,5	34,6	31,5	29,1	27,7	28,7							
Piura	2 012	2 788	453,2	444,9	444,2	469,1	468,6	508,0	528,7	518,0	513,0	469,1	527,3	479,6	5 823,6
	2 013	2 637	465,3	443,2	385,9	418,7	432,6	491,8							
Lambayeque	2 012	1 512	346,2	194,4	227,7	211,5	254,2	277,6	287,2	264,4	274,9	251,6	246,2	212,6	3 048,4
	2 013	1 491	261,1	225,8	230,4	224,0	248,8	300,8							
La Libertad	2 012	1 579	237,2	251,9	266,5	252,3	290,4	280,9	324,3	308,9	228,2	240,5	268,1	279,1	3 228,2
	2 013	1 687	273,5	218,8	262,1	288,0	315,0	329,7							
Cajamarca	2 012	1 395	224,1	225,2	240,3	236,5	236,2	232,7	241,6	266,7	274,2	265,1	278,8	266,7	2 988,0
	2 013	1 505	249,5	242,6	257,5	254,3	258,4	242,8							
Cajamarca	2 012	442	66,3	74,0	76,8	78,0	71,9	74,8	77,5	85,2	96,4	91,6	90,5	88,7	971,7
	2 013	474	89,8	77,8	78,3	77,3	74,8	75,6							
Chota	2 012	406	61,9	66,5	67,9	71,0	69,8	68,8	70,3	85,9	87,4	79,0	100,0	87,5	916,0
	2 013	460	73,4	73,7	79,6	80,1	79,2	74,2							
Jaén	2 012	547	95,9	84,7	95,6	87,6	94	89,1	93,8	95,6	90,4	94,5	88,3	90,5	1 100,3
	2 013	571	86,4	91,2	99,6	96,9	104	93,1							
Amazonas	2 012	829	132,1	130,0	128,7	138,6	151,0	149,1	144,1	163,5	146,7	135,2	134,8	137,0	1 690,6
	2 013	671	140,1	133,1	94,1	103,7	91,5	108,6							
Ancash	2 012	985	171,7	176,5	162,3	153,0	160,2	161,0	165,2	156,8	169,2	174,7	171,2	177,4	1 999,1
	2 013	978	171,6	164,4	158,2	156,4	160,7	166,2							
Lima	2 012	33 095	5 285,1	5 304,9	5 814,8	5 287,6	5 743,0	5 659,4	5 865,8	6 334,8	5 353,0	5 546,6	5 737,1	5 517,1	67 449,2
	2 013	34 114	5 045,6	5 289,5	5 640,6	6 029,7	6 399,7	5 708,9							
Ica	2 012	1 620	265,7	234,8	281,5	263,5	288,9	285,3	234,5	300,6	258,1	285,8	283,7	250,6	3 233,0
	2 013	2 463	411,0	342,8	440,7	449,8	418,4	400,7							
Huánuco	2 012	643	110,7	105,4	113,8	110,1	103,1	99,8	94,1	96,9	85,6	95,1	84,4	78,3	1 177,3
	2 013	429	86,4	64,8	68,5	68,8	63,8	76,4							
Pasco	2 012	486	37,6	89,6	67,0	91,3	100,5	99,8	96,8	80,6	109,9	71,5	100,9	102,5	1 048,1
	2 013	644	92,7	96,5	81,7	117,7	133,8	121,6							
Junín	2 012	695	131,0	105,3	143,1	109,9	81,3	124,6	122,3	124,0	165,4	123,2	179,0	161,3	1 570,3
	2 013	741	82,2	72,9	90,7	129,8	172,5	193,3							
Huancavelica	2 012	63	6,1	11,7	12,4	9,5	11,9	11,4	8,6	14,1	10,5	9,5	9,7	9,8	125,0
	2 013	56	10,4	7,5	9,6	9,2	9,4	9,7							
Arequipa	2 012	6 103	922,9	856,1	1 155,9	1 089,5	1 129,0	949,2	1 047	982,1	950,6	1 018,4	1 006,4	966,2	12 073,4
	2 013	6 432	714,0	1 025,5	1 038,0	1 090,4	1 089,1	1 475,3							
Moquegua	2 012	729	123,1	109,9	121,5	119,7	137,9	116,6	140,6	130,8	130,6	147,5	127,9	133,2	1 539,4
	2 013	826	143,5	127,2	122,8	150,8	141,1	140,6							
Tacna	2 012	587	138,6	97,0	108,4	87,5	82,4	72,7	70,8	73,6	73,9	82,0	107,7	145,1	1 139,5
	2 013	633	143,4	114,6	95,9	89,6	99,9	89,7							
Ayacucho	2 012	732	116,9	105,6	114,6	134,9	143,9	115,9	128,6	113,8	108,5	110,0	110,2	126,4	1 429,2
	2 013	782	118,6	125,1	138,3	141,6	128,7	129,7							
Apurímac	2 012	637	110,5	110,1	106,6	92,5	101,9	115,2	123,5	115,5	118,9	113,4	113,5	98,1	1 319,5
	2 013	633	99,6	104,2	112,5	105,5	111,6	99,5							
Abancay	2 012	407	72,5	74,8	67,9	54,3	63,3	74,8	81,7	73,6	86,3	79,5	76,2	50,8	855,5
	2 013	352	62,7	66,1	56,2	53,2	55,1	59,1							
Andahuaylas	2 012	229	38,0	35,3	38,7	38,2	38,6	40,5	41,8	41,9	32,6	33,8	37,3	47,3	464,0
	2 013	267	34,8	50,6	51,9	50,7	38,3	40,3							
Cusco	2 012	4 589	706,7	823,4	749,3	754,6	751,7	803,2	779,0	756,7	673,0	730,1	957,0	760,4	9 245,1
	2 013	2 381	324,4	344,1	360,1	359,1	384,4	608,3							
Puno	2 012	1 246	168,6	177,7	208,9	233,4	243,7	213,2	219,0	241,9	226,7	220,4	212,2	185,9	2 551,7
	2 013	1 050	188,8	176,8	154,7	156,7	195,1	178,0							
San Martín	2 012	967	180,1	193,4	172,0	88,2	165,0	168,4	154,4	168,5	179,1	102,1	148,8	151,9	1 871,7
	2 013	954	167,3	170,6	155,9	159,0	156,8	144,9							
Loreto	2 012	559	100,8	91,6	93,3	108,9	76,7	87,4	106,9	114,6	92,8	98,5	106,8	109,1	1 187,5
	2 013	663	107,1	152,9	100,5	104,0	98,4	100,6							
Ucayali	2 012	61	8,2	9,3	12,6	6,3	14,6	9,8	20,5	13,0	11,6	7,9	5,4	4,3	123,5
	2 013	33	7,6	4,3	5,5	5,1	5,6	4,7							
Madre de Dios	2 012	408	73,7	72,1	70,9	60,6	57,4	72,8	82,4	75,5	93,5	83,5	86,7	63,7	892,9
	2 013	406	68,7	73,9	68,7	67,1	61,9	65,7							

p/ Preliminar

Fuente: Direcciones Regionales Agrarias-Dirección de Información Agraria.

Elaboración: Ministerio de Agricultura y Riego - Oficina de Estudios Económicos y Estadísticos

Cuadro Nº 62

LIMA METROPOLITANA Y CALLAO: VENTA DE POLLOS EN CENTROS DE ACOPIO DE AVES VIVAS, SEGÚN MES
 Período: enero - diciembre 2012 y enero - junio 2013 p/

Mes	Miles de Unidades			Volumen (t)			Peso vivo promedio (kg./ unidad)		
	2012	2013	Var.%	2012	2013	Var.%	2012	2013	Var.%
ene	16 481	17 601	6,79	44 620	48 716	9,18	2,707	2,768	2,24
feb	16 862	17 539	4,01	45 151	47 856	5,99	2,678	2,729	1,90
mar	17 357	18 293	5,39	45 235	48 736	7,74	2,606	2,664	2,23
abr	16 169	18 132	12,14	44 546	49 777	11,74	2,755	2,745	-0,36
may	17 667	19 192	8,63	46 743	51 700	10,61	2,646	2,694	1,82
jun	16 743	18 378	9,77	45 270	49 891	10,21	2,704	2,715	0,40
jul	17 793			48 725			2,738		
ago	18 303			50 855			2,779		
set	17 959			49 180			2,738		
oct	18 620			50 756			2,726		
nov	18 428			50 737			2,753		
dic	18 795			50 942			2,710		
ene-jun	101 279	109 135	7,76	271 564	296 677	9,25	2,683	2,719	1,36
ene-dic	211 178			572 760			2,712		

p/ Preliminar

Fuente: Centros de Acopio de Aves Vivas de Lima Metropolitana y Callao

Elaboración: Ministerio de Agricultura y Riego - Oficina de Estudios Económicos y Estadísticos

Cuadro Nº 63

LIMA METROPOLITANA Y CALLAO : VENTA DE GALLINAS PONEDORAS Y REPRODUCTORAS
EN CENTROS DE ACOPIO DE AVES VIVAS, SEGÚN MES.

 Período: enero - diciembre 2012 y enero - junio 2013 p/
 (Unidades)

Mes	Gallinas Ponedoras									Gallinas Reproductoras		
	Total			Negras			Coloradas			2011	2012	Var.%
	2011	2012	Var.%	2011	2012	Var.%	2011	2012	Var.%			
ene	786 020	511 300	27,10	245 100	111 500	-4,78	540 920	399 800	41,55	349 508	316 186	-9,53
feb	748 600	484 250	-35,31	227 000	112 300	-50,53	521 600	371 950	-28,69	355 145	329 400	-7,25
mar	808 150	521 800	-35,43	250 000	120 850	-51,66	558 150	400 950	-28,16	398 270	347 229	-12,82
abr	722 770	547 600	-24,24	205 700	130 750	-36,44	517 070	416 850	-19,38	399 312	339 901	-14,88
may	826 525	567 700	-31,31	213 600	119 000	-44,29	612 925	448 700	-26,79	487 080	355 040	-27,11
jun	788 350	487 600	-38,15	190 200	50 200	-73,61	598 150	437 400	-26,87	435 098	357 348	-17,87
jul	833 730			227 900			605 830			467 844		
ago	833 640			244 800			588 840			447 843		
set	664 080			213 550			450 530			255 588		
oct	639 750			176 650			463 100			284 391		
nov	576 320			138 900			437 420			338 984		
dic	524 350			124 850			399 500			350 706		
ene-jun	4 680 415	3 120 250	-33,33	1 331 600	644 600	-51,59	3 348 815	2 475 650	-26,07	2 424 413	2 045 104	-15,65
ene-dic	8 752 285			2 458 250			6 294 035			4 569 769		

p/ Preliminar

Fuente: Centros de Acopio de Aves Vivas de Lima Metropolitana y Callao

Elaboración: Ministerio de Agricultura y Riego - Oficina de Estudios Económicos y Estadísticos



Indicadores **P**roductivos

Subsector **A**groindustrial

[volver](#)

Cuadro	Descripción	Pág.
	Sub Sector Agroindustrial	
64	<i>Producción y ventas de principales productos agroindustriales. Junio 12/13 (t)</i>	89
65	<i>Ingreso y utilización de las principales materias primas. Período: Junio 12/13 (t)</i>	91
66	<i>Producción de Azúcar por mes, según departamento. Período: Junio 03/13 (t)</i>	93

Cuadro N° 64
PRODUCCIÓN Y VENTA DE PRINCIPALES PRODUCTOS AGROINDUSTRIALES, POR MES
SEGÚN ACTIVIDAD PRODUCTIVA
(t)

Productos	PRODUCCIÓN						VENTAS					
	enero-junio			junio			enero-junio			junio		
	2012 ^{P/}	2013 ^{P/}	Var. %	2012 ^{P/}	2013 ^{P/}	Var. %	2012 ^{P/}	2013 ^{P/}	Var. %	2012 ^{P/}	2013 ^{P/}	Var. %
ACEITES Y GRASAS												
ACEITES												
Vegetal	119 690	123 442	3,13	22 663	19 784	-12,70	116 121	123 250	6,14	21 188	20 451	-3,48
GRASAS												
Manteca	36 161	33 674	-6,88	6 736	6 193	-8,06	35 553	34 231	-3,72	6 051	6 063	0,19
Margarina	8 698	8 835	1,57	1 733	1 805	4,13	10 532	9 198	-12,67	1 684	1 826	8,44
ALIMENTOS BALANCEADOS												
Aves Carne	926 090	988 735	6,76	158 327	159 600	0,80	924 335	955 793	3,40	158 282	160 382	1,33
Aves Post. /Rep.	306 537	325 203	6,09	52 272	53 989	3,28	304 721	325 830	6,93	52 416	54 022	3,06
Porcinos	63 716	73 106	14,74	10 644	12 419	16,68	64 087	71 009	10,80	10 808	12 056	11,54
Vacunos	60 006	60 417	0,68	7 424	10 129	36,44	58 722	60 480	2,99	7 706	10 288	33,52
Pavos y patos	26 985	27 657	2,49	7 264	6 823	-6,07	26 743	25 666	-4,03	7 248	5 473	-24,49
Otros 1/	121 915	117 572	-3,56	23 781	19 281	-18,92	121 580	124 634	2,51	22 114	22 204	0,41
AVENA												
Elaborada	15 114	18 239	20,68	2 556	3 175	24,24	15 928	18 211	14,33	2 587	3 014	16,49
Avena y Cereales Y Gramineas	5 174	5 060	-2,21	909	836	-7,97	5 186	4 968	-4,22	876	800	-8,77
AZUCAR												
Azúcar 3/	465 696	540 605	16,09	68 111	88 951	30,60	465 696	540 605	16,09	68 111	88 951	30,60
DERIVADOS DEL CACAO												
Polvo de Cacao	338	295	-12,74	52	97	87,04	294	164	-44,28	63	74	18,21
Manteca de Cacao	2 934	3 258	11,05	681	751	10,22	2 995	3 357	12,10	383	805	110,24
Cocoa	2 406	2 296	-4,56	519	729	40,46	2 043	2 122	3,84	412	597	44,89
Torta de Cacao	84	530	535,24	3	35	993,97	82	483	488,27	20	3	-83,53
Licor de cacao	1 301	2 007	54,26	179	523	191,97	1 332	2 105	58,02	144	530	268,47
Chocolates y cober.	321	432	34,42	148	128	-13,81	327	285	-12,78	126	79	-37,52
Cacao en Grano. 2/	2 018	2 946	45,97	676	810	19,83	2 017	2 965	46,98	676	810	19,83
ESPARRAGOS												
Fresco	34 881	30 811	-11,67	5 955	4 787	-19,62	34 754	30 836	-11,28	5 762	4 784	-16,97
Conserva	15 624	14 502	-7,18	2 866	2 178	-24,01	17 009	15 895	-6,55	3 100	2 703	-12,80
Congelado	6 013	4 833	-19,61	544	761	39,96	6 374	5 103	-19,94	542	818	50,89
DERIVADOS LACTEOS												
Queso Madurado (tipo suizo)	5 670	6 085	7,30	941	1 057	12,26	5 665	6 014	6,17	953	1 036	8,73
Queso fresco	3 211	2 772	-13,70	484	450	-7,07	3 020	2 764	-8,48	446	453	1,58
Queso mantecoso	217	221	1,87	37	35	-3,98	219	222	1,61	37	35	-3,42
Mantequilla	1 239	1 635	31,94	228	331	45,09	1 256	1 687	34,32	189	311	64,24
Cremas	3 019	3 164	4,80	472	421	-10,65	3 040	3 133	3,06	492	431	-12,40
Yogurts	80 615	85 801	6,43	13 770	13 225	-3,96	79 757	83 606	4,83	13 504	13 836	2,45
Manjar blanco	2 731	2 600	-4,81	411	463	12,46	2 429	2 652	9,17	409	480	17,26

Continua

Conclusión

Productos	PRODUCCION						VENTAS					
	enero-junio			junio			enero-junio			junio		
	2012 ^{P/}	2013 ^{P/}	Var. %	2012 ^{P/}	2013 ^{P/}	Var. %	2012 ^{P/}	2013 ^{P/}	Var. %	2012 ^{P/}	2013 ^{P/}	Var. %
EMBUTIDOS Y CARNES												
Carne Ahumada	819	868	6,00	134	152	13,02	813	850	4,53	133	141	6,35
Chorizo	2 604	2 890	10,98	428	474	10,68	2 547	2 872	12,77	427	499	16,88
Hot Dog	11 560	11 721	1,39	2 012	2 013	0,08	11 461	11 891	3,76	2 002	2 079	3,84
Jamón	3 131	3 402	8,66	549	545	-0,88	3 084	3 361	8,99	523	571	9,17
Jamonada	5 705	5 891	3,26	967	956	-1,06	5 679	6 029	6,17	972	1 014	4,41
Mortadela	1 037	1 028	-0,92	174	148	-15,19	1 031	1 060	2,80	174	175	0,92
Pasteles	52	53	2,83	10	8	-12,64	54	54	-0,60	10	9	-14,45
Paté	243	270	11,07	44	48	9,98	241	276	14,51	46	49	6,09
Queso de Chanco	31	31	-0,17	5	5	-3,14	32	31	-4,23	5	5	-4,09
Chicharrón de Prensa	414	480	16,04	71	83	16,31	408	469	15,00	72	81	12,28
Salame	117	123	5,20	21	19	-10,21	98	98	0,76	17	15	-15,68
Hamburguesa	3 386	3 526	4,15	519	586	12,92	3 444	3 618	5,05	547	623	13,93
Otros	2 081	2 754	32,38	350	425	21,55	2 084	2 704	29,75	346	414	19,53
FIDEOS												
Corriente a Granel	24 255	21 574	-11,05	4 237	3 655	-13,73	24 255	21 836	-9,97	4 237	3 674	-13,30
Envasado	174 777	176 307	0,88	30 209	31 177	3,21	177 913	176 961	-0,54	30 863	31 789	3,00
MALTERIA												
Malta	40 970	41 056	0,21	5 644	7 619	34,97	40 981	41 465	1,18	5 908	7 573	28,18
TRIGO												
Harina	606 542	564 535	-6,93	101 713	95 158	-6,44	598 961	557 019	-7,00	101 591	92 041	-9,40
Sémola	4 403	4 670	6,07	847	978	15,35	4 355	4 814	10,54	760	902	18,66
Sub - Productos	177 881	178 633	0,42	30 463	31 392	3,05	174 845	175 349	0,29	30 081	30 493	1,37
LECHE												
Evaporada	214 254	230 255	7,47	36 689	40 373	10,04	211 413	219 091	3,63	37 003	36 638	-0,99
Pasteurizada	63 769	66 903	4,92	10 835	11 290	4,20	62 839	63 545	1,12	10 372	10 146	-2,17
ACEITE ESENCIAL DE LIMON												
Aceite Esencial de limón	124	121	-2,45	28	22	-21,44	78	89	13,91	8	18	136,84
Cáscara deshidratada de Limón	7 549	2 637	-65,07	1 029	390	-62,10	7 416	2 555	-65,55	1 031	355	-65,57
ACEITE DE OLIVA												
Aceite de Oliva	208	186	-10,90	57	39	-31,08	184	179	-2,81	50	35	-29,37

^{P/} Preliminar

-- magnitud cero

1/. Incluye alimentos para conejos, pavos, patos, peces, equinos, etc.

2/. Cacao grano procesado para exportación

3/ Azúcar estamos considerando para las salidas y/o ventas las mismas cifras de producción por cuanto no contamos con las cifras.

 Fuente: Gerencias/Direcciones Regionales de Agricultura -Sub Gerencia/ Dirección de Estadística /Dirección de Información Agraria - Encuesta a Empresas Agroindustriales, Mensual
 Elaboración: Ministerio de Agricultura y Riego - Oficina de Estudios Económicos y Estadísticos

Cuadro N° 65
INGRESO DE PRINCIPALES MATERIAS PRIMAS E INSUMOS A LAS PLANTAS AGROINDUSTRIALES, POR MES
SEGÚN ACTIVIDAD PRODUCTIVA
(t)

Materia Prima	INGRESO						UTILIZACION					
	enero-junio			junio			enero-junio			junio		
	2012 ^{p/}	2013 ^{p/}	Var. %	2012 ^{p/}	2013 ^{p/}	Var. %	2012 ^{p/}	2013 ^{p/}	Var. %	2012 ^{p/}	2013 ^{p/}	Var. %
ACEITES Y GRASAS												
Sin Elaborar :												
Pepa de Algodón	25 665	5 907	-76,99	4 612	218	-95,27	15 004	1 537	-89,75	2 527	145	-94,26
Maiz Amarillo	26 853	31 233	16,31	3 001	7 365	145,42	29 451	27 760	-5,74	4 680	4 850	3,63
Fruto de Palma	119 535	121 175	1,37	22 208	14 211	-36,01	122 082	121 266	-0,67	22 208	14 144	-36,31
Elaboradas :												
Aceites:												
Crudo de Palma	21 375	35 559	66,35	2 668	4 977	86,54	21 735	37 195	71,13	3 015	6 054	100,79
Crudo de Algodón	542	--	-100,00	--	--	--	2 211	1 845	-16,56	102	223	118,56
Crudo de Soya	160 185	111 443	-30,43	26 110	18 960	-27,38	163 527	119 822	-26,73	28 324	16 544	-41,59
Crudo de Girasol	8 159	7 850	-3,79	101	1 997	1 883,12	5 651	6 015	6,43	955	790	-17,28
Crudo de Maiz	89	30	-66,45	--	--	--	67	--	-100	--	--	--
Crudo de Palmiste	511	494	-3,34	120	30	-75,03	547	908	66,04	115	147	27,83
Refinado Palmiste	493	1 284	160,25	--	999	--	322	494	53,16	16	188	1 106,68
Refinado Palma	17 019	8 882	-47,81	1 118	590	-47,23	15 452	10 420	-32,56	3 222	1 033	-67,94
Sebo	6 908	4 062	-41,21	2 994	0	-100,00	8 264	5 543	-32,93	1 521	1 106	-27,26
ALIMENTOS BALANCEADOS												
Maiz	780 647	839 952	7,60	130 234	146 196	12,26	801 030	818 608	2,19	134 800	138 383	2,66
Sorgo	3 749	21 008	460,36	1 676	782	-53,37	17 761	20 247	14,00	2 068	598	-71,11
Sub-productos de Trigo	97 392	99 506	2,17	16 999	14 751	-13,22	96 211	97 858	1,71	16 585	14 414	-13,09
Melaza	3 629	3 147	-13,27	710	565	-20,42	3 479	3 296	-5,26	672	588	-12,47
Harina de Pescado	10 211	11 151	9,20	2 448	2 073	-15,31	13 528	16 403	21,26	2 739	2 271	-17,10
Grasa de Pescado	20 580	20 769	0,92	4 432	3 808	-14,07	22 086	19 025	-13,86	4 482	3 333	-25,65
Soya en grano	935	988	5,64	119	184	54,62	949	858	-9,64	122	159	29,90
Torta de Oleaginosas	403 518	401 092	-0,60	76 286	53 667	-29,65	399 162	405 600	1,61	70 429	62 955	-10,61
Otros 1/	155 566	191 026	22,79	24 496	31 078	26,87	155 560	180 133	15,80	28 588	29 236	2,27
AVENA												
Avena (c/s cascara)	19 418	28 140	44,92	1 959	9 201	369,78	22 346	25 273	13,10	3 093	3 886	25,65
Cebada	83	62	-24,75	15	16	4,81	82	62	-23,98	14	16	11,98
kiwicha	179	130	-27,41	47	31	-33,14	150	158	5,39	34	31	-7,52
Quinoa	334	387	15,99	105	75	-28,48	300	392	30,58	65	72	11,59
Cocoa	8	9	5,53	4	2	-43,47	9	9	3,91	3	3	-23,79
Cacao en Polvo	12	5	-56,47	3	0	-100,00	12	4	-64,56	3	0	-100,00
Leche en Polvo	14	3	-76,42	2	1	-62,83	14	3	-76,37	2	1	-63,00
Harina de trigo y otros	65	150	131,37	17	37	118,90	71	152	115,37	17	37	113,27
Azúcar	197	143	-27,34	35	21	-40,76	199	143	-28,18	37	20	-47,07
Maca, Harina	16	20	20,54	6	3	-44,47	16	21	33,26	2	4	58,97
Soya Entera	97	30	-68,62	26	1	-94,71	87	34	-60,75	24	1	-95,41

Continúa

Conclusión

Materia Prima	INGRESO						UTILIZACION					
	enero-junio			junio			enero-junio			junio		
	2012 ^{p/}	2013 ^{p/}	Var. %	2012 ^{p/}	2013 ^{p/}	Var. %	2012 ^{p/}	2013 ^{p/}	Var. %	2012 ^{p/}	2013 ^{p/}	Var. %
AZUCAR												
Caña de Azúcar	4 414 663	5 169 631	17,10	673 288	810 929	20,44	4 414 663	5 169 631	17,10	673 288	810 929	20,44
DERIVADOS DEL CACAO												
Sin Elaborar												
Grano de Cacao 3/	16 768	20 349	21,36	4 761	6 583	38,28	12 602	15 438	22,50	2 959	3 973	34,28
Elaboradas												
Licor de Cacao	12	105	745,83	10	31	224,21	12	105	748,18	10	31	224,21
Torta de Cacao	4	3	-14,37	0	0	11,86	4	3	-20,93	0	0	11,86
Cocoa	10	16	68,92	6	4	-30,15	10	16	68,92	6	4	-30,15
Cacao en Polvo	16	3	-79,32	4	--	-100,00	16	3	-79,32	4	0	-100,00
Manteca de Cacao	3	7	107,60	1	0	-78,98	3	7	105,49	1	0	-78,31
EMBUT. Y CARNES PREPARADAS												
Carne Industrial	2 563	2 481	-3,19	463	277	-40,11	2 660	2 451	-7,88	477	334	-29,87
Carne de Cerdo	9 932	10 365	4,35	1 782	1 699	-4,65	9 705	10 408	7,24	1 623	1 667	2,77
Carne de Ave	6 230	8 007	28,52	1 099	1 310	19,25	6 233	7 170	15,04	1 017	1 210	18,97
Maizena 2/	1 304	1 364	4,59	216	253	17,54	1 318	1 326	0,65	216	226	4,52
Sal	349	401	14,84	56	65	16,18	340	392	15,47	58	57	-1,50
Otros	1 205	1 032	-14,35	205	167	-18,79	1 207	1 047	-13,24	180	186	3,34
MALTERIA												
Cebada	52 261	49 491	-5,30	5 350	8 524	59,32	57 119	50 915	-10,86	9 246	8 359	-9,60
FIDEOS												
Harina de Trigo	212 462	245 972	15,77	35 238	31 538	-10,50	212 879	199 605	-6,24	35 262	31 144	-11,68
TRIGO												
Trigo	919 587	955 195	3,87	208 795	174 872	-16,25	801 274	777 611	-2,95	136 909	130 882	-4,40
ESPARRAGOS												
Natural	88 306	76 353	-13,54	14 625	11 633	-20,45	87 220	75 860	-13,02	14 632	11 521	-21,26
LECHE												
Fresca	451 486	466 210	3,26	72 167	78 414	8,66	452 853	463 152	2,27	72 216	77 980	7,98
Grasa Anhidra	2 797	1 537	-45,03	514	252	-50,95	1 133	2 119	87,05	297	429	44,42
En Polvo Descremada	10 792	8 500	-21,24	1 412	1 498	6,08	10 372	9 424	-9,14	1 872	1 469	-21,52
En Polvo Entera	7 272	7 420	2,03	1 488	1 770	18,99	6 202	6 763	9,06	1 365	1 362	-0,21
ACEITE ESENCIAL DE LIMON												
Limón Sútil	31 202	33 549	7,52	4 621	6 310	36,55	31 250	77 831	149,06	6 130	52 369	754,31
ACEITE DE OLIVO												
ACEITUNA												
	72	900	1 148,49	0,1	342	342 060,00	950	893	-6,05	273	337	23,31
ACEITE DE OLIVA VIRGEN												
	79	60	-24,67	56	23	-59,57	56	100	77,92	9	23	145,04

^{p/}. Preliminar

-- magnitud cero

1/. Incluye Coronta, Alfalfa, Pancamel, etc

2/. Incluye harina de soya

3/ En la elaboración de los D.Cacao ingresa P.Term. así como otros Insumos

Fuente: Gerencias/Direcciones Regionales de Agricultura -Sub Gerencia/ Dirección de Estadística /Dirección de Información Agraria - Encuesta a Empresas Agroindustriales, Mensual.

Elaboración: Ministerio de Agricultura y Riego - Oficina de Estudios Económicos y Estadísticos

Cuadro Nº 66
PRODUCCIÓN DE AZÚCAR POR MES, SEGÚN REGIÓN
Periodo : 2003-2013
(t)

Región	Año	ene-jun	ene	feb	mar	abr	may	jun	jul	ago	set	oct	nov	dic	ene-dic	
NACIONAL	2003	444 047	75 813	64 683	76 968	61 902	80 185	84 496	82 153	83 951	80 683	91 208	85 971	90 794	958 808	
	2004	360 034	70 763	54 919	61 403	49 136	64 469	59 345	59 936	59 240	61 347	66 519	72 835	67 658	747 571	
	2005	285 211	51 942	51 160	45 759	42 379	43 567	50 406	63 516	61 848	62 804	68 921	74 486	77 813	694 599	
	2006	326 530	58 575	70 180	53 007	31 108	61 157	52 504	69 524	74 680	74 107	88 770	82 908	88 613	805 133	
	2007	366 051	71 650	61 851	56 826	35 048	59 449	81 228	85 503	91 065	85 901	102 134	88 717	96 264	915 636	
	2008	431 784	85 590	67 269	66 684	65 024	66 996	80 221	87 013	92 336	92 321	104 077	98 920	100 718	1 007 170	
	2009	470 102	87 038	90 041	85 251	73 318	66 110	68 345	93 219	93 503	89 327	105 844	105 953	106 551	1 064 499	
	2010 ^{p/}	453 642	87 433	65 193	76 171	70 903	70 342	83 600	90 479	100 284	94 738	92 104	103 102	103 828	1 038 176	
	2011 ^{p/}	481 436	89 602	70 244	93 200	77 843	79 764	70 784	80 603	101 789	90 084	103 619	106 149	112 534	1 076 215	
	2012 ^{p/}	465 696	90 414	77 246	85 490	73 425	71 009	68 111	81 377	108 801	111 137	112 335	118 721	108 212	1 106 280	
	2013 ^{p/}	540 605	91 108	92 479	76 980	95 550	95 537	88 951								
	Lambayeque	2003	117 663	20 320	16 587	20 417	12 347	23 619	24 374	22 479	23 751	20 612	23 749	24 301	23 469	256 024
		2004	77 388	12 327	12 952	14 561	10 652	14 838	12 058	13 239	14 347	11 843	16 303	17 089	14 878	165 087
2005		39 320	7 383	6 802	6 581	6 630	5 387	6 537	13 761	14 095	13 518	14 147	18 044	18 045	130 930	
2006		59 049	15 560	10 838	7 748	4 941	8 868	11 094	14 860	19 702	14 724	22 887	23 035	20 733	174 989	
2007		74 880	14 046	11 902	7 634	7 285	12 806	21 207	21 702	23 165	24 566	26 774	19 909	25 956	216 952	
2008		104 349	22 597	16 576	17 305	15 310	15 549	17 012	23 363	30 332	26 810	30 749	29 287	26 586	271 476	
2009		128 141	24 529	23 935	25 807	22 168	16 406	15 295	29 383	29 039	30 109	29 325	29 672	31 625	307 293	
2010 ^{p/}		125 373	25 387	19 322	8 648	16 116	26 197	29 703	19 371	28 974	27 804	28 006	29 331	27 237	286 096	
2011 ^{p/}		115 748	18 247	6 937	21 482	19 555	22 558	26 970	27 267	29 726	25 236	31 474	31 071	31 022	291 544	
2012 ^{p/}		100 441	24 027	10 079	13 621	15 329	15 933	21 452	23 271	25 327	31 019	31 895	35 279	32 434	279 666	
2013 ^{p/}		144 493	30 439	25 856	14 348	18 969	28 346	26 534								
La Libertad		2003	194 146	31 818	26 106	33 634	31 108	35 669	35 810	37 052	35 475	36 675	42 253	39 352	44 094	429 047
		2004	148 617	35 273	20 696	26 341	17 917	24 983	23 407	22 513	20 456	25 865	27 520	30 584	29 736	305 291
	2005	130 635	23 739	22 755	23 787	17 364	18 456	24 534	30 857	28 914	27 507	32 753	36 999	41 240	328 905	
	2006	150 076	26 663	36 489	22 596	9 163	30 809	24 356	30 866	32 337	38 512	45 164	37 314	43 831	378 100	
	2007	174 622	39 270	33 494	32 305	8 728	21 994	38 832	39 785	43 290	38 449	48 714	45 585	45 079	435 524	
	2008	207 148	42 789	30 287	29 942	29 748	29 657	44 724	48 118	45 604	41 959	47 503	44 950	47 394	482 675	
	2009	224 355	40 257	47 388	41 547	33 275	27 564	34 375	43 688	47 455	46 173	54 190	51 498	51 398	518 756	
	2010 ^{p/}	216 592	43 224	25 862	48 675	38 446	25 915	34 469	52 482	53 026	51 315	43 196	50 882	51 956	519 448	
	2011 ^{p/}	244 068	49 394	45 383	49 025	38 879	36 586	24 801	35 263	51 209	49 596	53 550	55 946	53 993	543 624	
	2012 ^{p/}	246 081	44 828	49 159	53 217	37 502	31 610	29 765	41 804	57 024	54 264	55 480	55 598	51 856	562 107	
	2013 ^{p/}	265 112	39 897	48 702	40 895	50 542	45 325	39 752								
	Ancash	2003	36 659	6 149	6 458	6 606	4 784	6 207	6 455	6 386	6 915	6 887	7 128	5 992	7 051	77 017
		2004	38 237	7 865	6 404	5 399	4 360	7 520	6 688	7 120	6 257	6 277	4 967	6 877	5 430	75 165
2005		24 695	3 929	5 566	3 548	4 163	2 770	4 719	5 162	5 744	5 657	5 689	4 646	--	51 593	
2006		25 927	1 216	5 350	6 603	4 287	5 490	2 982	5 374	5 986	4 926	5 539	5 937	6 553	60 241	
2007		26 412	4 229	4 655	868	4 348	6 676	5 636	6 243	5 814	5 569	6 777	6 195	4 876	61 885	
2008		28 949	5 565	5 784	3 361	4 302	5 073	4 864	4 929	5 342	6 031	6 214	6 275	6 785	64 525	
2009		27 320	5 851	3 932	5 491	1 020	6 024	5 002	5 376	4 247	--	6 296	7 879	8 018	59 134	
2010 ^{p/}		34 748	7 069	6 714	6 158	3 001	6 042	5 764	5 779	4 215	270	6 734	7 927	8 256	67 928	
2011 ^{p/}		43 694	8 462	4 507	7 845	8 014	7 410	7 457	7 728	7 575	--	5 009	7 735	8 372	80 112	
2012 ^{p/}		38 832	7 866	7 675	7 417	6 034	7 868	1 972	--	8 772	9 518	8 471	9 677	8 447	83 717	
2013 ^{p/}		47 601	8 282	8 286	8 322	8 585	8 138	5 988								
Lima ^{1/}		2003	89 536	16 683	14 452	15 308	12 712	13 615	16 765	15 152	16 196	15 309	16 873	15 117	15 204	183 387
		2004	92 465	14 716	14 867	14 650	15 515	16 288	16 429	16 443	17 275	16 462	16 829	17 380	16 905	193 759
	2005	87 615	16 230	15 637	11 142	13 571	16 419	14 616	13 736	13 095	15 471	15 654	13 975	17 624	177 170	
	2006	88 237	14 163	16 680	15 378	11 954	15 990	14 072	17 574	15 588	14 677	14 378	16 071	17 148	183 674	
	2007	86 364	14 106	11 800	15 124	13 833	16 998	14 503	16 763	17 822	16 314	18 644	15 927	19 255	191 089	
	2008	88 610	13 529	13 797	15 632	15 663	16 718	13 271	9 753	10 151	16 535	18 651	18 137	19 291	181 128	
	2009	87 859	16 401	14 407	12 028	16 312	15 588	13 123	14 004	12 420	13 045	15 336	16 103	14 881	173 649	
	2010 ^{p/}	74 915	11 172	13 294	12 192	12 863	11 819	13 574	12 848	14 069	14 538	14 168	14 343	15 763	160 644	
	2011 ^{p/}	76 589	13 499	12 907	14 848	11 396	12 822	11 118	9 725	13 279	14 609	13 274	11 182	18 475	157 134	
	2012 ^{p/}	78 417	13 454	9 947	10 593	14 373	15 128	14 921	15 875	17 411	15 636	16 191	17 541	14 781	175 852	
	2013 ^{p/}	80 012	11 851	9 055	13 277	16 750	13 049	16 031								
	Arequipa	2003	6 044	842	1 079	1 004	950	1 075	1 093	1 084	1 614	1 201	1 205	1 209	976	13 333
		2004	3 328	582	--	451	691	840	763	621	905	900	900	906	710	8 269
2005		2 946	660	400	700	650	535	--	--	650	678	822	904	6 000		
2006		3 242	973	824	683	762	--	--	850	1 067	1 268	802	552	349	8 129	
2007		3 773	--	--	895	854	974	1 050	1 010	974	1 004	1 225	1 100	1 099	10 185	
2008		2 729	1 110	825	444	--	--	350	850	907	986	960	271	662	7 365	
2009		2 427	--	428	378	543	528	550	769	342	--	697	800	630	5 667	
2010 ^{p/}		2 014	581	--	498	477	368	90	--	--	812	--	619	615	4 059	
2011 ^{p/}		1 337	--	510	--	--	389	438	620	--	643	313	215	672	3 800	
2012 ^{p/}		1 925	240	385	641	188	471	--	426	268	700	298	626	695	4 938	
2013 ^{p/}		3 387	639	580	139	703	679	647								

p/ Preliminar

-- magnitud cero

1/ La OEEE estimó la data de la Empresa Andahuasi (Lima) para 2010 y 2011. Persisten los problemas judiciales de dicha empresa.

Fuente: Registros Administrativos de Empresas Azucareras, mensual.

Elaboración: Ministerio de Agricultura y Riego - Oficina de Estudios Económicos y Estadísticos



Comercio Interno

[volver](#)

Cuadro	Descripción	Pág.
Precios		
67	<i>Precio promedio pagado al productor (en chacra) de principales productos agrícolas y pecuarios (nuevos soles/kg). Junio 12/13</i>	97
68	<i>Precio promedio pagado al productor (en chacra) de principales productos agrícolas y pecuarios (soles constantes año 2009=100). Junio 12/13</i>	98
69	<i>Precio promedio pagado al productor (en chacra) de principales productos agrícolas, según región. Junio 12/13 (nuevos soles/kg)</i>	99
70	<i>Lima Metropolitana: Precio promedio al por Junior por mes, según principales productos agrícolas (S/. x kg). Periodo: Junio 12/13</i>	101
71	<i>Lima Metropolitana: Precio promedio en camal de principales productos pecuarios, según mes. Junio 12/13</i>	102
72	<i>Precio promedio mensual al por Junior de los principales productos agroalimenticios en Lima Metropolitana y otras ciudades del país. Junio 2013 (S/. x U.M.)</i>	103
73	<i>Lima Metropolitana: Precio promedio al consumidor por mes, según principales productos alimenticios que intervienen en el cálculo del índice de precios. (nuevos soles/kg). Junio-diciembre 12 y Ene-Junio 2013</i>	107
74	<i>Lima Metropolitana: Precio promedio al consumidor por mes, según principales productos alimenticios que intervienen en el cálculo del índice de precios. (soles constantes año 2009=100). Junio 2012-2013</i>	108
75	<i>Precios promedio mensual al consumidor de principales productos agroalimenticios en Lima Metropolitana y otras ciudades del país. Junio 2013 (S/. x U.M.)</i>	109
Abastecimiento		
76	<i>Lima Metropolitana: Ingreso mensual de principales Tubérculos y Raíces al Mercado Juniorista N° 1. Junio 12/13 (t)</i>	113
77	<i>Lima Metropolitana: Ingreso mensual de principales Hortalizas al Mercado Juniorista N° 1. Junio 12/13 (t)</i>	113
78	<i>Lima Metropolitana: Ingreso mensual de principales Legumbres al Mercado Juniorista N° 1. Junio 12/13 (t)</i>	114
79	<i>Lima Metropolitana: Ingreso mensual de principales Frutas al Mercado Juniorista N° 1. Junio 12/13 (t)</i>	115
80	<i>Lima Metropolitana: Ingreso de Papa al Mercado Juniorista N° 1 por mes, según lugar de procedencia. Junio 12/13 (t)</i>	116
81	<i>Ingreso, salida y stock de carne de vacuno, ovino, pollo y menudencia de vacuno importadas. Junio 12/13 (t)</i>	117

Cuadro N° 67
PRECIO PROMEDIO PAGADO AL PRODUCTOR (EN CHACRA) POR MES,
SEGÚN PRINCIPALES PRODUCTOS AGRÍCOLAS Y PECUARIOS
(S/. por kg)

Productos	Año	ene	feb	mar	abr	may	jun	jul	ago	set	oct	nov	dic
AGRÍCOLA													
Arroz cáscara	2012	1,06	0,94	0,98	0,88	0,87	0,87	0,90	0,81	0,79	0,79	0,80	0,85
	2013	0,86	0,86	0,83	0,83	0,89	0,90						
Maíz amiláceo	2012	1,76	1,67	1,81	2,68	2,34	1,97	2,00	1,90	1,77	1,86	1,70	1,54
	2013	2,23	2,06	2,42	3,08	2,36	2,12						
Trigo	2012	1,55	1,00	0,99	1,13	1,20	1,27	1,36	1,38	1,36	1,31	1,07	1,20
	2013	1,46	1,10	1,02	1,32	1,27	1,44						
Frijol grano seco ^{1/}	2012	3,69	3,45	3,29	3,11	2,68	2,87	3,07	4,12	3,25	3,24	3,64	3,82
	2013	4,48	3,75	3,63	3,13	3,51	3,18						
Camote	2012	0,63	0,70	0,80	0,80	0,83	0,82	0,80	0,72	0,69	0,63	0,45	0,54
	2013	0,48	0,41	0,36	0,43	0,47	0,55						
Papa	2012	0,61	0,61	0,66	0,86	0,76	0,59	0,56	0,66	0,67	0,77	0,80	0,90
	2013	0,68	0,61	0,75	0,80	0,77	0,71						
Yuca	2012	0,51	0,54	0,51	0,54	0,59	0,60	0,52	0,53	0,53	0,54	0,53	0,51
	2013	0,49	0,49	0,50	1,07	0,55	0,57						
Algodón rama	2012	2,72	2,64	2,61	2,62	2,61	2,65	2,47	2,20	2,49	1,70	2,10	2,66
	2013	2,58	2,67	2,80	2,81	2,68	2,75						
Espárrago	2012	2,53	2,16	2,55	2,42	2,74	2,93	2,56	3,93	3,41	2,81	2,78	2,71
	2013	3,23	3,37	2,86	2,80	3,09	2,95						
Maíz amarillo duro	2012	0,82	0,75	0,81	0,87	0,84	0,79	0,78	0,85	0,88	0,88	0,86	0,88
	2013	0,86	0,92	0,84	0,90	0,94	0,91						
Marigold	2012	0,71	0,70	0,40	0,35	0,60	0,23	0,25	0,31	0,27	0,33	0,47	0,50
	2013	0,65	--	--	--	0,50	0,25						
Café	2012	6,76	6,76	6,02	6,49	6,40	6,09	6,68	6,11	6,51	6,19	5,04	4,79
	2013	4,45	4,09	4,26	4,69	4,96	5,01						
Soya	2012	2,40	2,22	2,73	2,47	2,46	2,34	2,26	2,04	1,99	2,31	2,31	2,21
	2013	2,31	2,18	2,78	2,75	2,30	2,30						
Ajo	2012	1,56	0,81	1,17	2,28	2,09	2,32	2,27	2,36	2,67	2,13	1,35	1,55
	2013	2,64	3,27	3,59	4,48	4,95	4,91						
Cebolla	2012	0,56	0,62	0,71	0,83	0,89	0,96	1,35	1,63	1,18	0,75	0,55	0,52
	2013	0,60	0,56	0,49	0,49	0,59	0,50						
Maíz choclo	2012	0,94	0,86	0,80	0,83	0,94	1,07	1,13	1,18	1,14	0,99	1,12	0,98
	2013	0,94	0,91	0,82	0,84	0,99	1,29						
Tomate	2012	0,70	0,73	0,78	1,02	0,85	0,85	0,86	0,88	0,81	0,85	0,72	0,68
	2013	0,70	0,72	0,75	0,72	0,68	0,68						
Arveja grano verde	2012	1,33	1,27	1,27	1,17	1,42	1,22	1,26	1,51	1,50	1,57	1,49	1,62
	2013	1,52	1,45	1,25	1,61	1,63	2,22						
Haba grano verde	2012	0,94	0,89	0,88	0,79	0,77	0,91	1,05	0,86	0,99	1,11	1,06	0,96
	2013	0,81	0,79	0,77	0,72	0,84	0,95						
Limón	2012	0,76	0,73	0,71	0,66	0,62	0,81	1,07	1,79	2,04	1,11	0,93	1,10
	2013	0,87	0,76	0,76	0,85	0,71	0,78						
Mandarina	2012	1,72	1,58	1,27	1,06	0,87	0,85	0,95	0,80	0,98	0,81	0,88	1,46
	2013	1,89	1,51	1,17	1,11	1,06	0,97						
Manzana	2012	0,73	0,69	0,70	0,71	0,75	0,77	0,75	0,59	0,72	0,72	0,65	0,70
	2013	0,69	0,73	0,73	0,64	0,77	0,69						
Naranja	2012	0,46	0,45	0,45	0,45	0,52	0,57	0,64	0,63	0,65	0,64	0,61	0,48
	2013	0,45	0,40	0,40	0,46	0,51	0,57						
Papaya	2012	0,78	0,83	0,88	1,03	0,96	0,83	0,83	0,81	0,69	0,70	0,72	0,64
	2013	0,61	0,63	0,64	0,65	0,65	0,55						
Palta	2012	1,24	1,73	2,14	2,15	2,22	2,30	2,37	2,17	2,16	1,72	1,45	1,63
	2013	1,42	1,73	2,09	2,07	2,04	1,97						
Piña	2012	0,48	0,48	0,47	0,44	0,49	0,49	0,48	0,51	0,57	0,65	0,69	0,60
	2013	0,55	0,52	0,51	0,52	0,53	0,50						
Plátano	2012	0,46	0,46	0,48	0,49	0,49	0,50	0,50	0,49	0,50	0,50	0,49	0,49
	2013	0,50	0,49	0,50	0,52	0,51	0,51						
PECUARIO													
Ave ^{2/}	2012	4,47	4,42	4,97	4,81	4,85	4,86	4,77	4,66	4,59	4,47	4,57	4,92
	2013	4,87	4,51	4,75	4,71	4,76	4,84						
Ovino ^{2/}	2012	4,74	4,78	4,87	4,86	4,88	4,90	4,87	4,86	4,90	4,96	4,98	4,98
	2013	4,84	4,88	4,93	4,91	4,95	4,91						
Porcino ^{2/}	2012	5,14	5,07	5,09	5,08	5,12	5,11	5,19	5,21	5,25	5,31	5,39	5,68
	2013	5,64	5,62	5,64	5,81	5,83	5,79						
Vacuno ^{2/}	2012	4,48	4,55	4,55	4,58	4,59	4,68	4,66	4,74	4,75	4,80	4,81	4,87
	2013	4,80	4,81	4,83	4,82	4,81	4,83						
Huevos	2012	3,78	3,95	4,30	4,42	4,34	4,15	4,10	4,16	4,22	4,20	4,14	4,03
	2013	4,19	4,15	4,25	4,42	4,58	4,54						
Leche fresca ^{3/}	2012	1,01	1,03	1,06	1,07	1,07	1,08	1,08	1,08	1,08	1,08	1,08	1,09
	2013	1,11	1,13	1,13	1,14	1,16	1,16						

1/ Precio promedio de todas las variedades - 2/ Animales en pie - 3/ S/. Por Litro

Fuente: Gerencias/Direcciones Regionales de Agricultura -Sub Gerencia/ Dirección de Estadística /Dirección de Información Agraria - Evaluación Agrícola y Pecuaria Men:
 Elaboración: Ministerio de Agricultura y Riego - Oficina de Estudios Económicos y Estadísticos

Cuadro N° 68

**PRECIO PROMEDIO PAGADO AL PRODUCTOR (EN CHACRA) POR MES,
SEGÚN PRINCIPALES PRODUCTOS AGRÍCOLAS Y PECUARIOS
(soles constantes año 2009=100)**

Productos	Año	ene	feb	mar	abr	may	jun	jul	ago	set	oct	nov	dic
AGRÍCOLA													
Arroz cáscara	2012	0,99	0,87	0,91	0,81	0,80	0,80	0,83	0,74	0,72	0,72	0,73	0,78
	2013	0,78	0,78	0,74	0,75	0,79	0,80						
Maíz amiláceo	2012	1,65	1,56	1,68	2,46	2,15	1,81	1,84	1,73	1,61	1,69	1,55	1,40
	2013	2,03	1,88	2,18	2,77	2,12	1,90						
Trigo	2012	1,45	0,93	0,92	1,04	1,10	1,17	1,25	1,26	1,24	1,20	0,97	1,09
	2013	1,33	1,00	0,92	1,18	1,14	1,29						
Frijol grano seco ^{1/}	2012	3,45	3,21	3,04	2,86	2,46	2,64	2,82	3,76	2,96	2,95	3,32	3,47
	2013	4,07	3,42	3,28	2,82	3,15	2,85						
Camote	2012	0,59	0,66	0,74	0,73	0,76	0,75	0,74	0,65	0,63	0,57	0,42	0,49
	2013	0,43	0,38	0,32	0,39	0,43	0,49						
Papa	2012	0,57	0,57	0,61	0,79	0,70	0,54	0,52	0,61	0,61	0,70	0,73	0,82
	2013	0,62	0,56	0,68	0,72	0,69	0,64						
Yuca	2012	0,48	0,50	0,48	0,50	0,54	0,55	0,48	0,48	0,48	0,49	0,48	0,46
	2013	0,45	0,45	0,45	0,96	0,50	0,51						
Algodón rama	2012	2,54	2,46	2,41	2,41	2,40	2,44	2,27	2,02	2,27	1,55	1,91	2,42
	2013	2,35	2,43	2,53	2,53	2,41	2,46						
Espárrago	2012	2,37	2,01	2,36	2,23	2,52	2,70	2,36	3,60	3,10	2,56	2,53	2,47
	2013	2,93	3,06	2,58	2,52	2,78	2,64						
Maíz amarillo duro	2012	0,76	0,70	0,75	0,80	0,77	0,73	0,72	0,78	0,80	0,81	0,79	0,80
	2013	0,78	0,83	0,76	0,81	0,84	0,81						
Marigold	2012	0,66	0,65	0,37	0,33	0,55	0,21	0,23	0,28	0,24	0,30	0,43	0,46
	2013	0,59	--	--	--	0,45	0,22						
Café	2012	6,33	6,30	5,57	5,97	5,88	5,60	6,14	5,59	5,93	5,65	4,60	4,36
	2013	4,05	3,72	3,84	4,22	4,45	4,49						
Soya	2012	2,24	2,07	2,53	2,28	2,26	2,16	2,08	1,86	1,81	2,11	2,11	2,01
	2013	2,10	1,99	2,51	2,47	2,06	2,06						
Ajo	2012	1,46	0,75	1,08	2,09	1,93	2,13	2,08	2,15	2,43	1,94	1,23	1,41
	2013	2,40	2,98	3,24	4,03	4,44	4,39						
Cebolla	2012	0,53	0,57	0,65	0,76	0,81	0,89	1,24	1,49	1,08	0,68	0,50	0,48
	2013	0,55	0,51	0,44	0,44	0,53	0,45						
Maíz choclo	2012	0,88	0,80	0,74	0,76	0,86	0,99	1,04	1,08	1,04	0,90	1,03	0,89
	2013	0,85	0,83	0,74	0,75	0,89	1,16						
Tomate	2012	0,65	0,68	0,72	0,94	0,79	0,78	0,79	0,80	0,74	0,77	0,66	0,62
	2013	0,64	0,66	0,67	0,65	0,61	0,61						
Arveja grano verde	2012	1,25	1,18	1,18	1,08	1,31	1,12	1,16	1,38	1,37	1,43	1,36	1,47
	2013	1,38	1,32	1,13	1,45	1,47	1,99						
Haba grano verde	2012	0,88	0,83	0,81	0,73	0,71	0,84	0,97	0,79	0,90	1,01	0,97	0,88
	2013	0,74	0,72	0,69	0,65	0,75	0,85						
Limón	2012	0,71	0,68	0,65	0,61	0,57	0,74	0,98	1,64	1,86	1,01	0,85	1,00
	2013	0,79	0,69	0,68	0,77	0,64	0,70						
Mandarina	2012	1,61	1,47	1,18	0,97	0,80	0,78	0,87	0,73	0,89	0,74	0,80	1,33
	2013	1,71	1,37	1,05	1,00	0,95	0,87						
Manzana	2012	0,68	0,64	0,65	0,65	0,69	0,71	0,69	0,54	0,65	0,65	0,59	0,64
	2013	0,63	0,66	0,66	0,58	0,69	0,62						
Naranja	2012	0,43	0,42	0,41	0,41	0,48	0,53	0,59	0,58	0,59	0,59	0,56	0,44
	2013	0,41	0,37	0,36	0,42	0,46	0,51						
Papaya	2012	0,73	0,78	0,81	0,95	0,89	0,77	0,76	0,74	0,63	0,64	0,66	0,58
	2013	0,56	0,57	0,58	0,58	0,58	0,50						
Palta	2012	1,16	1,61	1,98	1,98	2,04	2,12	2,18	1,99	1,97	1,57	1,32	1,48
	2013	1,29	1,57	1,88	1,86	1,83	1,77						
Piña	2012	0,45	0,45	0,44	0,41	0,45	0,45	0,45	0,47	0,52	0,59	0,63	0,55
	2013	0,50	0,47	0,46	0,47	0,48	0,45						
Plátano	2012	0,43	0,43	0,44	0,45	0,46	0,46	0,46	0,45	0,45	0,45	0,45	0,45
	2013	0,45	0,45	0,45	0,46	0,46	0,45						
PECUARIO													
Ave ^{2/}	2012	4,18	4,12	4,60	4,43	4,46	4,48	4,39	4,26	4,18	4,07	4,17	4,48
	2013	4,43	4,10	4,29	4,24	4,27	4,33						
Ovino ^{2/}	2012	4,44	4,46	4,51	4,48	4,49	4,51	4,48	4,45	4,46	4,52	4,55	4,53
	2013	4,40	4,44	4,44	4,42	4,44	4,40						
Porcino ^{2/}	2012	4,81	4,73	4,71	4,67	4,71	4,70	4,77	4,77	4,78	4,84	4,92	5,17
	2013	5,13	5,12	5,09	5,23	5,23	5,18						
Vacuno ^{2/}	2012	4,19	4,24	4,21	4,22	4,22	4,31	4,29	4,34	4,32	4,38	4,39	4,43
	2013	4,37	4,38	4,36	4,34	4,31	4,32						
Huevos	2012	3,53	3,68	3,98	4,06	3,99	3,82	3,77	3,81	3,84	3,83	3,78	3,67
	2013	3,81	3,77	3,84	3,97	4,12	4,06						
Leche fresca ^{3/}	2012	0,94	0,96	0,98	0,98	0,99	0,99	0,99	0,99	0,98	0,98	0,99	1,00
	2013	1,01	1,03	1,02	1,02	1,04	1,04						

1/ Precio promedio de todas las variedades - 2/ Animales en pie - 3/ \$/. Por Litro

Fuente: Gerencias/Direcciones Regionales de Agricultura -Sub Gerencia/ Dirección de Estadística /Dirección de Información Agraria - Evaluación Agrícola y Pecuaria, Men
Elaboración: Ministerio de Agricultura y Riego - Oficina de Estudios Económicos y Estadísticos

Cuadro Nº 69

PRECIO PROMEDIO PAGADO AL PRODUCTOR (EN CHACRA) DE PRINCIPALES PRODUCTOS AGRÍCOLAS, SEGÚN REGIÓN
Mes: junio 2013p/ - 2012p/
(nuevos S/. por kg)

Región	Año	Arroz cáscara	Maíz amiláceo	Trigo	Frijol gr. seco	Camote	Papa	Yuca	Algodón rama	Espá- rrago	Maíz a. duro	Marigold	Soya	Café
PROMEDIO	2012	0,87	1,97	1,27	2,87	0,82	0,59	0,60	2,65	2,93	0,79	0,23	2,34	6,09
NACIONAL	2013	0,90	2,12	1,44	3,18	0,55	0,71	0,57	2,75	2,95	0,91	0,25	2,30	5,01
Tumbes	2012	0,90	--	--	--	--	--	0,70	--	--	0,66	--	--	--
	2013	0,88	--	--	--	0,65	--	0,70	--	--	0,80	--	2,20	--
Piura	2012	0,84	1,12	1,50	3,55	0,69	0,80	1,11	2,80	4,50	0,78	--	2,20	7,21
	2013	0,89	1,53	1,15	3,24	0,47	0,91	1,21	--	--	0,99	0,23	2,00	8,53
Lambayeque	2012	0,90	1,42	1,07	2,90	0,73	0,60	1,20	2,65	4,00	0,75	--	--	6,69
	2013	0,96	1,73	1,07	--	0,33	0,60	1,00	2,80	4,20	0,96	--	--	6,00
La Libertad	2012	0,98	1,88	1,17	3,22	0,85	0,70	0,99	2,71	2,48	0,80	0,23	--	4,39
	2013	0,91	2,45	1,27	3,21	0,67	0,71	0,92	2,71	2,50	0,97	--	--	4,47
Cajamarca	2012	0,99	1,82	1,40	2,33	0,55	0,70	0,79	--	--	0,71	--	1,60	6,31
	2013	0,86	1,90	1,12	2,66	0,43	0,72	0,82	--	--	0,80	--	1,81	4,87
Cajamarca	2012	0,99	2,27	1,54	2,60	0,92	0,96	0,92	--	--	0,83	--	--	6,35
	2013	0,90	2,39	1,27	2,80	0,57	0,80	0,82	--	--	0,89	--	--	5,00
Chota	2012	1,32	1,71	0,89	2,21	0,40	0,54	0,75	--	--	0,59	--	--	4,26
	2013	1,01	1,72	0,88	2,65	0,41	0,66	0,82	--	--	0,65	--	--	4,79
Jaén	2012	0,76	1,30	0,76	2,27	--	0,64	0,82	--	--	0,85	--	1,60	6,41
	2013	0,76	1,31	0,84	2,19	--	0,63	0,82	--	--	0,88	--	1,81	4,88
Amazonas	2012	0,80	1,55	--	3,49	0,86	1,06	0,76	--	--	1,00	--	2,93	6,64
	2013	0,78	2,12	--	3,79	0,94	0,72	0,74	--	--	1,00	--	3,20	5,95
Ancash	2012	0,88	2,25	1,88	4,25	0,83	0,76	0,89	--	2,79	0,87	0,22	--	--
	2013	0,90	2,52	1,91	4,59	0,70	0,84	0,87	--	2,94	0,88	--	--	--
Lima	2012	--	1,41	1,78	4,80	0,85	0,74	0,63	2,51	1,79	0,85	0,30	--	--
	2013	--	1,49	2,16	5,69	0,54	0,88	0,57	2,31	1,98	0,96	0,52	--	--
Lima Metropolitana	2012	--	--	--	2,80	1,06	--	--	--	--	0,87	--	--	--
	2013	--	--	--	3,25	0,71	--	0,80	--	3,80	0,93	--	--	--
Callao	2012	--	--	--	--	--	--	--	--	--	--	--	--	--
	2013	--	--	--	--	--	--	--	--	--	--	--	--	--
Ica	2012	--	--	--	4,41	0,76	--	0,79	2,59	3,76	0,85	--	--	--
	2013	--	1,20	--	4,44	0,59	0,70	0,79	2,80	3,43	0,98	--	--	--
Huánuco	2012	0,92	1,81	1,14	3,22	0,57	0,65	0,55	--	--	0,88	--	--	5,88
	2013	0,85	2,17	1,40	3,72	0,57	0,74	0,56	--	--	0,97	--	--	4,89
Pasco	2012	1,13	1,95	--	2,07	--	0,47	0,54	--	--	--	--	--	6,80
	2013	1,13	2,11	--	2,61	--	0,53	0,54	--	--	1,01	--	--	4,50
Junín	2012	0,99	2,21	1,36	2,90	--	0,44	0,68	--	--	0,88	--	--	5,79
	2013	0,92	2,16	1,32	2,89	--	0,50	0,69	--	--	0,86	--	--	4,89
Huancavelica	2012	--	2,02	0,97	2,99	--	0,49	--	--	--	2,09	--	--	--
	2013	--	2,02	1,11	3,47	--	0,79	--	--	--	2,22	--	--	--
Arequipa	2012	1,27	2,71	1,73	5,26	1,22	0,58	1,37	2,28	--	1,00	--	--	--
	2013	1,00	3,04	1,76	5,57	1,50	0,87	1,33	2,50	--	0,92	--	--	--
Moquegua	2012	--	2,70	1,80	--	1,10	0,74	--	--	--	0,96	--	--	--
	2013	--	2,31	--	5,42	0,82	0,74	--	--	--	1,20	--	--	--
Tacna	2012	--	3,62	2,50	--	--	0,83	--	--	--	--	--	--	--
	2013	--	4,52	--	--	1,00	0,98	--	--	--	--	--	--	--
Ayacucho	2012	--	1,72	1,18	2,62	0,50	0,49	0,61	--	--	1,07	--	--	5,31
	2013	--	1,91	1,37	3,34	0,50	0,60	0,72	--	--	1,08	--	--	5,58
Apurímac	2012	--	1,78	1,16	2,87	0,55	0,57	0,99	--	--	1,14	--	--	--
	2013	--	1,85	1,95	3,06	0,40	0,74	0,67	--	--	1,46	--	--	--
Abancay	2012	--	1,36	1,24	2,39	--	0,63	1,00	--	--	1,12	--	--	--
	2013	--	1,62	1,38	2,90	--	0,77	1,00	--	--	1,50	--	--	--
Andahuaylas	2012	--	2,00	1,14	2,95	0,55	0,54	0,50	--	--	1,23	--	--	--
	2013	--	2,07	2,13	3,22	0,40	0,72	0,60	--	--	1,28	--	--	--
Cusco	2012	2,45	2,14	1,28	2,74	--	0,85	1,04	--	--	2,50	--	--	6,41
	2013	0,52	2,35	1,51	3,34	1,10	0,92	1,03	--	--	1,30	--	2,06	4,34
Puno	2012	2,39	--	1,45	--	--	1,00	1,33	--	--	--	--	1,35	9,74
	2013	2,30	2,17	1,45	1,80	0,89	1,00	1,33	--	--	--	--	--	9,04
San Martín	2012	0,76	--	--	4,20	--	--	0,36	--	--	0,55	--	1,46	4,90
	2013	0,75	--	--	4,27	--	--	0,38	--	--	0,65	--	1,80	4,26
Loreto	2012	0,62	--	--	--	--	--	0,31	--	--	0,81	--	--	2,81
	2013	0,69	--	--	--	--	--	0,30	--	--	0,74	--	--	--
Ucayali	2012	0,71	--	--	2,06	0,29	--	0,29	--	--	0,70	--	--	5,07
	2013	0,80	--	--	--	0,31	--	0,29	--	--	0,98	--	--	4,16
Madre de Dios	2012	--	--	--	4,50	0,58	--	0,82	--	--	--	--	--	3,02
	2013	--	--	--	--	0,71	--	0,84	--	--	1,00	--	--	2,54

continúa

conclusión

Región	Año	Ajo	Cebolla	Maíz Choclo	Tomate	Arveja gr. verde	Haba gr. verde	Limón	Manda- rina	Manzana	Naranja	Papaya	Palta	Piña	Plátano
PROMEDIO NACIONAL	2012	2,32	0,96	1,07	0,85	1,22	0,91	0,81	0,85	0,77	0,57	0,83	2,30	0,49	0,50
	2013	4,91	0,50	1,29	0,68	2,22	0,95	0,78	0,97	0,69	0,57	0,55	1,97	0,50	0,51
Tumbes	2012	--	--	1,20	--	--	--	1,76	--	--	0,81	1,87	--	--	0,67
	2013	--	--	1,02	--	--	--	1,21	--	--	0,82	0,93	--	--	0,60
Piura	2012	--	0,82	--	0,80	--	--	0,78	--	--	0,78	2,28	2,22	--	0,65
	2013	3,00	0,60	2,00	0,60	--	--	0,63	--	--	0,51	1,73	2,50	--	0,64
Lambayeque	2012	--	1,19	2,69	1,86	--	--	0,75	--	--	0,98	--	0,87	--	0,48
	2013	--	0,88	2,84	0,56	--	--	1,05	--	--	0,65	0,60	1,07	--	0,48
La Libertad	2012	3,07	1,07	1,15	0,67	1,56	0,65	0,70	1,21	1,02	0,95	0,99	2,36	0,85	0,51
	2013	5,21	0,68	1,30	0,83	1,59	1,28	0,73	1,07	1,09	0,87	0,75	1,87	0,90	0,60
Cajamarca	2012	3,78	1,15	1,45	1,04	1,19	1,48	0,91	--	0,80	0,52	1,11	1,35	0,99	0,50
	2013	6,19	0,81	1,44	0,93	1,97	1,15	0,79	--	0,50	0,52	0,69	1,41	1,11	0,69
Cajamarca	2012	1,85	1,20	1,47	--	1,17	1,48	1,30	--	0,80	0,85	1,36	1,60	--	0,83
	2013	9,47	0,80	1,47	--	1,98	1,15	0,78	--	0,50	0,86	0,87	1,61	--	0,91
Chota	2012	3,84	0,90	--	0,78	--	--	0,76	--	--	0,49	0,85	0,88	0,83	0,30
	2013	5,30	0,82	--	0,88	--	--	0,75	--	--	0,48	0,77	0,89	0,81	1,87
Jaén	2012	3,00	--	0,88	1,39	2,24	--	0,95	--	--	0,53	1,16	--	1,12	0,50
	2013	3,00	--	0,91	1,00	1,81	--	0,92	--	--	0,50	0,60	--	1,16	0,48
Amazonas	2012	2,41	--	0,87	0,81	2,86	0,93	0,85	--	--	0,37	0,84	1,09	0,94	0,58
	2013	3,61	--	1,12	0,76	3,12	0,90	0,66	--	--	0,31	0,53	0,89	0,86	0,60
Ancash	2012	--	1,07	0,83	0,70	1,45	0,80	1,53	--	1,05	1,25	2,80	2,67	--	0,90
	2013	--	0,69	0,98	0,87	1,34	0,82	1,68	--	1,13	1,31	2,50	2,43	--	0,90
Lima	2012	1,97	1,11	0,75	0,68	1,24	0,92	1,56	0,96	0,76	1,28	--	2,34	--	0,76
	2013	--	0,73	0,94	0,73	1,41	0,91	1,67	1,15	0,64	1,19	--	1,80	--	0,80
Lima Metropolitana	2012	--	0,66	--	0,98	0,73	--	--	0,85	1,00	--	--	2,06	--	0,65
	2013	--	0,73	--	0,97	0,84	--	--	0,80	0,95	0,78	--	2,00	--	0,64
Callao	2012	--	0,25	--	--	--	--	--	--	--	--	--	--	--	--
	2013	--	--	--	--	--	--	--	--	--	--	--	--	--	--
Ica	2012	--	0,45	0,60	0,68	1,90	1,85	0,96	0,96	1,64	1,13	2,50	2,72	--	0,55
	2013	--	0,43	0,61	0,60	1,88	1,20	1,41	1,15	1,58	1,21	1,31	2,06	--	0,50
Huánuco	2012	1,89	1,26	0,62	0,69	0,91	0,52	0,59	0,49	1,47	0,36	0,92	1,11	0,46	0,41
	2013	4,29	0,93	0,83	0,70	2,18	0,69	0,58	0,48	1,47	0,42	0,59	1,13	0,46	0,43
Pasco	2012	--	--	1,03	--	0,63	--	--	0,49	--	0,41	1,01	0,81	0,93	0,51
	2013	--	--	0,83	--	2,36	0,84	1,00	0,60	--	0,53	1,16	0,74	0,68	0,55
Junín	2012	1,41	0,97	0,85	0,75	1,44	0,67	0,71	0,52	--	0,31	0,78	0,60	0,43	0,60
	2013	4,84	0,55	1,00	0,60	1,77	0,81	0,57	0,42	--	0,33	0,72	0,71	0,45	0,57
Huancavelica	2012	1,05	1,00	1,02	1,20	1,51	0,90	0,60	--	0,57	0,58	1,27	1,42	--	0,65
	2013	4,12	--	2,01	1,00	3,12	1,10	0,60	--	0,58	0,58	1,38	1,40	--	0,70
Arequipa	2012	0,92	1,16	0,70	0,82	1,49	0,82	--	--	1,10	1,46	--	2,46	--	1,82
	2013	5,00	0,33	0,86	0,56	1,94	0,84	1,53	--	2,50	1,47	--	3,25	--	--
Moquegua	2012	--	1,00	0,60	--	--	--	1,90	--	1,41	0,85	--	2,49	--	0,90
	2013	--	0,40	0,63	--	2,40	0,84	--	--	1,31	1,50	--	2,66	--	0,98
Tacna	2012	--	1,00	1,18	0,80	--	--	--	--	--	1,80	--	--	--	--
	2013	--	0,40	1,20	0,90	2,70	--	--	--	--	1,50	--	--	--	1,50
Ayacucho	2012	3,21	0,83	1,04	0,82	1,11	0,98	1,31	0,61	0,95	0,57	0,72	1,92	0,73	0,60
	2013	4,04	0,93	1,06	1,00	1,23	1,08	1,30	0,63	1,48	0,63	0,80	2,11	0,77	0,71
Apurímac	2012	2,29	0,90	1,19	1,02	1,28	0,88	0,87	--	0,80	0,73	0,76	1,23	--	1,00
	2013	2,70	0,87	0,87	1,20	1,69	0,95	0,80	--	0,84	0,81	1,10	1,59	--	1,00
Abancay	2012	--	--	1,19	1,02	1,17	0,91	0,88	--	0,80	0,76	0,76	1,41	--	1,00
	2013	--	0,90	0,87	1,20	1,70	0,95	0,80	--	0,84	0,81	1,10	1,79	--	1,00
Andahuaylas	2012	2,29	0,90	--	1,00	1,59	0,62	0,85	--	--	0,60	--	0,77	--	--
	2013	2,70	0,85	--	--	1,50	0,69	--	--	--	--	--	0,70	--	--
Cusco	2012	--	0,92	1,00	--	1,44	1,10	0,91	0,87	--	0,84	1,78	2,01	0,87	0,77
	2013	--	5,25	--	--	2,30	1,00	1,46	0,91	2,00	0,46	0,81	1,41	0,54	0,50
Puno	2012	--	0,81	--	--	--	--	0,81	0,73	--	0,52	2,11	1,87	--	1,05
	2013	--	--	--	--	--	--	0,81	0,73	--	0,50	2,11	1,85	--	1,02
San Martín	2012	--	--	--	1,39	--	--	0,66	0,41	--	0,39	0,60	0,54	0,41	0,43
	2013	--	--	--	1,39	--	--	0,67	0,45	--	0,61	0,38	0,52	0,43	0,49
Loreto	2012	--	1,23	0,36	0,34	--	--	0,85	0,44	--	0,44	0,41	0,43	0,33	0,35
	2013	--	1,25	0,38	0,33	--	--	0,88	0,44	--	0,44	0,40	0,45	0,32	0,36
Ucayali	2012	--	--	--	--	--	--	0,23	0,23	--	0,28	0,31	0,30	0,41	0,36
	2013	--	--	--	0,65	--	--	0,30	0,29	--	0,36	0,26	0,37	0,40	0,34
Madre de Dios	2012	--	--	--	--	--	--	1,44	0,94	--	0,87	0,97	--	1,06	0,78
	2013	--	--	--	--	--	--	1,53	0,98	--	0,87	0,73	--	0,84	0,77

p/ Preliminar
-- magnitud cero

Fuente: Gerencias/Direcciones Regionales de Agricultura -Sub Gerencia/ Dirección de Estadística /Dirección de Información Agraria - Evaluación Agrícola , Mensual
Elaboración: Ministerio de Agricultura y Riego - Oficina de Estudios Económicos y Estadísticos

Cuadro Nº 70
LIMA METROPOLITANA : PRECIO PROMEDIO AL POR MAYOR POR MES,
SEGÚN PRINCIPALES PRODUCTOS AGRÍCOLAS
Período: enero-diciembre 2012 y enero-junio 2013
(S/. x kg)

Productos	Año	ene	feb	mar	abr	may	jun	jul	ago	set	oct	nov	dic
TUBÉRCULOS Y RAÍCES													
Papa blanca	2012	0,70	0,89	0,77	0,73	0,62	0,61	0,64	0,62	0,76	0,86	0,79	0,82
	2013	0,88	0,75	0,70	0,64	0,76	0,94						
Camote amarillo	2012	1,04	1,17	1,17	1,22	1,31	1,26	1,22	1,00	0,96	1,11	1,02	0,85
	2013	0,73	0,50	0,54	0,68	0,67	0,70						
Olluco largo	2012	0,73	0,80	0,92	1,01	0,84	0,82	0,86	0,93	0,93	0,92	1,35	1,42
	2013	1,49	1,22	1,13	0,74	0,79	0,84						
Yuca amarilla	2012	1,12	1,15	1,21	1,21	1,18	1,08	1,02	1,03	1,03	1,04	1,12	1,24
	2013	1,29	1,28	1,31	1,31	1,25	1,10						
HORTALIZAS													
Ajo criollo o Napuri	2012	0,96	0,90	0,87	0,73	0,91	1,49	1,82	2,57	3,90	3,18	2,78	2,62
	2013	3,53	3,91	3,76	4,94	7,09	6,49						
Cebolla roja Arequipaña	2012	0,86	0,91	0,96	1,21	1,33	1,71	2,33	2,80	2,40	1,54	0,91	0,80
	2013	0,78	0,74	0,69	0,68	0,75	0,74						
Tomate marzano	2012	1,49	1,31	1,18	1,77	1,33	1,11	1,41	1,27	1,10	1,58	1,36	1,24
	2013	1,21	1,26	1,61	1,80	1,01	1,11						
Zanahoria serrana	2012	0,84	1,00	1,23	0,88	0,71	0,63	0,62	0,54	0,49	0,40	0,50	0,52
	2013	0,68	0,59	0,64	0,67	1,17	1,14						
Zapallo macre	2012	0,78	0,91	1,20	1,30	1,17	0,88	0,82	0,95	1,10	1,04	1,02	1,05
	2013	0,91	0,90	0,90	0,91	0,95	1,06						
LEGUMBRES													
Arveja blanca criolla	2012	1,43	1,76	1,79	1,63	2,38	1,45	1,04	1,78	2,19	2,14	1,89	2,24
	2013	2,38	2,19	2,42	2,81	2,52	2,64						
Haba verde criolla	2012	0,86	0,91	0,96	1,21	1,33	1,71	2,33	2,80	2,40	1,54	0,91	0,80
	2013	1,00	0,82	0,83	0,65	0,99	1,58						
Vainita Americana	2012	1,31	1,53	2,19	2,71	2,94	1,72	1,17	1,41	1,81	1,72	1,67	1,73
	2013	1,79	2,09	3,33	2,87	2,06	1,63						
FRUTAS													
Limón sutil	2012	1,23	0,94	1,00	0,91	0,98	1,32	2,12	3,22	3,13	1,99	1,14	1,42
	2013	1,12	0,97	0,84	0,74	0,72	0,71						
Mandarina satsuma	2012	2,85	2,86	2,33	1,44	1,13	1,10	1,43	1,97	2,34
	2013	3,31	3,20	2,89	2,20	1,73	1,61						
Naranja de jugo Valencia	2012	0,59	0,69	0,96	0,80	0,83	0,77	0,64	0,62	0,66	0,70	0,70	0,80
	2013	0,83	0,68	0,80	1,18	0,96	0,78						
Manzana cte/para agua	2012	1,08	1,05	1,15	1,16	1,15	1,24	1,59	1,60	1,57	1,62	1,57	1,59
	2013	1,41	1,33	1,33	1,34	1,30	1,26						
Papaya selva	2012	2,71	2,92	2,51	2,25	2,13	1,86	2,07	2,07	1,62	1,46	1,87	1,62
	2013	2,05	2,04	1,70	1,54	1,31	1,28						
Palta fuerte costa	2012	3,28	3,18	3,11	3,08	2,99	2,31	2,69	3,82	4,32	5,70	4,42	3,42
	2013	3,69	3,46	3,23	2,57	2,37	2,30						
Piña selva	2012	1,01	1,02	1,00	0,99	0,98	0,99	1,01	1,02	1,00	1,00	0,99	1,02
	2013	1,09	1,10	1,10	1,10	1,10	1,08						
Plátano de seda	2012	1,03	0,91	0,89	0,87	0,94	0,96	0,77	0,76	0,73	0,68	0,83	1,00
	2013	1,33	1,41	1,27	1,32	1,12	1,20						

Fuente: Empresa de Mercados Mayoristas S.A. (EMMSA) y Mercado Mayorista de Frutas La Victoria

Elaboración: Ministerio de Agricultura y Riego - Oficina de Estudios Económicos y Estadísticos

Nota : El precio mayorista que se registra son de productos de primera calidad e incluye el precio pagado al productor, mas flete, estiba y ganancia del mayorista.

Cuadro N° 71

LIMA METROPOLITANA - CALLAO: PRECIOS PROMEDIO EN CAMAL POR PRINCIPALES PRODUCTOS, SEGÚN MES
 Período: enero - diciembre 2012 y enero - junio 2013 p/
 (Nuevos soles / kg)

Mes	CARNE CAPRINO 1/			CARNE OVINO 1/			CARNE PORCINO 2/			CARNE VACUNO 1/		
	2012	2013	Var. %	2012	2013	Var. %	2012	2013	Var. %	2012	2013	Var. %
Promedio	9,71			11,93			7,89			9,59		
ene	9,09	10,50	15,51	11,70	12,60	7,71	8,40	8,20	-2,38	9,30	9,75	4,89
feb	9,42	10,52	11,68	11,78	12,65	7,39	8,00	8,00	0,00	9,62	9,78	1,66
mar	9,50	10,50	10,53	11,94	12,60	5,53	8,00	7,90	-1,25	9,67	9,80	1,34
abr	9,46	10,50	11,05	11,70	12,62	7,91	8,00	7,80	-2,50	9,65	9,85	2,03
may	9,45	10,51	11,22	11,75	12,62	7,40	8,00	7,80	-2,50	9,60	9,07	-5,52
jun	9,05	10,50	16,02	11,30	12,65	11,95	8,00	7,80	-2,50	9,50	9,53	0,32
jul	9,10			11,45			7,60			9,43		
ago	9,10			11,40			7,50			9,45		
set	10,50			12,20			7,80			9,50		
oct	10,65			12,65			7,70			9,75		
nov	10,60			12,73			7,70			9,85		
dic	10,65			12,60			8,00			9,71		

p/ Preliminar.

Fuente : 1/ Sub Gerencia Agraria Metropolitana - Municipalidad de Lima Metropolitana.

2/ Asociación Peruana de Porcicultores (APP).

Elaboración: Ministerio de Agricultura y Riego - Oficina de Estudios Económicos y Estadísticos

Nota : Precio promedio en gancho. Incluye IGV.

Cuadro N° 72
PRECIOS PROMEDIO MENSUAL AL POR MAYOR DE PRINCIPALES PRODUCTOS AGROALIMENTICIOS
EN LIMA METROPOLITANA Y CAPITALES DE DEPARTAMENTO
Mes: junio 2013
(S./ U.M.)

Rubros/ Productos	Unidad de Medida	Amazonas (Chachapoyas)	Ancash (Huaraz)	Apurímac (Abancay)	Arequi- pa	Aya- cucho	Caja- marca	Cusco	Huanca- velica	Huá- nuco	Ica	Junín Huancayo)	La Libertad (Trujillo)
Tubérculos y Raíces													
Camote Amarillo	kg	0,63	0,90	1,02	---	0,59	1,47	---	1,24	---	0,89	0,76	0,64
Camote Morado/Leg/Mila/Mej/Pepin/	kg	0,71	---	0,91	0,76	0,52	1,34	0,94	1,22	---	0,74	0,71	0,91
Olluco Largo (Sin Lavar/Lavado)	kg	---	---	0,84	1,44	---	1,28	0,97	1,64	---	1,60	0,68	1,42
Olluco Redondo (Sin Lavar/Lavado)	kg	1,22	---	0,85	1,77	1,25	1,26	0,95	---	---	---	---	1,67
Papa Amarilla/Tumbay/Tornillo/Otros	kg	1,34	1,10	0,90	1,38	1,21	1,30	1,14	1,19	---	1,78	---	0,85
Papa Canchan	kg	---	0,75	1,02	1,13	0,90	0,83	1,08	0,69	---	1,12	0,87	0,73
Papa Huamantanga	kg	---	---	0,95	---	1,13	---	---	---	---	---	1,07	---
Papa Huayro (Rojo-Moro-Negro)Runt/	kg	0,72	---	0,87	1,18	1,04	---	1,06	1,10	---	---	0,91	0,85
Papa Negra Andina	kg	---	---	1,05	---	---	---	---	---	---	---	0,72	---
Papa Perricholi	kg	---	---	---	0,83	---	0,92	---	0,70	---	---	0,75	---
Papa Peruanita	kg	---	---	0,90	1,35	1,00	1,34	1,08	1,13	---	1,24	0,92	1,02
Papa Unica	kg	---	---	1,05	0,98	---	---	---	---	---	---	0,78	0,72
Papa Yungay	kg	0,65	0,72	1,06	0,93	0,76	0,85	---	0,72	---	0,83	0,68	0,59
Yuca Amarilla/Legitim/Injerta(Cos/Sel)	kg	---	0,96	1,19	---	1,05	---	---	---	---	1,06	0,96	1,02
Yuca Blanca/Legitimo/Injerta(Cost/Sel)	kg	1,00	---	1,23	1,03	0,97	1,60	1,73	1,59	---	---	---	1,45
Hortalizas													
Aji Escabeche Fresco/Zanahor/Liso	Kg.	---	1,40	2,70	1,90	2,26	2,76	2,85	2,70	---	2,04	1,62	1,65
Aji Rocoto (Costa/Sierra/Selva)	Kg.	---	---	---	4,66	3,55	3,12	---	4,98	---	4,69	3,49	3,00
Aji Seco Panca	Kg.	6,16	11,20	9,33	7,58	11,77	10,71	8,97	9,53	---	12,74	8,35	9,33
Ajo Criollo O Napuri	Kg.	8,80	9,17	9,17	8,00	7,63	10,36	9,33	5,21	---	10,17	7,51	10,00
Ajo Morado/Barran/Legit/Aricota/Otrc	Kg.	---	---	---	---	8,07	---	---	---	---	---	8,98	12,00
Cebolla Cabeza Roja/Maj/Tamb/Locu/t	Kg.	1,31	1,03	1,07	0,57	1,00	0,92	0,77	1,54	---	0,63	0,78	0,93
Tomate Marzano (Cuadr-Rt4/Ital/Rio C	Kg.	1,46	1,02	1,19	0,82	0,93	0,85	1,04	1,63	---	1,31	0,96	1,18
Vainita Americana/Seda/Pito/Corrient	Kg.	---	1,50	3,01	2,37	1,64	2,43	2,69	3,20	---	1,94	1,99	1,68
Zanahoria (Criolla-Serrana)	Kg.	1,32	1,15	0,81	0,88	1,18	1,39	0,92	1,42	---	1,10	0,98	1,67
Zapallo Macre(Costa/Sierra/Selva)	Kg.	0,70	0,90	0,80	---	0,73	0,83	0,87	1,44	---	0,93	1,11	1,01
Legumbres													
Arveja Verde Americana/(Criolla/Serra	kg	3,57	---	2,90	---	---	---	---	2,71	---	3,42	---	2,41
Arveja Verde Blanca Criolla	kg	---	---	---	2,37	---	---	---	---	---	2,88	---	---
Arveja Verde Blanca Serrana	kg	---	2,25	2,81	2,46	2,64	2,76	2,68	2,59	---	---	2,53	2,05
Frijol Verde Canario	kg	---	---	---	---	---	0,88	---	---	---	---	---	2,23
Haba Verde Criolla	kg	0,87	---	---	---	---	---	---	---	---	---	---	---
Haba Verde Serrana	kg	---	1,00	0,94	1,01	0,68	1,14	0,95	1,54	---	1,37	1,16	1,21
Cereales													
Arroz Corriente	kg	1,65	1,40	1,99	---	2,00	1,96	1,68	1,62	---	2,11	1,82	1,47
Arroz Extra	kg	2,59	3,57	2,78	1,97	3,17	2,71	2,08	2,43	---	2,73	2,89	1,97
Arroz Superior	kg	2,52	1,66	2,33	1,76	2,43	2,18	1,91	1,77	---	2,48	2,41	1,73
Choclo Pardo	kg	---	---	---	1,17	---	---	---	---	---	---	---	2,14
Choclo Serrano Semilla Corriente	kg	0,97	---	1,09	---	1,08	2,05	---	2,54	---	---	---	2,53
Choclo Serrano Tipo Cuzco	kg	---	---	1,50	2,04	1,23	---	2,47	---	---	2,38	---	---
Menestras													
Frijol Canario	Kg.	6,46	5,50	5,17	6,71	6,61	6,85	6,72	5,53	---	7,02	7,26	6,68
Frijol Castilla	Kg.	2,34	3,33	3,17	3,26	3,22	3,79	3,17	3,52	---	2,66	2,79	2,24
Garbanzo Criollo	Kg.	6,63	4,93	5,17	5,29	5,54	6,35	4,72	5,20	---	4,54	4,86	4,91
Lenteja Seca Importada Americana	Kg.	3,15	3,43	3,13	3,23	3,23	3,78	3,09	3,59	---	2,93	2,90	2,85
Pallar / Pallar Seco Nacional	Kg.	5,22	4,87	5,23	4,25	5,45	5,12	4,65	4,95	---	3,57	4,29	4,77

Continúa

Continúa

Rubros/ Productos	Unidad de Medida	Amazonas (Chachapoyas)	Ancash (Huaraz)	Apurímac (Abancay)	Arequi- pa	Aya- cucho	Caja- marca	Cusco	Huanca- velica	Huá- nuco	Ica	Junín Huancayo)	La Libertad (Trujillo)
Frutas													
Chirimoya Cumbe	Kg.	---	---	3,61	5,76	3,47	1,60	4,01	5,84	---	3,69	---	5,40
Fresa Sancho	Kg.	---	---	---	---	---	---	---	---	---	---	---	---
Granadilla Costa (Norte)	Kg.	---	---	---	4,72	3,21	5,20	---	---	---	5,98	---	2,50
Granadilla Selva	Kg.	---	---	---	3,20	1,31	---	4,61	4,13	---	---	2,82	---
Limón Sutil Bolsa	Kg.	1,16	2,06	1,48	---	1,30	1,53	---	2,54	---	---	0,97	1,90
Limón Sutil Cajón	Kg.	---	---	1,71	1,62	---	---	1,79	2,57	---	1,71	1,26	---
Mandarina Malvácea (costa)	Kg.	---	---	2,53	---	---	---	---	---	---	---	---	---
Mandarina Rió De Oro/Murcott Costa	Kg.	---	---	2,47	---	---	---	2,90	---	---	---	0,77	---
Mandarina Satsuma (Costa)	Kg.	---	1,81	---	1,96	2,51	---	3,03	2,87	---	---	2,12	2,08
Mandarina Tangerina	Kg.	2,57	---	2,49	---	0,99	2,55	---	---	---	0,97	0,64	---
Mango Criollo Planta (Costa)	Kg.	---	---	1,11	---	---	---	2,13	3,37	---	---	---	---
Mango Edward Planta	Kg.	---	---	2,59	---	---	---	---	3,48	---	---	---	---
Mango Haden /Hayde (Planta)	Kg.	---	---	---	---	2,67	---	3,24	3,42	---	---	---	1,67
Manzana Cte/Para Agua	Kg.	1,54	1,00	1,47	---	1,55	1,53	1,43	2,10	---	1,65	1,27	1,49
Manzana Delicia (Costa)	Kg.	1,55	---	2,08	1,86	1,84	2,58	2,71	2,82	---	2,18	2,00	1,99
Manzana Israel	Kg.	1,39	---	1,93	1,97	1,44	1,38	2,19	1,76	---	2,41	---	2,49
Melocotón Blanquillo	Kg.	---	---	4,97	---	2,23	---	5,13	4,32	---	3,83	---	2,20
Melocotón Durazno Huayco	Kg.	3,92	---	3,89	5,91	2,53	3,48	4,06	4,25	---	---	---	5,10
Melón Coquito	Kg.	---	---	---	2,23	1,69	3,01	---	---	---	1,34	1,05	1,11
Naranja Tangelo Costa	Kg.	---	---	2,03	---	---	2,37	---	---	---	---	---	---
Naranja Tangelo Selva	Kg.	---	---	1,97	1,44	0,98	---	---	---	---	---	0,98	1,34
Naranja Valencia (Selva)	Kg.	0,62	1,36	1,48	1,82	0,62	0,46	1,42	1,38	---	0,92	0,54	1,25
Naranja Washington Naval(Costa)	Kg.	---	---	---	1,86	---	---	---	4,82	---	---	---	3,46
Palta Criolla Selva	Kg.	---	---	0,93	---	1,23	1,10	---	2,12	---	1,26	1,21	2,05
Palta Fuerte Costa	Kg.	---	2,62	3,33	2,20	3,23	3,80	3,35	3,41	---	2,56	2,64	3,06
Papaya (Selva)	Kg.	1,32	2,36	2,07	2,78	0,94	1,29	1,92	2,16	---	1,83	1,34	0,79
Pera Agua Criolla/Corriente	Kg.	---	---	---	1,94	2,97	4,49	---	4,60	---	---	---	---
Piña Criolla De Selva	Kg.	1,42	1,83	1,83	2,61	0,78	1,76	---	2,09	---	1,04	0,98	1,75
Piña Selva O Haway	Kg.	---	1,83	1,90	1,42	---	---	1,92	---	---	1,13	0,99	2,04
Plátano Bellaco (Selva)	Kg.	---	---	---	---	0,83	---	2,30	---	---	---	---	---
Plátano Isla (Selva)	Kg.	0,82	---	---	---	0,77	1,92	---	1,88	---	0,90	1,14	1,20
Plátano Palillo/Selva	Kg.	---	---	---	---	---	---	---	---	---	1,07	---	---
Plátano Seda (Selva)	Kg.	---	---	0,81	0,90	---	---	---	---	---	---	---	0,70
Plátano Seda Congo	Kg.	0,82	1,44	0,69	2,25	0,62	0,78	1,52	1,71	---	---	1,22	---
Sandía Var.	Kg.	---	---	1,05	1,56	0,73	0,98	1,19	1,23	---	---	1,07	0,94
Uva Alfonso Lavalett (Negra)	Kg.	---	---	---	3,83	2,76	2,31	3,40	3,20	---	2,87	2,13	1,45
Uva Italia /Americana-Nacional	Kg.	3,96	2,43	---	3,23	2,42	3,84	3,47	3,59	---	2,90	2,37	3,00
Uva Red Glove Nacional	Kg.	---	---	3,53	4,11	3,11	3,85	4,48	3,68	---	---	3,14	3,50
Agrícolas Agroindus. y Subproductos													
Aceite Alsol De 18 Lt.	Kg.	---	---	5,96	---	5,26	---	---	---	---	5,13	---	---
Aceite Cil Lata X18 Lt.	Kg.	---	---	6,04	5,36	5,37	5,40	---	5,58	---	---	---	5,13
Aceite Primor Clasico 12 X 1 Lt.	Kg.	6,76	6,22	6,69	6,48	6,78	6,31	6,50	6,64	---	6,70	6,58	6,64
Azucar Blanca Nacional	Kg.	---	---	1,84	1,73	1,98	1,60	1,89	---	---	1,82	1,72	1,56
Azucar Rubia Nacional	Kg.	1,62	1,53	1,78	1,74	1,68	1,48	1,82	1,65	---	1,63	1,60	1,51
Fideos Cogorno A Granel.	Kg.	---	2,80	4,23	2,72	2,52	2,76	2,73	2,59	---	3,78	2,67	---
Fideos Nicolini Tallarin	Kg.	3,75	3,63	4,33	3,85	3,98	3,55	3,67	---	---	4,08	4,18	---
Pecuario													
Carne Fresca De Oveja	Kg.	9,33	10,00	8,83	11,92	9,57	10,23	11,95	10,16	---	11,89	11,18	12,33
Carne Fresca De Pollo (Eviscerado)	Kg.	6,31	6,43	8,09	6,57	8,80	6,62	8,40	6,90	---	6,82	6,71	6,92
Carne Fresca De Porcino	Kg.	9,48	9,00	9,33	8,66	9,10	9,97	9,40	8,68	---	8,25	8,55	11,00
Carne Fresca De Vacuno	Kg.	9,23	8,50	8,32	8,14	7,53	8,23	8,90	7,86	---	9,64	8,93	9,47
Huevos Rosados	Kg.	3,33	4,07	4,53	4,63	4,36	4,48	5,20	4,66	---	4,55	4,62	4,06
Leche Fresca	Litro	1,05	2,00	1,57	1,25	---	1,22	1,54	---	---	1,35	1,48	1,60
Leche Fresca Gloria En Bolsa (10 Bolsas)	Litro	---	---	---	---	---	---	---	---	---	---	---	---
Leche Gloria Entera 410Gr.	Lta. G.	2,67	2,60	2,82	2,68	2,82	2,71	2,75	2,70	---	2,70	2,71	2,71

Continúa

Conclusión

Rubros/ Productos	Unidad de Medida	Lambayeque (Chiclayo)	Lima (Lima Merop.)	Loreto (Iquitos)	Madre de Dios	Moque- gua	Pasco (C. Pasco)	Piura	Puno	San Martín (Tarapoto)	Tacna	Tumbes	Ucayali (Pucallpa)
Tubérculos y Raíces													
Camote Amarillo	kg	0,57	0,70	1,96	---	---	0,97	---	---	0,55	1,18	0,67	1,35
Camote Morado/Leg/Mila/Mej/Pe	kg	0,67	0,62	---	1,49	1,19	0,75	0,47	0,99	0,90	---	0,74	1,33
Olluco Largo (Sin Lavar/Lavado)	kg	2,20	0,83	8,22	1,45	---	---	1,73	---	---	---	---	---
Olluco Redondo (Sin Lavar/Lavado)	kg	1,49	0,88	---	---	2,33	1,43	---	1,75	2,31	---	3,41	2,53
Papa Amarilla/Tumbay/Tornillo/Ot	kg	0,88	1,36	3,05	---	1,69	1,44	1,65	---	1,61	2,45	2,00	2,04
Papa Canchan	kg	0,81	1,10	0,99	1,45	0,98	---	1,03	1,12	0,58	1,25	0,94	1,22
Papa Huamantanga	kg	---	1,23	---	---	---	1,34	---	---	---	---	---	---
Papa Huayro (Rojo-Moro-Negro)Ri	kg	---	1,15	---	---	1,60	1,31	---	1,22	0,75	1,59	2,00	1,89
Papa Negra Andina	kg	0,86	0,89	---	---	---	0,79	---	1,10	---	---	---	---
Papa Perricholi	kg	0,82	1,05	---	1,21	---	---	---	---	---	---	1,00	---
Papa Peruanita	kg	---	1,18	1,49	1,62	1,71	1,36	---	1,15	---	1,85	1,43	---
Papa Unica	kg	0,82	1,02	---	---	---	0,98	---	0,63	1,08	---	1,14	0,75
Papa Yungay	kg	0,85	0,82	---	---	---	0,78	---	---	---	1,22	0,91	1,00
Yuca Amarilla/Legitim/Injerta(Cos/	kg	---	1,10	---	---	---	---	---	---	---	3,00	---	---
Yuca Blanca/Legitimo/Injerta(Cost,	kg	0,97	---	1,98	1,06	1,76	1,19	1,63	2,40	0,55	2,50	1,04	0,51
Hortalizas													
Aji Escabeche Fresco/Zanahor/Lisc	Kg.	1,84	1,39	5,35	---	1,94	2,04	1,82	2,40	3,16	2,15	2,50	3,41
Aji Rocoto (Costa/Sierra/Selva)	Kg.	5,05	3,21	6,60	---	4,25	3,14	---	3,64	6,31	4,00	4,50	4,18
Aji Seco Panca	Kg.	9,24	7,99	---	8,86	9,12	11,25	11,27	10,01	10,80	10,00	9,54	---
Ajo Criollo O Napuri	Kg.	8,21	6,42	17,09	10,69	6,47	8,46	7,73	9,98	8,13	9,31	7,25	10,69
Ajo Morado/Barran/Legit/Aricota/	Kg.	---	8,82	---	---	---	---	---	---	9,38	---	---	---
Cebolla Cabeza Roja/Maj/Tamb/Lc	Kg.	0,88	0,73	1,57	1,17	0,69	0,86	1,02	0,75	1,06	0,95	0,94	1,38
Tomate Marzano (Cuadr-Rt4/Ital/F	Kg.	0,89	1,12	2,90	1,53	1,29	1,34	1,41	1,43	0,95	1,18	1,22	1,58
Vainita Americana/Seda/Pito/Corr	Kg.	2,18	1,62	6,60	3,26	2,03	2,23	2,60	3,30	3,19	3,55	3,57	2,91
Zanahoria (Criolla-Serrana)	Kg.	2,07	1,16	2,96	1,34	1,24	1,10	1,01	1,11	1,43	1,37	0,96	1,86
Zapallo Macre(Costa/Sierra/Selva)	Kg.	1,46	1,06	1,32	1,36	---	0,97	1,21	---	1,25	---	0,80	1,49
Legumbres													
Arveja Verde Americana/(Criolla/S	kg	---	3,17	---	3,47	3,25	---	---	---	2,73	3,48	---	---
Arveja Verde Blanca Criolla	kg	2,19	---	---	---	---	---	1,79	---	---	---	2,38	---
Arveja Verde Blanca Serrana	kg	1,57	2,64	5,00	3,08	---	2,62	2,97	3,32	---	---	---	3,13
Frijol Verde Canario	kg	1,77	2,88	---	---	---	---	---	---	---	---	2,92	---
Haba Verde Criolla	kg	---	---	---	---	---	---	---	---	1,95	---	3,16	---
Haba Verde Serrana	kg	1,54	1,61	4,10	1,43	1,22	1,12	---	1,24	---	1,80	---	2,26
Cereales													
Arroz Corriente	kg	1,54	1,54	2,29	1,82	2,08	1,87	1,71	1,87	1,78	2,56	1,71	1,94
Arroz Extra	kg	1,92	2,23	---	2,63	2,88	2,33	1,96	2,35	2,00	2,65	2,55	---
Arroz Superior	kg	1,67	1,67	3,13	2,23	2,44	2,12	1,81	2,10	1,82	3,00	2,04	2,45
Choclo Pardo	kg	2,79	---	---	---	---	---	---	---	---	---	---	---
Choclo Serrano Semilla Corriente	kg	---	---	7,05	---	1,46	---	---	---	---	---	---	---
Choclo Serrano Tipo Cuzco	kg	3,71	2,74	---	---	1,91	---	2,99	2,83	---	2,32	1,84	3,25
Menestras													
Frijol Canario	Kg.	7,37	8,05	8,01	7,30	7,51	7,87	5,30	7,06	6,45	8,00	7,20	6,64
Frijol Castilla	Kg.	1,74	2,53	2,81	4,25	4,69	3,60	1,97	3,33	2,35	---	2,53	2,45
Garbanzo Criollo	Kg.	3,22	4,54	7,52	6,26	4,88	4,89	5,10	5,79	4,90	6,50	7,00	6,39
Lenteja Seca Importada Americana	Kg.	3,36	3,02	4,12	3,90	4,19	3,25	3,52	3,02	3,67	3,55	3,64	3,46
Pallar / Pallar Seco Nacional	Kg.	3,13	4,12	8,04	5,18	4,14	4,03	---	4,91	6,22	5,25	5,30	6,00

Continúa

Conclusión

Rubros/ Productos	Unidad de Medida	Lambayeque (Chiclayo)	Lima (Lima Merop.)	Loreto (Iquitos)	Madre de Dios	Moquegu	Pasco (C. Pasco)	Piura	Puno	San Martín (Tarapoto)	Tacna	Tumbes	Ucayali (Pucallpa)
Frutas													
Chirimoya Cumbe	Kg.	---	4,40	---	---	3,79	---	---	---	4,63	---	5,99	---
Fresa Sancho	Kg.	---	---	---	---	---	---	---	---	---	---	---	---
Granadilla Costa (Norte)	Kg.	4,21	2,76	---	---	3,83	---	2,78	---	6,05	5,50	5,08	---
Granadilla Selva	Kg.	---	3,86	---	---	---	2,85	---	5,09	---	---	---	4,88
Limón Sutil Bolsa	Kg.	1,18	0,71	2,73	---	---	---	0,57	---	1,90	2,96	1,40	---
Limón Sutil Cajón	Kg.	---	1,06	---	2,46	2,84	1,66	---	2,45	---	---	---	3,37
Mandarina Malvácea (costa)	Kg.	---	---	---	---	---	---	3,38	---	---	---	1,80	---
Mandarina Rió De Oro/Murcott Cc	Kg.	---	---	---	3,05	---	---	---	---	---	---	---	---
Mandarina Satsuma (Costa)	Kg.	---	1,81	4,54	3,16	2,28	---	---	2,27	---	2,60	3,00	3,17
Mandarina Tangerina	Kg.	1,48	0,71	---	---	---	---	---	---	---	---	---	---
Mango Criollo Planta (Costa)	Kg.	---	---	---	---	---	---	---	---	---	---	---	---
Mango Edward Planta	Kg.	---	---	---	---	---	---	---	---	---	---	---	---
Mango Haden /Hayde (Planta)	Kg.	---	---	---	---	---	---	---	---	---	---	---	2,63
Manzana Cte/Para Agua	Kg.	1,43	1,56	2,36	1,57	---	---	0,92	1,35	1,57	1,81	1,52	1,89
Manzana Delicia (Costa)	Kg.	1,38	1,75	4,87	3,07	---	1,98	2,09	2,44	2,06	---	2,76	3,13
Manzana Israel	Kg.	1,51	1,63	---	---	1,49	---	1,40	---	2,09	---	2,40	2,50
Melocotón Blanquillo	Kg.	---	2,99	---	5,30	3,16	---	---	3,83	---	---	---	---
Melocotón Durazno Huayco	Kg.	4,59	3,37	---	5,42	2,96	---	5,05	3,84	---	3,95	5,24	4,88
Melón Coquito	Kg.	1,81	0,92	---	---	---	---	1,44	---	---	0,90	2,43	---
Naranja Tangelo Costa	Kg.	1,38	1,20	---	---	---	---	2,13	1,88	---	---	---	---
Naranja Tangelo Selva	Kg.	---	0,83	---	---	---	---	---	---	---	---	---	---
Naranja Valencia (Selva)	Kg.	0,74	0,78	1,82	1,05	2,13	0,66	1,14	0,59	0,74	1,79	0,75	0,55
Naranja Washington Naval(Costa)	Kg.	3,23	1,74	---	---	2,14	---	---	3,48	---	3,00	6,12	---
Palta Criolla Selva	Kg.	---	1,33	---	---	---	---	---	---	---	---	---	---
Palta Fuerte Costa	Kg.	2,93	2,30	6,53	3,96	3,13	---	2,81	3,75	7,60	5,50	3,09	4,88
Papaya (Selva)	Kg.	0,87	1,27	2,84	1,01	2,38	2,45	2,10	2,15	0,95	2,75	1,80	1,19
Pera Agua Criolla/Corriente	Kg.	---	---	---	---	---	---	---	3,30	5,13	2,03	6,30	---
Piña Criolla De Selva	Kg.	---	1,11	---	---	1,30	---	---	---	2,08	2,63	---	---
Piña Selva O Haway	Kg.	1,13	1,07	2,09	3,77	2,15	1,71	2,09	1,28	---	3,38	---	1,15
Plátano Bellaco (Selva)	Kg.	2,05	1,34	1,11	1,53	---	---	1,17	---	0,95	---	---	1,50
Plátano Isla (Selva)	Kg.	2,35	1,22	---	1,62	1,69	1,97	---	---	---	---	---	---
Plátano Palillo/Selva	Kg.	---	1,33	---	---	---	---	---	---	---	---	---	---
Plátano Seda (Selva)	Kg.	---	1,19	---	---	---	---	0,47	1,35	---	---	---	---
Plátano Seda Congo	Kg.	1,27	0,98	1,99	1,55	1,81	1,67	---	---	0,95	1,06	---	1,23
Sandia Var.	Kg.	1,26	0,98	2,11	1,43	---	---	1,40	0,97	0,85	---	0,73	1,49
Uva Alfonso Lavalett (Negra)	Kg.	1,63	1,82	---	4,60	---	3,15	2,24	3,43	---	---	4,00	4,00
Uva Italia /Americana-Nacional	Kg.	---	2,22	9,01	5,45	---	2,60	3,51	3,44	5,03	---	4,96	4,25
Uva Red Glove Nacional	Kg.	4,39	2,92	---	5,51	---	2,90	2,14	3,81	4,10	3,95	4,50	5,00
Agrícolas Agroindus. y Subproductos													
Aceite Alsol De 18 Lt.	Kg.	---	4,94	---	---	---	---	---	---	---	---	---	---
Aceite Cil Lata X18 Lt.	Kg.	4,91	5,09	---	---	5,94	5,81	---	5,48	---	6,14	---	4,57
Aceite Primor Clasico 12 X 1 Lt.	Kg.	6,46	6,34	6,50	6,86	6,69	6,89	6,72	6,81	6,25	---	7,20	6,98
Azucar Blanca Nacional	Kg.	1,63	---	1,79	2,12	1,95	---	2,66	2,24	---	2,08	1,82	1,85
Azucar Rubia Nacional	Kg.	1,40	---	2,47	2,17	1,93	1,64	1,95	1,88	1,65	2,00	1,58	1,87
Fideos Cogorno A Granel.	Kg.	3,09	2,51	---	---	3,03	3,14	---	---	---	---	---	3,34
Fideos Nicolini Tallarin	Kg.	4,23	---	2,34	3,83	3,63	4,06	---	3,68	3,75	3,65	---	3,11
Pecuario													
Carne Fresca De Oveja	Kg.	10,14	---	---	---	12,26	10,93	---	9,05	9,00	13,13	---	12,00
Carne Fresca De Pollo (Eviscerado)	Kg.	6,25	---	6,69	9,14	7,45	6,71	6,60	7,12	7,38	6,27	7,09	6,53
Carne Fresca De Porcino	Kg.	8,42	---	13,45	10,38	9,38	9,43	9,66	8,69	10,50	11,00	8,50	11,00
Carne Fresca De Vacuno	Kg.	9,74	---	14,59	8,26	9,50	8,27	11,03	7,40	7,25	9,00	8,50	10,00
Huevos Rosados	Kg.	4,40	4,41	3,51	4,54	4,13	3,64	3,01	4,39	3,87	5,03	4,47	4,78
Leche Fresca	Litro	0,92	2,31	2,50	1,54	1,35	---	1,60	1,65	1,20	1,60	1,80	1,50
Leche Fresca Gloria En Bolsa (10 B)	Litro	---	2,61	---	---	---	---	---	---	---	---	---	---
Leche Gloria Entera 410Gr.	Lta. G.	2,65	2,60	2,63	2,74	2,79	2,64	2,75	2,74	2,70	2,72	2,77	2,76

a/ En Lima, el precio mayorista de ajo es de variedad napuri

b/ En Lima, el precio corresponde a leche pasteurizada

c/ El precio corresponde a Chuleta de Certero

c/ El precio corresponde a Chuleta de Cerdo

... Información No disponible

Fuente: Lima Metropolitana : Empresa de Mercados Mayoristas S.A. (EMMSA), Mercado Mayorista N° 2 de Frutas-La Victoria, Mercado Santa Anita,

Centros de Acopio de Aves y Camales, Resto de Ciudades; INEI, Direcciones Regionales y Subregionales de Agricultura.

Elaboración: Ministerio de Agricultura y Riego - Oficina de Estudios Económicos y Estadísticos

Cuadro Nº 73

LIMA METROPOLITANA: PRECIO PROMEDIO AL CONSUMIDOR POR MES, SEGÚN PRINCIPALES PRODUCTOS ALIMENTICIOS QUE INTERVIENEN EN EL CÁLCULO DEL ÍNDICE DE PRECIOS
Periodo: enero-diciembre 2012 y enero-junio 2013
(nuevos soles/kg)

Productos	2012												2013					
	ene	feb	mar	abr	may	jun	jul	ago	set	oct	nov	dic	ene	feb	mar	abr	may	jun
PAN Y CEREALES																		
Arroz corriente	2,48	2,48	2,49	2,48	2,47	2,46	2,47	2,47	2,47	2,47	2,47	2,47	2,47	2,47	2,46	2,46	2,46	2,46
Avena a granel	3,99	4,00	4,01	3,99	3,98	3,98	3,97	3,95	3,98	4,00	4,03	4,03	4,03	4,03	4,02	4,03	4,04	4,05
Pan francés	6,23	6,24	6,24	6,24	6,27	6,27	6,27	6,34	6,35	6,38	6,40	6,40	6,40	6,40	6,40	6,41	6,41	6,41
Quinoa entera	9,36	9,29	9,26	9,31	9,36	9,45	9,51	9,50	9,45	9,51	9,69	9,69	9,76	9,87	10,17	11,16	11,57	11,66
CARNES Y PREPARADOS																		
Gallina	12,47	12,74	13,35	13,91	13,88	13,76	13,38	13,48	13,70	13,83	13,57	13,54	13,52	13,39	13,60	13,84	14,18	14,31
Mondongo de res	9,68	9,63	9,67	9,74	9,80	9,79	9,80	9,80	9,84	10,02	10,13	10,11	10,09	10,13	10,13	10,13	10,19	10,20
Ovino (chuleta)	15,59	15,71	15,75	15,73	15,72	15,67	15,68	15,79	15,84	16,11	16,18	16,22	16,38	16,39	16,43	16,46	16,57	16,57
Pollo	7,01	6,95	7,56	7,37	7,23	7,36	7,06	6,93	7,07	7,29	7,23	7,85	7,54	7,08	7,60	7,63	7,76	7,99
Porcino (chuleta)	13,18	13,38	13,58	13,44	13,65	13,63	13,60	13,56	13,56	13,65	13,65	13,65	13,73	13,76	13,76	13,76	13,85	13,86
Sancochado	11,55	11,55	11,56	11,59	11,71	11,71	11,70	11,71	11,70	11,76	11,76	11,79	11,84	11,88	11,91	11,97	12,06	12,06
PESCADOS Y MARISCOS																		
Bonito	10,01	7,60	7,57	8,15	8,42	8,02	8,88	8,72	10,04	11,45	10,32	7,33	7,45	6,51	6,54	7,33	8,90	9,67
Cojinova	21,28	21,68	22,45	25,12	22,57	20,74	20,46	20,48	19,64	20,25	21,52	19,32	21,39	21,41	22,39	21,49	23,02	21,17
Jurel	6,22	5,81	5,60	5,02	5,92	6,32	6,63	7,01	7,57	8,09	8,16	6,49	6,38	6,16	6,39	7,40	7,71	7,90
Liza	7,54	7,28	6,99	7,58	7,25	7,23	7,58	7,47	7,49	8,29	7,82	7,00	6,87	6,80	7,20	7,75	8,59	8,91
Tollo	18,83	19,55	18,10	19,36	18,14	18,70	18,32	18,51	18,81	20,30	18,95	19,62	19,30	19,98	20,27	20,67	20,22	22,67
LECHE, QUESO Y HUEVOS																		
Huevo a granel	4,42	4,69	5,17	5,66	5,43	4,93	4,77	4,74	4,83	4,69	4,57	4,51	4,29	4,09	4,46	5,00	5,19	5,06
Leche evaporada	2,67	2,68	2,68	2,69	2,69	2,67	2,71	2,77	2,80	2,80	2,82	2,83	2,84	2,84	2,84	2,84	2,85	2,86
Leche fresca	3,20	3,22	3,25	3,27	3,27	3,29	3,31	3,38	3,38	3,39	3,39	3,40	3,42	3,44	3,44	3,44	3,44	3,44
Queso fresco	14,27	14,12	14,20	14,30	14,36	14,38	14,40	14,48	14,55	14,92	15,06	15,12	15,04	15,00	15,00	14,97	14,92	14,98
ACEITES Y GRASAS																		
Aceite vegetal (botella)	6,91	6,94	6,92	6,92	6,91	6,89	6,89	6,89	6,89	6,89	6,88	6,87	6,84	6,85	6,85	6,84	6,82	6,80
Mantequilla envasada	31,69	31,85	31,85	31,96	32,04	32,30	32,27	32,47	32,72	32,58	32,40	32,35	32,32	32,18	32,20	32,34	32,28	32,28
HORTALIZAS Y LEGUMBRES																		
Arveja verde americana	4,05	4,23	4,48	4,49	4,85	4,60	3,80	3,87	5,20	4,63	4,27	4,31	4,58	4,79	4,58	4,96	4,94	4,70
Cebolla de cabeza	1,73	1,94	2,22	2,75	2,60	2,74	3,44	3,93	3,91	3,02	2,35	2,00	1,86	1,79	1,75	1,89	2,07	1,89
Haba verde	2,30	2,36	2,42	2,42	2,29	2,29	2,31	2,30	2,70	2,89	2,72	2,44	2,39	2,32	2,26	2,17	2,23	2,49
Maíz choclo	4,99	4,26	3,94	3,97	3,96	4,39	5,16	6,02	5,67	4,82	4,99	5,27	4,72	4,17	3,73	3,57	4,14	4,75
Tomate italiano	2,52	2,63	2,37	2,73	2,95	2,41	2,48	2,55	2,51	2,57	2,67	2,59	2,43	2,41	2,60	3,43	2,58	2,31
Vainita americana	3,59	3,90	4,13	4,78	4,94	4,32	3,74	3,58	4,20	3,76	3,73	3,68	3,79	3,78	4,67	4,58	4,23	3,86
Zapallo macre	1,81	1,89	1,97	2,10	2,08	1,93	1,82	1,80	2,01	1,99	2,03	1,99	1,96	1,95	1,90	1,88	1,93	1,97
FRUTAS																		
Limón	3,51	3,07	2,86	2,85	2,82	3,04	3,62	5,64	6,56	4,62	3,44	3,53	3,67	3,02	3,01	3,07	2,95	2,94
Mandarina	4,32	4,32	3,87	3,18	2,76	2,65	2,74	3,01	3,10	3,05	3,41	3,91	4,72	4,73	4,13	3,49	3,10	2,96
Mango	3,34	3,94	4,16	4,32	4,78	4,78	4,84	4,72	4,83	4,83	4,06	3,65	3,46	3,41	3,59	3,74	4,85	4,85
Manzana corriente	2,27	2,28	2,23	2,17	2,22	2,54	3,13	3,39	3,32	2,98	2,66	2,53	2,32	2,22	2,12	2,12	2,27	2,45
Naranja de jugo	1,55	1,76	1,91	1,89	1,81	1,66	1,54	1,53	1,47	1,49	1,58	1,59	1,79	1,86	1,85	2,02	2,01	1,85
Plátano de seda	1,56	1,56	1,62	1,73	1,76	1,79	1,78	1,79	1,80	1,82	1,81	1,82	1,70	1,66	1,67	1,71	1,76	1,78
Uva blanca	5,50	4,45	4,08	4,13	4,72	5,19	5,21	5,35	5,64	6,44	6,67	6,32	5,09	4,76	4,53	4,57	4,96	5,34
Uva negra	4,24	4,00	4,07	4,30	4,23	4,05	4,08	4,14	4,17	4,20	4,39	4,30	4,13	4,12	3,98	4,11	4,08	4,18
LEGUMBRES Y DERIVADOS																		
Arveja seca partida	3,69	3,68	3,73	3,68	3,74	3,75	3,79	3,77	3,73	3,77	3,77	3,67	3,72	3,73	3,75	3,89	4,23	4,33
Frijol canario	7,41	7,48	7,60	9,37	10,23	10,34	9,99	9,31	8,98	9,01	8,97	8,79	8,90	9,15	9,34	9,39	9,58	9,54
Frijol castilla	4,51	4,55	4,58	4,62	4,62	4,59	4,59	4,56	4,52	4,50	4,55	4,43	4,46	4,41	4,42	4,42	4,48	4,48
Frijol panamito	4,58	4,60	4,66	4,70	4,78	4,75	4,76	4,77	4,81	4,94	5,00	5,00	5,03	5,10	5,11	5,13	5,19	5,18
Lenteja	4,95	4,94	4,91	4,91	4,94	4,91	4,88	4,85	4,82	4,78	4,74	4,70	4,68	4,68	4,58	4,63	4,62	4,66
Pallar	6,83	6,77	6,75	6,77	6,78	6,78	6,74	6,60	6,59	6,45	6,43	6,28	6,23	6,23	6,16	6,23	6,41	6,39
TUBÉRCULOS Y RAÍCES																		
Camote amarillo	1,83	1,87	1,96	2,02	2,04	2,05	2,09	2,06	2,02	1,83	1,79	1,71	1,74	1,61	1,54	1,56	1,58	1,54
Olluco	3,45	3,39	3,41	3,24	3,16	3,14	3,07	2,99	3,01	3,06	3,29	3,65	3,96	3,84	3,55	3,28	3,12	3,01
Papa blanca	1,34	1,41	1,42	1,42	1,37	1,33	1,32	1,29	1,38	1,37	1,40	1,40	1,47	1,44	1,40	1,37	1,40	1,40
Yuca blanca	1,94	2,02	2,05	2,11	2,10	2,03	2,07	2,03	2,14	2,02	2,09	2,14	2,20	2,18	2,15	2,15	2,10	2,01
AZÚCAR																		
Blanca	3,21	3,19	3,16	3,15	3,14	3,11	3,07	3,07	3,06	3,00	2,98	2,93	2,86	2,75	2,69	2,60	2,57	2,51
Rubia	2,81	2,81	2,80	2,80	2,80	2,80	2,77	2,77	2,73	2,65	2,63	2,49	2,43	2,30	2,25	2,19	2,16	2,11

Fuente: Instituto Nacional de Estadística e Informática

Elaboración: Ministerio de Agricultura y Riego - Oficina de Estudios Económicos y Estadísticos

Cuadro N° 74

**LIMA METROPOLITANA: PRECIO PROMEDIO AL CONSUMIDOR POR MES, SEGÚN PRINCIPALES
PRODUCTOS ALIMENTICIOS QUE INTERVIENEN EN EL CÁLCULO DEL ÍNDICE DE PRECIOS
Periodo: enero-diciembre 2012 y enero-junio 2013
(soles constantes a precios año 2009=100)**

Productos	2012												2013					
	ene	feb	mar	abr	may	jun	jul	ago	set	oct	nov	dic	ene	feb	mar	abr	may	jun
PAN Y CEREALES																		
Arroz corriente	2,32	2,31	2,30	2,28	2,27	2,26	2,27	2,26	2,25	2,25	2,25	2,25	2,25	2,25	2,24	2,24	2,24	2,24
Avena a granel	3,73	3,73	3,71	3,67	3,66	3,66	3,65	3,61	3,62	3,65	3,68	3,67	3,66	3,66	3,65	3,67	3,68	3,69
Pan francés	5,83	5,82	5,77	5,74	5,77	5,77	5,76	5,80	5,78	5,81	5,84	5,83	5,82	5,82	5,82	5,84	5,84	5,84
Quinoa entera	8,75	8,66	8,57	8,57	8,61	8,70	8,74	8,69	8,60	8,67	8,84	8,82	8,87	8,97	9,25	10,16	10,53	10,61
CARNES Y PREPARADOS																		
Gallina	11,66	11,88	12,35	12,80	12,77	12,66	12,30	12,33	12,46	12,60	12,38	12,32	12,29	12,17	12,37	12,59	12,90	13,02
Mondongo de res	9,05	8,98	8,95	8,96	9,02	9,01	9,01	8,96	8,95	9,13	9,24	9,20	9,17	9,21	9,21	9,22	9,27	9,28
Ovino (chuleta)	14,58	14,65	14,57	14,48	14,46	14,42	14,42	14,44	14,41	14,68	14,77	14,76	14,89	14,90	14,94	14,98	15,08	15,08
Pollo	6,56	6,48	6,99	6,78	6,65	6,77	6,49	6,34	6,43	6,64	6,60	7,15	6,86	6,44	6,91	6,94	7,06	7,27
Porcino (chuleta)	12,33	12,47	12,56	12,37	12,56	12,54	12,50	12,40	12,34	12,44	12,46	12,50	12,48	12,51	12,51	12,52	12,60	12,61
Sancochado	10,80	10,77	10,70	10,67	10,77	10,78	10,76	10,71	10,65	10,72	10,73	10,73	10,76	10,80	10,83	10,89	10,97	10,97
PESCADOS Y MARISCOS																		
Bonito	9,36	7,09	7,00	7,50	7,75	7,38	8,16	7,98	9,13	10,43	9,42	6,67	6,77	5,92	5,95	6,67	8,10	8,80
Cojinova	19,90	20,21	20,77	23,12	20,76	19,09	18,81	18,73	17,87	18,45	19,64	17,59	19,45	19,47	20,36	19,56	20,95	19,26
Jurel	5,82	5,42	5,18	4,62	5,45	5,82	6,10	6,41	6,89	7,37	7,45	5,91	5,80	5,60	5,81	6,73	7,02	7,19
Liza	7,05	6,79	6,47	6,98	6,67	6,65	6,97	6,83	6,81	7,56	7,14	6,37	6,25	6,18	6,55	7,05	7,82	8,11
Tollo	17,61	18,23	16,75	17,82	16,69	17,21	16,84	16,93	17,11	18,50	17,29	17,86	17,55	18,17	18,43	18,81	18,40	20,63
LECHE, QUESO Y HUEVOS																		
Huevo a granel	4,13	4,37	4,78	5,21	5,00	4,54	4,39	4,34	4,39	4,27	4,17	4,11	3,90	3,72	4,05	4,55	4,72	4,60
Leche evaporada	2,50	2,50	2,48	2,48	2,47	2,46	2,49	2,53	2,55	2,55	2,57	2,58	2,58	2,58	2,58	2,58	2,59	2,60
Leche fresca	2,99	3,00	3,00	3,01	3,01	3,03	3,04	3,09	3,08	3,09	3,09	3,10	3,11	3,13	3,13	3,13	3,13	3,13
Queso fresco	13,35	13,16	13,14	13,16	13,21	13,23	13,24	13,25	13,24	13,60	13,74	13,76	13,67	13,64	13,64	13,62	13,58	13,63
ACEITES Y GRASAS																		
Aceite vegetal (botella)	6,46	6,47	6,40	6,37	6,36	6,34	6,33	6,30	6,27	6,28	6,28	6,25	6,22	6,23	6,23	6,22	6,21	6,19
Mantequilla envasada	29,64	29,69	29,47	29,41	29,47	29,72	29,67	29,71	29,77	29,69	29,56	29,44	29,38	29,26	29,28	29,43	29,38	29,38
HORTALIZAS Y LEGUMBRES																		
Arveja verde americana	3,79	3,94	4,14	4,13	4,46	4,23	3,49	3,54	4,73	4,22	3,90	3,92	4,16	4,36	4,16	4,51	4,50	4,28
Cebolla de cabeza	1,62	1,81	2,05	2,53	2,39	2,52	3,16	3,60	3,56	2,75	2,14	1,82	1,69	1,63	1,59	1,72	1,88	1,72
Haba verde	2,15	2,20	2,24	2,23	2,11	2,11	2,12	2,10	2,46	2,63	2,48	2,22	2,17	2,11	2,05	1,97	2,03	2,27
Maíz choclo	4,67	3,97	3,65	3,65	3,64	4,04	4,74	5,51	5,16	4,39	4,55	4,80	4,29	3,79	3,39	3,25	3,77	4,32
Tomate italiano	2,36	2,45	2,19	2,51	2,71	2,22	2,28	2,33	2,28	2,34	2,44	2,36	2,21	2,19	2,36	3,12	2,35	2,10
Vainita americana	3,36	3,64	3,82	4,40	4,54	3,98	3,44	3,27	3,82	3,43	3,40	3,35	3,45	3,44	4,25	4,17	3,85	3,51
Zapallo macre	1,69	1,76	1,82	1,93	1,91	1,78	1,67	1,65	1,83	1,81	1,85	1,81	1,78	1,77	1,73	1,71	1,76	1,79
FRUTAS																		
Limón	3,28	2,86	2,65	2,62	2,59	2,80	3,33	5,16	5,97	4,21	3,14	3,21	3,34	2,75	2,74	2,79	2,68	2,68
Mandarina	4,04	4,03	3,58	2,93	2,54	2,44	2,52	2,75	2,82	2,78	3,11	3,56	4,29	4,30	3,75	3,18	2,82	2,69
Mango	3,12	3,67	3,85	3,98	4,40	4,40	4,45	4,32	4,39	4,40	3,71	3,32	3,15	3,10	3,26	3,40	4,41	4,41
Manzana corriente	2,12	2,13	2,06	2,00	2,04	2,34	2,88	3,10	3,02	2,72	2,43	2,30	2,11	2,02	1,93	1,93	2,07	2,23
Naranja de jugo	1,45	1,64	1,77	1,74	1,67	1,53	1,42	1,40	1,34	1,36	1,44	1,45	1,63	1,69	1,68	1,84	1,83	1,68
Plátano de seda	1,46	1,45	1,50	1,59	1,62	1,65	1,64	1,64	1,64	1,66	1,65	1,66	1,55	1,51	1,52	1,56	1,60	1,62
Uva blanca	5,14	4,15	3,77	3,80	4,34	4,78	4,79	4,89	5,13	5,87	6,09	5,75	4,63	4,33	4,12	4,16	4,51	4,86
Uva negra	3,97	3,73	3,77	3,96	3,89	3,73	3,75	3,79	3,79	3,83	4,01	3,91	3,75	3,75	3,62	3,74	3,71	3,80
LEGUMBRES Y DERIVADOS																		
Arveja seca partida	3,45	3,43	3,45	3,39	3,44	3,45	3,48	3,45	3,39	3,44	3,44	3,34	3,38	3,39	3,41	3,54	3,85	3,94
Frijol canario	6,93	6,97	7,03	8,62	9,41	9,52	9,19	8,52	8,17	8,21	8,19	8,00	8,09	8,32	8,49	8,54	8,72	8,68
Frijol castilla	4,22	4,24	4,24	4,25	4,25	4,22	4,22	4,17	4,11	4,10	4,15	4,03	4,05	4,01	4,02	4,02	4,08	4,08
Frijol panamito	4,28	4,29	4,31	4,33	4,40	4,37	4,38	4,36	4,38	4,50	4,56	4,55	4,57	4,64	4,65	4,67	4,72	4,71
Lenteja	4,63	4,61	4,54	4,52	4,54	4,52	4,49	4,44	4,39	4,36	4,33	4,28	4,26	4,26	4,16	4,21	4,20	4,24
Pallar	6,39	6,31	6,25	6,23	6,24	6,24	6,20	6,04	6,00	5,88	5,87	5,72	5,66	5,66	5,60	5,67	5,83	5,81
TUBÉRCULOS Y RAÍCES																		
Camote amarillo	1,71	1,74	1,81	1,86	1,88	1,89	1,92	1,88	1,84	1,67	1,63	1,56	1,58	1,46	1,40	1,42	1,44	1,40
Olluco	3,23	3,16	3,15	2,98	2,91	2,89	2,82	2,74	2,74	2,79	3,00	3,32	3,60	3,49	3,23	2,98	2,84	2,74
Papa blanca	1,25	1,31	1,31	1,31	1,26	1,22	1,21	1,18	1,26	1,25	1,28	1,27	1,34	1,31	1,27	1,25	1,27	1,27
Yuca blanca	1,81	1,88	1,90	1,94	1,93	1,87	1,90	1,86	1,95	1,84	1,91	1,95	2,00	1,98	1,95	1,96	1,91	1,83
AZÚCAR																		
Blanca	3,00	2,97	2,92	2,90	2,89	2,86	2,82	2,81	2,78	2,73	2,72	2,67	2,60	2,50	2,45	2,37	2,34	2,28
Rubia	2,63	2,62	2,59	2,58	2,58	2,58	2,55	2,53	2,48	2,42	2,40	2,27	2,21	2,09	2,05	1,99	1,97	1,92

Fuente : Instituto Nacional de Estadística e Informática - Dirección Técnica de Indicadores Económicos - Dirección Ejecutiva de Índices.

Elaboración: Ministerio de Agricultura y Riego - Oficina de Estudios Económicos y Estadísticos

Cuadro N° 75
PRECIOS PROMEDIO MENSUAL AL CONSUMIDOR DE PRINCIPALES PRODUCTOS AGROALIMENTICIOS,
EN LIMA METROPOLITANA Y CAPITALES DE DEPARTAMENTO
Mes: junio 2013
(S./ U.M.)

Rubros/ Productos	Unidad de Medida	Amazonas (Chachapoyas)	Ancash (Huaraz)	Apurímac (Abancay)	Are- quipa	Aya- cucho	Caja- marca	Cusco	Huanca- velica	Huá- nuco	Ica	Junín Huancayo)	La Libertad (Trujillo)
Tubérculos y Raíces													
Camote Amarillo	kg	1,11	1,33	1,53	---	1,07	1,91	---	1,61	---	1,53	1,33	1,22
Camote Morado/Leg/Mila/Mej/Pepin/Pe	kg	1,34	---	1,57	1,49	0,81	1,87	1,78	1,59	---	1,33	1,35	1,50
Olluco Largo (Sin Lavar/Lavado)	kg	---	---	1,49	2,12	---	1,72	1,53	1,95	---	2,49	1,39	2,10
Olluco Redondo (Sin Lavar/Lavado)	kg	1,79	---	1,50	2,47	1,90	1,73	1,54	---	---	---	---	2,33
Papa Amarilla/Tumbay/Tornillo/Otros	kg	1,82	1,35	1,52	2,04	1,75	1,51	1,84	1,50	---	3,01	---	1,37
Papa Canchan	kg	---	1,00	1,57	1,55	1,18	1,01	1,47	0,83	---	1,32	1,35	1,08
Papa Huamantanga	kg	---	---	1,53	---	1,65	---	---	---	---	---	1,83	---
Papa Huayro (Rojo-Moro-Negro)Runt/M	kg	1,20	---	1,53	2,01	1,54	---	1,75	1,45	---	---	1,56	1,33
Papa Negra Andina	kg	---	---	1,63	---	---	---	---	---	---	---	1,21	---
Papa Perricholi	kg	---	---	---	1,30	---	1,10	---	0,86	---	---	1,20	---
Papa Peruanita	kg	---	---	1,53	2,04	1,47	1,55	1,80	1,48	---	2,01	1,59	1,55
Papa Unica	kg	---	---	1,50	1,46	---	---	---	---	---	---	1,19	1,09
Papa Yungay	kg	1,21	0,93	1,59	1,35	1,03	0,99	---	0,91	---	1,21	0,98	0,96
Yuca Amarilla/Legitim/Injerta(Cos/Sel)	kg	---	1,45	1,79	---	1,75	---	---	---	---	1,80	1,45	1,70
Yuca Blanca/Legitimo/Injerta(Cost/Selv)	kg	1,46	---	1,88	1,97	1,53	2,09	2,45	2,00	---	---	---	2,06
Hortalizas													
Aji Escabeche Fresco/Zanahor/Liso	Kg.	---	1,97	3,62	3,28	2,90	3,36	4,23	3,64	---	3,05	2,28	2,36
Aji Rocoto (Costa/Sierra/Selva)	Kg.	---	---	---	6,27	4,18	3,70	---	6,01	---	5,95	4,71	3,70
Aji Seco Panca	Kg.	10,08	15,33	12,44	12,97	13,27	13,95	13,37	13,35	---	14,85	9,44	10,33
Ajo Criollo O Napuri	Kg.	12,98	12,00	12,59	9,98	9,33	14,25	12,43	7,03	---	14,04	8,53	11,00
Ajo Morado/Barran/Legit/Aricota/Otros	Kg.	---	---	---	10,97	---	---	---	---	---	---	9,72	13,17
Cebolla Cabeza Roja/Maj/Tamb/Locu/Cr	Kg.	2,05	1,43	1,53	1,26	1,60	1,28	1,37	1,99	---	1,33	1,37	1,60
Tomate Marzano (Cuadr-Rt4/Ital/Rio Gr	Kg.	2,25	1,47	2,00	1,52	1,60	1,17	1,92	2,01	---	1,92	1,63	1,79
Vainita Americana/Seda/Pito/Corrient/v	Kg.	---	2,00	3,57	3,16	2,11	3,00	3,68	3,86	---	2,95	2,77	2,47
Zanahoria (Criolla-Serrana)	Kg.	1,76	1,52	1,47	1,56	1,79	1,71	1,64	1,87	---	1,81	1,64	2,31
Zapallo Macre(Costa/Sierra/Selva)	Kg.	1,67	1,30	1,39	---	1,12	1,10	1,57	1,99	---	1,54	1,94	1,68
Legumbres													
Arveja Verde Americana/(Criolla/Serrana)	kg	4,44	---	3,45	---	---	---	---	3,51	---	4,79	---	3,09
Arveja Verde Blanca Criolla	kg	---	---	---	2,95	---	---	---	---	---	4,17	---	---
Arveja Verde Blanca Serrana	kg	---	2,75	3,43	3,37	3,04	3,20	3,65	3,29	---	3,77	3,21	2,79
Frijol Verde Canario	kg	---	---	---	---	---	1,04	---	---	---	---	---	2,90
Haba Verde Criolla	kg	1,84	---	---	---	---	---	---	---	---	---	---	---
Haba Verde Serrana	kg	---	1,43	1,56	1,63	1,07	1,53	1,48	2,04	---	1,90	1,52	1,89
Cereales													
Arroz Corriente	kg	2,25	1,60	2,47	---	2,43	2,30	2,42	1,99	---	2,47	2,40	1,73
Arroz Extra	kg	3,03	4,30	3,00	2,85	3,47	3,20	3,19	2,56	---	3,45	3,43	2,38
Arroz Superior	kg	2,68	2,30	2,77	2,45	2,90	2,50	2,79	2,22	---	2,78	2,88	2,06
Choclo Pardo	kg	---	---	---	1,87	---	---	---	---	---	---	---	2,85
Choclo Serrano Semilla Corriente	kg	2,11	---	1,47	---	1,53	2,69	---	3,00	---	---	---	3,22
Choclo Serrano Tipo Cuzco	kg	---	---	1,94	2,74	1,89	---	3,03	2,50	---	4,10	---	---
Menestras													
Frijol Canario	Kg.	7,65	7,17	6,33	8,21	7,40	7,76	7,81	7,79	---	8,03	8,08	7,56
Frijol Castilla	Kg.	3,61	4,40	4,33	4,27	3,74	4,40	5,44	4,00	---	3,74	3,44	2,83
Garbanzo Criollo	Kg.	8,95	6,00	6,46	6,71	6,07	7,00	6,32	6,82	---	5,73	5,68	5,76
Lenteja Seca Importada Americana	Kg.	4,03	4,50	3,96	4,35	3,71	4,50	4,42	4,00	---	4,45	3,63	3,50
Pallar / Pallar Seco Nacional	Kg.	6,85	6,00	6,33	5,14	6,27	6,00	6,25	6,45	---	4,81	5,10	5,47

Continúa

Continúa

Rubros/ Productos	Unidad de Medida	Amazonas (Chachapoyas)	Ancash (Huaraz)	Apurímac (Abancay)	Are- quipa	Aya- cucho	Caja- marca	Cusco	Huanca- velica	Huá- nuco	Ica	Junín (Huancayo)	La Libertad (Trujillo)
Frutas													
Chirimoya Cumbe	Kg.	---	---	5,17	7,95	4,10	2,39	6,94	6,93	---	5,25	---	6,23
Fresa Sancho	Kg.	---	---	---	---	---	---	---	---	---	---	---	---
Granadilla Costa (Norte)	Kg.	---	---	---	7,10	3,73	6,10	---	---	---	6,82	---	2,83
Granadilla Selva	Kg.	---	---	---	5,33	2,41	---	6,56	5,54	---	---	3,67	---
Limón Sutil Bolsa	Kg.	2,80	2,85	2,77	---	2,40	2,13	---	3,00	---	---	1,71	2,56
Limón Sutil Cajón	Kg.	---	---	2,81	3,14	---	---	3,02	3,00	---	2,81	1,79	---
Mandarina Malvácea (costa)	Kg.	---	---	3,47	---	---	---	---	---	---	---	---	---
Mandarina Rió De Oro/Murcott Costa	Kg.	---	---	3,53	---	---	---	4,70	---	---	---	1,34	---
Mandarina Satsuma (Costa)	Kg.	---	2,32	---	3,05	3,47	---	4,33	3,99	---	---	2,95	2,76
Mandarina Tangerina	Kg.	3,92	---	3,47	---	1,63	3,21	---	---	---	1,91	1,08	---
Mango Criollo Planta (Costa)	Kg.	---	---	1,90	---	---	---	3,67	3,75	---	---	---	---
Mango Edward Planta	Kg.	---	---	3,47	---	---	---	---	4,00	---	---	---	2,50
Mango Haden /Hayde (Planta)	Kg.	---	---	---	---	3,47	---	4,28	4,00	---	---	---	2,37
Manzana Cte/Para Agua	Kg.	2,18	1,47	1,93	---	1,94	2,11	2,42	2,49	---	2,17	2,06	2,11
Manzana Delicia (Costa)	Kg.	2,59	---	3,37	3,71	2,93	3,21	4,35	3,86	---	3,38	2,70	2,70
Manzana Israel	Kg.	2,19	---	2,50	3,70	2,01	2,00	3,10	2,45	---	2,99	---	3,19
Melocotón Blanquillo	Kg.	---	---	5,83	---	3,13	---	6,75	5,00	---	4,73	---	2,90
Melocotón Durazno Huayco	Kg.	6,27	---	5,67	7,89	3,77	4,09	6,77	5,03	---	---	---	6,23
Melón Coquito	Kg.	---	---	---	3,05	2,47	4,01	---	---	---	1,74	1,80	1,70
Naranja Tangelo Costa	Kg.	---	---	2,50	---	---	2,90	---	---	---	---	---	---
Naranja Tangelo Selva	Kg.	---	---	2,53	2,34	1,87	---	---	---	---	---	1,54	1,93
Naranja Valencia (Selva)	Kg.	1,35	1,73	1,97	2,75	1,17	0,74	2,38	1,80	---	1,96	0,98	1,92
Naranja Washington Naval(Costa)	Kg.	---	---	---	3,06	---	---	---	6,54	---	---	---	4,26
Palta Criolla Selva	Kg.	---	---	1,53	---	2,03	1,53	---	2,56	---	2,11	2,10	2,75
Palta Fuerte Costa	Kg.	---	3,09	4,77	4,76	3,47	4,99	5,35	4,22	---	3,73	2,98	3,81
Papaya (Selva)	Kg.	2,16	3,00	2,53	3,82	1,53	1,81	2,45	2,88	---	2,47	2,34	1,37
Pera Agua Criolla/Corriente	Kg.	---	---	---	3,00	3,97	5,40	---	5,98	---	---	---	---
Piña Criolla De Selva	Kg.	2,80	2,23	2,67	2,90	1,43	2,26	---	2,57	---	1,49	1,64	2,40
Piña Selva O Haway	Kg.	---	2,23	2,50	2,01	---	---	2,75	---	---	1,39	1,48	2,77
Plátano Bellaco (Selva)	Kg.	---	---	---	---	1,47	---	2,92	---	---	---	---	---
Plátano Isla (Selva)	Kg.	1,47	---	---	---	1,33	2,32	---	2,58	---	2,23	2,12	1,83
Plátano Palillo/Selva	Kg.	---	---	---	---	---	---	---	---	---	3,22	---	---
Plátano Seda (Selva)	Kg.	---	---	1,50	1,78	---	---	---	---	---	---	---	1,23
Plátano Seda Congo	Kg.	1,62	1,87	1,47	3,40	1,17	0,95	2,35	2,43	---	---	2,10	---
Sandia Var.	Kg.	---	---	1,84	2,15	1,23	1,46	2,00	1,71	---	---	1,95	1,46
Uva Alfonso Lavalett (Negra)	Kg.	---	---	---	4,80	3,47	3,00	5,67	4,25	---	4,07	2,91	2,40
Uva Italia /Americana-Nacional	Kg.	6,05	3,00	---	4,73	3,03	4,60	5,42	4,51	---	4,57	3,34	3,60
Uva Red Glove Nacional	Kg.	---	---	5,50	5,94	4,30	4,60	6,92	4,51	---	---	4,05	4,33
Agrícolas Agroindus. y Subproductos													
Aceite Alsol De 18 Lt.	Kg.	---	---	6,93	---	5,53	---	---	---	---	6,44	---	---
Aceite Cil Lata X18 Lt.	Kg.	---	---	6,73	6,10	5,77	6,45	---	6,00	---	---	---	5,70
Aceite Primor Clasico 12 X 1 Lt.	Kg.	7,73	6,93	7,90	7,05	7,53	7,31	7,37	7,02	---	6,96	7,28	7,13
Azucar Blanca Nacional	Kg.	---	---	2,50	2,44	2,56	2,00	2,91	---	---	2,38	2,40	2,03
Azucar Rubia Nacional	Kg.	2,27	2,20	2,07	2,53	2,17	1,70	2,57	2,01	---	2,02	2,20	1,73
Fideos Cogorno A Granel.	Kg.	---	3,27	5,00	3,29	3,03	3,48	3,05	3,06	---	4,01	3,25	---
Fideos Nicolini Tallarin	Kg.	4,43	4,33	4,87	4,30	4,23	4,23	4,04	---	---	4,27	4,65	---
Pecuario													
Carne Fresca De Oveja	Kg.	13,80	12,00	9,67	14,12	11,67	12,50	12,72	11,74	---	12,82	12,46	13,67
Carne Fresca De Pollo (Eviscerado)	Kg.	8,17	7,53	9,39	7,90	10,10	8,00	9,74	7,70	---	7,84	7,54	7,65
Carne Fresca De Porcino	Kg.	13,80	11,00	12,26	10,13	11,17	12,00	10,95	9,86	---	10,86	10,74	12,00
Carne Fresca De Vacuno	Kg.	13,73	10,00	9,17	10,81	8,63	10,00	9,85	8,89	---	12,50	10,88	11,33
Huevos Rosados	Kg.	4,63	5,00	5,93	5,31	5,03	5,23	5,72	5,48	---	4,84	5,38	4,54
Leche Fresca	Litro	1,54	2,50	2,00	1,64	1,93	1,48	1,71	1,24	---	1,76	1,95	1,83
Leche Fresca Gloria En Bolsa (10 Bolsas C	Litro	---	---	---	---	---	---	---	---	---	---	---	---
Leche Gloria Entera 410Gr.	Lta. G.	2,98	3,00	3,07	2,95	3,11	3,10	2,98	2,90	---	2,95	3,15	3,00 #

Continúa

Conclusión

Rubros/ Productos	Unidad de Medida	Lambayeque (Chiclayo)	Lima (Lima Metrop.)	Loreto (Iquitos)	Madre de Dios	Moque gua	Pasco C. Pasco	Piura	Puno	San Martín (Tarapoto)	Tacna	Tumbes	Ucayali (Pucallpa)
Tubérculos y Raíces													
Camote Amarillo	kg	0,89	1,53	2,76	---	---	1,55	---	---	0,95	1,49	1,00	2,02
Camote Morado/Leg/Mila/Mej/Pepin/Pz	kg	0,98	1,58	---	2,29	1,95	1,43	1,12	1,71	1,25	---	1,26	1,99
Olluco Largo (Sin Lavar/Lavado)	kg	2,93	3,08	9,17	2,29	---	---	2,28	---	---	---	---	---
Olluco Redondo (Sin Lavar/Lavado)	kg	2,09	2,55	---	---	3,54	2,16	---	2,70	3,11	---	3,95	3,06
Papa Amarilla/Tumbay/Tornillo/Otros	kg	1,25	2,85	3,37	---	2,30	2,13	2,31	---	2,17	2,88	2,50	2,99
Papa Canchan	kg	1,16	1,48	---	1,88	1,53	---	1,47	1,40	0,97	1,61	1,39	1,53
Papa Huamantanga	kg	---	2,28	---	---	---	2,12	---	---	---	---	---	---
Papa Huayro (Rojo-Moro-Negro)Runt/M	kg	---	2,30	---	---	2,13	2,16	---	1,52	1,15	2,00	2,50	2,50
Papa Negra Andina	kg	1,22	1,48	---	---	---	1,24	---	1,42	---	---	---	---
Papa Perricholi	kg	1,20	1,35	---	1,43	---	---	---	---	---	---	1,36	---
Papa Peruanita	kg	---	2,56	1,77	2,57	2,50	2,21	---	1,46	---	2,23	2,00	---
Papa Unica	kg	1,21	1,29	---	---	1,53	---	1,00	1,40	---	1,44	1,23	---
Papa Yungay	kg	1,16	1,44	---	---	---	1,19	---	---	---	1,54	1,34	1,43
Yuca Amarilla/Legitim/Injerta(Cos/Sel)	kg	---	2,21	---	---	---	---	---	---	---	3,45	---	---
Yuca Blanca/Legitimo/Injerta(Cost/Selv)	kg	1,44	---	2,68	1,71	2,90	1,91	1,91	2,50	0,95	3,00	1,45	1,00
Hortalizas													
Aji Escabeche Fresco/Zanahor/Liso	Kg.	2,46	3,15	5,99	7,00	3,13	3,15	2,20	4,29	4,29	2,78	3,00	4,56
Aji Rocoto (Costa/Sierra/Selva)	Kg.	6,47	6,62	7,82	---	6,50	4,95	---	5,04	7,79	4,50	5,83	4,85
Aji Seco Panca	Kg.	10,68	14,22	---	16,72	13,13	13,42	12,46	16,32	12,95	11,00	11,20	---
Ajo Criollo O Napuri	Kg.	9,95	11,59	18,65	13,86	9,94	10,70	11,56	12,77	13,75	10,25	8,42	11,65
Ajo Morado/Barran/Legit/Aricota/Otros	Kg.	---	14,92	---	---	---	---	---	---	15,75	---	---	---
Cebolla Cabeza Roja/Maj/Tamb/Locu/Cr	Kg.	1,28	1,94	1,91	1,83	1,10	1,47	1,33	1,00	1,58	1,50	1,65	2,04
Tomate Marzano (Cuadr-Rt4/Ital/Rio Gr	Kg.	1,30	2,23	3,48	2,37	1,62	2,11	2,38	2,00	1,45	1,95	1,76	2,00
Vainita Americana/Seda/Pito/Corrient/v	Kg.	2,89	4,01	7,27	4,30	3,13	2,93	3,37	3,78	4,40	4,76	4,19	3,94
Zanahoria (Criolla-Serrana)	Kg.	2,63	2,36	3,41	1,93	1,95	1,89	1,31	1,50	1,97	1,88	1,54	2,50
Zapallo Macre(Costa/Sierra/Selva)	Kg.	1,97	1,94	2,14	2,00	---	1,55	1,60	---	1,90	---	1,37	2,00
Legumbres													
Arveja Verde Americana/(Criolla/Serrana)	kg	---	4,56	---	4,55	4,13	---	---	---	3,66	4,50	---	---
Arveja Verde Blanca Criolla	kg	2,85	---	---	3,60	---	---	2,51	---	---	---	3,33	---
Arveja Verde Blanca Serrana	kg	2,22	4,09	6,17	4,29	---	3,60	3,50	3,87	---	---	---	3,93
Frijol Verde Canario	kg	2,40	5,31	---	---	---	---	---	---	---	---	3,80	---
Haba Verde Criolla	kg	---	---	---	---	---	---	---	---	2,90	---	4,00	---
Haba Verde Serrana	kg	2,13	2,29	5,24	2,20	1,95	1,61	---	2,12	---	2,43	---	2,83
Cereales													
Arroz Corriente	kg	1,86	2,25	2,70	2,51	2,40	2,34	1,92	2,38	1,93	2,75	2,05	2,65
Arroz Extra	kg	2,56	3,00	---	3,65	3,50	3,29	3,00	3,02	2,50	3,00	2,80	---
Arroz Superior	kg	2,18	2,64	3,53	3,07	2,90	2,74	2,50	2,65	2,05	3,50	2,50	3,00
Choclo Pardo	kg	3,52	---	---	---	---	---	---	---	---	---	---	---
Choclo Serrano Semilla Corriente	kg	---	---	8,54	---	2,88	---	---	---	---	---	---	---
Choclo Serrano Tipo Cuzco	kg	4,46	3,51	---	---	3,63	---	3,89	3,51	---	4,00	2,43	3,77
Menestras													
Frijol Canario	Kg.	8,15	9,40	8,72	8,32	8,75	8,68	6,58	8,63	7,50	8,50	8,67	7,21
Frijol Castilla	Kg.	2,31	4,41	3,48	5,11	5,88	4,63	2,69	5,23	2,90	---	3,00	3,00
Garbanzo Criollo	Kg.	3,91	6,60	8,44	8,00	6,88	6,70	7,43	7,16	5,50	7,00	8,00	6,96
Lenteja Seca Importada Americana	Kg.	3,96	4,61	4,83	4,94	5,13	4,36	4,30	4,25	4,36	4,00	4,23	4,00
Pallar / Pallar Seco Nacional	Kg.	3,76	5,48	8,84	6,67	6,25	5,83	---	6,17	6,90	5,75	6,00	6,50

Continúa

Conclusión

Rubros/ Productos	Unidad de Medida	Lambayeque (Chiclayo)	Lima (Lima Metrop.)	Loreto (Iquitos)	Madre de Dios	Moque gua	Pasco C. Pasco)	Piura	Puno	San Martín (Tarapoto)	Tacna	Tumbes	Ucayali (Pucallpa)
Frutas													
Chirimoya Cumbe	Kg.	---	6,03	---	2,40	4,63	---	---	---	6,00	---	7,45	---
Fresa Sancho	Kg.	---	---	---	---	---	---	---	---	---	---	---	---
Granadilla Costa (Norte)	Kg.	4,95	4,30	---	---	6,13	---	4,24	---	6,90	5,95	6,85	---
Granadilla Selva	Kg.	---	6,60	---	---	---	4,59	---	6,51	---	---	---	5,75
Limón Sutil Bolsa	Kg.	1,69	1,73	3,31	---	---	---	1,07	---	2,90	4,00	1,97	---
Limón Sutil Cajón	Kg.	---	2,74	---	3,65	4,19	2,24	---	3,93	---	---	---	4,31
Mandarina Malvácea (costa)	Kg.	---	---	---	---	---	---	4,03	---	---	---	2,50	---
Mandarina Río De Oro/Murcott Costa	Kg.	---	---	---	4,00	---	---	---	---	---	---	---	---
Mandarina Satsuma (Costa)	Kg.	---	2,82	5,78	4,79	3,25	---	---	4,21	---	3,50	4,00	4,00
Mandarina Tangerina	Kg.	2,01	1,73	---	---	---	---	---	---	---	---	---	---
Mango Criollo Planta (Costa)	Kg.	---	---	---	---	---	---	---	---	---	---	---	---
Mango Edward Planta	Kg.	---	---	---	---	---	---	---	---	---	---	---	---
Mango Haden /Hayde (Planta)	Kg.	---	---	---	---	---	---	---	---	---	---	---	3,29
Manzana Cte/Para Agua	Kg.	1,99	2,06	2,97	2,53	---	---	1,20	2,24	2,21	2,50	2,13	2,46
Manzana Delicia (Costa)	Kg.	1,85	3,23	6,21	4,85	---	3,39	2,69	4,18	2,76	---	3,10	3,63
Manzana Israel	Kg.	2,12	2,77	---	---	2,63	---	2,27	2,58	2,68	---	3,13	3,00
Melocotón Blanquillo	Kg.	---	4,72	---	7,62	5,25	---	---	5,16	---	---	---	---
Melocotón Durazno Huayco	Kg.	5,65	5,93	---	7,92	4,88	---	6,77	5,23	---	5,50	5,97	5,75
Melón Coquito	Kg.	2,34	2,53	---	---	---	---	1,70	---	---	1,50	3,50	---
Naranja Tangelo Costa	Kg.	1,85	---	---	---	---	---	3,52	3,25	---	---	---	---
Naranja Tangelo Selva	Kg.	---	2,24	---	---	---	---	---	---	---	---	---	---
Naranja Valencia (Selva)	Kg.	1,16	1,86	2,69	1,79	2,63	1,16	2,39	0,93	1,12	2,50	1,20	1,00
Naranja Washington Naval(Costa)	Kg.	3,58	4,56	---	7,00	3,75	---	---	4,25	---	3,78	6,85	---
Palta Criolla Selva	Kg.	---	3,28	---	---	---	---	---	---	---	---	---	---
Palta Fuerte Costa	Kg.	3,51	4,89	7,71	6,69	4,63	---	3,76	5,08	8,9	6,5	4,07	5,75
Papaya (Selva)	Kg.	1,29	2,68	3,85	1,83	3,70	3,48	3,05	2,40	1,66	3,13	2,50	1,65
Pera Agua Criolla/Corriente	Kg.	---	5,02	---	---	---	---	---	4,75	5,90	3,00	7,00	---
Piña Criolla De Selva	Kg.	---	1,97	---	---	2,13	---	---	---	2,61	3,04	---	---
Piña Selva O Haway	Kg.	1,84	2,10	2,73	6,09	2,95	2,67	3,10	1,49	---	4,60	---	1,75
Plátano Bellaco (Selva)	Kg.	2,64	2,83	3,29	2,06	---	---	1,90	---	1,15	---	---	1,97
Plátano Isla (Selva)	Kg.	2,97	2,01	---	2,39	2,55	2,57	---	---	---	---	---	---
Plátano Palillo/Selva	Kg.	---	2,75	---	---	---	---	---	---	---	---	---	---
Plátano Seda (Selva)	Kg.	---	1,55	---	---	---	---	1,14	1,85	---	---	---	---
Plátano Seda Congo	Kg.	1,79	1,50	2,58	2,18	2,50	2,20	---	---	1,25	1,90	---	1,85
Sandía Var.	Kg.	1,77	1,73	2,46	2,05	---	---	2,30	1,18	1,40	---	1,20	1,99
Uva Alfonso Lavalett (Negra)	Kg.	2,22	3,87	---	6,76	---	4,45	3,93	4,27	---	---	4,75	5,00
Uva Italia /Americana-Nacional	Kg.	---	5,17	10,17	8,18	---	4,27	4,20	4,49	6,10	---	5,83	5,00
Uva Red Glove Nacional	Kg.	5,05	5,55	---	7,60	4,00	4,86	2,70	5,49	5,04	6,00	6,00	6,00
Agrícolas Agroindus. y Subproductos													
Aceite Aisol De 18 Lt.	Kg.	---	---	---	6,30	---	---	---	---	7,50	---	2,20	---
Aceite Cil Lata X18 Lt.	Kg.	5,38	---	---	6,35	6,65	7,40	---	---	---	6,57	7,00	5,09
Aceite Primor Clasico 12 X 1 Lt.	Kg.	6,88	6,96	7,30	7,49	7,43	7,93	7,30	7,26	7,30	---	7,50	7,64
Azucar Blanca Nacional	Kg.	2,00	2,28	2,03	2,42	2,90	---	2,96	3,00	---	2,50	2,20	2,21
Azucar Rubia Nacional	Kg.	1,71	1,96	2,75	2,69	2,65	2,72	2,20	2,95	1,83	2,55	1,68	2,31
Fideos Cogorno A Granel.	Kg.	3,62	3,26	---	4,60	3,53	3,93	---	---	---	---	---	3,98
Fideos Nicolini Tallarin	Kg.	4,87	4,37	2,66	4,35	4,05	4,47	---	4,24	4,45	4,45	---	3,78
Pecuario													
Carne Fresca De Oveja	Kg.	11,53	15,60	---	12,60	14,25	12,43	---	12,45	11,00	14,00	11,00	13,33
Carne Fresca De Pollo (Eviscerado)	Kg.	7,29	7,81	8,11	10,68	8,65	8,36	7,33	8,59	8,38	6,85	8,43	7,04
Carne Fresca De Porcino	Kg.	10,20	13,52	14,82	12,79	11,25	11,17	12,89	10,25	13,90	11,94	11,00	12,00
Carne Fresca De Vacuno	Kg.	12,59	---	17,15	9,95	10,13	10,19	17,43	8,25	12,00	10,00	11,00	11,00
Huevos Rosados	Kg.	5,04	4,81	4,12	5,31	5,38	4,98	3,94	5,33	4,07	5,69	5,17	5,45
Leche Fresca	Litro	1,36	---	3,00	2,00	---	---	2,50	1,88	1,50	1,80	2,00	2,00
Leche Fresca Gloria En Bolsa (10 Bolsas C	Litro	---	---	---	---	---	---	---	---	---	---	---	---
Leche Gloria Entera 410Gr.	Lta. G.	2,94	2,88	2,73	3,00	3,18	3,43	3,07	2,97	2,95	3,01	3,00	3,24

a/ En Lima, el precio mayorista de ajo es de variedad napuri

b/ En Lima, el precio corresponde a leche pasteurizada

c/ El precio corresponde a Chuleta de Cerdo

c/ El precio corresponde a Chuleta de Cerdo

... Información No disponible

Fuente: Lima Metropolitana : Empresa de Mercados Mayoristas S.A. (EMMSA), Mercado Mayorista Nº 2 de Frutas-La Victoria, Mercado Santa Anita,

Centros de Acopio de Aves y Camales, Resto de Ciudades; INEI, Direcciones Regionales y Subregionales de Agricultura.

Elaboración: Ministerio de Agricultura y Riego - Oficina de Estudios Económicos y Estadísticos

Cuadro N° 76

**LIMA METROPOLITANA: INGRESO MENSUAL DE PRINCIPALES TUBÉRCULOS Y RAÍCES,
AL MERCADO MAYORISTA N°1**

Período: enero-diciembre 2012 y enero-junio 2013

(t)

Mes	TOTAL			Principales tubérculos y raíces											
				Papa			Camote			Olluco			Yuca		
	2012	2013	Var.%	2012	2013	Var.%	2012	2013	2012	2012	2013	Var.%	2012	2013	Var.%
ene	54 151	46 469	-14,19	45 527	35 994	-20,94	5 529	5 458	-1,28	1 862	1 413	-24,11	1 233	3 604	192,30
feb	51 347	46 931	-8,60	43 601	37 589	-13,79	5 025	4 951	-1,47	1 600	1 119	-30,06	1 121	3 272	191,88
mar	55 440	50 791	-8,39	47 608	40 078	-15,82	5 472	5 535	1,15	1 390	1 675	20,50	970	3 503	261,13
abr	51 116	47 610	-6,86	43 565	37 339	-14,29	5 015	4 874	-2,81	1 270	2 020	59,06	1 266	3 377	166,75
may	54 542	45 125	-17,27	46 617	35 762	-23,29	5 205	4 529	-12,99	1 212	1 447	19,39	1 508	3 387	124,60
jun	51 957	41 052	-20,99	43 900	31 368	-28,55	5 202	4 254	-18,22	1 186	1 566	32,04	1 669	3 864	131,5
jul	54 079			46 205			5 217			1 149			1 508		
ago	54 707			45 667			5 657			1 513			1 870		
set	48 556			40 546			5 315			1 048			1 647		
oct	44 734			36 576			5 283			1 143			1 732		
nov	44 909			34 389			5 622			1 392			3 506		
dic	34 859			25 779			4 433			1 267			3 380		
ene - jun	318 553	277 978	-12,74	270 818	218 130	-19,46	31 448	29 601	-5,87	8 520	9 240	8,45	7 767	21 007	170,46
ene-dic	600 397			499 980			62 975			16 032			21 410		

Fuente: Empresa de Mercados Mayoristas S.A.

Elaboración: Ministerio de Agricultura y Riego - Oficina de Estudios Económicos y Estadísticos

Cuadro N° 77

**LIMA METROPOLITANA: INGRESO MENSUAL DE PRINCIPALES HORTALIZAS,
AL MERCADO MAYORISTA N°1**

Período: enero-diciembre 2012 y enero-junio 2013

(t)

Mes	TOTAL			Principales hortalizas																	
				Ajo			Cebolla			Choclo			Tomate			Zanahoria			Zapallo		
	2012	2013	Var.%	2012	2013	Var.%	2012	2013	Var.%	2012	2013	Var.%	2012	2013	Var.%	2012	2013	Var.%	2012	2013	Var.%
ene	34 312	41 416	20,70	1 934	2 913	50,62	12 370	12 573	1,64	10 579	7 533	-28,79	1 812	8 639	376,77	6 694	6 318	-5,62	923	3 440	272,70
feb	35 101	41 613	18,55	1 856	2 371	27,75	11 230	12 203	8,66	13 078	8 819	-32,57	1 582	7 899	399,30	6 564	7 191	9,55	791	3 130	295,70
mar	39 051	46 816	19,88	1 838	2 431	32,26	13 445	13 469	0,18	14 179	11 703	-17,46	1 616	8 200	407,43	7 130	7 533	5,65	843	3 480	312,81
abr	37 626	45 407	20,68	1 764	2 367	34,18	13 387	13 507	0,90	13 077	9 661	-26,12	1 475	9 123	518,51	7 195	7 520	4,52	728	3 229	343,54
may	36 303	44 767	23,31	1 459	2 075	42,22	11 723	14 854	26,71	13 086	7 343	-43,89	1 642	10 257	524,67	7 484	7 071	-5,52	909	3 167	248,40
jun	32 313	37 100	14,81	1 567	2 358	50,48	10 496	10 262	-2,23	10 514	5 611	-46,63	1 435	9 047	530,45	7 335	6 348	-13,46	966	3 474	259,63
jul	30 128			1 689			9 957			8 535			1 557			7 452			938		
ago	29 538			1 677			10 340			7 577			1 356			7 525			1 063		
set	29 614			1 448			10 091			7 993			1 291			7 810			981		
oct	30 324			2 017			9 804			9 164			1 369			7 024			946		
nov	40 584			3 764			13 947			7 667			6 690			5 688			2 828		
dic	34 451			3 260			10 840			6 227			6 834			4 869			2 421		
ene - jun	214 706	257 119	19,75	10 418	14 515	39,33	72 651	76 868	5,80	74 513	50 670	-32,00	9 562	53 165	456,00	42 402	41 981	-0,99	5 160	19 920	286,05
ene-dic	409 345			24 273			137 630			121 676			28 659			82 770			14 337		

Fuente: Empresa de Mercados Mayoristas S.A.

Elaboración: Ministerio de Agricultura y Riego - Oficina de Estudios Económicos y Estadísticos

Cuadro N° 78
LIMA METROPOLITANA: INGRESO MENSUAL DE PRINCIPALES LEGUMBRES
AL MERCADO MAYORISTA N°1
Período: enero-diciembre 2012 y enero-junio 2013
(t)

Mes	TOTAL			Principales legumbres								
	2012	2013	Var.%	Arveja			Haba			Vainita		
				2012	2013	Var.%	2012	2013	Var.%	2012	2013	Var.%
ene	5 530	6 693	21,03	3 144	3 728	18,58	1 230	1 438	16,91	1 156	1 527	32,09
feb	5 244	6 794	29,56	3 094	4 400	42,21	960	1 420	47,92	1 190	974	-18,15
mar	4 972	7 980	60,50	3 014	5 537	83,71	1 063	1 633	53,62	895	810	-9,50
abr	4 867	7 687	57,94	3 208	4 874	51,93	1 092	1 682	54,03	567	1 131	99,47
may	4 937	6 463	30,91	2 856	4 174	46,15	1 367	1 009	-26,19	714	1 280	79,27
jun	5 545	5 842	5,36	3 575	3 555	-0,56	922	817	-11,39	1 048	1 470	40,27
jul	5 754			3 637			775			1 342		
ago	5 309			2 902			1 096			1 311		
set	4 513			2 433			828			1 252		
oct	4 317			2 369			629			1 319		
nov	6 652			3 386			1 937			1 329		
dic	4 833			2 026			1 467			1 340		
ene - jun	31 095	41 459	33,33	18 891	26 268	39,05	6 634	7 999	20,58	5 570	7 192	29,12
ene-dic	62 473			35 644			13 366			13 463		

Fuente: Empresa de Mercados Mayoristas S.A.

Elaboración: Ministerio de Agricultura y Riego - Oficina de Estudios Económicos y Estadísticos

Cuadro Nº 79

**LIMA METROPOLITANA: INGRESO MENSUAL DE PRINCIPALES FRUTAS
A LOS MERCADOS MAYORISTAS DE FRUTAS
Período: enero-diciembre 2012 y enero-junio 2013
(t)**

Mes	TOTAL			Principales frutas											
				Limón			Mandarina			Naranja			Manzana		
	2012	2013	Var.%	2012	2013	Var.%	2012	2013	Var.%	2012	2013	Var.%	2012	2013	Var.%
ene	54 527	60 551	11,05	10 323	12 626	22,31	2 326	2 413	3,76	7 834	8 914	13,80	5 825	6 056	3,96
feb	53 540	57 486	7,37	9 702	12 423	28,05	2 390	2 449	2,46	8 045	8 740	8,64	5 506	5 456	-0,91
mar	58 360	63 868	9,44	10 774	12 558	16,56	3 807	4 035	5,97	8 458	8 997	6,37	5 913	6 310	6,72
abr	57 768	62 594	8,35	9 948	10 973	10,30	4 983	5 672	13,83	8 567	8 366	-2,35	5 816	6 717	15,48
may	61 728	65 898	6,76	8 506	10 360	21,80	6 525	6 611	1,32	9 530	9 445	-0,90	6 192	6 603	6,63
jun	62 442	65 461	4,84	8 485	9 269	9,24	8 183	8 304	1,47	9 207	10 092	9,61	6 184	6 409	3,64
jul	64 479			7 422			8 131			11 016			6 271		
ago	61 123			6 741			5 842			12 464			6 447		
set	60 338			6 632			6 628			11 147			6 206		
oct	59 990			6 901			6 117			10 252			6 271		
nov	60 488			11 139			4 535			8 918			6 053		
dic	58 220			10 088			2 809			8 997			6 553		
ene - jun	348 365	375 859	7,89	57 738	68 209	18,14	28 215	29 484	4,50	51 642	54 554	5,64	35 437	37 551	5,97
ene-dic	713 005			10 323			62 277			114 437			73 238		

Continúa

Conclusión

Mes	Principales frutas											
	Papaya			Palta			Piña			Plátano		
	2012	2013	Var.%	2012	2013	Var.%	2012	2013	Var.%	2012	2013	Var.%
ene	3 520	3 851	9,40	1 600	1 466	-8,39	4 647	5 184	11,57	18 453	20 040	8,60
feb	3 586	3 775	5,25	1 705	1 648	-3,29	4 851	4 970	2,45	17 754	18 025	1,53
mar	3 557	4 133	16,19	1 821	1 666	-8,53	5 109	5 318	4,09	18 921	20 853	10,21
abr	3 377	3 970	17,54	1 952	1 798	-7,88	4 894	4 845	-1,00	18 229	20 253	11,10
may	3 897	4 095	5,07	2 195	2 052	-6,52	5 414	5 005	-7,55	19 468	21 727	11,60
jun	3 812	3 796	-0,42	1 910	2 083	9,05	4 900	4 631	-5,50	19 760	20 877	5,65
jul	3 950			2 148			5 217			20 325		
ago	3 637			2 236			4 607			19 148		
set	3 531			2 295			4 723			19 176		
oct	3 978			2 067			4 978			19 426		
nov	3 794			1 484			4 850			19 715		
dic	4 138			1 616			5 250			18 769		
ene-jun	21 750	23 619	8,59	11 183	10 713	-4,20	29 815	29 954	0,46	112 586	121 775	8,16
ene-dic	44 776			23 030			59 441			229 146		

Fuente: Mercado Nº 2 de Frutas y Cooperativa de Plátano Tupac Amaru.

Elaboración: Ministerio de Agricultura y Riego - Oficina de Estudios Económicos y Estadísticos

Cuadro Nº 80

LIMA METROPOLITANA: INGRESO DE PAPA AL MERCADO MAYORISTA N° 1
 POR MES, SEGÚN LUGAR DE PROCEDENCIA
 Período: enero-diciembre 2012 y enero-junio 2013
 (t)

Mes/ año	Total papa			Lima			Huánuco			Junín			Pasco			Ica			La Libertad		
	2012	2013	Var.%	2012	2013	Var.%	2012	2013	Var.%	2012	2013	Var.%	2012	2013	Var.%	2012	2013	Var.%	2012	2013	Var.%
ene	45 527	35 994	-20,94	11 070	5 056	-54,33	25 409	17 419	-31,45	6 799	8 575	26,12	1 495	1 188	-20,54	0	0	0,00	103	204	98,06
feb	43 601	37 589	-13,79	1 172	760	-35,15	18 795	12 927	-31,22	14 282	13 526	-5,29	2 604	1 549	-40,51	30	0	-100,00	872	716	-17,89
mar	47 608	40 078	-15,82	196	262	33,67	11 105	8 748	-21,22	19 804	16 309	-17,65	4 477	2 895	-35,34	0	0	0,00	1 084	378	-65,13
abr	43 565	37 339	-14,29	51	574	1 025,49	4 301	3 911	-9,07	18 318	14 552	-20,56	4 293	2 868	-33,19	0	0	0,00	259	206	-20,46
may	46 617	35 762	-23,29	22	275	1 150,00	2 039	2 002	-1,81	20 345	15 623	-23,21	3 546	2 249	-36,58	20	9	-55,00	13	1 184	0,00
jun	43 900	31 368	-28,55	18	55	205,56	2 737	2 592	-5,30	18 844	10 913	-42,09	2 834	1 852	-34,65	0	0	0,00	0	2 816	0,00
jul	46 205			2 315			3 739			13 779			2 908			2 666			25		
ago	45 667			5 139			4 553			7 345			2 027			13 270			24		
set	40 546			5 182			6 846			2 978			575			17 394			156		
oct	36 576			12 366			10 587			1 916			259			7 509			96		
nov	34 389			16 544			13 947			2 728			69			310					
dic	25 779			9 754			12 524			2 874			529			19					
ene-jun	270 818	218 130	-19,46	12 529	6 982	-44,27	64 386	47 599	-26,07	98 392	79 498	-19,20	19 249	12 601	-34,54	50	0	0,00	2 331	920	80,17
ene-dic	499 980			63 829			116 582			130 012			25 616			41 218			2 632		

Mes/ año	Huancavelica			Arequipa			Apurímac			Ayacucho			Cajamarca			Cusco					
	2012	2013	Var.%	2012	2013	Var.%	2012	2013	Var.%	2012	2013	Var.%	2012	2013	Var.%	2012	2013	Var.%			
ene	122	56	-54,10	0	0	0,00	351	785	123,65	2	170	8 400,00	176	2 522	1 332,95	0	19	0,00	0	0	0,00
feb	429	521	21,45	9	0	-100,00	2 453	2 522	2,81	31	204	558,06	2 924	4 726	61,63	0	138	0,00	0	0	0,00
mar	1 233	1 563	26,76	12	0	-100,00	1 268	1 036	-18,30	515	1 035	100,97	7 914	7 687	-2,87	0	165	0,00	0	0	0,00
abr	1 539	1 543	0,26	0	21	0,00	1 179	761	-35,45	2 367	1 290	-45,50	11 225	11 549	2,89	0	64	0,00	33	0	-100,00
may	1 297	723	-44,26	9	0	-100,00	1 755	1 464	-16,58	2 512	1 962	-21,89	15 059	10 241	-31,99	0	30	0,00	0	0	0,00
jun	910	486	-46,59	21	0	-100,00	2 243	2 345	4,55	1 821	1 221	-32,95	14 472	9 028	-37,62	0	0	0,00	0	60	0,00
jul	718			2 520			2 520			2 502			15 016			17					
ago	343			7			335			3 066			9 558			0					
set	313			25			422			3 066			3 589			0					
oct	97			8			1 207			2 085			446			0					
nov	21			12			224			430			104			0					
dic	7			26			26			15			31			0					
ene-jun	5 530	4 892	-11,54	51	21	-58,82	9 249	8 913	-3,63	7 248	5 882	-18,85	51 770	45 753	-11,62	0	416	0,00	33	60	81,82
ene-dic	7 029			103			13 983			18 412			80 514			17			33		

Fuente : Empresa de Mercados Mayoristas S.A.,
 Elaboración: Ministerio de Agricultura y Riego - Oficina de Estudios Económicos y Estadísticos

Cuadro Nº 81

**LIMA METROPOLITANA : INGRESO, SALIDA Y STOCK DE CARNE VACUNO, OVINO, POLLO Y
MENUDENCIAS DE VACUNO IMPORTADAS SEGÚN MES .
Período: enero - diciembre 2012 y enero - junio 2013 p/
(t)**

Mes	Año	CARNE VACUNO					CARNE OVINO				
		Stock inicial	Ingreso	Salida (Ventas)		Stock final	Stock inicial	Ingreso	Salida (Ventas)		Stock final
				Lima Metrop.	Provincia				Lima Metrop.	Provincia	
ene	2012	38	320	98	--	260	0,00	0,00	0,00	--	0,00
	2013	435	300	90	--	645	0,00	0,00	0,00	--	0,00
feb	2012	260	300	307	--	254	0,00	0,00	0,00	--	0,00
	2013	478	270	195	--	553	0,00	0,00	0,00	--	0,00
mar	2012	254	200	208	--	246	0,00	0,00	0,00	--	0,00
	2013	553	270	241	--	582	0,00	0,00	0,00	--	0,00
abr	2012	246	300	298	--	249	0,00	0,00	0,00	--	0,00
	2013	582	330	363	--	549	0,00	0,00	0,00	--	0,00
may	2012	249	130	175	--	203	0,00	0,00	0,00	--	0,00
	2013	549	240	251	--	538	0,00	0,00	0,00	--	0,55
jun	2012	203	300	294	--	209	0,00	0,00	0,00	--	0,00
	2013	538	200	323	--	415	0,55	1,5	0,0	--	2,05
jul	2012	209	230	166	--	258	0,00	0,00	0,00	--	0,00
	2013										
ago	2012	258	210	151	--	317	0,00	0,00	0,00	--	0,00
	2013										
set	2012	317	190	184	--	322	0,00	0,00	0,00	--	0,00
	2013										
oct	2012	322	190	103	--	409	0,00	0,00	0,00	--	0,00
	2013										
nov	2012	409	210	320	--	299	0,00	0,00	0,00	--	0,00
	2013										
dic	2012	299	260	124	--	435	0,00	0,00	0,00	--	0,00
	2013										

Mes	Año	MENUDENCIAS DE VACUNO					CARNE POLLO				
		Stock inicial	Ingreso	Salida (Ventas)		Stock final	Stock inicial	Ingreso	Salida (Ventas)		Stock final
				Lima Metrop.	Provincia				Lima Metrop.	Provincia	
ene	2012	1 279	1 500	1 546	--	1 233	116	260	102	--	273
	2013	2 668	1 380	1 410	--	2 638	388	180	80	--	488
feb	2012	1 233	2 500	1 039	--	2 693	273	115	83	--	306
	2013	2 522	1 600	1 961	--	2 160	335	260	179	--	416
mar	2012	2 693	1 400	2 688	--	1 406	306	148	39	--	415
	2013	2 160	1 100	1 407	--	1 853	416	150	187	--	379
abr	2012	1 406	1 700	1 202	--	1 903	415	220	249	--	387
	2013	1 853	1 800	1 866	--	1 787	379	240	129	--	489
may	2012	1 903	1 200	1 352	--	1 752	387	120	172	--	335
	2013	1 787	1 600	1 465	--	1 922	489	140	102	--	527
jun	2012	1 752	1 500	1 396	--	1 856	335	110	155	--	290
	2013	1 922	1 300	1 247	--	1 975	527	110	63	--	575
jul	2012	1 856	1 700	1 104	--	2 594	290	160	90	--	360
	2013										
ago	2012	2 594	1 500	2 062	--	2 032	360	380	20	--	720
	2013										
set	2012	2 032	1 100	1 040	--	2 092	720	180	327	--	573
	2013										
oct	2012	2 092	1 800	1 193	--	2 698	573	140,0	115	--	598
	2013										
nov	2012	2 698	1 400	1 007	--	3 091	598	160	177	--	581
	2013										
dic	2012	3 091	1 300	1 723	--	2 668	581	70	262	--	388
	2013										

p/ Preliminar

-- magnitud cero

Fuente: Cámaras Frigoríficas

Elaboración: Ministerio de Agricultura y Riego - Oficina de Estudios Económicos y Estadísticos



Comercio Externo

[volver](#)

Cuadro	Descripción	Pág.
82	<i>Volumen mensual de Exportación de principales productos agrícolas. Junio 12/13* (t)</i>	121
83	<i>Valor mensual de Exportación de principales productos agrícolas. Junio 12/13* (miles \$ FOB)</i>	123
84	<i>Volúmen de importación de principales productos agropecuarios. Junio 12/13* (t)</i>	125
85	<i>Valor FOB de importaciones de principales productos agropecuarios. Junio 12/13* (miles de US\$)</i>	127
86	<i>Valor CIF de importaciones de principales productos agropecuarios. Junio 12/13* (miles de US\$)</i>	129
87	<i>Cotización Internacional de principales productos agropecuarios</i>	131
88	<i>Volumen de Exportación de especies forestales maderables y no maderables con permiso CITES, según país destino, Junio 2013</i>	132
89	<i>Volumen de Exportación de especies forestales maderables y no maderables sin permiso CITES, según país destino, Junio 2013</i>	132

Cuadro Nº 82
VOLUMEN MENSUAL DE EXPORTACION DE PRINCIPALES PRODUCTOS AGRICOLAS
 Periodo: Enero - Junio 2012/2013 p/
 (toneladas)

Subpartida nacional	Productos	Total Anual 2012	Enero - Junio		Var.	Junio		Var.
			2012	2013		2012	2013	
TRADICIONAL								
Algodón								
5201001000	Algodón Pima y Supima	0,0	0,0	0,0	--	0,0	0,0	--
5201002000	Algodón Tanguis	1 452,6	649,1	76,9	-88,2	53,8	21,6	-59,9
5201003000	Algodón áspero y semiaspero	121,9	98,3	21,9	-77,7	0,0	0,0	--
5201009000	L.D. Tipos de Algodón	0,0	0,0	0,0	-100,0	0,0	0,0	--
5202990000	L.D. Desperdicios de Algodón	265,6	146,2	215,8	47,6	0,0	0,0	--
170113-114	Azúcar de caña	46 610,0	28 297,2	39 769,9	40,5	28 156,1	1 051,6	-96,3
0901110000	Café sin descafeinar	265 047,9	64 094,5	45 366,1	-29,2	15 908,9	15 114,2	-5,0
NO TRADICIONAL								
Agroindustriales								
Aceites								
1509100000	Aceite de oliva virgen	149,0	33,5	95,6	185,7	4,0	15,1	279,6
1511100000	Aceite de palma en bruto	0,0	0,0	7 517,7	--	0,0	0,0	--
1511900000	Aceite de palma refinado	0,0	0,0	70,4	--	0,0	69,3	--
1515900090	L. d. grasas y aceites vegetales	904,5	651,1	625,0	-4,0	45,9	27,3	-40,5
3301130000	Aceite esencial de limón	344,1	217,2	294,8	35,7	6,8	43,2	533,6
Aceitunas preparadas								
2001901000	Aceitunas Preparadas en Vinagre	151,0	104,9	38,7	-63,1	11,7	1,0	-91,2
2005700000	Aceitunas Preparadas sin Vinagre	25 651,0	11 561,9	8 768,9	-24,2	3 396,0	2 162,6	-36,3
0402911000	Leche evaporada s/ azúcar	80 673,9	43 903,1	38 555,7	-12,2	9 901,2	5 647,7	-43,0
1108120000	Almidón de maíz	4 267,8	1 330,5	1 453,7	9,3	217,2	224,0	3,1
2308001000	Harina de flores de marigold	2 042,0	369,7	855,8	131,5	52,9	0,0	-100,0
1101000000	Harina de trigo	4 408,4	1 836,7	1 338,1	-27,1	620,4	0,0	-100,0
1905310000	Prod. d panadería, pastelería o galletería	22 326,0	10 388,0	9 708,0	-6,5	2 095,8	1 676,9	-20,0
Hortalizas y frutas preparadas								
2004900000	L.d. hortalizas preparadas congeladas	170,6	143,4	1,6	-98,9	0,0	0,0	--
2005510000	Frijoles desvainados s/congelar	11 639,8	2 638,2	1 286,5	-51,2	457,8	185,3	-59,5
2005600000	Espárragos en conserva	79 339,6	35 101,1	33 883,8	-3,5	6 789,5	5 154,7	-24,1
2005590000	Frijoles preparados sin desvainar ni congelar	1 129,3	323,7	709,3	119,1	57,4	43,9	-23,6
2005991000	Alcachofas preparadas	48 983,5	11 889,2	15 014,3	26,3	1 774,8	2 339,0	31,8
2005909000	L.d. hortalizas preparadas sin congelar	73 606,9	32 037,3	30 107,5	-6,0	7 765,0	3 768,8	-51,5
2008910000	Palmitos preparados	2 238,3	1 173,3	947,7	-19,2	215,3	162,5	-24,5
200820	Piña en conserva (en agua)	0,1	0,0	0,0	-100,0	0,0	0,0	--
2002900000	Tomates preparados, l.d.- pasta de tomate	8 949,6	4 046,3	6 354,3	57,0	820,8	1 393,8	69,8
2007999100	L.d. confituras, jaleas y mermelada de fruta	3 379,0	964,3	2 147,9	122,8	235,9	332,5	41,0
2008993000	Mangos preparados o conservados	5 637,1	4 922,2	4 876,4	-0,9	321,2	397,7	23,8
2007999200	L.d. pure y pastas de frutas	657,0	460,4	716,1	55,5	291,0	0,0	-100,0
Jugos de frutas azucaradas								
20098013 - 19	Jugo de las demás frutas	2 801,2	1 848,0	3 641,6	97,1	251,2	515,2	105,1
20093	Jugo de los demás agrios	12 247,1	5 497,1	6 178,1	12,4	1 298,4	901,7	-30,6
2009892000	Jugo de maracuya	8 649,3	4 186,4	2 593,3	-38,1	1 095,6	627,0	-42,8
2009891000	Jugo de papaya	0,0	0,0	0,0	--	0,0	0,0	--
20094	Jugo de piña	4,6	1,2	7,2	476,5	1,1	6,1	426,6
Cacao								
180100	Cacao en grano crudo	25 122,0	7 179,3	8 620,6	20,1	2 501,4	2 669,1	6,7
1803200000	Cacao en pasta, desgrasada	416,5	44,0	481,8	995,0	0,1	123,5	--
1803100000	Cacao en pasta sin desgrasar	332,5	172,9	84,0	-51,5	5,8	0,9	-85,2
1805000000	Cacao en polvo	2 568,8	1 225,6	1 187,6	-3,1	256,9	259,0	0,8
1802000000	Cascara, cascarilla de cacao	525,4	273,0	160,5	-41,2	90,0	10,5	-88,3
180400	Manteca de cacao	9 125,0	3 112,1	3 309,4	6,3	641,3	557,4	-13,1
Cereales								
1008509000	Quinua	10 540,1	4 439,1	5 912,3	33,2	784,4	1 348,4	71,9
Maíz								
1005909000	Los demás tipos de maíz	1 741,5	760,3	822,0	8,1	191,5	96,3	-49,7
1005903000	Maíz blanco gigante del cuzco	5 963,9	1 791,4	1 969,3	9,9	411,9	395,2	-4,0
1005904000	Maíz morado	434,6	150,9	272,0	80,2	36,5	24,6	-32,6
1005902000	Maíz reventon	193,3	5,1	99,9	--	0,4	0,0	-100,0
Colorantes								
Achiote								
1404901000	Achiote	214,5	104,8	58,3	-44,4	33,3	16,9	-49,4
3203001400	Extracto de achiote (annato powder)	539,9	266,8	263,9	-1,1	68,3	35,0	-48,8
Cochinilla								
0511991000	Cochinilla e insectos similares	221,4	31,4	120,8	284,2	3,5	6,6	87,3
3203002100	Carmín de cochinilla	692,1	356,6	307,4	-13,8	66,3	51,6	-22,1
Curcuma								
0910300000	Curcuma	540,7	247,7	275,4	11,2	84,1	26,5	-68,5
3203001700	Extracto de palillo (curcumina)	15,1	6,7	7,6	12,8	0,0	1,8	--
3203001600	Extracto de maíz morado (antocianina)	1,1	0,8	0,5	-31,0	0,3	0,2	-35,6
3203002900	L. d. materias colorantes de origen animal	0,0	0,0	0,0	--	0,0	0,0	--
3203001900	Los demás extractos de origen vegetal	421,3	209,5	68,0	-67,5	13,3	3,9	-70,5

Continúa

Conclusión

Subpartida nacional	Productos	Total Anual 2012	Enero - Junio		Var.	Junio		Var.
			2012	2013		2012	2013	
	Frutas							
	Aceitunas							
0709902000	Aceitunas	0,0	0,0	0,0	--	0,0	0,0	--
0711200000	Aceitunas en salmuera	18 956,0	7 107,6	7 850,1	10,4	1 679,8	1 299,2	-22,7
08024	Castañas	2,2	0,0	1,2	--	0,0	0,0	--
80111 - 080119	Cocos frescos	392,5	191,0	248,9	30,3	36,4	83,4	129,4
0804100000	Dátiles frescos o secos	0,0	0,0	0,0	-100,0	0,0	0,0	--
0811109000	Fresas congeladas	6 963,6	1 584,5	3 804,5	140,1	0,0	95,7	--
0805501000	Limones	25,8	25,8	27,2	5,4	0,0	0,0	--
0805502100	Limón sutil	2 017,9	1 098,1	1 192,9	8,6	141,7	143,1	1,0
080520	Mandarinas	92 849,5	32 401,9	31 972,1	-1,3	11 199,2	12 970,2	15,8
0804502000	Mangos	107 316,3	81 585,2	99 422,9	21,9	54,5	26,6	-51,2
0807190000	Melones	310,6	291,4	163,4	-43,9	140,0	0,0	-100,0
080121 - 22	Nueces del brasil	3 216,7	1 091,9	1 722,4	57,7	336,6	445,2	32,2
0804400000	Paltas	92 797,3	51 376,7	68 722,1	33,8	21 286,2	24 627,3	15,7
0804300000	Piñas	18,9	2,7	7,9	191,0	1,2	0,0	-100,0
0803	Plátanos	139 092,2	71 099,7	71 995,2	1,3	11 676,5	11 072,2	-5,2
0806100000	Uvas	163 060,1	61 215,4	62 128,8	1,5	0,0	0,0	--
0810	L.d. frutos frescos	6 138,4	6 062,1	7 242,8	19,5	162,8	278,8	71,2
081190	L.d. frutos sin cocer	23 919,3	17 641,1	26 372,1	49,5	1 617,4	1 502,8	-7,1
081400	Cortezas de agrios, frescas, congeladas o secas	6 122,2	5 243,8	5 311,3	1,3	1 130,1	705,7	-37,6
	Hortalizas frescas o secas							
	Ajos							
070320	Ajos frescos	5 341,5	2 760,4	995,6	-63,9	669,8	80,0	-88,1
0712901000	Ajos secos	0,1	0,1	0,0	-100,0	0,0	0,0	--
	Cebollas							
0703100000	Cebollas frescas	161 238,4	40 964,6	42 077,5	2,7	5 733,3	5 337,7	-6,9
0712200000	Cebollas secas	100,8	29,3	4,5	-84,5	7,7	0,0	-100,0
0709200000	Espárragos frescos	131 806,4	45 082,4	47 074,3	4,4	9 800,9	9 046,4	-7,7
0705110000	Repolladas frescas o refrigeradas	262,3	107,2	107,2	-0,1	18,3	15,8	-14,0
0710290000	L. d. hortalizas de vaina cocidas congeladas	39,8	9,8	3,6	-63,3	1,6	1,9	20,8
0708900000	L. d. hortalizas desvainadas frescas	556,1	140,9	66,8	-52,6	116,7	56,1	-51,9
070990 2/	L.d. hortalizas frescas	2 658,9	889,3	2 092,2	135,3	67,5	73,2	8,4
0710100000	Papas congeladas	143,2	73,2	72,7	-0,7	16,8	12,6	-25,4
0702000000	Tomates frescos	330,9	94,1	22,9	-75,7	51,7	0,3	-99,4
071080	L. d. hortalizas cocidas congeladas							
0710801000	Espárragos congelados	14 174,5	6 663,7	4 774,2	-28,4	817,8	868,2	6,2
0710809000	L.d. hortalizas cocidas congeladas	5 182,6	1 869,9	2 055,5	9,9	290,3	175,8	-39,4
0712909000	L. d. hortalizas secas	1 335,3	731,7	405,2	-44,6	66,8	60,4	-9,6
0713509000	Habas, haba caballar y menor	1 595,2	695,6	600,7	-13,6	78,7	61,8	-21,5
0713909000	Las demás hortalizas secas desvainadas	50,5	39,1	182,5	367,2	1,0	0,0	-100,0
	Prod. Géneros capsicum (Paprika)	50 452,2	29 000,7	19 200,7	-33,8	6 047,6	3 237,2	-46,5
	Menestras							
	Frijoles							
0710220000	Frijoles congelados	1 626,4	86,6	46,4	-46,4	60,3	0,0	-100,0
0708200000	Frijoles frescos o refrigerados	4 885,6	1 279,9	766,2	-40,1	900,0	496,6	-44,8
071331	Frijoles secos	38 389,2	17 650,1	16 492,5	-6,6	4 812,8	2 175,8	-54,8
0713209000	Garbanzos	0,0	0,0	7,4	--	0,0	0,0	--
	Pelos e hilados finos							
5108100000	Hilados de pelo fino cardado	2,0	0,7	0,1	-90,9	0,0	0,0	-100,0
5108200000	Hilados de pelo fino peinado	908,2	579,4	524,4	-9,5	98,0	102,3	4,3
51053	Pelo fino cardado o peinado	2 448,6	1 527,8	1 456,7	-4,7	245,7	158,4	-35,5
	Otros							
060310	Flores y capullos	2 248,1	1 083,3	1 081,5	-0,2	162,5	192,3	18,3
1211300000	Hoja de coca	137,9	91,8	46,1	-49,8	45,8	0,4	-99,1
1211400000	Paja de adormidera	0,0	0,0	0,0	--	0,0	0,0	--
1211903000	Orégano	4 968,8	2 234,4	2 838,8	27,0	415,6	455,4	9,6
1211905000	Uña de gato	208,2	99,4	80,9	-18,6	20,2	15,8	-22,2
121190	L. d. plantas, semillas y frutos para medicina y per	2 060,6	983,5	1 245,7	26,7	156,2	164,4	5,3
1404200000	Linteres de algodón	0,0	0,0	0,0	--	0,0	0,0	--
2401101000	Tabaco negro	23,4	0,0	18,0	--	0,0	0,8	--
1404902000	Tara	18 239,0	7 326,3	7 936,4	8,3	1 734,2	1 490,3	-14,1
0902400000	Te	0,9	0,0	0,0	-18,8	0,0	0,0	-100,0

p/Preliminar

1/ No incluye Lanás ni Forestales

2/ Incluye 07099010 y 07099090

Fuente: Superintendencia Nacional de Administración Tributaria - SUNAT

Elaboración: Ministerio de Agricultura - Oficina de Estudios Económicos y Estadísticos

Cuadro N° 83

VALOR MENSUAL DE EXPORTACION DE PRINCIPALES PRODUCTOS AGRICOLAS
Periodo: Enero - Junio 2012/2013 p/
(miles US\$ FOB)

Subpartida nacional	Productos	Total Anual	Enero - Junio		Var. %	Junio		Var. %
			2012	2013		2012	2013	
	TOTAL	3 531 988,7	1 385 696,5	1 318 295,2	-4,9	278 064,1	217 832,6	-21,7
	TRADICIONAL	1 043 212,9	282 344,0	157 346,8	-44,3	78 950,3	46 924,7	-40,6
	Algodón	4 426,1	2 169,0	581,4	-73,2	131,8	65,7	-50,2
5201001000	Algodón Pima y Supima	0,0	0,0	0,0	--	0,0	0,0	--
5201002000	Algodón Tanguis	3 576,3	1 577,5	219,2	-86,1	131,8	65,7	-50,2
5201003000	Algodón Áspero y Semiaspero	403,6	339,2	63,4	-81,3	0,0	0,0	--
5201009000	L.D. Tipos de Algodón	0,2	0,2	0,0	-100,0	0,0	0,0	--
5202990000	L.D. Desperdicios de Algodón	445,9	252,2	298,8	18,5	0,0	0,0	--
170113-114	Azúcar de caña	30 327,6	20 230,1	23 169,5	14,5	20 048,2	512,7	-97,4
0901110000	Café sin descafeinar	1 008 459,2	259 944,9	133 595,9	-48,6	58 770,3	46 346,2	-21,1
	NO TRADICIONAL	2 488 775,8	1 103 352,5	1 160 948,3	5,2	199 113,8	170 907,9	-14,2
	Agroindustriales	735 548,6	305 583,5	325 634,4	6,6	64 231,6	52 598,7	-18,1
	Aceites	23 663,2	16 394,3	23 758,2	44,9	858,4	1 376,4	60,4
1509100000	Aceite de oliva virgen	469,6	118,4	341,3	188,3	21,4	62,6	192,6
1511100000	Aceite de palma en bruto	0,0	0,0	5 705,5	--	0,0	0,0	--
1511900000	Aceite de palma refinado	0,0	0,0	85,3	--	0,0	83,0	--
1515900090	L. d. grasas y aceites vegetales	14 916,4	10 930,8	11 310,3	3,5	694,1	314,9	-54,6
3301130000	Aceite esencial de limón	8 277,1	5 345,1	6 315,9	18,2	142,9	915,9	541,1
	Aceitunas preparadas	26 773,6	12 468,8	10 200,5	-18,2	3 138,7	2 374,4	-24,3
2001901000	Aceitunas Preparadas en Vinagre	274,6	199,1	76,3	-61,7	24,1	2,0	-91,8
2005700000	Aceitunas Preparadas sin Vinagre	26 499,0	12 269,7	10 124,2	-17,5	3 114,5	2 372,5	-23,8
0402911000	Leche evaporada s/ azúcar	105 271,6	57 591,7	48 712,5	-15,4	13 133,6	7 063,7	-46,2
1108120000	Almidón de maíz	2 687,3	886,3	891,5	0,6	136,8	133,3	-2,6
2308001000	Harina de flores de marigold	7 562,8	1 287,4	2 395,9	86,1	214,2	0,0	-100,0
1101000000	Harina de trigo	2 222,6	864,0	428,3	-50,4	306,6	0,0	-100,0
1905310000	Prod. d panadería, pastelería o galletería	41 574,4	19 361,7	18 379,6	-5,1	3 919,0	3 236,4	-17,4
	Hortalizas y frutas preparadas	388 431,8	146 038,2	160 597,1	10,0	28 865,0	23 170,3	-19,7
2004900000	L.d. hortalizas preparadas congeladas	552,3	478,0	3,9	-99,2	0,0	0,0	--
2005510000	Frijoles desvainados s/congelar	13 105,4	3 013,3	1 474,4	-51,1	518,3	211,4	-59,2
2005600000	Espárragos en conserva	140 626,8	59 422,2	68 571,0	15,4	12 026,5	10 583,5	-12,0
2005590000	Frijoles preparados sin desvainar ni congelar	1 290,1	375,4	789,6	110,3	78,5	52,0	-33,8
2005991000	Alcachofas preparadas	111 672,1	27 467,6	33 687,5	22,6	3 836,9	5 074,0	32,2
2005909000	L.d. hortalizas preparadas sin congelar	96 946,9	41 473,5	39 147,5	-5,6	9 904,7	4 710,5	-52,4
2008910000	Palmitos preparados	4 892,4	2 578,2	2 209,1	-14,3	522,7	381,0	-27,1
200820	Piña en conserva (en agua)	0,3	0,2	0,0	-100,0	0,0	0,0	--
2002900000	Tomates preparados, l.d.- pasta de tomate	8 764,0	4 052,6	5 999,9	48,1	824,3	1 264,0	53,3
2007999100	L.d. confituras, jaleas y mermelada	3 360,0	980,8	2 072,3	111,3	237,3	324,5	36,8
2008993000	Mangos preparados o conservados	6 132,3	5 357,9	5 805,6	8,4	368,7	569,3	54,4
2007999200	L.d. Pure y pastas de frutas	1 089,2	838,7	836,3	-0,3	547,0	0,0	-100,0
	Jugos de frutas azucaradas	35 487,3	16 650,6	19 073,1	14,5	4 419,3	4 774,1	8,0
20098013 - 19	Jugo de las demás frutas	2 955,3	2 087,6	3 670,8	75,8	271,6	489,6	80,3
20093	Jugo de los demás agrios	7 142,8	3 525,2	3 601,7	2,2	893,0	582,3	-34,8
2009892000	Jugo de maracuya	25 384,2	11 034,9	11 788,9	6,8	3 252,1	3 692,2	13,5
2009891000	Jugo de papaya	0,0	0,0	0,0	--	0,0	0,0	--
20094	Jugo de piña	5,1	3,0	11,8	299,0	2,7	10,0	274,4
	Cacao	101 874,2	34 040,4	41 197,5	21,0	9 240,0	10 470,1	13,3
180100	Cacao en grano crudo	64 137,3	18 771,9	22 795,5	21,4	6 295,3	6 889,3	9,4
1803200000	Cacao en pasta, desgrasada	1 409,9	194,4	1 073,6	452,3	0,8	244,0	--
1803100000	Cacao en pasta sin desgrasar	1 569,6	855,9	354,5	-58,6	29,6	5,2	-82,5
1805000000	Cacao en polvo	12 634,1	6 385,4	4 756,9	-25,5	1 356,3	1 057,6	-22,0
1802000000	Cascara, cascarilla de cacao	391,1	231,7	128,1	-44,7	82,6	4,1	-95,0
180400	Manteca de cacao	21 732,1	7 601,1	12 088,8	59,0	1 475,5	2 270,0	53,8
	Cereales	44 497,7	17 223,1	26 253,2	52,4	3 262,3	5 628,3	72,5
1008509000	Quinua	30 322,8	12 826,3	19 990,2	55,9	2 152,3	4 672,3	117,1
	Maíz	14 174,8	4 396,8	6 263,0	42,4	1 110,0	955,9	-13,9
1005909000	Los demás tipos de maíz	3 078,2	1 327,5	1 546,5	16,5	370,2	173,9	-53,0
1005903000	Maíz blanco gigante del cuzco	9 932,8	2 776,6	4 068,2	46,5	663,7	728,0	9,7
1005904000	Maíz morado	789,4	285,2	424,4	48,8	76,0	54,0	-29,0
1005902000	Maíz reventon	374,4	7,5	224,0	--	0,0	0,0	-100,0
	Colorantes	56 889,2	32 226,3	20 761,0	-35,6	5 443,8	3 021,9	-44,5
	Achiote	11 646,2	6 099,2	5 845,0	-4,2	1 252,2	1 039,5	-17,0
1404901000	Achiote	472,0	248,7	119,5	-52,0	84,1	40,2	-52,2
3203001400	Extracto de achiote (annato powder)	11 174,3	5 850,5	5 725,5	-2,1	1 168,2	999,3	-14,5
	Cochinilla	39 847,2	23 351,6	13 392,9	-42,6	3 782,5	1 816,8	-52,0
0511991000	Cochinilla e insectos similares	5 098,3	1 185,5	2 243,7	89,3	81,4	164,4	102,0
3203002100	Carmín de cochinilla	34 748,9	22 166,1	11 149,2	-49,7	3 701,1	1 652,4	-55,4
	Curcuma	1 825,7	934,0	690,7	-26,1	256,6	101,3	-60,5
0910300000	Curcuma	1 492,9	770,9	540,3	-29,9	255,8	68,7	-73,2
3203001700	Extracto de palillo (curcumina)	332,8	163,1	150,4	-7,8	0,8	32,7	--
3203001600	Extracto de maíz morado (antocianina)	118,6	84,8	60,2	-28,9	31,2	19,9	-36,1
3203002900	L. d. mat.colorantes de origen animal	0,0	0,0	1,6	--	0,0	1,6	--
3203001900	L.d. extractos de origen vegetal	3 451,5	1 756,7	770,6	-56,1	121,2	42,8	-64,7

Continúa

Conclusión								
Subpartida nacional	Productos	Total Anual 2012	Enero - Junio		Var. %	Junio		Var. %
			2012	2013		2012	2013	
	Frutas	886 717,9	434 500,5	484 487,4	11,5	60 782,5	61 792,8	1,7
	Aceitunas	7 235,8	2 644,0	2 643,2	0,0	592,4	435,1	-26,6
0709902000	Aceitunas	0,0	0,0	0,0	--	0,0	0,0	--
0711200000	Aceitunas en salmuera	7 235,8	2 644,0	2 643,2	0,0	592,4	435,1	-26,6
08024	Castañas	9,6	0,0	5,5	--	0,0	0,3	--
080111 - 080119	Cocos frescos	254,2	137,2	115,7	-15,7	6,5	22,4	242,3
0804100000	Dátiles frescos o secos	0,0	0,0	0,0	-100,0	0,0	0,0	--
0811109000	Fresas congeladas	10 944,4	2 560,5	5 490,2	114,4	0,0	171,5	--
0805501000	Limones	10,6	10,6	12,3	16,3	0,0	0,0	--
0805502100	Limón sutil	1 459,8	672,7	869,8	29,3	100,3	128,1	27,7
080520	Mandarinas	78 539,5	28 335,0	30 654,0	8,2	9 930,9	12 370,0	24,6
0804502000	Mangos	118 174,4	92 458,1	93 517,2	1,1	211,4	165,0	-21,9
0807190000	Melones	251,4	239,0	161,7	-32,3	117,0	0,0	-100,0
080121 - 22	Nueces del brasil	21 466,5	8 782,7	10 106,5	15,1	2 616,9	2 929,6	12,0
0804400000	Paltas	136 593,9	83 566,5	98 470,0	17,8	34 094,0	33 946,8	-0,4
0804300000	Piñas	169,0	81,0	13,1	-83,8	42,9	0,0	-100,0
0803	Plátanos	84 640,8	42 679,4	45 638,1	6,9	7 107,9	7 016,3	-1,3
0806100000	Uvas	353 636,1	117 588,7	127 977,4	8,8	0,0	0,0	--
0810	L.d. frutos frescos	14 526,8	14 227,7	17 583,0	23,6	469,5	927,8	97,6
081190	L.d. frutos sin cocer	50 948,4	33 836,4	44 274,0	30,8	3 987,9	2 739,2	-31,3
081400	Cortezas de agrios, frescas, cong. o secas	7 856,5	6 681,0	6 955,5	4,1	1 504,7	940,8	-37,5
	Hortalizas frescas o secas	595 342,5	228 591,3	221 317,9	-3,2	47 751,2	35 329,7	-26,0
	Ajos	4 990,9	2 775,0	1 008,5	-63,7	715,5	47,8	-93,3
070320	Ajos frescos	2 495,4	1 387,5	504,2	-63,7	357,8	23,9	-93,3
0712901000	Ajos secos	0,2	0,1	0,0	-100,0	0,0	0,0	--
	Cebollas	55 903,0	9 197,0	10 966,5	19,2	1 350,2	963,7	-28,6
0703100000	Cebollas frescas	53 445,4	8 572,8	10 858,9	26,7	1 170,4	963,7	-17,7
0712200000	Cebollas secas	2 457,6	624,2	107,6	-82,8	179,8	0,0	-100,0
0709200000	Espárragos frescos	339 987,0	116 906,8	140 651,1	20,3	28 353,6	22 571,5	-20,4
0705110000	Repolladas frescas o refrigeradas	600,9	256,6	232,1	-9,6	41,1	36,8	-10,5
0710290000	L. d. Hortalizas de vainas cocidas congeladas	129,6	28,2	9,0	-68,2	3,0	4,7	59,7
0708900000	L. d. hortalizas desvainadas frescas	1 492,4	256,0	200,6	-21,6	227,4	171,3	-24,6
070990 2/	L.d. hortalizas frescas	1 427,0	592,2	1 295,2	118,7	76,3	65,6	-14,1
0710100000	Papas congeladas	322,8	165,1	171,8	4,0	36,0	30,2	-16,1
0702000000	Tomates frescos	156,4	79,8	37,6	-52,9	9,8	1,0	-89,4
071080	L. d. hortalizas cocidas congeladas	64 490,2	26 668,4	23 215,1	-12,9	3 415,0	3 699,6	8,3
0710801000	Espárragos congelados	50 866,5	22 788,8	18 314,8	-19,6	2 790,7	3 272,8	17,3
0710809000	L.d.hortalizas cocidas congeladas	13 623,7	3 879,7	4 900,3	26,3	624,4	426,8	-31,6
0712909000	L. d. hortalizas secas	10 539,3	6 114,6	2 046,4	-66,5	732,2	206,9	-71,7
0713509000	Habas, haba caballar y menor	2 967,9	1 388,3	1 349,4	-2,8	126,3	219,6	73,8
0713909000	Las demás hortalizas secas desvainadas	69,0	50,6	176,2	248,2	2,4	0,0	-100,0
	Prod. Géneros capsicum (Paprika)	112 266,0	64 112,6	39 958,5	-37,7	12 662,3	7 310,9	-42,3
	Menestras	52 051,3	23 717,8	19 549,1	-17,6	5 754,6	2 554,0	-55,6
	Frijoles	52 051,3	23 717,8	19 541,7	-17,6	5 754,6	2 554,0	-55,6
0710220000	Frijoles congelados	3 076,4	169,3	77,6	-54,1	123,5	0,0	-100,0
0708200000	Frijoles frescos o refrigerados	1 204,7	508,1	416,1	-18,1	176,1	56,3	-68,0
071331	Frijoles secos	47 770,2	23 040,4	19 048,0	-17,3	5 454,9	2 497,6	-54,2
0713209000	Garbanzos	0,0	0,0	7,4	--	0,0	0,0	--
	Pelos e hilados finos	54 510,1	34 262,7	31 064,3	-9,3	6 124,5	4 537,5	-25,9
5108100000	Hilados de pelo fino cardado	84,0	31,7	6,9	-78,2	0,1	0,0	-100,0
5108200000	Hilados de pelo fino peinado	21 704,9	13 801,3	13 186,4	-4,5	2 649,4	2 743,0	3,5
51053	Pelo fino cardado o peinado	32 721,1	20 429,6	17 870,9	-12,5	3 474,9	1 794,5	-48,4
	Otros	63 218,5	27 247,4	31 881,0	17,0	5 763,3	5 445,0	-5,5
060310	Flores y capullos	9 437,1	4 329,3	4 473,1	3,3	785,0	936,9	19,3
1211300000	Hoja de coca	626,7	417,2	229,7	-44,9	206,8	1,5	-99,3
1211400000	Paja de adormidera	0,0	0,0	0,0	--	0,0	0,0	--
1211903000	Orégano	15 207,0	6 528,3	10 183,5	56,0	1 283,4	1 687,4	31,5
1211905000	Uña de gato	703,1	341,6	370,7	8,5	55,7	44,0	-21,0
121190	L. d. plantas, semillas y frutos para med. y perf.	5 716,4	2 916,6	3 810,7	30,7	400,2	464,9	16,2
1404200000	Linteres de algodón	0,0	0,0	0,0	--	0,0	0,0	--
2401101000	Tabaco negro	176,3	0,0	75,0	--	0,0	16,0	--
1404902000	Tara	31 340,7	12 714,4	12 738,2	0,2	3 032,2	2 294,4	-24,3
0902400000	Te	11,1	0,1	0,2	129,5	0,0	0,0	--

p/Preliminar

1/ No incluye Lanas ni Forestales

2/ Incluye 07099010 y 07099090

Fuente: Superintendencia Nacional de Administración Tributaria - SUNAT

Elaboración: Ministerio de Agricultura - Oficina de Estudios Económicos y Estadísticos

Cuadro Nº 84

VOLUMEN DE IMPORTACION DE PRINCIPALES PRODUCTOS AGROPECUARIOS

Periodo: Enero - Junio 2012/2013 p/

Subpartida nacional	Productos	Total Anual 2012	Enero - Junio		Var. %	Junio		Var. %
			2012	2013		2012	2013	
AGRICOLA								
Arroz								
1006109000	Arroz con cáscara	0,0	0,0	0,0	--	0,0	0,0	--
1006200000	Arroz descascarillado	0,0	0,0	0,0	--	0,0	0,0	--
1006400000	Arroz partido	1 883,1	240,7	69,0	-71,3	86,3	0,0	-100,0
1006300000	Arroz semiblanqueado o blanqueado	251 986,7	113 990,8	102 118,9	-10,4	22 844,1	16 606,0	-27,3
Avena								
1004009000	Avena, excepto para siembra	25 372,3	10 847,2	17 020,8	56,9	0,0	7 567,2	--
1104120000	Granos aplastados o en copos	0,3	0,0	0,0	--	0,0	0,0	--
1104220000	Avena mondada	12,9	12,9	0,0	-100,0	0,0	0,0	--
1103190000	Grañones y sémola de l.d.cereales	0,0	0,0	0,0	--	0,0	0,0	--
1003009000	Cebada, excepto para siembra	97 067,1	46 179,2	56 970,7	23,4	7 117,1	8 812,7	23,8
Maíz								
1005901100	Maíz amarillo duro	1 822 413,0	800 093,7	850 437,9	6,3	139 259,8	160 738,8	15,4
1005902000	Maíz tipo pop corn	12 985,9	4 692,7	3 611,4	-23,0	1 759,1	259,2	-85,3
1008901090	Quinua	0,6	0,0	20,8	--	0,0	0,0	--
Sorgo								
1007009000	Sorgo grano, excepto para siembra	80 749,9	25 211,8	17 955,2	-28,8	14 246,3	0,0	-100,0
1007001000	Sorgo grano, para siembra	0,0	0,0	0,2	--	0,0	0,2	--
Trigo								
1001109000	Trigo duro	173 631,3	103 426,2	68 168,7	-34,1	19 158,2	2 081,3	-89,1
1001902000	L.d. trigos, excepto para siembra	1 522 977,3	737 207,7	746 490,4	1,3	127 018,0	147 286,7	16,0
Frutas								
Ciruelas								
0813200000	Ciruelas secas	1 521,7	455,5	552,8	21,4	143,1	179,7	25,6
0809400000	Ciruelas y endriones frescos	3 133,3	3 002,4	3 052,5	1,7	0,0	0,0	--
0809300000	Duraznos o melocotones	1 298,7	1 205,4	1 551,3	28,7	0,0	0,0	--
0808100000	Manzanas frescas	47 711,3	23 817,2	22 214,3	-6,7	5 368,3	4 251,7	-20,8
0805100000	Naranjas frescas o secas	931,4	574,4	3 047,4	430,5	66,2	78,8	19,1
0806200000	Pasas	6 316,1	1 048,5	956,5	-8,8	426,7	449,3	5,3
0808201000	Peras	17 827,2	9 343,9	8 333,1	-10,8	2 419,8	1 794,2	-25,9
0806100000	Uvas	3 453,4	3 380,2	3 726,5	10,2	277,8	449,1	61,7
Especias o condimentos								
Canelas								
0906100000	Canela y flores del canelero s/triturar	1 068,2	343,9	577,4	67,9	111,0	48,9	-56,0
0906200000	Canela y flores del canelero triturado	104,5	45,9	68,2	48,8	2,8	2,6	-8,7
Pimienta								
0904110000	Pimienta sin triturar	780,7	211,4	267,3	26,4	39,7	14,6	-63,3
0904120000	Pimienta triturada	67,6	34,8	49,0	40,8	5,2	0,0	-99,6
0909300000	Semilla de comino	1 977,0	1 068,0	1 098,4	2,8	309,7	675,3	118,1
Menestras								
Arvejas								
0713109010	Arvejas enteras	4 958,3	1 609,1	2 395,2	48,9	362,6	657,5	81,3
0713109020	Arvejas partidas	21 348,6	10 302,7	7 707,3	-25,2	2 025,3	1 293,1	-36,2
07133 1/	Frijoles, excepto para siembra	8 279,0	5 001,5	5 176,6	3,5	1 667,6	260,7	-84,4
0713409000	Lentejas y lentejones, secos	39 282,2	22 581,1	21 662,7	-4,1	3 524,9	4 686,7	33,0
Otros								
1801001000	Cacao en grano	24,7	0,0	302,1	--	0,0	0,0	--
0701900000	L.d. papas frescas o refrigeradas	0,0	0,0	0,0	--	0,0	0,0	--
120991	Semillas de hortalizas y legumbres	178,9	82,2	102,0	24,1	10,4	26,8	157,6
1201009000	Soya grano	92 664,0	36 396,3	100 266,8	175,5	5 496,2	8 298,8	51,0
PECUARIO								
Carnes								
020711 - 14	Carne de ave	11 388,8	4 896,6	6 846,9	39,8	672,2	1 264,5	88,1
0201 y 0202	Carne de bovino	187,3	99,7	41,9	-58,0	23,5	14,2	-39,4
020410 - 43	Carne de ovino	1,9	0,7	2,4	224,1	0,2	0,0	-100,0
0504001000	Estómagos (mondongos)	9 520,5	4 158,1	3 948,3	-5,0	788,9	640,3	-18,8
0206290000	Ld. despojos de la especie bovina cong.	12 099,8	5 236,7	4 358,0	-16,8	858,3	603,7	-29,7
AGROINDUSTRIAL								
Aceites								
1512290000	Aceite de algodón refinado	0,3	0,1	0,2	112,1	0,0	0,0	--
1512110000	Aceite de girasol en bruto	16 203,9	6 795,5	5 664,3	-16,6	912,3	0,1	-100,0
1512190000	Aceite de girasol refinado	1 864,3	904,6	1 084,5	19,9	146,7	128,0	-12,7
1509900000	Aceite de oliva refinado	180,5	81,7	98,2	20,2	4,0	4,8	17,6
1509100000	Aceite de oliva virgen	314,9	121,7	185,5	52,3	9,6	14,6	51,5
1507100000	Aceite de soya en bruto	335 761,7	153 214,5	148 255,1	-3,2	18 215,1	20 912,3	14,8
1507900000	Aceite de soya refinado	8 354,8	3 292,7	5 858,2	77,9	443,2	1 450,7	227,4

Continúa

Conclusión

Subpartida nacional	Productos	Total Anual 2012	Enero - Junio		Var. %	Junio		Var. %
			2012	2013		2012	2013	
Algodón								
5201000010	Algodón pima y supima	4 096,3	3 799,5	1 891,5	-50,2	0,0	464,7	--
5201000090	L.d. tipos de algodón sin cardar	0,0	0,0	0,0	--	0,0	0,0	--
Azúcar								
1701119000	Azúcar de caña	55 554,4	30 085,6	2 292,9	-92,4	7 399,9	277,1	-96,3
1701990090	Azúcar los demás	246 447,3	127 959,0	58 130,9	-54,6	13 273,2	6 319,1	-52,4
1101000000	Harina de trigo	457,7	193,1	49,2	-74,5	47,7	0,3	-99,4
1108130000	Fécula de papa	19 759,5	9 012,0	9 180,9	1,9	2 054,7	2 072,3	0,9
1208100000	Harina de habas de soja	57 159,9	31 928,6	31 630,3	-0,9	5 425,0	7 721,1	42,3
Lácteos								
Lactosueros								
040410	Lactosuero , incluso concentrado	8 780,9	3 853,7	4 360,8	13,2	594,4	394,6	-33,6
0404900000	Los demás, lactosueros	627,4	241,8	463,3	91,6	0,1	40,6	--
Leche								
0402991000	Leche condensada	5 530,6	2 538,8	2 364,1	-6,9	748,8	318,5	-57,5
0402999000	L.d. leches azucaradas	0,4	0,4	0,6	57,1	0,0	0,0	--
040229	Leche en polvo las demás (lep)	8,5	0,0	0,0	--	0,0	0,0	--
040221	Leche en polvo sin azucarar (lep)	21 783,0	7 185,6	4 592,2	-36,1	1 460,6	224,2	-84,7
040210	Leche en polvo (lpd)	25 791,0	11 328,2	8 508,4	-24,9	1 937,8	1 115,5	-42,4
0402911000	Leche evaporada	0,0	0,0	0,0	--	0,0	0,0	--
0402919000	L.d. leches concentradas s/azucarar	23,9	12,3	363,2	--	0,0	121,9	--
Yogur								
0403100020	Yogur aromatizado con fruta o cacao	12,9	7,6	4,5	-41,2	0,0	0,0	--
0403100090	Los demás, yogur	0,0	0,0	0,0	--	0,0	0,0	--
Sueros								
0403900010	Suero de mantequilla aromatizado-kefir	0,0	0,0	0,0	--	0,0	0,0	--
0403900020	Suero de mantequilla	5 548,2	1 591,5	1 881,5	18,2	323,7	401,0	23,9
0403900090	L.d. suero de mantequilla fermentada	0,0	0,0	0,0	--	0,0	0,0	--
Mantequilla								
040510 - 20	Mantequilla fresca, salada o fundida	1 160,8	653,7	326,4	-50,1	94,1	67,2	-28,6
0405902000	Grasa láctea anhidra "butter oil"	4 832,8	2 418,4	1 580,8	-34,6	243,9	634,5	160,1
0405909000	Las demás manteq. y demás mat. grasas	0,0	0,0	0,0	--	0,0	0,0	--
Quesos								
0406400000	Queso de pasta azul	57,9	32,2	34,1	5,9	3,7	2,1	-42,3
0406100000	Queso fresco	900,0	395,3	681,9	72,5	90,7	50,3	-44,5
0406300000	Queso fundido	568,9	257,4	307,6	19,5	72,4	67,8	-6,3
0406200000	Queso rallado o polvo	1 118,3	620,8	509,1	-18,0	191,0	96,8	-49,3
040690	Los demás quesos	1 488,5	733,6	839,3	14,4	179,6	100,5	-44,0
Maltas								
1107100000	Malta sin tostar	77 548,7	37 381,5	34 003,1	-9,0	8 905,6	576,4	-93,5
1107200000	Malta tostada	961,5	765,0	115,5	-84,9	0,0	0,2	--
200870	Duraznos preparados	19 667,1	7 123,9	5 557,5	-22,0	1 675,6	1 279,4	-23,6
Pastas								
1902110000	Pastas alimenticias s/cocer, c/huevo	116,4	49,4	52,3	5,8	4,0	26,7	571,0
1902190000	L.d. pastas alimenticias s/cocer	4 002,6	531,0	2 644,7	398,0	132,5	529,6	299,7
1902200000	Pastas alimenticias rellenas	67,5	23,0	48,9	112,9	17,7	35,9	103,0
1902300000	L.d. pastas alimenticias	195,3	92,1	122,1	32,6	38,2	11,0	-71,2
Papas preparadas								
2004100000	Papas congeladas	16 164,6	6 020,6	8 498,0	41,1	1 187,7	1 662,5	40,0
2005200000	Papas s/congelar	719,7	324,0	397,0	22,5	38,4	19,2	-49,9
2304000000	Torta de soya	1 056 253,6	528 078,3	454 659,4	-13,9	117 226,5	66 370,6	-43,4
INSUMOS								
Caucho								
4001220000	Caucho técnicamente especificado	12 157,7	6 904,3	5 834,1	-15,5	1 041,2	710,5	-31,8
4001210000	Hojas ahumadas	715,6	362,4	243,2	-32,9	60,0	60,0	0,0
4001291000	Hojas de crepé	0,0	0,0	0,0	--	0,0	0,0	--
4001100000	Látex de caucho natural	1 113,7	463,2	665,7	43,7	17,7	102,1	475,3
4001299000	L.d. formas de caucho natural	193,4	122,4	23,1	-81,1	20,0	0,8	-96,0
Fertilizantes								
3104200010	Cloruro de potasio, uso agrícola	52 857,8	18 951,7	54 040,8	185,2	503,1	1 875,1	272,7
3105300000	Fosfato di amónico	162 993,1	98 082,0	76 500,0	-22,0	2 886,6	16 581,1	474,4
3102300010	Nitrato de amonio, uso agrícola	64 114,1	7 395,0	24 721,5	234,3	0,0	0,0	--
3102210000	Sulfato de amonio	149 043,1	83 946,8	93 088,8	10,9	0,5	37 709,3	--
3104901000	Sulfato de magnesio y potasio	13 792,9	7 509,2	14 861,1	97,9	0,0	14 861,1	--
3104300000	Sulfato de potasio	36 588,6	12 419,9	26 724,9	115,2	909,2	5 218,7	474,0
3103100000	Superfosfato de calcio triple	2 304,0	1 263,4	481,9	-61,9	0,0	155,7	--
3102100010	Urea para uso agrícola	400 731,5	143 141,9	146 869,6	2,6	10 815,6	18 867,2	74,4
3808309000	Herbicidas	9 023,0	5 104,0	5 219,7	2,3	800,4	605,0	-24,4

p/Preliminar

1/ Incluye 07133190 - 07133390 - 07133990

Fuente: Superintendencia Nacional de Administración Tributaria SUNAT

Elaboración: Ministerio de Agricultura y Riego - Oficina de Estudios Económicos y Estadísticos

Cuadro Nº 85

VALOR FOB DE IMPORTACION DE PRINCIPALES PRODUCTOS AGROPECUARIOS

Periodo: Enero - Junio 2012/2013 p/

Subpartida nacional	Productos	Total Anual 2012	Enero - Junio		Var. %	Junio		Var. %
			2012	2013		2012	2013	
	TOTAL	3 378 885,3	1 517 131,5	1 521 270,8	0,3	248 832,9	242 095,7	-2,7
	AGRICOLA	1 403 046,7	618 057,1	720 667,3	16,6	109 876,7	120 979,6	10,1
	cereales	1 205 832,6	527 397,9	594 154,4	12,7	93 482,7	104 065,3	11,3
	Arroz	149 058,5	66 347,2	63 565,4	-4,2	13 283,3	10 131,7	-23,7
1006109000	Arroz con cáscara	0,0	0,0	0,0	--	0,0	0,0	--
1006200000	Arroz descascarillado	0,0	0,0	0,0	--	0,0	0,0	--
1006400000	Arroz partido	276,5	75,7	8,7	-88,5	12,9	0,0	-100,0
1006300000	Arroz semiblanqueado o blanqueado	148 782,1	66 271,4	63 556,6	-4,1	13 270,4	10 131,7	-23,7
	Avena	7 383,9	2 776,5	5 611,0	102,1	0,0	2 509,5	--
1004009000	Avena, excepto para siembra	7 361,9	2 755,4	5 611,0	103,6	0,0	2 509,5	--
1104120000	Granos aplastados o en copos	0,9	0,0	0,0	--	0,0	0,0	--
1104220000	Avena mondada	21,1	21,1	0,0	-100,0	0,0	0,0	--
1103190000	Grañones y sémola de l.d.cereales	0,0	0,0	0,2	--	0,0	0,0	--
1003009000	Cebada, excepto para siembra	28 112,5	12 950,4	18 080,8	39,6	2 029,7	2 854,4	40,6
	Maíz	491 335,8	203 559,3	227 579,2	11,8	35 550,4	40 184,3	13,0
1005901100	Maíz amarillo duro	482 194,0	201 094,8	224 251,5	11,5	34 896,6	39 960,6	14,5
1005902000	Maíz tipo pop corn	9 141,8	2 464,5	3 327,7	35,0	653,8	223,7	-65,8
1008901090	Quinua	2,1	0,0	64,1	--	0,0	0,0	--
	Sorgo	15 746,8	4 656,1	3 968,7	-14,8	2 474,1	0,6	-100,0
1007009000	Sorgo grano, excepto para siembra	15 746,8	4 656,1	3 968,0	-14,8	2 474,1	0,0	-100,0
1007001000	Sorgo grano, para siembra	0,0	0,0	0,6	--	0,0	0,6	--
	Trigo	514 193,0	237 108,3	275 285,2	16,1	40 145,1	48 384,7	20,5
1001109000	Trigo duro	60 239,1	37 602,3	23 787,4	-36,7	6 803,3	745,9	-89,0
1001902000	L.d. trigos, excepto para siembra	453 953,8	199 506,0	251 497,9	26,1	33 341,8	47 638,8	42,9
	Frutas	72 420,5	31 647,6	35 407,1	11,9	6 449,2	5 812,9	-9,9
	Ciruelas	4 465,6	2 754,2	3 235,7	17,5	190,1	390,3	105,3
0813200000	Ciruelas secas	2 112,2	587,9	931,2	58,4	190,1	390,3	105,3
0809400000	Ciruelas y endriones frescos	2 353,4	2 166,3	2 304,4	6,4	0,0	0,0	--
0809300000	Duraznos o melocotones	1 215,5	1 082,2	1 598,5	47,7	0,0	0,0	--
0808100000	Manzanas frescas	33 618,1	15 596,9	16 155,0	3,6	3 145,8	2 436,2	-22,6
0805100000	Naranjas frescas o secas	1710,2	494,8	2 303,8	365,6	76,6	106,0	38,4
0806200000	Pasas	14 599,4	2 327,9	2 583,7	11,0	962,5	1 224,2	27,2
0808201000	Peras	15 114,6	6 755,2	6 607,0	-2,2	1 779,7	1 339,9	-24,7
0806100000	Uvas	2 697,2	2 636,4	2 923,4	10,9	294,4	316,3	7,4
	Espicias o condimentos	8 242,7	2 913,0	4 963,2	70,4	759,3	952,4	25,4
	Canelas	4 228,9	1 392,5	2 802,0	101,2	421,7	319,6	-24,2
0906100000	Canela y flores del canelero s/triturar	3 921,0	1 255,8	2 620,2	108,7	411,4	309,5	-24,8
0906200000	Canela y flores del canelero triturado	307,9	136,7	181,8	33,0	10,3	10,1	-2,1
	Pimienta	2 402,1	673,8	1 050,9	56,0	138,8	16,2	-88,3
0904110000	Pimienta sin triturar	2 306,5	625,3	942,5	50,7	136,0	16,0	-88,3
0904120000	Pimienta triturada	95,6	48,5	108,4	123,3	2,8	0,2	-91,9
0909300000	Semilla de comino	1 611,7	846,7	1 110,3	31,1	198,8	616,6	210,1
	Menestras	56 508,4	31 455,6	28 005,5	-11,0	6 245,0	5 119,0	-18,0
	Arvejas	15 984,9	7 289,2	6 855,7	-5,9	1 503,3	1 349,7	-10,2
0713109010	Arvejas enteras	2 489,6	809,4	1 328,8	64,2	184,2	333,9	81,3
0713109020	Arvejas partidas	13 495,2	6 479,8	5 526,9	-14,7	1 319,1	1 015,8	-23,0
07133 1/	Frijoles, excepto para siembra	9 758,4	5 804,8	6 525,3	12,4	1 908,7	519,0	-72,8
0713409000	Lentejas y lentejones, secos	30 765,1	18 361,5	14 624,5	-20,4	2 833,0	3 250,3	14,7
	Otros	60 042,4	24 643,0	58 137,2	135,9	2 940,5	5 030,0	71,1
1801001000	Cacao en grano	63,9	0,0	668,8	--	0,0	0,0	--
0701900000	L.d. papas frescas o refrigeradas	0,0	0,0	0,0	--	0,0	0,0	--
120991	Semillas de hortalizas y legumbres	12 350,6	5 961,7	7 737,8	29,8	289,2	1 476,0	410,4
1201009000	Soya grano	47 628,0	18 681,3	49 730,5	166,2	2 651,3	3 554,0	34,0
	PECUARIO	50 087,4	21 576,8	23 196,8	7,5	3 660,1	4 081,0	11,5
	Carnes	15 230,6	6 562,0	9 938,6	51,5	985,5	1 990,1	101,9
020711 - 14	Carne de ave	14 002,0	5 869,1	9 461,8	61,2	807,3	1 845,9	128,7
0201 y 0202	Carne de bovino	1 180,1	672,5	433,0	-35,6	170,9	144,1	-15,7
020410 - 43	Carne de ovino	48,5	20,4	43,8	114,3	7,3	0,0	-100,0
0504001000	Estómagos (mondongos)	16 254,9	6 948,1	6 841,6	-1,5	1 295,6	1 160,7	-10,4
0206290000	Ld. despojos de la especie bovina cong.	18 601,9	8 066,8	6 416,6	-20,5	1 379,0	930,2	-32,5
	AGROINDUSTRIAL	1 488 376,4	679 925,5	576 346,0	-15,2	118 987,4	79 932,7	-32,8
	Aceites	426 793,6	191 672,7	177 428,9	-7,4	23 465,5	23 590,3	0,5
1512290000	Aceite de algodón refinado	5,1	1,6	4,1	148,4	0,0	0,5	--
1512110000	Aceite de girasol en bruto	17 328,4	7 151,2	5 885,6	-17,7	1 011,3	0,2	-100,0
1512190000	Aceite de girasol refinado	2 551,2	1 254,1	1 456,2	16,1	200,1	153,2	-23,5
1509900000	Aceite de oliva refinado	477,8	227,2	296,0	30,3	8,3	21,2	154,8
1509100000	Aceite de oliva virgen	984,9	397,3	694,5	74,8	21,3	63,7	199,9
1507100000	Aceite de soya en bruto	393 711,1	177 986,1	160 930,8	-9,6	21 598,4	21 388,7	-1,0
1507900000	Aceite de soya refinado	11 734,9	4 655,1	8 161,7	75,3	626,1	1 962,7	213,5

Continúa

Conclusión

Subpartida nacional	Productos	Total Anual 2012	Enero - Junio		Var. %	Junio		Var. %
			2012	2013		2012	2013	
	Algodón	17 976,3	16 461,4	7 195,8	-56,3	0,0	1 545,1	--
5201000010	Algodón pima y supima	17 976,3	16 461,4	7 195,8	-56,3	0,0	1 545,1	--
5201000090	L.d. tipos de algodón sin cardar	0,0	0,0	0,0	--	0,0	0,0	--
	Azúcar	188 299,2	102 755,5	32 998,4	-67,9	12 543,8	3 500,3	-72,1
1701119000	Azúcar de caña	33 157,6	18 331,9	1 294,6	-92,9	4 327,1	223,8	-94,8
1701990090	Azúcar los demás	155 141,5	84 423,6	31 703,8	-62,4	8 216,8	3 276,5	-60,1
1101000000	Harina de trigo	222,6	86,2	37,3	-56,8	19,1	0,4	-97,8
1108130000	Fécula de papa	15 452,1	8 008,2	7 291,2	-9,0	1 635,6	1 624,4	-0,7
1208100000	Harina de habas de soja	27 364,9	14 107,0	15 541,0	10,2	2 521,4	3 640,3	44,4
	Lácteos	230 376,7	100 008,2	80 020,1	-20,0	18 114,8	11 551,7	-36,2
	Lactosueros	15 752,6	6 542,6	8 010,1	22,4	745,4	927,7	24,5
040410	Lactosuero, incluso concentrado	11 552,9	5 215,4	6 054,7	16,1	745,2	562,5	-24,5
0404900000	Los demás, lactosueros	4 199,7	1 327,2	1 955,4	47,3	0,2	365,2	--
	Leche	159 732,4	67 615,3	49 464,6	-26,8	12 732,4	5 653,7	-55,6
0402991000	Leche condensada	9 636,8	4 453,3	4 266,6	-4,2	1 343,3	575,3	-57,2
0402999000	L.d. leches azucaradas	1,9	1,9	4,5	142,5	0,0	0,0	--
040229	Leche en polvo las demás (lep)	4,9	0,0	0,0	--	0,0	0,0	--
040221	Leche en polvo sin azucarar (lep)	70 114,9	25 845,5	15 629,2	-39,5	5 218,0	870,4	-83,3
040210	Leche en polvo (lpd)	79 909,6	37 281,6	28 617,1	-23,2	6 171,1	3 867,2	-37,3
0402911000	Leche evaporada	0,0	0,0	0,0	--	0,0	0,0	--
0402919000	L.d. leches concentradas s/azucarar	64,3	33,1	947,2	--	0,0	340,8	--
	Yogur	32,0	22,5	11,9	-47,2	0,0	0,0	--
0403100020	Yogur aromatizado con fruta o cacao	32,0	22,5	11,9	-47,2	0,0	0,0	--
0403100090	Los demás, yogur	0,0	0,0	0,0	--	0,0	0,0	--
	Sueros	16 438,4	5 141,3	6 210,4	20,8	1 046,9	1 325,4	26,6
0403900010	Suero de mantequilla aromatizado-kefir	0,0	0,0	0,0	--	0,0	0,0	--
0403900020	Suero de mantequilla	16 438,4	5 141,3	6 210,4	20,8	1 046,9	1 325,4	26,6
0403900090	L.d. suero de mantequilla fermentada	0,0	0,0	0,0	--	0,0	0,0	--
	Mantequilla	21 558,7	12 361,4	6 111,6	-50,6	1 282,5	2 148,7	67,5
040510 - 20	Mantequilla fresca, salada o fundida	4 859,9	2 719,9	1 401,9	-48,5	369,7	303,1	-18,0
0405902000	Grasa láctea anhidra "butter oil"	16 698,8	9 641,4	4 709,8	-51,2	912,7	1 845,6	102,2
0405909000	Las demás mantequillas y demás materias gr	0,0	0,0	0,0	--	0,0	0,0	--
	Quesos	16 862,7	8 325,1	10 211,5	22,7	2 307,7	1 496,3	-35,2
0406400000	Queso de pasta azul	363,4	211,5	216,7	2,4	24,9	16,4	-34,2
0406100000	Queso fresco	2 903,4	1 337,2	2 293,3	71,5	389,2	166,0	-57,4
0406300000	Queso fundido	2 394,4	1 076,0	1 385,5	28,8	330,5	285,7	-13,5
0406200000	Queso rallado o polvo	3 702,0	2 025,0	1 853,6	-8,5	640,2	352,9	-44,9
040690	Los demás quesos	7 499,5	3 675,4	4 462,5	21,4	922,9	675,3	-26,8
	Malts	44 319,6	22 451,2	19 318,7	-14,0	5 197,5	345,3	-93,4
1107100000	Malta sin tostar	43 648,1	21 992,3	19 191,3	-12,7	5 197,5	345,1	-93,4
1107200000	Malta tostada	671,5	458,9	127,4	-72,2	0,0	0,2	--
200870	Duraznos preparados	24 467,9	8 871,7	6 967,8	-21,5	2 065,2	1 602,7	-22,4
	Pastas	3 355,2	680,5	2 590,7	280,7	237,6	558,4	135,0
1902110000	Pastas alimenticias s/cocer, c/huevo	222,7	87,6	135,9	55,2	13,3	36,2	171,9
1902190000	L.d. pastas alimenticias s/cocer	2 721,9	457,8	2 153,2	370,3	154,6	416,8	169,6
1902200000	Pastas alimenticias rellenas	186,2	57,1	136,1	138,3	39,0	92,2	136,4
1902300000	L.d. pastas alimenticias	224,4	78,0	165,5	112,0	30,7	13,2	-56,8
	Papas preparadas	14 683,9	5 732,8	8 855,8	54,5	981,3	1 508,3	53,7
2004100000	Papas congeladas	12 019,8	4 513,4	7 327,4	62,3	839,5	1 459,4	73,9
2005200000	Papas s/congelar	2 664,1	1 219,4	1 528,4	25,3	141,9	48,9	-65,6
2304000000	Torta de soya	495 064,5	209 090,2	218 100,3	4,3	52 205,4	30 465,4	-41,6
	INSUMOS	437 374,7	197 572,0	201 060,7	1,8	16 308,7	37 102,4	127,5
	Caucho	49 571,5	29 559,6	19 496,4	-34,0	4 032,6	2 360,5	-41,5
4001220000	Caucho técnicamente especificado	43 549,2	26 483,6	17 182,4	-35,1	3 694,8	1 955,1	-47,1
4001210000	Hojas ahumadas	2 381,1	1 335,6	710,9	-46,8	223,0	161,8	-27,4
4001291000	Hojas de crepé	0,0	0,0	0,0	--	0,0	0,0	--
4001100000	Látex de caucho natural	2 876,3	1 272,0	1 493,0	17,4	44,0	234,9	434,4
4001299000	L.d. formas de caucho natural	764,8	468,5	110,2	-76,5	70,9	8,7	-87,7
	Fertilizantes	360 869,3	153 306,3	165 350,4	7,9	10 065,6	32 847,0	226,3
3104200010	Cloruro de potasio, uso agrícola	25 397,0	9 659,9	22 033,6	128,1	255,7	732,7	186,6
3105300000	Fosfato di amónico	88 689,7	52 774,0	37 014,4	-29,9	1 456,5	8 301,5	470,0
3102300010	Nitrato de amonio, uso agrícola	21 138,4	2 586,7	8 744,4	238,1	0,0	0,0	--
3102210000	Sulfato de amonio	31 319,4	18 466,0	19 178,8	3,9	0,8	7 228,1	--
3104901000	Sulfato de magnesio y potasio	5 286,6	2 516,7	6 553,2	160,4	0,0	6 553,2	--
3104300000	Sulfato de potasio	23 020,9	7 981,6	16 132,2	102,1	547,5	3 158,9	477,0
3103100000	Superfosfato de calcio triple	1 056,1	572,8	196,6	-65,7	0,0	42,1	--
3102100010	Urea para uso agrícola	164 961,2	58 749,6	55 497,3	-5,5	7 805,2	6 830,5	-12,5
3808309000	Herbicidas	26 934,0	14 706,2	16 213,9	10,3	2 210,4	1 894,9	-14,3

p/Preliminar

1/ Incluye 07133190 - 07133390 - 07133990

Fuente: Superintendencia Nacional de Administración Tributaria SUNAT

Elaboración: Ministerio de Agricultura y Riego - Oficina de Estudios Económicos y Estadísticos

Cuadro Nº 86

VALOR CIF DE IMPORTACION DE PRINCIPALES PRODUCTOS AGROPECUARIOS

Periodo: Enero - Junio 2012/2013 p/

Subpartida nacional	Productos	Total Anual 2012	Enero - Junio		Var. %	Junio		Var. %
			2012	2013		2012	2013	
	TOTAL	3 678 831,7	1 655 689,1	1 653 721,1	-0,1	272 439,2	264 517,4	-2,9
	AGRICOLA	1 563 311,5	692 174,7	792 162,3	14,4	123 656,1	133 364,8	7,9
	cereales	1 349 251,1	593 456,6	655 523,1	10,5	105 679,7	115 021,5	8,8
	Arroz	166 006,0	73 664,9	70 664,0	-4,1	14 769,7	11 254,4	-23,8
1006109000	Arroz con cáscara	0,0	0,0	0,0	--	0,0	0,0	--
1006200000	Arroz descascarillado	0,0	0,0	0,0	--	0,0	0,0	--
1006400000	Arroz partido	381,3	91,1	11,5	-87,4	18,2	0,0	-100,0
1006300000	Arroz semiblanqueado o blanqueado	165 624,7	73 573,9	70 652,5	-4,0	14 751,5	11 254,4	-23,7
	Avena	8 408,6	3 216,9	6 309,5	96,1	0,0	2 814,4	--
1004009000	Avena, excepto para siembra	8 377,9	3 187,7	6 309,5	97,9	0,0	2 814,4	--
1104120000	Granos aplastados o en copos	1,4	0,0	0,0	--	0,0	0,0	--
1104220000	Avena mondada	29,3	29,3	0,0	-100,0	0,0	0,0	--
1103190000	Grañones y sémola de l.d.cereales	0,0	0,0	0,2	--	0,0	0,0	--
1003009000	Cebada, excepto para siembra	31 791,1	14 701,8	19 790,7	34,6	2 298,7	3 134,1	36,3
	Maíz	553 290,3	230 522,8	254 496,4	10,4	40 509,7	45 123,5	11,4
1005901100	Maíz amarillo duro	543 319,4	227 805,7	250 926,0	10,1	39 768,6	44 884,6	12,9
1005902000	Maíz tipo pop corn	9 970,9	2 717,1	3 570,4	31,4	741,1	238,9	-67,8
1008901090	Quinua	2,4	0,0	67,1	--	0,0	0,0	--
	Sorgo	18 917,3	5 549,0	4 524,0	-18,5	2 981,2	0,8	-100,0
1007009000	Sorgo grano, excepto para siembra	18 917,3	5 549,0	4 523,2	-18,5	2 981,2	0,0	-100,0
1007001000	Sorgo grano, para siembra	0,0	0,0	0,8	--	0,0	0,8	--
	Trigo	570 835,5	265 801,2	299 671,2	12,7	45 120,5	52 694,4	16,8
1001109000	Trigo duro	65 288,0	40 598,1	25 633,6	-36,9	7 426,5	809,4	-89,1
1001902000	L.d. trigos, excepto para siembra	505 547,4	225 203,1	274 037,6	21,7	37 694,0	51 885,0	37,6
	Frutas	77 578,7	33 972,6	38 624,8	13,7	6 885,7	6 195,2	-10,0
	Ciruelas	4 663,3	2 893,5	3 378,3	16,8	194,9	397,7	104,0
0813200000	Ciruelas secas	2 166,3	605,3	950,1	57,0	194,9	397,7	104,0
0809400000	Ciruelas y endriones frescos	2 497,1	2 288,2	2 428,2	6,1	0,0	0,0	--
0809300000	Duraznos o melocotones	1 278,2	1 131,7	1 673,4	47,9	0,0	0,0	--
0808100000	Manzanas frescas	36 611,2	16 954,3	17 825,1	5,1	3 372,8	2 646,9	-21,5
0805100000	Naranjas frescas o secas	824,0	590,5	2 898,4	390,8	90,9	123,9	36,3
0806200000	Pasas	14 849,4	2 373,0	2 628,5	10,8	979,0	1 247,2	27,4
0808201000	Peras	16 547,8	7 287,8	7 180,8	-1,5	1 942,9	1 449,1	-25,4
0806100000	Uvas	2 804,8	2 741,8	3 040,2	10,9	305,1	330,5	8,3
	Especias o condimentos	8 966,5	3 186,5	5 303,1	66,4	834,5	1 027,8	23,2
	Canelas	4 629,5	1 511,2	3 002,6	98,7	457,4	333,2	-27,1
0906100000	Canela y flores del canelero s/triturar	4 288,9	1 361,7	2 800,5	105,7	446,4	321,8	-27,9
0906200000	Canela y flores del canelero triturado	340,7	149,5	202,1	35,2	11,0	11,5	4,1
	Pimienta	2 473,7	696,4	1 083,5	55,6	142,7	16,8	-88,2
0904110000	Pimienta sin triturar	2 368,0	642,2	964,9	50,3	139,4	16,6	-88,1
0904120000	Pimienta triturada	105,7	54,2	118,6	119,0	3,3	0,3	-91,7
0909300000	Semilla de comino	1 863,3	978,9	1 217,0	24,3	234,5	677,7	189,0
	Menestras	63 322,5	35 023,4	31 494,6	-10,1	6 962,7	5 773,4	-17,1
	Arvejas	18 487,5	8 385,3	7 883,3	-6,0	1 721,4	1 544,6	-10,3
0713109010	Arvejas enteras	2 960,9	957,7	1 545,7	61,4	220,2	397,3	80,4
0713109020	Arvejas partidas	15 526,7	7 427,6	6 337,6	-14,7	1 501,2	1 147,3	-23,6
07133 1/	Frijoles, excepto para siembra	10 457,1	6 197,5	6 953,5	12,2	2 090,0	537,6	-74,3
0713409000	Lentejas y lentejones, secos	34 377,9	20 440,7	16 657,8	-18,5	3 151,3	3 691,2	17,1
	Otros	64 192,6	26 535,7	61 216,7	130,7	3 293,5	5 346,9	62,3
1801001000	Cacao en grano	64,4	0,0	676,9	--	0,0	0,0	--
0701900000	L.d. papas frescas o refrigeradas	0,0	0,0	0,0	--	0,0	0,0	--
120991	Semillas de hortalizas y legumbres	12 718,7	6 151,9	7 975,2	29,6	310,0	1 517,8	389,7
1201009000	Soya grano	51 409,5	20 383,7	52 564,6	157,9	2 983,5	3 829,1	28,3
	PECUARIO	54 484,8	23 443,8	25 428,6	8,5	3 952,4	4 460,6	12,9
	Carnes	16 568,5	7 129,3	10 855,5	52,3	1 055,9	2 161,8	104,7
020711 - 14	Carne de ave	15 299,4	6 413,5	10 355,8	61,5	872,9	2 010,5	130,3
0201 y 0202	Carne de bovino	1 216,2	693,7	450,2	-35,1	175,2	151,2	-13,7
020410 - 43	Carne de ovino	53,0	22,1	49,6	124,5	7,9	0,0	-100,0
0504001000	Estómagos (mondongos)	17 471,6	7 453,0	7 436,3	-0,2	1 384,9	1 271,0	-8,2
0206290000	Ld. despojos de la especie bovina cong.	20 444,6	8 861,6	7 136,8	-19,5	1 511,5	1 027,8	-32,0
	AGROINDUSTRIAL	1 580 664,9	723 695,8	615 958,6	-14,9	127 342,4	85 596,8	-32,8
	Aceites	447 892,8	201 589,8	187 186,8	-7,1	24 634,0	24 886,4	1,0
1512290000	Aceite de algodón refinado	7,2	2,3	5,5	136,6	0,0	0,7	--
1512110000	Aceite de girasol en bruto	18 008,6	7 423,2	6 199,4	-16,5	1 066,1	0,3	-100,0
1512190000	Aceite de girasol refinado	2 806,8	1 419,1	1 498,7	5,6	229,8	175,0	-23,8
1509900000	Aceite de oliva refinado	504,5	237,5	311,3	31,1	9,4	22,0	132,9
1509100000	Aceite de oliva virgen	1 041,2	418,6	729,6	74,3	23,9	67,2	181,5
1507100000	Aceite de soya en bruto	413 087,2	187 160,1	169 763,8	-9,3	22 643,1	22 533,8	-0,5
1507900000	Aceite de soya refinado	12 437,1	4 929,1	8 678,5	76,1	661,7	2 087,5	215,5

Continúa

Conclusión

Subpartida nacional	Productos	Total Anual 2012	Enero - Junio		Var. %	Junio		Var. %
			2012	2013		2012	2013	
	Algodón	18 463,8	16 913,2	7 410,4	-56,2	0,0	1 600,9	--
5201000010	Algodón pima y supima	18 463,8	16 913,2	7 410,4	-56,2	0,0	1 600,9	--
5201000090	L.d. tipos de algodón sin cardar	0,0	0,0	0,0	--	0,0	0,0	--
	Azúcar	199 628,0	108 635,1	35 148,3	-67,6	13 345,0	3 717,0	-72,1
1701119000	Azúcar de caña	34 983,1	19 360,6	1 378,3	-92,9	4 598,7	238,5	-94,8
1701990090	Azúcar los demás	164 644,9	89 274,5	33 770,0	-62,2	8 746,3	3 478,4	-60,2
1101000000	Harina de trigo	263,9	101,7	47,8	-53,0	22,4	0,6	-97,5
1108130000	Fécula de papa	16 809,4	8 605,3	7 978,3	-7,3	1 780,9	1 777,4	-0,2
1208100000	Harina de habas de soja	30 530,9	15 945,7	17 394,8	9,1	2 851,1	4 054,6	42,2
	Lácteos	240 471,1	104 058,7	83 535,3	-19,7	18 900,8	12 088,0	-36,0
	Lactosueros	16 772,7	6 988,7	8 486,4	21,4	818,0	978,5	19,6
040410	Lactosuero, incluso concentrado	12 414,3	5 612,0	6 449,3	14,9	817,8	602,8	-26,3
0404900000	Los demás, lactosueros	4 358,4	1 376,7	2 037,1	48,0	0,2	375,7	--
	Leche	165 999,4	70 024,2	51 228,7	-26,8	13 222,8	5 892,4	-55,4
0402991000	Leche condensada	9 870,4	4 563,3	4 362,2	-4,4	1 379,2	585,4	-57,6
0402999000	L.d. leches azucaradas	2,0	2,0	4,8	139,0	0,0	0,0	--
040229	Leche en polvo las demás (lep)	6,1	0,0	0,2	--	0,0	0,0	--
040221	Leche en polvo sin azucarar (lep)	73 111,3	26 829,9	16 189,3	-39,7	5 415,9	892,7	-83,5
040210	Leche en polvo (lpd)	82 944,4	38 595,4	29 678,9	-23,1	6 427,6	4 057,0	-36,9
0402911000	Leche evaporada	0,0	0,0	0,0	--	0,0	0,0	--
0402919000	L.d. leches concentradas s/azucarar	65,2	33,5	993,2	--	0,0	357,3	--
	Yogur	38,5	24,6	13,4	-45,8	0,0	0,0	--
0403100020	Yogur aromatizado con fruta o cacao	38,5	24,6	13,4	-45,8	0,0	0,0	--
0403100090	Los demás, yogur	0,0	0,0	0,0	--	0,0	0,0	--
	Sueros	17 139,2	5 314,5	6 434,6	21,1	1 082,1	1 377,1	27,3
0403900010	Suero de mantequilla aromatizado-kefir	0,0	0,0	0,0	--	0,0	0,0	--
0403900020	Suero de mantequilla	17 139,2	5 314,5	6 434,6	21,1	1 082,1	1 377,1	27,3
0403900090	L.d. suero de mantequilla fermentada	0,0	0,0	0,0	--	0,0	0,0	--
	Mantequilla	22 290,8	12 715,1	6 361,7	-50,0	1 323,1	2 240,2	69,3
040510 - 20	Mantequilla fresca, salada o fundida	5 002,7	2 795,0	1 448,7	-48,2	382,9	309,7	-19,1
0405902000	Grasa láctea anhidra "butter oil"	17 288,1	9 920,1	4 913,0	-50,5	940,2	1 930,6	105,3
0405909000	Las demás manteq. y demás mat. grasas	0,0	0,0	0,0	--	0,0	0,0	--
	Quesos	18 230,4	8 991,6	11 010,6	22,5	2 454,8	1 599,7	-34,8
0406400000	Queso de pasta azul	444,8	262,1	261,5	-0,3	31,2	19,3	-38,0
0406100000	Queso fresco	3 218,4	1 457,9	2 519,6	72,8	414,6	180,5	-56,5
0406300000	Queso fundido	2 548,7	1 146,2	1 493,7	30,3	349,6	304,8	-12,8
0406200000	Queso rallado o polvo	3 959,7	2 164,6	1 974,3	-8,8	681,7	377,8	-44,6
040690	Los demás quesos	8 058,8	3 960,9	4 761,5	20,2	977,7	717,3	-26,6
	Maltas	48 874,8	24 623,3	21 501,2	-12,7	5 740,3	365,5	-93,6
1107100000	Malta sin tostar	48 105,2	24 078,9	21 368,1	-11,3	5 740,3	365,3	-93,6
1107200000	Malta tostada	769,6	544,4	133,0	-75,6	0,0	0,2	--
200870	Duraznos preparados	25 120,4	9 110,9	7 175,8	-21,2	2 107,3	1 669,4	-20,8
	Pastas	3 624,9	774,2	2 759,9	256,5	277,8	592,4	113,3
1902110000	Pastas alimenticias s/cocer, c/huevo	249,3	98,1	151,3	54,2	14,3	42,2	194,7
1902190000	L.d. pastas alimenticias s/cocer	2 888,5	508,7	2 263,6	345,0	173,8	434,7	150,1
1902200000	Pastas alimenticias rellenas	208,9	63,6	149,7	135,3	44,6	100,4	125,2
1902300000	L.d. pastas alimenticias	278,2	103,9	195,4	88,1	45,0	15,0	-66,6
	Papas preparadas	17 237,2	6 752,7	10 235,2	51,6	1 138,6	1 737,0	52,5
2004100000	Papas congeladas	14 296,6	5 407,3	8 544,9	58,0	981,8	1 683,1	71,4
2005200000	Papas s/congelar	2 940,6	1 345,4	1 690,3	25,6	156,8	53,9	-65,7
2304000000	Torta de soya	531 747,7	226 585,1	235 584,8	4,0	56 544,1	33 107,7	-41,4
	INSUMOS	480 370,4	216 374,7	220 171,7	1,8	17 488,4	41 095,2	135,0
	Caucho	50 652,2	30 085,0	20 119,1	-33,1	4 128,4	2 427,8	-41,2
4001220000	Caucho técnicamente especificado	44 344,2	26 911,4	17 687,8	-34,3	3 777,2	2 000,1	-47,0
4001210000	Hojas ahumadas	2 461,7	1 370,5	730,7	-46,7	231,1	165,8	-28,3
4001291000	Hojas de crepé	0,0	0,0	0,0	--	0,0	0,0	--
4001100000	Látex de caucho natural	3 011,1	1 321,8	1 581,3	19,6	46,5	248,0	433,8
4001299000	L.d. formas de caucho natural	835,2	481,3	119,2	-75,2	73,6	13,9	-81,2
	Fertilizantes	401 645,6	171 030,0	183 295,1	7,2	11 035,0	36 719,5	232,8
3104200010	Cloruro de potasio, uso agrícola	27 226,8	10 260,2	24 047,9	134,4	267,5	812,0	203,5
3105300000	Fosfato di amónico	94 829,0	56 677,9	39 824,0	-29,7	1 544,1	8 982,3	481,7
3102300010	Nitrato de amonio, uso agrícola	25 333,1	3 312,9	10 375,2	213,2	0,0	0,0	--
3102210000	Sulfato de amonio	37 285,7	21 934,1	22 261,0	1,5	1,2	8 534,9	--
3104901000	Sulfato de magnesio y potasio	6 097,2	2 857,9	7 220,3	152,6	0,0	7 220,3	--
3104300000	Sulfato de potasio	24 539,2	8 648,5	17 344,5	100,5	609,7	3 386,6	455,4
3103100000	Superfosfato de calcio triple	1 171,8	649,1	221,0	-66,0	0,0	54,6	--
3102100010	Urea para uso agrícola	185 162,7	66 689,5	62 001,2	-7,0	8 612,4	7 728,8	-10,3
3808309000	Herbicidas	28 072,6	15 259,7	16 757,5	9,8	2 325,0	1 947,9	-16,2

p/Preliminar

1/ Incluye 07133190 - 07133390 - 07133990

Fuente: Superintendencia Nacional de Administración Tributaria SUNAT

Elaboración: Ministerio de Agricultura y Riego - Oficina de Estudios Económicos y Estadísticos

Cuadro N° 87

COTIZACIÓN INTERNACIONAL DE PRINCIPALES PRODUCTOS AGROPECUARIOS
Período: 2012 - 2013

Periodo	ARROZ		TRIGO				MAÍZ		SORGO	
	15% gr.quebrados Blanco Tailandés US\$/t a/		US.Nº2 Hard Red Winter US\$/t b/		Argentino Pan US\$/t c/		US. Nº 2 Amarillo US\$/t b/		US.Nº 2 Amarillo US\$/t b/	
	2012	2013	2012	2013	2012	2013	2012	2013	2012	2013
ene	556	584	297	347	246	364	273	302	267	287
feb	541	592	300	334	262	358	278	304	268	287
mar	548	583	298	324	261	349	281	308	268	291
abr	551	567	279	322	252	326	273	279	242	268
may	587	561	283	329	249	315	274	295	218	266
jun	596	540	294	320	263	310	264	300	230	242
jul	589		360		308		327		289	
ago	557		364		336		331		296	
sep	568		377		336		323		289	
oct	572		376		330		320		291	
nov	574		375		344		323		289	
dic	576		362		360		310		285	

Periodo	SOYA		CAFÉ		AZÚCAR				ALGODÓN			
	US.Nº 1 Amarillo US\$/t b/		Otros suaves arábigos US\$/t d/		Cont.5 e/ US\$/t		Cont.16 (*) d/ US\$/t		Fibra Corta CIF f/ US\$/qq		Fibra Larga FOB g/ US\$/t	
	2012	2013	2012	2013	2012	2013	2012	2013	2012	2013	2012	2013
ene	462	557	5 288	3 490	630	501	765	476	101	86	2 181	2 007
feb	487	563	4 985	3 372	644	498	741	457	101	90	2 344	2 144
mar	523	556	4 459	3 369	647	525	764	459	100	94	2 545	1 204
abr	557	552	4 263	3 372	605	507	705	448	100	93	2 361	2 280
may	542	577	4 097	3 338	562	483	665	430	89	93	2 445	1 843
jun	546	589	3 745	3 061	588	490	631	423	82	93	2 131	n/d
jul	649		4 208		637		632		84		2 932	
ago	657		3 881		574		634		84		2 339	
sep	642		3 952		564		580		84		2 375	
oct	595		3 793		565		527		82		2 388	
nov	564		3 547		525		497		81		2 225	
dic	574		3 391		516		492		83		2 284	

a/ FOB-Bangkok

b/ FOB-Golfo de los EE.UU.

c/ FOB-Puertos Argentinos

d/ CIF-Mercados de Nueva York

e/ FOB-Europa-Bolsa de Londres

f/ CIF-N.de Europa-Liverpool

g/ Precio Prom.Tanguis-Pima-Callao

Fuente: Food And Agriculture Organization (FAO); Banco Central de Reserva del Perú (BCR); Oficina de Estudios y Políticas Agrarias (ODEPA) - Chile; Cotton Outlook (Inglaterra)

n/d: no determinado

Elaboración: Ministerio de Agricultura - Oficina de Estudios Económicos y Estadísticos

CUADRO Nº 88
ERMISOS CITES OTORGADOS PARA EXPORTACION DE PRODUCTOS FORESTALES MADERABLE
Y NO MADERABLES , SEGÚN PAIS DESTINO
MES: Junio 2013 p/

País	Maderable		No Maderable		
	Cedro (m ³)	Caoba (m ³)	Orquídeas Vivas (unid)	Cactus Vivos (unid)	Harina y/o Cáscara (kg)
Alemania	--	--	--	--	--
Australia	--	--	--	--	--
Canadá	--	--	--	--	0,9
Estados Unidos	--	173,102	--	--	--
Grecia	--	--	--	--	1,75
Italia	--	--	--	--	0,9
Japón	--	--	--	--	--
México	99,27	--	--	--	--
Suecia	--	--	--	--	--
Suiza	--	--	--	--	--
Ucrania	--	--	--	--	--
TOTAL	99,27	173,10	0,00	0,00	3,55

p/ Preliminar

Fuente: Dirección de Gestión Forestal y de Fauna Silvestre

Elaborado: Ministerio de Agricultura y Riego - Dirección General de Forestal y Fauna Silvestre

CUADRO Nº 89
VOLUMEN DE EXPORTACION DE PRODUCTOS FORESTALES NO MADERABLES
SIN PERMISO CITES, SEGÚN PAIS DESTINO
MES: Junio 2013 P/

País	Tara (kg)	Castaña (kg)	Barbasco (kg)	Uña de Gato (kg)	Sangre de Grado (lt)
Alemania	36 000,00	32 000,00	--	125,00	--
Argentina	271 000,00	--	--	--	--
Australia	148,50	--	--	--	1,50
Austria	36 000,00	--	--	--	--
Bangladesh	--	--	--	--	--
Bélgica	10 000,00	--	--	--	--
Brasil	112 000,00	--	--	--	--
Canadá	10 000,00	--	--	--	--
Chile	--	--	--	--	--
China	366 000,00	--	--	--	--
Dinamarca	--	--	--	--	--
Ecuador	--	--	--	--	--
Egypto	--	--	--	--	--
El Salvador	--	--	--	--	--
Eslovaquia	--	--	--	--	--
España	28 000,00	--	--	--	--
Estados Unidos	--	296 624,00	--	5 260,00	40,00
Finlandia	--	--	200,00	--	--
Francia	76 000,00	1 200,00	--	8 500,00	--
Guatemala	18 000,00	--	--	--	--
Hong Kong	--	--	--	--	--
Holanda	--	--	--	10,00	--
India	20 000,00	--	--	--	--
Indonesia	--	--	--	--	--
Israel	5 000,00	--	--	--	--
Italia	182 000,00	--	--	--	--
Japón	--	--	--	--	--
Malasia	--	--	--	--	--
México	132 000,00	--	--	4 000,00	--
Nueva Zelanda	--	35 126,00	--	--	--
Pakistán	22 000,00	--	--	--	--
Polonia	--	--	--	0,40	0,16
Reino Unido	--	--	--	200,00	--
Republica Checa	--	--	--	650,00	--
Rusia	--	17 600,00	--	--	--
Sudáfrica	18 000,00	--	--	--	--
Suecia	12 000,00	--	--	--	--
Suiza	20 000,00	--	--	--	--
Tailandia	18 000,00	--	--	--	--
Turquía	40 000,00	--	--	--	--
Ucrania	--	--	--	--	--
Uruguay	57 000,00	--	--	--	--
TOTAL	1 489 148,50	382 550,00	200,00	18 745,40	41,66

p/ Preliminar

Fuente: Dirección de Gestión Forestal y de Fauna Silvestre

Elaborado: Ministerio de Agricultura y Riego - Dirección General de Forestal y Fauna Silvestre







Hidrometeorología

[volver](#)

Cuadro	Descripción	Pág.
	<i>Condiciones meteorológicas impactantes en la actividad agrícola (mapa)</i>	135
90	<i>Anomalías de temperatura máxima y mínima y variación de la precipitación. Junio 2013</i>	136
91	<i>Caudal promedio de los principales ríos, según departamento. Junio 2013</i>	138
92	<i>Volumen de agua almacenada en reservorios y lagunas. Junio 2013</i>	139

Condiciones Hidrometeorológicas Impactantes en la Actividad Agrícola Junio 2013



-  Temperaturas mínimas inferiores a sus normales en -1,7°C en Costa y en -1,4°C en Sierra.
-  Temperaturas mínimas superiores a sus normales entre 1,4 y 2,2°C en Costa, entre 1,5 y 2,8°C en Sierra y entre 1,7 y 2,6°C en Selva.
-  Precipitaciones acumuladas inferiores a sus normales entre -63,7 y 95,7% en Sierra y en -74,7% en Selva.
-  Precipitaciones acumuladas superiores a sus normales entre 61,3 y 846,8% en Sierra y entre 75,6 y 105,2% en Selva.

LEYENDA

Temperaturas mínimas inferiores a sus normales en -1.7°C en costa, en - 1.4 °c en sierra

Región

Costa:

El Espinal (Lambayeque)

Sierra:

Canta (Lima)

Gran parte de los cultivos anuales han concluido su periodo vegetativo, como el maíz amarillo duro, arroz, algodón. El mango que está en floración e inicio de fructificación es favorecido por las anomalías inferiores a sus normales en Espinal y otros valles de Lambayeque, sin embargo el limón no es favorecido por las bajas temperaturas.

En la zona de sierra de Lima (Canta) las cosechas ya concluyeron por consiguiente no es relevante las condiciones climáticas por que los cultivos estan en periodo de descanso.

continúa

conclusión

Temperaturas mínimas superiores a sus normales entre 1.4 y 2.2°C en costa, entre 1.5 y 2.8 °C en sierra y entre 1.7 y 2.6 °C en selva

Región

Costa:

Moquegua. Tacna

Las anomalías superiores a sus normales en Tacna y Moquegua presentan condiciones favorables para la maduración del olivo, palta y vid, así como también fueron favorables para el maíz amarillo duro en emergencia y primeras fases de su desarrollo, la mayoría de cultivos ya fueron cosechados.

Sierra

Cajamarca, Chota (Cajamarca). Huamachuco (La Libertad). Huanuco. Cerro de Pasco (Pasco), Tarma, Huayao (Junín). Lircay (Huancavelica). Ayacucho. Arequipa. Omate (Moquegua). Andahuaylas (Apurímac) Cusco, Yauri (Cusco). Chuquibambilla, Juliaca, Puno, Azángaro (Puno)

En la zona de sierra la mayoría de cultivos ya concluyeron las cosechas, por consiguiente no es relevante el impacto de las condiciones climáticas; sin embargo la ausencia de lluvias propias de la época y la presencia de las heladas ha disminuido los pastos en las partes altas perjudicando la actividad ganadera de pastoreo.

Selva

Satipo (Junín). Tarapoto (San Martín). Pucallpa (Ucayali).

Anomalías de temperaturas mínimas superiores a sus normales en Satipo, Tarapoto y Pucallpa favorecieron al cultivo limón en sus diferentes fases. Otros cultivos como el arroz, maíz amarillo duro, así como los frutales naranjo, plátano en diferentes fases fenológicas también son favorecidos por las condiciones climáticas.

Precipitaciones acumuladas inferiores a sus normales entre - 44.6 y - 79.4 % en sierra, y en -74.7 % en selva

Región

Sierra:

Ayabaca, Huancabamba (Piura). Weberbauer, Chota, San Marcos, San Juan, (Cajamarca). Huamachuco, Salpo (La Libertad).

En la sierra norte Piura y Cajamarca la mayoría de cultivos concluyeron su madures fisiológica y se encuentran en periodo de cosecha, por consiguiente pastos naturales y cultivados que requieren de humedad de los suelos que es sustituido por los sistemas de riego.

Selva:

Jaén (Cajamarca)

En Jaén (Cajamarca) las precipitaciones menores a sus normales no tuvieron impactos negativos para los principales cultivos, ya que la mayoría están en cosecha, salvo algunos cultivos como el maíz amarillo duro y yuca en desarrollo vegetativo no son favorecidos por las bajas precipitaciones.

Precipitaciones acumuladas superiores a sus normales entre 61.3 y 846 % en sierra, entre 75.6 y 105.2 % en selva

Región

Sierra

Cajamarca, Huánuco, Huancavelica, Ayacucho, Andahuaylas (Apurímac), Yauri (Cusco), Chuquibambilla, Yunguyo (Puno)

Precipitaciones superiores a sus normales en algunos lugares de la sierra centro y sur no es normal en esta época de estiaje por lo que no es relevante en el crecimiento y desarrollo de los principales cultivos, salvo los pastos cultivados y papa de siembra temprana serían favorecidos por la presencia de lluvias.

Selva

Tarapoto (San Martín). Quince mil (Cusco). Oxapampa (Pasco).

En la región de selva las precipitaciones superiores a sus normales es favorable para cultivos de maíz amarillo duro, frijol, limón plátano en sus diferentes fases fenológicas, mientras la mayoría de cultivos ya están en cosecha.

Represas del norte y sur con ligera disminución de sus volúmenes de agua.

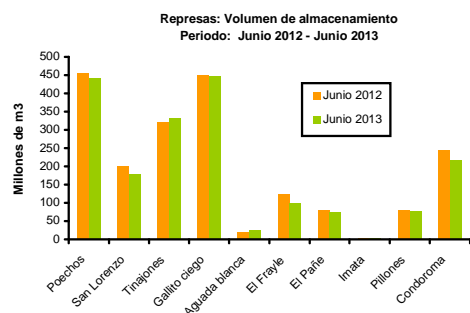

Los volúmenes de de agua almacenadas en las represas del norte Poechos, San Lorenzo, Tinajones y Gallito Ciego mantienen similares volúmenes respecta la misma fecha del año anterior, igualmente las del sur El Pañe, El Frayle, Imata, Pillones también mantienen similares volúmenes al año anterior con ligeros descensos a excepción de Aguada Blanca incrementó en un 26 % con relación al año anterior situación que abastece los requerimientos de la actividad agrícola y otros usos.

Cuadro 90
ANOMALÍAS DE TEMPERATURA MÁXIMA MÍNIMA Y VARIACIÓN DE LA PRECIPITACIÓN
Junio 2013

Estación meteorológica	Temperatura (°C)				Precipitación	
	Máxima		Mínima		Normal	Variación
	Normal	Anomalía	Normal	Anomalía		
Costa						
Tumbes	29,1	-0,9	21,4	0,5	0,2	-100,0
La Cruz (Tumbes)	26,0	0,5	20,7	-0,6	0,6	279,3
Piura	29,1	-1,7	16,4	0,2	0,0	*
San Miguel (Piura)	27,5	0,9	16,7	-0,3	0,6	-100,0
Chiclayo	24,7	0,0	16,4	-0,5	0,2	150,0
Oyotun (Lambayeque)	27,3	-0,1	14,7	0,1	5,1	-100,0
Tinajones (Lambayeque)	26,8	-0,6	15,6	-0,3	1,3	-100,0
Lambayeque	24,0	-1,4	16,1	-0,3	1,0	-100,0
El Espinal (Lambayeque)	27,1	0,2	15,1	-1,7	6,8	-100,0
Reque (Lambayeque)	22,3	-0,7	15,5	-0,2	0,4	-18,9
Trujillo (La Libertad)	21,9	-2,5	15,1	0,4	0,0	*
Talla (La Libertad)	24,8	0,0	13,7	1,1	0,2	-100,0
Huarmey (Ancash)	20,4	0,2	14,1	-0,2	0,1	-100,0
Jorge Chávez (Lima)	19,7	-0,3	15,3	0,0	0,3	-100,0
Alcantarilla - Huaura (Lima)	20,0	-0,4	14,0	0,0	0,9	300,0
Pacaran (Lima)	24,3	0,4	12,3	0,8	0,0	0,0
Pisco (Ica)	21,0	0,9	13,6	0,4	0,0	*
Rio Grande (Ica)	27,9	0,3	10,0	1,2	0,0	0,0
Palpa (Ica)	27,4	2,2	9,9	0,0	0,0	0,0
Aplao (Arequipa)	23,9	1,4	8,2	0,3	0,0	-100,0
La Joya (Arequipa)	26,0	1,0	7,5	1,0	0,0	0,0
La Haciendita (Arequipa)	21,8	0,8	11,4	1,3	0,1	-100,0
Moquegua	26,0	0,9	9,2	1,4	0,0	-100,0
Ilo (Moquegua)	21,7	1,4	12,9	0,7	0,1	-100,0
Tacna	20,0	0,6	9,3	2,2	1,1	-100,0
Locumba (Tacna)	22,7	0,9	8,5	-0,5	0,1	-100,0
Sierra						
Ayabaca (Piura)	17,3	1,4	9,4	0,9	37,4	-79,4
Huancabamba (Piura)	22,9	-0,3	12,4	0,7	19,9	-71,9
Weberbauer (Cajamarca)	21,2	0,0	6,2	0,2	13,5	-44,6
Chota (Cajamarca)	20,5	0,5	7,6	1,5	55,7	-75,0
San Marcos (Cajamarca)	24,4	-0,1	8,8	-0,3	11,6	-95,7
San Juan (Cajamarca)	21,8	2,2	11,7	0,6	16,3	-71,1
Cajamarca	21,4	-0,3	3,4	1,5	6,7	95,5
Huamachuco (La Libertad)	17,7	0,6	5,3	1,7	24,2	-63,7
Salpo (La Libertad)	15,9	-0,1	5,2	0,8	14,7	-74,9
Chiquian (Ancash)	20,1	0,8	3,4	0,6	2,9	-100,0
Cajatambo (Lima)	16,2	0,6	4,3	0,7	1,8	-100,0

continúa

conclusión

Estación meteorológica	Temperatura (°C)				Precipitación	
	Máxima		Mínima		Normal	Variación
	Normal	Anomalía	Normal	Anomalía		
Canta (Lima)	18,0	0,3	8,3	-1,4	0,2	-100,0
Huanuco	26,3	-0,8	11,8	2,2	6,6	61,3
Cerro de Pasco	12,5	-2,8	-2,4	2,3	18,6	39,0
Tarma (Junin)	20,1	-0,7	3,5	1,7	5,8	-17,4
Jauja (Junin)	19,3	0,7	1,4	1,1	4,2	-2,2
Huayao (Junin)	19,3	0,6	0,6	2,7	6,8	30,0
Huancavelica	17,0	-1,2	-0,3	1,2	7,1	163,3
Lircay (Huancavelica)	20,0	-1,0	2,1	1,4	14,9	-17,0
Ayacucho	23,2	0,0	7,1	2,7	7,2	244,4
Puquio (Ayacucho)	17,4	0,8	2,9	-0,4	0,4	700,0
Arequipa	21,3	0,1	5,5	2,4	0,0	*
Cotahuasi (Arequipa)	21,8	1,2	7,7	1,3	1,4	70,4
Chuquibamba (Arequipa)	17,2	0,0	5,6	0,1	0,0	0,0
Omate (Moquegua)	23,8	1,7	5,2	2,8	0,6	426,3
Andahuaylas (Apurimac)	19,4	-1,5	2,8	1,8	7,6	211,0
Curahuasi (Apurimac)	22,8	-1,7	7,4	0,3	3,4	-70,6
Cusco	19,5	0,2	0,3	1,5	1,5	226,7
Sicuani (Cusco)	18,4	0,0	-2,7	0,4	2,9	144,8
Anta (Cusco)	19,5	-1,0	-3,9	1,3	6,7	-9,2
Urubamba (Cusco)	22,3	-0,1	2,8	1,3	5,3	-19,3
Granja Kayra (Cusco)	20,4	-0,4	-0,6	0,2	4,5	36,8
Yauri (Cusco)	15,5	0,1	-9,1	2,5	3,4	327,3
Chuquibambilla (Puno)	15,7	-0,4	-9,0	2,5	2,8	596,4
Yunguyo (Puno)	13,0	-0,1	-1,8	1,2	7,1	846,8
Juliaca (Puno)	15,5	0,7	-6,7	1,5	8,2	-14,8
Puno	14,0	0,2	-0,7	1,6	4,0	212,5
Azangaro (Puno)	15,6	-0,2	-4,2	1,5	2,9	-55,0
Lampa (Puno)	15,3	-0,1	-5,4	0,3	4,1	237,4
Ayaviri (Puno)	15,5	1,0	-5,7	0,6	4,5	79,8
Selva						
Iquitos (Loreto)	30,0	1,9	21,6	0,7	189,7	7,6
Satipo (Junin)	31,4	-0,6	16,8	1,7	86,4	32,1
Tarapoto (San Martin)	31,3	-0,7	18,7	2,2	48,6	105,2
El Porvenir (San Martin)	31,5	0,8	20,1	0,6	59,6	0,6
Jaen (Cajamarca)	30,4	-0,2	19,6	0,5	61,7	-74,7
Pucallpa (Ucayali)	31,2	0,9	19,4	2,6	64,9	-20,3
Quince mil (Cusco)	26,2	2,1	17,7	1,1	444,4	75,6
Oxapampa (Cerro de Pasco)	22,5	-0,2	11,0	0,8	36,8	103,9

Fuente : Senamhi - Corpac

Elaboración: UE - OEEE - Ministerio de Agricultura

... No disponible

Cuadro N° 91
PROMEDIO MENSUAL DEL CAUDAL DE PRINCIPALES RIOS, SEGÚN DEPARTAMENTO
MES: Junio 2013
(m³/s)

Departamento	Rio	Estacion de Aforo	Caudal Promedio Historico de Junio	Caudal Junio al 75%	Caudal Promedio Junio 2012	Caudal Promedio Junio 2013	Variacion % Junio 2013 respecto al promedio histórico
Tumbes	Tumbes	El Tigre	74,29	...	71,75	56,46	-24,00
	Chira	Ciruelo	97,04	...	104,40	69,72	-28,15
Piura	Macara	Puente Internacional	35,88	...	55,27	34,94	-2,61
	Quiroz	Zamba	21,37	...	24,25	27,87	30,42
Lambayeque	La Leche	Puchaca	4,05	2,18	4,18	5,13	26,73
	Motupe	Marripon	1,19	...	1,70	1,35	13,42
	Chancay - Lambayeque	Raca Rumi	20,74	14,21	20,48	40,80	96,70
La Libertad	Jequetepeque	Yonan	11,05	6,91	44,39	18,63	...
Ancash	Santa	Condorcerro	59,03	51,78	54,02	52,23	-11,52
	Chancay - Huaral	Santo Domingo	6,59	5,18	9,10	3,83	-41,93
	Chillon	Obrajillo	3,10	1,93	2,54	1,77	-42,93
Lima	Rimac	Chosica	17,43	13,16	26,57	24,34	39,63
	Mala	Capilla	3,11	1,83	2,19
	Cañete	Socsi	18,96	14,62	12,00
Ica	Conta	San Juan	0,77	0,35	1,74	1,04	34,45
	Ica	La Achirana	1,13	0,00	0,56	0,21	-81,12
Arequipa	Majes	Huatiapa	47,90	36,90	84,28	90,10	88,09
	Chili	Charcani	7,87	4,36	13,33	13,79	75,34
Moquegua	Torata	Bocatoma Torata	1,09	...	1,24	0,93	-14,47
Tacna	Caplina	Calientes	0,69	0,63	0,69	0,66	-5,29
Cuzco	Paucartambo	Paucartambo	23,43	...	14,64	14,39	-38,57
	Ilave	Puente Carretera	9,93
Puno	Coata	Puente Coata -Unocolla	8,99	...	12,48	11,72	30,37
	Huancane	Puente Huancane	4,74	...	4,16	8,66	82,55
	Ramis	Puente Carretera Ramis	20,45	...	33,61	51,80	153,30

... Informacion no disponible

Fuente: Servicio Nacional de Meteorología e Hidrología (SENAMHI), Proyecto Especial Chira - Piura, Proyecto Especial Chancay - Lambayeque, Proyecto Especial Jequetepeque - Zaña, Proyecto Especial CHAVIMOCHIC, Proyecto Especial Majes - Sihuas y Autoridad Nacional del Agua

Elaboración: Ministerio de Agricultura y Riego - Autoridad Nacional del Agua - Oficina del Sistema Nacional de Información de Recursos Hídricos

Cuadro N° 92
VOLUMEN DE AGUA ALMACENADA EN RESERVORIOS
MES: Junio 2013
(hm³)

RESERVORIO	Capacidad Máxima	AÑO	MESES											
			Ene	Feb	Mar	Abr	May	Jun	Jul	Ago	Set	Oct	Nov	Dic
POECHOS	490	2012	283,12	209,74	189,99	353,71	426,54	418,32	448,23	422,87	371,35	286,72	226,99	226,11
		2013	242,53	237,16	319,86	380,33	342,30	415,20						
SAN LORENZO	193	2012	99,21	171,27	185,04	196,40	189,07	191,69	164,59	164,59	136,81	100,03	86,85	85,30
		2013	82,88	96,97	128,91	156,62	143,25	172,35						
TINAJONES	308	2012	164,88	289,83	306,99	324,61	330,64	328,24	303,49	269,06	239,88	221,34	225,65	219,43
		2013	177,17	118,66	178,60	281,41	314,48	331,55						
GALLITO CIEGO	372	2012	199,77	325,83	351,38	371,63	371,60	371,25	360,11	328,81	294,56	262,23	256,41	230,18
		2013	166,03	123,74	276,25	369,64	371,59	370,65						
CONDOROMA	259	2012	179,64	234,10	249,05	252,89	254,17	249,15	235,60	215,81	191,61	164,51	140,06	132,26
		2013	156,70	203,04	248,07	253,75	240,41	223,45						
PILLONES	79	2012	61,03	75,74	79,86	81,00	80,61	79,96	79,34	78,70	76,38	64,65	59,63	53,09
		2013	60,64	77,63	80,44	80,08	79,35	78,88						
EL PAÑE	99,6	2012	77,21	103,56	101,67	101,36	98,31	86,89	73,82	60,39	49,08	47,33	48,41	56,99
		2013	75,88	85,26	100,84	93,31	86,30	80,78						
EL FRAYLE	127	2012	98,39	111,36	96,91	116,80	126,42	126,42	121,18	113,97	104,46	91,47	79,24	82,72
		2013	92,41	88,09	119,21	126,99	118,20	106,30						
AGUADA BLANCA	30	2012	21,32	29,88	29,12	30,90	26,88	18,86	19,80	17,11	16,20	24,52	26,59	28,18
		2013	28,70	20,87	29,61	15,89	23,40	25,29						
PASTO GRANDE	185	2012	147,75	190,17	207,46	207,46	207,46	203,48	201,05	199,36	192,06	184,24	172,52	170,11
		2013	187,70	200,00	200,00	200,00	199,89	198,04						
LAGUNILLAS	500	2012	409,31	485,34	519,60	513,10	496,16	481,75	474,52	463,37	450,85	433,92	415,90	401,23
		2013	411,52	438,11	488,81	490,57	479,13	468,37						

Fuente: Proyectos Especiales Chira - Piura, San Lorenzo, Tinajones, Jequetepeque - Zaña, Majes - Siguas, Pasto Grande, Tacna y Titicaca.

Elaboración: Ministerio de Agricultura y Riego - Autoridad Nacional del Agua - Oficina del Sistema Nacional de Información de Recursos Hídricos



Insumos y **S**ervicios **A**grarios

[volver](#)

Cuadro	Descripción	Pág.
FERTILIZANTES		
93	<i>Importación mensual de fertilizantes. Ene-Dic 2010-2012 y Junio 2013</i>	143
94	<i>Extracción mensual de guano de isla, Ene-Dic 2010-2012 y Junio 2013</i>	143
95	<i>Precio promedio de venta de fertilizantes, Junio 2013 (S/.x t)</i>	144
96	<i>Informe mensual de precios de venta de pesticidas, Junio 2013</i>	145
97	<i>Precio promedio de adherente y nutrientes foliare, Junio 2013</i>	147
MANO DE OBRA, TRACCION MECANICA Y ANIMAL		
98	<i>Costos de tractor, yunta y jornal, según departamento, Junio 2013</i>	148
SEMILLAS Y PLANTONES		
99	<i>Disponibilidad y precio de semilla por variedad y categoría, según productor y cultivar, Junio 2013</i>	149
100	<i>Cobertura de áreas a sembrar co la disponibilidad de semilla, Junio 2013</i>	151
101	<i>Disponibilidad y precio de plantones por estación experimental, según cultivar y especie, Junio 2013</i>	151
102	<i>Disponibilidad y precio de reproductores por estación experimental, según raza o línea, Junio 2013</i>	153

Cuadro Nº 93
IMPORTACIÓN MENSUAL DE FERTILIZANTES: 2010-2013
(t)

Tipo de Fertilizantes	Año	ene-jun	ene	feb	mar	abr	may	jun	jul	ago	set	oct	nov	dic	ene-dic
Total	2010	342 064	76 150	65 797	77 086	22 714	50 568	49 748	65 346	64 958	58 220	60 360	64 188	92 730	747 866
	2011	368 526	83 185	83 924	80 746	50 108	37 131	33 431	129 985	51 222	59 859	47 969	53 377	111 268	822 206
	2012	372 710	133 322	72 313	87 149	39 741	25 070	15 115	99 243	27 266	57 629	146 285	113 798	65 494	882 425
	2013	437 289	160 262	21 583	44 281	92 739	39 735	78 689							437 289
Urea para uso agrícola	2010	164 294	36 421	50 950	20 114	20 266	25 796	10 748	27 415	45 241	18 618	18	26 634	44 826	327 046
	2011	200 055	74 425	28 293	22 074	26 006	35 038	14 219	48 814	26 903	24 179	27 829	17 108	38 062	382 951
	2012	143 142	56 572	25 334	50 421	--	∅	10 816	76 319	16 531	15 987	74 403	65 148	9 201	400 732
	2013	146 870	58 963	15 168	--	27 499	26 373	18 867							146 870
Nitrato de amonio, uso agrícola	2010	8 026	--	700	7 326	--	--	--	10 456	--	--	13 961	--	--	32 443
	2011	0	--	--	--	--	--	--	11 037	--	--	--	--	20 000	31 037
	2012	7 395	3 292	4 103	--	--	--	--	3 002	--	5 844	17 867	2 002	28 004	64 114
	2013	24 721	1 000	2 504	--	21 218	--	--							24 721
Sulfato de amonio	2010	54 601	27 311	--	50	90	60	27 089	--	7 353	26 955	30	26 794	12 338	128 070
	2011	44 678	6 635	60	22 518	∅	2	15 463	20 778	∅	7 017	1 602	20 420	26 122	120 617
	2012	83 947	25 327	28 193	5 995	24 431	∅	1	∅	22	8 769	42 749	∅	13 556	149 043
	2013	93 089	27 428	1	27 950	--	--	37 709							93 089
Fosfato di amónico	2010	48 379	11 492	--	7 887	--	22 000	7 000	25 692	6 822	8 386	19 566	--	25 294	134 140
	2011	53 304	2	26 573	24 920	1 749	19	39	31 868	21 948	493	310	12	21 459	129 393
	2012	98 082	24 881	6 600	26 061	13 326	24 327	2 887	1	--	17 737	1 016	35 164	10 994	162 993
	2013	76 500	69 873	2 378	2 244	1 999	4	2							76 500
Superfosfatos	2010	0	--	--	--	--	--	--	--	--	--	--	--	--	--
	2011	250	--	--	--	--	250	--	--	511	500	--	--	753	2 014
	2012	1 263	486	283	494	∅	--	--	--	--	432	81	--	528	2 304
	2013	482	--	--	--	2	324	156							482
Cloruro de potasio, uso agrícola	2010	41 092	494	10 377	24 556	781	1 818	3 067	415	--	219	24 456	8 439	7 741	82 362
	2011	24 578	--	647	6 157	17 768	7	--	6 915	1 258	492	15 744	14 804	27	63 819
	2012	18 952	10 128	6 771	780	527	242	503	18 138	3 376	6 487	1 103	3 752	1 050	52 858
	2013	54 041	--	1 020	12 091	35 213	3 842	1 875							54 041
Sulfato de potasio	2010	11 139	432	418	5 973	1 577	894	1 845	1 369	1 542	1 989	2 329	2 320	2 530	23 219
	2011	31 506	2 124	14 197	5 076	4 585	1 816	3 709	3 113	596	4 268	2 484	1 033	4 845	47 845
	2012	12 420	5 126	1 029	3 398	1 457	501	909	1 783	7 337	2 366	2 789	7 732	2 162	36 589
	2013	26 725	2 998	513	1 996	6 808	9 192	5 219							26 725
Sulfato de magnesio y potasio	2010	14 533	--	3 353	11 180	--	--	--	--	4 000	2 054	--	--	--	20 587
	2011	14 155	--	14 155	--	--	--	--	7 460	6	22 910	--	--	--	44 531
	2012	7 509	7 509	--	--	--	--	--	--	--	6	6 278	--	--	13 793
	2013	14 861	--	--	--	--	--	14 861							14 861

-- magnitud cero

Fuente: SUNAT

Elaboración: Ministerio de Agricultura y Riego - Oficina de Estudios Económicos y Estadísticos

Cuadro Nº 94
PRODUCCIÓN MENSUAL DE GUANO DE ISLA
(t)

Año	ene-jun	ene	feb	mar	abr	may	jun	jul	ago	set	oct	nov	dic	ene-dic
2007	11 667	920	1 535	4 016	3 136	1 393	667	590	702	936	1 304	744	893	16 836
2008	10 876	1 050	2 324	2 216	1 645	1 190	2 451	2 462	3 743	4 216	2 525	163	57	24 041
2009	9 648	--	1 001	2 229	1 660	1 837	2 921	3 249	2 092	2 745	1 570	869	40	20 213
2010	7 225	--	--	--	3 080	1 904	2 240	3 098	2 638	1 211	315	785	893	16 164
2011	5 666	800	2 176	1 171	97	382	1 040	941	709	1 232	2 300	3 222	1 977	16 047
2012	11 260	113	1 143	3 405	2 625	1 360	2 615	2 382	25	1 117	3 100	1 816	--	19 700
2013	14 198	--	2 097	3 019	3 012	3 250	2 820							

-- magnitud cero

p/ Preliminar

Fuente: AGRORURAL

Elaboración: Ministerio de Agricultura y Riego - Oficina de Estudios Económicos y Estadísticos

Cuadro N° 95
PRECIO PROMEDIO DE VENTA DE FERTILIZANTES QUÍMICOS Y ABONOS ORGÁNICOS, SEGÚN REGIÓN
Mes: junio 2013
(S/.x t)

Región	Fertilizantes Químicos							
	Urea	Nitrato de amonio ^{1/}	Sulfato de amonio	Fosfato di amónico	Superf. de calcio triple	Cloruro de potasio	Sulfato de potasio	Sulf. de mag. y potasio
Amazonas	1 903	1 575	--	--	2 170	2 108	--	--
Ancash	1 857	1 794	1 738	2 294	2 188	2 192	2 395	1 882
Apurímac	1 980	2 036	--	2 093	2 132	1 916	2 085	--
Arequipa	1 445	1 412	1 014	1 802	2 300	1 733	2 118	1 550
Ayacucho	1 760	1 851	--	2 174	2 176	1 995	2 633	--
Cajamarca	1 658	1 804	1 055	2 151	2 202	2 041	2 503	1 813
Cusco	1 756	1 822	1 540	2 147	2 246	1 999	2 353	1 567
Huancavelica	1 844	1 848	--	2 209	--	1 993	--	--
Huánuco	1 711	1 828	1 488	2 186	2 058	2 155	2 305	1 938
Ica	1 480	1 515	1 039	1 958	--	1 760	2 158	1 736
Junín	1 553	1 564	--	1 904	2 167	1 706	2 183	1 727
La Libertad	1 557	1 499	980	2 016	2 138	1 795	2 270	1 699
Lambayeque	1 430	1 633	948	1 899	--	1 977	2 103	1 492
Lima	1 491	1 505	1 105	2 000	2 049	1 782	2 174	1 635
Loreto	2 453	2 160	1 220	2 870	2 890	2 645	--	1 815
Madre de Dios	2 040	2 360	1 470	2 376	2 460	2 200	2 080	--
Moquegua	1 700	1 660	1 373	1 980	--	1 773	2 233	1 760
Pasco	1 907	1 741	1 460	2 227	2 097	2 007	2 103	1 992
Piura	1 420	1 516	910	1 998	2 160	1 833	2 298	1 540
Puno	1 834	1 760	--	2 143	2 300	2 003	--	--
San Martín	1 646	1 727	1 156	2 199	2 077	1 914	2 420	1 699
Tacna	1 645	1 648	1 120	2 094	--	2 247	2 248	1 500
Tumbes	1 595	1 600	1 045	2 085	--	--	2 250	--
Ucayali	2 147	2 140	1 460	2 519	2 930	2 302	2 543	1 740

Región	Fertilizantes Químicos				Abono Orgánico		
	Abono comp. 12-12-12	Abono comp. 15-15-15	Abono comp. 20-20-20	Roca Fosfórica	Guano de la Isla	Gallinaza	Humus de Lombriz
Amazonas	2 025	--	2 000	595	1 126	700	--
Ancash	2 093	2 198	2 268	--	1 167	--	750
Apurímac	1 923	1 850	2 231	1 030	1 154	1 080	--
Arequipa	--	--	1 901	--	1 375	400	--
Ayacucho	2 170	2 060	2 120	963	1 439	378	--
Cajamarca	2 300	2 025	2 028	680	1 293	358	340
Cusco	2 053	2 187	2 123	993	1 150	--	--
Huancavelica	2 295	2 390	2 257	1 100	1 083	305	--
Huánuco	1 913	2 210	2 203	750	1 320	355	--
Ica	--	--	1 960	--	--	--	--
Junín	1 940	2 000	1 946	663	--	425	--
La Libertad	2 000	1 970	2 007	--	1 187	467	447
Lambayeque	1 883	1 880	2 028	--	1 000	--	470
Lima	1 880	1 800	1 964	500	...	--	700
Loreto	2 820	--	2 910	1 790	1 200	313	694
Madre de Dios	--	--	2 400	1 345	1 275	--	--
Moquegua	--	--	2 185	--	1 400	--	--
Pasco	2 030	2 130	2 111	780	1 400	482	500
Piura	1 970	1 900	2 155	485	1 210	--	340
Puno	1 940	1 880	1 888	990	809	340	--
San Martín	--	--	2 207	846	1 290	--	--
Tacna	--	--	2 252	--	1 567	--	--
Tumbes	--	--	2 240	--	1 565	--	--
Ucayali	--	--	2 280	690	1 375	300	550

--magnitud cero

Fuente: Direcciones Regionales de Agricultura.

Elaboración: Ministerio de Agricultura y Riego - Oficina de Estudios Económicos y Estadísticos

Cuadro N° 96
PRECIO PROMEDIO DE VENTA DE PLAGUICIDAS, SEGÚN REGIONES
Precio casas comerciales (S/. x unidad de medida)
Mes: junio 2013

Producto	Unidad de Medida	Ama-zonas	Ancash	Apu-rímac	Are-quipa	Aya-cucho	Caja-marca	Cusco	Huanca-velica	Huá-nuco	Ica	Junín	La Liber-tad
INSECTICIDAS													
Tamaron	1 lt	41	55	51	47	53	56	--	61	50	--	48	49
Lannate 90	1 kg	81	144	--	156	120	168	90	--	175	134	154	138
Metasystox R 250 EC	1 lt	--	74	--	60	--	--	64	97	--	--	98	--
Lorsban 4E	1 lt	--	55	59	52	59	56	67	70	75	46	--	50
Baitroid TM 525 SL	1 lt	--	--	--	115	115	84	80	--	108	85	--	99
Campal 250 CE	1 lt	62	64	72	61	73	65	65	77	56	58	69	59
FUNGICIDAS													
Curzate M8	1 kg	--	71	75	77	72	67	66	84	72	62	71	64
Manzate 200	1 kg	24	38	40	30	49	35	37	41	35	40	41	36
Sulfa 80 PM	1 kg	20	18	28	18	37	19	31	--	21	17	18	18
Kumulus DF	1 kg	24	21	35	19	29	21	29	30	23	17	21	19
Cercobim -M	1 kg	--	130	148	138	--	145	--	--	150	125		131
Polyram DF	1 kg	39	40	43	33	45	37	40	41	36	36	39	36
Antracol 70% PM	1 kg	36	42	45	40	43	41	56	48	53	39	41	37
Fitoraz 76% PM	1 kg	86	85	93	74	83	71	86	92	85	78	85	81
Ridomil GOLD MZ 68 WP	1 kg	84	86	96	78	80	82	79	90	85	77	89	81
HERBICIDAS													
Afalon 50 PM	1 lt	--	130	130	108	133	119	150	--	105	123	132	117
Gramoxone Super	1 lt	--	38	34	39	41	49	43	47	37	32	37	34
Gesaprim 90 WG	1 kg	--	66	60	55	84	65	57	66	60	64	63	58
Goal 2 EC	250 ml	--	60	53	51	--	--	30	--	--	54	60	53
Roundup	1 lt	--	33	--	25	40	32	32	41	42	25	28	28
ACARICIDAS													
Kenyo	500 ml	--	93	--	92	--	--	102	--	--	82	--	89
Peropal 500 SC	250 g	--	--	--	--	50	31	--	--	--	--	41	67
Sanmite	250 g	--	--	--	--	47	--	--	--	--	--	--	65
Vertimec 1.8% EC	250 ml	--	101	74	--	110	--	80	--	--	120	--	100
REGULADORES DE CRECIMIENTO *													
Activol	past	12	14	15	12	14	13	12	15	--	9	12	12
Aminofol	200 ml	40	47	51	46	43	44	41	49	--	45	51	48
Ergostim	200 ml	44	51	48	44	43	35	40	49	--	40	--	48
Pix	1 lt	--	113		102	137	--	--	121	--	95	--	120

continúa

conclusión

Producto	Unidad de Medida	Lamba-yeque	Lima	Loreto	Madre de Dios	Moquegua	Pasco	Piura	Puno	San Martín	Tacna	Tumbes	Ucayali
INSECTICIDAS													
Tamaron	1 lt	40	48	67	--	--	50	--	48	58	--	--	62
Lannate 90	1 kg	152	137	--	--	--	--	119	--	121	134	--	135
Metasystox R 250 EC	1 lt	--	64	--	--	--	--	--	--	--	--	--	--
Lorsban 4E	1 lt	49	48	51	--	50	49	55	--	--	46	50	50
Baitroid TM 525 SL	1 lt	95	80	--	--	--	--	--	--	105	92	--	100
Campal 250 CE	1 lt	61	57	--	70	60	71	77	65	62	--	--	64
FUNGICIDAS													
Curzate M8	1 kg	--	64	--	77	85	70	--	66	73	66	--	81
Manzate 200	1 kg	33	32	40	--	31	34	49	62	31	34	--	43
Sulfa 80 PM	1 kg	22	16	--	28	18	19	19	--	22	15	22	27
Kumulus DF	1 kg	21	18	--	--	19	21	18	--	26	16	--	--
Cercobim -M	1 kg	125	126	--	--	115	140	119	--	140	110	--	130
Polyram DF	1 kg	34	35	--	--	38	44	40	--	38	38	--	40
Antracol 70% PM	1 kg	41	38	47	56	39	41	42	38	40	33	41	45
Fitoraz 76% PM	1 kg	70	78	109	90	90	86	85	78	89	39	--	86
Ridomil GOLD MZ 68 WP	1 kg	86	80	110	85	83	84	79	80	88	80	--	92
HERBICIDAS													
Afalon 50 PM	1 lt	--	128	--	--	118	--	--	--	--	120	--	115
Gramoxone Super	1 lt	37	35	45	38	52	36	35	30	30	35	25	42
Gesaprim 90 WG	1 kg	--	62	--	66	63	--	37	--	55	62	--	58
Goal 2 EC	250 ml	70	53	--	--	53	65	35	--	--	51	--	60
Roundup	1 lt	29	28	47	38	28	32	27	--	22	29	--	28
ACARICIDAS													
Kenyo	500 ml	--	95	--	--	105	178	--	--	172	123	121	88
Peropal 500 SC	250 g	--	85	--	--	--	--	--	--	--	--	--	--
Sanmite	250 g	62	78	--	--	--	--	--	--	--	98	--	--
Vertimec 1.8% EC	250 ml	--	99	101	--	80	95	--	--	--	93	--	95
REGULADORES DE CRECIMIENTO *													
Activol	past	16	10	23	13	10	13	12	--	14	10	20	14
Aminofol	200 ml	50	43	--	--	50	48	44	--	--	--	--	--
Ergostim	200 ml	57	42	--	--	40	43	48	--	31	--	--	--
Pix	1 lt	98	103	--	--	110	--	104	--	120	98	--	--

--magnitud cero

Fuente: Direcciones Regionales de Agricultura.

Elaboración: Ministerio de Agricultura y Riego - Oficina de Estudios Económicos y Estadísticos

Cuadro N° 97
PRECIO PROMEDIO DE ADHERENTE Y NUTRIENTES FOLIARES, SEGÚN REGIONES
Precio casas comerciales (S/. x unidad de medida)
Mes: junio 2013

Producto	Unidad de Medida	Ama-zonas	Ancash	Apu-rímac	Are-quipa	Aya-cucho	Caja-marca	Cusco	Huanca-velica	Huá-nuco	Ica	Junín	La Liber-tad
ADHERENTES													
Citowett	1 lt	--	30	32	29	32	25	43	30	18	--	23	27
Agridex	1 lt	--	31	32	24	33	25	27	29	48	36	35	29
Agrotin -SL	1 lt	--	27	28	--	35	29	19	31	26	28	23	25
Triona M	4 lt	--	85	--	--	--	--	--	--	22	75	--	--
NUTRIENTES FOLIARES													
Abonofol 20-20-20	1 kg	12	15	17	12	16	15	14	15	16	10	14	14
Abonofol 30-10-10	1 kg	12	15	16	12	18	13	14	14	--	12	13	14
Fetrilon Combi 1	250 g	--	32	31	23	30	30	31	31	20	25	32	29
Multifrut	1 kg	14	16	16	15	19	15	16	19	29	10	14	15
Poliphos	1 kg	11	31	32	29	33	18	30	--	--	25	--	30

Producto	Unidad de Medida	Lamba-yeque	Lima	Loreto	Madre de Dios	Moque-gua	Pasco	Piura	Puno	San Martín	Tacna	Tumbes	Ucayali
ADHERENTES													
Citowett	1 lt	31	29	--	--	31	24	--	--	50	--	--	--
Agridex	1 lt	31	27	41	--	31	27	25	--	28	--	--	--
Agrotin -SL	1 lt	22	17	--	29	--	29	25	--	--	--	--	--
Triona M	4 lt	--	83	--	--	83	--	--	--	91	90	--	--
NUTRIENTES FOLIARES													
Abonofol 20-20-20	1 kg	13	14	19	--	11	15	13	--	12	17	20	21
Abonofol 30-10-10	1 kg	13	14	19	--	11	14	13	--	12	15	15	22
Fetrilon Combi 1	250 g	--	27	40	--	29	--	50	--	28	25	--	31
Multifrut	1 kg	19	13	--	20	12	15	19	--	16	14	--	89
Poliphos	1 kg	17	26	--	--	18	--	24	--	14	25	--	--

--magnitud cero

Fuente: Direcciones Regionales de Agricultura.

Elaboración: Ministerio de Agricultura y Riego - Oficina de Estudios Económicos y Estadísticos

Cuadro Nº 98
COSTOS DE TRACTOR/HORA, YUNTA/DÍA Y JORNAL/DÍA, SEGÚN REGIÓN
Mes: Junio 2013
(S/.)

Región	Tractor/hora	Yunta/día	Jornal/día
Amazonas	50 - 120	45 - 100	20 - 30
Ancash	40 - 110	30 - 90	20 - 45
Apurímac	40 - 120	30 - 80	20 - 40
Arequipa	50 - 150	60 - 200	25 - 65
Ayacucho	40 - 70	20 - 90	20 - 40
Cajamarca	40 - 115	25 - 70	15 - 40
Cusco	35 - 95	35 - 90	15 - 55
Huancavelica	35 - 70	20 - 60	20 - 30
Huánuco	55 - 150	25 - 70	15 - 45
Ica	65 - 111	20 - 85	25 - 47
Junín	40 - 130	55 - 100	25 - 40
La Libertad	72 - 90	52 - 63	25 - 32
Lambayeque	100 - 160	40 - 65	30 - 35
Lima	40 - 110	35 - 150	20 - 45
Loreto	80 - 100	80 - 80	15 - 20
Madre de Dios	71 - 91	--	30 - 40
Moquegua	30 - 70	150 - 200	50 - 60
Pasco	60 - 120	60 - 80	20 - 45
Piura	60 - 140	40 - 50	20 - 35
Puno	30 - 50	35 - 50	25 - 40
San Martín	90 - 180	60 - 90	15 - 30
Tacna	35 - 65	70 - 125	30 - 60
Tumbes	80 - 140	80 - 120	30 - 40
Ucayali	--	--	20 - 40

-- Magnitud cero

Fuente: Direcciones Regionales Agrarias - Dirección de Información Agraria

Elaboración: Ministerio de Agricultura y Riego - Oficina de Estudios Económicos y Estadísticos

Cuadro N° 99
DISPONIBILIDAD Y PRECIO DE SEMILLA POR VARIEDAD, CATEGORÍA,
SEGÚN PRODUCTOR Y CULTIVAR
Mes : Junio 2013

Estación Experimental/ Cultivo	Cultivar	Categoría	Disponibilidad (Kg.)	Precio (S/. x Kg.)
Estación Experimental Agraria: Baños del Inca				
Ubicación: Dpto. Cajamarca				
Jr. Wiracocha s/n Km 7 Distrito Baños del Inca - Cajamarca				
Telf.: 076-348386 email: binca@inia.gob.pe				
Avena	INIA 905 La Cajamarquina	Básica	381	4,00
		Registrada	210	3,50
		Certificada	203	4,00
		Certificada	3 484	3,50
Cebada	INIA 411 San Cristóbal	Básica	104	3,60
		Certificada	795	3,50
Maíz Amiláceo	INIA 601	Básica	78	7,00
	INIA 614 Paccho	Básica		7,00
	Choclero 101	Básica	40	7,00
		Registrada	4	7,00
Trigo	INIA 412 Atahualpa	Básica	430	6,00
	INIA 405 San Isidro	Registrada	14	3,50
		Certificada	451	3,50
	INIA 422 Espigón	Registrada	140	4,00
Estación Experimental Agraria: Canaán				
Ubicación: Dpto. Ayacucho				
Av. Abancay s/n Canaán Bajo - Huamanga				
Telf.: 066-312271 email: canaan@inia.gob.pe				
Cebada	INIA 411 San Cristóbal	Registrada	780	2,50
Kiwicha	Oscar Blanco		340	5,00
Maíz Amiláceo	INIA 615 Negro Canaan	Registrada	1 040	6,00
Quinua	Blanca de Junín		277	8,00
	INIA 415- Pasankalla		1 346	10,00
Trigo	INIA 418 El Nazareno	Registrada	1 880	2,50
Estación Experimental Agraria: Donoso				
Ubicación: Dpto. Lima				
Ubicación: Altura Km. 5.6 Carretera Chancay - Huaral				
Telef.: 246-2839 email: donoso@inia.gob.pe				
Frijol	Laran Mejorado-INIA	Certificada	23	15,00
	Blanco Laran	Certificada	19	15,00
	Canario 2000	Certificada	600	15,00
	Canario Centinela INIAA	Certificada	5	15,00
	INIA 404 CIFAC 90105	Certificada	39	15,00
Estación Experimental Agraria: ILLPA				
Ubicación: Dpto. PUNO				
Rinconada de Salcedo s/n - Puno				
Telf.: 054-363812 - 054-622760				
Avena	INIA 904 - Vilcanota I	Autorizada	4 640	2,50
		Básica	578	2,50
	Tayko	Autorizada	824	3,00
		Básica	1 060	3,00
	INIA 902 - Africana	Autorizada	1 433	3,00
Cebada	UNA - 80		3 171	1,60
Haba	INIA 423 BLANCA GIGANTE YUNGUYO	Básica	797	4,00
	INIA 423 BLANCA GIGANTE YUNGUYO	Básica	566	4,00
	INIA 423 BLANCA GIGANTE YUNGUYO	Básica	239	4,00
Quinua	INIA 415 - Pasankalla	Autorizada	6 322	15,00
	INIA 420 Negra Collana	Autorizada	2 286	15,00

continúa

conclusión

Estación Experimental/ Cultivo	Cultivar	Categoría	Disponibilidad (Kg.)	Precio (S/. x Kg.)
Estación Experimental Agraria: El Porvenir				
Ubicación: Dpto. San Martín				
Jr. Martínez de Compagnon N° 1015				
Telf.: 042-522291 email: elporvenir@inia.gob.pe				
Arroz	INIA 509- La Esperanza	Registrada	8 680	5,00
	Capirona INIA	Registrada	5 560	5,00
	INIA 507 - La Conquista	Registrada	6 825	5,00
Maíz Amarillo Duro	Marginal 28 T	Certificada	3 400	3,00
Estación Experimental Agraria: Los Andenes - Cusco				
Ubicación: Dpto. Cusco				
Av. Micaela Bastidas N° 310 - 314 Wuanchac - Cusco				
Telf.: 084-232874				
Cebada	Grignon	Básica	3 171	3,00
Avena	INIA 903 Tayko Andenes	Certificada	2 181	2,50
Kiwicha	Oscar Blanco		600	6,00
Trigo	Andino INIA	Básica	892	3,00
	INIA 405 San Isidro	Registrada	7 200	2,50
Estación Experimental Agraria: Pucallpa				
Ubicación: Dpto. Ucayali				
Av. Centenario Km. 4. Carretera Federico Basadre				
Telf.: 061-575009 email: pucallpa@inia.gob.pe				
Maíz	INIA 616 UCAYALI	Básica	100	7,00
	INIA 610 Nutrimaiz	Básica	50	7,00
Frijol	Ucayalino	Básica	140	8,00
Estación Experimental Agraria: San Roque				
Ubicación: Dpto. Loreto				
Calle San Roque N° 209 Dist, San Juan Bautista				
Telf.: 065-260732 email: sroque@inia.gob.pe				
Arroz	INIA 506 - JAR 1	Certificada	1 300	3,00
	INIA 505 - ECOARROZ	Registrada	100	4,00
Maíz Amarillo Duro	INIA 612 - MASELBA	Registrada	100	4,00
Estación Experimental Agraria: Santa Ana				
Ubicación: Dpto. Junín				
Fundo Santa Ana S/N - Hualahoyo Km 8. El Tambo - Huancayo				
Telf.: 064-246206 email:santaana@inia.gob.pe				
Papa	Unica	Básica	3 587	3,00
	Yungay	Básica	9 400	3,00
	INIA - 303 (Canchán)	Básica	3 226	3,00
Tarwi	Andenes 90		1 093	7,00
Estación Experimental Agraria: Vista Florida				
Ubicación: Dpto. Lambayeque				
Km. 8 Carretera Chiclayo-Ferreñafe				
Telf.: 074-607099 email:vflorida@inia.gob.pe				
Arroz	Amazonas	Registrada	1 373	6,50
		Certificada	1 463	3,00
		Registrada	4 844	6,50
		Certificada	13 360	3,00
		Registrada	14 560	6,50
		Registrada	29 000	6,50
		Certificada	36 480	3,00
Maíz Amarillo Duro	Marginal 28 T	Certificada	6	6,00
		Registrada	425	8,00
		Registrada	3 650	6,40
	INIA 617 CHUSKA	Certificada	1 825	6,40

Fuente: Instituto Nacional de Innovación Agraria (INIA) - Programa Nacional de Transferencia de Tecnología Proyecto de Producción de Semillas y Reproductores.

Elaboración: Ministerio de Agricultura y Riego - Oficina de Estudios Económicos y Estadísticos

Cuadro Nº 100
COBERTURA DE ÁREAS A SEMBRAR CON LA DISPONIBILIDAD DE SEMILLA
Mes: junio 2013

Cultivo	Disponibilidad de semilla (kg)	Requerimiento semilla (kg/ha)	Cobertura (ha)
TOTAL	201 931		4 866
Arroz	123 545	75	1 647
Avena	14 994	120	125
Cebada	4 850	100	48
Frijol	826	60	14
kiwicha	940	5	188
Maíz Amiláceo	1 162	60	19
Maíz Amarillo Duro	9 556	25	382
Papa	16 213	2 000	8
Quinua	18 838	8	2 355
Trigo	11 007	140	79

Fuente: Instituto Nacional de Innovación Agraria (INIA) - Programa Nacional de Transferencia de Tecnología Proyecto de Producción de Semillas y Reproductores.

Elaboración: Ministerio de Agricultura y Riego - Oficina de Estudios Económicos y Estadísticos

Cuadro Nº 101
DISPONIBILIDAD Y PRECIO DE PLANTONES POR ESTACIÓN EXPERIMENTAL
SEGÚN CULTIVAR Y ESPECIE
Mes : Junio 2013

Estación Experimental / Especie	Cultivar	Sistema de Propagación	Cantidad (Unidad)	Precio S/. x Plantón
Estación Experimental Agraria: La Molina				
Ubicación: Dpto. Lima				
Av. La Molina Nº 1981 La Molina				
Telefax: 349-2600 Anexo 249 email: celamolina@inia.gob.pe				
Chirimoyo	Criollo	Injerto	50	6,00
Palto	Fuerte	Injerto	1 000	12,00
	Hass	Injerto	1 000	12,00
	Duke	Patrón	500	6,00
Estación Experimental Agraria: Los Andenes - Cusco				
Ubicación: Dpto. Cusco				
Av. Micaela Bastidas Nº 310 - 314 Wuanchac - Cusco				
Telf.: 084-232874				
Palto	Fuerte	Injerto	220	6,00
Durazno	Huayco Rojo	Injerto	770	6,00
Lúcumo	Beltrán	Injerto	410	6,00
Chirimoyo	Selección Andenes	Injerto	380	6,00
Granadilla	Selección Andenes	Injerto	1 780	2,00
Estación Experimental Agraria: Canaán				
Ubicación: Dpto. Ayacucho				
Av. Abancay s/n Canaán Bajo - Huamanga				
Telf.: 066-312271 email: canaan@inia.gob.pe				
Palto	Hass	Injerto	1 000	5,00
	Fuerte	Injerto	1 000	5,00

continúa

continúa

Estación Experimental / Especie	Cultivar	Sistema de Propagación	Cantidad (Unidad)	Precio S/. x Plantón
Estación Experimental Agraria: Pucallpa				
Ubicación: Dpto. Ucayali				
Av. Centenario Km. 4. Carretera Federico Basadre				
Telf.: 061-575009 email: pucallpa@inia.gob.pe				
Naranja	Rugoso	Patrón	2 238	2,50
	Tangelo	Injerto	130	4,50
Limón	Sutil	Injerto	95	4,50
Mango	Criollo	Patrón	2 024	2,50
	Zill	Injerto	81	4,50
	Kent	Injerto	93	4,50
	Haden	Injerto	107	4,50
	Chico Rico	Injerto	10	4,50
Frutales varios	Anona	Franca	200	2,50
	Caimito	Franca	200	2,50
	Camu Camu	Franca	200	2,50
	Carambola	Franca	100	2,50
	Canela	Franca	120	2,50
	Guanabana	Franca	200	2,50
	Huito	Franca	50	2,50
	Pacae	Franca	100	2,50
	Pan del arbol	Franca	100	2,50
	Pomarosa	Franca	100	2,50
	Ungurahui	Franca	100	2,50
Forestales	Palmera hawahiana	Franca	100	2,50
	Shiringa	Franca	1 200	2,00
Estación Experimental Agraria: San Roque				
Ubicación: Dpto. Loreto				
Calle San Roque N° 209 Dist, San Juan Bautista				
Telf.: 065-260732 email: sroque@inia.gob.pe				
Anona	No determinado	Patrón	17	2,00
Arazá	No determinado	Patrón	10	2,00
Cacao	Forastero	patrón	115	1,00
Carambola	No determinado	Patrón	30	2,00
Copoazu	No determinado	Patrón	150	2,00
Limonero	Tahití	Injerto	20	3,00
Macambo	No determinado	Patrón	1	2,00
Marañón	No determinado	Semilla botánica	5	0,00
Palto	No determinado	Pepa-semilla*	10	2,00
Pan de Arbol	No determinado	Pepa-semilla*	29	2,00
Papayo	No determinado	Pepa-semilla*	10	2,00
Pomelo	No determinado	Vegetativa	2	3,00
Pomarosa	No determinado	Pepa-semilla*	17	2,00
Zapote	No determinado	Patrón	2	2,00
Estación Experimental Agraria: Donoso				
Ubicación: Dpto. Lima				
Ubicación: Altura Km. 5.6 Carretera Chancay - Huaral				
Telef.: 246-2839 email: donoso@inia.gob.pe				
Ajo	Margosino	Bulbos F1	20	25,00
Camote	Jonathan (amarillo)	Esquejes F1	200	0,20
Caña de Azúcar	H32-8560, Azul Casagrande	Plantulas	a pedido	0,35
Fresa	Tajo	Plantulas	2 000	0,25
	Chandler	Plantulas	30 000	0,25
Limonero	Tahití	Injerto	192	6,00
Lucumo	Palo	Patrón	90	2,00
Mango	Cambodiano	Patrón	233	2,00
	Edward	Injerto	49	6,00
Melocotonero	Okinawa	Patrón	107	1,80
Palto	Duke	Patrón	2 775	4,00
		Pepa-semilla*	27 200	1,00
	Fuerte	Injerto	626	10,00
	Hass	Injerto	1 576	10,00

continúa

conclusión

Estación Experimental / Especie	Cultivar	Sistema de Propagación	Cantidad (Unidad)	Precio S/. x Plantón
Estación Experimental Agraria: Santa Ana				
Ubicación: Dpto. Junín				
Fundo Santa Ana S/N - Hualahoyo Km. 8. El Tambo - Huancayo				
Telf.: 064-246206 email: santaana@inia.gob.pe				
Manzano	California	Injerto	828	6,00
	Winter Banana	Injerto	20	6,00
Durazno	Florida 39	Injerto	271	6,00
Peral	Gigante de Yucaj	Injerto	13	6,00
	Victoria	Injerto	10	6,00
Ciruelos	Imperial	Injerto	325	6,00
	Golden	Injerto	15	6,00
	Gota de Oro	Injerto	32	6,00
Fresa	Aroma	Plantulas	54	6,00
	Tajo	Plantulas	21	6,00
Frambuesa		Estacas	52	3,00
Layan Sauco		Estacas	38	6,00
Guinda		Semilla	80	6,00

Fuente: Instituto Nacional de Innovación Agraria (INIA) - Programa Nacional de Transferencia de Tecnología Proyecto de Producción de Semillas y Reproductores.

Elaboración: Ministerio de Agricultura y Riego - Oficina de Estudios Económicos y Estadísticos

* Unidad

* *Kilos

VPVzps

Cuadro Nº 102
DISPONIBILIDAD Y PRECIO DE REPRODUCTORES POR ESTACIÓN EXPERIMENTAL,
SEGÚN RAZA O LÍNEA
Mes: Junio 2013

Estación experimental/ Especie	Raza o línea	Categoría	N° de Cabezas		Precio-unidad (S/. x cabeza)
			M	H	
Estación Experimental Agraria: Donoso					
Ubicación: Dpto. Lima					
Ubicación: Altura Km. 5.6 Carretera Chancay - Huaral					
Telef.: 246-2839 email: donoso@inia.gob.pe					
Cuy	Perú	Recría	15	5	15,000
	Inti	Recría	15	5	15,000
	Andina	Recría	15	5	15,000
	Perú	Futuro Reproductor	5	0	20,000
	Inti	Futuro Reproductor	5	0	20,000
	Andina	Futuro Reproductor	5	0	20,000
Ovinos	Black Belly - Canela	Reproductor	3	0	280,000
		Saca	0	2	4,000
Estación Experimental Agraria: La Molina					
Ubicación: Dpto. Lima					
Av. La Molina N° 1981 La Molina					
Telefax: 349-2600 Anexo 249 email: celamolina@inia.gob.pe					
Cuy	Mejorados	Clase	281	254	25,00
Estación Experimental Agraria: El Porvenir					
Ubicación: Dpto. San Martín					
Jr. Martínez de Compagnon N° 1015					
Telf.: 042-522291 email: elporvenir@inia.gob.pe					
Bovinos	Brown Swiss x Gyr Lechero	Torete/Vaquilla	5	5	20 000,00
Ovinos	Pelibuey x Black Belly	Carnerillo/Borreguilla	12	10	250,00
Porcinos	Landrace - Yorshire	Gorrino/Gorrina	10	10	325,00
Patos	Mejorados	Pichones	20	20	25,00
Estación Experimental Agraria: Santa Ana					
Ubicación: Dpto. Junín					
Fundo Santa Ana S/N - Hualahoyo Km. 8. El Tambo - Huancayo					
Telf.: 064-246206 email: santaana@inia.gob.pe					
Cuy	Perú	Reproductores	39	253	15.00 - 25.00
	Inti	Reproductores	9	62	15.00 - 25.00
	Andina	Reproductores	78	447	15.00 - 25.00
Bovinos	Brown Swiis	Terneros	2	2	500.00-600.00
Estación Experimental Agraria: Vista Florida					
Ubicación: Dpto. Lambayeque					
Km. 8 Carretera Chiclayo-Ferreñafe					
Telf.: 074-607099 email:vflorida@inia.gob.pe					
Cuy	Perú		10	7	
	Inti		11	11	
	Andina		5	6	
Ovino	Black Belly		6	8	
Pato	Criollo mejorado		5	15	

Fuente: Instituto Nacional de Investigación Agraria (INIA) - Programa Nacional de Transferencia de Tecnología Proyecto de Producción de Semillas y Reproductores

Elaboración: Ministerio de Agricultura y Riego - Oficina de Estudios Económicos y Estadísticos



Financiamiento Agrario

[volver](#)

Cuadro	Descripción	Pág.
103	<i>Crédito directo agrario, por tipos de entidad financiera, Ene-Dic 2010-2012 y Enero - Mayo 2013</i>	157
104	<i>Tasas de interés promedio para la actividad agraria, por tipo de créditos y Entidad Financiera, Ene-Dic 2010-2012 y Enero - Mayo 2013</i>	158
105	<i>Tasas de interés promedio para la actividad agraria, por tipo de entidad financiera, Ene-Dic 2010-2012 y Enero - Mayo 2013</i>	159
106	<i>Beneficiarios de créditos agrarios, por tipos de entidad financiera, Ene-Dic 2010-2012 y Enero - Mayo 2013</i>	162
107	<i>Morosidad de los créditos agrarios, por tipos de entidad financiera, Ene-Dic 2010-2012 y Enero - Abril 2013</i>	162

Cuadro Nº 103
PERÚ: Crédito directo agrario, por tipo de entidades financieras
Periodo: Enero 2010-Mayo 2013
(En millones de Nuevos Soles)

Entidad Financiera	Año	Ene	Feb	Mar	Abr	May	Jun	Jul	Ago	Sep	Oct	Nov	Dic
Total	2010	3 412	3 440	3 948	3 455	3 484	3 566	3 659	3 611	3 623	3 786	3 905	3 975
	2011	3 966	4 045	4 166	4 214	4 134	4 081	4 223	4 299	4 556	4 599	4 680	4 794
	2012	4 785	4 664	4 704	4 759	4 890	4 957	5 117	5 240	5 386	5 429	5 542	5 561
	2013	5 702	5 833	5 913	6 081	6 242							
Banca Multiple	2010	2 388	2 383	2 860	2 361	2 376	2 482	2 514	2 443	2 428	2 550	2 625	2 676
	2011	2 659	2 700	2 789	2 827	2 737	2 703	2 846	2 903	3 094	3 078	3 109	3 174
	2012	3 157	3 005	3 004	3 043	3 149	3 220	3 385	3 472	3 568	3 563	3 623	3 624
	2013	3 738	3 822	3 875	4 010	4 148							
Empresas Financieras	2010	71	71	71	72	78	76	112	115	122	128	132	136
	2011	143	146	147	150	151	147	147	151	159	167	171	178
	2012	181	185	190	192	194	190	189	210	220	230	237	334
	2013	339	342	338	337	522							
Cajas Municipales	2010	430	446	462	466	463	452	473	498	507	517	534	539
	2011	536	555	579	595	611	609	607	624	646	667	677	690
	2012	687	700	719	733	743	741	741	756	774	795	807	796
	2013	797	814	822	832	837							
Cajas Rurales	2010	293	301	307	310	313	314	322	328	332	347	355	363
	2011	370	383	386	379	375	368	366	375	389	403	420	426
	2012	432	441	443	439	443	441	448	459	468	459	465	380
	2013	386	388	390	389	201							
Edpymes	2010	61	63	66	67	67	67	69	69	70	72	74	76
	2011	75	76	78	78	78	76	75	75	77	79	81	82
	2012	81	82	85	87	91	92	94	79	80	81	84	84
	2013	84	85	85	84	84							
Emp. Arrend. Financiero	2010	9	9	9	8	9	1	1	1	1	1	2	2
	2011	2	2	2	2	2	3	4	4	4	4	4	3
	2012	3	3	3	3	3	3	3	2	3	2	3	2
	2013	2	3	2	3	4							
Agrobanco	2010	160	166	174	171	178	175	168	157	162	171	183	183
	2011	181	183	185	182	181	176	178	167	188	200	219	242
	2012	245	249	261	262	267	270	257	261	273	298	323	341
	2013	356	380	401	428	447							

Fuente: Superintendencia de Banca, Seguros y AFP

Elaboración: Ministerio de Agricultura y Riego - Oficina de Estudios Económicos y Estadísticos

Cuadro N° 104
PERÚ: Tasas de Interés Promedio del sector agrario, por tipo de entidades financieras
Periodo: Enero 2010 - Mayo 2013
(En Porcentaje)

Entidad Financiera	Año	Ene	Feb	Mar	Abr	May	Jun	Jul	Ago	Set	Oct	Nov	Dic
Total	2010	40,9	40,5	40,6	40,3	40,5	40,3	39,7	39,6	40,9	41,1	41,3	37,6
	2011	37,7	40,6	41,1	42,3	42,0	40,9	41,7	39,1	41,0	40,6	40,6	41,0
	2012	41,2	41,3	41,7	41,1	41,5	41,3	40,8	40,8	40,7	40,9	40,6	40,5
	2013	41,1	40,4	40,5	40,5	40,6							
Banca Multiple	2010	38,4	37,2	36,8	38,0	39,3	38,9	34,8	30,3	39,7	44,0	44,3	25,8
	2011	19,8	36,2	46,3	45,3	44,5	44,2	44,4	30,3	42,6	43,3	43,0	43,6
	2012	43,8	44,7	45,5	45,0	45,2	44,7	44,8	42,9	43,4	44,1	43,6	44,4
	2013	44,4	42,0	42,6	41,4	40,1							
Empresas Financieras	2010	45,7	45,1	45,3	44,3	44,1	44,4	44,4	46,0	46,0	45,5	45,9	46,7
	2011	46,5	46,0	47,0	48,0	47,9	47,7	47,8	47,3	46,7	46,2	45,9	46,2
	2012	46,2	45,6	46,1	46,0	45,8	46,7	46,7	46,0	46,0	45,4	46,1	46,0
	2013	45,9	45,3	45,9	46,2	45,0							
Cajas Municipales	2010	43,8	44,4	44,5	43,6	43,4	43,4	45,0	45,9	45,7	45,3	45,1	40,1
	2011	46,7	46,9	38,9	47,4	46,9	47,0	45,9	46,3	46,3	46,3	46,3	46,4
	2012	46,7	46,5	46,5	45,7	45,6	44,9	43,4	45,0	44,9	44,8	44,2	44,3
	2013	46,3	45,8	46,0	45,5	45,0							
Cajas Rurales	2010	42,8	42,4	42,0	40,9	40,8	41,9	45,1	45,1	44,2	42,8	43,1	43,3
	2011	43,3	44,9	43,9	43,8	42,8	43,2	43,3	42,7	42,0	41,1	41,5	41,4
	2012	41,8	41,6	42,4	41,7	41,7	40,8	40,7	41,0	41,1	42,5	40,6	39,8
	2013	40,1	39,9	39,9	40,5	43,9							
Edpymes	2010	55,7	54,7	56,1	56,1	56,1	54,3	50,0	51,5	50,7	49,9	50,4	50,9
	2011	51,1	50,6	51,5	50,6	51,0	50,9	49,9	49,2	49,2	47,7	48,1	49,3
	2012	49,8	50,3	50,7	49,5	51,5	51,5	50,3	51,1	50,1	49,6	50,1	49,7
	2013	50,7	50,3	49,4	50,4	50,8							
Agrobanco	2010	19,0	19,0	19,0	19,0	19,0	19,0	19,0	19,0	19,0	19,0	19,0	19,0
	2011	19,0	19,0	19,0	19,0	19,0	19,0	19,0	19,0	19,0	19,0	19,0	19,0
	2012	19,0	19,0	19,0	19,0	19,0	19,0	19,0	19,0	19,0	19,0	19,0	19,0
	2013	19,0	19,0	19,0	19,0	19,0							

Fuente: Superintendencia de Banca, Seguros y AFP

Elaboración: Ministerio de Agricultura y Riego - Oficina de Estudios Económicos y Estadísticos

Cuadro Nº 105
PERÚ: Tasas de Interés Promedio , por tipo de crédito y entidades financieras
Periodo: Enero 2010-Mayo 2013
(En Porcentaje)

Tipo de crédito	Año	Ene	Feb	Mar	Abr	May	Jun	Jul	Ago	Set	Oct	Nov	Dic
Banca Múltiple													
Agrario 1/	2010	38,4	37,2	36,8	38,0	39,3	38,9	34,8	30,3	39,7	44,0	44,3	25,8
	2011	19,8	36,2	46,3	45,3	44,5	44,2	44,4	30,3	42,6	43,3	43,0	43,6
	2012	43,8	44,7	45,5	45,0	45,2	41,3	44,8	42,9	43,4	44,1	43,6	44,4
	2013	44,4	42,0	42,6	41,4	40,1							
Corporativos	2010	5,5	5,6	5,6	5,1	4,5
	2011	4,8	5,4	5,4	5,6	6,1	6,3	6,4	6,1	6,1	6,0	6,0	6,0
	2012	5,9	6,0	6,0	6,0	6,0	6,0	5,8	5,8	5,7	6,0	6,2	5,8
	2013	6,0	6,0	5,8	5,4	5,4							
Grandes Empresas	2010	6,4	6,3	6,3	6,1	5,9
	2011	6,2	6,9	7,5	7,6	8,0	8,0	8,0	7,9	7,9	7,8	7,4	7,4
	2012	7,4	7,2	7,0	7,1	7,3	7,3	7,3	7,5	7,5	7,5	7,7	7,4
Medianas Empresas	2010	8,7	9,5	9,5	10,1	10,4
	2011	10,5	10,7	11,1	10,5	11,0	11,1	11,0	11,2	10,9	10,8	11,1	11,2
	2012	11,4	11,4	11,2	10,8	11,0	11,2	10,7	11,1	11,1	11,0	11,0	11,0
	2013	11,0	11,0	10,8	10,7	10,8							
Pequeñas Empresas	2010	23,6	23,2	23,2	23,7	23,2
	2011	23,1	24,6	24,6	24,3	23,8	23,2	23,3	23,3	23,6	23,2	23,0	23,2
	2012	22,9	27,7	23,4	23,0	22,9	23,1	22,9	22,8	22,9	23,0	23,0	22,5
	2013	22,2	22,4	22,0	21,9	21,7							
Microempresas	2010	30,9	31,3	31,3	31,5	26,8
	2011	24,5	31,5	32,5	31,7	31,5	33,7	33,8	33,5	32,9	32,8	32,9	33,0
	2012	32,9	33,1	32,9	32,9	33,1	33,0	32,4	32,3	33,2	33,0	32,6	33,2
	2013	33,4	32,0	31,8	30,9	30,4							
Consumo	2010	39,5	38,4	38,4	37,8	40,7
	2011	39,6	38,2	38,4	38,4	39,3	39,7	40,1	37,4	36,1	37,2	38,3	38,5
	2012	37,3	35,7	35,6	35,4	35,3	34,9	35,7	31,7	38,0	38,8	38,6	40,4
	2013	40,9	39,6	39,3	40,7	42,0							
Hipotecarios	2010	9,6	9,5	9,5	9,5	9,3
	2011	9,3	9,3	9,4	9,4	9,6	9,8	9,8	9,7	9,6	9,6	9,5	9,4
	2012	9,4	9,4	9,4	9,3	9,3	9,3	9,1	9,0	8,9	8,9	8,8	8,8
	2013	8,9	9,1	9,2	9,1	9,0							
Empresas Financieras													
Agrario 1/	2010	45,7	45,1	45,3	44,3	44,1	44,4	44,4	46,0	46,0	45,5	45,9	46,7
	2011	46,5	46,0	47,0	48,0	47,9	47,7	47,8	47,3	46,7	46,2	45,9	46,2
	2012	46,2	45,6	46,1	46,0	45,8	46,7	46,7	46,0	46,0	45,4	46,1	46,0
	2013	45,9	45,3	45,9	46,2	45,0							
Corporativos	2010	14,8	11,7	7,7	10,0
	2011	12,0	12,0	6,0	6,0
	2012
	2013
Grandes Empresas	2010	11,0	9,6	8,6	10,0
	2011	9,6	9,4	6,2	10,0	9,3	11,4	9,4	8,5	8,5	8,4	8,5	8,9
	2012	9,7	9,8	8,8	8,3	8,3	8,7	8,3	8,3	8,2	7,8
	2013
Medianas Empresas	2010	18,7	18,8	17,8	14,5
	2011	16,6	13,5	13,5	17,2	16,4	17,3	16,3	15,8	14,0	13,5	16,7	15,4
	2012	15,8	15,8	16,3	15,3	14,3	13,4	14,8	15,9	13,7	17,0	19,0	17,2
	2013	15,7	17,0	22,8	28,6	24,7							
Pequeñas Empresas	2010	32,2	31,8	31,6	31,7
	2011	31,9	32,1	32,2	32,0	31,9	31,6	31,4	31,7	31,2	31,4	31,2	31,4
	2012	31,2	31,3	31,2	31,1	31,0	30,9	30,9	30,8	30,7	30,7	30,7	30,7
	2013	30,2	30,1	29,8	29,6	28,9							
Microempresas	2010	43,2	43,0	42,5	43,0
	2011	42,6	42,1	42,6	42,8	42,7	42,5	42,3	42,1	41,9	41,8	41,6	41,9
	2012	41,5	41,3	41,6	41,5	41,3	41,5	41,5	40,9	41,1	40,7	40,6	41,2
	2013	40,9	40,6	41,3	41,9	41,1							
Consumo	2010	59,1	59,4	58,7	60,1
	2011	60,4	59,9	60,6	61,5	62,4	61,4	61,9	61,4	61,2	62,5	61,6	63,1
	2012	57,9	53,6	53,9	54,1	54,9	54,9	55,0	56,8	56,2	55,0	54,7	56,7
	2013	55,5	53,5	52,3	51,5	53,2							
Hipotecarios	2010	11,7	11,5	13,5	11,7
	2011	11,6	11,5	11,3	10,6	10,3	10,4	11,9	11,9	11,0	12,1	26,8	10,8
	2012	10,9	11,2
	2013

continúa

continúa

Tipo de crédito	Año	Ene	Feb	Mar	Abr	May	Jun	Jul	Ago	Set	Oct	Nov	Dic
Cajas Municipales de Ahorro y Crédito													
Agrario 1/	2010	43,8	44,4	44,5	43,6	43,4	43,4	45,0	45,9	45,7	45,3	45,1	40,1
	2011	46,7	46,9	38,9	47,4	46,9	47,0	45,9	46,3	46,3	46,3	46,3	46,4
	2012	46,7	46,5	46,5	45,7	45,6	44,9	43,4	45,0	44,9	44,8	44,2	44,3
	2013	46,3	45,8	46,0	45,5	45,0							
Corporativos	2010	10,5	11,3	...	12,0
	2011	12,3	...	11,0	13,0	12,9	...	12,1	...	14,0	...
	2012	10,0	10,3	...	10,0	12,2	12,0	10,0
	2013	12,0	10,6	...							
Grandes Empresas	2010
	2011	16,8	13,0	13,0	...	9,0	...
	2012	26,8	16,8	15,0	14,7	...	13,9	23,4	15,9	14,0	...
	2013	16,8	15,0	17,9							
Medianas Empresas	2010	20,8	19,0	20,8	20,2
	2011	18,9	19,5	21,0	20,4	20,6	20,1	20,1	19,1	19,8	19,1	20,5	19,0
	2012	19,6	19,0	18,6	20,0	20,0	20,2	18,7	18,9	18,5	17,9	19,8	19,2
	2013	19,2	18,9	20,1	19,2	18,8							
Pequeñas Empresas	2010	30,7	29,6	29,5	30,4
	2011	31,3	30,7	30,6	30,8	30,3	30,5	30,0	30,3	29,6	29,2	28,2	29,5
	2012	30,3	29,7	29,9	29,3	28,9	29,4	29,3	28,8	28,5	28,1	28,2	28,1
	2013	29,5	29,1	29,3	28,8	28,4							
Microempresas	2010	42,1	39,9	39,9	40,6
	2011	42,8	41,8	41,5	41,6	41,4	41,6	40,9	41,9	41,1	40,1	39,7	39,8
	2012	41,7	40,8	40,5	39,8	39,0	39,2	39,1	39,8	38,8	38,0	37,9	37,8
	2013	40,8	40,6	39,9	39,2	39,0							
Consumo	2010	39,6	27,0	26,3	26,1	26,0
	2011	27,0	27,5	26,3	26,3	26,2	26,4	25,9	27,1	26,4	25,9	25,6	25,6
	2012	26,7	25,5	25,9	26,3	26,1	26,0	25,5	27,3	26,2	25,8	26,0	26,1
	2013	28,2	28,0	27,5	27,6	27,5							
Hipotecarios	2010	13,8	13,7	14,0	13,9
	2011	14,2	14,3	14,6	14,1	14,2	14,8	14,3	14,7	15,5	14,1	14,6	14,0
	2012	14,5	14,4	14,7	14,9	14,5	14,4	14,2	14,5	14,7	14,3	14,5	14,1
	2013	14,4	14,4	14,2	14,5	14,5							
Cajas Rurales de Ahorro y Crédito													
Agrario 1/	2010	42,8	42,4	42,0	40,9	40,8	41,9	45,1	45,1	44,2	42,8	43,1	43,3
	2011	43,3	44,9	43,9	43,8	42,8	43,2	43,3	42,7	42,0	41,1	41,5	41,4
	2012	41,8	41,6	42,4	41,7	41,7	40,8	40,7	41,0	41,1	42,5	40,6	39,8
	2013	40,1	39,9	39,9	40,5	43,9							
Corporativos	2010	13,2	...	12,1	...
	2011	11,0	13,9
	2012	23,4	13,0	...	15,0	10,0	...	12,0	14,5	...
	2013							
Grandes Empresas	2010	39,9
	2011	21,7	17,5	16,0	21,0	15,0	20,3
	2012	...	29,4	26,8	24,9	...	16,2	10,9	15,0
	2013	19,2	11,0	20,0	...	10,1							
Medianas Empresas	2010	19,8	19,3	18,9	16,8
	2011	19,0	17,7	19,1	18,6	19,1	17,8	17,0	18,4	18,8	17,9	18,0	19,2
	2012	19,4	17,7	18,5	19,4	19,3	20,0	20,1	19,9	19,5	20,6	19,2	21,1
	2013	18,2	19,0	19,2	21,1	20,5							
Pequeñas Empresas	2010	28,3	27,7	27,9	28,2
	2011	28,7	28,6	27,5	27,8	28,2	28,2	29,2	28,9	28,7	28,6	28,2	27,2
	2012	28,7	28,2	28,6	28,9	29,1	29,0	28,0	28,5	28,3	28,2	27,8	27,4
	2013	27,3	27,3	27,4	27,5	29,3							
Microempresas	2010	41,7	40,5	40,1	40,6
	2011	41,0	41,2	40,8	41,5	40,5	41,0	40,6	40,6	40,4	39,1	38,8	38,5
	2012	39,9	39,1	39,3	39,1	39,2	38,9	38,7	38,9	39,0	38,3	37,2	38,0
	2013	38,2	37,8	38,3	38,6	40,5							
Consumo	2010	25,8	25,8	25,7	25,8
	2011	26,2	27,9	28,7	27,5	27,9	27,7	28,5	28,0	27,8	26,9	28,1	30,0
	2012	30,6	33,3	33,3	33,8	33,7	34,1	32,9	33,3	34,5	35,5	34,3	32,7
	2013	33,2	33,2	33,4	34,6	35,0							
Hipotecarios	2010	14,5	16,0	15,0	14,5
	2011	14,3	13,6	13,8	12,3	15,3	14,4	15,5	12,6	14,7	15,0	16,7	14,2
	2012	11,8	10,8	11,2	13,2	12,4	12,1	9,8	12,1	14,6	10,6	9,8	10,5
	2013	15,8	10,8	11,3	10,1	10,2							

continúa

conclusión

Tipo de crédito	Año	Ene	Feb	Mar	Abr	May	Jun	Jul	Ago	Set	Oct	Nov	Dic
Edpymes													
Agrario 1/	2010	55,7	54,7	56,1	56,1	56,1	54,3	50,0	51,5	50,7	49,9	50,4	50,9
	2011	51,1	50,6	51,5	50,6	51,0	50,9	49,9	49,2	49,2	47,7	48,1	49,3
	2012	49,8	50,3	50,7	49,5	51,5	51,5	50,3	51,1	50,1	49,6	50,1	49,7
	2013	50,7	50,3	49,4	50,4	50,8							
Corporativos	2010
	2011
	2012
	2013
Grandes Empresas	2010
	2011
	2012
	2013
Medianas Empresas	2010	30,9	24,9	29,1	28,0
	2011	27,4	26,9	33,2	27,3	31,8	40,7	26,3	30,0	26,4	28,8	24,0	31,4
	2012	29,1	29,5	26,9	25,1	25,1	57,7	53,3	48,1	54,1	78,7	122,1	56,2
	2013	63,2	84,3	60,3	80,3	115,1							
Pequeñas Empresas	2010	34,3	34,2	34,4	35,1
	2011	35,6	33,4	33,6	34,5	33,3	32,8	32,3	32,9	32,6	32,2	32,2	33,3
	2012	34,8	33,2	33,1	33,2	40,4	41,1	41,3	42,0	41,6	40,7	39,7	39,3
	2013	39,9	38,2	36,3	37,1	37,8							
Microempresas	2010	46,4	45,2	44,9	45,9
	2011	46,6	45,0	46,0	46,4	45,1	44,9	43,9	44,3	44,3	43,8	43,1	44,0
	2012	45,4	45,1	44,9	44,1	47,7	47,7	46,6	48,7	48,2	48,0	46,8	46,1
	2013	48,0	46,7	46,0	46,2	46,8							
Consumo	2010	44,4	44,8	44,2	45,2
	2011	45,9	46,1	46,9	46,4	54,1	54,4	69,9	60,3	58,2	54,2	52,7	56,9
	2012	53,9	53,2	55,1	52,8	57,2	55,9	56,8	51,0	42,9	42,7	42,2	42,4
	2013	42,9	45,1	47,9	52,5	76,7							
Hipotecarios	2010	18,3	19,6	18,2	16,4
	2011	16,4	...	11,0	10,0	16,5	18,3	30,0	22,5	21,4	14,2	13,9	14,9
	2012	9,3	17,6	10,4	...	11,9	11,0	12,8	9,0	10,5	10,1	20,3	9,6
	2013	10,1	9,9	9,9	10,0	10,1							

... Información no disponible

1/ Tasa de interés para el sector agrario estimado

Fuente: Superintendencia de Banca, Seguros y AFP

Elaboración: Ministerio de Agricultura y Riego - Oficina de Estudios Económicos y Estadísticos

Cuadro Nº 106
PERÚ: Beneficiarios de créditos agrarios, por tipo de Entidades Financieras
Periodo: Enero 2010-Mayo 2013
(Cantidad)

Entidad Financiera	Año	Ene	Feb	Mar	Abr	May	Jun	Jul	Ago	Sep	Oct	Nov	Dic
Total	2 010	146 242	145 395	157 107	161 467	164 305	164 380	183 742	187 905	194 447	197 690	206 928	210 880
	2 011	215 706	221 427	225 690	234 880	234 416	227 710	230 883	235 044	232 239	239 232	243 636	253 867
	2 012	252 926	257 566	262 833	266 617	268 412	266 554	265 404	265 186	269 133	272 048	278 651	283 557
	2 013	288 724	290 377	294 294	294 976	293 670							
Banca Múltiple	2 010	25 872	26 309	26 930	27 489	27 716	27 827	28 532	28 910	29 966	30 967	31 713	32 195
	2 011	32 422	32 736	33 212	33 185	33 185	32 585	35 379	34 631	34 520	34 516	34 402	34 247
	2 012	34 260	34 585	34 857	34 867	34 732	34 469	34 201	34 357	34 738	35 246	35 933	36 411
	2 013	36 507	36 287	35 825	35 288	34 413							
Empresas Financieras	2 010	9 223	9 230	9 275	9 250	8 882	7 928	18 624	18 910	20 139	21 222	22 065	22 770
	2 011	23 305	24 023	24 640	25 302	25 713	25 389	24 998	25 551	26 712	28 414	29 591	30 335
	2 012	30 729	31 288	32 245	32 776	32 885	32 542	32 088	34 725	36 216	37 927	39 423	51 200
	2 013	52 286	52 885	53 615	53 820	92 583							
Cajas Municipales	2 010	45 876	47 134	49 487	48 826	48 702	49 090	53 506	53 606	56 225	57 981	59 255	60 341
	2 011	60 600	62 201	64 204	65 757	66 927	66 159	65 501	65 919	67 675	69 874	71 321	72 862
	2 012	73 289	74 674	76 040	76 994	77 272	76 437	75 640	75 990	76 521	78 057	80 299	79 446
	2 013	80 119	81 355	82 331	82 941	82 981							
Cajas Rurales	2 010	40 721	37 951	46 301	46 814	47 105	46 709	48 933	50 485	52 409	54 071	55 133	57 641
	2 011	59 581	61 668	63 367	70 508	69 313	65 530	67 245	75 125	72 142	73 541	76 488	83 052
	2 012	79 744	81 785	83 838	85 011	86 142	85 711	86 495	86 798	88 661	87 066	88 571	77 835
	2 013	79 412	79 523	79 557	78 767	38 304							
Edpymes	2 010	12 894	13 114	13 456	13 730	13 142	13 667	13 560	14 098	13 724	13 829	13 889	13 864
	2 011	13 951	13 958	14 340	14 407	14 352	14 006	13 708	13 632	13 559	13 834	13 964	13 867
	2 012	13 777	13 902	14 375	14 802	15 106	15 209	15 409	13 515	13 701	14 021	14 530	14 538
	2 013	14 870	14 797	14 929	15 107	15 301							
Agrobanco	2 010	11 656	11 657	11 658	15 358	18 758	19 159	20 587	21 896	21 984	19 620	24 873	24 069
	2 011	25 847	26 841	25 927	25 721	24 926	24 041	24 052	20 186	17 631	19 053	17 870	19 504
	2 012	21 127	21 332	21 478	22 167	22 275	22 186	21 571	19 801	19 296	19 731	19 895	24 127
	2 013	25 530	25 530	28 037	29 053	30 088							

Fuente: Superintendencia de Banca, Seguros y AFP

Elaboración: Ministerio de Agricultura y Riego - Oficina de Estudios Económicos y Estadísticos

Cuadro Nº107
PERÚ: Morosidad de los Créditos agrarios, por tipo de entidades financieras
Periodo: Enero 2010-Abril 2013
(En Porcentaje)

Entidad Financiera	Año	Ene	Feb	Mar	Abr	May	Jun	Jul	Ago	Set	Oct	Nov	Dic
Total	2010	3,8	3,7	3,8	4,1	4,4	4,4	4,7	5,0	5,8	5,9	5,6	5,4
	2011	5,4	5,4	5,3	5,5	5,3	3,4	3,4	3,4	3,4	3,4	3,2	3,0
	2012	3,3	3,7	3,7	3,8	3,7	3,7	3,6	3,6	3,5	3,6	3,6	3,4
	2013	3,5	3,5	3,6	3,7								
Banca Múltiple	2010	2,7	2,4	2,3	2,5	2,5	2,0	2,3	2,5	2,5	2,4	2,5	2,1
	2011	2,3	2,1	2,0	1,9	2,0	2,0	2,1	1,7	1,9	2,1	1,8	1,7
	2012	1,9	2,4	2,0	2,5	2,4	2,4	2,2	2,2	2,1	2,3	2,2	2,2
	2013	2,1	2,2	2,3	2,4								
Empresas Financieras	2010	3,2	3,7	4,3	4,6	5,4	5,9	6,0	6,6	6,4	6,3	6,1	6,2
	2011	5,6	5,8	4,5	4,7	4,9	4,8	5,2	5,4	5,1	5,0	5,0	4,5
	2012	4,4	4,2	4,5	4,2	4,2	4,2	4,6	4,6	4,5	4,2	3,9	4,2
	2013	4,3	3,7	3,7	4,5								
Cajas Municipales	2010	5,1	6,7	6,6	6,8	7,0	7,3	8,3	7,4	7,3	7,5	7,3	6,7
	2011	7,2	7,1	6,7	6,8	7,1	6,8	7,4	7,4	7,4	7,8	7,5	7,9
	2012	9,4	8,9	6,7	8,9	8,8	8,7	9,0	9,4	9,3	9,4	9,5	8,9
	2013	9,6	10,1	10,3	10,7								
Cajas Rurales	2010	4,9	4,6	4,5	5,0	5,3	5,6	6,0	6,8	7,2	7,6	7,3	6,7
	2011	7,1	6,8	7,0	7,4	7,7	8,2	8,3	8,5	8,3	7,9	7,5	6,0
	2012	6,4	6,3	7,0	6,6	6,7	6,7	6,8	7,3	7,3	7,3	7,6	7,7
	2013	8,1	7,6	7,5	7,6								
Edpymes	2010	2,7	4,1	4,2	4,7	5,4	5,3	5,6	6,0	6,5	6,5	6,2	5,8
	2011	6,2	6,6	6,8	7,1	7,4	6,7	6,8	7,0	6,3	6,4	6,2	6,3
	2012	6,6	6,4	6,8	6,2	6,0	5,7	4,8	5,3	5,5	5,4	5,4	4,7
	2013	5,0	5,3	5,8	6,7								
Emp. Arrend. Financiero	2010	0,5	0,2	0,2	0,0	0,3	0,3	0,3	0,6	6,2	6,4	5,2	5,5
	2011	4,6	4,7	4,9	5,1	2,9	2,4	2,4	2,4	2,4	2,5	2,8	2,7
	2012	3,8	3,5	4,9	3,1	3,2	3,3	3,4	3,5	3,5	3,7	3,5	3,7
	2013	3,9	3,8	3,4	3,0								
Agrobanco	2010	7,5	4,5	4,6	4,9	4,7	4,8	4,8	4,8	4,8	4,8	4,8	4,8
	2011	4,8	4,8	4,8	5,6	5,0	6,0	6,3	7,7	7,6	7,8	6,3	4,5
	2012	5,0	5,1	4,8	4,8	4,8	4,7	5,2	5,2	4,8	4,1	3,5	3,1
	2013	3,0	2,9	2,8	2,6								

Fuente: Superintendencia de Banca, Seguros y AFP

Elaboración: Ministerio de Agricultura y Riego - Oficina de Estudios Económicos y Estadísticos



Recursos Naturales

[volver](#)

Cuadro	Descripción	Pág.
108	<i>Producción de especies maderables por gobiernos regionales, Junio 2013</i>	165
109	<i>Producción de especies no maderables por gobiernos regionales, Junio 2013</i>	168
110	<i>Precios promedio de especies maderables por gobiernos regionales, Junio 2013</i>	169
111	<i>Precios promedio de especies no maderables por regiones, Junio 2013</i>	171
112	<i>Campañas de producción, reforestación y conservación de los suelos, Junio 2013</i>	173
113	<i>Certificación Ambiental del Sector Agrario, según gobierno regional, Junio 2013</i>	173

Cuadro Nº 108
PRODUCCIÓN DE ESPECIES MADERABLES POR GOBIERNOS REGIONALES
Mes: Junio 2013 p/
(M³)

Especie	Amazonas	Ancash	Apurímac	Cusco	Huánuco	Junín	Loreto	Madre de Dios	Pasco	San Martín	Ucayali	Total general
Achihua	--	--	--	--	--	--	--	365,84	--	--	--	365,84
Achiote	--	--	--	--	--	--	--	--	1,30	--	--	1,30
Aguanillo	--	--	--	4,72	--	--	--	--	--	--	--	4,72
Aguano	--	--	--	62,75	--	--	247,02	--	--	--	67,94	377,70
Ajo ajo	--	--	--	5,90	--	--	--	--	--	--	--	5,90
Albicia	--	--	--	--	--	--	--	--	4,30	--	--	4,30
Alcanfor	--	--	--	--	--	25,01	--	--	6,49	--	69,85	101,34
Aleton	--	--	--	--	--	--	--	277,60	--	--	--	277,60
Aliso	--	--	1,44	--	--	--	--	--	--	--	--	1,44
Almendra	--	--	--	--	--	9,94	--	--	3,64	--	33,29	46,88
Ana caspi	1,39	--	--	--	--	--	--	46,88	--	--	42,08	90,35
Andiroba	--	--	--	--	--	--	22,97	--	--	--	--	22,97
Anís moena	--	--	--	--	--	--	668,61	--	--	--	--	668,61
Anonilla	--	--	--	--	--	--	--	2,59	--	--	--	2,59
Añuje rumo	--	--	--	--	--	--	10,26	--	--	--	--	10,26
Arenilla	--	--	--	--	--	1,18	--	--	--	--	--	1,18
Azúcar huayo	--	--	--	--	--	2,96	--	80,05	--	--	0,89	83,90
Azufre	--	--	--	--	--	87,42	--	--	--	--	--	87,42
Banderilla	--	--	--	--	--	41,91	--	--	19,20	--	--	61,11
Bolaina	--	--	--	--	--	--	2 781,18	--	19,59	89,94	--	2 890,72
Cabeza de mono	--	--	--	--	--	--	--	--	13,86	--	--	13,86
Cachimbo	--	--	--	--	--	190,57	23,99	--	91,12	--	1 448,54	1 754,23
Caimitillo	--	--	--	--	--	--	--	--	--	--	27,43	27,43
Caimito	--	--	--	--	--	8,89	--	33,42	5,71	--	3,86	51,88
Caobilla	--	--	--	--	--	--	--	2,01	--	--	--	2,01
Capinuri	--	--	--	--	--	--	373,50	--	--	--	--	373,50
Capirona	35,91	--	--	--	--	8,19	546,59	--	2,81	--	211,01	804,51
Carahuasca	--	--	--	--	--	--	--	--	--	--	128,87	128,87
Caraña	--	--	--	--	--	--	--	670,99	--	--	--	670,99
Carapacho	--	--	--	--	--	1,83	--	--	0,17	--	--	2,00
Cascarilla	--	--	--	--	--	--	--	--	4,70	--	--	4,70
Catahua	18,06	--	--	--	--	89,67	52,57	27,71	--	19,22	245,46	452,68
Catuaba	--	--	--	--	--	--	--	235,02	--	--	--	235,02
Caupuri	--	--	--	--	--	--	84,18	--	--	--	--	84,18
Cedrillo	--	--	--	--	--	--	--	--	9,13	--	--	9,13
Cedro	10,71	--	--	--	--	--	2 017,69	--	--	--	--	2 028,40
Cedro huasca	--	--	--	--	26,04	103,68	--	--	6,62	--	--	136,33
Cedro perejil	--	--	--	--	--	--	--	--	10,56	--	--	10,56
Cedro virgen	--	--	--	--	--	122,17	--	--	--	--	--	122,17
Cético	--	--	--	--	--	--	--	--	3,35	--	--	3,35
Chambo	2,33	--	--	--	--	--	--	--	--	--	--	2,33
Chamiza	--	--	--	--	--	--	--	--	--	--	8,33	8,33
Chancaquero	--	--	--	--	--	19,57	--	--	--	--	--	19,57
Charqui	--	--	--	--	--	36,73	--	--	--	--	--	36,73
Chayrapacae	--	--	--	--	--	--	--	--	35,04	--	--	35,04
Chilizo	--	--	--	--	--	--	--	--	0,20	--	--	0,20
Chinangar	--	--	--	3,36	--	--	--	--	--	--	--	3,36
Chontaquiro	10,06	--	--	--	--	0,93	--	--	38,89	--	6,76	56,64
Chunqui	--	--	--	10,62	--	--	--	--	--	--	--	10,62
Ciruelo	5,31	--	--	--	--	12,04	--	--	--	--	--	17,35
Congona	--	--	--	--	--	908,66	--	--	5,92	--	6,10	920,69
Congonilla	--	--	--	--	--	1,61	--	--	--	--	--	1,61
Copaiba	--	--	--	--	--	75,29	198,74	61,12	18,75	61,33	780,83	1 196,05
Copal	41,46	--	--	--	--	36,14	--	13,88	0,55	--	19,39	111,43
Cumala	11,17	--	--	--	--	201,63	3 505,13	81,11	80,31	--	463,81	4 343,16
Espintana	--	--	--	--	--	--	--	--	--	7,70	--	7,70
Estoraque	6,51	--	--	--	--	--	105,18	19,51	--	--	96,74	227,93
Eucalipto	--	223,66	1 162,27	225,67	--	1 217,80	--	--	49,97	--	--	2 879,37
Favorito	--	--	--	--	--	--	--	--	--	--	17,33	17,33
Fruto de venado	--	--	--	--	--	--	--	--	7,17	--	--	7,17
Goma	--	--	--	--	--	--	--	45,23	--	--	--	45,23
Guacamayo	--	--	--	--	--	--	--	14,62	--	--	2,05	16,67

continúa

continúa cuadro N° 108

Especie	Amazonas	Ancash	Apurímac	Cusco	Huánuco	Junín	Loreto	Madre de Dios	Pasco	San Martín	Ucayali	Total general
Higuerilla	--	--	--	--	85,73	--	--	--	202,16	9,87	204,52	502,28
Higuerón	5,64	--	--	5,99	--	--	--	--	--	--	--	11,63
Hoja Fina	0,36	--	--	--	--	--	--	--	--	--	--	0,36
Huabilla	103,17	--	--	--	--	--	--	--	--	--	--	103,17
Huacaycha	--	--	--	--	--	--	--	3,66	--	--	--	3,66
Huamanchilca	--	--	--	--	--	29,73	--	--	--	--	--	29,73
Huangana casho	--	--	--	--	--	--	--	--	--	--	18,52	18,52
Huapala	--	--	--	--	--	--	--	2,59	--	--	--	2,59
Huayruro	5,74	--	--	--	--	--	357,45	--	24,79	--	670,60	1 058,58
Huimba	--	--	--	--	--	1,65	3,00	30,31	--	8,36	157,66	200,97
Inca paca	--	--	--	--	--	--	--	78,83	--	--	--	78,83
Ishpingo	--	--	--	--	--	--	23,15	142,08	--	--	131,21	296,44
Ishpinguillo	--	--	--	--	--	--	--	60,65	--	--	--	60,65
Isigo	--	--	--	--	--	--	--	7,75	--	--	--	7,75
Itahuba	--	--	--	--	--	--	--	4,43	--	--	--	4,43
Lagarto caspi	60,07	--	--	--	--	13,13	13,84	37,18	--	--	--	124,22
Lanchan	--	--	--	--	--	220,52	--	--	5,81	--	--	226,34
Laurel	3,02	--	--	--	--	--	--	8,25	--	--	--	11,27
Leche caspi	--	--	--	--	--	186,15	13,99	--	--	10,00	--	210,13
Leche leche	--	--	--	--	--	6,29	--	--	--	--	--	6,29
Lechero	15,41	--	--	--	--	--	--	--	18,84	--	--	34,25
Lecherón	--	--	--	--	--	--	--	--	22,07	--	--	22,07
Lucmo	9,13	--	--	--	--	--	--	--	--	--	--	9,13
Lupuna	8,39	--	--	--	--	--	305,17	1 341,38	2,88	12,72	--	1 670,54
Machimango	--	--	--	--	--	--	--	--	--	--	44,28	44,28
Malecón	--	--	--	--	--	--	--	22,76	--	--	--	22,76
Manchinga	--	--	--	--	--	6,04	3,40	45,46	--	74,89	213,53	343,33
Manzano	--	--	--	--	--	11,65	--	3,54	5,53	--	5,87	26,59
Marañón	--	--	--	--	--	--	--	64,88	--	--	--	64,88
Marupa	--	--	--	--	--	--	215,86	--	4,82	33,52	10,55	264,76
Mashonaste	--	--	--	--	--	--	15,96	15,85	--	--	33,17	64,97
Matapalo	--	--	--	--	--	155,84	--	4,00	14,31	--	--	174,14
Misa	--	--	--	--	--	--	--	1 077,51	--	--	--	1 077,51
Moena	65,75	--	--	--	--	175,45	170,31	424,15	18,06	4,04	157,81	1 015,57
Nazareno	--	--	--	4,90	--	--	--	--	--	--	--	4,90
Nogal	--	--	--	--	--	82,14	--	--	11,83	--	--	93,97
Oje	--	--	--	--	--	12,60	--	5,02	--	--	44,68	62,30
Paca paca	--	--	--	3,54	--	--	--	--	--	--	--	3,54
Pacae	--	--	--	--	--	--	--	--	13,11	--	0,38	13,49
Pacae blanco	--	--	--	--	--	13,74	--	--	--	--	--	13,74
Pacae colorado	--	--	--	--	--	--	--	--	32,69	--	--	32,69
Palisangre	--	--	--	--	--	--	5,45	--	--	--	158,34	163,79
Palo agua	--	--	--	--	--	1,18	--	2,38	--	--	--	3,57
Palo aserrín	--	--	--	--	--	6,64	--	--	--	--	--	6,64
Palo blanco	--	--	--	20,76	--	93,87	--	--	--	--	--	114,63
Palo café	--	--	--	--	--	2,52	--	--	--	--	--	2,52
Palo caña	--	--	--	--	--	1,56	--	--	4,47	--	--	6,03
Palo colorado	--	--	--	--	--	135,93	--	--	1,60	--	--	137,53
Palo hueso	--	--	--	--	--	7,45	--	--	--	--	--	7,45
Palo leche	--	--	--	--	--	79,83	--	--	7,79	--	--	87,61
Palo lechero	--	--	--	--	--	--	--	--	0,93	--	--	0,93
Palo lucma	--	--	--	--	--	--	--	--	1,06	--	--	1,06
Palo manzano	--	--	--	--	--	--	--	--	0,90	--	--	0,90
Palo perejil	--	--	--	--	--	--	--	--	6,05	--	--	6,05
Palo sangre	--	--	--	--	--	2,52	--	--	--	--	--	2,52
Palo santo	--	--	--	--	--	--	--	18,87	--	--	--	18,87
Palo verde	--	--	--	--	--	3,94	--	--	7,55	--	--	11,49
Palta moena	--	--	--	--	--	--	--	29,17	--	--	--	29,17
Pama blanca	--	--	--	--	--	--	--	4,72	--	--	--	4,72
Panguana	--	--	--	--	--	5,78	--	--	--	--	375,69	381,47
Paonin	81,58	--	--	--	--	--	--	--	--	--	--	81,58
Papelillo	--	--	--	--	--	--	158,11	--	2,67	35,91	3,73	200,42
Pashaco	--	--	--	10,73	--	--	142,83	1 030,72	32,45	19,54	245,24	1 481,50
Payan	4,25	--	--	--	--	--	--	--	--	--	--	4,25
Peine de mono	--	--	--	--	--	--	--	6,18	--	--	--	6,18
Pino	--	--	17,28	--	--	--	--	--	17,87	--	--	35,15

continúa

conclusión cuadro N° 108

Especie	Amazonas	Ancash	Apurimac	Cusco	Huanuco	Junín	Loreto	Madre de Dios	Pasco	San Martín	Ucayali	Total general
Pino chuncho	--	--	--	--	--	14,76	--	6,95	7,52	--	--	29,23
Pochotoraque	--	--	--	--	--	41,08	--	--	--	--	--	41,08
Porotillo	--	--	--	--	--	--	15,96	--	--	--	--	15,96
Puca Puca	--	--	--	1,13	--	--	--	--	--	--	--	1,13
Pumaquiro	--	--	--	--	--	--	25,34	23,03	--	--	35,29	83,66
Quillobordon	--	--	--	--	--	--	--	18,86	23,14	--	5,90	47,89
Quina quina	--	--	--	--	--	--	--	--	--	--	24,66	24,66
Quinilla	--	--	--	--	--	--	--	20,12	10,87	--	21,63	52,61
Renaco	--	--	--	--	--	--	--	44,49	--	--	26,92	71,41
Requia	--	--	--	--	--	--	333,37	35,58	2,78	--	11,48	383,21
Rifari	--	--	--	--	--	--	4,75	--	--	--	--	4,75
Roble	2,30	--	--	--	--	534,12	--	--	105,92	--	4,55	646,89
Sacha nispero	--	--	--	--	--	6,58	--	--	--	--	--	6,58
Sachahuasca	--	--	--	--	--	4,87	--	--	0,25	--	--	5,12
Sachapalta	--	--	--	--	--	21,04	--	--	--	--	--	21,04
Sacsá	--	--	--	--	--	--	--	63,45	--	--	--	63,45
Sandy mango	--	--	--	4,58	--	--	--	--	--	--	--	4,58
Sangre Sangre	--	--	--	--	--	--	--	25,61	--	--	--	25,61
Seica	2,80	--	--	--	--	--	--	--	--	--	--	2,80
Sempo	28,23	--	--	--	--	--	--	--	--	--	--	28,23
Shihuahuaco	--	--	--	--	--	--	531,11	1 758,22	--	--	76,07	2 365,39
Shimbillo	--	--	--	--	--	--	2,82	6,66	--	--	24,30	33,77
Shiringa	0,48	--	--	--	--	--	--	--	1,08	27,63	3,83	33,02
Tacho	--	--	--	--	--	3,66	--	--	15,54	--	--	19,20
Tahuari	--	--	--	--	--	--	--	3,75	--	--	13,72	17,47
Topa	--	--	--	--	--	--	--	18,07	--	--	--	18,07
Tornillo	351,42	--	--	--	77,56	1 301,77	3 842,16	1 600,31	149,12	186,76	727,67	8 236,76
Trago trago	--	--	--	11,32	--	--	--	--	--	--	--	11,32
Tulpay	--	--	--	--	--	142,34	--	--	4,94	--	--	147,27
Ubilla	--	--	--	--	--	--	--	--	7,68	--	--	7,68
Ubos	--	--	--	--	--	--	--	--	--	--	1,57	1,57
Ulcumano	--	--	--	--	--	--	--	--	1,09	--	--	1,09
Yacushapana	--	--	--	--	--	6,98	14,54	5,74	--	18,04	58,91	104,22
Yanchama	--	--	--	--	--	--	--	--	--	--	98,79	98,79
Zapote	26,90	--	--	--	--	149,76	--	743,24	9,45	12,36	147,07	1 088,77
Zapotillo	--	--	--	--	--	--	--	--	--	--	9,03	9,03

p/ Preliminar

Fuente: Dirección de Información y Control Forestal y de Fauna Silvestre

Elaborado: Ministerio de Agricultura y Riego - Dirección General de Forestal y Fauna Silvestre

Cuadro N° 109
PRODUCCIÓN DE ESPECIES NO MADERABLES POR GOBIERNOS REGIONALES
Mes: Junio 2013 p/
(UM)

Especie	UM	Amazo- nas	Ancash	Apurímac	Arequipa	Ayacucho	Cusco	Huánuco	Junín	Loreto	Madre de Dios	Ucayali
Anís	Kg	--	3 700	--	--	--	--	--	--	--	--	--
Ayahuasca	Kg	--	--	--	--	--	--	--	--	240	--	--
Bambu	unidad	--	--	--	--	--	--	--	13 200	--	--	--
Borraja	Kg	--	1 000	--	--	--	--	--	--	--	--	--
Calahuala	Kg	--	--	--	--	--	--	2 860	--	--	--	--
Canchalagua	Kg	--	--	--	--	--	--	450	--	--	--	--
Caña Brava	unidad	4 200	--	--	--	--	--	--	--	--	--	--
Caña Guallaquil	unidad	3 790	--	--	--	--	--	--	--	--	--	--
Carqueja	Kg	--	200	--	--	--	--	--	--	--	--	--
Carrizo	unidad	--	24 000	126 560	--	--	--	--	--	--	--	--
Castaña	Kg	--	--	--	--	--	--	--	--	--	614 123	--
Cedrón	Kg	--	2 700	--	--	--	--	--	--	--	--	--
Chacpa	Kg	--	150	--	--	--	--	--	--	--	--	--
Chacrana	Kg	--	--	--	--	--	--	--	--	25	--	--
Cola de Caballo	Kg	--	--	--	--	--	--	300	--	--	--	--
Cordoncillo	Kg	--	3 800	--	--	--	--	--	--	--	--	--
Eucalipto (hojas)	Kg	--	--	--	--	--	--	500	--	--	--	--
Flor de Arena	Kg	--	--	--	--	--	--	920	--	--	--	--
Hercampure	Kg	--	--	--	--	--	--	300	--	--	--	--
Hongo comestible	Kg	--	--	250	--	--	--	--	--	--	--	--
Huamanpinta	Kg	--	--	--	--	--	--	1 200	--	--	--	--
Huambisa	Kg	--	--	--	--	--	--	--	--	25	--	--
Huanarpo	Kg	--	--	--	--	--	--	2 180	--	--	--	--
Huayusa	Kg	--	--	--	--	--	--	--	--	100	--	--
Manayupa	Kg	--	--	--	--	--	--	1 750	--	--	--	--
Menta	Kg	--	1 000	--	--	--	--	120	--	--	--	--
Muña	Kg	--	1 550	--	--	--	--	2 120	--	--	--	--
Ortiga comun	Kg	--	--	--	--	--	--	860	--	--	--	--
Palmiche	Kg	--	--	--	--	--	--	--	--	--	1 400	--
Pasuchaca	Kg	--	--	--	--	--	--	3 145	--	--	--	--
Pimpinela	Kg	--	1 240	--	--	--	--	--	--	--	--	--
Pulmonaria	Kg	--	--	--	--	--	--	1 050	--	--	--	--
Ratania	Kg	--	--	--	--	--	--	270	--	--	--	--
Romero	Kg	--	4 000	--	--	--	--	100	--	--	--	--
Tara en vaina	Kg	198 000	--	--	5 000	8 000	10 000	1 477 598	--	--	--	--
Tomillo	Kg	--	--	--	--	--	--	1 020	--	--	--	--
Uña de gato	Kg	--	--	--	--	--	--	--	--	--	--	2 400
Valeriana	Kg	--	--	--	--	--	--	200	--	--	--	--

-- magnitud cero

p/ Preliminar

Fuente: Dirección de Información y Control Forestal y de Fauna Silvestre

Elaborado: Ministerio de Agricultura y Riego - Dirección General de Forestal y Fauna Silvestre

Cuadro Nº 110
PRECIO PROMEDIO DE ESPECIES MADERABLES POR GOBIERNOS REGIONALES
Mes Junio 2013 p/
(S/. Pt)

Especie	Ama-zonas	Ancash	Are-quipa	Aya-cucho	Caja-marca	Cusco	Huá-nuco	Ica	Junin	La Libertad	Lamba-yeque	Lima	Loreto	Piura	San Martín	Tacna	Uca-yali
Achihua	--	--	3,40	--	--	2,00	--	--	--	--	--	--	--	--	--	--	--
Achiote	--	--	--	3,00	--	--	--	--	--	--	--	--	--	--	--	--	--
Achotillo	--	--	--	--	--	2,00	--	--	--	--	--	--	--	--	--	--	--
Aguano Masha	--	--	--	--	--	--	--	--	--	--	--	--	--	--	--	--	2,40
Ajo Ajo	--	--	--	--	--	2,00	--	--	--	--	--	--	--	--	--	--	--
Alcanfor	--	--	--	3,20	--	2,60	--	--	1,70	--	--	--	--	--	--	--	2,50
Aletón	1,80	--	3,40	--	--	2,00	--	--	--	--	--	--	--	--	--	--	--
Alfaro	--	--	--	--	--	--	--	--	--	--	--	--	--	--	1,93	--	--
Almendra	--	--	--	--	--	--	--	--	1,20	--	--	--	0,70	--	1,50	--	--
Ana caspi	2,80	--	--	--	--	2,00	--	--	--	--	--	--	--	--	2,00	--	2,30
Andiroba	--	--	--	--	--	--	--	--	--	--	--	--	1,90	3,50	--	--	--
Aserrín	--	--	--	--	--	--	--	--	1,20	--	--	--	--	--	--	--	--
Atoc cedro	--	--	--	--	--	5,00	--	--	--	--	--	--	--	--	--	--	--
Azúcar Huayo	--	--	--	--	--	2,80	--	--	--	--	--	--	3,50	--	3,00	--	--
Azufre	--	--	--	--	--	--	--	--	1,70	--	--	--	--	--	3,00	--	--
Azufrillo	--	--	--	--	--	2,30	--	--	--	--	--	--	--	--	--	--	--
Balzamo	--	--	--	--	--	2,00	--	--	--	--	--	--	--	--	--	--	--
Banderilla	--	--	--	--	--	--	--	--	1,40	--	--	--	--	--	--	--	--
Bolaina	--	--	--	--	--	--	--	--	--	--	--	--	--	--	1,40	--	--
Caccoay	--	--	--	2,50	--	--	--	--	--	--	--	--	--	--	--	--	--
Cachimbo	--	3,50	3,70	--	--	--	2,20	3,55	1,40	--	--	2,80	--	4,90	--	--	1,50
Café con Leche	--	--	--	--	--	2,00	--	--	--	--	--	--	--	--	--	--	--
Caimito	--	--	--	--	--	--	--	--	--	--	--	--	--	--	1,50	--	--
Canelón	--	--	--	--	--	2,00	--	--	--	--	--	--	--	--	--	--	--
Caoba	--	--	17,70	--	--	--	--	--	--	--	--	14,00	--	--	--	--	--
Caobilla	--	--	--	--	--	2,80	--	--	--	--	--	--	--	--	--	--	--
Capinurí	--	--	--	--	--	--	--	--	--	--	--	--	--	--	1,80	--	0,95
Capirona	--	--	--	--	--	--	--	--	1,50	--	--	3,50	1,20	5,10	2,25	--	1,90
Caraña	--	--	--	--	--	--	--	--	--	--	--	--	--	--	2,00	--	--
Catahua	--	--	3,40	--	--	2,00	--	--	1,60	2,25	--	1,80	--	--	1,53	--	1,00
Catuaba	1,70	--	4,20	--	--	--	--	--	--	--	--	--	--	--	--	3,70	--
Cedro	--	9,20	10,00	--	--	--	--	--	--	8,00	5,50	10,00	3,30	--	--	8,30	--
Cedro amargo	--	--	--	--	--	--	--	--	--	--	--	--	--	8,27	--	--	--
Cedro amarillo	--	--	--	--	--	--	--	--	--	--	--	--	--	6,00	--	--	--
Cedro de montaña	--	--	--	--	--	--	--	--	--	--	--	--	--	4,70	--	--	--
Cedro huasca	--	--	--	--	--	--	3,40	--	2,40	--	--	4,00	--	--	2,20	--	--
Cedro Lila	--	--	--	--	--	--	3,60	--	--	--	--	--	--	--	4,20	--	--
Cedro rojo	--	--	--	--	--	--	--	--	--	--	--	6,00	--	--	--	--	--
Cedro rosado	--	--	--	--	--	--	--	--	--	--	--	--	--	7,00	--	--	--
Cedro virgen	--	--	--	--	--	--	--	--	4,20	--	--	--	--	--	--	--	--
Cetico	--	--	--	--	--	2,20	--	--	--	--	--	--	--	--	--	--	--
Chalanque	--	--	--	--	--	2,10	--	--	--	--	--	--	--	--	--	--	--
Chancaquero	--	--	--	--	--	--	--	--	1,40	--	--	--	--	--	--	--	--
Chanchi	--	--	--	--	--	2,20	--	--	--	--	--	--	--	--	--	--	--
Charqui	--	--	--	--	--	--	--	--	1,60	--	--	--	--	--	--	--	--
Chimicua	--	--	--	--	--	--	--	--	--	--	--	--	--	--	1,50	--	--
Chirimoya	--	--	--	--	--	2,20	--	--	--	--	--	--	--	--	--	--	--
Chonta	--	--	--	--	--	2,20	--	--	--	--	--	--	--	--	--	--	--
Chontaquiro	--	--	--	--	--	--	--	--	--	--	--	--	--	3,54	--	--	--
Congona	--	--	--	--	--	--	--	--	1,20	--	--	--	--	--	--	--	--
Copaiba	--	3,70	4,60	--	--	2,90	2,33	3,60	1,40	3,04	3,00	3,50	--	4,85	2,00	--	1,50
Copal	--	--	--	--	--	2,40	--	--	1,40	--	--	--	--	--	--	--	--
Coricaspi	--	--	--	--	--	2,20	--	--	--	--	--	--	--	--	--	--	--
Cuchicara	--	--	--	--	--	2,00	--	--	--	--	--	--	--	--	--	--	--
Cumala	--	3,00	3,50	--	--	2,30	1,80	3,30	1,50	--	--	2,50	1,10	2,97	1,43	3,20	1,10
Durasnillo	--	--	--	--	--	2,00	--	--	--	--	--	--	--	--	--	--	--
Estoraque	--	--	--	--	--	2,50	--	--	--	--	--	--	2,00	3,54	4,60	--	3,10
Eucalipto	--	2,00	--	--	3,50	1,80	--	--	--	--	--	--	--	--	--	--	--

continúa

continúa cuadro N° ||0

Especie	Amaz- zonas	Ancash	Are- quipa	Aya- cucho	Caja- marca	Cusco	Huá- nuco	Ica	Junin	La Libertad	Lamba- yeque	Lima	Loreto	Piura	San Martín	Tacna	Uca- yali
Goma	--	--	--	--	--	2,20	--	--	--	--	--	--	--	--	--	--	--
Higuerilla	--	3,60	--	--	--	--	2,40	--	--	--	--	--	--	--	1,20	--	--
Higueron	--	--	--	--	--	--	--	--	--	--	--	--	--	--	1,80	--	--
Huabilla	--	--	--	--	--	--	--	--	--	--	--	--	--	3,54	--	--	--
Huacamayo caspi	--	--	--	--	--	2,20	--	--	--	--	--	--	--	--	--	--	--
Huacaycha	--	--	--	--	--	2,20	--	--	--	--	--	--	--	--	--	--	--
Hualaja	--	--	--	--	--	--	--	--	--	--	--	--	--	--	1,50	--	--
Huamanchilca	--	--	--	--	--	--	--	--	1,20	--	--	--	--	--	--	--	--
Huangana casho	--	--	--	--	--	--	--	--	--	--	--	--	--	--	--	--	1,60
Huangana Shiringa	--	--	--	--	--	--	--	--	--	--	--	--	--	--	1,80	--	--
Huayruro	--	--	--	--	--	2,50	2,20	--	--	--	2,80	4,80	--	4,20	2,10	--	2,30
Huillca	--	--	--	2,50	--	--	--	--	--	--	--	--	--	--	--	--	--
Huimba	1,00	--	--	--	--	2,00	0,00	--	--	--	--	--	--	--	--	--	1,50
Incapacae	--	--	--	--	--	2,20	--	--	--	--	--	--	--	--	--	--	--
Ishpingo	--	--	4,70	--	--	--	3,00	--	--	5,75	4,50	4,00	--	--	--	--	3,50
Itahuba	--	--	--	--	--	2,20	--	--	--	--	--	--	--	--	--	--	--
Lagarto caspi	--	--	--	--	--	--	--	--	1,60	--	--	--	1,75	3,54	2,13	--	2,00
Lanchán	--	--	--	--	--	--	--	--	1,60	--	--	--	--	--	--	--	--
Laurel	--	--	--	--	--	2,60	--	--	--	--	--	--	--	--	--	--	--
Leche caspi	--	--	--	--	--	--	--	--	1,30	--	--	--	--	--	1,25	--	1,80
Leche leche	--	--	--	--	--	2,20	--	--	--	--	--	--	--	--	--	--	--
Longos	--	--	--	2,50	--	--	--	--	--	--	--	--	--	--	--	--	--
Loromicuna	--	--	--	--	--	--	--	--	1,20	--	--	--	--	--	--	--	--
Lupuna	--	--	2,70	--	--	2,20	--	--	--	--	--	--	--	--	--	--	--
Manchinga	--	--	--	--	--	2,20	--	--	--	--	--	--	--	--	1,43	--	1,40
Manzano	--	--	--	--	--	--	--	--	1,20	--	--	--	--	--	--	--	--
Marupa	--	--	--	--	--	--	--	--	--	--	--	--	1,10	--	1,63	--	1,20
Mashonaste	--	--	--	--	--	2,20	--	--	--	--	--	--	--	--	--	--	1,50
Matapalo	--	--	--	2,90	--	2,20	--	--	4,40	--	--	--	--	--	--	--	--
Mentol	--	--	--	--	--	2,20	--	--	--	--	--	--	--	--	--	--	--
Michicallo	--	--	--	--	--	2,00	--	--	--	--	--	--	--	--	--	--	--
Misa	2,00	--	--	--	--	2,30	--	--	--	--	--	--	--	--	--	--	--
Misha	--	--	3,50	--	--	--	--	--	--	--	--	--	--	--	--	--	--
Moena	2,50	4,60	4,20	3,50	--	--	3,00	--	4,85	4,04	2,80	3,00	1,38	4,43	2,67	3,90	2,00
Nogal	--	--	--	3,00	--	--	3,40	--	3,90	--	--	--	--	--	--	--	--
Oje	--	--	--	--	--	2,20	1,60	--	--	--	--	--	--	--	2,00	--	--
Paca pacay	--	--	--	--	--	2,20	--	--	--	--	--	--	--	--	--	--	--
Pacae blanco	--	--	--	2,00	--	--	--	--	--	--	--	--	--	--	--	--	--
Palisangre	--	--	--	--	--	--	--	--	--	--	--	--	2,80	--	--	--	--
Palo charqui	--	--	--	--	--	--	--	--	1,20	--	--	--	--	--	--	--	--
Palo hueso	--	--	--	--	--	--	--	--	1,60	--	--	--	--	--	--	--	--
Palo leche	--	--	--	2,50	--	--	--	--	1,60	--	--	--	--	--	--	--	--
Palo peruano	--	--	--	--	--	3,10	--	--	--	--	--	--	--	--	--	--	--
Palta de Monte	--	--	--	--	--	2,00	--	--	--	--	--	--	--	--	--	--	--
Panguana	--	--	--	--	--	--	--	--	--	--	--	--	--	--	--	--	1,20
Paonin	--	--	--	--	--	--	--	--	--	--	--	--	--	3,54	--	--	--
Papelillo	--	--	--	--	--	--	--	--	--	3,02	--	--	--	3,54	1,68	--	--
Pashaco	1,00	--	3,60	--	--	2,20	1,70	--	--	--	--	--	0,55	--	--	3,00	1,40
Pino	--	2,70	--	--	3,00	--	--	--	--	2,67	--	2,80	--	--	--	--	--
Pino oregon	--	--	--	--	--	--	--	--	--	--	--	4,50	--	--	--	--	--
Pino radiata	--	--	--	--	--	--	--	--	--	--	--	3,50	--	--	--	--	--
Pumaquiuro	--	--	--	--	--	5,20	--	--	--	--	--	6,00	--	--	--	5,15	3,50
Quillobara	--	--	--	--	--	--	--	--	--	--	--	--	0,90	--	--	--	--
Quillobordon	2,00	--	--	--	--	--	--	--	--	--	--	--	--	--	1,50	--	1,90
Quillosisa	--	--	--	--	--	--	--	--	--	--	--	--	1,10	--	--	--	--
Quinilla	2,80	--	--	--	--	--	--	--	--	--	--	--	--	--	2,50	--	1,70
Remo capi	--	--	--	--	--	2,20	--	--	--	--	--	--	--	--	--	--	--
Requia	--	--	4,00	--	--	--	--	--	--	--	--	--	--	3,54	1,50	4,00	1,75
Rifari	--	--	--	--	--	--	--	--	--	--	--	--	--	--	1,93	--	--
Riñon huangana	--	--	--	--	--	--	--	--	--	--	--	--	--	--	1,60	--	--
Roble	--	--	--	3,00	--	--	2,00	--	3,90	--	--	2,20	--	--	1,50	--	--
Romerillo	--	--	--	--	--	2,40	--	--	--	--	2,80	--	--	2,75	--	--	--

continúa

continúa cuadro N° ||0

Especie	Amaz- zonas	Ancash	Are- quipa	Aya- cucho	Caja- marca	Cusco	Huá- nuco	Ica	Junin	La Libertad	Lamba- yeque	Lima	Loreto	Piura	San Martín	Tacna	Uca- yali
Sachahuasca	--	--	--	--	--	--	--	--	1,20	--	--	--	--	--	--	--	--
Sachapalta	--	--	--	--	--	--	--	--	1,20	--	--	--	--	--	--	--	--
Sangre sangre	--	--	--	--	--	2,20	--	--	--	--	--	--	--	--	--	--	--
Sapote	--	--	3,40	--	--	2,20	--	--	1,40	--	--	--	--	3,54	1,50	2,80	--
Sapotillo	--	--	--	--	--	--	--	--	--	--	--	--	--	3,54	--	--	--
Sempo	--	--	--	--	--	--	--	--	--	--	--	--	--	5,54	--	--	--
Shihuahuaco	--	--	--	--	--	2,60	--	--	--	--	--	6,50	3,80	--	3,75	--	3,50
Shiringa	--	--	--	--	--	--	--	--	--	--	--	--	--	--	2,00	--	--
Tahuari	--	--	--	--	--	2,90	--	--	--	--	--	13,10	3,50	--	--	--	3,80
Tara	--	--	--	2,50	--	--	--	--	--	--	--	--	--	--	--	--	--
Tarco	--	--	--	--	--	2,60	--	--	--	--	--	--	--	--	--	--	--
Tiñaquiro	--	--	--	--	--	--	--	--	--	--	--	--	--	--	1,83	--	--
Tornillo	3,50	4,80	5,60	4,20	--	5,40	3,57	5,00	2,65	4,30	3,50	4,80	1,75	5,82	2,88	5,30	2,70
Tulpay	--	--	--	--	--	--	--	--	1,40	--	--	--	--	--	1,50	--	--
Ulcumano	--	--	--	--	--	--	--	--	--	--	--	--	--	--	2,60	--	--
Uriamba	--	--	--	--	--	--	--	--	--	--	--	--	--	--	1,70	--	--
Utucuro	--	--	--	--	--	--	2,20	--	--	--	--	--	--	--	--	--	1,50
Violeta caspi	--	--	--	--	--	--	--	--	--	--	--	--	3,30	--	--	--	--
Yacushapana	--	--	--	--	--	--	--	--	--	--	--	3,80	--	--	--	--	1,50
Yanapancho	--	--	--	--	--	2,20	--	--	--	--	--	--	--	--	--	--	--
Yanchama	--	--	--	--	--	--	1,60	--	--	--	--	2,50	--	--	1,25	--	--

-- magnitud cero

p/ Preliminar

Fuente: Dirección de Información y Control Forestal y de Fauna Silvestre

Elaborado: Ministerio de Agricultura y Riego - Dirección General de Forestal y Fauna Silvestre

Cuadro Nº 111
PRECIO PROMEDIO DE ESPECIES NO MADERABLES POR GOBIERNOS REGIONALES
Mes Junio 2013 p/
(UM)

Especie	UM	Ancash	Are- quipa	Aya- cucho	Caja- marca	Cusco	Huá- nuco	Ica	Junin	La Libertad	Lima	Piura	Tacna	Uca-yali
Aceite de copaiba	lt	--	--	--	--	--	--	--	--	--	--	--	--	50,00
Achiote (hojas)	kg	--	--	--	--	2,20	--	--	3,00	4,00	--	--	--	--
Agracejo	kg	--	--	--	--	2,20	--	--	--	4,00	6,00	1,20	--	--
Aguaje	kg	--	--	--	--	--	--	--	--	--	--	--	--	3,00
Ajo caspi	kg	--	--	--	--	--	--	--	--	--	--	1,00	--	--
Alcoquishca	kg	--	--	--	--	2,50	--	--	--	--	--	--	--	--
Algarroba	kg	--	--	--	--	--	--	--	--	--	--	0,90	--	--
Algas marina	kg	--	--	--	--	--	--	--	--	--	14,00	--	--	--
Anís	kg	2,86	--	--	--	--	1,45	--	--	4,00	12,00	--	--	--
Árnica	kg	--	--	--	--	--	--	--	5,00	--	--	--	--	--
Boldo	kg	--	--	--	--	2,20	--	26,67	--	--	12,00	--	--	--
Borraja	kg	1,67	--	--	--	2,20	--	--	4,60	4,00	7,00	--	--	--
Buenas tardes	kg	--	--	--	--	--	--	--	--	2,50	--	--	--	--
Calaguala	kg	--	--	--	--	--	1,25	--	3,00	4,00	4,00	--	--	--
Camu camu	kg	--	--	--	--	--	--	--	--	--	--	--	--	7,50
Canchalagua	kg	9,09	--	--	--	2,20	1,25	13,33	--	4,00	10,00	--	--	--
Canela de monte	kg	--	--	--	--	--	--	--	5,00	--	--	--	--	--
Cangurango	kg	--	--	--	--	--	--	--	--	--	--	1,50	--	--
Canuja picada	kg	--	4,00	--	--	--	--	--	--	--	--	--	--	--
Carqueja	kg	2,78	--	--	--	--	--	--	--	4,50	7,00	10,00	--	--
Cascarilla de palisangre	kg	--	--	--	--	--	--	--	--	--	11,50	--	--	--
Cedrón	kg	3,13	--	--	--	--	--	25,97	--	4,00	12,00	--	--	--
Chacpa	kg	2,78	--	--	--	--	--	--	--	--	--	--	--	--
Chamico	kg	--	--	--	--	--	--	--	--	3,00	18,00	--	--	--
Chanca piedra	kg	--	--	--	--	--	--	--	2,50	--	16,00	--	15,00	3,00
Chiquiragua	kg	--	--	--	--	--	--	--	--	--	--	10,00	--	--
Chiri chiri	kg	--	--	--	--	2,20	--	--	--	--	--	--	--	--
Choloque	kg	--	--	--	--	--	--	--	--	--	--	1,00	--	--
Chuchuhuasi	kg	--	--	--	--	--	--	--	3,00	--	7,50	--	--	2,00
Chupaya dios	kg	--	--	--	--	--	--	--	--	--	--	10,00	--	--
Chuquiraga	kg	--	--	--	--	--	--	--	--	--	--	--	15,00	--
Cochinilla fresca	kg	--	--	--	--	--	--	--	--	40,00	--	--	--	--
Cochinilla seca	kg	--	--	--	--	--	--	--	--	60,00	30,00	--	--	--
Cola de Caballo	kg	--	--	--	--	3,00	1,40	10,81	6,00	3,50	6,00	20,00	--	--
Contra hechizo	kg	--	--	--	--	--	--	--	--	--	--	50,00	--	--
Culén	kg	2,33	--	--	--	--	1,25	--	--	3,50	5,50	--	--	--
Cuti cuti	kg	--	--	--	--	--	--	--	--	--	--	10,00	--	--
Diente de león	kg	2,78	--	--	--	2,30	--	--	--	4,00	10,00	--	--	--
Doravilla	kg	--	--	--	--	--	--	--	--	--	--	10,00	--	--
Escorzonera	kg	4,55	--	--	--	--	--	--	--	4,50	6,00	--	--	--
Eucalipto (hojas)	kg	--	--	--	--	4,00	0,90	9,09	--	2,50	4,00	--	12,00	--
Flor blanca	kg	4,17	--	--	--	--	--	--	--	4,00	--	--	--	--
Flor de Arena	kg	--	--	--	--	--	6,00	--	--	6,00	16,00	--	--	--
Flor de overo	kg	--	--	--	--	--	--	--	--	--	--	10,00	--	--
Gergon sachá	kg	--	--	--	--	--	--	--	--	--	--	--	--	2,00
Gigantón	kg	--	--	--	--	2,20	--	--	--	--	--	--	--	--
Gramá dulce	kg	--	--	--	--	2,30	--	--	--	--	--	--	--	--
Habilla	kg	--	--	--	--	--	--	--	--	--	--	25,00	--	--
Hercampuri	kg	7,14	--	--	--	2,20	4,00	--	3,70	20,00	15,00	--	15,00	--
Hierba de Cáncer	kg	--	--	--	--	2,50	--	--	--	--	--	--	--	--
Hierba de la postema	kg	--	--	--	--	--	--	--	--	--	--	10,00	--	--
Hierba santa	kg	--	--	--	--	--	--	--	--	3,00	--	--	--	--
Hinojo	kg	3,85	--	--	--	3,00	--	--	--	--	--	--	--	--
Hoja de coca	kg	--	--	--	--	--	--	--	--	--	10,00	--	17,50	--
Hongo seco	kg	--	--	--	--	--	--	--	--	30,00	--	--	--	--
Hualtaco (resina)	kg	--	--	--	--	--	--	--	--	--	--	3,50	--	--
Huamanpinta	kg	5,00	--	--	--	--	1,35	--	5,30	10,00	6,00	--	--	--
Huamanripa	kg	--	--	--	--	--	--	--	5,20	--	6,00	--	--	--
Huambo blanco	kg	--	--	--	--	--	--	--	6,00	--	--	--	--	--

continúa

continúa cuadro N° 111

Especie	UM	Ancash	Are- quipa	Aya- cucho	Caja- marca	Cusco	Huá- nuco	Ica	Junin	La Libertad	Lima	Piura	Tacna	Uca-yali
Huanarpo	kg	--	--	--	--	--	0,75	--	--	12,00	20,00	--	--	--
Huayruro (semilla)	kg	--	--	--	--	--	--	--	--	8,00	--	--	--	40,00
Iporuro	kg	--	--	--	--	--	--	--	--	--	15,00	--	--	--
Janam	kg	--	--	--	--	2,20	--	--	--	--	--	--	--	--
Jergón sachá	kg	--	--	--	--	--	--	--	--	--	10,00	--	--	--
Juan de alonso	kg	--	--	--	--	--	--	--	--	4,00	10,00	--	--	--
Llantén	kg	--	--	--	--	2,80	--	--	6,00	4,00	8,00	--	--	--
Maca	kg	--	--	--	--	--	--	--	--	--	11,00	--	--	--
Maicha	kg	--	--	--	--	2,20	--	--	--	--	--	--	--	--
Maite de toro	kg	--	--	--	--	--	--	--	--	--	--	10,00	--	--
Manayupa	kg	4,55	--	--	--	2,20	1,65	--	5,50	8,00	6,00	--	--	--
Manito de ratón	kg	--	--	--	--	--	--	--	--	--	--	1,20	--	--
Manzanilla	kg	--	--	--	--	2,50	--	--	--	4,50	--	--	--	--
Marco	kg	--	--	--	--	2,30	--	--	--	3,50	--	--	--	--
Matico	kg	2,78	--	--	--	--	0,90	--	3,00	6,00	7,00	10,00	--	--
Menta	kg	4,76	--	--	--	2,50	1,40	--	--	4,00	--	--	--	--
Molle	kg	--	--	--	--	2,30	1,00	--	--	3,00	--	--	--	--
Mullaca	kg	--	--	--	--	3,20	--	--	--	--	--	--	--	--
Muñá	kg	5,00	--	--	--	2,30	1,45	12,90	--	4,50	5,50	--	--	--
Mutuy	kg	--	--	--	--	2,50	--	--	--	--	--	--	--	--
Oje	lt	--	--	--	--	--	--	--	--	--	--	--	--	35,00
Orégano	kg	--	--	--	--	--	--	--	--	--	--	5,00	--	--
Ortiga	kg	4,76	--	--	--	2,50	1,50	--	5,70	4,00	--	--	--	--
Overall	kg	--	--	--	--	--	--	--	--	--	--	13,00	--	--
Paico	kg	--	--	--	--	--	1,60	--	--	--	--	--	--	--
Pajar bobo	kg	--	--	--	--	--	--	--	--	3,50	6,00	--	--	--
Palo huaco	kg	--	--	--	--	--	--	--	--	--	--	2,50	--	--
Palo santo	kg	--	--	--	--	--	--	--	--	8,50	--	0,90	--	--
Panisara	kg	--	--	--	--	--	--	--	--	3,50	--	--	--	--
Papa de la madre	kg	--	--	--	--	--	--	--	--	--	--	10,00	--	--
Pasuchaca	kg	--	--	--	--	--	1,55	--	--	5,00	6,00	--	--	--
Pimpinela	kg	3,33	--	--	--	--	--	--	--	--	--	--	--	--
Pincu pincu	kg	--	--	--	--	2,20	--	--	--	--	--	--	--	--
Piñón	kg	--	--	--	--	--	--	--	--	--	--	0,90	--	--
Pulmonaria	kg	--	--	--	--	--	1,20	--	--	5,00	6,00	--	--	--
Quinsacucho	kg	--	--	--	--	2,20	--	--	--	--	--	--	--	--
Ratania	kg	--	--	--	--	--	1,45	--	--	6,00	6,00	--	--	--
Romero	kg	2,78	--	--	--	3,50	1,50	--	--	4,50	--	10,00	--	--
Rosa Blanca	kg	--	--	--	--	2,20	--	--	--	--	--	--	--	--
Rosa de muerto	kg	--	--	--	--	--	--	--	--	4,00	--	--	--	--
Ruda	kg	--	--	--	--	2,80	--	--	--	4,00	--	--	--	--
San pedro	kg	--	--	--	--	--	--	--	--	--	--	30,00	--	--
Sangre de grado (látex)	lt	--	--	--	--	--	--	--	65,00	--	--	--	--	45,00
Sano sano	kg	--	--	--	--	2,30	--	--	--	--	--	--	--	--
Sauco	kg	--	--	--	--	--	--	--	--	3,00	--	--	--	--
Sen	kg	--	--	--	--	--	--	--	--	--	12,50	5,00	--	--
Shimiro	kg	--	--	--	--	--	--	--	3,00	--	--	--	--	--
Suelda con suelda	kg	--	--	--	--	--	--	--	3,00	15,00	12,00	--	--	--
Tabaco	kg	--	--	--	--	--	--	--	--	--	--	100,00	--	--
Tara en vaina	kg	--	2,80	2,80	2,40	--	2,00	2,80	--	2,61	6,00	2,00	2,20	--
Tomillo	kg	--	--	--	--	--	1,35	--	--	12,00	7,00	--	--	--
Toronjil	kg	--	--	--	--	2,80	--	--	--	3,00	--	--	--	--
Uña de gato	kg	--	--	--	--	--	--	--	3,00	--	7,00	--	--	3,00
Valeriana	kg	--	--	--	--	--	2,50	--	--	6,00	8,50	20,00	--	--
Vino vino	kg	--	--	--	--	2,30	--	--	--	--	--	--	--	--
Wira wira	kg	--	--	--	--	--	--	--	--	4,00	--	--	--	--
Wisa	kg	--	--	--	--	2,20	--	--	--	--	--	--	--	--
Yareta	kg	--	--	--	--	--	--	--	--	--	18,00	--	--	--
Zarcilleja	kg	--	--	--	--	--	--	--	--	--	--	10,00	--	--
Zarsaparrilla	kg	--	--	--	--	2,20	--	--	--	--	--	--	--	--

-- magnitud cero

p/ Preliminar

Fuente: Dirección de Información y Control Forestal y de Fauna Silvestre

Elaborado: Ministerio de Agricultura y Riego - Dirección General de Forestal y Fauna Silvestre

Cuadro N° 112
CAMPAÑAS DE PRODUCCIÓN DE PLANTONES, REFORESTACIÓN
MES: JUNIO 2013

Departamento	Producción de plantones 2012 ^{1/}	CAMPAÑA FORESTAL 2012-2013			Producción de plantones 2013
		Plantones Instalados	Áreas Reforestadas (ha)	Número de jornales utilizados	
Amazonas	1 831 718	486 019	493,35	8 307	277 663
Ancash	4 607 180	3 159 917	1 999,00	99 950	2 044 739
Apurímac	3 488 756	1 962 958	1 705,00	50 518	276 640
Arequipa	583 029	159 743	132,40	5 319	163 544
Ayacucho	2 931 389	1 511 487	916,05	43 185	1 159 279
Cajamarca	5 720 653	4 711 416	3 204,60	131 388	706 825
Cusco	6 780 991	3 951 449	3 387,82	49 393	612 600
Huancavelica	2 562 628	1 476 984	733,36	39 382	831 620
Huanuco	1 748 660	931 976	440,98	22 049	107 500
Junín	1 380 207	798 575	548,39	33 872	248 903
La Libertad	5 791 078	4 261 647	1 697,31	110 584	1 151 762
Lambayeque	525 182	125 500	76,06	3 586	36 000
Lima	1 590 716	276 745	236,21	10 830	394 123
Moquegua	71 250	26 325	16,99	823	...
Pasco	944 500	720 140	357,61	20 576	358 500
Piura	925 450	245 291	148,66	7 008	191 736
Puno	1 051 606	488 049	406,37	28 446	...
Tacna	217 900	31 850	12,90	369	149 300
TOTAL	42 752 893	25 326 071	16 513,06	665 585	8 710 734

Nota: La Campaña forestal 2012-2013, concluye en el mes de mayo 2013.

1/ La producción de plantones 2012, se efectuó con presupuesto 2011, y con presupuesto 2012 en viveros institucionales, Alta Tecnología y aporte comunal

La producción de plantones 2013, es un avance a julio 2013

Fuente: Dirección de Operaciones de AGRO RURAL

Elaboración: Ministerio de Agricultura y Riego - AGRO RURAL

... Sin información

Cuadro N° 113
CERTIFICACION AMBIENTAL DEL SECTOR AGRARIO, SEGÚN GOBIERNO REGIONAL
MES: JUNIO 2013

Instrumento de Gestión Ambiental	Nombre de Proyecto	Titular	Gobierno Regional	Provincia	Distrito	Resolución Directoral	Fecha
Programa de Adecuación y Manejo Ambiental	Centro de Acopio San Miguel	Agroindustrial del Perú S.A.C.	Cajamarca	San Miguel	San Miguel	RDG N° 070-13-AG-DVM-DGAAA	7-jun
Declaración Ambiental de Actividades en Curso	Proyecto "Perforación de dos pozos tubulares, implementación de sistema de riego por goteo para el cultivo de palto y pecano"	Agropecuaria San Román S.A.C.	Lima	Barranca	Supe	RDG N° 071-13-AG-DVM-DGAAA	11-jun
Declaración Ambiental de Actividades en Curso	Proyecto "Instalación de los servicios del Camal de Cajamarca"	NIPADY S.A.C.	Cajamarca	Cajamarca	Baños de Inca	RDG N° 077-13-AG-DVM-DGAAA	24-jun

Fuente: Dirección de Gestión Ambiental Agraria

Elaboración: Ministerio de Agricultura y Riego - Dirección General de Asuntos Ambientales Agrarios (DGAAA)



AÑO DE LAS CUMBRES
 MUNDIALES
 EN EL PERÚ

El Peruano
 BOLETÍN OFICIAL

Lima, viernes 7 de marzo de 2008

NORMAS LEGALES

Año XXV - Nº 10160 366227

Sumario

PODER EJECUTIVO	INTERIOR
PRESIDENCIA DEL CONSEJO DE MINISTROS R.S. Nº 045-2008-PCM.- Autorizan viaje de funcionario a EE.UU. para participar en audiencia de la Comisión Interamericana de Derechos Humanos sobre el tema "Seguimiento de las Recomendaciones de la Comisión de la Verdad y Reconciliación" 366290	R.M. Nº 0141-2008-IN-1591.- Designar Director de la Oficina de Asesoría Legal de la Dirección General de Gobierno Interior 366314
AGRICULTURA R.D. Nº 325-2008-AG-SENASA-DIASA.- Disponen publicar listas de plaguicidas agrícolas, de plaguicidas químicos de uso agrícola, de productos biológicos aprobados	JUSTICIA RR.SS. N.ºs. 034, 035, 036, 037, 038, 039, 040, 041, 042, 043, 044 y 045-2008-JOS.- Conceden indulto y derecho de gracia por razones humanitarias a internos de diversos establecimientos penitenciarios 366315
	PRODUCE

AÑO DE LAS CUMBRES
 MUNDIALES
 EN EL PERÚ

El Peruano
 BOLETÍN OFICIAL

Lima, viernes 7 de marzo de 2008

NORMAS LEGALES

Año XXV - Nº 10160 366227

Dispositivos Legales

volver

Descripción	Pág.
<i>Leyes, decretos, resoluciones relacionadas con el sector agropecuario, publicadas en el diario Oficial "El Peruano", durante el mes de Junio 2013.</i>	177

**RESUMEN NORMAS LEGALES PUBLICADAS EN EL DIARIO EL PERUANO
MES DE JUNIO 2013**

Fecha	Norma	Disposición
01/06/2013	Resolución Directoral N° 0008-2013-AG-SENASA-DSA - Ministerio de Agricultura	Establecen requisitos sanitarios específicos de cumplimiento obligatorio en la importación de determinadas mercancías pecuarias de origen y procedencia Argentina y Brasil.
	Resolución Jefatural N° 222-2013-ANA - Ministerio de Agricultura	Aprueban reordenamiento de cargos del Cuadro para Asignación de Personal de la Autoridad Nacional del Agua.
	Resolución Jefatural N° 223-2013-ANA - Ministerio de Agricultura	Encargan funciones de la Unidad de Archivo y Trámite Documentario de la Oficina de Administración y de la Sub Dirección de la Unidad de Archivo y Trámite Documentario de la Autoridad Nacional del Agua.
	Resolución Jefatural N° 224-2013-ANA - Ministerio de Agricultura	Aprueban Reglamento para el Otorgamiento de Autorizaciones de Vertimiento y Reúso de Aguas Residuales Tratadas.
	Resolución Jefatural N° 225-2013-ANA - Ministerio de Agricultura	Aceptan renuncia a la encargatura de funciones en la Unidad de Planeamiento de la Oficina de Planeamiento y Presupuesto de la ANA.
	Resolución Jefatural N° 226-2013-ANA - Ministerio de Agricultura	Aceptan renuncia y encargan funciones de Director de la Oficina de Planeamiento y Presupuesto de la ANA y de la Unidad de Planeamiento de la Oficina de Planeamiento y Presupuesto de la ANA.
03/06/2013	Resolución Directoral N° 087-2013-AG-AGRO RURAL-DE - Ministerio de Agricultura	Designan Director de la Dirección de Gestión de Inversiones y de Cooperación Técnica Internacional de AGRO RURAL.
	Resolución Directoral N° 088-2013-AG-AGRO RURAL-DE - Ministerio de Agricultura	Designan Jefe de la Oficina de Planificación de AGRO RURAL y le encargan funciones de Jefe de la Unidad de Presupuesto.
	Resolución Directoral N° 089-2013-AG-AGRO RURAL-DE - Ministerio de Agricultura	Designan Jefe de la Oficina de la Unidad de Logística y Patrimonio de AGRO RURAL.
04/06/2013	Resolución Ministerial N°139-2013-PCM - Presidencia del Consejo de Ministerio	Conforman el Grupo de Trabajo denominado "Mesa de Diálogo para el Desarrollo de la provincia de Sánchez Carrión, departamento de La Libertad", con la finalidad de promover el desarrollo integral de la provincia de Sánchez Carrión, departamento de La Libertad y apoyar en la implementación de los proyectos de desarrollo y ejecución de obras que presenten la autoridad distrital, provincial y/o regional; integrado entre otros, por un (1) representante de la Autoridad Nacional del Agua.
	Resolución Ministerial N° 0196 -2013-AG - Ministerio de Agricultura	Aprueban Plan Nacional de Acción de reducción de Incidencia y Severidad de la "Roya Amarilla del Cafeto" Hemileia vastatrix en el Perú.
	Ley N° 30031 - Congreso de la República	Ley que declara a la Provincia de Melgar, del departamento de Puno, como Capital Ganadera del Perú.
05/06/2013	Resolución Ministerial N° 0199 -2013-AG - Ministerio de Agricultura	Designa Director de la Dirección de Estudios de la Dirección General de Infraestructura Hidráulica del Ministerio de Agricultura.
	Resolución Ministerial N° 0200 -2013-AG - Ministerio de Agricultura	Encargan la Dirección General de Infraestructura Hidráulica, en tanto se modifique el Reglamento de Organización y Funciones de este Ministerio aprobado por Decreto Supremo N° 031-2008-AG, el ejercicio de la rectoría en materia de saneamiento físico legal y formalización de la propiedad agraria, comprendiendo las tierras de las Comunidades Campesinas y Nativas, establecidas en el Decreto supremo N° 001-2013-AG.
	Resolución Jefatural N° 227-2013-ANA - Ministerio de Agricultura	Encargan funciones de Sub Director de la Unidad de Planeamiento de la Oficina de Planeamiento y Presupuesto de la Autoridad Nacional del Agua.
06/06/2013	Decreto Supremo N° 064-2013-PCM	Aprueban el "Plan Multisectorial para la Atención de Heladas y Frijaje 2013".
	Decreto Supremo N° 144-2013-PCM	Sustituyen Anexo del Texto Único Actualizado de las normas que rigen la obligación de determinadas entidades del Sector Público de proporcionar información sobre sus adquisiciones", incluido entre otros, el Sector 13: Agricultura.

continúa

conclusión

Fecha	Norma	Disposición
07/06/2013	Ley Nº 30038 Congreso de la República	Ley que modifica el artículo 140 de Decreto Legislativo Nº 1053, que aprueba la Ley General de Aduanas, sobre transferencia gratuita de mercancías importadas con exoneración o inafectación tributaria aduanera.
	Ley Nº 30039 Congreso de la República	Ley que modifica la Ley Nº 27658, incorporando los Gobiernos Regionales y Locales en la Estrategia del Proceso de Modernización de la Gestión del Estado.
	Resolución Ministerial Nº 0202 -2013-AG - Ministerio de Agricultura	Designan la Comisión Especial de Cautela, para cumplir las funciones establecidas en la Resoluciones de Contraloría Nº 238-2013-CG.
	Resolución Jefatural Nº 237-2013-ANA - Ministerio de Agricultura	Encargan a funcionaria la formulación de la nueva propuesta de Clasificación de los Cuerpos Naturales del Agua y amplían encargatura de funciones a que se refiere la Resolución Jefatural Nº 211-2013-ANA.
	Decreto Supremo Nº 116-2013-EF - Ministerio de Economía y Finanzas	Decreto Supremo que modifica el Reglamento del Decreto Legislativo Nº 1017 que aprobó la Ley de Contrataciones del Estado, aprobado mediante Decreto Supremo Nº 184-2008-EF, y aprueba los procedimientos, requisitos y costos administrativos del Organismo Supervisor de las Contrataciones del Estado - OSCE.
08/06/2013	Resolución Directoral Nº 0009-2013-AG-SENASA-DSA - Ministerio de Agricultura	Establecen requisitos sanitarios específicos de cumplimiento obligatorio en la importación de determinadas mercancías pecuarias de origen y procedencia EE.UU. y España.
	Resolución Directoral Nº 0018-2013-AG-SENASA-DSV - Ministerio de Agricultura	Establecen requisitos fitosanitarios de necesario cumplimiento en la importación de plantas in vitro de kiwi (<i>Actinidia deliciosa</i> (A.Chev.) C.F.Liang & A.R. Ferguson) y (<i>Actinidia chinensis</i> Planch.) de origen y procedencia Italia con fines de propagación.
	Resolución Directoral Nº 0019-2013-AG-SENASA-DSV - Ministerio de Agricultura	Establecen requisitos fitosanitarios de necesario cumplimiento en la importación de estacas enraizadas y sin enraizar de vid (<i>Vitis</i> spp.) de origen y procedencia Chile.
	Decreto Supremo Nº 119-2013-EF - Ministerio de Economía y Finanzas	Autorizan la utilización de los recursos del Fondo de Promoción del Riego en la Sierra - MI RIEGO en el marco de la Quincuagésima Disposición Complementaria Final de la Ley Nº 29951 - Ley de Presupuesto del Sector Público para el Año Fiscal 2013.
10/06/2013	Resolución Presidencial Nº 90-2013-SERNANP - Servicio Nacional de Áreas Naturales Protegidas por el Estado	Aprueban actualización del Plan Maestro de la Reserva Nacional de Lachay, por el período 2013- 2018.
12/06/2013	Resolución Ministerial Nº 0204 -2013-AG - Ministerio de Agricultura	Aprueban la Directiva Sectorial "Normas para la Estimación de Intenciones de Siembra de Principales Cultivos de Interés Nacional y Regional Campaña Agrícola 2013 - 2014", que forma parte integrante de la presente Resolución.
	Resolución Directoral Ejecutiva Nº 095-2013-AG-AGRO RURAL-DE	Aceptan la renuncia formulada por la Abogada Silvia Boderó Bullón al cargo de Asesora de la Dirección Ejecutiva del Programa de Desarrollo Productivo Agrario Rural - AGRO RURAL, del Ministerio de Agricultura.
13/06/2013	Resolución Directoral Nº 041-2013-AG-SENASA-DIAIA Ministerio de Agricultura	Aprueban Programas de Capacitación y Asistencia Técnica presentados por empresas titulares de registros de plaguicidas químicos de uso agrícola y Programa de Capacitación de la Dirección General de Asuntos Ambientales Agrarios del Ministerio de Agricultura para el año 2013.
	Resolución Directoral Nº 053-2013-AG-SENASA-DIAIA Ministerio de Agricultura	Aprueban el Manual de Procedimientos para la evaluación y supervisión de ensayos de eficacia de plaguicidas químicos de uso agrícola (versión 02).
14/06/2013	Decreto Supremo Nº 070-2013-PCM Presidencia del Consejo de Ministros	Decreto Supremo que modifica el Reglamento de Transparencia y Acceso a la Información Pública, aprobado por Decreto Supremo Nº 072-2003-PCM.
	Resolución de Dirección General Nº 048-2013-AG-DGFFS - Ministerio de Agricultura	Modifican el Formato de Permiso de exportación, importación y re-exportación de especies de flora y fauna silvestre NO CITES, en calidad de certificado de origen, aprobado mediante Resolución de Intendencia Nº 045-2008-INRENA.

continúa

conclusión

Fecha	Norma	Disposición
15/06/2013	Resolución Ministerial Nº 0209 -2013-AG - Ministerio de Agricultura	Otorgar la Condecoración "Medalla Ministerio de Agricultura" a la Sociedad Peruana de Criadores de Alpacas y Llamas del Perú - SPAR.
	Resolución Directoral Ejecutiva Nº 100-2013-AG-AGRO RURAL-DE - Ministerio de Agricultura	Designan como Responsable del Portal de Transparencia del Programa de Desarrollo Productivo Agrario Rural - AGRO RURAL
	Resolución Jefatural Nº 247-2013-ANA - Ministerio de Agricultura	Encargar funciones de la Dirección de Estudios de Proyectos Hidráulicos Multisectoriales de la Autoridad Nacional del Agua
	Decreto Supremo Nº 125-2013-EF Ministerio de Economía y Finanzas	Autorizan Transferencia de Partidas en el Presupuesto del Sector Público para financiar las acciones que conlleven a contrarrestar los efectos de la enfermedad de la Roya Amarilla del Café (<i>Hemileia vastatrix</i>), en el marco de lo dispuesto por el numeral 2.1 del artículo 2 de la Ley Nº 30015.
18/06/2013	Resolución Suprema Nº 210-2013-PCM Presidencia del Consejo de Ministros	Crean la Comisión Multisectorial de carácter temporal encargada de proponer el proyecto de Reglamento de la Ley Nº 30021, Ley de Promoción de la alimentación saludable para Niños, Niñas y Adolescentes, integrada entre otros, por el Ministerio de Agricultura.
	Resolución Jefatural Nº 250-2013-ANA Ministerio de Agricultura	Aprueban los Términos de Referencia Comunes del Contenido Hídrico para la elaboración de los Estudios Ambientales.
	Resolución Jefatural Nº 251-2013-ANA Ministerio de Agricultura	Aprueban la Guía Metodológica para Inspecciones Oculares e Incorporan los formatos 6-A y 7-A al Reglamento de Procedimiento para el Otorgamiento de Derechos de Uso de Agua.
	Resolución Directoral Ejecutiva Nº 101-2013-AG-AGRO RURAL-DE Ministerio de Agricultura	Designan Director de la Dirección Zonal Huancavelica del Programa de Desarrollo Productivo Agrario Rural - AGRO RURAL del Ministerio de Agricultura.
20/06/2013	Resolución Ministerial Nº 0224 -2013-AG - Ministerio de Agricultura	Designan miembros de la Comisión Nacional para la Innovación y Capacitación en el Agro - CONICA.
	Resolución Jefatural Nº 259-2013-ANA Ministerio de Agricultura	Aprueban la "Guía para la Evaluación de los Recursos Hídricos".
21/06/2013	Resolución Directoral Nº 010-2013-AG-SENASA-DSA Ministerio de Agricultura	Establecen requisitos sanitarios específicos de cumplimiento obligatorio de la importación de gelatina , cola, colágeno o sus derivados obtenidos a partir de la piel de animales procedente de cualquier país.
	Resolución Directoral Nº 0016-2013-AG-SENASA-DSV Ministerio de Agricultura	Establecen requisitos fitosanitarios de necesario cumplimiento en la importación de arroz grano pilado de origen y procedencia Tailandia.
23/06/2013	Resolución Ministerial Nº 0228 -2013-AG - Ministerio de Agricultura	Precisan alcances del Fondo de Promoción de Riego en la Sierra - MI RIEGO par el financiamiento de estudios de preinversión y proyectos de la inversión pública.
25/06/2013	Ley Nº 30048 Congreso de la República	Ley que modifica el Decreto Legislativo 997, que aprueba la Ley de Organización y Funciones del Ministerio de Agricultura.
	Ley Nº 30049 Congreso de la República	Ley que proroga el plazo de vigencia del Programa de Compensaciones para la Competitividad.
26/06/2013	Resolución Ministerial Nº 0230 -2013-AG - Ministerio de Agricultura	Aprueban reordenamiento del Cuadro de Asignaciones de Personal - CAP del Ministerio de Agricultura
	Resolución Jefatural Nº 2672013-ANA - Ministerio de Agricultura	Encargan funciones de las Administraciones Local de Agua de Jequetepeque, Zaña, Moche, Virú - Chao y Casma -Huarney
27/06/2013	Resolución Ministerial Nº 0232 -2013-AG - Ministerio de Agricultura	Aprueban Metas e indicadores de Desempeño del Sector Agricultura para el año 2013.
	Resolución Ministerial Nº 0237 -2013-AG - Ministerio de Agricultura	Designan representante del Ministerio de ante la Comisión Multisectorial de carácter temporal encargada de proponer el proyecto de Reglamento de a Ley 30021, Ley de Promoción de las Alimentación Saludable para Niños, Niñas y Adolescentes.
	Resolución Directoral Nº 04-2013-AG-SENASA DSV - Ministerio de Agricultura	Prorrogan vigencia de plazo con el objeto de desarrollar el Estudios Hidrológico que determinará la disponibilidad hídrica de la cuenca del Lago Chinchaycocha
	Resolución Directoral Nº 0020-2013-AG-SENASA-DSV Ministerio de Agricultura	Establecen requisitos fitosanitarios de cumplimiento obligatorio en la importación de fibra de coco de origen y procedencia India.

