



ESTADÍSTICA MENSUAL

.....

Sistema Integrado de

Estadística Agraria

SIEA

Marzo 2013

Sistema Integrado de Estadística Agraria

REPÚBLICA DEL PERÚ

Ollanta Moisés Humala Tasso
Presidente Constitucional del Perú

MINISTRO DE AGRICULTURA

Milton Von Hesse La Serna
Ministro de Agricultura

Juan Ludovico Rheineck Piccardo
Viceministro de Agricultura

Oficina de Estudios Económicos y Estadísticos

Hugo Fano Rodríguez
Director General

Hecho el depósito legal en la Biblioteca Nacional
del Perú N° 96-1523

Razón Social: Oficina de Estudios Económicos y Estadísticos
Ministerio de Agricultura
Domicilio: Jr. Yauyos N° 258, 9° piso - Cercado de Lima - Lima 1
Teléfonos: 209-8800 Anexos 2151 - 2339 - Fax: Anexo 2165
email: oeee@minag.gob.pe
Website: www.minag.gob.pe
www.siea.minag.gob.pe
Edición: Marzo 2013

Impresor: Imp. Servicios Generales-UL-OA Ministerio de Agricultura,
Av. Alameda el Corregidor 155-La Molina
Tiraje 450 Ejemplares
Mayo 2013

Diseño y Diagramación: OEEE - MINAG

MIEMBROS DEL SIEA

Autoridad Estadística Agraria Nacional:

Oficina de Estudios Económicos y Estadísticos - OEEE

Autoridad Estadística Agraria Regional:

Gobierno Regional del departamento de Amazonas
Gobierno Regional del departamento de Ancash
Gobierno Regional del departamento de Apurímac
Gobierno Regional del departamento de Arequipa
Gobierno Regional del departamento de Ayacucho
Gobierno Regional del departamento de Cajamarca
Gobierno Regional del Callao
Gobierno Regional del departamento de Cusco
Gobierno Regional del departamento de Huancavelica
Gobierno Regional del departamento de Huanuco
Gobierno Regional del departamento de Ica
Gobierno Regional del departamento de Junín
Gobierno Regional del departamento de La Libertad
Gobierno Regional del departamento de Lambayeque
Gobierno Regional de Lima
Gobierno Regional de Lima Metropolitana
Gobierno Regional del departamento de Loreto
Gobierno Regional del departamento de Madre de Dios
Gobierno Regional del departamento de Moquegua

Gobierno Regional del departamento de Pasco
Gobierno Regional del departamento de Piura
Gobierno Regional del departamento de Puno
Gobierno Regional del departamento de San Martín
Gobierno Regional del departamento de Tacna
Gobierno Regional del departamento de Tumbes
Gobierno Regional del departamento de Ucayali

Organos y Organismos Adscritos del MINAG:

OEEE : Oficina de Estudios Económicos y Estadísticos
OAER : Oficina de Apoyo y Enlace Regional
OPP : Oficina de Planeamiento y Presupuesto
DGCA : Dirección General de Competitividad Agraria
DGFFS : Dirección General de Forestal y de Fauna Silvestre
DGAA : Dirección General de Asuntos Ambientales
DGIH : Dirección General de Infraestructura Hidráulica
ANA : Autoridad Nacional del Agua
SENASA : Servicio Nacional de Sanidad Agraria
INIA : Instituto Nacional de Innovación Agraria
AGRORURAL : Programa de Desarrollo Productivo Agrario Rural
PSI : Proyecto Subsectorial de Irrigación
PCC : Programa de Compensaciones para la Competitividad

Presentación

El Ministerio de Agricultura, presenta el Boletín del Sistema Integrado de Estadísticas Agrarias (SIEA), en cumplimiento a lo dispuesto en el Decreto Legislativo N° 1082 y su Reglamento. Dicho Sistema esta conformado por los Órganos y Organismos adscritos al MINAG, Gobiernos Regionales y Locales y sus diferentes dependencias en la materia que por la naturaleza de sus funciones generen información de Estadística Agraria.



En ese sentido, con la dación del Decreto Supremo N° 021-2009-AG, norma que reglamenta y complementa el SIEA, se le asigna a la Oficina de Estudios Económicos y Estadísticos (OEEE) del MINAG la conducción de dicho Sistema a nivel nacional, para el desarrollo, generación y difusión de las Estadísticas Agrarias nacionales en coordinación con las Autoridades Estadísticas Agrarias Regionales y Locales.



En este entendido los órganos y organismos integrados al sector, gobiernos regionales y locales, generadores de registros administrativos e informes técnicos, vienen coordinando la conversión de la misma en información estadística con el objetivo de incorporarlas convenientemente de manera gradual, al sistema estadístico del sector. De este modo el usuario dispondrá de una información estadística más amplia de los distintos indicadores que explican el desempeño del Sector Agrario.



Este documento, contiene indicadores económicos relacionados con las actividades agrícola, pecuaria y agroindustrial, así como información sobre comercio interno y externo, hidrometeorológica, insumos y servicios agrarios, financiamiento agrario y recursos naturales, cuya evolución mensual permitirá el seguimiento y análisis de las actividades y productos del sector agrario del país. Complementariamente se registran las normas legales de interés sectorial.

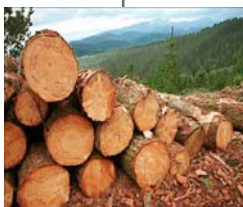

El presente Boletín tiene como punto de partida el Boletín “Estadística Agraria Mensual”, que se ha venido publicando desde 1988 hasta febrero del 2011; que desde marzo del presente año se da inicio a la publicación mensual del Boletín Estadístico del Sistema Integrado de Estadística Agraria, que se irá enriqueciendo con la incorporación de la información de los demás órganos y organismos adscritos al MINAG y especialmente con el aporte de los gobiernos regionales y locales.

MINISTERIO DE AGRICULTURA

CONTENIDO

	<i>Pág.</i>
<i>INDICADORES ECONÓMICOS</i>	<i>5</i>
<i>INDICADORES PRODUCTIVOS</i>	<i>23</i>
<i>Agrícola</i>	<i>23</i>
<i>Pecuario</i>	<i>55</i>
<i>Agroindustrial</i>	<i>87</i>
<i>COMERCIALIZACIÓN</i>	<i>95</i>
<i>Precios</i>	<i>97</i>
<i>Abastecimiento</i>	<i>113</i>
<i>COMERCIO</i>	<i>119</i>
<i>Exportación</i>	<i>121</i>
<i>Importación</i>	<i>125</i>
<i>Cotizaciones</i>	<i>131</i>
<i>HIDROMETEOROLOGÍA</i>	<i>133</i>
<i>INSUMOS</i>	<i>141</i>
<i>Fertilizantes</i>	<i>143</i>
<i>Costo Tractor</i>	<i>148</i>
<i>Semillas</i>	<i>149</i>
<i>FINANCIAMIENTO AGRARIO</i>	<i>155</i>
<i>RECURSOS NATURALES</i>	<i>163</i>
<i>DISPOSITIVOS</i>	<i>175</i>



Indicadores Económicos

[volver](#)

Cuadro	Descripción	Pág.
1	Valor de la Producción Agropecuaria, según subsectores. Período: Marzo 2012/2013 (millones de nuevos soles a precios 1994)	7
2	Evaluación de la Producción Agroindustrial, según actividad. Período Marzo 2012/2013 (millones de nuevos soles a precios 1994)	7
3	Valor Bruto de la Producción (VBP) Agropecuario, según departamento. Período: Marzo 2012/2013 (millones de nuevos soles a precios 1994)	8
4	Valor de la Producción Agropecuaria, según subsectores y principales productos. Período: Marzo 2012/2013 (millones de nuevos soles 1994)	9
5	Producción Agropecuaria, según subsectores y principales productos. Período: Marzo 2012/2013 (miles de t)	11
6	Valor de la Producción Agropecuaria, según subsectores y principales productos. Período: Marzo 2000/2013 (millones de nuevos soles a precios 1994)	13
7	Producción agropecuaria, según subsectores y principales productos. Período: Marzo 2000/2013 (miles de t)	15
8	Variación porcentual del Valor de la Producción Agropecuaria, según subsectores y principales productos. Mes: Marzo 2000/2013	17
9	Evaluación de la producción agroindustrial según principales productos. Período: Marzo 2012/2013 (millones de nuevos soles 1974)	19
10	Índice de precios promedio mensual al consumidor en Lima Metropolitana y variación porcentual 2009/2013	20
11	Inflación general y de alimentos. Período: Marzo 2012/2013	20
12	Tipo de cambio promedio mensual compra-venta del dólar norteamericano, según mes (S/. x US\$)	21
13	Tipo de cambio diario, compra-venta (S/ x US\$)	22
14	Tasas de interés activas y pasivas en moneda nacional y extranjera promedio de la banca múltiple	22

Cuadro N° 1
VALOR DE LA PRODUCCIÓN AGROPECUARIA, SEGÚN SUBSECTORES
(millones de nuevos soles a precios 1994)

Sector/Subsector	enero-marzo		Var. %	marzo		Var. %
	2012 ^{p/}	2013 ^{p/}		2012 ^{p/}	2013 ^{p/}	
SECTOR AGROPECUARIO	4 854,998	5 173,963	6,57	1 745,230	1 847,098	5,84
Subsector Agrícola	2 604,187	2 853,170	9,56	980,727	1 067,380	8,84
Consumo humano	1 433,547	1 619,542	12,97	532,631	605,427	13,67
Consumo industrial	556,671	563,031	1,14	228,948	221,007	-3,47
Pastos cultivados	302,341	327,585	8,35	113,941	124,751	9,49
Otros	311,627	343,012	10,07	105,207	116,194	10,44
Subsector Pecuario	2 250,812	2 320,792	3,11	764,503	779,719	1,99
Carne	1 737,349	1 786,560	2,83	584,250	591,882	1,31
Huevo	162,383	179,624	10,62	54,006	60,662	12,32
Leche	233,072	235,044	0,85	82,523	83,459	1,13
Fibra	22,136	22,028	-0,49	8,381	8,153	-2,72
Lana	29,500	29,103	-1,35	12,786	12,558	-1,79
Otros	66,371	68,434	3,11	22,556	23,005	1,99

^{p/} Preliminar

Elaboración: Ministerio de Agricultura - Oficina de Estudios Económicos y Estadísticos

Cuadro N° 2
EVALUACIÓN DE LA PRODUCCIÓN AGROINDUSTRIAL, SEGÚN ACTIVIDAD
(Millones de Nuevos Soles a Precios 1994)

Sector / Producto	Enero - marzo		VAR. %	marzo		VAR. %
	2012	2013 p/		2012	2013 p/	
SECTOR AGROINDUSTRIAL	1 735,648	1 727,365	-0,48	614,959	575,149	-6,47
ACEITES Y GRASAS	235,931	246,373	4,43	81,813	80,553	-1,54
ALIMENTOS BALANCEADOS	311,351	333,070	6,98	106,770	108,597	1,71
AVENA ELABORADA	8,448	9,886	17,02	3,659	3,473	-5,08
AZÚCAR	324,033	333,526	2,93	109,427	98,535	-9,95
EMBUTIDOS y CARNES PREPARADAS	73,702	73,257	-0,60	27,934	26,235	-6,08
ESPARRAGOS	50,055	45,688	-8,73	18,376	17,639	-4,01
FIDEOS	146,692	130,520	-11,02	54,306	43,768	-19,41
HARINA Y DERIVADOS	252,440	218,534	-13,43	91,520	72,749	-20,51
L E C H E	332,996	336,510	1,06	121,154	123,602	2,02

^{p/} Preliminar

Elaboración: Ministerio de Agricultura - Oficina de Estudios Económicos y Estadísticos.

Cuadro N°3
VALOR BRUTO DE LA PRODUCCION AGROPECUARIA, SEGÚN DEPARTAMENTO
(Millones de Nuevos Soles a Precios 1994)

Departamento	Agropecuaria						Agrícola						Pecuario					
	enero - marzo			marzo			enero - marzo			marzo			enero - marzo			marzo		
	2012	2013	Var. %	2012	2013	Var. %	2012	2013	Var. %	2012	2013	Var. %	2012	2013	Var. %	2012	2013	Var. %
SECTOR / SUBSECTOR	4 854,998	5 173,963	6,57	1 745,230	1 847,098	5,84	2 604,187	2 853,170	9,56	980,727	1 067,380	8,84	2 250,812	2 320,792	3,11	764,503	779,719	1,99
Amazonas	174,690	198,213	13,47	60,740	72,830	19,91	144,019	166,999	15,96	50,186	62,143	23,83	30,671	31,214	1,77	10,554	10,687	1,26
Ancash	139,265	146,980	5,54	51,509	53,358	3,59	82,753	88,387	6,81	32,852	34,090	3,77	56,512	58,593	3,68	18,656	19,268	3,28
Apurimac	45,735	53,971	18,01	17,800	19,285	8,35	17,663	25,879	46,51	8,471	10,142	19,72	28,072	28,092	0,07	9,329	9,143	-1,99
Arequipa	445,463	466,690	4,77	174,354	177,630	1,88	279,595	291,486	4,25	117,614	118,965	1,15	165,867	175,204	5,63	56,740	58,665	3,39
Ayacucho	95,031	91,061	-4,18	39,703	40,802	2,77	47,017	45,369	-3,51	20,146	20,384	1,19	48,013	45,692	-4,83	19,558	20,417	4,40
Cajamarca	293,228	309,678	5,61	112,534	125,009	11,09	172,237	186,928	8,53	72,082	83,443	15,76	120,991	122,750	1,45	40,452	41,566	2,75
Cusco	144,761	156,139	7,86	56,601	63,532	12,25	77,224	84,105	8,91	33,433	39,177	17,18	67,537	72,034	6,66	23,167	24,355	5,13
Huancavelica	58,097	61,861	6,48	24,770	25,511	2,99	31,930	35,217	10,30	14,919	15,499	3,89	26,167	26,643	1,82	9,852	10,012	1,63
Huánuco	159,136	162,790	2,30	55,288	55,669	0,69	107,117	112,422	4,95	38,000	39,103	2,90	52,019	50,368	-3,17	17,288	16,566	-4,17
Ica	290,941	327,023	12,40	83,969	94,584	12,64	177,920	192,192	8,02	45,888	53,354	16,27	113,021	134,831	19,30	38,081	41,230	8,27
Junin	280,129	290,166	3,58	121,470	121,529	0,05	234,512	239,644	2,19	105,341	104,382	-0,91	45,617	50,523	10,75	16,129	17,147	6,31
La Libertad	560,528	572,345	2,11	205,318	204,714	-0,29	270,223	267,978	-0,83	107,015	104,672	-2,19	290,305	304,367	4,84	98,303	100,042	1,77
Lambayeque	105,792	136,800	29,31	31,370	37,500	19,54	76,035	104,797	37,83	21,574	26,720	23,86	29,758	32,002	7,54	9,796	10,780	10,04
Lima	1 075,994	1 067,836	-0,76	364,440	360,339	-1,13	251,698	245,579	-2,43	96,070	91,315	-4,95	824,297	822,257	-0,25	268,370	269,024	0,24
Loreto	105,439	118,149	12,05	30,789	34,557	12,24	77,685	89,747	15,53	22,341	25,691	15,00	27,754	28,402	2,34	8,448	8,866	4,94
Pasco	55,099	59,757	8,45	18,552	21,854	17,80	30,429	33,538	10,22	10,290	13,494	31,14	24,670	26,219	6,28	8,262	8,360	1,18
Piura	200,174	291,713	45,73	40,395	59,470	47,22	136,668	228,130	66,92	18,071	37,867	109,55	63,506	63,583	0,12	22,324	21,603	-3,23
Puno	186,978	210,585	12,63	97,793	114,941	17,53	64,300	85,634	33,18	44,715	61,691	37,96	122,678	124,951	1,85	53,078	53,249	0,32
Madre de Dios	30,940	32,624	5,44	12,369	11,486	-7,14	21,454	21,976	2,43	9,439	8,454	-10,43	9,486	10,648	12,25	2,930	3,032	3,47
Moquegua	36,264	41,238	13,72	13,933	15,346	10,14	29,767	34,373	15,47	11,891	13,096	10,13	6,497	6,865	5,68	2,042	2,250	10,16
Tacna	58,757	57,451	-2,22	27,858	25,833	-7,27	38,568	35,501	-7,95	21,491	19,397	-9,74	20,189	21,950	8,72	6,368	6,436	1,07
Tumbes	20,403	22,314	9,37	4,988	6,101	22,31	14,654	15,784	7,71	3,008	3,996	32,83	5,749	6,530	13,58	1,980	2,105	6,33
San Martín	218,910	218,994	0,04	74,689	80,922	8,35	167,378	164,791	-1,55	58,340	62,829	7,69	51,531	54,203	5,18	16,349	18,094	10,67
Ucayali	73,242	79,582	8,66	23,998	24,296	1,24	53,338	56,711	6,32	17,552	17,474	-0,44	19,904	22,870	14,90	6,446	6,822	5,82

p/ Preliminar

Elaboración: Ministerio de Agricultura - Oficina de Estudios Económicos y Estadísticos.

Cuadro Nº 4
VALOR DE LA PRODUCCIÓN AGROPECUARIA
SEGÚN SUBSECTORES Y PRINCIPALES PRODUCTOS
(millones de nuevos soles a precios 1994)

Principales productos	enero - marzo			marzo		
	2012	2013 ^{p/}	Var. %	2012	2013 ^{p/}	Var. %
SECTOR AGROPECUARIO	4 854,998	5 173,963	6,57	1 745,230	1 847,098	5,84
Subsector Agrícola	2 604,187	2 853,170	9,56	980,727	1 067,380	8,84
Arroz Cáscara	202,066	213,941	5,88	71,913	97,701	35,86
Cebada Grano	0,129	0,101	-21,27	0,126	0,072	-42,94
Maíz Amiláceo	2,638	2,302	-12,74	1,147	1,590	38,67
Quinua	0,399	0,157	-60,65	0,174	0,035	-80,16
Trigo	0,174	0,225	28,81	0,102	0,170	66,07
Papaya	10,897	13,936	27,89	3,758	4,917	30,82
Piña	51,836	56,551	9,10	15,644	17,205	9,98
Plátano	148,671	154,355	3,82	49,393	49,734	0,69
Ajo	18,679	16,786	-10,13	6,374	2,693	-57,74
Cebolla	33,664	35,064	4,16	11,582	11,441	-1,22
Maíz Choclo	49,085	61,573	25,44	21,712	27,233	25,43
Tomate	28,008	34,830	24,36	5,897	8,091	37,21
Arveja Grano Verde	28,661	32,149	12,17	11,970	13,423	12,14
Haba Grano Verde	12,072	11,947	-1,03	5,770	5,812	0,73
Arveja Grano Seco	0,239	0,311	30,10	0,152	0,168	10,15
Frijol Grano Seco	8,388	9,476	12,98	2,377	2,724	14,63
Haba Grano Seco	0,174	0,318	82,65	0,134	0,223	66,80
Pallar Grano Seco	0,224	0,591	163,49	0,050	0,143	184,76
Camote	16,933	18,123	7,03	5,773	6,044	4,70
Olluco	7,630	7,814	2,41	3,664	3,907	6,62
Papa	325,967	355,813	9,16	141,252	163,037	15,42
Yuca	87,794	89,784	2,27	27,573	29,039	5,32
Coco	2,515	2,449	-2,62	0,816	0,874	7,05
Limón	23,274	21,876	-6,01	8,785	9,597	9,24
Mandarina	15,182	17,332	14,17	8,624	9,427	9,31
Mango	46,610	143,931	208,80	9,009	22,244	146,91
Manzana	29,861	29,840	-0,07	11,894	11,173	-6,06
Naranja	21,940	22,822	4,02	7,320	7,557	3,24
Palta	31,032	27,703	-10,73	16,235	13,326	-17,92
Pecana	0,000	0,000	0,00	0,000	0,000	0,00
Uva	142,550	144,305	1,23	50,252	52,453	4,38
Achiote	0,232	0,250	7,91	0,083	0,098	18,55
Algodón Rama	34,333	31,351	-8,69	7,303	6,360	-12,91
Cacao	24,983	27,025	8,17	9,042	9,556	5,69
Café	82,112	75,097	-8,54	60,979	57,420	-5,84
Caña de Azúcar	160,719	171,555	6,74	54,933	53,090	-3,36
Espárrago	98,386	104,951	6,67	36,477	38,852	6,51
Maíz A. Duro	122,137	119,489	-2,17	40,765	39,896	-2,13
Marigold	0,839	0,090	-89,28	0,130	0,000	-100,00
Aceituna	12,428	7,564	-39,14	12,428	7,564	-39,14
Orégano	2,431	2,361	-2,88	0,825	1,142	38,38
Palma Aceitera	17,413	22,209	27,54	5,824	6,732	15,58
Oca	0,430	0,784	82,30	0,425	0,731	72,12
Té	0,657	1,089	65,82	0,160	0,298	86,40

Continúa

Conclusión

Principales productos	enero - marzo			marzo		
	2012	2013 ^{p/}	Var. %	2012	2013 ^{p/}	Var. %
Alfalfa	302,341	327,585	8,35	113,941	124,751	9,49
Zapallo	15,297	15,985	4,50	6,304	5,850	-7,20
Melocotón	8,163	7,853	-3,79	4,544	4,228	-6,97
Lechuga	5,687	7,104	24,93	1,865	2,201	18,01
Zanahoria	7,491	8,264	10,31	2,954	3,076	4,12
Col	2,234	2,525	13,02	0,764	0,772	1,10
Tuna	8,706	8,326	-4,36	3,747	3,370	-10,07
Mashua	0,055	0,044	-19,65	0,055	0,044	-19,65
Sandía	4,624	4,635	0,22	1,381	1,259	-8,85
Pepino	0,765	0,855	11,79	0,173	0,136	-21,61
Chirimoya	1,212	1,716	41,67	0,715	1,138	59,25
Apio	2,013	2,103	4,50	0,676	0,698	3,24
Lima	0,681	0,727	6,81	0,309	0,321	4,05
Frijol grano verde	1,709	2,284	33,63	0,954	1,209	26,65
Pera	1,515	1,427	-5,78	0,292	0,268	-8,33
Melón	1,727	1,974	14,33	0,577	0,467	-19,01
Pacae	4,088	4,435	8,49	1,116	1,050	-5,87
Maracuyá	3,008	2,633	-12,45	0,978	0,988	1,02
Ají	2,322	2,982	28,42	0,828	0,984	18,77
Fresa	2,140	2,403	12,29	0,434	0,263	-39,31
Tarhui o chocho	0,197	0,011	-94,44	0,197	0,003	-98,49
Coliflor	1,462	1,433	-1,99	0,298	0,345	15,88
Espinaca	2,706	2,752	1,72	0,894	0,773	-13,58
Pallar Grano verde	0,365	0,569	56,08	0,058	0,120	107,89
Granadilla	2,241	3,393	51,41	0,897	1,243	38,54
Membrillo	0,720	0,964	33,83	0,351	0,460	30,90
Caigua	0,857	0,843	-1,71	0,259	0,263	1,65
Ciruela	0,923	1,174	27,21	0,316	0,371	17,36
Higo	1,107	1,179	6,52	0,186	0,218	17,42
Betarraga	1,815	1,758	-3,15	0,614	0,528	-13,88
Otros	311,627	343,012	10,07	105,207	116,194	10,44
Subsector Pecuario	2 250,812	2 320,792	3,11	764,503	779,719	1,99
Ave	1 093,746	1 126,194	2,97	358,186	358,978	0,22
Ovino	96,720	99,445	2,82	35,651	36,094	1,24
Porcino	131,784	139,159	5,60	43,753	46,990	7,40
Vacuno	375,188	379,457	1,14	131,898	134,670	2,10
Caprino	14,132	14,302	1,20	5,072	5,158	1,69
Alpaca	19,231	21,324	10,89	7,343	7,624	3,83
Llama	6,548	6,680	2,02	2,347	2,369	0,94
Huevo	162,383	179,624	10,62	54,006	60,662	12,32
Leche	233,072	235,044	0,85	82,523	83,459	1,13
Fibra Alpaca	20,504	20,410	-0,46	7,865	7,675	-2,42
Fibra Llama	1,632	1,618	-0,89	0,516	0,478	-7,38
Lana	29,500	29,103	-1,35	12,786	12,558	-1,79
Otros	66,371	68,434	3,11	22,556	23,005	1,99

p/ Preliminar

Elaboración: Ministerio de Agricultura - Oficina de Estudios Económicos y Estadísticos

Cuadro Nº 5
PRODUCCIÓN AGROPECUARIA,
SEGÚN SUB SECTORES Y PRINCIPALES PRODUCTOS
(miles de t)

Principales productos	enero - marzo		marzo	
	2012	2013 ^{p/}	2012	2013 ^{p/}
SECTOR AGROPECUARIO				
Subsector agrícola				
Arroz Cáscara	561,519	594,516	199,837	271,501
Cebada Grano	0,325	0,256	0,319	0,182
Maíz Amiláceo	3,679	3,211	1,600	2,218
Quinua	0,585	0,230	0,256	0,051
Trigo	0,352	0,453	0,207	0,343
Papaya	30,009	38,380	10,350	13,540
Piña	116,829	127,457	35,258	38,777
Plátano	504,488	523,779	167,605	168,763
Ajo	9,353	8,405	3,191	1,349
Cebolla	135,215	140,839	46,521	45,953
Maíz Choclo	117,628	147,554	52,031	65,260
Tomate	81,700	101,599	17,201	23,602
Arveja Grano Verde	34,451	38,644	14,388	16,134
Haba Grano Verde	26,485	26,212	12,659	12,752
Arveja Grano Seco	0,224	0,291	0,142	0,157
Frijol Grano Seco 2/	6,522	7,368	1,848	2,118
Haba Grano Seco	0,247	0,451	0,189	0,316
Pallar Grano Seco	0,128	0,336	0,029	0,081
Camote	56,451	60,419	19,245	20,150
Olluco	20,214	20,702	9,708	10,351
Papa	807,913	881,888	350,095	404,089
Yuca	256,689	262,505	80,615	84,904
Coco	7,273	7,083	2,361	2,527
Limón	70,694	66,449	26,685	29,152
Mandarina	27,770	31,704	15,775	17,244
Mango	119,532	369,114	23,103	57,045
Manzana	45,321	45,290	18,052	16,958
Naranja	64,862	67,467	21,640	22,340
Palta	45,463	40,585	23,785	19,522
Pecana	0,000	0,000	0,000	0,000
Uva	146,199	147,999	51,538	53,795
Achiote	0,085	0,092	0,030	0,036
Algodón Rama	21,444	19,581	4,561	3,972
Cacao	10,817	11,701	3,915	4,137
Café	25,628	23,439	19,032	17,922
Caña de Azúcar	2 365,998	2 525,511	808,686	781,555
Espárrago	82,977	88,515	30,764	32,767
Maíz A. Duro	300,500	293,985	100,296	98,158
Marigold	4,122	0,442	0,640	0,000
Aceituna	5,314	3,234	5,314	3,234
Orégano	1,374	1,334	0,466	0,645
Palma Aceitera	106,756	136,159	35,707	41,269
Oca	1,041	1,898	1,028	1,769
Té	1,541	2,555	0,375	0,698

Continúa

Conclusión

Principales productos	enero - marzo		marzo	
	2012	2013 ^{p/}	2012	2013 ^{p/}
Alfalfa	1 825,179	1 977,570	687,840	753,101
Zapallo	52,555	54,920	21,660	20,099
Melocotón	19,702	18,955	10,969	10,204
Lechuga	12,596	15,737	4,131	4,875
Zanahoria	38,389	42,349	15,140	15,763
Col	9,014	10,187	3,082	3,116
Tuna	54,333	51,963	23,386	21,032
Mashua	0,173	0,139	0,173	0,139
Sandía	36,267	36,348	10,831	9,873
Pepino	2,517	2,814	0,570	0,447
Chirimoya	3,454	4,893	2,037	3,245
Apio	6,323	6,608	2,124	2,193
Lima	1,957	2,091	0,888	0,924
Frijol grano verde	5,058	6,759	2,824	3,576
Pera	2,828	2,665	0,545	0,500
Melón	5,141	5,878	1,717	1,390
Pacae	23,237	25,210	6,343	5,970
Maracuyá	15,831	13,860	5,148	5,200
AjÍ	13,494	17,329	4,812	5,716
Fresa	6,519	7,319	1,322	0,802
Tarhui o chocho	0,312	0,017	0,312	0,005
Coliflor	5,802	5,686	1,181	1,369
Espinaca	7,492	7,621	2,475	2,139
Pallar Grano verde	0,837	1,306	0,132	0,274
Granadilla	5,977	9,050	2,392	3,314
Membrillo	2,052	2,746	1,001	1,310
Caigua	1,761	1,731	0,532	0,541
Ciriuela	3,059	3,891	1,048	1,230
Higo	2,205	2,349	0,370	0,434
Betarraga	8,571	8,302	2,898	2,496
Subsector pecuario				
Ave 1/	350,369	360,763	114,741	114,994
Ovino 1/	19,835	20,394	7,311	7,402
Porcino 1/	38,092	40,224	12,647	13,582
Vacuno 1/	84,821	85,786	29,819	30,446
Caprino 1/	3,763	3,809	1,351	1,374
Alpaca 1/	5,250	5,822	2,005	2,081
Llama 1/	2,168	2,212	0,777	0,784
Huevo	77,326	85,536	25,717	28,887
Leche	459,704	463,592	162,766	164,612
Fibra Alpaca	1,961	1,952	0,752	0,734
Fibra Llama	0,300	0,298	0,095	0,088
Lana	7,497	7,396	3,249	3,191

p/ Preliminar 1/ peso de animales en pie

2/ Incluye frijol bayo, caballero, canario, cocacho, panamito, larán

Elaboración: Ministerio de Agricultura - Oficina de Estudios Económicos y Estadísticos

Principales productos	2000	2001	2002	2003	2004	2005	2006	2007	2008	2009	2010	2011 ^{p/}	2012 ^{p/}	2013 ^{p/}
Conclusión														
Alfalfa	1 435,377	1 442,357	1 390,260	1 496,952	1 486,795	1 539,894	1 448,590	1 551,276	1 565,680	1 668,256	1 735,386	1 779,142	1 825,179	1 977,570
Zapallo	28,449	29,934	26,346	31,078	22,690	22,356	31,058	31,932	39,231	38,613	42,965	58,429	52,555	54,920
Melocotón	11,000	14,892	20,262	17,211	17,431	16,649	15,413	14,966	16,825	20,538	16,127	16,044	19,702	18,955
Lechuga	9,029	9,971	9,379	9,854	9,326	9,379	8,072	8,500	11,511	12,726	12,262	12,884	12,596	15,737
Zanahoria	38,320	37,339	38,493	36,968	36,745	30,564	39,447	35,707	36,763	37,613	41,612	46,997	38,389	42,349
Col	10,482	10,248	8,293	8,284	8,480	8,063	7,901	7,907	9,114	10,290	9,678	9,285	9,014	10,187
Tuna	53,697	50,333	43,273	41,735	43,246	45,684	46,242	49,527	51,063	55,175	55,325	53,766	54,333	51,963
Mashua	0,772	0,605	1,312	1,163	0,622	0,907	2,648	0,357	0,191	0,170	0,275	0,419	0,173	0,139
Sandia	15,969	19,053	20,823	20,379	25,148	23,316	24,548	36,108	29,932	33,241	33,665	30,467	36,267	36,348
Pepino	4,742	3,834	7,393	2,675	4,509	1,473	1,257	4,057	4,426	4,576	6,372	4,381	2,517	2,814
Chirimoya	1,838	2,059	2,741	4,341	3,232	3,323	3,314	3,754	4,118	4,133	4,668	5,332	3,454	4,893
Apio	5,315	6,678	14,109	10,539	7,666	7,228	7,524	6,736	10,441	9,805	10,582	9,415	6,323	6,608
Lima	2,628	2,884	3,018	1,853	1,670	1,765	1,812	1,848	1,978	2,038	2,034	2,021	1,957	2,091
Frijol grano verde	7,295	6,656	6,903	5,279	5,160	5,073	5,846	4,114	4,567	5,743	5,808	4,911	5,058	6,759
Pera	5,457	6,252	5,807	5,615	5,901	6,102	5,158	4,895	3,257	3,907	3,072	2,684	2,828	2,665
Melón	6,732	9,149	4,243	5,042	4,195	4,704	3,152	5,933	5,149	3,927	4,878	5,598	5,141	5,878
Paca	14,312	16,394	18,973	22,368	23,931	25,228	25,340	26,669	24,048	24,795	25,232	23,076	23,237	13,860
Maracuyá	6,292	4,407	5,916	6,319	6,102	5,533	6,004	8,321	10,090	10,922	11,315	23,229	15,831	13,860
Aji	10,893	12,442	9,151	12,877	11,059	11,523	9,886	12,010	14,104	19,272	14,429	10,075	13,494	17,329
Fresa	1,597	2,343	4,681	10,336	7,305	5,833	4,153	4,407	5,430	5,002	4,336	4,470	6,519	7,319
Tarhui o chocho	0,061	0,012	0,012	0,000	0,068	0,028	0,060	0,000	0,000	0,006	0,001	0,079	0,312	0,017
Coliflor	3,806	4,432	4,043	4,051	3,413	4,793	3,180	5,280	5,918	6,477	5,687	5,880	5,802	5,686
Espinaca	2,386	2,581	2,535	4,087	4,034	3,101	3,142	2,752	3,312	4,974	4,512	6,059	7,492	7,621
Pallar Grano verde	1,323	1,500	0,576	1,097	0,761	0,155	0,221	0,603	0,230	0,526	0,768	0,465	0,837	1,306
Granadilla	2,182	2,155	2,391	2,272	2,532	2,072	2,397	2,618	3,431	3,763	4,276	4,785	5,977	9,050
Membrillo	2,115	2,084	2,483	2,314	2,364	2,426	2,199	2,258	1,996	2,054	1,967	1,954	2,052	2,746
Caigua	1,810	2,155	1,517	0,998	1,099	1,048	1,095	1,231	1,445	1,275	1,457	1,406	1,761	1,731
Ciruela	4,588	4,812	5,227	4,891	4,923	4,156	3,518	3,876	4,691	3,694	3,862	3,539	3,059	3,891
Higo	3,343	3,115	2,618	2,352	2,507	2,203	2,467	2,585	2,453	2,576	2,598	2,622	2,205	2,349
Betarraga	7,879	8,142	6,063	6,428	6,757	5,411	4,895	5,571	6,145	7,012	7,896	7,658	8,571	8,302
SUBSECTOR PECUARIO														
Ave 1/	151,605	153,493	167,763	175,383	175,947	189,763	199,422	237,052	250,338	283,012	293,721	323,185	350,369	360,763
Ovino 1/	17,354	17,607	17,700	17,633	18,477	18,484	18,656	18,578	18,083	17,966	18,843	19,640	19,835	20,394
Porcino 1/	29,769	30,115	29,651	30,445	31,417	32,074	33,608	34,860	35,193	35,513	36,344	37,328	38,092	40,224
Vacuno 1/	60,339	61,654	62,925	64,405	65,633	68,194	73,033	74,468	73,991	73,878	78,057	80,561	84,821	85,786
Caprino 1/	3,925	3,854	3,597	3,884	3,884	3,825	3,949	4,061	3,732	3,482	3,486	3,666	3,763	3,809
Alpaca 1/	3,692	3,527	3,590	3,682	4,350	4,350	4,270	4,389	4,407	4,691	4,684	5,087	5,250	5,822
Llama 1/	1,503	1,572	1,507	1,646	1,847	1,851	1,872	2,028	1,875	1,949	1,966	2,090	2,168	2,212
Huevo	44,684	45,653	48,763	46,632	51,904	49,271	56,414	65,891	65,056	65,838	69,679	76,709	77,326	85,536
Leche	265,188	284,474	294,982	307,270	314,871	335,508	372,560	397,250	392,663	417,882	425,662	443,257	459,704	463,592
Fibra Alpaca	1,348	1,528	1,293	1,337	1,301	1,312	1,314	1,519	1,750	1,973	1,890	1,911	1,961	1,952
Fibra Llama	0,289	0,339	0,226	0,243	0,291	0,321	0,314	0,291	0,303	0,303	0,275	0,275	0,300	0,298
Lana	8,319	8,875	8,018	8,084	7,835	7,618	7,341	7,624	7,198	7,216	7,249	7,005	7,497	7,396
p/ Preliminar 1/ peso de animales en pie														
Elaboración: Ministerio de Agricultura - Oficina de Estudios Económicos y Estadísticos														

Cuadro Nº 8

VARIACIÓN PORCENTUAL DEL VALOR DE LA PRODUCCIÓN AGROPECUARIA, SEGÚN SUBSECTORES

Período: enero-marzo 2000-2013

Principales productos	01/00	02/01	03/02	04/03	05/04	06/05	07/06	08/07	09/08	10/09	11/10 ^{P/}	12/11 ^{P/}	13/12 ^{P/}
SECTOR AGROPECUARIO	-0,49	7,25	1,30	2,69	2,47	3,95	8,04	3,44	5,05	4,39	3,56	3,13	6,57
SUBSECTOR AGRICOLA	-2,47	9,43	0,26	2,95	1,15	2,28	6,03	4,61	3,66	4,87	0,86	0,88	9,56
Arroz Cáscara	14,07	29,57	-16,08	11,44	28,80	-2,34	-18,48	7,51	6,23	8,52	-3,84	8,82	5,88
Cebada Grano	-47,98	119,40	-38,94	8,59	-43,44	3,65	87,99	-60,73	-32,44	60,10	-52,37	122,78	-21,27
Maíz Amiláceo	-19,71	-12,08	-15,40	19,25	9,33	-38,09	0,51	1,47	-8,68	4,30	-20,56	-14,91	-12,74
Quinua	-41,25	651,59	-3,05	-88,84	148,94	853,22	4,23	-43,18	7,40	117,25	-75,36	-4,27	-60,65
Trigo	10,67	8,34	-57,39	27,60	-11,82	74,02	-27,27	40,93	101,67	-24,21	-12,14	30,19	28,81
Papaya	-3,65	2,99	13,70	1,20	-8,49	-15,95	11,34	-3,87	10,28	5,52	-31,05	-7,67	27,89
Piña	22,52	-8,90	3,74	6,33	17,99	20,78	-12,58	12,90	20,25	11,06	47,72	16,40	9,10
Plátano	5,30	-0,62	4,70	3,36	0,05	4,94	4,22	-2,24	3,04	7,06	-0,80	2,45	3,82
Ajo	25,70	-15,96	13,02	-29,76	-11,22	-11,58	116,13	0,99	-18,31	-58,31	44,49	102,59	-10,13
Cebolla	7,27	0,53	2,86	-8,52	18,95	-5,99	22,41	-11,71	-10,95	25,95	-1,53	-2,39	4,16
Maíz Choclo	-7,58	22,40	-1,13	-3,76	-9,05	-6,19	5,61	1,48	13,18	0,25	-13,65	-3,78	25,44
Tomate	-26,66	-54,54	75,13	-9,42	-16,11	13,22	36,55	25,37	5,81	-6,51	-16,12	38,87	24,36
Arveja Grano Verde	-9,41	8,14	9,65	-11,57	16,22	-3,41	21,37	-2,52	35,91	-16,96	5,05	15,57	12,17
Haba Grano Verde	-23,67	23,86	3,50	-4,31	3,62	-11,32	33,14	-11,71	11,83	-14,57	9,88	7,64	-1,03
Arveja Grano Seco	31,36	2,75	5,12	-69,37	256,68	22,28	-53,40	110,64	-9,01	-68,39	12,97	22,69	30,10
Frijol Grano Seco	-10,30	13,45	-4,50	-2,40	15,01	3,06	6,85	1,65	19,81	-18,22	-3,12	-5,44	12,98
Haba Grano Seco	-40,97	318,81	-43,26	-39,21	77,85	16,02	-27,44	22,04	-8,98	65,94	-36,16	-24,40	82,65
Pallar Grano Seco	37,26	-50,19	-55,74	-48,01	19,15	31,43	177,04	31,56	115,13	-46,52	-42,37	-28,25	163,49
Camote	-15,42	-6,96	-26,11	9,06	-17,63	22,06	15,21	-38,07	134,78	-26,19	16,63	-8,84	7,03
Olluco	-20,40	37,43	-4,37	-19,07	3,48	2,42	28,38	1,72	-2,56	-6,93	0,46	-0,90	2,41
Papa	-33,21	44,80	-10,45	4,51	4,24	-14,72	26,06	4,25	-5,75	3,85	-0,75	4,57	9,16
Yuca	-0,41	-9,39	4,58	5,66	7,69	2,84	5,52	-3,01	2,76	3,08	-4,85	-1,23	2,27
Coco	-6,88	9,78	-12,17	20,09	-2,16	-4,51	15,03	-3,33	-2,62	4,71	21,73	-9,52	-2,62
Limón	-13,97	17,15	1,45	-23,71	5,32	13,00	31,39	-16,44	-10,43	-2,79	-0,64	7,16	-6,01
Mandarina	28,99	38,25	-2,89	47,77	-33,59	10,18	154,29	-46,70	36,02	21,76	6,25	-1,39	14,17
Mango	-10,06	48,92	3,47	40,19	8,94	13,41	-48,24	139,80	-74,36	361,35	4,84	-60,64	208,80
Manzana	-7,90	-3,22	27,14	6,80	-1,83	-14,39	5,41	-17,28	8,43	-6,78	4,30	-0,12	-0,07
Naranja	-0,49	9,78	6,46	-0,88	-4,77	21,20	21,29	1,81	15,54	-2,89	-2,15	1,14	4,02
Palta	2,35	10,67	0,29	-0,81	-20,36	11,86	13,94	6,13	13,56	9,13	12,43	12,78	-10,73
Pecana	--	--	--	--	--	--	--	--	177,78	-100,00	--	--	--
Uva	22,89	0,42	7,31	-6,19	8,25	10,55	8,63	-0,54	34,01	-4,45	0,66	9,81	1,23
Achiote	-83,10	44,74	-46,01	-6,41	176,35	6,42	-43,45	42,68	12,56	43,27	4,88	18,90	7,91
Algodón Rama	16,29	18,38	-22,06	45,15	-23,02	10,95	-10,54	-22,00	-13,53	-59,30	29,61	37,82	-8,69
Cacao	-21,06	-6,23	0,01	14,54	1,42	48,02	-6,49	-7,53	1,70	30,57	12,61	9,84	8,17
Café	10,07	-10,78	-7,82	63,93	-12,88	36,96	14,92	23,24	-8,13	4,75	2,08	-9,15	-8,54
Caña de Azúcar	-5,62	18,55	7,30	-14,74	-21,43	18,35	8,65	12,10	27,32	-11,06	3,97	1,83	6,74
Espárrago	50,15	1,08	8,86	-6,63	0,72	18,32	7,25	20,37	-18,65	13,34	27,37	-5,46	6,67
Maíz A. Duro	9,01	-4,18	15,22	5,14	-13,41	-17,85	6,87	19,10	24,94	-11,51	-2,28	0,59	-2,17
Marigold	-25,27	-90,86	-66,38	270,93	117,77	11,92	-100,00	--	-97,99	1883,33	57,56	999,20	-89,28
Aceituna	-58,04	545,00	274,16	253,23	79,70	139,91	-30,17	-99,05	-67,21	34 970,83	-99,82	35 325,73	-39,14
Orégano	288,47	-46,72	-50,77	25,14	10,27	31,35	99,73	164,76	7,07	8,39	21,53	-5,39	-2,88
Palma Aceitera	14,49	-13,82	7,05	-2,78	23,54	19,76	-1,65	-4,36	-0,29	8,53	23,58	30,41	27,54
Oca	-61,92	91,32	-16,95	-35,06	-9,62	-19,48	-62,59	70,06	-4,77	51,16	-48,34	15,41	82,30
Té	-5,97	-2,50	6,26	-81,47	89,90	166,15	-34,98	5,81	-23,36	0,90	6,88	32,07	65,82

Continúa

Conclusión

Principales productos	01/00	02/01	03/02	04/03	05/04	06/05	07/06	08/07	09/08	10/09	11/10 ^{p/}	12/11 ^{p/}	13/12 ^{p/}
Alfalfa	0,49	-3,61	7,67	-0,68	3,57	-5,93	7,09	0,93	6,55	4,02	2,52	2,59	8,35
Zapallo	5,22	-11,99	17,96	-26,99	-1,47	38,92	2,82	22,86	-1,57	11,27	35,99	-10,05	4,50
Melocotón	35,38	36,06	-15,06	1,28	-4,49	-7,42	-2,90	12,42	22,07	-21,48	-0,51	22,81	-3,79
Lechuga	10,43	-5,94	5,06	-5,36	-10,00	-3,82	5,29	35,42	10,56	-3,64	5,07	-2,23	24,93
Zanahoria	-2,56	3,09	-3,96	-0,60	-16,82	29,07	-9,48	2,96	2,31	10,63	12,94	-18,32	10,31
Col	-2,23	-19,08	-0,11	2,37	-4,91	-2,02	0,07	15,28	12,90	-5,94	-4,06	-2,92	13,02
Tuna	-6,26	-14,03	-3,56	3,62	5,64	1,22	7,10	3,10	8,05	0,27	-2,82	1,06	-4,36
Mashua	-21,60	116,89	-11,37	-46,52	45,80	191,94	-86,52	-46,50	-10,99	61,65	52,61	-58,75	-19,65
Sandía	19,32	9,29	-2,13	23,40	-7,29	5,28	47,09	-17,10	11,05	1,28	-9,50	19,04	0,22
Pepino	-19,16	92,85	-63,82	68,55	-67,34	-14,66	222,86	9,09	3,40	39,24	-31,25	-42,54	11,79
Chirimoya	12,02	33,11	58,40	-25,56	2,83	-0,27	13,27	9,68	0,39	12,94	14,22	-35,22	41,67
Apio	25,64	111,28	-25,30	-27,26	-5,71	4,09	-10,47	55,01	-6,09	7,92	-11,02	-32,84	4,50
Lima	9,73	4,65	-38,62	-9,86	5,70	2,65	2,00	7,01	3,02	-0,18	-0,65	-3,14	6,81
Frijol grano verde	-8,76	3,70	-23,52	-2,25	-1,69	15,24	-29,63	11,01	25,75	1,14	-15,45	2,98	33,63
Pera	14,58	-7,13	-3,31	5,09	3,41	-15,47	-5,09	-33,46	19,96	-21,37	-12,63	5,37	-5,78
Melón	35,92	-53,62	18,83	-16,80	12,13	-32,99	88,22	-13,21	-23,74	24,23	14,76	-8,16	14,33
Pacae	14,55	15,73	17,89	6,99	5,42	0,44	5,25	-9,83	3,11	1,76	-8,54	0,70	8,49
Maracuyá	-29,96	34,24	6,81	-3,43	-9,33	8,51	38,60	21,25	8,25	3,59	105,30	-31,85	-12,45
Ají	14,23	-26,46	40,73	-14,12	4,19	-14,21	21,49	17,43	36,65	-25,13	-30,17	33,93	28,42
Fresa	46,71	99,79	120,80	-29,32	-20,15	-28,81	6,13	23,20	-7,88	-13,32	3,09	45,84	12,29
Tarhui o chocho	-81,15	-0,26	-100,00	--	-58,82	114,29	-100,00	--	--	-76,27	5372,41	292,88	-94,44
Coliflor	16,45	-8,78	0,21	-15,76	40,43	-33,66	66,04	12,09	9,45	-12,20	3,40	-1,34	-1,99
Espinaca	8,16	-1,79	61,24	-1,28	-23,13	1,31	-12,41	20,34	50,18	-9,28	34,27	23,66	1,72
Pallar Grano verde	13,42	-61,60	90,42	-30,63	-79,63	42,58	172,85	-61,94	129,19	46,04	-39,50	80,09	56,08
Granadilla	-1,20	10,95	-5,00	11,47	-18,18	15,68	9,20	31,08	9,67	13,63	11,91	24,91	51,41
Membrillo	-1,46	19,14	-6,83	2,15	2,63	-9,34	2,69	-11,61	2,92	-4,24	-0,68	5,01	33,83
Caigua	19,08	-29,61	-34,19	10,06	-4,63	4,46	12,49	17,32	-11,75	14,26	-3,45	25,22	-1,71
Ciruella	4,87	8,64	-6,44	0,66	-15,59	-15,34	10,18	21,02	-21,26	4,57	-8,38	-13,56	27,21
Higo	-6,81	-15,96	-10,16	6,56	-12,11	12,00	4,76	-5,10	5,03	0,82	0,93	-15,90	6,52
Betarraga	3,34	-25,54	6,02	5,12	-19,92	-9,55	13,83	10,29	14,11	12,61	-3,02	11,93	-3,15
Otros	4,23	8,10	1,06	-3,26	7,55	11,77	11,64	4,06	10,96	7,32	-2,27	-0,92	10,07
SUBSECTOR PECUARIO	2,39	4,22	2,81	2,31	4,34	6,27	10,73	1,95	6,86	3,77	7,05	5,85	3,11
Ave	1,25	9,30	4,54	0,32	7,85	5,09	18,87	5,60	13,05	3,78	10,03	8,41	2,97
Ovino	1,46	0,53	-0,38	4,79	0,04	0,93	-0,42	-2,66	-0,64	4,88	4,23	0,99	2,82
Porcino	1,16	-1,54	2,67	3,19	2,09	4,78	3,73	0,95	0,91	2,34	2,71	2,05	5,60
Vacuno	2,18	2,06	2,35	1,91	3,90	7,10	1,96	-0,64	-0,15	5,66	3,21	5,29	1,14
Caprino	-1,81	-6,66	7,97	-0,01	-1,51	3,25	2,82	-8,09	-6,72	0,12	5,18	2,65	1,20
Alpaca	-4,46	1,78	2,57	18,13	-1,43	-0,39	2,77	0,42	6,45	-0,80	9,31	3,21	10,89
Llama	4,60	-4,13	9,21	12,25	0,18	1,18	8,30	-7,54	3,95	0,87	6,30	3,75	2,02
Huevo	2,17	6,81	-4,37	11,31	-5,07	14,50	16,80	-1,27	1,20	5,83	10,09	0,80	10,62
Leche	7,27	3,69	4,17	2,47	6,55	11,04	6,63	-1,15	6,42	1,86	4,13	3,71	0,85
Fibra Alpaca	13,30	-15,36	3,42	-2,72	0,84	0,20	15,53	15,23	12,78	-4,24	1,13	2,63	-0,46
Fibra Llama	17,47	-33,35	7,42	1,65	-13,71	-0,54	37,36	4,02	6,00	-9,08	-5,67	9,14	-0,89
Lana	6,68	-9,66	0,83	-3,08	-2,77	-3,63	3,85	-5,59	0,26	0,45	-3,37	7,03	-1,35
Otros	2,40	4,22	2,81	2,31	4,34	6,27	10,73	1,95	6,86	3,77	7,05	5,85	3,11

p/ Preliminar

Elaboración: Ministerio de Agricultura - Oficina de Estudios Económicos y Estadísticos

Cuadro N° 9
EVALUACIÓN DE LA PRODUCCIÓN AGROINDUSTRIAL, SEGÚN PRINCIPALES PRODUCTOS
(Millones de Nuevos Soles a Precios 1994)

Productos	enero-marzo			marzo		
	2012	2013 p/	Var. %	2011	2012 p/	Var. %
TOTAL GENERAL	1 735,648	1 727,365	-0,48	614,959	575,149	-6,47
ACEITES Y GRASAS	235,931	246,373	4,43	81,813	80,553	-1,54
Aceites:	194,023	207,953	7,18	66,311	68,189	2,83
Vegetal	194,023	207,953	7,18	66,311	68,189	2,83
Grasas	41,908	38,420	-8,32	15,502	12,364	-20,24
Manteca	32,445	28,189	-13,12	12,177	8,662	-28,87
Margarina	9,463	10,232	8,13	3,325	3,702	11,35
ALIMENTOS BALANCEADOS	311,351	333,070	6,98	106,770	108,597	1,71
Aves Carne	201,122	214,897	6,85	68,160	68,940	1,14
Aves Post. /Rep.	79,058	86,078	8,88	27,709	28,852	4,13
Porcinos	13,099	14,740	12,53	4,496	5,019	11,64
Vacunos	9,454	8,847	-6,43	3,298	3,034	-8,01
Pavos y patos	1,308	1,501	14,75	0,467	0,496	6,31
Otros 1/	7,309	7,007	-4,13	2,641	2,257	-14,55
AVENA ELABORADA	8,448	9,886	17,02	3,659	3,473	-5,08
AZUCAR						
Azucar	324,033	333,526	2,93	109,427	98,535	-9,95
EMBUTIDOS y CARNES PREPARADAS	73,702	73,257	-0,60	27,934	26,235	-6,08
Carne Ahumada	3,054	3,036	-0,58	1,226	1,003	-18,17
Chorizo	9,962	10,516	5,56	3,628	3,648	0,55
Hot Dog	29,963	27,961	-6,68	11,307	10,284	-9,05
Jamón	14,365	15,369	6,99	5,674	5,369	-5,37
Jamonada	13,051	13,019	-0,25	4,871	4,715	-3,19
Mortadela	2,216	2,163	-2,37	0,810	0,778	-3,93
Pasteles	0,115	0,142	22,69	0,041	0,052	25,19
Pate	0,974	1,051	7,91	0,377	0,384	2,06
ESPARRAGOS	50,055	45,688	-8,73	18,376	17,639	-4,01
Conserva	37,920	37,432	-1,29	14,805	14,338	-3,16
Congelado	12,135	8,256	-31,96	3,571	3,301	-7,56
FIDEOS	146,692	130,520	-11,02	54,306	43,768	-19,41
Corriente a Granel	19,210	15,652	-18,52	6,132	5,343	-12,86
Corriente Envasado	127,482	114,868	-9,90	48,174	38,425	-20,24
HARINA Y DERIVADOS	252,440	218,534	-13,43	91,520	72,749	-20,51
Harina de Trigo	233,797	201,915	-13,64	84,928	67,307	-20,75
Sémola	2,434	2,115	-13,12	0,931	0,776	-16,66
Sub Producto	16,208	14,503	-10,52	5,661	4,666	-17,59
LECHE	332,996	336,510	1,06	121,154	123,602	2,02
Evaporada	290,749	296,244	1,89	104,896	108,949	3,86
Pasteurizada	42,247	40,266	-4,69	16,258	14,652	-9,87

p/ Preliminar

1/. Incluye alimentos para conejos, pavos, patos, peces, equinos, etc.

Elaboración: Ministerio de Agricultura - Oficina de Estudios Económicos y Estadísticos

Cuadro Nº 10
ÍNDICE DE PRECIOS PROMEDIO MENSUAL AL CONSUMIDOR DE LIMA METROPOLITANA
Y VARIACIÓN PORCENTUAL 2009-2013
(base año 2009 = 100.0)

Mes	Número Índice					Promedio mensual					Acumulada					Anual 1/				
						2009	2010	2011	2012	2013	2009	2010	2011	2012	2013	2009	2010	2011	2012	2013
	2009	2010	2011	2012	2013	2009	2010	2011	2012	2013	2009	2010	2011	2012	2013	2009	2010	2011	2012	2013
ene	99,97	100,40	102,58	106,92	109,99	0,11	0,30	0,39	-0,10	0,12	0,11	0,30	0,39	-0,10	0,12	6,53	0,44	2,17	4,23	2,87
feb	99,89	100,73	102,97	107,26	109,89	-0,07	0,32	0,38	0,32	-0,09	0,03	0,62	0,77	0,22	0,03	5,49	0,84	2,23	4,17	2,45
mar	100,25	101,01	103,70	108,09	110,89	0,36	0,28	0,70	0,77	0,91	0,39	0,90	1,48	0,99	0,93	4,78	0,76	2,66	4,23	2,59
abr	100,27	101,03	104,40	108,66		0,02	0,03	0,68	0,53		0,41	0,93	2,17	1,53		4,64	0,76	3,34	4,08	
may	100,23	101,27	104,38	108,70		-0,04	0,24	-0,02	0,04		0,37	1,17	2,15	1,57		4,21	1,04	3,07	4,14	
jun	99,89	101,53	104,48	108,66		-0,34	0,25	0,10	-0,06		0,03	1,42	2,25	1,50		3,06	1,64	2,91	4,00	
jul	100,07	101,90	105,31	108,76		0,19	0,36	0,79	0,09		0,21	0,36	3,06	1,62		2,68	1,82	3,35	3,28	
ago	99,87	102,17	105,59	109,31		-0,21	0,27	0,27	0,51		0,01	2,06	3,33	2,14		1,87	2,31	3,35	3,53	
set	99,78	102,14	105,94	109,91		-0,09	-0,03	0,33	0,54		-0,08	2,03	3,68	2,69		1,20	2,37	3,73	3,74	
oct	99,90	101,99	106,28	109,73		0,12	-0,14	0,31	-0,16		0,04	1,89	4,01	2,53		0,71	2,10	4,20	3,25	
nov	99,79	102,00	106,74	109,58		-0,11	0,01	0,43	-0,14		-0,07	1,89	4,46	2,38		0,29	2,22	4,64	2,66	
dic	100,10	102,18	107,03	109,87		0,32	0,18	0,27	0,26		0,25	2,08	4,74	2,65		0,25	2,08	4,74	2,66	
Prom.	100,00	101,53	104,95	108,79																

^{1/} Respecto al mismo mes del año anterior.

Nota. Las Variaciones porcentuales han sido calculadas con los números Índices a 8 decimales.

Las diferencias a nivel de décimos que pudieran presentarse, se deben al redondeo de cifras.

Fuente: Instituto Nacional de Estadística e Informática-Dirección Técnica de Indicadores Económicos-Dirección Ejecutiva de Índices

Elaboración: Ministerio de Agricultura - Oficina de Estudios Económicos y Estadísticos

Cuadro Nº 11
INFLACIÓN GENERAL Y DE ALIMENTOS
Periodo: enero-diciembre 2012 y enero-marzo 2013

Grandes grupos	2012													2013			
	ene	feb	mar	abr	may	jun	jul	ago	set	oct	nov	dic	acum	ene	feb	mar	acum
ÍNDICE GENERAL	-0,10	0,32	0,77	0,53	0,04	-0,06	0,09	0,51	0,54	-0,16	-0,14	0,26	2,65	0,12	-0,09	0,91	0,93
Alimentos y bebidas	-0,05	0,43	1,01	0,86	-0,04	-0,26	0,29	0,93	1,31	-0,35	-0,32	0,18	4,05	0,19	-0,71	0,78	0,25
Alimentos y bebidas dentro del hogar	-0,34	0,26	1,32	1,05	-0,34	-0,56	0,15	1,20	1,70	-0,63	-0,65	0,01	3,18	-0,17	-1,21	0,92	-0,48
Pan y cereales	-0,02	0,07	0,16	-0,19	0,20	-0,06	0,24	0,43	0,18	0,04	0,13	0,04	1,22	-0,02	-0,06	0,11	0,03
Carnes y preparados	-0,97	-0,22	4,98	-1,25	-0,91	0,98	-2,21	-0,77	1,16	2,05	-0,27	4,56	7,05	-2,02	-3,11	4,11	-1,17
Pescados y mariscos	-1,52	-6,77	-0,88	3,89	1,88	-1,16	4,14	-0,29	3,82	6,04	-3,64	-13,21	-8,98	0,36	-3,03	3,43	0,66
Leche, queso y huevos	-0,67	1,14	1,93	1,93	-0,64	-2,08	0,21	1,33	1,13	-0,05	0,28	0,16	4,69	-0,65	-0,71	1,54	0,17
Aceites y grasas	-0,02	0,63	-0,15	0,05	-0,07	-0,20	0,07	0,16	0,19	0,05	-0,23	-0,02	0,44	-0,26	0,15	0,03	-0,08
Hortalizas y legumbres	-1,96	4,79	4,93	8,46	-1,76	-3,84	4,42	5,37	4,45	-12,40	-5,36	-2,26	2,86	0,30	0,47	1,47	2,25
Frutas	1,62	-1,63	-4,37	1,56	-0,88	-1,10	1,64	8,00	1,57	-3,74	-2,20	0,19	0,37	3,02	-2,20	-2,31	-1,57
Leguminosas y derivados	1,55	0,17	0,45	7,09	3,68	0,14	-1,42	-2,96	-1,60	-0,17	-0,36	-1,61	4,68	0,41	1,00	-0,05	1,37
Tubérculos y raíces	-1,77	2,97	1,54	0,48	-2,39	-2,11	-0,31	1,16	15,44	2,14	1,57	-2,71	15,86	2,07	-4,15	-3,84	-5,92
Azúcar	-0,68	-0,04	-0,39	-0,02	-0,02	-0,06	-1,09	0,00	-1,37	-2,87	-0,75	-5,08	-11,82	-2,41	-5,25	-2,17	-9,54
Café, té y cacao	0,43	0,33	0,57	0,52	1,03	0,67	0,29	0,02	0,15	-0,01	0,16	0,07	4,53	0,04	0,08	-0,04	0,08
Otros productos alimenticios	-0,03	0,87	0,35	1,29	0,27	-0,05	-0,75	0,05	1,54	0,97	0,54	0,11	5,26	-0,53	0,12	0,57	0,16

Fuente: Instituto Nacional de Estadística e Informática

Elaboración: Ministerio de Agricultura - Oficina de Estudios Económicos y Estadísticos

Cuadro N° 12
TIPO DE CAMBIO PROMEDIO MENSUAL DEL DÓLAR NORTEAMERICANO
(S/. por US\$)

Mes	Promedio del período						Fin del período					
	Bancario			Informal			Bancario			Informal		
	Compra	Venta	Promedio	Compra	Venta	Promedio	Compra	Venta	Promedio	Compra	Venta	Promedio
2012												
ene 12	2,692	2,693	2,693	2,692	2,694	2,693	2,688	2,691	2,690	2,690	2,692	2,691
feb 12	2,683	2,684	2,684	2,680	2,682	2,681	2,676	2,678	2,677	2,674	2,676	2,675
mar 12	2,670	2,672	2,671	2,670	2,672	2,671	2,666	2,668	2,667	2,670	2,672	2,671
abr 12	2,656	2,658	2,657	2,659	2,661	2,660	2,644	2,645	2,644	2,644	2,645	2,644
may 12	2,669	2,670	2,669	2,660	2,663	2,661	2,708	2,710	2,709	2,701	2,703	2,702
jun 12	2,670	2,671	2,671	2,670	2,672	2,671	2,670	2,671	2,671	2,661	2,663	2,662
jul 12	2,634	2,636	2,635	2,638	2,640	2,639	2,628	2,629	2,629	2,630	2,632	2,631
ago 12	2,615	2,617	2,616	2,617	2,619	2,618	2,609	2,610	2,610	2,610	2,612	2,611
set 12	2,602	2,603	2,603	2,598	2,600	2,599	2,597	2,598	2,598	2,595	2,597	2,596
oct 12	2,587	2,588	2,588	2,582	2,584	2,583	2,591	2,592	2,592	2,588	2,590	2,589
nov 12	2,598	2,599	2,599	2,599	2,601	2,600	2,578	2,579	2,579	2,585	2,586	2,586
dic 12	2,566	2,568	2,567	2,568	2,570	2,569	2,549	2,551	2,550	2,553	2,555	2,554
2013												
ene 13	2,551	2,552	2,552	2,548	2,550	2,549	2,578	2,578	2,578	2,563	2,565	2,564
feb 13	2,578	2,579	2,578	2,572	2,574	2,573	2,585	2,587	2,586	2,584	2,586	2,585
mar 13	2,593	2,595	2,594	2,593	2,595	2,594	2,589	2,589	2,589	2,589	2,591	2,590

Fuente: Banco Central de Reserva del Perú (BCR).

Elaboración: Ministerio de Agricultura-Oficina de Estudios Económicos y Estadísticos

Cuadro Nº 13

TASA DE INTERÉS ACTIVAS Y PASIVAS EN MONEDA NACIONAL PROMEDIO DE LA BANCA MÚLTIPLE
(En términos efectivos anuales)

Mes	Activas					Pasivas					Tasa Interés Legal 4/	
	Préstamos 1/		TAMN 2/	Prefer. corp. a 90 días	Cta. Cte.	Ahorro	Plazos					
	Hasta 360 días	Más de 360 días					Hasta 30 días	De 31 a 179 días	De 180 a 359 días	Más de 360 días		TIPMN 3/
2012												
ene 12	10,21	11,01	19,03	5,28	0,68	0,57	3,78	4,00	4,73	5,54	2,46	2,46
feb 12	10,25	11,01	18,76	5,30	0,69	0,57	3,71	3,96	4,71	5,52	2,50	2,50
mar 12	10,62	11,09	19,01	5,25	0,66	0,56	3,70	3,93	4,47	5,47	2,52	2,52
abr 12	10,81	11,08	19,21	5,27	0,57	0,57	3,69	3,90	4,40	5,49	2,44	2,44
may 12	10,77	11,10	19,34	5,19	0,55	0,57	3,66	3,87	4,35	5,50	2,46	2,46
jun 12	10,87	11,17	19,62	5,16	0,56	0,60	3,74	3,86	4,31	5,50	2,48	2,48
jul 12	10,77	11,20	19,47	5,17	0,54	0,67	3,82	3,88	4,30	5,49	2,48	2,48
ago 12	10,82	11,26	19,41	5,19	0,50	0,55	3,68	3,87	4,21	5,48	2,43	2,43
set 12	10,75	11,24	19,30	5,11	0,53	0,56	3,60	3,84	4,21	5,47	2,45	2,45
oct 12	10,81	11,28	19,33	5,06	0,51	0,63	3,61	3,83	4,18	5,51	2,45	2,45
nov 12	10,75	11,29	19,28	5,06	0,55	0,57	3,64	3,81	4,18	5,50	2,44	2,44
dic 12	10,75	11,35	19,09	5,03	0,52	0,55	3,61	3,79	4,18	5,51	2,37	2,37
2013												
ene 13	10,87	11,41	19,41	5,03	0,53	0,53	3,45	3,77	4,16	5,46	2,38	2,38
feb 13	10,61	11,48	19,27	4,88	0,62	0,52	3,16	3,67	4,13	5,40	2,37	2,37
mar 13	10,51	11,45	19,08	4,69	0,51	0,55	3,11	3,62	4,09	5,36	2,29	2,29

1/ Préstamo a Medianas Empresas

Fuente: Banco Central de Reserva del Perú (BCR).

Elaboración: Ministerio de Agricultura - Oficina de Estudios Económicos y Estadísticos

Cuadro Nº 14

TASA DE INTERÉS ACTIVAS Y PASIVAS EN MONEDA EXTRANJERA PROMEDIO DE LA BANCA MÚLTIPLE
(En términos efectivos anuales)

Mes	Activas					Pasivas					Tasa Interés Legal 4/	
	Préstamos 1/		TAMEX 2/	Prefer. dscto. a 90 días	Cta. Cte.	Ahorro	Plazos					
	Hasta 360 días	Más de 360 días					Hasta 30 días	De 31 a 179 días	De 180 a 360 días	Más de 360 días		TIPMEX 3/
2012												
ene 12	7,87	8,79	7,76	2,65	0,14	0,30	0,92	1,06	1,62	1,95	0,72	0,72
feb 12	7,71	8,76	7,82	2,81	0,15	0,30	1,03	1,13	1,63	1,97	0,75	0,75
mar 12	7,88	8,71	7,93	3,13	0,15	0,29	1,26	1,18	1,62	1,96	0,80	0,80
abr 12	8,02	8,67	7,97	3,25	0,16	0,29	1,40	1,18	1,61	1,96	0,81	0,81
may 12	8,17	8,63	7,98	3,53	0,16	0,29	2,06	1,14	1,60	1,98	0,93	0,93
jun 12	8,35	8,56	8,04	3,72	0,17	0,29	1,67	1,18	1,61	1,99	0,92	0,92
jul 12	8,44	8,56	8,05	3,19	0,17	0,30	1,06	1,24	1,61	2,02	0,81	0,81
ago 12	8,52	8,69	8,26	2,68	0,17	0,28	0,72	1,22	1,61	1,99	0,71	0,71
set 12	8,43	8,64	8,25	2,71	0,16	0,28	0,84	1,20	1,61	2,01	0,71	0,71
oct 12	8,36	8,57	8,11	2,78	0,17	0,29	0,96	1,09	1,62	2,03	0,72	0,72
nov 12	8,40	8,48	8,12	3,55	0,18	0,28	1,75	1,19	1,64	2,04	0,87	0,87
dic 12	8,40	8,43	8,15	3,99	0,18	0,28	1,76	1,29	1,65	2,04	0,89	0,89
2013												
ene 13	8,44	8,45	8,32	4,30	0,19	0,27	2,26	1,37	1,65	2,04	0,98	0,98
feb 13	8,77	8,23	8,49	5,11	0,18	0,26	2,92	1,34	1,66	2,06	1,15	1,15
mar 13	9,06	8,28	8,69	5,64	0,17	0,26	2,59	1,33	1,66	2,08	1,12	1,12

1/ Préstamo a Medianas Empresas

Fuente: Banco Central de Reserva del Perú (BCR).

Elaboración: Ministerio de Agricultura - Oficina de Estudios Económicos y Estadísticos



Indicadores **P**roductivos

Subsector **A**grícola

[volver](#)

Cuadro	Descripción	Pág.
Sub Sector Agrícola		
15	<i>Siembras de los Principales Cultivos, según zonas Geográficas y Regiones. Campañas agrícolas: ago-mar 93-94... 12-13</i>	25
16	<i>Siembras de los Principales Cultivos. Campañas agrícolas; ago-mar 93-94..12-13</i>	26
17	<i>Variación Porcentual de Siembras de los Principales Cultivos. Campañas agrícolas: ago-mar 93-94... 12-13</i>	28
18	<i>Resumen de siembras princip. cultivos, según destino. Campañas agrícolas: ago-mar 2011-2012 y 2012-2013</i>	30
19	<i>Siembras de los Principales Cultivos. Campañas agrícolas: ago-mar 2011-2012 y 2012-2013 (Ha)</i>	30
20	<i>Siembras de los Principales Cultivos, según Región. Campañas agrícolas ago-mar 2011-2012 y 2012-2013 (Ha)</i>	31
21	<i>Superficie sembrada de principales cultivos, según Región. Campañas agrícolas: ago-mar 2011-2012 y 2012-2013. (Ha)</i>	32
22	<i>Superficie sembrada de principales cultivos, según Región. Campañas agrícolas: ago-mar 2011-2012 y 2012-2013. (Ha)</i>	34
23	<i>Superficie sembrada principales cultivos por mes, según Región. Campañas agrícolas: 2011-2012 y 2012-2013 ago-mar (Ha)</i>	36
24	<i>Superficie Sembrada de Principales Cultivos, por mes. Campañas agrícolas: 2011-2012 y 2012-2013 ago-mar (Ha)</i>	38
25	<i>Superficie Cosechada de Principales Cultivos, según Región. Marzo 12/13</i>	39
26	<i>Superficie Cosechada de Principales Cultivos, según Región. Marzo 12/13</i>	41
27	<i>Superficie Cosechada de Principales Cultivos, por mes. Marzo 12/13</i>	43
28	<i>Producción de Principales Cultivos, según Región. Marzo 12/13</i>	44
29	<i>Producción de Principales Cultivos, según Región. Marzo 12/13</i>	46
30	<i>Producción de Principales Cultivos, por mes Marzo 12/13</i>	48
31	<i>Rendimiento Promedio de Principales Cultivos, según Región. Marzo 12/13</i>	50
32	<i>Rendimiento Promedio de Principales Cultivos, según Región. Marzo 12/13</i>	52

Cuadro N° 16
SIEMBRAS DE LOS PRINCIPALES CULTIVOS
Campañas agrícolas: 1993-1994... 2012-2013^{p/}
Período: agosto-marzo
(ha)

Cultivos	1993-94	1994-95	1995-96	1996-97	1997-98	1998-99	1999-00	2000-01	2001-02	2002-03
TOTAL NACIONAL	1 279 478	1 328 751	1 408 429	1 492 789	1 592 914	1 605 672	1 696 618	1 670 905	1 655 109	1 655 987
Achita o Kiwicha	754	944	1 527	2 490	1 701	1 168	1 719	2 393	1 326	1 985
Ajo	1 869	2 645	3 025	4 024	3 417	3 229	4 295	4 778	4 455	4 062
Algodón Rama	97 986	121 785	136 762	85 666	67 929	60 798	74 871	58 444	57 838	50 365
Arroz Cáscara	206 982	177 970	174 456	197 850	218 341	247 437	227 274	250 313	270 774	267 091
Camote	6 600	5 589	6 074	9 080	10 282	10 927	9 431	9 060	9 478	7 951
Cañihua o cañahua	5 460	5 425	4 472	5 972	6 018	6 505	6 271	6 405	7 126	6 999
Cebada Grano	114 809	115 829	127 318	132 737	148 360	141 905	153 918	155 536	153 082	151 850
Cebolla	5 854	5 790	7 378	10 825	9 605	10 656	10 924	11 074	12 191	11 919
Maíz Amarillo Duro	119 928	128 272	139 089	173 989	183 807	184 909	205 603	231 606	206 623	235 109
Maíz Amiláceo	204 596	218 544	236 650	239 844	250 317	254 858	274 011	263 141	245 720	241 775
Marigold	5 627	5 638	2 703	7 308	3 681	3 354	2 930	2 702	895	711
Mashua o Izaño	4 402	5 377	5 243	6 311	7 390	6 922	6 672	6 773	6 475	6 565
Menestras	115 674	129 718	151 525	158 227	173 939	176 019	192 161	184 843	179 893	178 023
Arveja Grano	26 946	34 203	36 362	37 436	41 821	38 772	48 619	49 616	45 422	46 858
Chocho o Tarhui	4 558	5 166	6 155	6 319	7 133	7 365	8 310	9 148	9 286	8 797
Frijol Castilla	1 651	3 752	5 082	5 390	8 286	10 319	6 598	6 133	6 908	8 092
Frijol de Palo	352	459	322	626	478	2 542	837	1 861	1 504	1 893
Frijol Grano Seco**	44 138	47 579	55 711	57 894	59 123	60 795	63 342	56 541	56 236	47 846
Frijol Loctao	569	249	104	161	62	464	149	95	40	24
Garbanzo	116	157	398	386	181	274	696	651	579	608
Haba Grano	32 204	32 928	40 514	42 687	49 961	47 474	54 382	52 494	51 066	53 750
Lenteja	2 361	3 201	3 283	2 731	4 780	3 852	5 259	6 146	5 677	5 756
Pallar	2 063	1 539	3 064	4 087	1 930	3 567	3 070	1 507	2 598	3 474
Zarandaja	716	485	530	510	185	596	900	652	578	926
Oca	13 395	13 837	14 838	16 888	21 941	20 190	22 265	21 518	21 157	19 308
Olluco	13 930	14 759	17 109	18 753	23 150	22 779	23 817	24 268	22 781	21 417
Papa	195 811	215 373	199 379	220 482	243 641	235 382	245 707	205 886	227 200	221 887
Quinua	22 965	21 497	19 686	27 866	31 214	29 298	28 980	28 327	28 156	28 931
Sorgo Grano	968	853	594	250	59	64	56	20	13	36
Soya	415	813	744	2 836	1 349	1 346	1 108	1 312	644	523
Tomate	4 137	3 442	3 912	5 643	4 638	4 671	5 119	5 091	3 256	3 418
Trigo	98 440	94 162	112 289	106 290	122 362	123 762	136 449	136 231	130 285	130 134
Yuca	38 876	40 489	43 656	59 458	59 776	59 493	63 038	61 186	65 744	65 930

Continúa

Conclusión

Cultivos	2003-04	2004-05	2005-06	2006-07	2007-08	2008-09	2009-10*	2010-11*	2011-12*	2012-13*
TOTAL NACIONAL	1 552 680	1 684 587	1 712 227	1 740 102	1 765 702	1 798 009	1 772 700	1 733 744	1 832 040	1 820 924
Achita o Kiwicha	1 970	912	1 139	1 455	1 836	1 398	994	1 994	1 686	1 484
Ajo	3 033	2 996	4 031	4 098	3 757	3 011	2 987	3 712	3 394	3 268
Algodón Rama	70 151	75 038	75 441	74 185	59 642	32 304	24 063	42 714	42 855	24 997
Arroz Cáscara	223 288	278 993	275 619	271 574	290 191	328 031	319 702	289 306	313 004	321 486
Camote	7 679	7 087	7 634	8 019	6 897	9 642	9 933	10 058	10 847	10 948
Cañihua o cañahua	6 491	6 568	7 268	5 949	6 604	7 058	6 768	7 006	6 728	6 419
Cebada Grano	144 388	151 200	151 167	149 656	150 258	155 390	153 441	151 765	154 871	154 701
Cebolla	10 693	10 942	11 908	12 168	10 994	11 568	13 060	11 189	10 944	11 970
Maíz Amarillo Duro	216 595	229 132	225 393	224 711	232 206	240 115	230 275	210 344	231 947	224 788
Maíz Amiláceo	223 882	229 021	229 256	238 287	239 932	243 070	237 283	239 867	246 586	252 044
Marigold	2 680	859	961	256	175	37	165	143	559	267
Mashua o Izaño	6 583	6 217	5 270	5 606	5 234	5 536	5 113	5 081	5 022	4 883
Menestras	164 859	182 257	206 422	207 866	219 335	224 296	220 636	213 445	240 893	234 337
Arveja Grano	42 153	48 541	54 689	59 531	58 290	60 265	60 738	58 968	65 604	65 351
Chocho o Tarhui	8 459	8 722	7 534	7 580	8 044	9 314	9 361	9 964	9 670	9 666
Frijol Castilla	7 007	8 849	14 829	7 886	14 126	12 646	13 360	8 079	18 596	10 948
Frijol de Palo	1 239	2 134	2 702	1 641	2 329	2 329	1 315	883	1 509	1 159
Frijol Grano Seco**	45 503	51 606	57 131	60 027	59 666	62 530	60 332	61 196	64 996	65 228
Frijol Loctao	75	7	22	13	282	282	40	25	6	3
Garbanzo	417	501	824	125	295	295	56	178	402	867
Haba Grano	52 640	55 939	58 464	63 741	67 171	67 254	66 913	67 018	70 581	71 517
Lenteja	4 222	3 572	3 640	3 828	3 813	3 813	4 036	2 494	3 589	3 976
Pallar	2 553	1 637	5 335	2 666	4 370	4 619	3 609	4 013	4 710	4 624
Zarandaja	592	750	1 254	828	950	950	878	628	1 232	999
Oca	19 422	19 559	17 335	16 923	15 976	16 777	16 101	14 889	14 587	14 313
Olluco	21 637	22 329	23 938	26 058	25 177	25 226	25 018	24 587	26 240	26 767
Papa	215 864	225 178	218 581	234 898	238 837	231 954	242 422	250 011	260 427	257 752
Quinua	28 714	28 735	30 374	31 270	33 113	34 017	36 179	37 835	41 969	45 516
Sorgo Grano	29	24	63	12	28	21	23	28	153	126
Soya	1 131	1 103	1 116	1 315	1 255	1 090	1 395	1 319	691	1 273
Tomate	3 713	3 356	3 500	3 810	3 819	4 136	4 067	3 437	3 541	3 889
Trigo	114 636	127 240	137 815	142 048	141 980	147 995	146 081	139 981	141 974	145 603
Yuca	65 243	75 843	77 997	79 941	78 456	75 340	76 996	75 035	73 124	74 095

*/ Preliminar

Fuente: Gerencias/Direcciones Regionales de Agricultura -Sub Gerencia/ Dirección de Estadística /Dirección de Información Agraria - Evaluación Agrícola Mensual

Elaboración: Ministerio de Agricultura - Oficina de Estudios Económicos y Estadísticos

Cuadro N° 17
VARIACIÓN PORCENTUAL DE SIEMBRAS DE LOS PRINCIPALES CULTIVOS
 Campañas agrícolas: 1993-1994... 2012-2013^{P/}
 Período: agosto-marzo

Cultivos	94-95/93-94	95-96/94-95	96-97/95-96	97-98/96-97	98-99/97-98	99-00/98-99	00-01/99-00	01-02/00-01	02-03/01-02	03-04/02-03
TOTAL NACIONAL	3,85	6,00	5,99	6,71	0,80	5,66	-1,52	-0,95	0,05	-6,24
Achita o Kiwicha	25,20	61,76	63,07	-31,71	-31,31	47,17	39,21	-44,61	49,75	-0,77
Ajo	41,52	14,37	33,01	-15,08	-5,51	33,01	11,26	-6,76	-8,83	-25,32
Algodón Rama	24,29	12,30	-37,36	-20,71	-10,50	23,15	-21,94	-1,04	-12,92	39,29
Arroz Cáscara	-14,02	-1,97	13,41	10,36	13,33	-8,15	10,14	8,17	-1,36	-16,40
Camote	-15,32	8,68	49,49	13,24	6,28	-13,69	-3,93	4,61	-16,11	-3,42
Cañihua o cañahua	-0,64	-17,57	33,54	0,77	8,09	-3,60	2,14	11,26	--	-7,26
Cebada Grano	0,89	9,92	4,26	11,77	-4,35	8,47	1,05	-1,58	-0,80	-4,91
Cebolla	-1,09	27,43	46,72	-11,27	10,95	2,52	1,37	10,09	-2,23	-10,29
Maíz Amarillo Duro	6,96	8,43	25,09	5,64	0,60	11,19	12,65	-10,79	13,79	-7,87
Maíz Amiláceo	6,82	8,28	1,35	4,37	1,81	7,52	-3,97	-6,62	-1,61	-7,40
Marigold	0,20	-52,06	170,37	-49,63	-8,88	-12,64	-7,78	-66,88	-20,56	276,93
Mashua o Izaño	22,15	-2,49	20,37	17,10	-6,33	-3,62	1,52	-4,41	1,39	0,28
Menestras	12,14	16,81	4,42	9,93	1,20	9,17	-3,81	-2,68	-1,04	-7,39
Arveja Grano	26,93	6,31	2,95	11,71	-7,29	25,40	2,05	-8,45	3,16	-10,04
Chocho o Tarhui	13,34	19,14	2,66	12,88	3,25	12,82	10,09	1,51	-5,27	-3,85
Frijol Castilla	127,26	35,45	6,05	53,73	24,55	-36,06	-7,05	12,65	17,13	-13,40
Frijol de Palo	30,40	-29,85	94,41	-23,64	431,86	-67,08	122,40	-19,18	25,84	-34,54
Frijol Grano Seco **	7,80	17,09	3,92	2,12	2,83	4,19	-10,74	-0,54	-14,92	-4,90
Frijol Loctao	-56,24	-58,23	54,81	-61,49	647,58	-67,85	-36,41	-58,31	-39,24	210,42
Garbanzo	35,34	153,50	-3,02	-53,11	51,49	153,65	-6,40	-11,06	5,01	-31,41
Haba Grano	2,25	23,04	5,36	17,04	-4,98	14,55	-3,47	-2,72	5,26	-2,07
Lenteja	35,58	2,56	-16,81	75,03	-19,41	36,51	16,88	-7,63	1,39	-26,66
Pallar	-25,40	99,09	33,38	-52,78	84,83	-13,92	-50,91	72,33	33,74	-26,50
Zarandaja	-32,26	9,28	-3,77	-63,73	222,16	51,01	-27,53	-11,38	60,12	-36,03
Oca	3,30	7,23	13,82	29,92	-7,98	10,27	-3,35	-1,68	-8,74	0,59
Olluco	5,95	15,92	9,61	23,44	-1,60	4,56	1,89	-6,13	-5,98	1,02
Papa	9,99	-7,43	10,58	10,50	-3,39	4,39	-16,21	10,35	-2,34	-2,71
Quinoa	-6,39	-8,42	41,55	12,01	-6,14	-1,09	-2,25	-0,60	2,75	-0,75
Sorgo Grano	-11,88	-30,36	-57,91	-76,40	8,47	-12,50	-64,29	-35,00	--	-20,83
Soya	95,90	-8,49	281,18	-52,45	-0,20	-17,70	18,46	-50,93	-18,76	116,29
Tomate	-16,80	13,65	44,25	-17,81	0,71	9,59	-0,56	-36,03	4,95	8,65
Trigo	-4,35	19,25	-5,34	15,12	1,14	10,25	-0,16	-4,36	-0,12	-11,91
Yuca	4,15	7,82	36,20	0,53	-0,47	5,96	-2,94	7,45	0,28	-1,04

Continúa

Conclusión

Cultivos	04-05/03-04	05-06/04-05	06-07/05-06	07-08/06-07	08-09/07-08	09-10/08-09	10-11 ^P /09-10	11-12 ^P /10-11 ^P	2-13 ^P /11-10
TOTAL NACIONAL	8,50	1,64	1,63	1,47	1,83	-1,41	-2,20	5,67	-0,61
Achita o Kiwicha	-53,68	24,89	27,67	26,19	-23,85	-28,92	100,69	-15,44	-12,01
Ajo	-1,24	34,55	1,65	-8,30	-19,86	-0,78	24,26	-8,56	-3,73
Algodón Rama	6,97	0,54	-1,66	-19,60	-45,84	-25,51	77,51	0,33	-41,67
Arroz Cáscara	24,95	-1,21	-1,47	6,86	13,04	-2,54	-9,51	8,19	2,71
Camote	-7,72	7,72	5,04	-13,99	39,80	3,01	1,26	7,84	0,93
Cañihua o cañahua	1,19	10,66	-18,15	11,01	6,87	-4,11	3,52	-3,97	-4,59
Cebada Grano	4,72	-0,02	-1,00	0,40	3,42	-1,25	-1,09	2,05	-0,11
Cebolla	2,32	8,83	2,18	-9,65	5,22	12,90	-14,33	-2,19	9,38
Maíz Amarillo Duro	5,79	-1,63	-0,30	3,34	3,41	-4,10	-8,66	10,27	-3,09
Maíz Amiláceo	2,30	0,10	3,94	0,69	1,31	-2,38	1,09	2,80	2,21
Marigold	-67,95	11,87	-73,36	-31,64	-78,97	348,37	-13,33	290,91	-52,24
Mashua o Izaño	-5,56	-15,23	6,36	-6,63	5,76	-7,64	-0,64	-1,16	-2,77
Menestras	10,55	13,26	0,70	5,52	2,26	-1,63	-3,26	12,86	-2,72
Arveja Grano	15,15	12,66	8,85	-2,08	3,39	0,79	-2,91	11,25	-0,39
Chocho o Tarhui	3,11	-13,62	0,62	6,12	15,78	0,51	6,44	-2,95	-0,04
Frijol Castilla	26,28	67,58	-46,82	79,12	-10,48	5,64	-39,53	130,18	-41,13
Frijol de Palo	72,21	26,62	-39,26	41,92	0,00	-43,56	-32,86	70,93	-23,17
Frijol Grano Seco **	13,41	10,71	5,07	-0,60	4,80	-3,51	1,43	6,21	0,36
Frijol Loctao	-90,60	214,29	-40,91	2069,23	0,00	-85,82	-37,50	-76,00	-50,00
Garbanzo	20,14	64,37	-84,82	136,00	0,00	-81,15	220,68	125,46	115,73
Haba Grano	6,27	4,51	9,03	5,38	0,12	-0,51	0,16	5,32	1,33
Lenteja	-15,38	1,90	5,16	-0,39	0,00	5,85	-38,21	43,89	10,78
Pallar	-35,89	225,92	-50,03	63,92	5,71	-21,88	11,21	17,36	-1,83
Zarandaja	26,60	67,31	-33,97	14,67	0,00	-7,58	-28,49	96,33	-18,91
Oca	0,71	-11,37	-2,38	-5,60	5,01	-4,03	-7,53	-2,03	-1,88
Olluco	3,20	7,21	8,85	-3,38	0,19	-0,82	-1,72	6,72	2,01
Papa	4,31	-2,93	7,47	1,68	-2,88	4,51	3,13	4,17	-1,03
Quinua	0,07	5,70	2,95	5,89	2,73	6,35	4,58	10,93	8,45
Sorgo Grano	-15,79	162,50	-80,95	133,33	-25,00	9,52	19,57	456,36	-17,65
Soya	-2,55	1,25	17,76	-4,50	-13,17	27,99	-5,45	-47,61	84,27
Tomate	-9,63	4,30	8,87	0,22	8,30	-1,65	-15,50	3,03	9,82
Trigo	10,99	8,31	3,07	-0,05	4,24	-1,29	-4,18	1,42	2,56
Yuca	16,25	2,84	2,49	-1,86	-3,97	2,20	-2,55	-2,55	1,33

^P Preliminar

Fuente: Gerencias/Direcciones Regionales de Agricultura -Sub Gerencia/ Dirección de Estadística /Dirección de Información Agraria - Evaluación Agrícola Mensual

Elaboración: Ministerio de Agricultura - Oficina de Estudios Económicos y Estadísticos

Cuadro Nº 18
RESÚMEN DE SIEMBRAS DE LOS PRINCIPALES CULTIVOS, SEGÚN DESTINO
Campañas agrícolas: 2011-2012 y 2012-2013

Destino	Ejecución agosto-marzo (ha)		Variación		Ejecución marzo (ha)		Variación	
	2011-12 ^{p/}	2012-13 ^{p/}	(%)	(ha)	2011-12 ^{p/}	2012-13 ^{p/}	(%)	(ha)
TOTAL NACIONAL	1 832 040	1 820 924	-0,61	-11 116	114 691	118 004	2,89	3 313
Consumo humano	1 555 835	1 569 473	0,88	13 638	85 681	88 519	3,31	2 838
Consumo industrial	276 205	251 451	-8,96	-24 754	29 011	29 485	1,64	475

p/ Preliminar

Fuente: Gerencias/Direcciones Regionales de Agricultura -Sub Gerencia/ Dirección de Estadística /Dirección de Información Agraria - Evaluación Agrícola ,Mensual

Elaboración : Ministerio de Agricultura - Oficina de Estudios Económicos y Estadísticos

Cuadro Nº 19
SIEMBRAS DE LOS PRINCIPALES CULTIVOS
Campañas agrícolas: 2011-2012 y 2012-2013
(ha)

Cultivos	Ejecutado campaña							
	agosto-marzo		Variación		marzo		Variación	
	2011-2012 ^{p/}	2012-2013 ^{p/}	(%)	(ha)	2011-2012 ^{p/}	2012-2013 ^{p/}	(%)	(ha)
TOTAL NACIONAL	1 832 040	1 820 924	-0,61	-11 116	114 691	118 004	2,89	3 313
Achita o Kiwicha	1 686	1 484	-12,01	-202	45	51	13,33	6
Ajo	3 394	3 268	-3,73	-126	407	593	45,64	186
Algodón Rama	42 855	24 997	-41,67	-17 858	837	586	-30,01	-251
Arroz Cáscara	313 004	321 486	2,71	8 482	27 426	26 497	-3,39	-929
Camote	10 847	10 948	0,93	101	1 535	1 182	-22,96	-352
Cañihua o Cañahua	6 728	6 419	-4,59	-309	--	--	--	--
Cebada Grano	154 871	154 701	-0,11	-170	4 810	5 839	21,39	1 029
Cebolla	10 944	11 970	9,38	1 027	1 554	2 137	37,50	583
Maíz Amarillo Duro	231 947	224 788	-3,09	-7 160	27 796	28 531	2,65	736
Maíz Amiláceo	246 586	252 044	2,21	5 458	1 464	1 812	23,81	349
Marigold	559	267	-52,24	-292	198	62	-69	-136
Mashua o Izaño	5 022	4 883	-2,77	-139	8	7	-13	-1
Menestras	240 893	234 337	-2,72	-6 555	25 351	25 724	1,47	373
Arveja Grano	65 604	65 351	-0,39	-253	15 651	14 676	-6,23	-975
Chocho o Tarhui	9 670	9 666	-0,04	-4	99	80	-19	-19
Frijol Castilla	18 596	10 948	-41,13	-7 648	2 781	3 805	36,84	1 024
Frijol de Palo	1 509	1 159	-23,17	-350	214	144	-32,71	-70
Frijol Grano Seco ^{1/}	64 996	65 228	0,36	233	2 740	3 173	15,79	433
Frijol Loctao	6	3	-50	-3	--	--	--	--
Garbanzo	402	867	115,73	465	41	105	156	64
Haba Grano	70 581	71 517	1,33	937	836	708	-15,26	-128
Lenteja	3 589	3 976	10,78	387	592	516	-13	-76
Pallar	4 710	4 624	-1,83	-86	2 322	2 420	4,22	98
Zarandaja	1 232	999	-18,91	-233	76	97	27,63	21
Oca	14 587	14 313	-1,88	-274	24	7	-70,83	-17
Olluco	26 240	26 767	2,01	526	110	120	9,09	10
Papa	260 427	257 752	-1,03	-2 675	3 649	3 381	-7,35	-268
Quinua	41 969	45 516	8,45	3 547	28	84	200,00	56
Sorgo Grano	153	126	-17,65	-27	30	12	-60	-18
Soya	691	1 273	84,27	582	150	294	96,66	145
Tomate	3 541	3 889	9,82	348	393	429	9,36	37
Trigo	141 974	145 603	2,56	3 629	13 237	15 014	13,42	1 777
Yuca	73 124	74 095	1,33	971	5 641	5 642	0,02	1

p/ Preliminar

-- magnitud cero

1/ Incluye frijol bayo, caballero, canario, cocacho, panamito, larán.

Fuente: Gerencias/Direcciones Regionales de Agricultura -Sub Gerencia/ Dirección de Estadística /Dirección de Información Agraria - Evaluación Agrícola ,Mensual

Elaboración : Ministerio de Agricultura - Oficina de Estudios Económicos y Estadísticos - Unidad de Estadística.

Cuadro Nº 20
SIEMBRAS DE LOS PRINCIPALES CULTIVOS, SEGÚN REGIÓN
Campañas agrícolas: 2011-2012 y 2012-2013
(ha)

Región	Ejecutado campaña							
	agosto-marzo		Variación		marzo		Variación	
	2011-2012 ^{p/}	2012-2013 ^{p/}	(%)	(ha)	2011-2012 ^{p/}	2012-2013 ^{p/}	(%)	(ha)
TOTAL NACIONAL	1 832 040	1 820 924	-0,61	-11 116	114 691	118 004	2,89	3 313
Amazonas	64 009	70 002	9,36	5 993	7 662	7 248	-5,40	-414
Ancash	75 456	79 136	4,88	3 680	4 573	4 941	8,05	368
Apurímac	78 978	76 093	-3,65	-2 885	42	138	232,33	96
Abancay	31 284	28 096	-10,19	-3 188	21	40	90	19
Andahuaylas	47 694	47 997	0,63	303	21	98	377,57	77
Arequipa	38 692	36 686	-5,18	-2 006	1 854	2 824	52,31	970
Ayacucho	96 275	99 649	3,50	3 374	427	400	-6,32	-27
Cajamarca	210 546	212 430	0,90	1 885	22 185	23 844	7,47	1 658
Cajamarca	90 790	91 520	0,80	729	14 969	16 677	11,41	1 708
Chota	90 122	92 826	3,00	2 704	5 477	5 539	1,13	62
Jaén	29 634	28 085	-5,23	-1 549	1 740	1 628	-6,42	-112
Cusco	127 714	131 565	3,02	3 852	85	55	-35,29	-30
Huancavelica	90 946	86 479	-4,91	-4 467	869	347	-60,07	-522
Huánuco	94 446	94 717	0,29	271	1 930	2 022	4,77	92
Ica	38 556	34 538	-10,42	-4 018	4 405	5 375	22,03	970
Junín	83 675	83 572	-0,12	-103	1 813	1 821	0,44	8
La Libertad	173 383	173 667	0,16	284	10 114	12 844	26,99	2 730
Lambayeque	84 295	75 758	-10,13	-8 537	11 646	5 379	-53,81	-6 267
Lima	41 297	38 359	-7,11	-2 938	3 772	3 170	-15,96	-602
Lima Metropolitana	1 347	1 488	10,49	141	102	100	-1,96	-2
Callao	21	--	-100,00	-21	1	--	-100,00	-1
Loreto	69 126	72 406	4,74	3 280	2 459	2 488	1,18	29
Madre de Dios	7 512	8 867	18,03	1 355	85	68	-20,06	-17
Moquegua	2 140	2 021	-5,56	-119	76	59	-22,37	-17
Pasco	21 872	24 970	14,16	3 098	1 504	1 696	12,77	192
Piura	122 999	116 499	-5,28	-6 500	17 762	21 952	23,59	4 190
Puno	145 118	147 243	1,46	2 125	--	--	--	--
San Martín	122 846	116 333	-5,30	-6 512	19 022	17 451	-8,26	-1 571
Tacna	2 171	1 945	-10,41	-226	56	78	39,29	22
Tumbes	17 204	16 495	-4,12	-709	1 423	2 527	77,55	1 104
Ucayali	21 418	20 006	-6,59	-1 412	825	1 178	42,79	353

p/ Preliminar

-- magnitud cero

Fuente: Gerencias/Direcciones Regionales de Agricultura -Sub Gerencia/ Dirección de Estadística /Dirección de Información Agraria - Evaluación Agrícola ,Mensur

Elaboración : Ministerio de Agricultura - Oficina de Estudios Económicos y Estadísticos -Unidad de Estadística

Cuadro Nº 21
SUPERFICIE SEMBRADA DE LOS PRINCIPALES CULTIVOS, SEGÚN REGIÓN
Campañas agrícolas: 2011-2012 y 2012-2013p/ agosto-marzo
(ha)

Región	Campaña	Ago-mar	Arroz cáscara	Maíz amiláceo	Frijol gr. seco ^{1/}	Frijol castlla	Pallar	Zaran- daja	Frijol de palo
TOTAL NACIONAL	11-12	1 333 234	313 004	246 586	64 996	18 596	4 710	1 232	1 509
	12-13	1 316 140	321 486	252 044	65 228	10 948	4 624	999	1 159
Tumbes	11-12	17 131	15 530	--	--	101	--	--	--
	12-13	16 414	14 792	--	2	237	--	--	--
Piura	11-12	117 477	51 607	18 026	3 460	14 322	--	--	96
	12-13	111 067	56 406	19 187	4 521	6 287	130	--	60
Lambayeque	11-12	78 837	47 106	3 026	1 483	835	662	803	622
	12-13	71 124	51 882	2 983	650	958	666	323	544
La Libertad	11-12	121 188	31 793	15 000	2 412	476	3	66	29
	12-13	120 910	33 276	14 875	2 259	379	21	93	22
Cajamarca	11-12	157 510	16 883	51 554	20 022	--	--	363	166
	12-13	161 476	15 546	53 375	21 799	58	--	583	67
Cajamarca	11-12	60 278	1 976	15 379	4 748	--	--	5	--
	12-13	62 357	1 415	15 957	5 138	58	--	5	--
Chota	11-12	72 635	2 829	33 310	11 995	--	--	358	166
	12-13	75 638	2 547	34 713	13 492	--	--	578	67
Jaén	11-12	24 597	12 078	2 865	3 279	--	--	--	--
	12-13	23 481	11 584	2 705	3 169	--	--	--	--
Amazonas	11-12	56 602	27 145	8 073	8 825	--	--	--	176
	12-13	62 316	32 246	7 742	8 083	--	--	--	224
Ancash	11-12	56 199	3 626	14 173	1 239	--	254	--	--
	12-13	58 631	4 840	15 241	1 136	95	183	--	--
Lima	11-12	30 860	--	1 350	808	1 223	375	--	--
	12-13	28 286	--	1 449	1 073	1 029	421	--	--
Lima Metropolitana	11-12	425	--	3	166	--	--	--	--
	12-13	494	--	9	191	--	1	--	--
Callao	11-12	--	--	--	--	--	--	--	--
	12-13	--	--	--	--	--	--	--	--
Ica	11-12	36 205	--	242	108	69	3 388	--	--
	12-13	31 986	--	213	161	85	3 180	--	--
Huánuco	11-12	72 867	6 382	17 235	4 956	--	--	--	--
	12-13	72 608	5 935	17 025	5 197	--	--	--	--
Pasco	11-12	16 378	1 817	2 089	438	--	--	--	--
	12-13	18 536	2 493	2 521	618	--	--	--	--
Junín	11-12	50 452	1 989	14 183	3 356	--	--	--	--
	12-13	50 398	1 704	14 467	3 507	--	--	--	--
Huancavelica	11-12	52 943	--	17 964	4 929	--	3	--	--
	12-13	48 707	--	18 774	5 027	--	--	--	--
Arequipa	11-12	29 032	20 014	3 045	396	--	--	--	--
	12-13	27 031	19 807	2 842	429	--	--	--	--
Moquegua	11-12	1 631	--	816	79	--	--	--	--
	12-13	1 474	--	676	81	--	--	--	--
Tacna	11-12	1 110	--	678	--	--	--	--	--
	12-13	828	--	428	--	--	--	--	--
Ayacucho	11-12	56 457	454	21 533	2 042	--	23	--	10
	12-13	57 192	300	22 076	2 028	--	22	--	--
Apurímac	11-12	59 481	--	25 745	5 447	--	2	--	--
	12-13	57 514	--	27 156	4 123	--	--	--	--
Abancay	11-12	23 133	--	10 408	2 634	--	2	--	--
	12-13	20 515	--	11 083	1 162	--	--	--	--
Andahuaylas	11-12	36 348	--	15 337	2 813	--	--	--	--
	12-13	36 999	--	16 073	2 961	--	--	--	--
Cusco	11-12	77 748	1 369	28 170	1 520	--	--	--	231
	12-13	79 695	1 172	27 649	1 874	--	--	--	100
Puno	11-12	61 055	509	3 682	271	--	--	--	--
	12-13	62 042	402	3 359	362	--	--	--	--
San Martín	11-12	117 433	60 389	--	2 604	654	--	--	--
	12-13	111 221	54 676	--	1 650	619	--	--	--
Loreto	11-12	41 160	17 224	--	366	888	--	--	--
	12-13	44 179	16 864	--	419	1 199	--	--	--
Ucayali	11-12	16 006	6 367	--	43	29	--	--	179
	12-13	13 736	5 943	--	22	2	--	--	142
Madre de Dios	11-12	7 048	2 801	--	27	--	--	--	--
	12-13	8 276	3 203	--	17	--	--	--	--

Continúa

Conclusión

Región	Campaña	Gar-banzo	Frijol loctao	Lenteja	Papa	Trigo	Algodón rama	Maíz a. duro	Soya	Sorgo grano	Marigold
TOTAL NACIONAL	11-12	402	6	3 589	260 427	141 974	42 855	231 947	691	153	559
	12-13	867	3	3 976	257 752	145 603	24 997	224 788	1 273	126	267
Tumbes	11-12	--	--	--	--	--	--	1 486	15	--	--
	12-13	--	3	--	--	--	--	1 362	17	--	--
Piura	11-12	--	--	--	847	6 639	6 476	15 811	85	--	108
	12-13	--	--	--	1 475	8 829	1 061	12 398	522	--	191
Lambayeque	11-12	345	6	--	525	1 170	6 336	15 876	--	--	42
	12-13	377	--	--	508	1 713	856	9 664	--	--	--
La Libertad	11-12	--	--	2 083	17 286	32 100	1 360	18 292	--	130	159
	12-13	371	--	2 098	17 242	32 432	905	16 821	--	102	14
Cajamarca	11-12	--	--	1 390	17 385	30 187	--	19 393	168	--	--
	12-13	--	--	1 681	18 422	30 148	--	19 644	154	--	--
Cajamarca	11-12	--	--	1 354	5 549	26 228	--	5 039	--	--	--
	12-13	--	--	1 647	6 366	26 334	--	5 437	--	--	--
Chota	11-12	--	--	36	11 520	3 074	--	9 347	--	--	--
	12-13	--	--	34	11 843	2 905	--	9 459	--	--	--
Jaén	11-12	--	--	--	316	885	--	5 007	168	--	--
	12-13	--	--	--	213	909	--	4 748	154	--	--
Amazonas	11-12	--	--	--	2 976	286	--	8 864	259	--	--
	12-13	--	--	--	3 273	335	--	10 147	267	--	--
Ancash	11-12	--	--	--	10 019	18 260	--	8 608	--	--	20
	12-13	--	--	113	9 738	19 161	--	8 124	--	--	--
Lima	11-12	--	--	--	2 598	270	1 564	22 493	--	--	179
	12-13	--	--	--	2 133	268	1 096	20 755	--	--	62
Lima Metropolitana	11-12	--	--	--	5	--	3	248	--	--	--
	12-13	--	--	--	8	--	3	282	--	--	--
Callao	11-12	--	--	--	--	--	--	--	--	--	--
	12-13	--	--	--	--	--	--	--	--	--	--
Ica	11-12	41	--	--	153	28	23 835	8 341	--	--	--
	12-13	105	--	--	213	38	18 318	9 675	--	--	--
Huánuco	11-12	--	--	--	22 935	12 094	72	9 194	--	--	--
	12-13	--	--	--	23 366	11 889	78	9 120	--	--	--
Pasco	11-12	--	--	--	8 533	411	--	3 090	--	--	--
	12-13	--	--	--	8 838	314	--	3 752	--	--	--
Junín	11-12	--	--	--	19 894	6 729	--	4 266	35	--	--
	12-13	--	--	--	19 391	6 805	--	4 463	61	--	--
Huancavelica	11-12	--	--	41	25 464	4 287	--	255	--	--	--
	12-13	--	--	9	20 070	4 620	--	207	--	--	--
Arequipa	11-12	--	--	--	3 827	262	490	924	--	23	51
	12-13	--	--	--	3 319	230	135	245	--	24	--
Moquegua	11-12	--	--	--	597	84	--	55	--	--	--
	12-13	--	--	--	583	105	--	29	--	--	--
Tacna	11-12	--	--	--	415	5	--	12	--	--	--
	12-13	--	--	--	384	10	--	6	--	--	--
Ayacucho	11-12	14	--	16	20 994	10 252	--	1 118	1	--	--
	12-13	14	--	23	21 099	10 547	--	1 082	1	--	--
Apurímac	11-12	2	--	59	19 454	6 227	--	2 546	--	--	--
	12-13	--	--	52	19 460	4 980	--	1 744	--	--	--
Abancay	11-12	2	--	--	6 056	2 282	--	1 749	--	--	--
	12-13	--	--	--	5 778	1 393	--	1 099	--	--	--
Andahuaylas	11-12	--	--	59	13 398	3 945	--	797	--	--	--
	12-13	--	--	52	13 682	3 587	--	645	--	--	--
Cusco	11-12	--	--	--	33 925	11 111	--	1 397	25	--	--
	12-13	--	--	--	34 213	11 601	--	3 007	79	--	--
Puno	11-12	--	--	--	52 596	1 572	--	2 390	35	--	--
	12-13	--	--	--	54 018	1 579	--	2 287	35	--	--
San Martín	11-12	--	--	--	--	--	2 041	51 682	64	--	--
	12-13	--	--	--	--	--	1 551	52 599	126	--	--
Loreto	11-12	--	--	--	--	--	--	22 682	--	--	--
	12-13	--	--	--	--	--	--	25 697	--	--	--
Ucayali	11-12	--	--	--	--	--	678	8 706	4	--	--
	12-13	--	--	--	--	--	994	6 622	11	--	--
Madre de Dios	11-12	--	--	--	--	--	--	4 220	--	--	--
	12-13	--	--	--	--	--	--	5 057	--	--	--

p/ Preliminar

-- magnitud cero

1/ Incluye frijol bayo, caballero, canario, cocacho, panamito, larán.

Fuente: Gerencias/Direcciones Regionales de Agricultura -Sub Gerencia/ Dirección de Estadística /Dirección de Información Agraria - Evaluación Agrícola, Mensual

Elaboración: Ministerio de Agricultura - Oficina de Estudios Económicos y Estadísticos -Unidad de Estadística

Cuadro Nº 22
SUPERFICIE SEMBRADA DE LOS PRINCIPALES CULTIVOS, SEGÚN REGIÓN
Campañas agrícolas: 2011-2012 y 2012-2013p/ agosto-marzo
(ha)

Región	Campaña	Ago-mar	Cebada grano	Quinua	Cañihua	Kiwicha	Haba grano	Arveja grano	Chocho tarwi
TOTAL NACIONAL	11-12	498 806	154 871	41 969	6 728	1 686	70 581	65 604	9 670
	12-13	504 785	154 701	45 516	6 419	1 484	71 517	65 351	9 666
Tumbes	11-12	73	--	--	--	--	--	--	--
	12-13	82	--	--	--	--	--	--	--
Piura	11-12	5 522	197	--	--	--	465	2 298	--
	12-13	5 432	307	--	--	--	511	2 133	--
Lambayeque	11-12	5 458	109	--	--	--	803	1 697	--
	12-13	4 634	161	--	--	--	373	1 237	--
La Libertad	11-12	52 195	30 002	400	--	93	5 204	8 094	3 228
	12-13	52 758	29 608	365	--	96	5 203	8 746	3 423
Cajamarca	11-12	53 036	12 079	203	--	--	5 206	18 511	306
	12-13	50 955	12 102	231	--	--	5 790	17 483	169
Cajamarca	11-12	30 512	10 588	203	--	--	2 767	12 920	306
	12-13	29 163	10 565	231	--	--	2 930	12 304	169
Chota	11-12	17 487	1 381	--	--	--	2 341	4 802	--
	12-13	17 188	1 406	--	--	--	2 762	4 443	--
Jaén	11-12	5 037	110	--	--	--	98	789	--
	12-13	4 604	131	--	--	--	98	736	--
Amazonas	11-12	7 407	123	4	--	--	325	537	72
	12-13	7 686	124	6	--	--	460	585	98
Ancash	11-12	19 257	10 703	177	--	161	1 946	2 596	480
	12-13	20 505	10 948	292	--	153	2 232	2 420	717
Lima	11-12	10 437	272	--	--	--	898	571	--
	12-13	10 073	260	17	--	--	997	590	--
Lima Metropolitana	11-12	922	--	--	--	--	--	34	--
	12-13	994	5	--	--	--	--	42	--
Callao	11-12	21	--	--	--	--	--	--	--
	12-13	--	--	--	--	--	--	--	--
Ica	11-12	2 351	73	5	--	--	86	95	--
	12-13	2 552	86	6	--	3	83	80	--
Huánuco	11-12	21 579	7 605	350	--	--	4 196	3 371	518
	12-13	22 109	7 539	416	--	--	4 466	3 593	509
Pasco	11-12	5 494	268	--	--	--	1 018	848	--
	12-13	6 434	168	--	--	--	1 351	898	--
Junín	11-12	33 223	12 985	1 432	--	--	4 036	5 019	53
	12-13	33 174	12 760	1 664	--	--	3 959	5 084	68
Huancavelica	11-12	38 003	17 663	540	--	28	8 407	8 044	551
	12-13	37 772	17 570	790	--	43	7 746	8 275	412
Arequipa	11-12	9 660	682	607	8	159	1 399	946	--
	12-13	9 655	633	421	13	113	1 280	799	--
Moquegua	11-12	509	132	18	--	--	249	5	--
	12-13	547	181	31	--	--	182	14	--
Tacna	11-12	1 061	2	81	--	--	80	27	--
	12-13	1 117	2	61	--	--	53	23	--
Ayacucho	11-12	39 818	14 001	4 324	--	113	8 246	5 909	485
	12-13	42 457	14 685	5 695	--	132	8 505	6 434	468
Apurímac	11-12	19 497	5 594	1 344	--	467	5 039	2 074	563
	12-13	18 579	4 580	1 688	--	241	5 137	1 859	512
Abancay	11-12	8 151	2 204	375	--	29	2 679	1 027	208
	12-13	7 581	1 904	720	--	28	2 601	843	224
Andahuaylas	11-12	11 346	3 390	969	--	438	2 360	1 047	355
	12-13	10 998	2 676	968	--	213	2 536	1 016	288
Cusco	11-12	49 966	15 836	2 221	875	665	12 832	3 855	1 909
	12-13	51 870	16 333	2 576	669	703	13 064	3 957	1 887
Puno	11-12	84 063	26 544	30 265	5 845	--	10 146	1 073	1 506
	12-13	85 201	26 650	31 258	5 737	--	10 126	1 100	1 404
San Martín	11-12	5 413	--	--	--	--	--	--	--
	12-13	5 112	--	--	--	--	--	--	--
Loreto	11-12	27 966	--	--	--	--	--	--	--
	12-13	28 227	--	--	--	--	--	--	--
Ucayali	11-12	5 412	--	--	--	--	--	--	--
	12-13	6 270	--	--	--	--	--	--	--
Madre de Dios	11-12	464	--	--	--	--	--	--	--
	12-13	591	--	--	--	--	--	--	--

Continúa

Conclusión

Región	Campaña	Olluco	Oca	Mashua	Camote	Yuca	Cebolla	Ajo	Tomate
TOTAL NACIONAL	11-12	26 240	14 587	5 022	10 847	73 124	10 944	3 394	3 541
	12-13	26 767	14 313	4 883	10 948	74 095	11 970	3 268	3 889
Tumbes	11-12	--	--	--	4	62	5	--	3
	12-13	--	--	--	13	63	--	--	6
Piura	11-12	379	313	--	771	813	236	6	44
	12-13	343	285	--	802	885	131	10	25
Lambayeque	11-12	245	115	--	1 184	674	441	5	185
	12-13	180	55	--	1 404	570	403	--	251
La Libertad	11-12	1 651	1 080	93	287	1 004	666	302	92
	12-13	1 669	1 154	53	331	1 091	637	277	107
Cajamarca	11-12	4 249	1 918	--	1 268	8 089	166	907	134
	12-13	3 797	1 406	--	1 253	7 438	196	945	146
Cajamarca	11-12	2 305	647	--	178	301	62	235	--
	12-13	1 926	265	--	145	219	79	330	--
Chota	11-12	1 781	1 271	--	1 090	3 982	102	656	81
	12-13	1 709	1 141	--	1 108	3 823	115	600	81
Jaén	11-12	163	--	--	--	3 806	2	16	53
	12-13	162	--	--	--	3 396	2	15	65
Amazonas	11-12	178	40	11	14	6 081	2	11	11
	12-13	222	64	22	21	6 059	2	11	12
Ancash	11-12	1 136	558	--	597	266	418	42	177
	12-13	1 298	548	--	811	346	533	17	190
Lima	11-12	257	160	15	5 339	1 119	474	403	929
	12-13	248	142	9	4 821	951	672	285	1 081
Lima Metropolitana	11-12	--	--	--	205	--	631	3	49
	12-13	--	--	--	215	4	627	2	99
Callao	11-12	--	--	--	--	--	21	--	--
	12-13	--	--	--	--	--	--	--	--
Ica	11-12	7	--	--	580	170	458	--	877
	12-13	5	--	--	591	130	699	6	864
Huánuco	11-12	949	411	184	272	3 404	189	66	66
	12-13	1 079	398	185	270	3 337	172	60	87
Pasco	11-12	580	426	--	--	2 353	--	--	1
	12-13	797	690	--	--	2 530	--	--	--
Junín	11-12	2 230	810	851	--	4 802	601	368	36
	12-13	2 180	777	821	--	4 930	546	348	37
Huancavelica	11-12	1 805	403	335	--	--	27	146	55
	12-13	1 938	415	320	2	--	8	223	32
Arequipa	11-12	140	92	8	74	27	4 491	757	270
	12-13	108	66	9	100	20	4 996	726	371
Moquegua	11-12	8	9	--	4	--	77	2	5
	12-13	7	5	8	8	2	91	15	3
Tacna	11-12	--	--	--	22	--	667	41	141
	12-13	--	--	--	22	--	788	13	155
Ayacucho	11-12	2 740	1 412	1 002	16	845	351	280	94
	12-13	2 750	1 355	923	16	814	357	251	72
Apurímac	11-12	2 619	811	634	52	28	132	56	85
	12-13	2 545	1 048	653	39	30	113	79	57
Abancay	11-12	1 239	168	113	16	19	11	2	61
	12-13	936	199	73	2	5	--	--	46
Andahuaylas	11-12	1 380	643	521	36	9	121	54	24
	12-13	1 609	849	580	37	25	113	79	11
Cusco	11-12	5 030	2 180	1 003	--	3 112	379	--	69
	12-13	5 426	2 043	1 021	19	3 707	427	--	38
Puno	11-12	2 038	3 850	887	74	1 433	393	--	9
	12-13	2 176	3 863	859	137	1 477	412	--	2
San Martín	11-12	--	--	--	--	5 302	--	--	111
	12-13	--	--	--	--	5 014	--	--	99
Loreto	11-12	--	--	--	--	27 751	118	--	97
	12-13	--	--	--	--	27 922	160	--	145
Ucayali	11-12	--	--	--	62	5 350	--	--	--
	12-13	--	--	--	38	6 222	--	--	10
Madre de Dios	11-12	--	--	--	22	440	--	--	2
	12-13	--	--	--	35	555	--	--	1

p/ Preliminar

-- magnitud cero

Fuente: Gerencias/Direcciones Regionales de Agricultura -Sub Gerencia/ Dirección de Estadística /Dirección de Información Agraria - Evaluación Agrícola, Mens. Elaboración: Ministerio de Agricultura - Oficina de Estudios Económicos y Estadísticos -Unidad de Estadística

Cuadro Nº 23
SUPERFICIE SEMBRADA DE PRINCIPALES CULTIVOS POR MES, SEGÚN REGIÓN
Campañas agrícolas: 2010-2011 y 2011-2012p/ agosto-marzo
(ha)

Región	Campaña	ago-mar	ago	set	oct	nov	dic
TOTAL NACIONAL	11-12	1 832 040	143 219	248 072	367 451	321 730	227 012
	12-13	1 820 924	145 440	225 263	372 960	356 475	216 520
Tumbes	11-12	17 204	5 028	2 559	67	31	31
	12-13	16 495	6 179	906	398	54	36
Piura	11-12	122 999	11 867	14 439	2 388	3 121	5 367
	12-13	116 499	20 793	9 623	2 210	3 310	3 790
Lambayeque	11-12	84 295	6 593	4 211	1 786	3 311	2 557
	12-13	75 758	5 168	6 296	643	2 196	3 050
La Libertad	11-12	173 383	4 797	7 714	15 594	19 272	34 717
	12-13	173 667	5 506	7 460	16 954	25 728	33 131
Cajamarca	11-12	210 546	7 250	16 544	38 584	40 623	32 631
	12-13	212 430	6 157	15 972	46 121	44 516	26 865
Cajamarca	11-12	90 790	4 058	2 241	8 045	15 232	13 070
	12-13	91 520	3 408	2 653	9 369	16 838	11 237
Chota	11-12	90 122	3 019	13 581	28 117	17 390	10 135
	12-13	92 826	2 504	13 058	31 943	20 408	8 280
Jaén	11-12	29 634	173	722	2 422	8 001	9 426
	12-13	28 085	245	261	4 809	7 270	7 348
Amazonas	11-12	64 009	5 029	4 477	6 195	11 437	13 289
	12-13	70 002	4 936	5 756	7 026	14 367	13 695
Ancash	11-12	75 456	4 942	4 894	8 556	10 627	14 351
	12-13	79 136	4 690	5 525	11 062	11 282	14 586
Lima	11-12	41 297	5 847	5 552	5 419	5 393	4 917
	12-13	38 359	5 405	5 251	5 409	4 737	4 013
Lima Metropolitana	11-12	1 347	218	340	148	145	138
	12-13	1 488	276	306	285	124	118
Callao	11-12	21	5	4	3	1	2
	12-13	--	--	--	--	--	--
Ica	11-12	38 556	5 943	14 744	6 328	2 025	1 068
	12-13	34 538	3 321	11 140	5 682	3 320	1 338
Huánuco	11-12	94 446	9 282	16 177	24 322	16 062	11 900
	12-13	94 717	9 423	16 421	24 290	15 778	11 775
Pasco	11-12	21 872	5 570	6 840	5 147	965	340
	12-13	24 970	6 719	7 593	6 052	967	436
Junín	11-12	83 675	7 067	13 353	25 509	22 505	11 543
	12-13	83 572	6 734	12 740	24 341	25 045	11 294
Huancavelica	11-12	90 946	3 065	6 422	26 349	33 660	16 537
	12-13	86 479	2 343	5 183	22 421	35 491	14 821
Arequipa	11-12	38 692	2 662	5 103	8 996	8 302	7 877
	12-13	36 686	2 462	4 641	8 943	9 227	3 978
Moquegua	11-12	2 140	419	713	340	169	100
	12-13	2 021	230	629	417	135	154
Tacna	11-12	2 171	316	496	613	354	179
	12-13	1 945	190	319	498	504	200
Ayacucho	11-12	96 275	2 082	8 035	23 096	35 222	20 302
	12-13	99 649	1 348	7 328	22 619	37 063	24 249
Apurímac	11-12	78 978	931	6 562	28 927	20 608	14 906
	12-13	76 093	1 710	6 394	27 583	19 841	14 841
Abancay	11-12	31 284	451	3 206	10 063	9 648	5 688
	12-13	28 096	347	1 780	9 845	8 760	6 057
Andahuaylas	11-12	47 694	480	3 356	18 864	10 960	9 218
	12-13	47 997	1 363	4 614	17 738	11 081	8 785
Cusco	11-12	127 714	9 166	30 005	39 345	30 941	15 046
	12-13	131 565	10 238	25 597	38 758	36 138	15 470
Puno	11-12	145 118	9 813	27 139	66 727	39 684	1 755
	12-13	147 243	9 344	24 833	63 881	46 303	2 882
San Martín	11-12	122 846	12 248	29 499	14 970	6 556	9 110
	12-13	116 333	8 963	21 213	18 144	8 248	7 677
Loreto	11-12	69 126	19 743	15 886	10 155	6 572	5 630
	12-13	72 406	20 312	18 273	10 883	7 519	5 427
Ucayali	11-12	21 418	3 245	4 339	4 097	3 014	2 407
	12-13	20 006	2 950	3 318	3 434	3 493	2 607
Madre de Dios	11-12	7 512	91	2 027	3 791	1 131	313
	12-13	8 867	43	2 546	4 907	1 088	90

Continúa

Conclusión

Región	Campaña	ene	feb	mar	abr	may	jun	jul	ago-jul
TOTAL NACIONAL	11-12	206 069	203 796	114 691	82 079	78 983	91 108	98 264	2 182 474
	12-13	195 563	190 699	118 004					
Tumbes	11-12	2 376	5 690	1 423	40	116	347	1 199	18 906
	12-13	1 590	4 805	2 527					
Piura	11-12	27 408	40 647	17 762	12 018	3 919	1 700	1 609	142 245
	12-13	19 061	35 760	21 952					
Lambayeque	11-12	13 694	40 497	11 646	3 781	3 113	4 435	11 227	106 851
	12-13	18 787	34 239	5 379					
La Libertad	11-12	54 302	26 874	10 114	4 312	5 293	12 498	4 856	200 343
	12-13	45 732	26 312	12 844					
Cajamarca	11-12	24 434	28 294	22 185	14 936	12 171	7 450	5 075	250 177
	12-13	22 892	26 065	23 844					
Cajamarca	11-12	11 663	21 512	14 969	3 522	2 062	3 655	2 538	102 567
	12-13	12 003	19 335	16 677					
Chota	11-12	7 738	4 665	5 477	7 364	4 945	2 301	1 712	106 444
	12-13	6 339	4 755	5 539					
Jaén	11-12	5 033	2 117	1 740	4 050	5 164	1 494	825	41 166
	12-13	4 550	1 975	1 628					
Amazonas	11-12	8 670	7 251	7 662	5 300	5 083	3 820	4 450	82 661
	12-13	9 389	7 585	7 248					
Ancash	11-12	16 656	10 857	4 573	3 620	2 564	2 869	3 403	87 912
	12-13	16 703	10 347	4 941					
Lima	11-12	5 535	4 862	3 772	3 698	3 499	4 982	5 651	59 127
	12-13	5 195	5 179	3 170					
Lima Metropolitana	11-12	90	166	102	139	189	220	342	2 237
	12-13	133	146	100					
Callao	11-12	3	2	1	1	1	--	--	23
	12-13	--	--	--					
Ica	11-12	817	3 227	4 405	6 001	6 369	3 718	1 713	56 356
	12-13	1 640	2 722	5 375					
Huánuco	11-12	10 991	3 784	1 930	4 153	6 122	6 804	7 064	118 589
	12-13	10 814	4 194	2 022					
Pasco	11-12	529	977	1 504	1 008	509	510	682	24 581
	12-13	117	1 390	1 696					
Junín	11-12	1 401	484	1 813	1 803	1 568	2 342	2 993	92 381
	12-13	1 134	463	1 821					
Huancavelica	11-12	2 709	1 336	869	616	989	502	496	93 549
	12-13	4 277	1 597	347					
Arequipa	11-12	2 013	1 885	1 854	6 950	5 429	7 098	3 174	61 343
	12-13	2 923	1 688	2 824					
Moquegua	11-12	194	129	76	59	25	34	26	2 284
	12-13	230	167	59					
Tacna	11-12	45	112	56	182	149	184	103	2 789
	12-13	61	95	78					
Ayacucho	11-12	5 987	1 124	427	100	474	522	729	98 100
	12-13	5 589	1 053	400					
Apurímac	11-12	6 028	975	42	13	389	472	946	80 797
	12-13	5 296	289	138					
Abancay	11-12	2 029	178	21	--	370	311	482	32 447
	12-13	1 246	22	40					
Andahuaylas	11-12	3 999	797	21	13	19	161	464	48 350
	12-13	4 050	267	98					
Cusco	11-12	2 609	517	85	64	64	290	974	129 106
	12-13	5 175	134	55					
Puno	11-12	--	--	--	--	--	1 056	1 409	147 583
	12-13	--	--	--					
San Martín	11-12	12 337	19 103	19 022	7 107	7 522	9 606	14 035	161 115
	12-13	12 406	22 231	17 451					
Loreto	11-12	4 917	3 764	2 459	4 172	7 821	16 506	24 318	121 943
	12-13	4 359	3 145	2 488					
Ucayali	11-12	2 281	1 210	825	1 526	5 354	3 089	1 752	33 139
	12-13	1 985	1 041	1 178					
Madre de Dios	11-12	44	31	85	480	253	55	39	8 338
	12-13	75	52	68					

p/ Preliminar

-- magnitud cero

Fuente: Gerencias/Direcciones Regionales de Agricultura -Sub Gerencia/ Dirección de Estadística /Dirección de Información Agraria - Evaluación Agrícola
Elaboración: Ministerio de Agricultura - Oficina de Estudios Económicos y Estadísticos - Unidad de Estadística

Cuadro N° 25
SUPERFICIE COSECHADA DE PRINCIPALES CULTIVOS, SEGÚN REGIÓN
Período: enero-marzo. Años: 2012 y 2013p/
(ha)

Región	Años	ene-mar	Arroz cáscara	Maíz amiláceo	Frijol gr. seco ^{1/}	Frijol castlla	Pallar	Zaran- daja	Garbanzo
TOTAL NACIONAL	2012	237 127	75 897	2 467	5 702	1 135	91	241	2
	2013	247 718	78 975	2 058	6 564	1 550	224	183	69
Tumbes	2012	1 614	1 562	--	--	6	--	--	--
	2013	1 640	1 551	--	1	32	--	--	--
Piura	2012	18 695	15 554	--	--	349	--	--	--
	2013	11 943	8 622	--	--	516	--	--	--
Lambayeque	2012	10 282	2 648	170	214	81	13	158	--
	2013	13 480	3 641	370	264	132	88	89	69
La Libertad	2012	25 244	3 459	76	261	120	--	13	--
	2013	23 323	3 283	62	203	220	21	19	--
Cajamarca	2012	14 362	2 892	45	125	--	--	70	--
	2013	17 863	4 307	213	636	--	--	75	--
Cajamarca	2012	5 447	576	32	10	--	--	5	--
	2013	5 993	569	175	129	--	--	5	--
Chota	2012	6 598	373	--	--	--	--	65	--
	2013	7 718	448	30	164	--	--	70	--
Jaén	2012	2 317	1 943	13	115	--	--	--	--
	2013	4 152	3 290	8	343	--	--	--	--
Amazonas	2012	12 236	6 141	894	1 958	--	--	--	--
	2013	15 050	10 559	127	1 958	--	--	--	--
Ancash	2012	10 498	1 150	601	78	--	49	--	--
	2013	10 822	1 879	592	19	--	83	--	--
Lima	2012	13 806	--	5	281	309	--	--	--
	2013	11 772	--	4	482	380	--	--	--
Lima Metropolitana	2012	195	--	--	115	--	--	--	--
	2013	298	--	--	158	--	--	--	--
Callao	2012	--	--	--	--	--	--	--	--
	2013	--	--	--	--	--	--	--	--
Ica	2012	2 687	--	39	20	21	29	--	--
	2013	2 832	--	20	18	49	32	--	--
Huánuco	2012	21 840	3 674	--	681	--	--	--	--
	2013	21 665	3 436	--	684	--	--	--	--
Pasco	2012	5 392	880	--	143	--	--	--	--
	2013	6 513	1 329	--	227	--	--	--	--
Junín	2012	9 932	300	--	769	--	--	--	--
	2013	10 343	206	--	941	--	--	--	--
Huancavelica	2012	3 898	--	377	25	--	--	--	--
	2013	4 458	--	389	14	--	--	--	--
Arequipa	2012	8 941	7 119	106	48	--	--	--	--
	2013	11 941	10 315	69	48	--	--	--	--
Moquegua	2012	326	--	10	68	--	--	--	--
	2013	299	--	16	56	--	--	--	--
Tacna	2012	488	--	144	--	--	--	--	--
	2013	289	--	14	--	--	--	--	--
Ayacucho	2012	2 473	193	--	17	--	--	--	--
	2013	2 489	182	24	14	--	--	--	--
Apurímac	2012	708	--	--	5	--	--	--	2
	2013	1 724	--	--	2	--	--	--	--
Abancay	2012	160	--	--	5	--	--	--	2
	2013	239	--	--	2	--	--	--	--
Andahuaylas	2012	548	--	--	--	--	--	--	--
	2013	1 485	--	--	--	--	--	--	--
Cusco	2012	4 575	393	--	122	--	--	--	--
	2013	6 960	337	158	375	--	--	--	--
Puno	2012	2 720	28	--	20	--	--	--	--
	2013	4 508	--	--	5	--	--	--	--
San Martín	2012	43 700	19 144	--	735	227	--	--	--
	2013	41 668	18 253	--	459	222	--	--	--
Loreto	2012	7 999	5 021	--	1	--	--	--	--
	2013	11 851	5 067	--	--	--	--	--	--
Ucayali	2012	8 524	3 348	--	7	22	--	--	--
	2013	6 883	3 150	--	1	--	--	--	--
Madre de Dios	2012	5 992	2 391	--	9	--	--	--	--
	2013	7 106	2 859	--	--	--	--	--	--

Continúa

Conclusión

Región	Años	Frijol loctao	Lenteja	Papa	Trigo	Maíz a. duro	Soya	Sorgo grano	Caña de azúcar
TOTAL NACIONAL	2012	--	10	56 131	288	74 757	124	117	20 167
	2013	--	102	61 370	359	76 314	206	58	19 687
Tumbes	2012	--	--	--	--	41	5	--	--
	2013	--	--	--	--	48	9	--	--
Piura	2012	--	--	240	--	2 552	--	--	--
	2013	--	--	560	--	2 152	93	--	--
Lambayeque	2012	--	--	210	--	2 146	--	--	4 642
	2013	--	--	248	--	2 147	--	--	6 432
La Libertad	2012	--	--	7 467	--	2 825	--	100	10 924
	2013	--	--	8 222	--	2 343	--	45	8 906
Cajamarca	2012	--	10	8 811	206	2 203	1	--	--
	2013	--	15	9 433	298	2 888	--	--	--
Cajamarca	2012	--	10	4 220	--	594	--	--	--
	2013	--	15	4 350	--	750	--	--	--
Chota	2012	--	--	4 578	206	1 376	--	--	--
	2013	--	--	5 048	226	1 732	--	--	--
Jaén	2012	--	--	13	--	233	1	--	--
	2013	--	--	35	72	406	--	--	--
Amazonas	2012	--	--	731	--	2 436	77	--	--
	2013	--	--	924	--	1 412	70	--	--
Ancash	2012	--	--	4 035	--	2 843	--	--	1 742
	2013	--	87	3 783	--	2 751	--	--	1 628
Lima	2012	--	--	1 559	--	8 985	--	--	2 667
	2013	--	--	1 125	--	7 209	--	--	2 572
Lima Metropolitana	2012	--	--	--	--	80	--	--	--
	2013	--	--	3	--	137	--	--	--
Callao	2012	--	--	--	--	--	--	--	--
	2013	--	--	--	--	--	--	--	--
Ica	2012	--	--	63	2	2 514	--	--	--
	2013	--	--	29	5	2 680	--	--	--
Huánuco	2012	--	--	10 218	--	7 268	--	--	--
	2013	--	--	10 541	--	7 005	--	--	--
Pasco	2012	--	--	2 718	--	1 651	--	--	--
	2013	--	--	2 837	--	2 120	--	--	--
Junín	2012	--	--	6 129	--	2 734	--	--	--
	2013	--	--	6 282	--	2 897	17	--	--
Huancavelica	2012	--	--	3 483	2	11	--	--	--
	2013	--	--	4 042	2	11	--	--	--
Arequipa	2012	--	--	1 416	--	42	--	17	193
	2013	--	--	1 264	5	79	--	13	148
Moquegua	2012	--	--	209	6	33	--	--	--
	2013	--	--	199	8	20	--	--	--
Tacna	2012	--	--	329	3	12	--	--	--
	2013	--	--	259	10	6	--	--	--
Ayacucho	2012	--	--	1 603	69	591	--	--	--
	2013	--	--	1 715	31	523	--	--	--
Apurímac	2012	--	--	685	--	16	--	--	--
	2013	--	--	1 716	--	6	--	--	--
Abancay	2012	--	--	137	--	16	--	--	--
	2013	--	--	231	--	6	--	--	--
Andahuaylas	2012	--	--	548	--	--	--	--	--
	2013	--	--	1 485	--	--	--	--	--
Cusco	2012	--	--	3 775	--	280	5	--	--
	2013	--	--	3 837	--	2 253	--	--	--
Puno	2012	--	--	2 451	--	221	--	--	--
	2013	--	--	4 353	--	150	--	--	--
San Martín	2012	--	--	--	--	23 558	36	--	--
	2013	--	--	--	--	22 721	13	--	--
Loreto	2012	--	--	--	--	2 977	--	--	--
	2013	--	--	--	--	6 784	--	--	--
Ucayali	2012	--	--	--	--	5 147	--	--	--
	2013	--	--	--	--	3 728	4	--	--
Madre de Dios	2012	--	--	--	--	3 592	--	--	--
	2013	--	--	--	--	4 247	--	--	--

p/ Preliminar

-- magnitud cero

1/ Incluye frijol bayo, caballero, canario, cocacho, panamito, larán.

Fuente: Gerencias/Direcciones Regionales de Agricultura -Sub Gerencia/ Dirección de Estadística /Dirección de Información Agraria - Evaluación Agrícola Mensual

Elaboración : Ministerio de Agricultura - Oficina de Estudios Económicos y Estadísticos -Unidad de Estadística

Cuadro Nº 26

SUPERFICIE COSECHADA DE PRINCIPALES CULTIVOS, SEGÚN REGIÓN
Período: enero-marzo. Años: 2012 y 2013p/
(ha)

Región	Años	ene-mar	Cebada grano	Quinoa	Cañihua	Kiwicha	Haba gr. seco	Arveja gr. seco	Chocho Tarwi
TOTAL NACIONAL	2012	34 763	205	225	327	40	272	179	126
	2013	36 075	238	84	529	32	358	230	25
Tumbes	2012	19	--	--	--	--	--	--	--
	2013	25	--	--	--	--	--	--	--
Piura	2012	849	--	--	--	--	43	64	--
	2013	800	--	--	--	--	75	65	--
Lambayeque	2012	693	--	--	--	--	150	--	--
	2013	810	--	--	--	--	80	--	--
La Libertad	2012	623	--	--	--	--	--	--	--
	2013	632	--	--	--	--	--	--	--
Cajamarca	2012	3 400	42	--	--	--	--	11	--
	2013	3 142	121	--	--	--	63	49	--
Cajamarca	2012	102	18	--	--	--	--	9	--
	2013	226	25	--	--	--	58	13	--
Chota	2012	1 907	24	--	--	--	--	--	--
	2013	1 978	96	--	--	--	5	--	--
Jaén	2012	1 391	--	--	--	--	--	2	--
	2013	938	--	--	--	--	--	36	--
Amazonas	2012	2 231	--	--	--	--	8	4	--
	2013	2 383	--	--	--	--	7	4	22
Ancash	2012	520	--	2	--	--	--	--	--
	2013	455	--	6	--	--	--	--	--
Lima	2012	2 598	--	--	--	--	--	--	--
	2013	2 831	--	5	--	--	--	--	--
Lima Metropolitana	2012	378	--	--	--	--	--	--	--
	2013	400	--	--	--	--	--	--	--
Callao	2012	8	--	--	--	--	--	--	--
	2013	--	--	--	--	--	--	--	--
Ica	2012	862	--	15	--	--	--	--	--
	2013	1 139	2	8	--	--	--	--	--
Huánuco	2012	1 683	--	--	--	--	3	--	--
	2013	1 796	--	--	--	--	--	--	--
Pasco	2012	659	--	--	--	--	--	--	--
	2013	508	--	--	--	--	--	--	--
Junín	2012	2 068	--	--	--	--	--	--	--
	2013	2 120	--	--	--	--	--	--	--
Huancavelica	2012	462	--	1	--	--	54	97	3
	2013	526	--	1	--	--	93	90	3
Arequipa	2012	2 138	--	98	--	25	5	--	--
	2013	1 978	6	27	--	27	13	--	--
Moquegua	2012	35	8	--	--	--	4	--	--
	2013	58	8	--	--	--	11	--	--
Tacna	2012	440	--	65	--	--	--	--	--
	2013	335	--	20	--	--	--	--	--
Ayacucho	2012	391	5	--	--	--	3	3	--
	2013	411	21	6	--	5	16	19	--
Apurímac	2012	303	119	--	--	--	2	--	123
	2013	38	--	--	--	--	--	--	--
Abancay	2012	280	119	--	--	--	2	--	123
	2013	24	--	--	--	--	--	--	--
Andahuaylas	2012	23	--	--	--	--	--	--	--
	2013	14	--	--	--	--	--	--	--
Cusco	2012	2 154	--	3	307	15	--	--	--
	2013	1 984	--	8	346	--	--	3	--
Puno	2012	366	31	41	20	--	--	--	--
	2013	723	80	3	183	--	--	--	--
San Martín	2012	1 845	--	--	--	--	--	--	--
	2013	1 751	--	--	--	--	--	--	--
Loreto	2012	7 843	--	--	--	--	--	--	--
	2013	8 752	--	--	--	--	--	--	--
Ucayali	2012	2 022	--	--	--	--	--	--	--
	2013	2 309	--	--	--	--	--	--	--
Madre de Dios	2012	173	--	--	--	--	--	--	--
	2013	169	--	--	--	--	--	--	--

Continúa

Conclusión

Región	Años	Olluco	Oca	Mashua	Camote	Yuca	Cebolla	Ajo	Tomate
TOTAL NACIONAL	2012	2 489	146	28	2 926	21 867	3 628	880	1 426
	2013	2 468	280	25	3 193	22 378	3 847	778	1 612
Tumbes	2012	--	--	--	1	17	--	--	1
	2013	--	--	--	2	23	--	--	1
Piura	2012	--	--	--	355	344	24	--	19
	2013	--	--	--	250	320	74	2	14
Lambayeque	2012	60	--	--	219	122	104	--	38
	2013	--	--	--	371	150	111	--	98
La Libertad	2012	--	--	--	126	265	153	34	46
	2013	--	--	--	129	228	208	31	37
Cajamarca	2012	317	12	--	42	2 802	66	79	29
	2013	326	36	--	37	2 324	69	79	39
Cajamarca	2012	24	--	--	17	23	8	3	--
	2013	49	19	--	7	10	10	35	--
Chota	2012	293	12	--	25	1 400	57	76	20
	2013	277	17	--	30	1 435	58	44	16
Jaén	2012	--	--	--	--	1 379	1	--	9
	2013	--	--	--	--	879	1	--	23
Amazonas	2012	40	4	--	4	2 158	1	5	8
	2013	24	3	--	9	2 307	--	3	6
Ancash	2012	49	--	--	197	60	91	40	81
	2013	31	--	--	185	70	66	30	67
Lima	2012	27	15	7	1 540	63	231	402	313
	2013	13	17	--	1 658	25	397	320	396
Lima Metropolitana	2012	--	--	--	41	--	314	8	15
	2013	--	--	--	57	--	307	--	36
Callao	2012	--	--	--	--	--	8	--	--
	2013	--	--	--	--	--	--	--	--
Ica	2012	--	--	--	241	--	88	--	518
	2013	--	--	--	300	10	209	20	591
Huánuco	2012	467	2	--	102	1 074	9	--	26
	2013	442	1	--	114	1 183	19	3	35
Pasco	2012	11	--	--	--	648	--	--	--
	2013	21	--	--	--	487	--	--	--
Junín	2012	532	--	--	--	1 351	181	4	--
	2013	499	19	--	--	1 441	156	5	--
Huancavelica	2012	286	10	9	--	--	--	--	2
	2013	308	10	6	--	--	--	12	3
Arequipa	2012	--	--	--	11	--	1 656	248	95
	2013	--	--	--	20	--	1 536	228	121
Moquegua	2012	--	--	--	--	--	21	--	2
	2013	--	--	--	1	--	24	13	1
Tacna	2012	--	--	--	6	--	260	37	72
	2013	--	--	--	2	--	247	13	53
Ayacucho	2012	34	5	2	1	141	135	22	40
	2013	15	20	12	7	125	122	11	32
Apurímac	2012	6	--	--	2	7	22	1	21
	2013	12	--	--	--	1	6	9	11
Abancay	2012	6	--	--	2	7	--	--	21
	2013	12	--	--	--	1	--	--	11
Andahuaylas	2012	--	--	--	--	--	22	1	--
	2013	--	--	--	--	--	6	9	--
Cusco	2012	603	--	--	--	1 062	122	--	42
	2013	656	--	--	--	868	94	--	9
Puno	2012	57	98	10	--	--	109	--	--
	2013	121	174	7	--	--	155	--	--
San Martín	2012	--	--	--	--	1 804	--	--	41
	2013	--	--	--	--	1 722	--	--	30
Loreto	2012	--	--	--	--	7 793	32	--	18
	2013	--	--	--	--	8 675	48	--	29
Ucayali	2012	--	--	--	29	1 993	--	--	--
	2013	--	--	--	44	2 261	--	--	4
Madre de Dios	2012	--	--	--	10	163	--	--	--
	2013	--	--	--	9	160	--	--	--

p/ Preliminar

-- magnitud cero

Fuente: Gerencias/Direcciones Regionales de Agricultura -Sub Gerencia/ Dirección de Estadística /Dirección de Información Agraria - Evaluación Agrícola Mensual

Elaboración: Ministerio de Agricultura - Oficina de Estudios Económicos y Estadísticos -Unidad de Estadística

Cuadro N° 28
PRODUCCIÓN DE PRINCIPALES CULTIVOS, SEGÚN REGIÓN
Período: enero-marzo. Años: 2012 y 2013p/
(t)

Región	Años	Arroz cáscara	Maíz amiláceo	Frijol gr. seco ^{1/}	Frijol castilla	Pallar	Zaran- daja	Frijol de palo	Gar- banzo	Frijol loctao	Lenteja
TOTAL NACIONAL	2012	561 519	3 679	6 522	1 804	128	272	103	4	--	25
	2013	594 516	3 211	7 368	2 684	336	251	135	62	--	150
Tumbes	2012	12 872	--	--	10	--	--	--	--	--	--
	2013	12 717	--	1	39	--	--	--	--	--	--
Piura	2012	145 234	--	--	541	--	--	--	--	--	--
	2013	85 040	--	--	999	--	--	--	--	--	--
Lambayeque	2012	20 108	320	114	94	13	196	5	--	--	--
	2013	29 018	607	165	160	105	156	98	62	--	--
La Libertad	2012	35 705	114	388	228	--	18	7	--	--	--
	2013	33 726	94	309	421	42	35	15	--	--	--
Cajamarca	2012	21 638	48	110	--	--	58	--	--	--	25
	2013	33 452	124	545	--	--	59	--	--	--	38
Cajamarca	2012	3 921	36	20	--	--	6	--	--	--	25
	2013	3 907	93	163	--	--	6	--	--	--	38
Chota	2012	3 046	--	--	--	--	52	--	--	--	--
	2013	3 867	24	138	--	--	53	--	--	--	--
Jaén	2012	14 671	12	90	--	--	--	--	--	--	--
	2013	25 678	7	244	--	--	--	--	--	--	--
Amazonas	2012	46 116	770	1 211	--	--	--	--	--	--	--
	2013	81 137	100	1 192	--	--	--	--	--	--	--
Ancash	2012	9 340	732	97	--	66	--	--	--	--	--
	2013	16 040	749	25	--	112	--	--	--	--	112
Lima	2012	--	24	700	615	--	--	--	--	--	--
	2013	--	28	799	751	--	--	--	--	--	--
Lima Metropolitana	2012	--	--	364	--	--	--	--	--	--	--
	2013	--	--	466	--	--	--	--	--	--	--
Callao	2012	--	--	--	--	--	--	--	--	--	--
	2013	--	--	--	--	--	--	--	--	--	--
Ica	2012	--	105	31	42	49	--	--	--	--	--
	2013	--	61	56	93	77	--	--	--	--	--
Huánuco	2012	12 180	--	1 109	--	--	--	--	--	--	--
	2013	11 116	--	1 154	--	--	--	--	--	--	--
Pasco	2012	1 252	--	219	--	--	--	--	--	--	--
	2013	1 985	--	351	--	--	--	--	--	--	--
Junín	2012	915	--	815	--	--	--	--	--	--	--
	2013	627	--	953	--	--	--	--	--	--	--
Huancavelica	2012	--	550	36	--	--	--	--	--	--	--
	2013	--	611	23	--	--	--	--	--	--	--
Arequipa	2012	99 296	555	181	--	--	--	--	--	--	--
	2013	140 114	268	191	--	--	--	--	--	--	--
Moquegua	2012	--	16	246	--	--	--	--	--	--	--
	2013	--	23	146	--	--	--	--	--	--	--
Tacna	2012	--	446	--	--	--	--	--	--	--	--
	2013	--	42	--	--	--	--	--	--	--	--
Ayacucho	2012	414	--	17	--	--	--	--	--	--	--
	2013	430	29	16	--	--	--	--	--	--	--
Apurímac	2012	--	--	10	--	--	--	--	4	--	--
	2013	--	--	4	--	--	--	--	--	--	--
Abancay	2012	--	--	10	--	--	--	--	4	--	--
	2013	--	--	4	--	--	--	--	--	--	--
Andahuaylas	2012	--	--	--	--	--	--	--	--	--	--
	2013	--	--	--	--	--	--	--	--	--	--
Cusco	2012	743	--	130	--	--	--	83	--	--	--
	2013	660	474	527	--	--	--	--	--	--	--
Puno	2012	44	--	21	--	--	--	--	--	--	--
	2013	--	--	5	--	--	--	--	--	--	--
San Martín	2012	129 343	--	703	238	--	--	--	--	--	--
	2013	119 873	--	440	222	--	--	--	--	--	--
Loreto	2012	15 135	--	1	--	--	--	--	--	--	--
	2013	17 254	--	--	--	--	--	--	--	--	--
Ucayali	2012	6 759	--	11	35	--	--	8	--	--	--
	2013	6 055	--	2	--	--	--	22	--	--	--
Madre de Dios	2012	4 425	--	7	--	--	--	--	--	--	--
	2013	5 274	--	--	--	--	--	--	--	--	--

Continúa

Conclusión

Región	Años	Papa	Trigo	Plátano	Algodón rama	Maíz a. duro	Soya	Sorgo grano	Caña de azúcar	Café	Espá- rrago	Mari- gold
TOTAL NACIONAL	2012	807 913	352	504 488	21 444	300 500	223	1 562	2 365 998	25 628	82 977	4 122
	2013	881 888	453	523 779	19 581	293 985	329	526	2 525 511	23 439	88 515	442
Tumbes	2012	--	--	25 187	--	100	10	--	--	--	--	--
	2013	--	--	28 666	--	120	16	--	--	--	--	--
Piura	2012	2 162	--	73 533	--	12 836	--	--	--	--	--	1 873
	2013	5 534	--	74 279	--	10 051	127	--	--	--	--	--
Lambayeque	2012	978	--	998	--	13 117	--	--	486 901	16	21	--
	2013	1 548	--	938	--	16 480	--	--	684 314	17	600	--
La Libertad	2012	114 361	--	3 785	--	25 318	--	1 500	1 363 046	48	46 539	--
	2013	129 043	--	3 879	--	21 315	--	480	1 280 076	44	48 652	--
Cajamarca	2012	98 686	255	9 839	--	7 358	2	--	--	3 488	--	--
	2013	118 901	350	9 545	--	8 946	--	--	--	3 007	--	--
Cajamarca	2012	36 905	--	754	--	2 245	--	--	--	--	--	--
	2013	37 811	--	535	--	2 923	--	--	--	--	--	--
Chota	2012	61 703	255	843	--	4 657	--	--	--	--	--	--
	2013	80 867	285	827	--	5 315	--	--	--	--	--	--
Jaén	2012	78	--	8 243	--	457	2	--	--	3 488	--	--
	2013	224	65	8 184	--	708	--	--	--	3 007	--	--
Amazonas	2012	9 656	--	37 975	--	5 348	153	--	--	100	--	--
	2013	13 014	--	33 504	--	3 147	136	--	--	82	--	--
Ancash	2012	41 280	--	378	6 036	14 650	--	--	195 992	--	3 902	--
	2013	39 109	--	396	5 948	13 954	--	--	214 154	--	3 476	--
Lima	2012	33 467	--	1 504	1 331	85 248	--	--	300 763	--	3 870	1 609
	2013	21 057	--	1 243	44	67 791	--	--	329 887	--	3 247	442
Lima Metropolitana	2012	--	--	111	--	634	--	--	--	--	--	--
	2013	68	--	107	--	1 145	--	--	--	--	--	--
Callao	2012	--	--	--	--	--	--	--	--	--	--	--
	2013	--	--	--	--	--	--	--	--	--	--	--
Ica	2012	497	4	502	14 077	22 892	--	--	--	--	28 646	--
	2013	221	14	587	13 589	25 377	--	--	--	--	32 540	--
Huánuco	2012	150 782	--	35 006	--	22 532	--	--	--	306	--	--
	2013	160 022	--	38 058	--	21 338	--	--	--	343	--	--
Pasco	2012	31 282	--	24 469	--	2 514	--	--	--	61	--	--
	2013	30 696	--	24 297	--	3 556	--	--	--	126	--	--
Junín	2012	114 421	--	46 063	--	7 840	--	--	--	11 832	--	--
	2013	116 303	--	48 321	--	8 297	20	--	--	10 730	--	--
Huancavelica	2012	39 067	2	150	--	17	--	--	--	--	--	--
	2013	45 991	3	151	--	19	--	--	--	--	--	--
Arequipa	2012	39 993	--	5	--	335	--	62	19 296	--	--	640
	2013	31 658	9	4	--	560	--	46	17 080	--	--	--
Moquegua	2012	2 703	8	2	--	143	--	--	--	--	--	--
	2013	2 314	13	4	--	84	--	--	--	--	--	--
Tacna	2012	5 426	9	--	--	55	--	--	--	--	--	--
	2013	4 443	29	--	--	19	--	--	--	--	--	--
Ayacucho	2012	29 952	73	1 629	--	1 201	--	--	--	238	--	--
	2013	28 101	35	1 584	--	1 199	--	--	--	209	--	--
Apurímac	2012	14 264	--	91	--	82	--	--	--	--	--	--
	2013	30 413	--	100	--	12	--	--	--	--	--	--
Abancay	2012	2 241	--	19	--	82	--	--	--	--	--	--
	2013	3 495	--	28	--	12	--	--	--	--	--	--
Andahuaylas	2012	12 023	--	72	--	--	--	--	--	--	--	--
	2013	26 919	--	72	--	--	--	--	--	--	--	--
Cusco	2012	53 691	--	7 606	--	426	8	--	--	1 987	--	--
	2013	53 546	--	8 534	--	3 336	--	--	--	2 267	--	--
Puno	2012	25 244	--	2 803	--	417	--	--	--	285	--	--
	2013	49 904	--	2 792	--	269	--	--	--	242	--	--
San Martín	2012	--	--	90 370	--	52 133	51	--	--	6 930	--	--
	2013	--	--	106 068	--	48 207	24	--	--	5 984	--	--
Loreto	2012	--	--	73 116	--	6 252	--	--	--	--	--	--
	2013	--	--	71 465	--	20 345	--	--	--	--	--	--
Ucayali	2012	--	--	65 754	--	10 991	--	--	--	336	--	--
	2013	--	--	65 156	--	7 892	6	--	--	387	--	--
Madre de Dios	2012	--	--	3 614	--	8 060	--	--	--	2	--	--
	2013	--	--	4 101	--	10 527	--	--	--	1	--	--

p/ Preliminar

-- magnitud cero

1/ Incluye frijol bayo, caballero, canario, cocacho, panamito, larán.

Fuente: Gerencias/Direcciones Regionales de Agricultura -Sub Gerencia/ Dirección de Estadística /Dirección de Información Agraria - Evaluación Agrícola ,Mensual

Elaboración : Ministerio de Agricultura - Oficina de Estudios Económicos y Estadísticos -Unidad de Estadística

Cuadro Nº 29
PRODUCCIÓN DE PRINCIPALES CULTIVOS, SEGÚN REGIÓN
Período: enero-marzo. Años: 2012 y 2013p/
(t)

Región	Años	Cebada grano	Quinua	Cañihua	Kiwicha	Haba gr. seco	Arveja gr. seco	Chocho tarhui	Olluco
TOTAL NACIONAL	2012	325	585	196	129	247	224	312	20 214
	2013	256	230	293	124	451	291	17	20 702
Tumbes	2012	--	--	--	--	--	--	--	--
	2013	--	--	--	--	--	--	--	--
Piura	2012	--	--	--	--	39	69	--	--
	2013	--	--	--	--	68	81	--	--
Lambayeque	2012	--	--	--	--	92	--	--	72
	2013	--	--	--	--	120	--	--	--
La Libertad	2012	--	--	--	--	--	--	--	--
	2013	--	--	--	--	--	--	--	--
Cajamarca	2012	37	--	--	--	--	8	--	2 027
	2013	112	--	--	--	43	33	--	1 999
Cajamarca	2012	16	--	--	--	--	7	--	96
	2013	23	--	--	--	39	11	--	212
Chota	2012	21	--	--	--	--	--	--	1 931
	2013	90	--	--	--	4	--	--	1 787
Jaén	2012	--	--	--	--	--	2	--	--
	2013	--	--	--	--	--	22	--	--
Amazonas	2012	--	--	--	--	6	3	--	254
	2013	--	--	--	--	5	3	13	140
Ancash	2012	--	3	--	--	--	--	--	229
	2013	--	6	--	--	--	--	--	143
Lima	2012	--	--	--	--	--	--	--	136
	2013	--	20	--	--	--	--	--	54
Lima Metropolitana	2012	--	--	--	--	--	--	--	--
	2013	--	--	--	--	--	--	--	--
Callao	2012	--	--	--	--	--	--	--	--
	2013	--	--	--	--	--	--	--	--
Ica	2012	--	31	--	--	--	--	--	--
	2013	5	24	--	--	--	--	--	--
Huánuco	2012	--	--	--	--	4	--	--	7 162
	2013	--	--	--	--	--	--	--	6 745
Pasco	2012	--	--	--	--	--	--	--	99
	2013	--	--	--	--	--	--	--	177
Junín	2012	--	--	--	--	--	--	--	3 518
	2013	--	--	--	--	--	--	--	3 268
Huancavelica	2012	--	1	--	--	81	141	4	1 667
	2013	--	1	--	--	148	140	5	1 738
Arequipa	2012	--	409	--	99	13	--	--	--
	2013	10	128	--	119	34	--	--	--
Moquegua	2012	9	--	--	--	4	--	--	--
	2013	12	--	--	--	15	--	--	--
Tacna	2012	--	95	--	--	--	--	--	--
	2013	--	31	--	--	--	--	--	--
Ayacucho	2012	6	--	--	--	3	3	--	139
	2013	24	7	--	5	19	22	--	54
Apurímac	2012	238	--	--	--	4	--	308	80
	2013	--	--	--	--	--	--	--	72
Abancay	2012	238	--	--	--	4	--	308	80
	2013	--	--	--	--	--	--	--	72
Andahuaylas	2012	--	--	--	--	--	--	--	--
	2013	--	--	--	--	--	--	--	--
Cusco	2012	--	4	184	30	--	--	--	4 404
	2013	--	10	177	--	--	12	--	5 504
Puno	2012	35	43	12	--	--	--	--	427
	2013	94	3	116	--	--	--	--	809
San Martín	2012	--	--	--	--	--	--	--	--
	2013	--	--	--	--	--	--	--	--
Loreto	2012	--	--	--	--	--	--	--	--
	2013	--	--	--	--	--	--	--	--
Ucayali	2012	--	--	--	--	--	--	--	--
	2013	--	--	--	--	--	--	--	--
Madre de Dios	2012	--	--	--	--	--	--	--	--
	2013	--	--	--	--	--	--	--	--

Continúa

Conclusión

Región	Años	Oca	Mashua	Camote	Yuca	Cebolla	Ajo	Tomate
TOTAL NACIONAL	2012	1 041	173	56 451	256 689	135 215	9 353	81 700
	2013	1 898	139	60 419	262 505	140 839	8 405	101 599
Tumbes	2012	--	--	3	173	--	--	24
	2013	--	--	13	234	--	--	5
Piura	2012	--	--	8 879	1 968	873	--	537
	2013	--	--	5 702	1 372	1 111	7	490
Lambayeque	2012	--	--	2 289	1 213	3 093	--	822
	2013	--	--	4 242	1 555	3 296	--	2 769
La Libertad	2012	--	--	1 688	3 551	4 612	331	1 432
	2013	--	--	2 033	3 777	6 776	310	1 282
Cajamarca	2012	46	--	329	23 652	552	330	173
	2013	212	--	269	19 776	630	459	247
Cajamarca	2012	--	--	170	237	184	21	--
	2013	150	--	72	81	230	263	--
Chota	2012	46	--	159	12 102	365	309	128
	2013	62	--	197	12 479	399	196	123
Jaén	2012	--	--	--	11 312	3	--	46
	2013	--	--	--	7 216	1	--	124
Amazonas	2012	18	--	24	32 693	7	25	61
	2013	16	--	64	35 781	--	12	45
Ancash	2012	--	--	3 733	1 140	1 729	194	1 503
	2013	--	--	3 615	1 385	1 301	142	1 348
Lima	2012	81	39	31 491	1 923	6 351	2 719	10 965
	2013	76	--	34 437	498	11 930	2 223	14 441
Lima Metropolitana	2012	--	--	876	--	6 828	56	338
	2013	--	--	1 236	--	6 730	--	844
Callao	2012	--	--	--	--	60	--	--
	2013	--	--	--	--	--	--	--
Ica	2012	--	--	5 362	--	4 805	--	56 357
	2013	--	--	6 713	250	11 624	166	70 249
Huánuco	2012	28	--	1 263	11 311	110	--	741
	2013	14	--	1 438	12 985	317	13	911
Pasco	2012	--	--	--	10 267	--	--	--
	2013	--	--	--	8 537	--	--	--
Junín	2012	--	--	--	15 027	3 448	34	--
	2013	105	--	--	16 096	2 983	49	--
Huancavelica	2012	62	47	--	--	--	--	19
	2013	63	36	--	--	--	67	32
Arequipa	2012	--	--	117	--	87 788	5 113	3 907
	2013	--	--	146	--	78 650	4 655	5 810
Moquegua	2012	--	--	--	--	760	--	54
	2013	--	--	9	--	866	78	25
Tacna	2012	--	--	63	--	9 336	406	2 635
	2013	--	--	17	--	9 274	124	1 886
Ayacucho	2012	20	8	12	1 541	1 242	141	442
	2013	92	52	80	1 364	1 160	65	361
Apurímac	2012	--	--	20	103	133	5	521
	2013	--	--	--	15	33	36	260
Abancay	2012	--	--	20	103	--	--	521
	2013	--	--	--	15	--	--	260
Andahuaylas	2012	--	--	--	--	133	5	--
	2013	--	--	--	--	33	36	--
Cusco	2012	--	--	--	13 467	1 672	--	653
	2013	--	--	--	10 300	1 203	--	139
Puno	2012	786	79	--	--	1 762	--	--
	2013	1 320	51	--	--	2 870	--	--
San Martín	2012	--	--	--	27 195	--	--	443
	2013	--	--	--	25 354	--	--	337
Loreto	2012	--	--	--	80 332	54	--	73
	2013	--	--	--	89 173	84	--	101
Ucayali	2012	--	--	235	29 036	--	--	--
	2013	--	--	344	31 972	--	--	19
Madre de Dios	2012	--	--	68	2 099	--	--	--
	2013	--	--	62	2 082	--	--	--

p/ Preliminar

-- magnitud cero

Fuente: Gerencias/Direcciones Regionales de Agricultura -Sub Gerencia/ Dirección de Estadística /Dirección de Información Agraria - Evaluación Agrícola ,Mensual

Elaboración : Ministerio de Agricultura - Oficina de Estudios Económicos y Estadísticos -Unidad de Estadística

Cuadro N° 30
PRODUCCIÓN DE PRINCIPALES CULTIVOS, POR MES
Período: enero-marzo. Años 2012 y 2013p/
(t)

Cultivos	Años	ene-mar	ene	feb	mar	abr	may	jun	jul	ago	set	oct	nov	dic	ene-dic
Arroz cáscara	2012	561 519	231 826	129 857	199 837	268 897	530 145	582 474	349 695	95 031	99 427	137 373	130 799	263 955	3 019 316
	2013	594 516	187 892	135 123	271 501										
Maíz amiláceo	2012	3 679	397	1 683	1 600	20 234	87 587	90 459	53 655	17 749	3 892	714	859	554	279 383
	2013	3 211	109	883	2 218										
Frijol grano seco ^{1/}	2012	6 522	2 759	1 915	1 848	4 863	14 227	15 736	15 238	15 843	8 388	5 273	3 139	2 407	91 635
	2013	7 368	2 826	2 423	2 118										
Frijol castilla	2012	1 804	788	570	446	2 424	15 999	1 640	879	1 685	2 866	3 717	3 392	2 869	37 274
	2013	2 684	1 134	884	666										
Pallar	2012	128	60	39	29	50	73	201	244	2 516	4 011	1 501	4 296	1 430	14 451
	2013	336	172	83	81										
Zarandaja	2012	272	46	150	76	53	28	74	194	170	187	159	1 728	379	3 244
	2013	251	96	64	90										
Frijol de palo	2012	103	5	52	47	65	133	183	250	236	182	224	198	178	1 751
	2013	135	10	89	36										
Garbanzo	2012	4	--	--	4	--	3	3	23	47	321	843	1 233	324	2 801
	2013	62	62	--	--										
Frijol loctao	2012	--	--	--	--	--	1	7	--	--	144	--	63	5	219
	2013	--	--	--	--										
Lenteja	2012	25	--	25	--	9	104	875	1 790	854	57	2	--	25	3 740
	2013	150	90	47	13										
Papa	2012	807 913	206 016	251 802	350 095	775 765	1 022 364	572 927	252 942	146 911	181 292	188 941	260 164	264 283	4 473 503
	2013	881 888	224 095	253 703	404 089										
Trigo	2012	352	68	77	207	811	10 244	46 960	77 434	48 306	19 652	7 237	11 448	3 692	226 135
	2013	453	58	52	343										
Plátano	2012	504 488	170 196	166 687	167 605	167 267	166 599	165 619	162 757	156 467	158 816	163 090	174 546	184 584	2 004 233
	2013	523 779	179 520	175 495	168 763										
Algodón rama	2012	21 444	6 299	10 584	4 561	27 038	26 701	19 096	10 564	1 202	2 752	1 936	83	560	111 375
	2013	19 581	5 339	10 269	3 972										
Maíz amarillo duro	2012	300 500	101 375	98 829	100 296	86 153	123 316	155 469	142 501	107 221	100 298	107 280	147 724	129 486	1 399 950
	2013	293 985	91 044	104 783	98 158										
Soya	2012	223	64	88	71	112	168	230	205	214	278	121	357	344	2 253
	2013	329	176	49	104										
Sorgo grano	2012	1 562	29	919	614	--	--	20	--	549	450	334	309	--	3 224
	2013	526	202	11	314										
Caña de azúcar	2012	2 365 998	822 576	734 736	808 686	690 625	684 752	673 288	833 737	1 026 393	1 042 704	1 018 739	1 069 295	963 335	10 368 866
	2013	2 525 511	887 644	856 312	781 555										
Café	2012	25 628	867	5 729	19 032	46 528	75 820	75 937	43 237	24 454	7 544	2 853	643	620	303 264
	2013	23 439	784	4 734	17 922										

Continúa

Conclusión

Cultivos	Años	ene-mar	ene	feb	mar	abr	may	jun	jul	ago	set	oct	nov	dic	ene-dic
Espárrago	2012	82 977	25 950	26 263	30 764	25 612	25 523	25 166	22 340	24 558	34 533	47 823	49 001	39 111	376 645
	2013	88 515	28 485	27 262	32 767										
Marigold	2012	4 122	2 902	580	640	831	171	2 346	5 508	8 921	5 415	7 974	4 589	2 263	42 139
	2013	442	442	--	--										
Cebada grano	2012	6	4	2	319	9 237	29 264	58 380	80 705	27 601	7 021	664	458	251	213 906
	2013	74	36	38	182										
Quinua	2012	329	251	78	256	23 103	12 482	5 232	2 091	291	76	75	99	177	44 210
	2013	179	155	25	51										
Cañihua	2012	--	--	--	196	3 987	761	4	--	--	--	--	--	--	4 949
	2013	--	--	--	293										
Kiwicha	2012	69	44	25	60	107	1 525	481	234	219	26	--	--	24	2 745
	2013	96	54	42	28										
Haba grano seco	2012	57	10	48	189	5 963	21 706	25 122	16 383	3 083	609	101	70	76	73 359
	2013	135	22	113	316										
Arveja grano seco	2012	81	16	65	142	702	7 857	9 724	9 307	8 655	7 900	4 828	3 145	577	52 917
	2013	134	84	50	157										
Chocho	2012	--	--	--	312	5	2 323	2 119	1 218	1 165	1 809	2 135	516	138	11 740
	2013	13	13	--	5										
Olluco	2012	10 506	4 982	5 524	9 708	28 247	62 595	45 221	15 511	3 003	1 387	632	800	2 877	180 487
	2013	10 351	4 005	6 346	10 351										
Oca	2012	13	13	--	1 028	23 556	40 000	21 281	5 534	1 142	449	58	48	--	93 110
	2013	128	--	128	1 769										
Mashua	2012	--	--	--	173	5 073	15 354	9 872	1 193	83	34	--	--	--	31 783
	2013	--	--	--	139										
Camote	2012	37 206	20 289	16 917	19 245	20 089	19 669	23 687	29 971	22 190	23 179	23 391	54 270	31 109	304 006
	2013	40 269	20 465	19 805	20 150										
Yuca	2012	176 074	91 660	84 413	80 615	89 826	102 917	103 460	93 220	88 812	88 270	92 514	100 895	102 957	1 119 560
	2013	177 601	86 334	91 268	84 904										
Cebolla	2012	88 695	47 680	41 015	46 521	58 954	56 241	60 364	85 261	112 405	62 154	84 361	56 516	63 988	775 458
	2013	94 886	51 947	42 938	45 953										
Ajo	2012	6 161	3 399	2 762	3 191	2 919	3 800	3 121	3 038	3 812	5 777	11 193	24 050	15 066	82 129
	2013	7 057	5 827	1 230	1 349										
Tomate	2012	64 499	38 527	25 972	17 201	9 923	13 726	13 059	12 298	12 208	11 553	13 120	21 301	40 434	229 322
	2013	77 998	40 877	37 121	23 602										

p/ Preliminar

-- magnitud cero

1/ Incluye frijol bayo, caballero, canario, cocacho, panamito, larán.

Fuente: Gerencias/Direcciones Regionales de Agricultura -Sub Gerencia/ Dirección de Estadística /Dirección de Información Agraria - Evaluación Agrícola ,Mensual

Elaboración : Ministerio de Agricultura - Oficina de Estudios Económicos y Estadísticos

Cuadro Nº 31
RENDIMIENTO PROMEDIO DE PRINCIPALES CULTIVOS, SEGÚN REGIÓN
Período: enero-marzo. Años 2012 y 2013p/
(kg/ha)

Región	Años	Arroz cáscara	Maíz amiláceo	Frijol gr. seco ^{1/}	Frijol castilla	Pallar	Zarandaja	Garbanzo
TOTAL NACIONAL	2012	7 398	1 492	1 144	1 590	1 410	1 130	2 000
	2013	7 528	1 560	1 123	1 732	1 505	1 370	899
Tumbes	2012	8 241	--	--	1 807	--	--	--
	2013	8 199	--	1 164	1 228	--	--	--
Piura	2012	9 337	--	--	1 550	--	--	--
	2013	9 863	--	--	1 936	--	--	--
Lambayeque	2012	7 594	1 882	533	1 160	1 000	1 241	--
	2013	7 970	1 641	625	1 212	1 193	1 753	899
La Libertad	2012	10 322	1 500	1 489	1 900	--	1 412	--
	2013	10 273	1 516	1 526	1 913	2 000	1 863	--
Cajamarca	2012	7 481	1 059	878	--	--	829	--
	2013	7 768	584	857	--	--	791	--
Cajamarca	2012	6 808	1 125	2 000	--	--	1 200	--
	2013	6 866	531	1 262	--	--	1 200	--
Chota	2012	8 166	--	--	--	--	800	--
	2013	8 632	800	841	--	--	761	--
Jaén	2012	7 550	898	780	--	--	--	--
	2013	7 806	919	712	--	--	--	--
Amazonas	2012	7 509	861	619	--	--	--	--
	2013	7 684	787	609	--	--	--	--
Ancash	2012	8 122	1 218	1 237	--	1 347	--	--
	2013	8 536	1 264	1 324	--	1 349	--	--
Lima	2012	--	4 800	2 491	1 990	--	--	--
	2013	--	7 000	1 658	1 976	--	--	--
Lima Metropolitana	2012	--	--	3 165	--	--	--	--
	2013	--	--	2 949	--	--	--	--
Callao	2012	--	--	--	--	--	--	--
	2013	--	--	--	--	--	--	--
Ica	2012	--	2 723	1 541	2 011	1 706	--	--
	2013	--	3 116	3 097	1 915	2 454	--	--
Huánuco	2012	3 315	--	1 628	--	--	--	--
	2013	3 235	--	1 688	--	--	--	--
Pasco	2012	1 423	--	1 534	--	--	--	--
	2013	1 493	--	1 547	--	--	--	--
Junín	2012	3 050	--	1 060	--	--	--	--
	2013	3 042	--	1 012	--	--	--	--
Huancavelica	2012	--	1 458	1 446	--	--	--	--
	2013	--	1 571	1 611	--	--	--	--
Arequipa	2012	13 948	5 239	3 768	--	--	--	--
	2013	13 583	3 888	3 971	--	--	--	--
Moquegua	2012	--	1 561	3 621	--	--	--	--
	2013	--	1 466	2 607	--	--	--	--
Tacna	2012	--	3 097	--	--	--	--	--
	2013	--	3 000	--	--	--	--	--
Ayacucho	2012	2 145	--	1 000	--	--	--	--
	2013	2 363	1 208	1 143	--	--	--	--
Apurímac	2012	--	--	2 000	--	--	--	2 000
	2013	--	--	2 000	--	--	--	--
Abancay	2012	--	--	2 000	--	--	--	2 000
	2013	--	--	2 000	--	--	--	--
Andahuaylas	2012	--	--	--	--	--	--	--
	2013	--	--	--	--	--	--	--
Cusco	2012	1 891	--	1 065	--	--	--	--
	2013	1 958	3 000	1 405	--	--	--	--
Puno	2012	1 571	--	1 050	--	--	--	--
	2013	--	--	1 000	--	--	--	--
San Martín	2012	6 756	--	957	1 049	--	--	--
	2013	6 567	--	958	1 000	--	--	--
Loreto	2012	3 014	--	1 000	--	--	--	--
	2013	3 405	--	--	--	--	--	--
Ucayali	2012	2 019	--	1 606	1 598	--	--	--
	2013	1 923	--	1 640	--	--	--	--
Madre de Dios	2012	1 851	--	778	--	--	--	--
	2013	1 845	--	--	--	--	--	--

Continúa

Conclusión

Región	Años	Frijol loctao	Lenteja	Papa	Trigo	Maíz a. duro	Soya	Sorgo grano	Caña de azúcar
TOTAL NACIONAL	2012	--	2 500	14 393	1 223	4 020	1 798	13 346	117 319
	2013	--	1 466	14 370	1 262	3 852	1 599	9 075	128 286
Tumbes	2012	--	--	--	--	2 417	2 000	--	--
	2013	--	--	--	--	2 517	1 776	--	--
Piura	2012	--	--	9 008	--	5 030	--	--	--
	2013	--	--	9 882	--	4 672	1 366	--	--
Lambayeque	2012	--	--	4 657	--	6 112	--	--	104 898
	2013	--	--	6 242	--	7 676	--	--	106 390
La Libertad	2012	--	--	15 316	--	8 964	--	15 000	124 773
	2013	--	--	15 696	--	9 099	--	10 667	143 732
Cajamarca	2012	--	2 500	11 201	1 238	3 341	2 400	--	--
	2013	--	2 500	12 605	1 174	3 098	--	--	--
Cajamarca	2012	--	2 500	8 745	--	3 779	--	--	--
	2013	--	2 500	8 692	--	3 897	--	--	--
Chota	2012	--	--	13 478	1 238	3 384	--	--	--
	2013	--	--	16 020	1 261	3 069	--	--	--
Jaén	2012	--	--	6 278	--	1 965	2 400	--	--
	2013	--	--	6 481	900	1 747	--	--	--
Amazonas	2012	--	--	13 218	--	2 195	1 982	--	--
	2013	--	--	14 084	--	2 230	1 939	--	--
Ancash	2012	--	--	10 231	--	5 153	--	--	112 522
	2013	--	1 287	10 338	--	5 072	--	--	131 523
Lima	2012	--	--	21 467	--	9 488	--	--	112 793
	2013	--	--	18 717	--	9 404	--	--	128 248
Lima Metropolitana	2012	--	--	--	--	7 926	--	--	--
	2013	--	--	22 733	--	8 357	--	--	--
Callao	2012	--	--	--	--	--	--	--	--
	2013	--	--	--	--	--	--	--	--
Ica	2012	--	--	7 893	2 600	9 106	--	--	--
	2013	--	--	7 623	2 800	9 468	--	--	--
Huánuco	2012	--	--	14 757	--	3 100	--	--	--
	2013	--	--	15 182	--	3 046	--	--	--
Pasco	2012	--	--	11 509	--	1 523	--	--	--
	2013	--	--	10 820	--	1 678	--	--	--
Junín	2012	--	--	18 669	--	2 868	--	--	--
	2013	--	--	18 514	--	2 864	1 188	--	--
Huancavelica	2012	--	--	11 216	1 200	1 555	--	--	--
	2013	--	--	11 378	1 600	1 697	--	--	--
Arequipa	2012	--	--	28 244	--	7 986	--	3 618	99 930
	2013	--	--	25 046	1 768	7 084	--	3 567	115 544
Moquegua	2012	--	--	12 935	1 408	4 336	--	--	--
	2013	--	--	11 631	1 621	4 197	--	--	--
Tacna	2012	--	--	16 492	3 000	4 583	--	--	--
	2013	--	--	17 154	2 900	3 167	--	--	--
Ayacucho	2012	--	--	18 685	1 058	2 032	--	--	--
	2013	--	--	16 385	1 129	2 293	--	--	--
Apurímac	2012	--	--	20 811	--	5 125	--	--	--
	2013	--	--	17 726	--	2 000	--	--	--
Abancay	2012	--	--	16 358	--	5 125	--	--	--
	2013	--	--	15 128	--	2 000	--	--	--
Andahuaylas	2012	--	--	21 923	--	--	--	--	--
	2013	--	--	18 130	--	--	--	--	--
Cusco	2012	--	--	14 222	--	1 521	1 500	--	--
	2013	--	--	13 955	--	1 481	--	--	--
Puno	2012	--	--	10 299	--	1 887	--	--	--
	2013	--	--	11 464	--	1 793	--	--	--
San Martín	2012	--	--	--	--	2 213	1 403	--	--
	2013	--	--	--	--	2 122	1 858	--	--
Loreto	2012	--	--	--	--	2 100	--	--	--
	2013	--	--	--	--	2 999	--	--	--
Ucayali	2012	--	--	--	--	2 136	--	--	--
	2013	--	--	--	--	2 117	1 593	--	--
Madre de Dios	2012	--	--	--	--	2 244	--	--	--
	2013	--	--	--	--	2 479	--	--	--

p/ Preliminar

-- magnitud cero

1/ Incluye frijol bayo, caballero, canario, cocacho, panamito, larán.

Fuente: Gerencias/Direcciones Regionales de Agricultura -Sub Gerencia/ Dirección de Estadística /Dirección de Información Agraria - Evaluación Agrícola Mensual

Elaboración : Ministerio de Agricultura - Oficina de Estudios Económicos y Estadísticos

Cuadro Nº 32
RENDIMIENTO PROMEDIO DE PRINCIPALES CULTIVOS, SEGÚN REGIÓN
Período: enero-marzo. Años 2012 y 2013p/
(kg/ha)

Región	Años	Cebada grano	Quinua	Cañihua	Kiwicha	Haba gr. seco	Arveja gr. seco	Chocho tarhui	Olluco
TOTAL NACIONAL	2012	1 587	2 598	600	3 230	907	1 249	2 474	8 121
	2013	1 078	2 739	553	3 875	1 261	1 265	696	8 390
Tumbes	2012	--	--	--	--	--	--	--	--
	2013	--	--	--	--	--	--	--	--
Piura	2012	--	--	--	--	907	1 078	--	--
	2013	--	--	--	--	907	1 246	--	--
Lambayeque	2012	--	--	--	--	613	--	--	1 200
	2013	--	--	--	--	1 500	--	--	--
La Libertad	2012	--	--	--	--	--	--	--	--
	2013	--	--	--	--	--	--	--	--
Cajamarca	2012	886	--	--	--	--	751	--	6 394
	2013	926	--	--	--	675	667	--	6 132
Cajamarca	2012	900	--	--	--	--	744	--	4 000
	2013	900	--	--	--	664	815	--	4 327
Chota	2012	875	--	--	--	--	--	--	6 590
	2013	932	--	--	--	800	--	--	6 451
Jaén	2012	--	--	--	--	--	780	--	--
	2013	--	--	--	--	--	613	--	--
Amazonas	2012	--	--	--	--	741	675	--	6 358
	2013	--	--	--	--	740	700	576	5 825
Ancash	2012	--	1 250	--	--	--	--	--	4 680
	2013	--	1 067	--	--	--	--	--	4 613
Lima	2012	--	--	--	--	--	--	--	5 037
	2013	--	4 000	--	--	--	--	--	4 154
Lima Metropolitana	2012	--	--	--	--	--	--	--	--
	2013	--	--	--	--	--	--	--	--
Callao	2012	--	--	--	--	--	--	--	--
	2013	--	--	--	--	--	--	--	--
Ica	2012	--	2 040	--	--	--	--	--	--
	2013	3 000	3 000	--	--	--	--	--	--
Huánuco	2012	--	--	--	--	1 333	--	--	15 336
	2013	--	--	--	--	--	--	--	15 260
Pasco	2012	--	--	--	--	--	--	--	9 000
	2013	--	--	--	--	--	--	--	8 429
Junín	2012	--	--	--	--	--	--	--	6 612
	2013	--	--	--	--	--	--	--	6 548
Huancavelica	2012	--	950	--	--	1 504	1 450	1 417	5 829
	2013	--	980	--	--	1 590	1 560	1 567	5 651
Arequipa	2012	--	4 173	--	3 968	2 643	--	--	--
	2013	1 617	4 744	--	4 407	2 623	--	--	--
Moquegua	2012	1 131	--	--	--	1 111	--	--	--
	2013	1 485	--	--	--	1 320	--	--	--
Tacna	2012	--	1 462	--	--	--	--	--	--
	2013	--	1 550	--	--	--	--	--	--
Ayacucho	2012	1 200	--	--	--	1 000	1 000	--	4 088
	2013	1 143	1 167	--	1 000	1 188	1 158	--	3 600
Apurímac	2012	2 000	--	--	--	2 000	--	2 500	13 333
	2013	--	--	--	--	--	--	--	6 000
Abancay	2012	2 000	--	--	--	2 000	--	2 500	13 333
	2013	--	--	--	--	--	--	--	6 000
Andahuaylas	2012	--	--	--	--	--	--	--	--
	2013	--	--	--	--	--	--	--	--
Cusco	2012	--	1 200	600	2 000	--	--	--	7 303
	2013	--	1 200	512	--	--	4 000	--	8 390
Puno	2012	1 129	1 049	600	--	--	--	--	7 491
	2013	1 175	1 000	631	--	--	--	--	6 686
San Martín	2012	--	--	--	--	--	--	--	--
	2013	--	--	--	--	--	--	--	--
Loreto	2012	--	--	--	--	--	--	--	--
	2013	--	--	--	--	--	--	--	--
Ucayali	2012	--	--	--	--	--	--	--	--
	2013	--	--	--	--	--	--	--	--
Madre de Dios	2012	--	--	--	--	--	--	--	--
	2013	--	--	--	--	--	--	--	--

Continúa

Conclusión

Región	Años	Oca	Mashua	Camote	Yuca	Cebolla	Ajo	Tomate
TOTAL NACIONAL	2012	7 130	6 179	19 295	11 739	37 272	10 631	57 279
	2013	6 778	5 560	18 920	11 731	36 613	10 804	63 026
Tumbes	2012	--	--	2 500	10 167	--	--	24 000
	2013	--	--	7 256	10 226	--	--	9 500
Piura	2012	--	--	25 011	5 721	36 375	--	28 263
	2013	--	--	22 808	4 288	15 014	3 500	35 000
Lambayeque	2012	--	--	10 452	9 943	29 740	--	21 632
	2013	--	--	11 434	10 367	29 694	--	28 255
La Libertad	2012	--	--	13 449	13 424	30 065	9 732	31 128
	2013	--	--	15 820	16 600	32 512	10 000	34 649
Cajamarca	2012	3 833	--	7 796	8 441	8 328	4 177	6 073
	2013	5 892	--	7 270	8 511	9 189	5 804	6 417
Cajamarca	2012	--	--	9 884	10 322	23 000	7 000	--
	2013	7 900	--	10 286	8 500	23 000	7 500	--
Chota	2012	3 833	--	6 360	8 644	6 404	4 066	6 375
	2013	3 647	--	6 567	8 696	6 879	4 455	7 688
Jaén	2012	--	--	--	8 203	2 192	--	5 362
	2013	--	--	--	8 210	2 267	--	5 513
Amazonas	2012	4 500	--	6 857	15 149	7 000	4 904	7 881
	2013	5 367	--	7 553	15 511	--	4 960	7 738
Ancash	2012	--	--	18 949	19 000	19 000	4 850	18 556
	2013	--	--	19 541	19 786	19 712	4 733	20 119
Lima	2012	5 400	5 571	20 449	30 524	27 494	6 764	35 032
	2013	4 471	--	20 770	19 920	30 050	6 947	36 467
Lima Metropolitana	2012	--	--	21 376	--	21 745	7 025	22 533
	2013	--	--	21 681	--	21 921	--	23 439
Callao	2012	--	--	--	--	7 531	--	--
	2013	--	--	--	--	--	--	--
Ica	2012	--	--	22 247	--	54 762	--	108 851
	2013	--	--	22 390	25 000	55 752	8 300	118 865
Huánuco	2012	14 000	--	12 382	10 532	12 088	--	28 229
	2013	14 000	--	12 642	10 981	17 089	4 333	25 844
Pasco	2012	--	--	--	15 844	--	--	--
	2013	--	--	--	17 531	--	--	--
Junín	2012	--	--	--	11 123	19 049	8 375	--
	2013	5 500	--	--	11 170	19 123	9 820	--
Huancavelica	2012	6 200	5 222	--	--	--	--	9 250
	2013	6 300	6 000	--	--	--	5 583	10 500
Arequipa	2012	--	--	10 656	--	53 015	20 639	41 124
	2013	--	--	7 300	--	51 204	20 416	48 013
Moquegua	2012	--	--	--	--	36 192	--	26 780
	2013	--	--	9 276	--	36 098	5 973	25 020
Tacna	2012	--	--	10 500	--	35 908	10 973	36 597
	2013	--	--	8 500	--	37 547	9 538	35 585
Ayacucho	2012	4 000	4 000	12 000	10 929	9 200	6 409	11 050
	2013	4 600	4 333	11 429	10 912	9 507	5 909	11 281
Apurímac	2012	--	--	10 000	14 714	5 969	4 720	24 810
	2013	--	--	--	15 000	5 897	4 198	23 636
Abancay	2012	--	--	10 000	14 714	--	--	24 810
	2013	--	--	--	15 000	--	--	23 636
Andahuaylas	2012	--	--	--	--	5 969	4 720	--
	2013	--	--	--	--	5 897	4 198	--
Cusco	2012	--	--	--	12 680	13 705	--	15 548
	2013	--	--	--	11 866	12 798	--	15 444
Puno	2012	8 020	7 900	--	--	16 165	--	--
	2013	7 586	7 286	--	--	18 518	--	--
San Martín	2012	--	--	--	15 073	--	--	10 795
	2013	--	--	--	14 728	--	--	11 248
Loreto	2012	--	--	--	10 308	1 688	--	4 056
	2013	--	--	--	10 279	1 750	--	3 483
Ucayali	2012	--	--	8 089	14 569	--	--	--
	2013	--	--	7 809	14 141	--	--	4 688
Madre de Dios	2012	--	--	7 138	12 869	--	--	--
	2013	--	--	6 859	13 010	--	--	--

p/ Preliminar

-- magnitud cero

Fuente: Gerencias/Direcciones Regionales de Agricultura -Sub Gerencia/ Dirección de Estadística /Dirección de Información Agraria - Evaluación Agrícola ,Mensual

Elaboración : Ministerio de Agricultura - Oficina de Estudios Económicos y Estadísticos



Indicadores Productivos

Subsector Pecuario

[volver](#)

Cuadro	Descripción	Pág.
Sub Sector Pecuario		
33	<i>Movimiento de pollos BB a nivel nacional, según línea de producción. Período: Marzo 12/13</i>	57
34	<i>Colocación de pollos BB, línea carne y postura, según zona geográfica y Regiones. Marzo 2013</i>	58
35	<i>Producción de principales productos pecuarios. Marzo 12/13</i>	59
36	<i>Producción Nacional de Carne, según Gobierno Regional, Marzo 2013</i>	60
37	<i>Producción de carne ovino por mes según Región. Marzo 12/13</i>	61
38	<i>Producción de carne porcino por mes según Región. Marzo 12/13</i>	62
39	<i>Producción de carne de ave por mes según Región. Marzo 12/13</i>	63
40	<i>Producción de carne vacuno por mes según Región. Marzo 12/13</i>	64
41	<i>Producción de leche fresca de vaca por mes según Región. Marzo 12/13</i>	65
42	<i>Beneficio de ganado en camales y mataderos, según gobierno regional, Marzo 2013</i>	66
43	<i>Lima Metropolitana: Beneficio de ganado en camales por especie según mes. Marzo 12/13</i>	67
44	<i>Beneficio de ganado ovino en camales por mes, según Región. Marzo 12/13 (unidades)</i>	68
45	<i>Beneficio de ganado ovino hembra en camales por mes, según Región. Marzo 12/13 (unidades)</i>	69
46	<i>Beneficio de ganado ovino macho en camales por mes, según Región. Marzo 12/13 (unidades)</i>	70
47	<i>Beneficio de ganado ovino en camales por mes, según Región. Marzo 12/13 (t)</i>	71
48	<i>Beneficio de ganado ovino hembra en camales por mes, según Región. Marzo 12/13 (t)</i>	72
49	<i>Beneficio de ganado ovino macho en camales por mes, según Región. Marzo 12/13 (t)</i>	73
50	<i>Beneficio de ganado porcino en camales por mes, según Región. Diciembre Marzo 12/13 (unidades)</i>	74
51	<i>Beneficio de ganado porcino hembra en camales por mes, según Región. Marzo 12/13 (unidades)</i>	75
52	<i>Beneficio de ganado porcino macho en camales por mes, según Región. Marzo 12/13 (unidades)</i>	76
53	<i>Beneficio de ganado porcino en camales por mes, según Región. Marzo 12/13 (t)</i>	77
54	<i>Beneficio de ganado porcino hembra en camales por mes, según Región. Marzo 12/13 (t)</i>	78
55	<i>Beneficio de ganado porcino macho en camales por mes, según Región. Marzo 12/13 (unidades)</i>	79
56	<i>Beneficio de ganado vacuno en camales por mes, según Región. Marzo 12/13 (unidades)</i>	80
57	<i>Beneficio de ganado vacuno hembra en camales por mes, según Región. Marzo 12/13 (unidades)</i>	81
58	<i>Beneficio de ganado vacuno macho en camales por mes, según Región. Marzo 12/13 (unidades)</i>	82
59	<i>Beneficio de ganado vacuno en camales por mes, según Región. Marzo 12/13 (t)</i>	83
60	<i>Beneficio de ganado vacuno hembra en camales por mes, según Región. Marzo 12/13 (t)</i>	84
61	<i>Beneficio de ganado vacuno macho en camales por mes, según Región. Período: Marzo 12/13 (t)</i>	85
62	<i>Venta de pollos en Centros de Acopio de Lima Metropolitana. Marzo 12/13</i>	86
63	<i>Venta de gallinas ponedoras y reproductoras en centros de acopio de aves vivas Lima Metropolitana. Marzo 12/13 (unidades)</i>	86

Cuadro N° 33
PERU : MOVIMIENTO DE POLLOS "BB" REPRODUCTORES Y DE PRODUCCIÓN, SEGÚN LÍNEA
Período: Enero - marzo 2012 - 2013 p/
(Unidades)

Variables	marzo		Var. %	enero-marzo		Var. %
	2012	2013		2012	2013	
LÍNEA CARNE :						
Abuelos (HLH)						
Importación	6 760	10 800	59,76	32 260	62 290	93,09
Producción	--	--	--	--	--	--
Colocación	6 760	10 800	59,76	32 260	62 290	93,09
Padres Hembras						
Importación	--	104 000	--	--	202 800	--
Producción	580 840	477 430	-17,80	1 551 917	1 563 529	0,75
Exportación	78 700	68 120	-13,44	242 400	366 961	51,39
Colocación	502 140	513 310	2,22	1 309 517	1 399 368	6,86
Huevos Fértiles (Padres)						
Importación	--	--	--	--	--	--
Exportación	64 440	14 400	-77,65	155 520	71 280	-54,17
Pollos BB						
Importación	--	--	--	--	--	--
Producción	48 743 675	49 258 822	1,06	139 281 223	142 480 593	2,30
Exportación	--	--	--	--	--	--
Colocación	48 717 466	49 229 805	1,05	139 190 925	142 391 837	2,30
Huevos Fértiles (Pollos BB)						
Importación	--	--	--	--	--	--
Exportación	5 837 400	5 391 720	-7,63	16 425 360	15 419 520	-6,12
LÍNEA POSTURA :						
Abuelos (HLH)						
Importación	--	--	--	--	--	--
Producción	--	--	--	--	--	--
Colocación	--	--	--	--	--	--
Padres (Hembras)						
Importación	16 060	20 700	28,89	71 780	60 340	-15,94
Producción	--	--	--	--	--	--
Exportación	--	--	--	--	--	--
Colocación	16 060	20 700	28,89	71 780	60 340	-15,94
Pollas BB						
Importación	--	--	--	--	--	--
Producción	1 540 447	1 532 715	-0,50	4 718 344	4 665 277	-1,12
Exportación	9 000	--	--	45 000	--	--
Colocación	1 531 447	1 532 715	0,08	4 673 344	4 665 277	-0,17
Huevos Fértiles (Pollas BB)						
Importación	--	--	--	--	--	--
Exportación	--	108 000	--	--	756 000	--

p/ Preliminar

-- magnitud cero

Fuente: Superintendencia de Aduanas y Plantas de incubación

Elaboración: Ministerio de Agricultura -Oficina de Estudios Económicos y Estadísticos

Cuadro N° 34

PERU : COLOCACIÓN DE POLLOS BB POR LINEA DE PRODUCCION, SEGÚN DEPARTAMENTO

Período : Enero - marzo 2012-2013 ^{p/}

(Unidades)

Departamento	Marzo				Enero - Marzo			
	LINEA CARNE		LINEA POSTURA		LINEA CARNE		LINEA POSTURA	
	Pollos	Reproduc. (h)	Ponedoras	Reproductoras	Pollos	Reproduc. (h)	Ponedoras	Reproductoras
NACIONAL	49 229 805	513 310	1 532 715	20 700	142 391 837	1 399 368	4 665 277	60 340
NORTE	10 936 139	226 480	278 723	--	32 347 294	428 268	906 833	--
Tumbes	2 600	--	--	--	5 911	--	--	--
Piura	1 032 365	--	18 570	--	2 895 415	--	27 138	--
Lambayeque	863 335	--	58 871	--	916 435	--	66 109	--
La Libertad	9 027 459	226 480	201 282	--	28 484 798	428 268	802 366	--
Cajamarca	10 380	--	--	--	36 235	--	11 220	--
Amazonas	--	--	--	--	8 500	--	--	--
CENTRO	30 081 039	274 590	1 093 967	17 200	85 992 301	865 228	3 303 548	56 840
Ancash	1 278 460	14 000	--	--	3 719 770	48 100	918	--
Lima	26 560 033	191 350	455 087	6 800	75 711 021	689 646	1 575 417	29 800
Ica	1 810 045	69 240	633 380	10 400	5 403 842	127 482	1 720 795	27 040
Huánuco	33 800	--	3 468	--	38 500	--	3 468	--
Huancavelica	--	--	--	--	--	--	--	--
Junín	378 004	--	2 032	--	1 071 377	--	2 848	--
Pasco	20 697	--	--	--	47 791	--	102	--
SUR	5 613 708	12 240	81 522	3 500	15 809 196	100 262	251 415	3 500
Arequipa	4 915 358	--	65 525	3 500	14 042 536	83 840	178 482	3 500
Moquegua	700	--	--	--	700	--	5 100	--
Tacna	618 050	12 240	12 743	--	1 574 662	16 422	43 598	--
Ayacucho	10 100	--	--	--	15 711	--	609	--
Apurímac	--	--	--	--	--	--	2 550	--
Cusco	69 500	--	204	--	175 587	--	14 966	--
Puno	--	--	3 050	--	--	--	6 110	--
ORIENTE	2 598 919	--	78 503	--	8 243 046	5 610	203 481	--
San Martín	1 011 843	--	54 117	--	3 152 935	--	88 339	--
Loreto	830 836	--	24 080	--	2 601 459	--	50 724	--
Ucayali	555 400	--	306	--	1 893 562	--	46 058	--
Madre de Dios	200 840	--	--	--	595 090	5 610	18 360	--
Eliminados	29 017	--	--	--	88 756	--	--	--
Exportados	--	68 000	--	--	--	366 841	--	--

^{p/} Preliminar

Nota: H= Hembras

-- magnitud cero

Fuente: Superintendencia Nacional de aduanas y Plantas de incubación

Elaboración: Ministerio de Agricultura -Oficina de Estudios Económicos y Estadísticos

Cuadro Nº 35

PERU : PRODUCCIÓN DE PRINCIPALES PRODUCTOS PECUARIOS, SEGÚN MES.
 Período: enero - diciembre 2012 y enero-marzo 2013 p/

(t)

Mes	Carne ave		Carne ovino		Carne porcino		Carne vacuno		Huevo		Leche fresca vaca							
	2012	2013	2012	2013	2012	2013	2012	2013	2012	2013	2012	2013						
ene	96 502	101 450	2 385	2 458	3 06	3 06	9 681	10 094	4 26	13 756	13 635	-0,88	25 893	28 182	8,84	1 473 304	1 493 324	1,37
feb	96 713	100 080	3,48	2 624	2 739	4,35	9 403	9 888	5,15	14 295	14 589	2,06	25 715	28 467	10,70	1 49 635	1 49 657	0,01
mar	94 087	94 295	0,22	2 924	2 961	1,24	9 485	10 187	7,40	15 208	15 527	2,10	25 717	28 887	12,32	162 766	164 612	1,13
abr	90 785			3 356			9 721			16 340			25 654			166 579		
may	98 907			3 546			10 292			16 825			25 784			165 314		
jun	94 296			3 639			10 087			16 698			25 924			157 491		
jul	101 015			3 578			10 479			16 464			26 050			152 664		
ago	100 927			3 233			10 062			15 434			26 193			145 140		
set	98 865			3 020			9 888			15 059			26 257			138 066		
oct	100 770			2 697			10 063			14 312			26 515			137 921		
nov	94 430			2 648			10 105			14 568			26 769			135 670		
dic	104 170			2 608			11 934			14 841			27 552			140 314		
ene-mar	287 303	295 826	2,97	7 934	8 158	2,82	28 569	30 168	5,60	43 259	43 751	1,14	77 326	85 536	10,62	459 704	463 592	0,85
ene-dic	1 171 466			36 259			121 200			183 799			314 024			1 798 864		

Mes	Carne caprino		Carne alpaca		Carne llama		Fibra alpaca		Fibra llama		Lana ovino							
	2012	2013	2012	2013	2012	2013	2012	2013	2012	2013	2012	2013						
ene	477	478	0,28	653	769	17,73	297	302	1,90	310	305	-1,62	76	78	2,75	841	828	-1,53
feb	488	496	1,56	807	914	13,23	329	340	3,27	899	913	1,58	129	132	1,74	3 406	3 376	-0,88
mar	540	549	1,69	902	937	3,83	350	353	0,94	752	734	-2,42	95	88	-7,38	3 249	3 191	-1,79
abr	554			1 166			417			83			30			598		
may	582			1 232			466			75			11			532		
jun	594			1 250			471			37			8			222		
jul	591			1 258			449			1			0,5			143		
ago	553			1 087			395			∅			0,5			106		
set	514			952			366			30			0,7			79		
oct	453			884			332			131			19			101		
nov	468			798			297			1 928			307			1 047		
dic	501			686			318			638			94			621		
ene-mar	1 505	1 523	1,20	2 363	2 620	10,89	976	995	2,02	1 961	1 952	-0,46	300	298	-0,89	7 497	7 396	-1,35
ene-dic	6 317			11 676			4 487			4 884			771			10 946		

p/ Preliminar

Fuente: Gerencias/Direcciones Regionales de Agricultura -Sub Gerencia/ Dirección de Estadística /Dirección de Información Agraria - Evaluación Pecuaria, Mensual
Elaboración: Ministerio de Agricultura -Oficina de Estudios Económicos y Estadísticos

Cuadro Nº 36
PERÚ : PRODUCCIÓN NACIONAL DE CARNE SEGUN GOBIERNO REGIONAL
MARZO 2013 P/
(t)

REGIÓN	Ovino	Porcino	Ave	Vacuno	Total
TOTAL NACIONAL	2 961	10 187	94 295	15 527	122 970
Amazonas	7	110	38	680	835
Ancash	101	98	2 568	672	3 438
Apurímac	79	250	37	373	739
Abancay	46	82	18	198	344
Andahuaylas	33	168	19	175	395
Arequipa	68	578	8 807	89	9 542
Ayacucho	220	348	55	1 127	1 751
Cajamarca	144	477	135	2 452	3 208
Cajamarca	105	210	65	1 211	1 591
Chota	37	139	46	953	1 176
Jaén	1	128	23	288	441
Cusco	357	379	170	1 058	1 964
Huancavelica	140	131	48	387	706
Huánuco	125	378	64	1 205	1 773
Ica	6	177	4 210	168	4 560
Junín	206	278	754	666	1 903
La Libertad	172	841	18 696	540	20 249
Lambayeque	54	134	636	266	1 090
Lima	110	1 975	40 838	746	43 669
Lima Metropolitana	3	2 343	9 592	1 045	12 984
Callao	--	87,3	58	--	145
Loreto	2	180	1 530	103	1 815
Madre de Dios	4	19	317	129	468
Moquegua	8	48	9	98	163
Pasco	152	191	15	333	691
Piura	147	416	1 607	787	2 957
Puno	821	233	114	1 755	2 923
San Martín	7	173	2 227	496	2 904
Tacna	14	187	682	89	972
Tumbes	12	73	8	142	235
Ucayali	2	83	1 079	123	1 286

p/ Preliminar

Fuente: Gerencias/Direcciones Regionales de Agricultura -Sub Gerencia/ Dirección de Estadística /Dirección de Información Agraria - Evaluación Pecuaria, Mensual

Elaboración: Ministerio de Agricultura -Oficina de Estudios Económicos y Estadísticos

CUADRO N° 42
BENEFICIO DE GANADO EN CAMALES Y MATADEROS, SEGÚN GOBIERNO REGIONAL
MES: MARZO ^{p/} 2013
(TONELADAS)

Gobierno Regional	Beneficio de ganado			Total
	Ovino	Porcino	Vacuno	
Total Nacional	862	8 136	15 123	24 120
Amazonas	5	87	244	336
Ancash	41	48	289	378
Apurímac	18	68	217	303
Arequipa	104	894	1 506	2 503
Ayacucho	29	59	334	423
Cajamarca	81	265	514	859
Cusco	4	1 167	1 171
Huancavelica	22	9	18	48
Huanuco	37	95	192	323
Ica	3	176	427	605
Junín	36	56	302	394
La Libertad	148	363	621	1 132
Lambayeque	41	257	729	1 027
Lima	14	583	496	1 094
Lima Metropolitana	100	2 701	5 092	7 894
Callao	0	1 557	631	2 188
Loreto	2	157	187	346
Madre de Dios	138	138
Moquegua	2	44	137	183
Pasco	105	42	149	295
Piura	28	146	750	924
Puno	35	27	337	399
San Martín	4	236	283	523
Tacna	2	160	140	302
Tumbes	3	30	47	79
Ucayali	0,2	77	176	253

^{p/} Preliminar

-- magnitud cero

Fuente: Gerencias/Direcciones Regionales de Agricultura -Sub Gerencia/ Dirección de Estadística /Dirección de Información Agraria - Evaluación Pecuaria, Mensual

Elaboración: Ministerio de Agricultura -Oficina de Estudios Económicos y Estadísticos

Cuadro Nº 43

LIMA METROPOLITANA - CALLAO: BENEFICIO DE GANADO EN CAMALES, POR ESPECIE, SEGÚN MES
Período: enero - diciembre 2012 y enero - marzo 2013 p/

Mes	(Unidades)								
	Ovino			Porcino			Vacuno		
	2012	2013	Var.%	2012	2013	Var.%	2012	2013	Var.%
ene	5 655	6 893	21,89	52 196	59 142	13,31	23 106	22 299	-3,49
feb	6 165	6 633	7,59	52 290	53 829	2,94	22 798	22 912	0,50
mar	7 353	8 275	12,54	54 525	63 765	16,95	25 441	24 970	-1,85
abr	7 198			53 777			22 710		
may	8 100			62 735			25 243		
jun	9 246			62 084			25 178		
jul	7 971			62 719			24 881		
ago	8 862			67 827			26 824		
set	7 713			65 814			22 341		
oct	7 872			72 491			24 674		
nov	8 219			66 708			24 572		
dic	9 092			91 247			23 787		
ene-mar	19 173	21 801	13,71	159 011	176 736	11,15	71 345	70 181	-1,63
ene-dic	93 446			764 413			291 555		

Mes	Volumen (t)								
	Ovino			Porcino			Vacuno		
	2012	2013	Var.%	2012	2013	Var.%	2012	2013	Var.%
ene	72	85	18,82	3 433	3 880	13,02	5 322	5 225	-1,82
feb	76	84	10,33	3 474	3 508	0,95	5 297	5 378	1,52
mar	89	100	12,75	3 634	4 258	17,15	5 816	5 724	-1,58
abr	90			3 625			5 226		
may	100			4 180			5 771		
jun	117			4 085			5 746		
jul	104			4 156			5 805		
ago	116			4 431			6 329		
set	97			4 245			5 303		
oct	100			4 691			5 784		
nov	110			4 398			5 779		
dic	115			5 570			5 642		
ene-mar	236	269	13,81	10 542	11 645	10,46	16 435	16 327	-0,66
ene-dic	1 186			49 923			67 819		

p/ Preliminar

Fuente: Municipalidad Metropolitana de Lima - Sub Gerencia Regional Agraria

Elaboración: Ministerio de Agricultura -Oficina de Estudios Económicos y Estadísticos

Cuadro N° 45

PERU : BENEFICIO DE GANADO OVINO HEMBRA EN CAMALES Y MATADEROS POR MES, SEGUN REGIÓN

Período : Enero - diciembre 2012 y enero - marzo 2013 p/

(unidades)

Región	Año	Ene-mar	Ene	Feb	Mar	Abr	May	Jun	Jul	Ago	Set	Oct	Nov	Dic	Ene-Dic
Total Nacional	2012	79 065	25 295	26 068	27 702	28 014	30 688	30 190	29 739	30 429	26 722	26 641	26 293	27 030	334 811
	2013	82 059	27 361	25 057	29 641										
Tumbes	2 012	237	78	79	80	80	70	78	75	80	75	63	78	91	927
	2 013	261	65	103	93										
Piura	2 012	2 651	745	906	1 000	776	907	953	934	949	977	978	929	895	10 949
	2 013	2 399	710	864	825										
Lambayeque	2 012	4 626	1 602	1 513	1 511	1 526	1 540	1 115	1 412	1 469	1 443	1 492	1 507	1 472	17 602
	2 013	4 681	1 648	1 623	1 410										
La Libertad	2 012	14 986	5 037	4 799	5 150	4 480	4 841	5 798	6 004	5 852	4 814	5 153	4 715	4 875	61 518
	2 013	15 890	5 376	4 744	5 770										
Cajamarca	2 012	6 940	2 339	2 373	2 228	2 179	2 190	2 198	2 043	2 222	2 278	2 448	2 182	2 139	26 819
	2 013	6 829	2 302	2 313	2 214										
Cajamarca	2 012	4 818	1 620	1 630	1 568	1 442	1 451	1 462	1 464	1 602	1 569	1 702	1 581	1 402	18 493
	2 013	4 848	1 551	1 676	1 621										
Chota	2 012	2 079	703	730	646	723	727	722	562	603	691	725	590	722	8 144
	2 013	1 913	732	614	567										
Jaén	2 012	43	16	13	14	14	16	14	17	17	18	21	11	15	186
	2 013	68	19	23	26										
Amazonas	2 012	552	183	174	195	180	184	192	174	217	201	213	197	216	2 326
	2 013	591	237	189	165										
Ancash	2 012	4 053	1 349	1 262	1 442	1 530	1 303	1 571	1 628	1 410	1 148	1 259	1 181	1 324	16 407
	2 013	4 028	1 348	1 211	1 469										
Lima	2 012	9 372	2 648	3 402	3 322	3 576	3 928	4 972	4 230	4 309	3 276	3 925	5 125	3 856	46 569
	2 013	11 936	3 741	3 588	4 607										
Ica	2 012	451	188	122	141	182	281	174	160	168	122	135	86	94	1 853
	2 013	254	66	89	99										
Huánuco	2 012	3 651	1 282	1 035	1 334	1 439	1 465	1 089	1 204	816	1 012	740	1 248	990	13 654
	2 013	2 881	928	985	968										
Pasco	2 012	10 659	3 092	3 066	4 501	4 821	5 167	4 629	4 558	4 690	3 660	3 462	2 920	4 023	48 589
	2 013	10 596	3 876	2 745	3 975										
Junín	2 012	2 463	889	760	814	955	875	884	1 153	1 125	857	874	985	926	11 097
	2 013	2 885	933	964	988										
Huancavelica	2 012	1 676	220	753	703	683	812	760	637	881	648	684	630	460	7 871
	2 013	1 823	450	551	822										
Arequipa	2 012	6 688	2 281	2 378	2 029	2 459	3 467	2 829	2 248	2 565	2 704	2 594	2 073	2 785	30 412
	2 013	6 536	1 950	1 810	2 776										
Moquegua	2 012	121	45	32	44	35	48	38	40	20	36	66	57	40	501
	2 013	142	52	55	35										
Tacna	2 012	120	40	46	34	36	40	40	37	59	34	39	41	35	481
	2 013	109	36	40	33										
Ayacucho	2 012	2 820	880	893	1 047	865	939	893	1 143	954	891	897	910	1 084	11 396
	2 013	3 604	1 079	1 233	1 292										
Apurímac	2 012	2 425	776	799	850	864	857	786	887	711	741	680	600	630	9 181
	2 013	2 397	770	792	835										
Abancay	2 012	1 470	455	495	520	540	460	395	420	405	410	360	260	235	4 955
	2 013	1 362	415	462	485										
Andahuaylas	2 012	955	321	304	330	324	397	391	467	306	331	320	340	395	4 226
	2 013	1 035	355	330	350										
Cusco	2 012	472	152	165	155	165	150	155	172	180	200	205	200	195	2 094
	2 013	510	170	170	170										
Puno	2 012	3 687	1 321	1 364	1 002	1 057	1 474	865	871	1 586	1 433	596	483	756	12 808
	2 013	3 321	1 495	867	959										
San Martín	2 012	250	87	86	77	77	73	76	62	91	89	91	87	77	973
	2 013	231	76	75	80										
Loreto	2 012	112	44	30	38	45	64	50	38	53	53	32	44	51	542
	2 013	125	41	37	47										
Ucayali	2 012	53	17	31	5	4	13	45	29	22	30	15	15	16	242
	2 013	30	12	9	9										
Madre de Dios	2 012	0	0	0	0	0
	2 013	0	0												

p/ Preliminar

-- magnitud cero

Fuente: Direcciones Regionales Agrarias-Dirección de Información Agraria.

Elaboración: Ministerio de Agricultura -Oficina de Estudios Económicos y Estadísticos.

Cuadro Nº 46

PERU : BENEFICIO DE GANADO OVINO MACHO EN CAMALES Y MATADEROS POR MES, SEGUN REGIÓN
Período : Enero - diciembre 2012 y enero - marzo 2013 p/
(unidades)

Región	Año	Ene-mar	Ene	Feb	Mar	Abr	May	Jun	Jul	Ago	Set	Oct	Nov	Dic	Ene-Dic
Total Nacional	2012	100 142	31 018	32 295	36 829	36 097	38 296	37 811	38 287	37 832	36 276	34 861	35 051	37 273	431 926
	2013	102 688	32 848	34 491	35 349										
Tumbes	2012	298	88	109	101	143	139	152	134	132	108	108	106	122	1 442
	2013	361	117	124	120										
Piura	2012	3 175	1 051	1 066	1 058	1 229	1 097	1 077	1 016	820	840	804	859	1 145	12 062
	2013	3 227	966	1 101	1 160										
Lambayeque	2012	5 286	1 688	1 786	1 812	1 650	1 850	1 349	1 749	1 740	1 721	1 771	1 776	1 676	20 568
	2013	5 042	1 733	1 754	1 555										
La Libertad	2012	16 915	5 555	5 490	5 870	6 300	5 894	6 912	7 020	7 200	7 329	7 568	7 441	7 518	80 097
	2013	19 573	6 529	6 875	6 169										
Cajamarca	2012	8 082	2 655	2 700	2 727	2 605	2 534	2 746	2 886	2 694	2 897	2 752	2 854	2 649	32 699
	2013	8 224	2 667	2 772	2 785										
Cajamarca	2012	6 479	2 120	2 207	2 152	2 111	2 039	2 217	2 152	2 076	2 143	2 027	2 005	2 037	25 286
	2013	6 400	2 082	2 170	2 148										
Chota	2012	1 523	507	468	548	471	592	509	711	593	731	699	824	578	7 231
	2013	1 745	555	581	609										
Jaén	2012	80	28	25	27	23	24	20	23	25	23	26	25	34	303
	2013	79	30	21	28										
Amazonas	2012	659	223	198	238	217	229	231	242	252	233	246	232	271	2 812
	2013	609	214	196	199										
Ancash	2012	6 635	2 062	2 364	2 209	2 268	2 265	2 197	2 376	2 105	1 942	2 057	1 937	2 045	25 827
	2013	6 384	2 061	2 095	2 228										
Lima	2012	11 911	3 698	3 462	4 751	4 430	5 045	5 019	4 685	5 590	5 391	4 842	3 852	5 903	56 668
	2013	11 951	3 760	3 711	4 480										
Ica	2012	493	186	130	177	232	323	208	173	184	139	169	107	117	2 145
	2013	314	90	110	114										
Huánuco	2012	6 102	2 158	1 731	2 213	2 301	2 386	2 331	1 837	1 947	2 418	1 718	2 912	2 228	26 180
	2013	6 299	1 963	2 143	2 193										
Pasco	2012	12 203	3 356	3 996	4 851	4 094	4 640	4 233	4 282	4 371	3 506	2 471	1 779	2 702	44 281
	2013	10 952	2 701	3 876	4 375										
Junín	2012	2 915	968	967	980	978	1 033	1 057	1 317	1 329	1 153	1 182	1 233	1 249	13 446
	2013	3 950	1 274	1 332	1 344										
Huancavelica	2012	2 035	270	829	936	992	1 255	1 111	970	1 086	897	893	881	611	10 731
	2013	2 387	683	842	862										
Arequipa	2012	11 549	3 208	3 384	4 957	4 488	4 823	4 621	5 303	3 851	3 644	4 047	4 927	4 583	51 836
	2013	12 562	4 394	4 304	3 864										
Moquegua	2012	177	64	47	66	48	75	55	54	45	74	67	54	49	698
	2013	145	66	37	42										
Tacna	2012	181	64	67	50	50	53	21	64	105	47	45	66	87	719
	2013	168	53	60	55										
Ayacucho	2012	2 783	887	844	1 052	893	1 015	773	862	763	733	794	759	893	10 268
	2013	2 620	697	894	1 029										
Apurímac	2012	1 947	616	659	672	550	1 125	1 112	1 184	1 073	1 045	978	971	791	10 776
	2013	1 903	580	643	680										
Abancay	2012	1 345	410	455	480	370	330	350	370	395	370	305	320	306	4 461
	2013	1 145	345	395	405										
Andahuaylas	2012	602	206	204	192	180	795	762	814	678	675	673	651	485	6 315
	2013	758	235	248	275										
Cusco	2012	344	116	110	118	100	110	120	98	120	130	135	130	135	1 422
	2013	385	125	130	130										
Puno	2012	5 776	1 869	2 141	1 766	2 293	2 179	2 276	1 820	2 171	1 788	1 978	1 927	2 265	24 473
	2013	4 964	1 955	1 273	1 736										
San Martín	2012	434	152	132	150	134	125	129	117	153	148	152	144	140	1 676
	2013	433	146	143	144										
Loreto	2012	198	72	59	67	93	82	72	75	85	78	71	95	86	935
	2013	212	65	69	78										
Ucayali	2012	44	12	24	8	9	19	9	23	16	15	13	9	8	165
	2013	23	9	7	7										
Madre de Dios	2012
	2013										

p/ Preliminar

-- magnitud cero

Fuente: Direcciones Regionales Agrarias-Dirección de Información Agraria.

Elaboración: Ministerio de Agricultura -Oficina de Estudios Económicos y Estadísticos.

Cuadro N° 47

PERU : BENEFICIO DE GANADO OVINO EN CAMALES Y MATADEROS POR MES, SEGUN REGIÓN

Período : Enero - diciembre 2012 y enero - marzo 2013 p/

(t)

Región	Año	Ene-mar	Ene	Feb	Mar	Abr	May	Jun	Jul	Ago	Set	Oct	Nov	Dic	Ene-Dic
Total Nacional	2012	2 406,8	804,1	754,2	848,5	861,4	909,7	909,9	895,0	905,6	825,6	797,0	826,8	877,0	10 214,9
	2013	2 476,1	811,7	802,8	861,6										
Tumbes	2012	8,2	2,5	2,9	2,8	3,5	3,3	3,6	3,2	3,2	2,8	2,6	2,8	3,2	36,6
	2013	9,7	3,0	3,5	3,2										
Piura	2012	84,7	26,4	28,5	29,9	29,4	29,3	29,6	27,5	25,5	23,1	25,1	28,2	28,7	331,2
	2013	79,9	24,4	27,5	27,9										
Lambayeque	2012	141,7	47,0	47,6	47,1	44,7	49,0	33,3	46,3	44,9	44,6	44,4	44,5	43,6	537,1
	2013	133,3	45,1	46,9	41,3										
La Libertad	2012	364,3	121,1	116,8	126,4	121,5	118,8	164,6	143,6	141,8	145,2	123,8	151,4	157,3	1 632,3
	2013	443,2	151,9	143,2	148,1										
Cajamarca	2012	276,8	127,8	75,3	73,6	71,2	69,7	72,5	71,4	75,3	79,0	81,3	78,9	74,2	950,3
	2013	242,4	78,5	83,3	80,6										
Cajamarca	2012	218,8	107,5	56,5	54,8	52,5	50,9	54,0	51,4	56,4	56,8	58,9	56,7	53,7	709,9
	2013	183,9	57,9	64,3	61,6										
Chota	2012	56,0	19,6	18,2	18,2	18,1	20,1	18,0	19,4	18,2	21,6	21,7	21,5	19,8	234,3
	2013	56,0	19,8	18,2	18,0										
Jaén	2012	2,0	0,7	0,6	0,7	0,6	0,7	0,6	0,7	0,7	0,7	0,8	0,7	0,8	8,1
	2013	2,4	0,8	0,7	0,9										
Amazonas	2012	15,4	5,2	4,8	5,4	5,3	5,4	5,4	5,4	6,1	5,7	6,3	5,8	6,7	67,4
	2013	15,7	5,9	5,1	4,7										
Ancash	2012	120,4	37,9	42,6	39,9	41,7	43,5	41,6	44,4	39,4	35,0	37,2	34,8	37,4	475,5
	2013	117,9	37,9	38,7	41,3										
Lima	2012	283,9	87,6	92,7	103,5	109,0	116,6	131,3	126,3	138,9	114,1	116,9	122,5	126,3	1 385,8
	2013	306,4	95,9	96,5	114,1										
Ica	2012	12,4	4,8	3,3	4,3	5,3	7,4	4,9	4,6	4,7	3,3	3,6	2,4	2,7	51,3
	2013	7,3	2,0	2,5	2,7										
Huánuco	2012	120,9	42,4	34,5	44,0	46,5	47,2	44,2	36,0	36,4	45,6	31,0	54,8	40,3	502,9
	2013	112,3	35,8	39,9	36,6										
Pasco	2012	281,4	81,6	80,2	119,6	119,2	125,1	109,3	106,1	114,7	85,0	71,3	59,1	102,6	1 173,8
	2013	268,0	79,8	83,6	104,6										
Junín	2012	84,5	29,2	27,3	28,0	30,7	29,7	30,3	38,8	38,6	27,9	29,7	34,4	33,8	378,2
	2013	105,6	34,2	35,3	36,2										
Huancavelica	2012	47,3	5,2	20,6	21,5	22,2	27,3	24,7	21,1	26,0	20,4	20,9	20,1	14,0	244,0
	2013	55,1	14,9	18,4	21,8										
Arequipa	2012	267,4	79,9	79,4	108,2	106,5	126,9	117,6	124,3	106,1	99,4	116,5	103,3	112,3	1 280,4
	2013	294,5	95,8	95,0	103,6										
Moquegua	2012	5,6	2,0	1,5	2,1	2,1	2,2	1,9	2,1	1,4	2,4	2,5	2,2	1,9	24,2
	2013	6,3	2,6	2,0	1,7										
Tacna	2012	5,9	2,0	2,1	1,8	1,8	1,9	1,2	2,0	2,9	1,8	1,6	2,3	2,7	24,1
	2013	5,7	1,9	2,0	1,8										
Ayacucho	2012	69,1	21,6	21,1	26,4	22,8	25,5	21,3	24,9	21,3	19,9	20,9	20,7	24,5	270,8
	2013	77,4	21,9	26,3	29,2										
Apurímac	2012	52,6	16,6	17,7	18,3	17,0	24,7	22,8	24,0	20,7	21,0	19,5	18,6	16,4	237,3
	2013	51,0	16,2	17,2	17,5										
Abancay	2012	33,8	10,2	11,6	12,0	10,9	9,6	8,5	9,1	9,2	9,0	7,6	6,7	6,3	110,7
	2013	29,4	8,9	10,3	10,2										
Andahuaylas	2012	18,8	6,4	6,1	6,3	6,1	15,1	14,2	14,9	11,5	12,1	11,9	11,9	10,2	126,6
	2013	21,6	7,3	6,9	7,3										
Cusco	2012	9,9	3,4	3,1	3,3	3,4	3,3	3,6	3,4	3,8	4,2	3,6	4,2	4,6	44,1
	2013	11,6	3,8	3,9	3,9										
Puno	2012	136,0	53,2	46,3	36,6	51,5	46,4	39,8	34,1	46,8	38,4	31,6	29,4	37,1	491,0
	2013	114,5	53,1	26,2	35,2										
San Martín	2012	11,9	4,1	3,7	4,0	4,0	3,4	3,4	2,8	4,1	4,0	4,4	4,1	3,8	45,9
	2013	11,1	3,8	3,7	3,7										
Loreto	2012	5,5	2,1	1,6	1,8	2,2	2,5	2,3	2,1	2,5	2,2	1,9	2,2	2,5	25,9
	2013	6,7	3,0	1,8	1,9										
Ucayali	2012	1,1	0,3	0,6	0,2	0,2	0,5	0,6	0,6	0,4	0,5	0,3	0,3	0,3	4,9
	2013	0,6	0,2	0,1	0,2										
Madre de Dios	2012
	2013										

p/ Preliminar

-- magnitud cero

Fuente: Direcciones Regionales Agrarias-Dirección de Información Agraria.

Elaboración: Ministerio de Agricultura -Oficina de Estudios Económicos y Estadísticos.

Cuadro N° 48

PERU : BENEFICIO DE GANADO OVINO HEMBRA EN CAMALES Y MATADEROS POR MES, SEGUN REGIÓN
Período : Enero - diciembre 2012 y enero - marzo 2013 p/
(t)

Región	Año	Ene-mar	Ene	Feb	Mar	Abr	May	Jun	Jul	Ago	Set	Oct	Nov	Dic	Ene-Dic
Total Nacional	2012	990,3	316,2	324,8	349,3	360,5	396,2	402,5	370,4	392,4	328,7	325,8	326,3	350,1	4 243,3
	2013	1 029,3	341,6	314,4	373,2										
Tumbes	2012	3,6	1,2	1,2	1,2	1,2	1,1	1,2	1,2	1,2	1,1	1,0	1,2	1,4	14,1
	2013	4,2	1,3	1,6	1,4										
Piura	2012	37,3	10,7	12,8	13,7	10,1	12,3	12,2	12,1	12,8	11,6	11,8	12,2	11,6	143,9
	2013	32,4	9,9	11,5	11,0										
Lambayeque	2012	67,1	23,0	22,4	21,8	21,5	22,0	15,3	20,7	21,2	20,4	20,6	20,0	20,2	248,9
	2013	64,2	21,7	22,6	19,9										
La Libertad	2012	185,2	63,0	60,4	61,8	58,1	60,3	94,4	73,3	70,9	54,9	48,8	57,7	60,7	764,1
	2013	193,8	69,0	57,0	67,9										
Cajamarca	2012	92,2	30,5	32,0	29,8	29,3	29,0	26,2	26,9	29,2	30,1	32,8	29,0	29,1	353,9
	2013	93,6	31,8	31,9	30,0										
Cajamarca	2012	60,1	19,6	20,8	19,7	18,2	17,8	17,8	18,2	19,9	19,5	21,6	19,9	17,9	230,7
	2013	63,5	20,3	22,2	21,0										
Chota	2012	31,4	10,6	11,0	9,8	10,9	11,1	8,2	8,4	9,1	10,4	10,9	8,9	10,9	120,1
	2013	29,0	11,2	9,3	8,6										
Jaén	2012	0,7	0,3	0,2	0,2	0,2	0,3	0,2	0,3	0,3	0,3	0,3	0,3	0,3	3,2
	2013	1,1	0,3	0,4	0,4										
Amazonas	2012	6,5	2,2	2,0	2,2	2,2	2,2	2,3	2,0	2,6	2,4	2,7	2,5	2,7	28,2
	2013	7,1	2,8	2,3	2,0										
Ancash	2012	41,9	13,3	13,7	14,9	15,8	15,7	15,7	16,9	14,1	11,9	12,7	11,9	13,1	169,6
	2013	41,7	13,3	13,1	15,3										
Lima	2012	127,7	36,9	47,0	43,8	47,5	54,2	64,1	54,5	59,1	43,6	48,6	59,8	50,9	610,0
	2013	151,3	46,6	45,9	58,8										
Ica	2012	5,6	2,2	1,5	1,8	2,1	3,2	2,1	2,1	2,1	1,5	1,5	1,0	1,1	22,4
	2013	3,0	0,8	1,1	1,2										
Huánuco	2012	38,2	13,3	10,9	14,0	14,9	15,2	11,5	12,6	8,7	12,2	8,3	18,9	11,0	151,3
	2013	30,7	10,1	11,1	9,6										
Pasco	2012	121,0	35,7	31,2	54,2	59,3	61,5	54,6	51,3	56,8	40,4	38,7	33,8	53,3	570,8
	2013	122,6	43,2	31,7	47,7										
Junín	2012	35,5	12,8	10,9	11,7	14,0	12,4	12,7	16,5	16,1	9,1	11,3	14,0	13,2	154,8
	2013	41,4	13,3	13,7	14,3										
Huancavelica	2012	19,9	2,2	9,2	8,6	8,4	9,9	9,3	7,7	10,7	7,8	8,4	7,7	5,6	95,4
	2013	22,2	5,5	6,7	10,0										
Arequipa	2012	84,7	28,0	27,6	29,1	36,6	51,4	44,9	33,1	42,4	40,7	47,0	26,8	40,9	448,5
	2013	92,9	26,3	24,2	42,4										
Moquegua	2012	1,8	0,7	0,5	0,6	1,1	0,5	0,6	0,9	0,4	0,8	1,2	1,1	0,9	9,2
	2013	3,1	1,1	1,2	0,8										
Tacna	2012	2,2	0,7	0,8	0,7	0,7	0,8	0,8	0,7	1,0	0,7	0,7	0,8	0,7	9,0
	2013	1,9	0,6	0,7	0,6										
Ayacucho	2012	32,6	10,0	10,2	12,3	10,4	11,4	10,4	13,2	11,1	10,2	10,2	10,5	12,5	132,6
	2013	42,2	12,7	14,3	15,1										
Apurímac	2012	29,3	9,3	9,8	10,2	10,4	10,3	9,0	9,8	7,8	8,5	7,8	6,9	6,9	106,8
	2013	27,9	9,0	9,5	9,4										
Abancay	2012	17,9	5,5	6,2	6,2	6,5	5,5	4,3	4,6	4,5	4,5	4,0	2,9	2,6	57,2
	2013	15,7	4,8	5,5	5,3										
Andahuaylas	2012	11,5	3,9	3,6	4,0	3,9	4,8	4,7	5,1	3,4	4,0	3,8	4,1	4,3	49,5
	2013	12,2	4,3	4,0	4,0										
Cusco	2012	5,5	1,8	1,8	1,9	2,0	1,8	2,0	2,0	2,2	2,4	2,2	2,4	2,7	25,1
	2013	6,6	2,2	2,2	2,2										
Puno	2012	45,8	16,3	16,6	13,0	12,7	18,7	10,5	11,0	19,5	15,5	7,0	5,7	9,0	155,6
	2013	40,0	17,9	10,4	11,6										
San Martín	2012	4,3	1,5	1,4	1,4	1,6	1,2	1,3	1,0	1,5	1,5	1,7	1,5	1,6	17,2
	2013	3,8	1,2	1,3	1,3										
Loreto	2012	2,1	0,8	0,6	0,6	0,7	1,1	0,9	0,6	0,9	0,9	0,7	0,6	0,9	9,2
	2013	2,4	1,0	0,7	0,7										
Ucayali	2012	0,6	0,2	0,3	0,1	0,0	0,2	0,5	0,4	0,3	0,3	0,2	0,2	0,2	2,7
	2013	0,3	0,1	0,1	0,1										
Madre de Dios	2012
	2013	--										

p/ Preliminar

-- magnitud cero

=suma(T145:AE145)

Fuente: Direcciones Regionales Agrarias-Dirección de Información Agraria.

Elaboración: Ministerio de Agricultura -Oficina de Estudios Económicos y Estadísticos.

Cuadro Nº 49

PERU : BENEFICIO DE GANADO OVINO MACHO EN CAMALES Y MATADEROS POR MES, SEGUN REGIÓN

Período : Enero - diciembre 2012 y enero - marzo 2013 p/

(t)

Región	Año	Ene-mar	Ene	Feb	Mar	Abr	May	Jun	Jul	Ago	Set	Oct	Nov	Dic	Ene-Dic
Total Nacional	2012	1 417	487,9	429,3	499,3	500,9	513,4	507,4	524,6	513,2	496,9	471,2	500,5	526,9	5 971,6
	2013	1 447	470,1	488,3	488,4										
Tumbes	2012	5	1,4	1,7	1,6	2,3	2,2	2,4	2,1	2,0	1,7	1,6	1,6	1,9	22,5
	2013	5	1,8	1,9	1,8										
Piura	2012	47	15,7	15,6	16,1	19,3	17,0	17,4	15,4	12,8	11,4	13,4	16,0	17,2	187,3
	2013	47	14,5	16,0	17,0										
Lambayeque	2012	75	24,1	25,2	25,4	23,2	27,0	18,1	26	23,7	24,2	23,9	24,5	23,4	288,2
	2013	69	23,4	24,3	21,4										
La Libertad	2012	179	58,1	56,5	64,6	63,4	58,6	70,2	70,3	70,9	90,2	75,1	93,7	96,7	868,1
	2013	249	82,9	86,3	80,2										
Cajamarca	2012	185	97,4	43,3	43,9	41,9	40,7	46,3	44,5	46,1	48,9	48,5	49,9	45,1	596,4
	2013	149	46,7	51,4	50,6										
Cajamarca	2012	159	87,9	35,8	35,0	34,3	33,1	36,2	33,1	36,5	37,3	37,3	36,8	35,8	479,1
	2013	120	37,6	42,1	40,7										
Chota	2012	25	9,0	7,1	8,4	7,2	9,1	9,8	11,0	9,1	11,2	10,8	12,6	8,8	114,2
	2013	27	8,6	9,0	9,5										
Jaén	2012	1	0,5	0,4	0,4	0,4	0,4	0,3	0,4	0,4	0,4	0,4	0,4	0,5	4,9
	2013	1	0,5	0,4	0,5										
Amazonas	2012	9	3,0	2,7	3,2	3,1	3,2	3,1	3,3	3,5	3,3	3,5	3,3	4,0	39,2
	2013	9	3,1	2,8	2,7										
Ancash	2012	79	24,6	28,9	25,1	25,9	27,9	25,9	27,5	25,3	23,1	24,4	22,9	24,4	305,9
	2013	76	24,6	25,6	26,0										
Lima	2012	156	50,7	45,8	59,7	61,4	62,4	67,2	71,9	79,7	70,6	68,3	62,8	75,4	775,8
	2013	155	49,3	50,6	55,2										
Ica	2012	7	2,6	1,8	2,5	3,2	4,2	2,8	2,5	2,6	1,8	2,1	1,4	1,6	28,9
	2013	4	1,3	1,5	1,5										
Huánuco	2012	83	29,1	23,6	30,0	31,6	32,0	32,7	23,5	27,8	33,5	22,8	35,9	29,3	351,6
	2013	82	25,8	28,8	27,0										
Pasco	2012	160	45,9	49,0	65,4	59,9	63,6	54,6	54,8	58,0	44,6	32,6	25,3	49,3	603,0
	2013	145	36,6	52,0	56,9										
Junín	2012	49	16,4	16,3	16,3	16,8	17,3	17,6	22,3	22,4	18,7	18,4	20,4	20,5	223,5
	2013	64	20,9	21,6	21,9										
Huancavelica	2012	27	3,0	11,5	13,0	13,8	17,3	15,4	13,4	15,3	12,6	12,6	12,4	8,4	148,7
	2013	33	9,4	11,7	11,7										
Arequipa	2012	183	51,9	51,8	79	69,9	75,6	72,8	91,2	63,7	58,7	69,4	76,5	71,5	831,9
	2013	202	69,5	70,9	61										
Moquegua	2012	4	1,4	1,0	1,5	1,1	1,7	1,3	1,2	1,0	1,6	1,2	1,1	1,0	15,0
	2013	3	1,5	0,8	0,9										
Tacna	2012	4	1,3	1,4	1,1	1,1	1,2	0,4	1,3	2,0	1,1	0,9	1,5	1,9	15,1
	2013	4	1,2	1,4	1,2										
Ayacucho	2012	37	11,7	10,9	14,0	12,5	14,0	10,9	11,7	10,1	9,7	10,7	10,1	12,0	138,2
	2013	35	9,2	12,0	14,1										
Apurímac	2012	23	7,3	7,9	8,1	6,6	14,5	13,7	14,2	12,9	12,5	11,7	11,7	9,5	130,6
	2013	23	7,2	7,7	8,2										
Abancay	2012	16	4,7	5,5	5,8	4,4	4,1	4,2	4,4	4,7	4,4	3,7	3,8	3,7	53,5
	2013	14	4,1	4,7	4,9										
Andahuaylas	2012	7	2,6	2,4	2,3	2,2	10,3	9,5	9,8	8,1	8,1	8,1	7,8	5,8	77,1
	2013	9	3,1	3,0	3,3										
Cusco	2012	4	1,6	1,3	1,5	1,4	1,5	1,6	1,4	1,7	1,8	1,5	2	1,9	19,0
	2013	5	1,6	1,7	1,7										
Puno	2012	90	36,9	29,7	23,6	38,7	27,6	29,3	23,0	27,3	22,8	24,7	23,6	28,1	335,4
	2013	75	35,2	15,8	23,6										
San Martín	2012	8	2,7	2,3	2,7	2,3	2,1	2,2	1,8	2,6	2,5	2,7	2,6	2,2	28,7
	2013	7	2,6	2,4	2,4										
Loreto	2012	3	1,2	1,0	1,2	1,6	1,4	1,4	1,5	1,6	1,4	1,2	1,6	1,6	16,7
	2013	4	2,0	1,2	1,2										
Ucayali	2012	1	0,1	0,3	0,1	0,1	0,4	0,1	0,3	0,2	0,2	0,2	0,1	0,1	2,1
	2013	0	0,1	0,1	0,1										
Madre de Dios	2012
	2013	--										

p/ Preliminar

-- magnitud cero

Fuente: Direcciones Regionales Agrarias-Dirección de Información Agraria.

Elaboración: Ministerio de Agricultura -Oficina de Estudios Económicos y Estadísticos.

Cuadro Nº 51

PERU : BENEFICIO DE GANADO PORCINO HEMBRA EN CAMALES Y MATADEROS POR MES, SEGÚN REGIÓN
Período : Enero - diciembre 2012 y enero - marzo 2013 p/
(unidades)

Región	Año	Ene-mar	Ene	Feb	Mar	Abr	May	Jun	Jul	Ago	Set	Oct	Nov	Dic	Ene-Dic
Total Nacional	2012	143 896	44 523	49 118	50 255	48 915	56 875	54 106	56 959	57 746	54 353	58 049	53 746	72 962	657 607
	2013	167 258	54 972	53 781	58 505										
Tumbes	2012	601	208	185	208	262	224	266	237	235	207	167	174	213	2 586
	2013	592	181	207	204										
Piura	2012	3 349	1 167	1 166	1 016	1 055	1 004	1 083	1 162	1 159	1 170	1 177	1 315	1 323	13 797
	2013	3 830	1 255	1 333	1 242										
Lambayeque	2012	5 963	1 864	1 775	2 324	2 296	2 426	2 137	2 422	2 428	2 095	2 240	2 551	2 936	27 494
	2013	7 576	2 316	2 925	2 335										
La Libertad	2012	10 399	3 605	3 344	3 450	3 453	3 503	3 572	3 516	3 802	3 843	3 044	2 464	3 419	41 015
	2013	9 465	3 010	3 128	3 327										
Cajamarca	2012	7 194	2 415	2 418	2 361	2 297	2 257	2 166	2 290	2 281	2 311	2 347	2 326	2 482	27 951
	2013	6 852	2 198	2 347	2 307										
Cajamarca	2012	3 414	1 107	1 177	1 130	1 097	1 039	978	941	962	1 029	1 041	1 006	940	12 447
	2013	3 135	987	1 091	1 057										
Chota	2012	2 857	960	952	945	921	919	921	1 059	1 012	941	1 002	1 035	1 219	11 886
	2013	2 800	908	967	925										
Jaén	2012	923	348	289	286	279	299	267	290	307	341	304	285	323	3 618
	2013	917	303	289	325										
Amazonas	2012	2 137	694	692	751	667	754	768	736	736	684	733	718	776	8 709
	2013	2 162	665	772	725										
Ancash	2012	1 442	477	421	544	533	512	518	499	485	465	448	433	467	5 802
	2013	1 441	476	428	537										
Lima	2012	68 200	19 409	24 653	24 138	23 785	29 027	26 383	29 146	28 992	26 610	29 038	27 398	39 587	328 166
	2013	83 786	27 297	25 777	30 712										
Ica	2012	3 443	1 089	1 081	1 273	1 202	1 327	1 337	1 331	1 318	1 199	1 422	1 348	1 713	15 640
	2013	2 950	798	772	1 380										
Huánuco	2012	1 633	564	524	545	552	607	666	681	594	497	566	521	606	6 923
	2013	2 151	600	650	901										
Pasco	2012	1 397	506	457	434	388	539	441	469	429	290	384	363	472	5 172
	2013	1 031	369	277	385										
Junín	2012	1 356	443	444	469	521	654	621	704	598	606	644	581	876	7 161
	2013	1 596	559	477	560										
Huancavelica	2012	335	135	96	104	116	125	75	90	126	122	89	383	154	1 615
	2013	384	145	130	109										
Arequipa	2012	17 243	5 605	5 445	6 193	5 664	6 618	6 118	5 797	6 626	6 284	7 574	5 360	8 731	76 015
	2013	20 425	7 513	6 622	6 290										
Moquegua	2012	1 472	498	477	497	440	585	583	889	598	688	716	634	539	7 144
	2013	2 171	863	711	597										
Tacna	2012	4 220	1 247	1 432	1 541	1 690	2 035	1 792	1 547	1 406	1 417	1 742	1 064	1 694	18 607
	2013	3 886	1 152	1 366	1 368										
Ayacucho	2012	1 541	475	495	571	564	584	913	1 003	754	755	812	718	1 161	8 805
	2013	2 296	697	882	717										
Apurímac	2012	2 422	831	834	757	690	769	948	952	979	1 018	1 084	1 236	1 091	11 189
	2013	2 283	755	743	785										
Abancay	2012	855	260	300	295	250	260	275	295	240	255	220	280	315	3 245
	2013	855	330	255	270										
Andahuaylas	2012	1 567	571	534	462	440	509	673	657	739	763	864	956	776	7 944
	2013	1 428	425	488	515										
Cusco	2012
	2013										
Puno	2012	1 312	446	474	392	427	362	504	589	441	450	471	483	498	5 537
	2013	1 170	495	380	295										
San Martín	2012	5 332	1 805	1 811	1 716	1 278	1 648	1 773	1 283	2 148	2 153	1 849	2 087	1 714	21 265
	2013	5 411	1 851	1 927	1 633										
Loreto	2012	1 885	689	496	700	826	832	920	983	888	897	935	1 028	1 213	10 407
	2013	3 918	1 241	1 340	1 337										
Ucayali	2012	1 020	351	398	271	209	483	522	633	723	592	567	561	1 297	6 607
	2013	1 882	536	587	759										
Madre de Dios	2012	--
	2013	--

p/ Preliminar

-- magnitud cero

Fuente: Direcciones Regionales Agrarias-Dirección de Información Agraria.

Elaboración: Ministerio de Agricultura -Oficina de Estudios Económicos y Estadísticos.

Cuadro Nº 52

PERU : BENEFICIO DE GANADO PORCINO MACHO EN CAMALES Y MATADEROS POR MES, SEGÚN REGIÓN
 Período : Enero - diciembre 2012 y enero - marzo 2013 p/
 (unidades)

Región	Año	Ene-mar	Ene	Feb	Mar	Abr	May	Jun	Jul	Ago	Set	Oct	Nov	Dic	Ene-Dic
Total Nacional	2012	207 855	71 410	66 490	69 955	69 198	75 988	77 517	79 055	80 024	79 438	85 694	82 266	105 187	942 222
	2013	222 697	76 065	70 326	76 306										
Tumbes	2012	589	191	192	206	308	219	249	227	237	204	214	225	241	2 713
	2013	765	250	250	265										
Piura	2012	4 788	1 613	1 469	1 706	1 709	1 497	1 589	1 737	1 557	1 639	1 374	1 497	1 976	19 363
	2013	5 319	3 433	3 163	3 821										
Lambayeque	2012	5 585	2 129	1 435	2 021	1 885	2 227	2 336	2 321	2 217	2 514	2 116	1 979	2 588	25 768
	2013	6 139	2 098	1 975	2 066										
La Libertad	2012	10 786	3 586	3 520	3 680	3 394	3 462	3 485	3 305	3 484	3 870	4 306	3 883	4 854	44 829
	2013	10 344	3 433	3 167	3 744										
Cajamarca	2012	8 556	2 733	2 886	2 937	2 855	2 845	2 845	2 765	2 835	3 056	3 040	2 973	2 915	34 685
	2013	8 696	2 900	2 866	2 930										
Cajamarca	2012	4 615	1 519	1 561	1 535	1 509	1 421	1 484	1 451	1 487	1 521	1 566	1 459	1 405	17 918
	2013	4 625	1 522	1 578	1 525										
Chota	2012	2 817	866	950	1 001	996	1 051	1 020	935	980	1 171	1 123	1 183	1 126	12 402
	2013	3 019	1 015	954	1 050										
Jaén	2012	1 124	348	375	401	350	373	341	379	368	364	351	331	384	4 365
	2013	1 052	363	334	355										
Amazonas	2012	2 404	790	739	875	781	798	777	836	837	897	897	899	935	10 061
	2013	2 431	841	775	815										
Ancash	2012	2 559	773	974	812	787	788	697	709	725	813	765	725	754	9 322
	2013	2 394	772	829	793										
Lima	2012	110 714	38 832	34 921	36 961	35 996	40 625	42 022	42 940	45 793	45 765	50 729	46 685	60 119	521 388
	2013	114 391	38 788	34 926	40 677										
Ica	2012	4 041	1 365	1 266	1 410	1 285	1 375	1 407	1 549	1 454	1 280	1 430	1 378	1 659	16 858
	2013	3 493	1 057	984	1 452										
Huánuco	2012	3 282	1 156	1 041	1 085	1 031	1 104	1 038	1 034	1 053	961	1 069	1 060	1 214	12 846
	2013	3 666	1 026	1 019	1 621										
Pasco	2012	1 596	592	525	479	563	512	557	577	573	538	599	593	614	6 722
	2013	1 930	675	690	565										
Junín	2012	1 298	366	454	478	575	575	575	474	485	526	561	465	707	6 241
	2013	1 560	475	492	593										
Huancavelica	2012	407	110	145	152	137	142	146	154	147	151	164	168	314	1 930
	2013	524	196	171	157										
Arequipa	2012	23 240	7 617	7 548	8 075	9 153	10 208	10 278	11 503	9 142	8 395	10 424	10 201	14 170	116 714
	2013	31 171	12 114	10 256	8 801										
Moquegua	2012	1 344	515	408	421	359	524	435	404	424	385	473	373	916	5 637
	2013	1 197	437	375	385										
Tacna	2012	6 342	1 876	2 153	2 313	2 536	3 049	2 682	2 325	2 108	1 614	956	1 970	3 136	26 718
	2013	7 168	2 117	2 523	2 528										
Ayacucho	2012	2 040	672	685	683	697	718	618	679	821	740	735	687	1 214	8 949
	2013	2 180	699	788	693										
Apurímac	2012	2 794	995	896	903	857	886	1 011	1 025	957	982	944	982	943	11 381
	2013	2 655	890	880	885										
Abancay	2012	865	250	295	320	290	255	260	285	255	285	220	280	225	3 220
	2013	795	275	240	280										
Andahuaylas	2012	1 929	745	601	583	567	631	751	740	702	697	724	702	718	8 161
	2013	1 860	615	640	605										
Cusco	2012
	2013										
Puno	2012	2 421	842	893	686	659	625	626	690	709	713	777	782	809	8 811
	2013	2 004	755	679	570										
San Martín	2012	7 082	2 505	2 353	2 224	1 593	2 083	2 132	1 643	2 618	2 510	2 262	2 523	2 463	26 909
	2013	7 159	2 420	2 388	2 351										
Loreto	2012	4 921	1 798	1 627	1 496	1 854	1 458	1 467	1 579	1 376	1 415	1 401	1 694	1 819	18 984
	2013	5 874	1 893	1 994	1 987										
Ucayali	2012	1 066	354	360	352	184	268	545	579	472	470	458	524	827	5 393
	2013	1 637	494	536	607										
Madre de Dios	2012	--
	2013	--										

p/ Preliminar

-- magnitud cero

Fuente: Direcciones Regionales Agrarias-Dirección de Información Agraria.

Elaboración: Ministerio de Agricultura -Oficina de Estudios Económicos y Estadísticos.

Cuadro Nº 53

PERU : BENEFICIO DE GANADO PORCINO EN CAMALES Y MATADEROS POR MES, SEGÚN REGIÓN

Período : Enero - diciembre 2012 y enero - marzo 2013 p/

(t)

Región	Año	Ene-mar	Ene	Feb	Mar	Abr	May	Jun	Jul	Ago	Set	Oct	Nov	Dic	Ene-Dic
Total Nacional	2012	21 068,9	6 997,7	6 742,3	7 328,9	7 194,4	8 088,2	7 855,9	8 212,8	8 361,3	8 048,0	8 592,4	8 221,2	10 183,3	95 826,4
	2013	23 259,5	7 840,7	7 283,1	8 135,7										
Tumbes	2012	72,2	24,4	22,6	25,1	37,9	20,1	23,0	20,2	22,0	26,1	11,9	14,2	14,6	262,1
	2013	75,1	23,4	22,2	29,5										
Piura	2012	342,3	125,3	111,9	105,1	113,3	109,6	105,8	115,6	111,0	115,7	108,4	139,3	147,3	1 408,2
	2013	407,6	132,0	129,4	146,1										
Lambayeque	2012	664,8	231,2	189,1	244,5	229,5	271,2	230,6	278,9	263,2	271,1	219,3	253,9	308,1	2 990,7
	2013	776,0	252,9	265,8	257,3										
La Libertad	2012	1 216,1	407,3	395,0	413,8	411,1	410,7	416,6	405,0	413,6	406,9	337,9	292,1	344,5	4 654,7
	2013	994,5	312,3	319,7	362,5										
Cajamarca	2012	724,4	235,0	243,5	245,9	237,9	234,5	238,8	240,1	243,7	253,4	261,5	260,5	265,0	2 959,8
	2013	768,4	241,0	262,9	264,5										
Cajamarca	2012	372,2	120,9	125,3	126,0	123,4	115,3	123,2	122,4	126,1	131,3	139,0	135,1	130,5	1 518,5
	2013	417,5	136,3	143,3	137,8										
Chota	2012	245,1	78,8	82,2	84,1	82,4	85,2	86,0	86,3	86,2	92,6	91,9	96,6	102,1	1 054,4
	2013	270,1	90,2	87,5	92,4										
Jaén	2012	107,0	35,2	36,0	35,8	32,2	33,9	29,6	31,3	31,5	29,6	30,6	28,8	32,5	387,0
	2013	99,7	33,4	32,0	34,3										
Amazonas	2012	277,1	89,0	88,4	99,7	88,8	94,5	95,0	100,0	100,3	95,6	100,7	99,9	103,8	1 155,7
	2013	271,6	89,9	94,4	87,3										
Ancash	2012	149,5	46,5	53,7	49,3	48,1	45,0	42,7	45,9	47,4	47,0	45,6	43,5	45,5	560,2
	2013	142,5	46,5	48,2	47,8										
Lima	2012	12 053,3	3 891,5	3 982,0	4 179,8	4 104,6	4 736,8	4 577,1	4 828,0	4 979,2	4 761,5	5 268,0	4 984,4	6 198,3	56 491,2
	2013	13 242,5	4 387,6	4 014,2	4 840,8										
Ica	2012	454,9	148,6	142,0	164,3	155,0	167,0	171,1	183,0	169,7	159,5	181,8	170,4	192,6	2 005,0
	2013	368,7	100,1	93,1	175,5										
Huánuco	2012	256,4	89,2	82,6	84,7	70,2	71,8	69,8	70,6	84,6	75,1	83,7	79,3	91,9	953,4
	2013	227,8	68,1	64,9	94,8										
Pasco	2012	145,5	63,0	43,1	39,4	37,0	44,5	43,8	46,2	43,7	40,5	39,9	39,5	43,5	524,1
	2013	128,4	47,0	39,6	41,8										
Junín	2012	133,5	40,2	45,1	48,3	58,9	63,8	61,3	64,0	57,7	62,8	64,4	51,1	83,3	701,0
	2013	155,5	51,7	48,3	55,6										
Huancavelica	2012	25,1	7,6	8,4	9,1	8,3	8,3	7,1	8,2	9,0	8,8	9,0	17,4	15,7	116,8
	2013	29,1	11,2	9,2	8,6										
Arequipa	2012	2 321,3	840,7	595,5	885,1	916,9	1 017,9	932,0	993,3	976,6	901,7	1 080,8	923,3	1 338,9	11 402,6
	2013	3 099,9	1 190,8	1 015,6	893,5										
Moquegua	2012	120,9	43,2	37,9	39,8	37,1	51,6	47,6	51,5	41,5	45,7	51,9	45,2	59,7	552,7
	2013	152,2	59,5	48,3	44,4										
Tacna	2012	465,4	134,0	161,6	169,9	178,0	205,9	192,9	179,0	151,8	134,2	113,9	134,0	192,5	1 947,7
	2013	496,9	183,9	152,5	160,5										
Ayacucho	2012	157,0	50,7	51,0	55,4	56,4	56,7	66,9	71,7	69,2	64,9	66,5	60,8	103,1	773,1
	2013	190,0	59,1	71,5	59,4										
Apurímac	2012	223,3	79,6	73,6	70,1	61,3	67,7	81,5	83,7	79,7	82,2	81,6	88,7	81,8	931,6
	2013	205,6	68,6	69,2	67,8										
Abancay	2012	69,7	20,4	24,7	24,6	22,5	21,9	23,0	26,4	22,1	23,8	18,0	22,4	22,1	271,8
	2013	67,0	24,8	20,5	21,7										
Andahuaylas	2012	153,6	59,2	48,9	45,5	38,8	45,9	58,5	57,4	57,6	58,4	63,5	66,3	59,8	659,8
	2013	138,6	43,9	48,7	46,1										
Cusco	2012
	2013										
Puno	2012	115,8	40,2	41,7	33,9	38,8	31,2	32,6	40,1	35,4	36,5	38,9	39,5	40,9	449,5
	2013	101,9	41,3	33,6	27,1										
San Martín	2012	736,2	252,9	245,6	237,6	170,2	224,9	235,9	180,0	286,9	281,1	243,0	283,2	239,3	2 880,7
	2013	743,8	255,0	252,4	236,4										
Loreto	2012	319,2	121,0	98,1	100,1	117,3	122,7	130,1	137,4	118,4	127,4	126,4	143,2	168,9	1 511,1
	2013	487,9	162,8	168,1	157,0										
Ucayali	2012	94,8	36,8	30,0	28,0	17,8	31,8	53,7	70,3	56,7	50,4	57,3	57,8	104,2	594,8
	2013	193,5	56,0	60,4	77,2										
Madre de Dios	2012	--
	2013	--										

p/ Preliminar

-- magnitud cero

Fuente: Direcciones Regionales Agrarias-Dirección de Información Agraria.

Elaboración: Ministerio de Agricultura -Oficina de Estudios Económicos y Estadísticos.

Cuadro Nº 54

PERU : BENEFICIO DE GANADO PORCINO HEMBRA EN CAMALES Y MATADEROS POR MES, SEGÚN REGIÓN

Período : Enero - diciembre 2012 y enero - marzo 2013 p/

(t)

Región	Año	Ene-mar	Ene	Feb	Mar	Abr	May	Jun	Jul	Ago	Set	Oct	Nov	Dic	Ene-Dic
Total Nacional	2012	8 470,0	2 624,7	2 862,4	2 983,0	2 872,1	3 331,9	3 137,3	3 328,3	3 353,8	3 177,5	3 315,2	3 073,0	4 038,2	38 097,2
	2013	9 552,6	3 143,4	3 086,3	3 322,9										
Tumbes	2012	33,5	11,7	9,8	12,0	15,7	9,5	11,3	9,8	10,6	11,7	5,1	7,0	6,9	120,9
	2013	29,0	8,7	9,2	11,1										
Piura	2012	137,6	52,3	48,4	36,9	42,4	42,2	42,2	44,3	46,2	47,6	47,9	56,7	58,2	565,1
	2013	170,7	54,0	54,7	62,1										
Lambayeque	2012	362,8	112,5	112,7	137,6	127,0	154,2	117,9	146,6	143,3	127,9	127,0	146,0	166,3	1 619,1
	2013	423,1	134,6	148,9	139,7										
La Libertad	2012	585,5	200,0	188,8	196,7	208,1	204,1	208,9	206,1	204,4	220,9	146,5	114,1	149,3	2 247,9
	2013	488,0	153,7	161,1	173,2										
Cajamarca	2012	321,0	107,1	106,7	107,2	103,8	101,2	102,7	105,2	105,2	103,5	111,9	114,4	120,2	1 289,2
	2013	347,7	112,1	119,1	116,6										
Cajamarca	2012	153,1	48,8	51,4	53,0	51,6	48,1	51,0	47,6	49,0	51,7	56,3	57,6	54,4	620,4
	2013	175,3	55,4	61,4	58,6										
Chota	2012	121,3	40,7	40,5	40,1	38,7	39,0	39,8	45,1	43,1	40,2	42,5	44,5	52,3	506,6
	2013	128,1	42,2	43,7	42,2										
Jaén	2012	46,7	17,6	14,9	14,2	13,5	14,1	11,9	12,5	13,1	11,7	13,0	12,3	13,5	162,2
	2013	44,4	14,5	14,0	15,9										
Amazonas	2012	126,1	40,3	41,3	44,6	38,7	43,7	44,5	42,8	42,8	39,2	44,8	42,3	44,5	509,3
	2013	122,1	38,0	44,8	39,3										
Ancash	2012	50,3	16,6	14,9	18,8	18,1	17,7	16,9	16,9	17,0	15,6	15,4	14,9	16,3	199,0
	2013	49,7	16,6	15,1	18,0										
Lima	2012	4 422,3	1 287,3	1 564,1	1 570,9	1 507,1	1 824,8	1 672,9	1 850,4	1 820,5	1 684,4	1 787,4	1 696,7	2 339,3	20 605,8
	2013	5 153,3	1 664,1	1 630,9	1 858,3										
Ica	2012	230,3	71,5	72,5	86,3	82,2	88,9	91,6	90,6	84,8	85,5	97,4	93,3	99,1	1 043,6
	2013	171,3	41,0	39,9	90,4										
Huánuco	2012	77,8	26,4	25,1	26,2	19,4	19,9	21,4	22,6	27,6	22,7	26,2	23,3	27,8	288,8
	2013	70,9	20,4	21,2	29,4										
Pasco	2012	66,1	28,1	19,6	18,5	15,8	23,1	19,7	20,9	19,0	13,6	15,8	16,2	18,9	229,1
	2013	47,6	18,2	11,3	18,1										
Junín	2012	70,9	23,2	23,3	24,5	27,5	35,3	32,2	40,7	33,1	34,4	34,5	28,9	47,8	385,3
	2013	76,5	26,9	22,8	26,8										
Huancavelica	2012	10,3	4,1	3,0	3,2	3,3	3,5	2,2	2,7	3,5	3,4	2,8	11,4	4,9	48,0
	2013	11,3	4,3	3,7	3,3										
Arequipa	2012	1 072,2	345,6	333,6	393,1	383,3	418,4	373,1	361,3	417,5	384,5	463,0	318,6	522,5	4 714,5
	2013	1 284,9	469,1	433,7	382,1										
Moquegua	2012	62,2	21,0	20,2	21,1	20,4	27,0	26,8	34,5	24,2	29,5	30,4	27,8	22,6	305,4
	2013	99,1	40,5	31,4	27,3										
Tacna	2012	184,0	51,8	64,4	67,9	70,6	82,3	77,2	71,4	60,6	60,1	73,5	46,8	67	794,0
	2013	174,4	64,6	53,5	56,3										
Ayacucho	2012	65,2	20,4	20,6	24,1	24,1	24,7	38,7	40,8	30,9	30,9	33,5	29,3	47,0	364,8
	2013	94,7	28,5	36,7	29,5										
Apurímac	2012	102,5	36,1	34,7	31,7	24,4	29,8	39,0	39,0	39,6	41,2	43,4	48,9	43,6	451,4
	2013	92,2	30,6	31,0	30,6										
Abancay	2012	34,5	10,4	12,3	11,8	10,0	10,4	12,1	12,7	10,1	10,7	8,8	10,6	12,6	132,5
	2013	34,2	13,2	10,5	10,5										
Andahuaylas	2012	68,0	25,7	22,4	19,9	14,4	19,4	26,9	26	29,6	31	34,6	38,2	31,0	318,9
	2013	58,0	17,4	20,5	20,1										
Cusco	2012	0	0	0	0
	2013	0										
Puno	2012	39,7	13,8	14,0	12,0	17,3	11,1	12,5	17,5	12,9	13,7	13,9	14,2	14,7	167,5
	2013	37,1	16,3	11,7	9,1										
San Martín	2012	316,3	104,2	106,7	105,4	78,0	101,4	111,2	80,6	131,0	131,5	112,8	137,3	99,4	1 299,4
	2013	320,0	113,1	110,4	96,6										
Loreto	2012	85,9	32,0	22,9	31,0	34,6	48,4	48,1	47,2	44,7	47,8	51,6	54,7	59,8	522,8
	2013	187,7	63,1	62,4	62,1										
Ucayali	2012	47,7	18,9	15,3	13,5	10,3	20,8	26,3	36,6	34,4	28,1	30,3	30,2	61,7	326,4
	2013	101,3	25,3	32,9	43,1										
Madre de Dios	2012	--
	2013	--										

p/ Preliminar

-- magnitud cero

Fuente: Direcciones Regionales Agrarias-Dirección de Información Agraria.

Elaboración: Ministerio de Agricultura -Oficina de Estudios Económicos y Estadísticos.

Cuadro N° 55

PERU : BENEFICIO DE GANADO PORCINO MACHO EN CAMALES Y MATADEROS POR MES, SEGÚN REGIÓN
Período : Enero - diciembre 2012 y enero - marzo 2013 p/
(t)

Región	Año	Ene-mar	Ene	Feb	Mar	Abr	May	Jun	Jul	Ago	Set	Oct	Nov	Dic	Ene-Dic
Total Nacional	2 012	12 599	4 373,1	3 879,9	4 345,9	4 322,2	4 756,2	4 718,7	4 884,6	5 007,5	4 870,5	5 277,2	5 148,2	6 145,2	57 729,1
	2 013	13 707	4 697,3	4 196,8	4 812,8										
Tumbes	2 012	39	12,7	12,8	13,1	22,2	10,6	11,7	10,5	11,4	14,4	6,7	7,3	7,8	141,1
	2 013	46	14,7	13,0	18,4										
Piura	2 012	205	73,1	63,5	68,2	70,9	67,4	63,6	71,3	64,8	68,0	60,5	82,6	89,2	843,0
	2 013	237	78,1	74,8	84,1										
Lambayeque	2 012	302	118,6	76,4	106,9	102,5	117,0	112,7	132,3	119,9	143,2	92,3	107,9	141,9	1 371,6
	2 013	353	118,3	116,9	117,6										
La Libertad	2 012	631	207,3	206,2	217,1	203,1	206,6	207,7	199,0	209,2	186,0	191,4	178,1	195,2	2 406,8
	2 013	507	158,7	158,5	189,3										
Cajamarca	2 012	403	127,9	136,8	138,7	134,1	133,2	136,1	134,9	138,5	149,9	149,7	146,1	144,9	1 670,7
	2 013	421	129,0	143,8	147,9										
Cajamarca	2 012	219	72,1	73,9	73,1	71,8	67,1	72,2	74,9	77,1	79,6	82,7	77,5	76,1	898,1
	2 013	242	81,0	81,9	79,3										
Chota	2 012	124	38,1	41,7	44,0	43,6	46,2	46,2	41,2	43,1	52,4	49,4	52,1	49,7	547,8
	2 013	142	48,0	43,9	50,2										
Jaén	2 012	60	17,6	21,2	21,6	18,7	19,9	17,7	18,8	18,3	17,9	17,6	16,5	19,1	224,8
	2 013	55	18,9	18,0	18,4										
Amazonas	2 012	151	48,7	47,1	55,2	50,1	50,8	50,5	57,2	57,5	56,5	55,9	57,6	59,3	646,4
	2 013	149	51,9	49,5	48,0										
Ancash	2 012	99	30,0	38,8	30,5	30,0	27,2	25,9	28,9	30,5	31,4	30,2	28,6	29,2	361,2
	2 013	93	30,0	33,1	29,8										
Lima	2 012	7 631	2 604,2	2 418,0	2 608,9	2 597,5	2 912,0	2 904,2	2 977,7	3 158,7	3 077,1	3 480,6	3 287,7	3 859,0	35 885,4
	2 013	8 089	2 723,5	2 383,3	2 982,4										
Ica	2 012	225	77,1	69,5	78,0	72,8	78,1	79,5	92,4	84,9	74,1	84,4	77,1	93,5	961,4
	2 013	197	59,1	53,2	85,1										
Huánuco	2 012	179	62,7	57,4	58,5	50,8	51,9	48,3	48,1	57,0	52,4	57,5	56,1	64,1	664,6
	2 013	157	47,7	43,7	65,5										
Pasco	2 012	79	34,9	23,5	20,9	21,2	21,4	24,1	25,4	24,7	26,9	24,1	23,2	24,6	295,0
	2 013	81	28,8	28,3	23,7										
Junín	2 012	63	17,0	21,8	23,8	31,4	28,5	29,1	23,3	24,6	28,5	29,9	22,2	35,5	315,7
	2 013	79	24,8	25,5	28,8										
Huancavelica	2 012	15	3,5	5,5	5,8	5,0	4,7	4,9	5,5	5,5	5,3	6,2	6,0	10,7	68,8
	2 013	18	7,0	5,5	5,3										
Arequipa	2 012	1 249	495,1	261,9	492,1	533,5	599,5	558,9	631,9	559,1	517,2	617,8	604,7	816,4	6 688,1
	2 013	1 815	721,7	581,9	511,4										
Moquegua	2 012	59	22,3	17,7	18,7	16,7	24,6	20,8	17,1	17,3	16,2	21,5	17,3	37,1	247,2
	2 013	53	19,1	16,9	17,2										
Tacna	2 012	281	82,2	97,2	102,0	107,4	123,6	115,7	107,6	91,2	74,2	40,5	87,2	125,0	1 153,7
	2 013	322	119,2	99,0	104,2										
Ayacucho	2 012	92	30,2	30,4	31,2	32,3	32,0	28,3	31,0	38,3	34,0	33,0	31,5	56,1	408,3
	2 013	95	30,6	34,8	30,0										
Apurímac	2 012	121	43,5	38,8	38,5	36,9	38,0	42,5	44,8	40,1	41,0	38,2	39,8	38,2	480,1
	2 013	113	38,0	38,2	37,2										
Abancay	2 012	35	10,0	12,4	12,8	12,5	11,5	10,9	13,7	12,0	13	9,2	11,8	9,5	139,3
	2 013	33	11,6	10,1	11,2										
Andahuaylas	2 012	86	33,5	26,4	25,7	24,4	26,5	31,5	31,1	28,1	27,9	29,0	28,1	28,7	340,8
	2 013	81	26,4	28,2	26,0										
Cusco	2 012
	2 013										
Puno	2 012	76	26,4	27,7	21,9	21,5	20,1	20,1	22,6	22,5	22,8	25,0	25,3	26,1	281,9
	2 013	65	24,9	21,8	18,0										
San Martín	2 012	420	148,7	139,0	132,2	92,3	123,6	124,8	99,4	155,9	149,6	130,2	145,9	139,9	1 581,3
	2 013	424	142,0	142,0	139,9										
Loreto	2 012	233	89,0	75,2	69,1	82,7	74,4	82,0	90,2	73,7	79,6	74,8	88,5	109,1	988,3
	2 013	300	99,6	105,7	94,9										
Ucayali	2 012	47	17,9	14,8	14,5	7,6	11,0	27,5	33,7	22,3	22,3	27,0	27,6	42,4	268,5
	2 013	92	30,7	27,5	34,2										
Madre de Dios	2 012	--
	2 013	--										

p/ Preliminar

-- magnitud cero

Fuente: Direcciones Regionales Agrarias-Dirección de Información Agraria.

Elaboración: Ministerio de Agricultura -Oficina de Estudios Económicos y Estadísticos.

Cuadro N° 57

PERU : BENEFICIO DE GANADO VACUNO HEMBRA EN CAMALES Y MATADEROS POR MES, SEGUN REGIÓN
Período : Enero - diciembre 2012 y enero - marzo 2013 p/
(unidades)

Región	Año	Ene-mar	Ene	Feb	Mar	Abr	May	Jun	Jul	Ago	Set	Oct	Nov	Dic	Ene-Dic
Total Nacional	2012	93 152	31 858	29 256	32 038	31 177	32 985	35 465	34 314	35 924	33 137	35 848	34 206	34 618	400 826
	2013	105 239	35 266	35 171	34 802										
Tumbes	2012	355	134	105	116	176	105	116	110	125	99	77	77	94	1 334
	2013	274	84	95	95										
Piura	2012	6 810	2 321	2 399	2 090	2 169	2 154	2 169	2 089	2 146	2 158	2 173	2 215	2 331	26 414
	2013	6 825	2 485	2 243	2 097										
Lambayeque	2012	9 588	3 469	2 504	3 615	3 147	3 606	3 557	3 476	3 366	3 510	3 585	3 600	3 425	40 860
	2013	10 259	3 334	3 571	3 354										
La Libertad	2012	8 646	2 926	2 770	2 950	3 313	3 333	3 417	3 200	3 755	1 980	2 165	2 273	2 427	34 509
	2013	8 042	2 807	2 624	2 611										
Cajamarca	2012	5 121	1 752	1 660	1 709	1 699	1 715	1 744	1 726	1 682	1 682	1 839	1 691	1 684	20 583
	2013	5 262	1 824	1 765	1 673										
Cajamarca	2012	1 463	485	492	486	463	439	506	514	516	526	572	561	528	6 088
	2013	1 615	565	533	517										
Chota	2012	1 800	619	574	607	627	641	656	595	535	545	632	528	523	7 082
	2013	1 712	627	585	500										
Jaén	2012	1 858	648	594	616	609	635	582	617	631	611	635	602	633	7 413
	2013	1 935	632	647	656										
Amazonas	2012	2 971	929	984	1 058	1 024	989	1 047	1 008	939	1 008	1 051	998	1 023	12 058
	2013	3 341	1 053	1 135	1 153										
Ancash	2012	2 887	952	908	1 027	1 098	1 047	1 023	1 085	955	864	911	882	976	11 728
	2013	3 002	951	992	1 059										
Lima	2012	9 380	3 404	2 803	3 173	2 559	3 566	3 907	3 293	3 858	3 006	4 536	3 691	3 715	41 511
	2013	10 812	3 941	3 216	3 655										
Ica	2012	3 137	1 036	981	1 120	1 029	1 028	1 090	1 161	1 120	1 074	1 217	1 089	1 171	13 116
	2013	2 938	1 165	749	1 024										
Huánuco	2012	2 491	855	843	793	892	911	860	898	1 098	1 001	1 060	970	916	11 097
	2013	2 907	1 005	968	934										
Pasco	2012	1 211	378	363	470	379	397	451	457	512	371	420	324	360	4 882
	2013	1 111	343	348	420										
Junín	2012	4 841	1 604	1 607	1 630	1 522	1 017	1 713	1 621	1 635	1 145	1 886	1 309	1 783	18 472
	2013	4 510	1 550	1 288	1 672										
Huancavelica	2012	231	35	105	91	85	93	92	86	115	92	76	84	71	1 025
	2013	198	72	57	69										
Arequipa	2012	8 492	2 904	2 245	3 343	3 535	3 839	4 443	3 991	4 161	3 959	3 343	3 480	4 040	43 283
	2013	9 048	2 658	3 807	2 583										
Moquegua	2012	524	195	166	163	101	156	161	147	122	148	141	172	124	1 796
	2013	419	202	119	98										
Tacna	2012	1 021	351	340	330	265	272	315	387	355	320	267	330	340	3 872
	2013	895	324	310	261										
Ayacucho	2012	4 043	1 552	1 182	1 309	1 431	1 581	1 610	1 874	1 843	1 830	1 941	1 999	1 363	19 515
	2013	4 888	1 622	1 509	1 757										
Apurímac	2012	2 992	1 017	1 042	933	846	899	1 019	1 057	1 132	1 099	1 156	1 059	821	12 080
	2013	2 812	885	967	960										
Abancay	2012	2 100	720	750	630	550	570	600	650	735	690	705	640	410	7 650
	2013	1 790	570	625	595										
Andahuaylas	2012	892	297	292	303	296	329	419	407	397	409	451	419	411	4 430
	2013	1 022	315	342	365										
Cusco	2012	7 351	2 367	2 480	2 504	2 398	2 485	2 664	2 789	2 724	3 725	3 851	3 695	3 814	35 496
	2013	14 585	4 865	4 875	4 845										
Puno	2012	4 291	1 309	1 509	1 473	1 672	1 668	1 654	1 382	1 808	1 629	1 801	1 789	1 798	19 492
	2013	4 424	1 435	1 529	1 460										
San Martín	2012	2 620	971	843	806	635	871	849	881	920	890	696	870	642	9 874
	2013	2 823	929	911	983										
Loreto	2012	1 482	482	521	479	499	449	496	477	502	462	519	596	572	6 054
	2013	2 091	613	813	665										
Ucayali	2012	1 548	541	541	466	305	387	726	750	708	768	846	708	808	7 554
	2013	2 576	760	858	958										
Madre de Dios	2012	1 119	374	355	390	398	417	342	369	343	317	291	305	320	4 221
	2013	1 197	359	422	416										

p/ Preliminar

Fuente: Direcciones Regionales Agrarias-Dirección de Información Agraria.

Elaboración: Ministerio de Agricultura -Oficina de Estudios Económicos y Estadísticos.

Cuadro N° 58

PERU : BENEFICIO DE GANADO VACUNO MACHO MACHO EN CAMALES Y MATADEROS POR MES, SEGUN REGIÓN
Período : Enero - diciembre 2012 y enero - marzo 2013 p/
(unidades)

Región	Año	Ene-mar	Ene	Feb	Mar	Abr	May	Jun	Jul	Ago	Set	Oct	Nov	Dic	Ene-Dic
Total Nacional	2 012	155 441	50 293	49 813	55 335	51 661	55 209	54 224	55 893	57 197	53 186	53 929	55 619	53 855	646 214
	2 013	150 919	49 959	49 651	51 309										
Tumbes	2 012	498	184	153	161	193	159	169	167	182	195	212	212	222	2 209
	2 013	652	216	225	211										
Piura	2 012	7 179	2 388	2 380	2 411	2 609	2 521	2 654	2 735	2 721	2 740	2 734	2 873	2 497	31 263
	2 013	7 414	2 475	2 506	2 433										
Lambayeque	2 012	4 782	1 836	1 344	1 602	1 452	1 777	1 925	1 970	1 823	1 845	1 754	1 676	1 494	20 498
	2 013	4 993	1 759	1 600	1 634										
La Libertad	2 012	4 772	1 550	1 567	1 655	1 581	1 777	1 711	2 006	1 920	1 572	1 806	1 921	1 934	21 000
	2 013	4 550	1 578	1 460	1 512										
Cajamarca	2 012	4 612	1 486	1 516	1 610	1 590	1 617	1 534	1 653	1 805	1 844	1 736	1 860	1 769	20 020
	2 013	4 938	1 632	1 597	1 709										
Cajamarca	2 012	1 335	435	449	451	462	450	420	472	491	556	482	488	482	5 638
	2 013	1 365	498	424	443										
Chota	2 012	1 522	480	516	526	550	541	510	545	666	677	613	775	678	7 077
	2 013	1 724	556	562	606										
Jaén	2 012	1 755	571	551	633	578	626	604	636	648	611	641	597	609	7 305
	2 013	1 849	578	611	660										
Amazonas	2 012	2 403	813	800	790	833	935	931	890	1 024	883	819	834	851	10 403
	2 013	2 617	904	866	847										
Ancash	2 012	3 601	1 205	1 242	1 154	1 093	1 151	1 172	1 191	1 120	1 197	1 231	1 199	1 246	14 201
	2 013	3 375	1 205	1 157	1 013										
Lima	2 012	70 521	22 667	22 684	25 170	22 879	24 815	24 471	25 063	26 650	22 585	23 566	24 216	22 983	287 749
	2 013	68 483	21 492	22 612	24 379										
Ica	2 012	4 696	1 610	1 471	1 615	1 575	1 765	1 716	1 421	1 763	1 501	1 617	1 618	1 441	19 113
	2 013	4 114	1 445	1 127	1 542										
Huánuco	2 012	1 976	672	613	691	593	663	637	598	658	577	578	568	529	7 377
	2 013	1 514	592	445	477										
Pasco	2 012	886	201	360	325	386	373	373	412	362	496	348	464	473	4 573
	2 013	1 234	438	416	380										
Junín	2 012	2 196	753	622	821	648	493	752	743	742	1 085	773	1 132	969	9 533
	2 013	1 686	675	466	545										
Huancavelica	2 012	252	49	99	104	78	105	102	79	104	86	84	90	86	1 066
	2 013	244	99	74	71										
Arequipa	2 012	15 651	4 617	4 456	6 578	6 039	6 285	5 318	5 969	5 539	5 397	5 769	5 734	5 525	67 226
	2 013	17 759	6 272	5 829	5 658										
Moquegua	2 012	1 660	560	504	596	591	676	569	698	601	577	651	564	592	7 179
	2 013	1 835	637	591	607										
Tacna	2 012	1 671	670	461	540	423	405	365	359	365	346	381	507	867	5 689
	2 013	1 794	747	575	472										
Ayacucho	2 012	2 823	981	887	955	1 113	1 186	935	1 045	931	896	917	898	1 052	11 796
	2 013	3 117	967	1 021	1 129										
Apurímac	2 012	2 820	950	952	918	810	872	998	1 070	989	1 022	992	991	869	11 433
	2 013	2 775	875	900	1 000										
Abancay	2 012	1 860	620	650	590	485	550	650	710	640	750	710	680	475	7 510
	2 013	1 697	520	562	615										
Andahuaylas	2 012	960	330	302	328	325	322	348	360	349	272	282	311	394	3 923
	2 013	1 078	355	338	385										
Cusco	2 012	9 829	3 051	3 556	3 222	3 213	3 228	3 468	3 387	3 276	3 755	4 097	4 122	4 284	42 659
	2 013	5 696	1 810	1 903	1 983										
Puno	2 012	4 629	1 343	1 581	1 705	1 950	1 959	1 875	1 770	1 961	1 798	1 802	1 570	1 584	20 898
	2 013	4 046	1 510	1 296	1 240										
San Martín	2 012	4 551	1 483	1 592	1 476	729	1 394	1 395	1 266	1 405	1 467	752	1 186	1 310	15 455
	2 013	3 916	1 352	1 320	1 244										
Loreto	2 012	1 985	774	488	723	892	618	694	806	737	714	771	837	855	8 909
	2 013	2 812	818	1 202	792										
Ucayali	2 012	191	54	60	77	42	82	57	127	85	76	55	37	46	798
	2 013	122	45	41	36										
Madre de Dios	2 012	1 257	396	425	436	349	353	403	468	434	532	484	510	377	5 167
	2 013	1 233	416	422	395										

p/ Preliminar

Fuente: Direcciones Regionales Agrarias-Dirección de Información Agraria.

Elaboración: Ministerio de Agricultura -Oficina de Estudios Económicos y Estadísticos.

Cuadro Nº 62

LIMA METROPOLITANA Y CALLAO: VENTA DE POLLOS EN CENTROS DE ACOPIO DE AVES VIVAS, SEGÚN MES
 Período: enero - diciembre 2012 y enero - marzo 2013 p/

Mes	Miles de Unidades			Volumen (t)			Peso vivo promedio (kg./ unidad)		
	2011	2012	Var.%	2011	2012	Var.%	2011	2012	Var.%
ene	16 481	17 601	6,79	44 620	48 716	9,18	2,707	2,768	2,24
feb	16 862	17 539	4,01	45 151	47 856	5,99	2,678	2,729	1,90
mar	17 357	18 293	5,39	45 235	48 736	7,74	2,606	2,664	2,23
abr	16 169			44 546			2,755		
may	17 667			46 743			2,646		
jun	16 743			45 270			2,704		
jul	17 793			48 725			2,738		
ago	18 303			50 855			2,779		
set	17 959			49 180			2,738		
oct	18 620			50 756			2,726		
nov	18 428			50 737			2,753		
dic	18 795			50 942			2,710		
ene-mar	50 700	53 432	5,39	135 006	145 309	7,63	7, 991	8, 161	2,12
ene-dic	211 178			572 760			2,712		

p/ Preliminar

Fuente: Centros de Acopio de Aves Vivas de Lima Metropolitana y Callao

Elaboración: Ministerio de Agricultura - Oficina de Estudios Económicos y Estadísticos

Cuadro Nº 63

LIMA METROPOLITANA Y CALLAO : VENTA DE GALLINAS PONEDORAS Y REPRODUCTORAS
EN CENTROS DE ACOPIO DE AVES VIVAS, SEGÚN MES.
 Período: enero - diciembre 2012 y enero - marzo 2013 p/
 (Unidades)

Mes	Gallinas Ponedoras									Gallinas Reproductoras		
	Total			Negras			Coloradas			2011	2012	Var.%
	2011	2012	Var.%	2011	2012	Var.%	2011	2012	Var.%			
ene	786 020	511 300	27,10	245 100	111 500	-4,78	540 920	399 800	41,55	349 508	316 186	-9,53
feb	748 600	484 250	-35,31	227 000	112 300	-50,53	521 600	371 950	-28,69	355 145	329 400	-7,25
mar	808 150	521 800	-35,43	250 000	120 850	-51,66	558 150	400 950	-28,16	398 270	347 229	-12,82
abr	722 770			205 700			517 070			399 312		
may	826 525			213 600			612 925			487 080		
jun	788 350			190 200			598 150			435 098		
jul	833 730			227 900			605 830			467 844		
ago	833 640			244 800			588 840			447 843		
set	664 080			213 550			450 530			255 588		
oct	639 750			176 650			463 100			284 391		
nov	576 320			138 900			437 420			338 984		
dic	524 350			124 850			399 500			350 706		
ene-mar	2 342 770	1 517 350	-35,23	722 100	344 650	-52,27	1 620 670	1 172 700	-27,64	1 102 923	992 815	-9,98
ene-dic	8 752 285			2 458 250			6 294 035			4 569 769		

p/ Preliminar

Fuente: Centros de Acopio de Aves Vivas de Lima Metropolitana y Callao

Elaboración: Ministerio de Agricultura - Oficina de Estudios Económicos y Estadísticos



Indicadores Productivos

Subsector Agroindustrial

[volver](#)

Cuadro	Descripción	Pág.
	Sub Sector Agroindustrial	
64	<i>Producción y ventas de principales productos agroindustriales. Marzo 12/13 (t)</i>	89
65	<i>Ingreso y utilización de las principales materias primas. Período: Marzo 12/13 (t)</i>	91
66	<i>Producción de Azúcar por mes, según departamento. Período: Marzo 03/13 (t)</i>	93

Cuadro N° 64
PRODUCCIÓN Y VENTA DE PRINCIPALES PRODUCTOS AGROINDUSTRIALES, POR MES
SEGÚN ACTIVIDAD PRODUCTIVA
(t)

Productos	PRODUCCIÓN						VENTAS					
	enero-marzo			marzo			enero-marzo			marzo		
	2012 ^{P/}	2013 ^{P/}	Var. %	2012 ^{P/}	2013 ^{P/}	Var. %	2012 ^{P/}	2013 ^{P/}	Var. %	2012 ^{P/}	2013 ^{P/}	Var. %
ACEITES Y GRASAS												
A C E I T E S												
Vegetal	54 303	58 201	7,18	18 559	19 084	2,83	52 233	56 075	7,36	18 282	17 495	-4,30
G R A S A S												
Manteca	17 332	15 058	-13,12	6 505	4 627	-28,87	17 197	15 916	-7,45	6 628	5 565	-16,03
Margarina	3 591	3 883	8,13	1 262	1 405	11,35	5 623	4 065	-27,70	1 563	1 606	2,77
ALIMENTOS BALANCEADOS												
Aves Carne	464 486	496 299	6,85	157 414	159 214	1,14	462 558	474 941	2,68	158 491	158 838	0,22
Aves Post. /Rep.	150 586	163 958	8,88	52 779	54 957	4,13	148 685	163 467	9,94	51 532	54 658	6,07
Porcinos	30 750	34 602	12,53	10 553	11 781	11,64	30 792	33 720	9,51	11 234	11 205	-0,26
Vacunos	32 267	30 194	-6,43	11 256	10 354	-8,01	29 912	29 651	-0,87	10 264	10 215	-0,48
Pavos y patos	9 689	11 118	14,75	3 456	3 674	6,31	9 658	10 929	13,16	3 431	3 638	6,04
Otros 1/	54 139	51 902	-4,13	19 564	16 718	-14,55	55 900	51 173	-8,46	20 735	19 647	-5,25
A V E N A												
Elaborada	7 040	8 239	17,02	3 049	2 894	-5,08	7 553	8 542	13,09	3 031	3 140	3,60
Avena y Cereales Y Gramineas	2 244	1 910	-14,89	953	641	-32,71	2 270	1 863	-17,92	983	639	-34,99
AZUCAR												
Azúcar 3/	253 151	260 567	2,93	85 490	76 980	-9,95	253 151	260 567	2,93	85 490	76 980	-9,95
DERIVADOS DEL CACAO												
Polvo de Cacao	102	71	-30,44	49	47	-3,07	98	40	-59,55	24	16	-31,81
Manteca de Cacao	749	1 362	81,83	368	281	-23,64	992	855	-13,86	490	266	-45,68
Cocoa	715	614	-14,17	284	123	-56,70	877	791	-9,76	402	203	-49,54
Torta de Cacao	47	262	459,85	24	20	-15,80	41	260	533,00	40	20	-49,53
Licor de cacao	806	1 031	27,80	442	235	-46,81	827	1 100	32,92	422	272	-35,43
Chocolates y cober.	71	146	104,24	28	87	213,44	92	114	23,37	35	50	42,89
Cacao en Grano. 2/	962	1 292	34,31	539	343	-36,33	961	1 277	32,91	538	343	-36,18
ESPARRAGOS												
Fresco	17 338	16 253	-6,26	5 585	4 258	-23,76	17 360	16 310	-6,05	5 668	4 443	-21,60
Conserva	7 630	7 532	-1,29	2 979	2 885	-3,16	8 519	7 959	-6,57	2 676	2 789	4,22
Congelado	2 960	2 014	-31,96	871	805	-7,56	3 252	2 311	-28,92	905	841	-7,11
DERIVADOS LACTEOS												
Queso Madurado (tipo suizo)	2 837	2 913	2,69	992	972	-2,05	2 894	2 904	0,35	996	969	-2,75
Queso fresco	1 718	1 724	0,40	485	593	22,33	1 732	1 719	-0,77	489	579	18,41
Queso mantecoso	104	101	-2,87	35	34	-4,55	105	102	-3,02	36	34	-5,28
Mantequilla	594	715	20,21	174	265	51,77	634	337	-46,86	221	105	-52,39
Crema	1 468	1 731	17,91	492	701	42,27	1 516	1 786	17,80	508	588	15,70
Yogurts	38 040	42 350	11,33	14 480	16 307	12,62	37 727	39 291	4,15	14 302	12 378	-13,45
Manjar blanco	1 174	1 878	59,99	459	562	22,40	1 033	1 844	78,45	293	620	111,24

Continua

Conclusión

Productos	PRODUCCION						VENTAS					
	enero-marzo			marzo			enero-marzo			marzo		
	2012 ^{p/}	2013 ^{p/}	Var. %	2012 ^{p/}	2013 ^{p/}	Var. %	2012 ^{p/}	2013 ^{p/}	Var. %	2012 ^{p/}	2013 ^{p/}	Var. %
EMBUTIDOS Y CARNES												
Carne Ahumada	395	393	-0,58	159	130	-18,17	399	404	1,24	145	140	-3,59
Chorizo	1 285	1 357	5,56	468	471	0,55	1 219	1 370	12,40	424	472	11,34
Hot Dog	5 478	5 112	-6,68	2 067	1 880	-9,05	5 523	5 356	-3,02	2 069	1 907	-7,83
Jamón	1 536	1 644	6,99	607	574	-5,37	1 490	1 615	8,40	542	545	0,50
Jamonada	2 736	2 729	-0,25	1 021	989	-3,19	2 764	2 900	4,91	1 009	1 015	0,56
Mortadela	521	509	-2,37	191	183	-3,93	516	528	2,31	187	187	0,14
Pasteles	22	27	22,69	8	10	25,19	26	28	9,80	9	10	14,04
Paté	114	123	7,91	44	45	2,06	113	129	14,32	41	47	14,68
Queso de Chanco	15	15	-1,53	6	5	-17,97	16	15	-8,78	6	5	-23,83
Chicharrón de Prensa	207	216	4,05	72	73	2,34	199	216	8,58	69	74	6,56
Salame	55	54	-1,91	22	21	-2,44	47	48	2,99	17	16	-4,80
Hamburguesa	1 662	1 597	-3,94	622	525	-15,64	1 695	1 740	2,69	617	626	1,35
Otros	995	1 329	33,65	364	385	5,77	1 034	1 322	27,89	356	424	19,12
FIDEOS												
Corriente a Granel	13 157	10 721	-18,52	4 200	3 660	-12,86	14 276	10 825	-24,17	4 414	3 460	-21,62
Envasado	87 317	78 677	-9,90	32 996	26 318	-20,24	86 700	79 186	-8,67	31 605	25 739	-18,56
MALTERIA												
Malta	21 296	19 988	-6,14	5 505	5 832	5,94	21 226	20 661	-2,66	5 367	5 861	9,21
TRIGO												
Harina	303 633	262 228	-13,64	110 296	87 412	-20,75	295 077	261 662	-11,32	109 094	90 357	-17,17
Sémola	2 117	1 839	-13,12	809	675	-16,66	2 070	2 129	2,83	754	703	-6,80
Sub - Productos	90 047	80 572	-10,52	31 452	25 921	-17,59	86 481	81 760	-5,46	33 178	25 256	-23,88
LECHE												
Evaporada	104 323	106 295	1,89	37 638	39 092	3,86	100 929	102 055	1,12	37 467	38 936	3,92
Pasteurizada	31 598	30 117	-4,69	12 160	10 959	-9,87	31 542	31 053	-1,55	12 371	11 592	-6,30
ACEITE ESENCIAL DE LIMON												
Aceite Esencial de limón	53	54	3,26	30	21	-29,99	42	38	-9,41	28	8	-70,41
Cáscara deshidratada de Limón	2 919	1 468	-49,72	2 067	355	-82,84	2 780	1 468	-47,20	2 038	355	-82,60
ACEITE DE OLIVA												
Aceite de Oliva	33	47	39,90	8	9	22,93	74	60	-17,99	32	10	-70,23

^{p/} Preliminar

-- magnitud cero

1/. Incluye alimentos para conejos, pavos, patos, peces, equinos, etc.

2/. Cacao grano procesado para exportación

3/ Azúcar estamos considerando para las salidas y/o ventas las mismas cifras de producción por cuanto no contamos con las cifras.

Fuente: Gerencias/Direcciones Regionales de Agricultura -Sub Gerencia/ Dirección de Estadística /Dirección de Información Agraria - Encuesta a Empresas Agroindustriales, Mensual

Elaboración: Ministerio de Agricultura - Oficina de Estudios Económicos y Estadísticos

Cuadro N° 65
INGRESO DE PRINCIPALES MATERIAS PRIMAS E INSUMOS A LAS PLANTAS AGROINDUSTRIALES, POR MES
SEGÚN ACTIVIDAD PRODUCTIVA
(t)

Materia Prima	INGRESO						UTILIZACION					
	enero-marzo			marzo			enero-marzo			marzo		
	2012 ^{p/}	2013 ^{p/}	Var. %	2012 ^{p/}	2013 ^{p/}	Var. %	2012 ^{p/}	2013 ^{p/}	Var. %	2012 ^{p/}	2013 ^{p/}	Var. %
ACEITES Y GRASAS												
Sin Elaborar :												
Pepa de Algodón	5 589	--	-100,00	2 428	--	-100,00	8 820	1 349	-84,70	--	--	--
Maiz Amarrillo	11 252	17 868	58,80	6 954	--	-100,00	15 252	13 665	-10,41	5 338	4 188	-21,54
Fruto de Palma	56 627	68 455	20,89	18 302	19 989	9,21	59 160	68 569	15,90	18 353	19 968	8,80
Elaboradas :												
Aceites:												
Crudo de Palma	10 650	19 447	82,60	4 180	6 929	65,77	7 797	19 622	151,67	3 254	4 516	38,78
Crudo de Algodón	542	--	-100,00	--	--	--	1 385	1 151	-16,93	107	--	-100,00
Crudo de Soya	83 935	77 510	-7,65	30 152	19 082	-36,71	78 547	84 604	7,71	25 785	26 114	1,27
Crudo de Girasol	2 804	5 323	89,82	972	2 732	180,94	2 330	2 923	25,45	921	791	-14,09
Crudo de Maiz	59	30	-49,39	--	--	--	21	--	-100	7	--	-100
Crudo de Palmiste	36	337	844,39	1	62	6 308,33	288	391	35,78	183	60	-66,92
Refinado Palmiste	493	75	-84,71	--	30	--	125	46	-63,57	--	46	--
Refinado Palma	7 940	5 048	-36,42	--	1 044	--	7 327	4 808	-34,39	2 816	1 008	-64,19
Sebo	3 915	4 062	3,75	--	--	--	4 130	3 084	-25,33	1 441	402	-72,07
ALIMENTOS BALANCEADOS												
Maiz	380 765	416 756	9,45	125 167	125 355	0,15	392 446	411 389	4,83	134 953	136 534	1,17
Sorgo	11 027	14 719	33,48	3 274	4 100	25,22	14 526	15 397	5,99	3 135	4 700	49,92
Sub-productos de Trigo	53 763	50 389	-6,28	15 799	15 346	-2,86	47 071	46 373	-1,48	16 863	14 434	-14,41
Melaza	1 800	1 195	-33,61	652	408	-37,43	1 741	1 196	-31,32	575	410	-28,67
Harina de Pescado	5 180	5 486	5,91	951	1 878	97,42	5 816	9 382	61,30	2 009	2 011	0,10
Grasa de Pescado	9 423	10 837	15,01	3 231	3 600	11,42	10 372	10 071	-2,90	3 592	3 148	-12,35
Soya en grano	570	468	-17,85	118	174	47,46	581	427	-26,53	151	154	1,81
Torta de Oleaginosas	195 910	217 555	11,05	70 869	75 112	5,99	189 382	209 829	10,80	65 818	68 781	4,50
Otros 1/	74 307	99 821	34,34	25 899	32 415	25,16	76 303	90 956	19,20	25 284	28 529	12,83
AVENA												
Avena (c/s cascara)	9 960	13 174	32,26	1 549	5 573	259,77	11 123	10 839	-2,55	4 690	3 419	-27,10
Cebada	30	12	-60,19	10	2	-76,26	30	12	-59,86	10	2	-80,65
kiwicha	56	46	-18,46	23	12	-49,38	73	46	-36,57	22	13	-40,56
Quinua	144	167	16,48	42	52	24,80	150	158	5,72	39	51	29,34
Cocoa	1	3	324,00	--	2	1 692,00	1	2	78,49	--	1	352,12
Cacao en Polvo	5	5	12,00	2	--	-100,00	5	4	-8,83	2	--	-100,00
Leche en Polvo	8	3	-67,22	2	1	-66,46	8	3	-66,90	2	1	-66,91
Harina de trigo y otros	14	36	156,02	6	10	67,34	14	39	187,39	6	10	72,66
Azúcar	86	80	-7,05	34	28	-16,35	88	82	-6,37	34	27	-21,34
Maca, Harina	8	27	244,51	1	4	628,31	8	8	2,64	4	3	-22,57
Soya Entera	26	24	-5,63	9	2	-79,26	26	25	-1,21	8	1	-90,94

Continúa

Conclusión

Materia Prima	INGRESO						UTILIZACION					
	enero-marzo			marzo			enero-marzo			marzo		
	2012 ^{p/}	2013 ^{p/}	Var. %	2012 ^{p/}	2013 ^{p/}	Var. %	2012 ^{p/}	2013 ^{p/}	Var. %	2012 ^{p/}	2013 ^{p/}	Var. %
AZUCAR												
Caña de Azúcar	2 365 998	2 525 511	6,74	808 686	781 555	-3,36	2 365 998	2 525 511	6,74	808 686	781 555	-3,36
DERIVADOS DEL CACAO												
Sin Elaborar												
Grano de Cacao 3/	5 254	6 144	16,93	2 263	2 066	-8,71	4 838	6 657	37,60	2 452	1 654	-32,53
Elaboradas												
Licor de Cacao	1	45	4 295,28	0	39	17 688,02	1	47	4 550,93	0	41	18 840,09
Torta de Cacao	2	2	-17,16	1	1	-52,88	2	2	-17,16	1	1	-52,88
Cocoa	1	2	110,53	1	2	203,03	1	2	110,53	1	2	203,03
Cacao en Polvo	3	3	5,06	2	2	10,97	3	3	5,06	2	2	10,97
Manteca de Cacao	1	3	415,81	0	2	995,24	1	3	346,39	0	2	789,06
EMBUT. Y CARNES PREPARADAS												
Carne Industrial	1 200	1 375	14,57	495	467	-5,59	1 263	1 305	3,36	499	458	-8,21
Carne de Cerdo	4 777	4 878	2,13	1 650	1 673	1,36	4 798	4 906	2,23	1 692	1 664	-1,66
Carne de Ave	3 008	3 277	8,92	1 067	1 266	18,67	3 083	3 228	4,71	1 127	1 135	0,66
Maizena 2/	645	529	-18,09	213	199	-6,64	649	554	-14,63	239	198	-17,00
Sal	177	164	-7,66	68	55	-19,23	170	165	-3,24	63	58	-7,47
Otros	608	517	-14,87	196	167	-15,11	620	492	-20,62	214	164	-23,64
MALTERIA												
Cebada	25 041	23 328	-6,84	7 289	5 105	-29,96	29 134	25 692	-11,81	8 320	8 838	6,23
FIDEOS												
Harina de Trigo	106 718	93 451	-12,43	40 423	30 812	-23,78	105 873	93 989	-11,22	39 140	31 312	-20,00
TRIGO												
Trigo	449 957	441 281	-1,93	156 425	90 826	-41,94	399 554	356 909	-10,67	146 936	115 695	-21,26
ESPARRAGOS												
Natural	44 072	156 018	254,01	15 539	129 333	732,29	43 002	39 262	-8,70	15 385	12 635	-17,87
LECHE												
Fresca	232 844	235 129	0,98	75 781	77 193	1,86	234 284	230 147	-1,77	75 923	75 091	-1,10
Grasa Anhidra	1 298	370	-71,46	723	102	-85,82	471	824	74,95	170	353	107,96
En Polvo Descremada	5 587	2 216	-60,32	2 591	732	-71,75	4 720	4 458	-5,55	2 001	1 796	-10,23
En Polvo Entera	3 025	2 394	-20,88	1 337	1 240	-7,25	1 738	1 995	14,75	1 248	1 307	4,75
ACEITE ESENCIAL DE LIMON												
Limón Sútil	13 944	14 464	3,73	8 474	6 000	-29,20	13 988	14 272	2,04	8 549	5 911	-30,86
ACEITE DE OLIVO												
ACEITUNA	24	6	-77,02	23	2	-91,32	24	6	-76,65	23	2	-90,95
ACEITE DE OLIVA VIRGEN	10	19	79,76	0	14	9 233,56	37	53	43,39	7	7	-2,31

^{p/}. Preliminar

-- magnitud cero

1/. Incluye Coronta, Alfalfa, Pancamel, etc

2/. Incluye harina de soya

3/ En la elaboración de los D.Cacao ingresa P.Term. así como otros Insumos

Fuente: Gerencias/Direcciones Regionales de Agricultura -Sub Gerencia/ Dirección de Estadística/Dirección de Información Agraria - Encuesta a Empresas Agroindustriales, Mensual.

Elaboración: Ministerio de Agricultura - Oficina de Estudios Económicos y Estadísticos



Comercio Interno

[volver](#)

Cuadro	Descripción	Pág.
	Precios	
67	<i>Precio promedio pagado al productor (en chacra) de principales productos agrícolas y pecuarios (nuevos soles/kg). Marzo 12/13</i>	97
68	<i>Precio promedio pagado al productor (en chacra) de principales productos agrícolas y pecuarios (soles constantes año 2009=100). Marzo 12/13</i>	98
69	<i>Precio promedio pagado al productor (en chacra) de principales productos agrícolas, según región. Marzo 12/13 (nuevos soles/kg)</i>	99
70	<i>Lima Metropolitana: Precio promedio al por mayor por mes, según principales productos agrícolas (S/. x kg). Periodo: Marzo 12/13</i>	101
71	<i>Lima Metropolitana: Precio promedio en camal de principales productos pecuarios, según mes. Marzo 12/13</i>	102
72	<i>Precio promedio mensual al por mayor de los principales productos agroalimenticios en Lima Metropolitana y otras ciudades del país. Marzo 2013 (S/. x U.M.)</i>	103
73	<i>Lima Metropolitana: Precio promedio al consumidor por mes, según principales productos alimenticios que intervienen en el cálculo del índice de precios. (nuevos soles/kg). Marzo-diciembre 12 y Ene-Feb 2013</i>	107
74	<i>Lima Metropolitana: Precio promedio al consumidor por mes, según principales productos alimenticios que intervienen en el cálculo del índice de precios. (soles constantes año 2009=100). Marzo 2012-2013</i>	108
75	<i>Precios promedio mensual al consumidor de principales productos agroalimenticios en Lima Metropolitana y otras ciudades del país. Marzo 2013 (S/. x U.M.)</i>	109
	Abastecimiento	
76	<i>Lima Metropolitana: Ingreso mensual de principales Tubérculos y Raíces al Mercado Mayorista N° 1. Marzo 12/13 (t)</i>	113
77	<i>Lima Metropolitana: Ingreso mensual de principales Hortalizas al Mercado Mayorista N° 1. Marzo 12/13 (t)</i>	113
78	<i>Lima Metropolitana: Ingreso mensual de principales Legumbres al Mercado Mayorista N° 1. Marzo 12/13 (t)</i>	114
79	<i>Lima Metropolitana: Ingreso mensual de principales Frutas al Mercado Mayorista N° 1. Marzo 12/13 (t)</i>	115
80	<i>Lima Metropolitana: Ingreso de Papa al Mercado diciembre N° 1 por mes, según lugar de procedencia. Marzo 12/13 (t)</i>	116
81	<i>Ingreso, salida y stock de carne de vacuno, ovino, pollo y menudencia de vacuno importadas. Marzo 12/13 (t)</i>	117

Cuadro Nº 67
PRECIO PROMEDIO PAGADO AL PRODUCTOR (EN CHACRA) POR MES,
SEGÚN PRINCIPALES PRODUCTOS AGRÍCOLAS Y PECUARIOS
(S/. por kg)

Productos	Año	ene	feb	mar	abr	may	jun	jul	ago	set	oct	nov	dic
AGRÍCOLA													
Arroz cáscara	2012	1,06	0,94	0,98	0,88	0,87	0,87	0,90	0,81	0,79	0,79	0,80	0,85
	2013	0,86	0,86	0,83									
Maíz amiláceo	2012	1,76	1,67	1,81	2,68	2,34	1,97	2,01	1,90	1,77	1,86	1,70	1,54
	2013	2,23	1,85	2,42									
Trigo	2012	1,55	1,00	0,99	1,13	1,20	1,27	1,36	1,38	1,36	1,31	1,07	1,20
	2013	1,46	1,05	1,01									
Frijol grano seco ^{1/}	2012	3,69	3,45	3,29	3,11	2,68	2,87	3,07	4,12	3,25	3,24	3,64	3,82
	2013	4,48	3,76	3,53									
Camote	2012	0,63	0,70	0,80	0,80	0,83	0,82	0,80	0,72	0,69	0,63	0,45	0,54
	2013	0,48	0,41	0,35									
Papa	2012	0,61	0,61	0,66	0,86	0,77	0,59	0,56	0,66	0,67	0,77	0,80	0,90
	2013	0,68	0,62	0,75									
Yuca	2012	0,51	0,53	0,51	0,54	0,59	0,60	0,52	0,53	0,53	0,54	0,53	0,51
	2013	0,51	0,51	0,51									
Algodón rama	2012	2,72	2,64	2,61	2,62	2,61	2,58	2,47	2,22	2,50	1,70	2,13	2,66
	2013	2,58	2,67	2,80									
Espárrago	2012	2,53	2,15	2,55	2,42	2,74	2,93	2,56	3,93	3,42	2,81	2,78	2,71
	2013	3,23	3,45	2,86									
Maíz amarillo duro	2012	0,82	0,79	0,80	0,87	0,84	0,79	0,78	0,85	0,88	0,88	0,86	0,88
	2013	0,86	0,92	0,84									
Marigold	2012	0,71	0,70	0,40	0,35	0,60	0,23	0,25	0,31	0,27	0,33	0,47	0,50
	2013	0,65	0,00	0,00									
Café	2012	6,73	6,80	6,03	6,56	6,46	6,05	6,66	6,07	6,46	6,02	4,51	4,46
	2013	4,45	4,09	4,31									
Soya	2012	2,40	2,22	2,71	2,47	2,46	2,34	2,26	2,04	1,99	2,31	2,31	2,21
	2013	2,31	2,18	2,79									
Ajo	2012	1,56	0,81	1,17	2,28	2,10	2,32	2,27	2,36	2,67	2,13	1,35	1,55
	2013	2,64	3,32	3,49									
Cebolla	2012	0,56	0,62	0,71	0,83	0,89	0,96	1,35	1,63	1,18	0,75	0,55	0,52
	2013	0,60	0,56	0,49									
Maíz choclo	2012	0,94	0,86	0,80	0,83	0,94	1,07	1,13	1,18	1,14	0,99	1,12	0,98
	2013	0,94	0,92	0,82									
Tomate	2012	0,70	0,76	0,78	1,02	0,86	0,85	0,86	0,88	0,81	0,85	0,72	0,68
	2013	0,71	0,68	0,75									
Arveja grano verde	2012	1,33	1,27	1,27	1,17	1,42	1,22	1,27	1,51	1,50	1,56	1,49	1,64
	2013	1,52	1,36	1,25									
Haba grano verde	2012	0,94	0,89	0,88	0,79	0,77	0,91	1,05	0,86	0,99	1,11	1,06	0,96
	2013	0,82	0,79	0,77									
Limón	2012	0,76	0,73	0,71	0,67	0,63	0,81	1,07	1,79	2,05	1,11	0,94	1,10
	2013	0,87	0,84	0,76									
Mandarina	2012	1,70	1,57	1,27	1,06	0,87	0,85	0,95	0,80	0,98	0,81	0,88	1,46
	2013	1,89	1,52	1,17									
Manzana	2012	0,73	0,69	0,70	0,71	0,75	0,77	0,75	0,59	0,72	0,72	0,65	0,70
	2013	0,69	0,74	0,73									
Naranja	2012	0,47	0,44	0,45	0,45	0,52	0,57	0,63	0,62	0,64	0,64	0,62	0,48
	2013	0,45	0,40	0,41									
Papaya	2012	0,74	0,81	0,84	1,02	0,95	0,81	0,83	0,87	0,68	0,70	0,75	0,65
	2013	0,62	0,63	0,64									
Palta	2012	1,07	1,66	2,14	2,15	2,22	2,30	2,36	2,17	2,16	1,70	1,34	1,31
	2013	1,16	1,56	2,08									
Piña	2012	0,48	0,48	0,47	0,44	0,48	0,49	0,48	0,51	0,57	0,65	0,69	0,60
	2013	0,55	0,51	0,51									
Plátano	2012	0,47	0,47	0,48	0,49	0,50	0,50	0,50	0,50	0,51	0,52	0,50	0,50
	2013	0,50	0,49	0,50									
PECUARIO													
Ave ^{2/}	2012	4,47	4,42	4,97	4,81	4,85	4,86	4,77	4,66	4,59	4,47	4,57	4,92
	2013	4,88	4,51	4,74									
Ovino ^{2/}	2012	4,74	4,78	4,87	4,86	4,88	4,90	4,87	4,86	4,90	4,96	4,98	4,98
	2013	4,89	4,92	4,99									
Porcino ^{2/}	2012	5,14	5,07	5,09	5,08	5,12	5,11	5,19	5,21	5,25	5,31	5,39	5,68
	2013	5,65	5,63	5,65									
Vacuno ^{2/}	2012	4,48	4,55	4,55	4,58	4,59	4,68	4,66	4,74	4,75	4,80	4,81	4,87
	2013	4,86	4,85	4,87									
Huevos	2012	3,78	3,95	4,30	4,42	4,34	4,15	4,10	4,16	4,22	4,20	4,14	4,03
	2013	4,19	4,09	4,21									
Leche fresca ^{3/}	2012	1,01	1,03	1,06	1,07	1,07	1,08	1,08	1,08	1,08	1,08	1,08	1,09
	2013	1,10	1,12	1,13									

1/ Precio promedio de todas las variedades - 2/ Animales en pie - 3/ S/. Por Litro

Fuente: Gerencias/Direcciones Regionales de Agricultura -Sub Gerencia/ Dirección de Estadística /Dirección de Información Agraria - Evaluación Agrícola y Pecuaria Men
 Elaboración: Ministerio de Agricultura - Oficina de Estudios Económicos y Estadísticos

Cuadro Nº 68
PRECIO PROMEDIO PAGADO AL PRODUCTOR (EN CHACRA) POR MES,
SEGÚN PRINCIPALES PRODUCTOS AGRÍCOLAS Y PECUARIOS
(soles constantes año 2009=100)

Productos	Año	ene	feb	mar	abr	may	jun	jul	ago	set	oct	nov	dic
AGRÍCOLA													
Arroz cáscara	2012	0,99	0,87	0,91	0,81	0,80	0,80	0,83	0,74	0,72	0,72	0,73	0,78
	2013	0,78	0,78	0,74									
Maíz amiláceo	2012	1,65	1,56	1,68	2,46	2,15	1,81	1,84	1,73	1,61	1,69	1,55	1,40
	2013	2,03	1,68	2,18									
Trigo	2012	1,45	0,93	0,92	1,04	1,10	1,17	1,25	1,26	1,24	1,20	0,97	1,09
	2013	1,33	0,96	0,91									
Frijol grano seco ^{1/}	2012	3,45	3,22	3,04	2,86	2,46	2,64	2,82	3,76	2,96	2,95	3,33	3,48
	2013	4,07	3,42	3,18									
Camote	2012	0,59	0,66	0,74	0,73	0,76	0,75	0,74	0,65	0,63	0,57	0,42	0,49
	2013	0,43	0,37	0,32									
Papa	2012	0,57	0,57	0,61	0,79	0,70	0,54	0,52	0,61	0,61	0,70	0,73	0,82
	2013	0,62	0,57	0,68									
Yuca	2012	0,48	0,50	0,48	0,50	0,54	0,55	0,48	0,48	0,48	0,49	0,48	0,46
	2013	0,46	0,46	0,46									
Algodón rama	2012	2,54	2,46	2,41	2,41	2,40	2,37	2,27	2,03	2,27	1,55	1,94	2,42
	2013	2,35	2,43	2,53									
Espárrago	2012	2,37	2,01	2,36	2,23	2,52	2,70	2,36	3,60	3,11	2,56	2,53	2,47
	2013	2,94	3,14	2,58									
Maíz amarillo duro	2012	0,77	0,74	0,74	0,80	0,77	0,73	0,72	0,78	0,80	0,80	0,79	0,80
	2013	0,79	0,83	0,75									
Marigold	2012	0,66	0,65	0,37	0,33	0,55	0,21	0,23	0,28	0,24	0,30	0,43	0,46
	2013	0,59	0,00	0,00									
Café	2012	6,29	6,34	5,58	6,03	5,94	5,57	6,13	5,56	5,88	5,49	4,12	4,06
	2013	4,05	3,72	3,89									
Soya	2012	2,24	2,07	2,51	2,28	2,26	2,16	2,08	1,86	1,81	2,11	2,11	2,01
	2013	2,10	1,99	2,51									
Ajo	2012	1,46	0,75	1,08	2,09	1,93	2,13	2,08	2,15	2,43	1,94	1,23	1,41
	2013	2,40	3,02	3,15									
Cebolla	2012	0,53	0,57	0,65	0,76	0,81	0,89	1,24	1,49	1,08	0,68	0,50	0,48
	2013	0,55	0,51	0,44									
Maíz choclo	2012	0,88	0,80	0,74	0,76	0,86	0,99	1,04	1,08	1,04	0,90	1,03	0,89
	2013	0,85	0,84	0,74									
Tomate	2012	0,65	0,71	0,72	0,94	0,79	0,78	0,79	0,80	0,74	0,77	0,66	0,62
	2013	0,65	0,62	0,67									
Arveja grano verde	2012	1,25	1,18	1,18	1,08	1,31	1,12	1,16	1,38	1,37	1,43	1,36	1,50
	2013	1,38	1,24	1,13									
Haba grano verde	2012	0,88	0,83	0,81	0,73	0,71	0,84	0,97	0,79	0,90	1,01	0,97	0,88
	2013	0,74	0,72	0,69									
Limón	2012	0,71	0,68	0,66	0,62	0,58	0,74	0,98	1,63	1,86	1,01	0,85	1,00
	2013	0,79	0,77	0,68									
Mandarina	2012	1,59	1,47	1,18	0,97	0,80	0,78	0,87	0,73	0,89	0,74	0,81	1,32
	2013	1,71	1,38	1,05									
Manzana	2012	0,68	0,64	0,65	0,65	0,69	0,71	0,69	0,54	0,65	0,65	0,59	0,64
	2013	0,63	0,67	0,66									
Naranja	2012	0,44	0,41	0,42	0,41	0,48	0,52	0,58	0,57	0,58	0,58	0,56	0,44
	2013	0,41	0,37	0,37									
Papaya	2012	0,69	0,75	0,78	0,94	0,88	0,75	0,76	0,80	0,62	0,64	0,68	0,59
	2013	0,56	0,57	0,58									
Palta	2012	1,00	1,55	1,98	1,98	2,04	2,11	2,17	1,98	1,96	1,55	1,22	1,19
	2013	1,05	1,42	1,88									
Piña	2012	0,45	0,45	0,44	0,41	0,45	0,45	0,44	0,47	0,52	0,59	0,63	0,55
	2013	0,50	0,47	0,46									
Plátano	2012	0,44	0,44	0,44	0,45	0,46	0,46	0,46	0,46	0,46	0,47	0,46	0,45
	2013	0,45	0,45	0,45									
PECUARIO													
Ave ^{2/}	2012	4,18	4,12	4,60	4,43	4,46	4,48	4,39	4,26	4,18	4,07	4,17	4,48
	2013	4,43	4,10	4,28									
Ovino ^{2/}	2012	4,44	4,46	4,51	4,48	4,49	4,51	4,48	4,45	4,46	4,52	4,55	4,53
	2013	4,45	4,48	4,50									
Porcino ^{2/}	2012	4,81	4,73	4,71	4,67	4,71	4,70	4,77	4,77	4,78	4,84	4,92	5,17
	2013	5,14	5,12	5,09									
Vacuno ^{2/}	2012	4,19	4,24	4,21	4,22	4,22	4,31	4,29	4,34	4,32	4,38	4,39	4,43
	2013	4,42	4,42	4,39									
Huevos	2012	3,53	3,68	3,98	4,06	3,99	3,82	3,77	3,81	3,84	3,83	3,78	3,67
	2013	3,81	3,72	3,80									
Leche fresca ^{3/}	2012	0,94	0,96	0,98	0,98	0,99	0,99	0,99	0,99	0,98	0,98	0,99	1,00
	2013	1,00	1,02	1,02									

1/ Precio promedio de todas las variedades - 2/ Animales en pie - 3/ S/. Por Litro

Fuente: Gerencias/Direcciones Regionales de Agricultura -Sub Gerencia/ Dirección de Estadística /Dirección de Información Agraria - Evaluación Agrícola y Pecuaria, Men
 Elaboración: Ministerio de Agricultura - Oficina de Estudios Económicos y Estadísticos

Cuadro N° 69
PRECIO PROMEDIO PAGADO AL PRODUCTOR (EN CHACRA) DE PRINCIPALES PRODUCTOS AGRÍCOLAS, SEGÚN REGIÓN
Mes: marzo 2013p/ - 2012p/
(nuevos S/. por kg)

Región	Año	Arroz cáscara	Maíz amiláceo	Trigo	Frijol gr. seco	Camote	Papa	Yuca	Algodón rama	Espá- rrago	Maíz a. duro	Marigold	Soya	Café
PROMEDIO	2012	0,98	1,81	0,99	3,29	0,80	0,66	0,51	2,61	2,55	0,80	0,40	2,71	6,03
NACIONAL	2013	0,83	2,42	1,01	3,53	0,35	0,75	0,51	2,80	2,86	0,84	--	2,79	4,31
Tumbes	2012	--	--	--	--	--	--	1,00	--	--	0,83	--	--	--
	2013	--	--	--	--	0,66	--	0,75	--	--	0,84	--	2,30	--
Piura	2012	--	--	--	--	0,65	0,90	0,95	--	--	0,98	--	--	--
	2013	--	--	--	--	0,35	0,89	1,02	--	--	0,88	--	--	--
Lambayeque	2012	1,00	1,13	--	4,00	0,68	--	1,17	--	2,70	0,79	--	--	7,20
	2013	--	1,19	--	3,98	0,29	0,60	0,84	--	--	0,86	--	--	--
La Libertad	2012	1,07	1,77	--	3,45	0,75	0,64	1,00	--	2,36	0,82	--	--	4,31
	2013	0,87	2,32	--	4,04	0,55	0,64	0,94	--	2,74	0,89	--	--	4,50
Cajamarca	2012	0,85	1,98	0,94	2,12	0,57	0,61	0,86	--	--	0,74	--	--	6,31
	2013	0,77	2,15	0,96	2,52	0,42	0,59	0,77	--	--	0,79	--	--	4,91
Cajamarca	2012	--	2,74	--	--	0,80	0,61	1,38	--	--	0,84	--	--	--
	2013	--	2,29	--	3,10	--	0,72	1,00	--	--	0,82	--	--	--
Chota	2012	1,32	--	0,94	--	0,52	0,61	0,81	--	--	0,70	--	--	--
	2013	1,00	2,00	0,99	2,42	0,42	0,56	0,73	--	--	0,77	--	--	--
Jaén	2012	0,79	1,27	--	2,12	--	0,60	0,87	--	--	0,86	--	--	6,31
	2013	0,75	1,39	0,85	2,15	--	0,66	0,84	--	--	0,87	--	--	4,91
Amazonas	2012	0,70	0,88	--	3,07	0,80	0,63	0,74	--	--	1,01	--	2,77	6,50
	2013	0,78	0,90	--	3,80	0,61	0,66	0,77	--	--	1,02	--	2,92	4,30
Ancash	2012	1,00	2,28	--	4,22	0,86	0,79	0,92	2,72	2,49	0,80	--	--	--
	2013	0,81	2,55	--	5,00	0,50	0,79	0,64	2,82	2,73	0,87	--	--	--
Lima	2012	--	1,31	--	3,51	0,82	0,68	0,62	2,68	2,35	0,82	--	--	--
	2013	--	0,90	--	6,07	0,32	0,75	0,92	2,72	2,18	0,86	--	--	--
Lima Metropolitana	2012	--	--	--	2,55	0,91	--	--	--	--	0,84	--	--	--
	2013	--	--	--	4,82	0,43	--	--	--	--	0,85	--	--	--
Callao	2012	--	--	--	--	--	--	--	--	--	--	--	--	--
	2013	--	--	--	--	--	--	--	--	--	--	--	--	--
Ica	2012	--	1,54	--	4,30	0,82	0,70	--	2,50	2,93	0,86	--	--	--
	2013	--	1,41	--	6,00	0,35	0,60	0,70	2,79	3,15	0,82	--	--	--
Huánuco	2012	1,04	--	--	3,84	0,55	0,56	0,58	--	--	0,83	--	--	6,06
	2013	0,94	--	--	4,36	0,50	0,62	0,57	--	--	0,87	--	--	4,63
Pasco	2012	1,23	--	--	--	--	0,48	0,58	--	--	0,82	--	--	7,63
	2013	1,36	--	--	--	--	0,43	0,57	--	--	0,88	--	--	4,00
Junín	2012	0,95	--	--	2,75	--	0,51	0,63	--	--	0,87	--	--	6,14
	2013	0,78	--	--	2,53	--	0,44	0,61	--	--	0,83	--	2,60	4,41
Huancavelica	2012	--	1,61	1,00	3,00	--	0,46	--	--	--	2,00	--	--	--
	2013	--	2,31	1,00	3,80	--	0,52	--	--	--	3,43	--	--	--
Arequipa	2012	1,10	2,40	--	3,80	1,34	0,62	--	--	--	0,99	0,40	--	--
	2013	0,87	2,92	1,50	5,20	--	0,69	--	--	--	0,86	--	--	--
Moquegua	2012	--	2,00	1,80	5,00	--	0,84	--	--	--	0,99	--	--	--
	2013	--	2,14	1,85	5,25	0,65	0,85	--	--	--	1,10	--	--	--
Tacna	2012	--	2,92	--	--	1,11	1,10	--	--	--	--	--	--	--
	2013	--	--	--	--	0,80	1,00	--	--	--	--	--	--	--
Ayacucho	2012	1,59	--	1,57	2,59	--	0,63	0,60	--	--	1,02	--	--	5,36
	2013	1,19	1,67	1,33	3,22	0,50	0,59	0,74	--	--	0,94	--	--	5,56
Apurímac	2012	--	--	--	3,00	--	0,49	0,80	--	--	1,00	--	--	--
	2013	--	--	--	2,50	--	0,47	0,80	--	--	1,20	--	--	--
Abancay	2012	--	--	--	3,00	--	0,55	0,80	--	--	1,00	--	--	--
	2013	--	--	--	2,50	--	0,53	0,80	--	--	1,20	--	--	--
Andahuaylas	2012	--	--	--	--	--	0,48	--	--	--	--	--	--	--
	2013	--	--	--	--	--	0,46	--	--	--	--	--	--	--
Cusco	2012	1,38	--	--	2,57	--	0,77	1,05	--	--	1,41	--	--	6,17
	2013	1,00	3,50	--	2,70	--	1,82	1,00	--	--	1,39	--	--	3,21
Puno	2012	2,41	--	--	1,85	--	1,32	--	--	--	2,28	--	--	9,78
	2013	--	--	--	1,80	--	1,17	--	--	--	2,21	--	--	9,79
San Martín	2012	0,84	--	--	3,33	--	--	0,36	--	--	0,58	--	1,65	5,33
	2013	0,73	--	--	4,25	--	--	0,40	--	--	0,69	--	1,44	3,79
Loreto	2012	0,61	--	--	--	--	--	0,31	--	--	0,80	--	--	--
	2013	0,62	--	--	--	--	--	0,31	--	--	0,57	--	--	--
Ucayali	2012	0,72	--	--	2,02	0,26	--	0,28	--	--	0,71	--	--	4,60
	2013	0,89	--	--	--	0,28	--	0,27	--	--	0,96	--	--	4,53
Madre de Dios	2012	1,37	--	--	--	0,56	--	0,81	--	--	1,02	--	--	3,00
	2013	1,22	--	--	--	0,54	--	0,87	--	--	1,05	--	--	3,00

continúa

Cuadro N° 70
LIMA METROPOLITANA : PRECIO PROMEDIO AL POR MAYOR POR MES,
SEGÚN PRINCIPALES PRODUCTOS AGRÍCOLAS
Período: enero-diciembre 2012 y enero-marzo 2013
(S/. x kg)

Productos	Año	ene	feb	mar	abr	may	jun	jul	ago	set	oct	nov	dic
TUBÉRCULOS Y RAÍCES													
Papa blanca	2012	0,70	0,89	0,77	0,73	0,62	0,61	0,64	0,62	0,76	0,86	0,79	0,82
	2013	0,89	0,74	0,70									
Camote amarillo	2012	1,04	1,17	1,17	1,22	1,31	1,26	1,22	1,00	0,96	1,11	1,02	0,85
	2013	0,73	0,50	0,53									
Olluco largo	2012	0,73	0,80	0,92	1,01	0,84	0,82	0,86	0,93	0,93	0,92	1,35	1,42
	2013	1,52	1,20	1,13									
Yuca amarilla	2012	1,12	1,15	1,21	1,21	1,18	1,08	1,02	1,03	1,03	1,04	1,12	1,24
	2013	1,27	1,28	1,30									
HORTALIZAS													
Ajo criollo o Napuri	2012	0,96	0,90	0,87	0,73	0,91	1,49	1,82	2,57	3,90	3,18	2,78	2,62
	2013	3,61	3,91	3,77									
Cebolla roja Arequipeña	2012	0,86	0,91	0,96	1,21	1,33	1,71	2,33	2,80	2,40	1,54	0,91	0,80
	2013	0,77	0,72	0,69									
Tomate marzano	2012	1,49	1,31	1,18	1,77	1,33	1,11	1,41	1,27	1,10	1,58	1,36	1,24
	2013	1,24	1,27	1,62									
Zanahoria serrana	2012	0,84	1,00	1,23	0,88	0,71	0,63	0,62	0,54	0,49	0,40	0,50	0,52
	2013	0,66	0,60	0,63									
Zapallo macre	2012	0,78	0,91	1,20	1,30	1,17	0,88	0,82	0,95	1,10	1,04	1,02	1,05
	2013	0,91	0,89	0,90									
LEGUMBRES													
Arveja blanca criolla	2012	1,43	1,76	1,79	1,63	2,38	1,45	1,04	1,78	2,19	2,14	1,89	2,24
	2013	2,43	2,14	2,42									
Haba verde criolla	2012	0,86	0,91	0,96	1,21	1,33	1,71	2,33	2,80	2,40	1,54	0,91	0,80
	2013	1,00	0,84	0,82									
Vainita Americana	2012	1,31	1,53	2,19	2,71	2,94	1,72	1,17	1,41	1,81	1,72	1,67	1,73
	2013	1,77	1,88	3,21									
FRUTAS													
Limón sutil	2012	1,23	0,94	1,00	0,91	0,98	1,32	2,12	3,22	3,13	1,99	1,14	1,42
	2013	1,08	0,97	0,85									
Mandarina satsuma	2012	2,85	2,86	2,33	1,44	1,13	1,10	1,43	1,97	2,34
	2013	3,30	3,19	2,89									
Naranja de jugo Valencia	2012	0,59	0,69	0,96	0,80	0,83	0,77	0,64	0,62	0,66	0,70	0,70	0,80
	2013	0,83	0,68	0,80									
Manzana cte/para agua	2012	1,08	1,05	1,15	1,16	1,15	1,24	1,59	1,60	1,57	1,62	1,57	1,59
	2013	1,39	1,33	1,34									
Papaya selva	2012	2,71	2,92	2,51	2,25	2,13	1,86	2,07	2,07	1,62	1,46	1,87	1,62
	2013	2,05	2,04	1,71									
Palta fuerte costa	2012	3,28	3,18	3,11	3,08	2,99	2,31	2,69	3,82	4,32	5,70	4,42	3,42
	2013	3,61	3,44	3,24									
Piña selva	2012	1,01	1,02	1,00	0,99	0,98	0,99	1,01	1,02	1,00	1,00	0,99	1,02
	2013	1,08	1,05	1,05									
Plátano de seda	2012	0,84	0,74	0,73	0,68	0,77	0,78	0,77	0,76	0,73	0,68	0,83	1,00
	2013	1,06	1,14	1,00									

Fuente: Empresa de Mercados Mayoristas S.A. (EMMSA) y Mercado Mayorista de Frutas La Victoria

Elaboración: Ministerio de Agricultura - Oficina de Estudios Económicos y Estadísticos

Nota : El precio mayorista que se registra son de productos de primera calidad e incluye el precio pagado al productor, mas flete, estiba y ganancia del mayorista.

Cuadro N° 71

LIMA METROPOLITANA - CALLAO: PRECIOS PROMEDIO EN CAMAL POR PRINCIPALES PRODUCTOS, SEGÚN MES
 Período: enero - diciembre 2012 y enero - marzo 2013 p/
 (Nuevos soles / kg)

Mes	CARNE CAPRINO 1/			CARNE OVINO 1/			CARNE PORCINO 2/			CARNE VACUNO 1/		
	2012	2013	Var.%	2012	2013	Var.%	2012	2013	Var.%	2012	2013	Var.%
Promedio	9,71			11,93			7,89			9,59		
ene	9,09	10,50	15,51	11,70	12,60	7,71	8,40	8,20	-2,38	9,30	9,75	4,89
feb	9,42	10,52	11,68	11,78	12,65	7,39	8,00	8,00	0,00	9,62	9,78	1,66
mar	9,50	10,50	10,53	11,94	12,60	5,53	8,00	7,90	-1,25	9,67	9,80	1,34
abr	9,46			11,70			8,00			9,65		
may	9,45			11,75			8,00			9,60		
jun	9,05			11,30			8,00			9,50		
jul	9,10			11,45			7,60			9,43		
ago	9,10			11,40			7,50			9,45		
set	10,50			12,20			7,80			9,50		
oct	10,65			12,65			7,70			9,75		
nov	10,60			12,73			7,70			9,85		
dic	10,65			12,60			8,00			9,71		

p/ Preliminar.

Fuente : 1/ Sub Gerencia Agraria Metropolitana - Municipalidad de Lima Metropolitana.

2/ Asociación Peruana de Porcicultores (APP).

Elaboración: Ministerio de Agricultura -Oficina de Estudios Económicos y Estadísticos

Nota : Precio promedio en gancho. Incluye IGV.

Cuadro N° 72
PRECIOS PROMEDIO MENSUAL AL POR MAYOR DE PRINCIPALES PRODUCTOS AGROALIMENTICIOS
EN LIMA METROPOLITANA Y CAPITALES DE DEPARTAMENTO
Mes: marzo 2013
(S./ U.M.)

Rubros/ Productos	Unidad de Medida	Amazonas (Chachapoyas)	Ancash (Huaraz)	Apurímac (Abancay)	Arequi- pa	Aya- cucho	Caja- marca	Cusco	Huanca- velica	Huá- nuco	Ica	Junín Huancaayo	La Libertad (Trujillo)
Tubérculos y Raíces													
Camote Amarillo	kg	0,59	0,80	1,08	---	0,85	1,33	1,09	1,35	0,46	0,78	0,63	0,57
Camote Morado/Leg/Mila/Mej/Pe	kg	0,76	---	1,11	0,62	0,75	1,40	0,87	1,34	0,60	0,55	0,60	0,74
Olluco Largo (Sin Lavar/Lavado)	kg	---	---	1,30	2,05	---	1,41	1,19	2,18	---	2,06	0,93	1,45
Olluco Redondo (Sin Lavar/Lavado)	kg	1,37	---	1,29	2,25	1,57	1,89	1,05	---	1,08	---	---	2,21
Papa Amarilla/Tumbay/Tornillo/Ot	kg	0,76	1,24	1,14	1,71	1,25	1,38	0,99	1,32	1,49	1,98	---	0,90
Papa Canchan	kg	---	0,75	0,65	1,04	0,53	0,93	0,83	0,60	0,70	0,72	0,64	0,71
Papa Huamantanga	kg	---	---	1,13	---	1,07	---	---	---	0,83	---	0,90	---
Papa Huayro (Rojo-Moro-Negro)Ri	kg	0,71	---	1,17	1,19	1,24	---	1,09	1,22	0,86	---	0,90	0,80
Papa Negra Andina	kg	---	---	1,46	---	0,86	---	---	---	0,59	---	0,58	---
Papa Perricholi	kg	---	---	---	0,84	---	1,16	---	0,71	---	---	0,61	---
Papa Peruanita	kg	---	---	1,16	1,54	1,18	1,43	1,45	1,25	0,80	1,46	1,05	0,95
Papa Unica	kg	---	---	0,63	1,01	---	---	---	---	---	---	0,65	0,61
Papa Yungay	kg	0,75	0,75	0,63	0,89	0,56	0,94	---	0,66	0,54	0,67	0,53	0,59
Yuca Amarilla/Legitim/Injerta(Cos/	kg	---	1,13	1,25	---	1,85	---	---	---	---	1,42	1,16	1,41
Yuca Blanca/Legitimo/Injerta(Cost,	kg	0,81	---	1,25	1,60	0,96	1,34	1,53	1,64	0,88	---	---	1,83
Hortalizas													
Aji Escabeche Fresco/Zanahor/Lisc	Kg.	1,50	1,11	3,15	1,71	2,58	2,97	3,71	2,81	1,99	1,51	1,21	1,42
Aji Rocoto (Costa/Sierra/Selva)	Kg.	1,65	---	---	4,28	3,33	4,40	4,93	3,81	3,04	5,17	3,66	2,86
Aji Seco Panca	Kg.	7,88	11,20	10,25	6,08	11,41	10,57	8,74	9,44	15,97	12,00	10,77	8,47
Ajo Criollo O Napuri	Kg.	5,32	5,00	5,38	3,98	6,02	5,75	6,29	4,94	5,35	8,20	5,22	6,00
Ajo Morado/Barran/Legit/Aricota/	kg	---	---	---	---	7,06	---	---	---	---	---	6,89	7,10
Cebolla Cabeza Roja/Maj/Tamb/Lc	Kg.	1,43	0,99	1,03	0,42	0,72	1,28	0,54	1,62	0,76	0,71	0,80	1,05
Tomate Marzano (Cuadr-Rt4/Ital/F	Kg.	1,45	1,04	1,11	1,04	1,18	1,10	1,27	1,70	1,56	2,03	1,24	1,77
Vainita Americana/Seda/Pito/Corr	Kg.	2,29	1,50	1,73	1,96	1,25	2,41	2,57	2,96	2,46	3,06	3,34	2,27
Zanahoria (Criolla-Serrana)	Kg.	0,65	0,86	0,90	0,74	0,69	1,28	0,74	0,72	0,58	0,88	0,49	0,98
Zapallo Macre(Costa/Sierra/Selva)	Kg.	1,06	1,00	0,50	---	0,61	1,01	0,66	1,50	0,73	0,88	0,95	0,83
Legumbres													
Arveja Verde Americana/(Criolla/S	kg	2,56	---	2,22	1,90	---	---	2,33	2,56	2,08	3,33	---	2,72
Arveja Verde Blanca Criolla	kg	---	---	---	1,98	---	---	---	---	---	2,75	---	2,18
Arveja Verde Blanca Serrana	kg	---	2,00	2,08	1,88	2,06	2,60	2,27	2,48	2,18	---	1,66	2,02
Frijol Verde Canario	kg	---	---	---	---	---	0,94	5,25	---	---	---	---	2,03
Haba Verde Criolla	kg	1,22	---	---	---	---	---	---	---	---	---	---	---
Haba Verde Serrana	kg	---	1,02	0,90	0,68	0,82	1,19	0,95	1,56	0,67	1,01	0,67	1,17
Cereales													
Arroz Corriente	kg	1,80	1,51	2,13	---	2,02	1,98	2,05	1,77	1,63	2,24	1,97	1,59
Arroz Extra	kg	2,71	3,57	2,70	2,22	3,12	2,77	2,39	2,43	2,16	2,76	2,91	2,00
Arroz Superior	kg	2,48	1,81	2,35	1,93	2,39	2,28	2,27	2,05	1,84	2,50	2,50	1,82
Choclo Pardo	kg	---	---	---	---	---	---	---	---	---	---	---	---
Choclo Serrano Semilla Corriente	kg	1,47	---	0,97	---	---	2,07	---	1,54	1,33	---	1,00	1,78
Choclo Serrano Tipo Cuzco	kg	---	---	1,14	0,96	1,11	---	1,63	---	---	2,70	1,22	---
Menestras													
Frijol Canario	Kg.	4,35	4,90	4,93	6,99	5,96	5,89	6,20	5,83	5,83	7,13	6,21	6,58
Frijol Castilla	Kg.	2,94	3,43	3,60	3,51	3,28	3,67	3,77	3,68	2,60	3,02	2,84	2,03
Garbanzo Criollo	Kg.	5,74	6,55	5,15	5,03	5,92	7,08	6,42	5,92	6,00	4,43	5,11	4,17
Lenteja Seca Importada American	Kg.	3,19	3,46	3,11	3,09	3,10	3,82	3,55	3,62	3,00	3,08	2,68	2,91
Pallar / Pallar Seco Nacional	Kg.	5,63	4,92	4,96	3,86	5,03	5,24	5,11	5,50	4,57	3,17	4,22	4,28

Continúa

Continúa

Rubros/ Productos	Unidad de Medida	Amazonas (Chachapoyas)	Ancash (Huaraz)	Apurímac (Abancay)	Arequi- pa	Aya- cucho	Caja- marca	Cusco	Huanca- velica	Huá- nuco	Ica	Junín Huancayo)	La Libertad (Trujillo)
Frutas													
Chirimoya Cumbe	Kg.	4,63	---	---	7,15	4,70	1,60	6,49	6,48	5,96	5,21	---	6,16
Fresa Sancho	Kg.	---	---	---	---	---	---	---	---	---	---	---	---
Granadilla Costa (Norte)	Kg.	---	---	---	3,53	4,98	4,60	---	---	---	3,76	---	4,41
Granadilla Selva	Kg.	1,58	---	---	3,63	4,31	---	4,73	4,00	1,59	---	2,62	---
Limón Sutil Bolsa	Kg.	1,25	1,63	1,44	---	1,45	2,55	---	2,57	1,33	---	0,98	1,50
Limón Sutil Cajón	Kg.	---	---	1,42	1,53	---	---	2,64	2,86	2,50	2,14	1,18	---
Mandarina Malvácea (costa)	Kg.	---	---	2,34	---	---	---	3,09	---	---	---	---	---
Mandarina Rió De Oro/Murcott Cc	Kg.	---	---	2,37	---	---	---	4,08	---	---	---	---	---
Mandarina Satsuma (Costa)	Kg.	---	---	---	3,74	2,79	---	2,88	4,26	3,28	---	2,93	3,77
Mandarina Tangerina	Kg.	3,18	---	2,42	---	2,00	1,84	4,07	---	---	---	1,05	---
Mango Criollo Planta (Costa)	Kg.	---	2,00	1,09	2,53	1,21	1,03	2,64	2,66	1,52	1,21	---	1,56
Mango Edward Planta	Kg.	1,40	---	1,99	2,58	1,51	---	3,00	2,59	2,00	---	---	1,07
Mango Haden /Hayde (Planta)	Kg.	1,10	---	---	2,17	1,32	0,85	2,16	2,59	---	---	---	0,83
Manzana Cte/Para Agua	Kg.	1,32	0,97	1,49	0,78	1,09	1,22	1,39	2,19	1,81	1,24	1,13	0,83
Manzana Delicia (Costa)	Kg.	1,74	---	2,04	2,24	2,18	1,53	2,99	2,78	3,25	2,29	1,97	3,03
Manzana Israel	Kg.	1,83	---	2,03	1,66	1,48	1,18	1,93	1,58	1,66	1,30	---	0,98
Melocotón Blanquillo	Kg.	---	---	4,37	3,00	2,73	---	---	3,68	3,75	3,26	---	2,20
Melocotón Durazno Huayco	Kg.	---	---	3,50	3,80	3,02	4,05	4,73	3,73	4,38	---	---	3,86
Melón Coquito	Kg.	---	---	---	1,05	1,68	---	---	---	1,45	1,38	0,98	1,11
Naranja Tangelo Costa	Kg.	---	---	1,95	---	---	---	---	---	---	---	---	---
Naranja Tangelo Selva	Kg.	---	---	1,38	1,85	1,43	---	---	---	1,50	---	1,52	1,60
Naranja Valencia (Selva)	Kg.	0,71	1,10	1,61	1,70	1,06	0,68	1,17	1,05	0,60	1,19	0,89	1,44
Naranja Washington Naval(Costa)	Kg.	---	---	---	---	---	---	---	4,55	5,09	---	---	4,72
Palta Criolla Selva	Kg.	1,58	---	0,97	---	1,45	1,41	4,17	1,91	---	1,90	1,02	2,40
Palta Fuerte Costa	Kg.	---	3,50	2,68	3,23	2,68	3,82	4,81	4,09	2,48	3,97	3,86	3,50
Papaya (Selva)	Kg.	2,26	2,37	2,48	3,10	1,39	3,22	2,55	2,97	1,24	2,38	1,91	1,71
Pera Agua Criolla/Corriente	Kg.	---	---	---	1,72	4,66	4,06	---	4,74	---	---	---	2,53
Piña Criolla De Selva	Kg.	1,95	1,76	1,98	2,69	0,71	1,79	2,53	2,30	---	1,41	0,92	1,78
Piña Selva O Haway	Kg.	---	1,76	1,99	1,48	1,09	---	3,28	---	0,72	1,36	0,86	3,77
Plátano Bellaco (Selva)	Kg.	---	---	---	---	0,76	---	2,76	---	1,60	---	---	---
Plátano Isla (Selva)	Kg.	0,99	---	---	---	0,68	1,92	---	1,98	1,23	1,00	1,10	1,20
Plátano Palillo/Selva	Kg.	---	---	---	---	---	---	---	---	1,00	1,12	---	---
Plátano Seda (Selva)	Kg.	0,67	---	0,87	0,86	---	---	---	---	---	---	---	0,70
Plátano Seda Congo	Kg.	---	1,44	0,86	2,14	0,60	0,80	1,92	1,79	0,72	0,81	1,13	---
Sandia Var.	Kg.	---	---	0,84	0,96	0,74	0,93	1,15	1,24	1,03	0,80	1,16	1,11
Uva Alfonso Lavalett (Negra)	Kg.	---	---	---	3,53	2,43	2,29	3,26	2,85	3,03	---	2,19	1,45
Uva Italia /Americana-Nacional	Kg.	4,11	2,44	---	2,48	2,09	5,70	3,15	2,99	2,75	2,10	1,65	2,50
Uva Red Glove Nacional	Kg.	---	---	3,29	3,33	2,20	4,04	2,94	2,77	3,28	---	2,23	3,04
Agrícolas Agroindus. y Subproductos													
Aceite Alsol De 18 Lt.	Kg.	---	---	6,18	---	5,40	---	---	---	---	5,21	---	---
Aceite Cil Lata X18 Lt.	Kg.	---	---	6,21	5,42	5,87	5,35	4,85	5,48	5,93	---	5,90	5,17
Aceite Primor Clasico 12 X 1 Lt.	Kg.	6,49	6,44	6,89	6,65	6,81	6,38	4,72	6,69	6,89	6,70	6,57	6,64
Azucar Blanca Nacional	Kg.	---	---	1,93	1,82	2,19	2,50	1,70	---	---	1,92	1,76	1,59
Azucar Rubia Nacional	Kg.	1,69	1,58	1,84	1,89	1,78	1,74	1,49	1,81	1,75	1,71	1,62	1,53
Fideos Cogorno A Granel.	Kg.	---	2,80	4,23	2,61	2,54	2,79	2,19	2,73	2,30	3,48	2,58	---
Fideos Nicolini Tallarin	Kg.	3,00	3,63	4,23	3,76	3,90	3,54	2,87	---	3,30	4,08	4,08	---
Pecuario													
Carne Fresca De Oveja	Kg.	9,36	10,00	8,91	12,97	10,83	10,24	12,55	11,19	11,00	11,85	11,54	12,33
Carne Fresca De Pollo (Eviscerado)	Kg.	6,34	6,41	8,13	6,69	8,26	6,34	8,25	6,79	6,85	6,60	6,20	6,55
Carne Fresca De Porcino	Kg.	9,13	9,00	9,78	8,62	10,64	9,89	9,53	8,57	8,50	8,51	8,60	11,00
Carne Fresca De Vacuno	Kg.	8,92	8,29	7,90	8,52	7,74	8,25	9,24	7,47	7,50	9,65	8,93	9,47
Huevos Rosados	Kg.	3,72	4,50	3,26	3,43	3,67	4,15	4,52	4,19	3,71	3,86	4,31	3,43
Leche Fresca	Litro	0,92	1,70	1,54	1,23	---	1,09	1,27	---	2,15	1,33	1,40	1,60
Leche Fresca Gloria En Bolsa (10 B)	Litro	---	---	---	---	---	---	---	---	---	---	---	---
Leche Gloria Entera 410Gr.	Lta. G.	2,67	2,60	2,79	2,67	2,80	2,67	2,65	2,65	2,73	2,71	2,66	2,71

Continúa

Conclusión

Rubros/ Productos	Unidad de Medida	Lambayeque (Chiclayo)	Lima (Lima Merop.)	Loreto (Iquitos)	Madre de Dios	Moque- gua	Pasco (C. Pasco)	Piura	Puno	San Martín (Tarapoto)	Tacna	Tumbes	Ucayali (Pucallpa)
Tubérculos y Raíces													
Camote Amarillo	kg	0,31	0,55	1,99	---	---	1,03	---	---	0,78	1,31	0,67	1,33
Camote Morado/Leg/Mila/Mej/Pe	kg	0,44	0,49	---	1,24	1,02	0,81	0,48	1,24	1,00	---	0,80	1,38
Olluco Largo (Sin Lavar/Lavado)	kg	2,23	1,13	7,62	1,70	---	---	2,29	---	---	---	---	---
Olluco Redondo (Sin Lavar/Lavado)	kg	1,65	---	---	---	2,62	2,06	---	2,90	3,20	---	3,19	2,89
Papa Amarilla/Tumbay/Tornillo/Ot	kg	0,96	1,71	2,55	---	1,85	1,22	1,66	---	1,28	---	1,85	2,19
Papa Canchan	kg	0,83	0,80	---	1,19	1,11	0,75	1,02	1,13	0,77	1,46	0,93	1,00
Papa Huamantanga	kg	---	1,11	---	---	---	0,97	---	---	---	---	---	---
Papa Huayro (Rojo-Moro-Negro)Ri	kg	---	1,09	---	---	1,76	1,08	---	1,74	0,92	2,01	2,00	1,89
Papa Negra Andina	kg	0,97	0,69	---	---	---	0,72	---	1,17	---	---	---	---
Papa Perricholi	kg	0,82	0,74	---	0,90	---	---	---	---	---	---	1,03	---
Papa Peruanita	kg	---	1,18	1,11	1,84	1,88	1,21	---	1,21	---	2,73	1,43	---
Papa Unica	kg	0,97	0,73	---	---	1,12	---	---	0,97	---	1,44	0,92	---
Papa Yungay	kg	0,83	0,67	---	---	1,01	0,63	---	---	---	1,42	0,97	0,92
Yuca Amarilla/Legitim/Injerita(Cos/	kg	---	1,31	---	---	---	---	---	---	---	3,00	---	---
Yuca Blanca/Legitim/Injerita(Cost,	kg	0,97	---	1,49	1,04	2,10	1,14	1,61	1,90	0,61	2,57	1,02	0,45
Hortalizas													
Aji Escabeche Fresco/Zanahor/Lisc	Kg.	2,11	1,20	4,28	---	1,76	2,92	1,84	2,98	2,98	2,17	2,82	4,12
Aji Rocoto (Costa/Sierra/Selva)	Kg.	3,40	4,07	7,52	---	3,99	2,27	---	3,80	3,18	3,16	3,96	4,33
Aji Seco Panca	Kg.	11,58	---	---	13,80	9,24	11,46	10,27	10,75	11,00	10,00	9,21	---
Ajo Criollo O Napuri	Kg.	6,26	3,79	9,11	5,59	4,46	4,32	5,56	4,68	7,89	7,76	6,20	8,41
Ajo Morado/Barran/Legit/Aricota/	Kg.	---	6,58	---	---	---	---	---	---	9,19	---	---	---
Cebolla Cabeza Roja/Maj/Tamb/Lc	Kg.	0,87	0,69	1,12	1,10	0,72	0,94	0,97	0,89	1,14	0,80	1,28	1,17
Tomate Marzano (Cuadr-Rt4/Ital/f	Kg.	1,52	1,67	2,62	1,79	1,22	1,56	1,06	1,57	1,18	1,17	1,18	1,73
Vainita Americana/Seda/Pito/Corr	Kg.	2,82	3,38	7,47	3,06	2,09	---	2,60	3,28	3,60	2,88	3,63	3,29
Zanahoria (Criolla-Serrana)	Kg.	0,93	0,65	2,27	1,25	1,11	0,66	1,00	0,99	0,81	1,15	1,10	1,33
Zapallo Macre(Costa/Sierra/Selva)	Kg.	1,18	0,89	1,51	1,12	---	0,98	1,22	---	1,35	---	0,55	1,44
Legumbres													
Arveja Verde Americana/(Criolla/S	kg	---	3,03	0,18	2,90	2,61	---	---	---	3,56	3,10	---	---
Arveja Verde Blanca Criolla	kg	3,16	---	---	---	---	---	1,83	---	---	---	3,14	---
Arveja Verde Blanca Serrana	kg	2,42	2,52	8,27	2,51	---	2,53	2,14	3,18	---	---	---	3,31
Frijol Verde Canario	kg	2,65	3,37	---	---	---	---	---	---	---	---	2,50	---
Haba Verde Criolla	kg	---	---	---	---	---	---	---	---	2,40	---	3,00	---
Haba Verde Serrana	kg	1,68	0,83	3,44	1,51	1,08	1,10	---	1,08	---	1,54	---	2,09
Cereales													
Arroz Corriente	kg	1,61	1,57	2,21	2,12	2,20	2,02	1,70	1,90	13,80	2,55	1,64	1,96
Arroz Extra	kg	1,98	2,14	---	2,71	2,87	2,44	1,96	2,51	2,19	2,71	1,94	---
Arroz Superior	kg	1,76	1,70	2,87	2,42	2,69	2,20	1,78	2,25	1,91	3,16	2,55	2,47
Choclo Pardo	kg	4,49	---	---	---	---	---	---	---	---	---	---	---
Choclo Serrano Semilla Corriente	kg	---	1,29	8,51	---	1,47	---	---	---	---	---	---	---
Choclo Serrano Tipo Cuzco	kg	5,04	1,37	---	---	2,02	---	2,86	2,64	---	2,24	1,89	2,79
Menestras													
Frijol Canario	Kg.	6,29	7,73	7,26	7,09	6,89	7,15	5,17	6,83	6,41	8,00	7,00	6,98
Frijol Castilla	Kg.	1,70	2,58	3,03	3,88	4,00	3,43	2,60	3,37	1,95	---	2,55	2,83
Garbanzo Criollo	Kg.	3,62	4,64	5,66	6,69	5,31	5,79	5,23	5,98	7,55	7,46	7,22	6,94
Lenteja Seca Importada American	Kg.	3,42	3,01	4,53	3,79	4,14	3,44	3,38	2,91	3,45	3,75	3,50	3,36
Pallar / Pallar Seco Nacional	Kg.	3,40	3,65	6,26	5,72	4,44	5,67	---	4,89	6,40	5,46	5,50	6,33

Continúa

Conclusión

Rubros/ Productos	Unidad de Medida	Lambayeque (Chiclayo)	Lima (Lima Merop.)	Loreto (Iquitos)	Madre de Dios	Moquegu	Pasco (C. Pasco)	Piura	Puno	San Martín (Tarapoto)	Tacna	Tumbes	Ucayali (Pucallpa)
Frutas													
Chirimoya Cumbe	Kg.	---	6,09	---	---	3,76	---	---	---	3,45	---	9,04	---
Fresa Sancho	Kg.	---	---	---	---	---	---	---	---	---	---	---	---
Granadilla Costa (Norte)	Kg.	4,40	3,12	---	---	4,72	---	2,80	---	5,72	4,51	5,56	5,13
Granadilla Selva	Kg.	---	2,69	1,44	---	---	3,54	---	4,18	---	---	---	---
Limón Sutil Bolsa	Kg.	1,41	0,84	1,70	---	---	---	0,62	---	2,16	3,29	1,03	---
Limón Sutil Cajón	Kg.	---	1,25	---	2,24	3,40	1,60	---	2,50	---	---	---	3,56
Mandarina Malvácea (costa)	Kg.	---	---	---	---	3,30	---	3,42	---	---	---	---	---
Mandarina Rió De Oro/Murcott Cc	Kg.	---	---	---	3,59	---	---	---	---	---	---	1,30	---
Mandarina Satsuma (Costa)	Kg.	---	2,86	5,94	4,35	2,75	---	---	3,67	---	3,30	4,00	3,89
Mandarina Tangerina	Kg.	---	1,12	---	---	---	---	---	---	---	---	---	---
Mango Criollo Planta (Costa)	Kg.	2,11	1,60	---	---	1,80	---	1,26	1,66	---	1,61	---	---
Mango Edward Planta	Kg.	1,53	---	1,85	---	1,79	---	2,13	1,89	---	1,33	1,48	2,24
Mango Haden /Hayde (Planta)	Kg.	---	1,06	---	---	---	1,29	---	1,48	---	---	1,48	2,46
Manzana Cte/Para Agua	Kg.	1,00	1,11	2,25	1,59	1,41	---	1,09	1,45	1,15	1,93	1,40	1,52
Manzana Delicia (Costa)	Kg.	1,74	1,74	6,31	3,22	2,95	1,80	2,10	3,44	2,08	---	2,70	4,09
Manzana Israel	Kg.	1,09	1,11	---	---	2,38	---	1,38	1,51	1,52	1,29	2,38	2,78
Melocotón Blanquillo	Kg.	---	---	---	5,65	---	---	---	---	---	---	---	---
Melocotón Durazno Huayco	Kg.	5,63	2,91	---	5,80	3,28	---	4,29	---	---	2,81	4,30	5,06
Melón Coquito	Kg.	1,76	0,94	---	---	0,79	---	1,42	1,02	---	1,17	2,20	---
Naranja Tangelo Costa	Kg.	2,73	---	---	---	---	---	2,10	2,07	---	---	---	---
Naranja Tangelo Selva	Kg.	---	1,35	---	---	---	---	---	---	---	---	---	---
Naranja Valencia (Selva)	Kg.	1,63	0,78	1,59	1,92	1,79	0,63	1,02	0,95	1,12	1,34	0,72	0,74
Naranja Washington Naval(Costa)	Kg.	3,76	1,74	---	---	3,90	---	---	---	---	---	5,30	---
Palta Criolla Selva	Kg.	---	1,37	---	---	---	---	---	---	5,15	---	---	---
Palta Fuerte Costa	Kg.	2,94	3,23	6,69	4,51	3,97	---	2,97	4,43	7,46	4,77	3,20	4,56
Papaya (Selva)	Kg.	1,65	1,66	3,30	2,39	2,57	2,58	2,17	2,82	1,90	2,83	1,92	1,79
Pera Agua Criolla/Corriente	Kg.	---	1,24	---	---	3,59	---	---	4,17	6,02	---	6,22	---
Piña Criolla De Selva	Kg.	---	1,04	2,06	---	1,24	---	---	---	2,07	2,65	---	---
Piña Selva O Haway	Kg.	1,36	1,11	2,07	3,72	2,12	1,60	2,08	2,01	---	3,38	---	1,77
Plátano Bellaco (Selva)	Kg.	2,69	1,31	1,82	1,46	---	---	0,80	---	0,93	---	---	1,86
Plátano Isla (Selva)	Kg.	2,76	1,26	1,38	1,26	1,78	1,84	---	---	---	1,21	---	---
Plátano Palillo/Selva	Kg.	---	1,31	---	---	---	---	---	---	---	---	---	---
Plátano Seda (Selva)	Kg.	---	1,24	---	---	---	---	0,48	1,32	---	---	---	---
Plátano Seda Congo	Kg.	1,54	1,01	1,43	1,68	1,47	0,86	---	---	0,90	1,06	---	1,58
Sandia Var.	Kg.	1,58	1,00	1,62	1,69	0,51	---	1,40	0,77	0,55	0,89	0,70	1,40
Uva Alfonso Lavalett (Negra)	Kg.	1,93	2,04	---	3,45	---	2,89	2,21	---	---	---	3,50	4,10
Uva Italia /Americana-Nacional	Kg.	---	1,78	7,19	5,49	2,23	2,60	4,02	3,29	4,68	4,41	4,64	5,16
Uva Red Glove Nacional	Kg.	3,62	2,07	6,28	4,70	2,20	2,91	1,67	2,59	4,38	3,37	4,20	5,62
Agrícolas Agroindus. y Subproductos													
Aceite Alsol De 18 Lt.	Kg.	---	---	---	---	---	---	---	---	---	5,53	---	---
Aceite Cil Lata X18 Lt.	Kg.	5,07	5,17	---	6,18	5,71	5,85	---	5,58	---	6,14	6,11	4,53
Aceite Primor Clasico 12 X 1 Lt.	Kg.	6,49	6,41	6,73	6,76	6,72	6,86	6,83	6,28	7,00	6,58	7,25	7,46
Azucar Blanca Nacional	Kg.	1,63	1,65	1,69	2,27	2,02	---	2,78	2,34	---	2,31	---	1,91
Azucar Rubia Nacional	Kg.	1,54	1,53	1,55	2,36	2,01	1,86	2,18	2,07	2,29	2,05	1,65	1,95
Fideos Cogorno A Granel.	Kg.	3,05	2,50	2,50	---	3,08	3,15	---	---	---	2,73	---	3,33
Fideos Nicolini Tallarin	Kg.	4,61	---	2,80	3,73	3,62	3,98	---	3,68	3,75	3,69	---	3,48
Pecuario													
Carne Fresca De Oveja	Kg.	11,02	---	---	---	12,29	11,46	---	8,95	9,11	13,23	---	12,28
Carne Fresca De Pollo (Eviscerado)	Kg.	5,22	5,87	9,91	9,10	7,63	6,03	6,31	7,21	6,58	6,59	6,92	6,30
Carne Fresca De Porcino	Kg.	8,94	---	9,24	10,33	9,29	8,95	10,76	8,35	11,75	11,08	8,50	11,28
Carne Fresca De Vacuno	Kg.	10,33	---	12,68	8,77	9,17	8,01	10,93	7,11	8,58	9,73	8,50	10,28
Huevos Rosados	Kg.	3,78	3,63	3,28	4,37	4,01	3,79	2,95	4,43	3,43	2,91	4,33	4,67
Leche Fresca	Litro	0,99	2,31	2,35	1,54	1,13	---	1,45	1,54	1,20	1,60	1,80	1,49
Leche Fresca Gloria En Bolsa (10 B)	Litro	---	2,61	---	---	---	---	---	---	---	1,60	---	---
Leche Gloria Entera 410Gr.	Lta. G.	2,65	2,64	2,46	2,70	2,75	2,49	2,75	2,74	2,68	2,72	2,77	2,77

a/ En Lima, el precio mayorista de ajo es de variedad napuri

b/ En Lima, el precio corresponde a leche pasteurizada

c/ El precio corresponde a Chuleta de Certero

d/ El precio corresponde a Chuleta de Certero

... Información No disponible

Fuente: Lima Metropolitana : Empresa de Mercados Mayoristas S.A. (EMMSA), Mercado Mayorista N° 2 de Frutas-La Victoria, Mercado Santa Anita,

Centros de Acopio de Aves y Camales, Resto de Ciudades; INEI, Direcciones Regionales y Subregionales de Agricultura.

Elaboración: Ministerio de Agricultura - Oficina de Estudios Económicos y Estadísticos

Cuadro N° 73

LIMA METROPOLITANA: PRECIO PROMEDIO AL CONSUMIDOR POR MES, SEGÚN PRINCIPALES PRODUCTOS ALIMENTICIOS QUE INTERVIENEN EN EL CÁLCULO DEL ÍNDICE DE PRECIOS

Periodo: enero-diciembre 2012 y enero-marzo 2013
(nuevos soles/kg)

Productos	2012												2013		
	ene	feb	mar	abr	may	jun	jul	ago	set	oct	nov	dic	ene	feb	mar
PAN Y CEREALES															
Arroz corriente	2,48	2,48	2,49	2,48	2,47	2,46	2,47	2,47	2,47	2,47	2,47	2,47	2,47	2,47	2,46
Avena a granel	3,99	4,00	4,01	3,99	3,98	3,98	3,97	3,95	3,98	4,00	4,03	4,03	4,03	4,03	4,02
Pan francés	6,23	6,24	6,24	6,24	6,27	6,27	6,27	6,34	6,35	6,38	6,40	6,40	6,40	6,40	6,40
Quinoa entera	9,36	9,29	9,26	9,31	9,36	9,45	9,51	9,50	9,45	9,51	9,69	9,69	9,76	9,87	10,17
CARNES Y PREPARADOS															
Gallina	12,47	12,74	13,35	13,91	13,88	13,76	13,38	13,48	13,70	13,83	13,57	13,54	13,52	13,39	13,60
Mondongo de res	9,68	9,63	9,67	9,74	9,80	9,79	9,80	9,80	9,84	10,02	10,13	10,11	10,09	10,13	10,13
Ovino (chuleta)	15,59	15,71	15,75	15,73	15,72	15,67	15,68	15,79	15,84	16,11	16,18	16,22	16,38	16,39	16,43
Pollo	7,01	6,95	7,56	7,37	7,23	7,36	7,06	6,93	7,07	7,29	7,23	7,85	7,54	7,08	7,60
Porcino (chuleta)	13,18	13,38	13,58	13,44	13,65	13,63	13,60	13,56	13,56	13,65	13,65	13,73	13,73	13,76	13,76
Sancochado	11,55	11,55	11,56	11,59	11,71	11,71	11,70	11,71	11,70	11,76	11,76	11,79	11,84	11,88	11,91
PESCADOS Y MARISCOS															
Bonito	10,01	7,60	7,57	8,15	8,42	8,02	8,88	8,72	10,04	11,45	10,32	7,33	7,45	6,51	6,54
Cojinova	21,28	21,68	22,45	25,12	22,57	20,74	20,46	20,48	19,64	20,25	21,52	19,32	21,39	21,41	22,39
Jurel	6,22	5,81	5,60	5,02	5,92	6,32	6,63	7,01	7,57	8,09	8,16	6,49	6,38	6,16	6,39
Liza	7,54	7,28	6,99	7,58	7,25	7,23	7,58	7,47	7,49	8,29	7,82	7,00	6,87	6,80	7,20
Tollo	18,83	19,55	18,10	19,36	18,14	18,70	18,32	18,51	18,81	20,30	18,95	19,62	19,30	19,98	20,27
LECHE, QUESO Y HUEVOS															
Huevo a granel	4,42	4,69	5,17	5,66	5,43	4,93	4,77	4,74	4,83	4,69	4,57	4,51	4,29	4,09	4,46
Leche evaporada	2,67	2,68	2,68	2,69	2,69	2,67	2,71	2,77	2,80	2,80	2,82	2,83	2,84	2,84	2,84
Leche fresca	3,20	3,22	3,25	3,27	3,27	3,29	3,31	3,38	3,38	3,39	3,39	3,40	3,42	3,44	3,44
Queso fresco	14,27	14,12	14,20	14,30	14,36	14,38	14,40	14,48	14,55	14,92	15,06	15,12	15,04	15,00	15,00
ACEITES Y GRASAS															
Aceite vegetal (botella)	6,91	6,94	6,92	6,92	6,91	6,89	6,89	6,89	6,89	6,89	6,88	6,87	6,84	6,85	6,85
Mantequilla envasada	31,69	31,85	31,85	31,96	32,04	32,30	32,27	32,47	32,72	32,58	32,40	32,35	32,32	32,18	32,20
HORTALIZAS Y LEGUMBRES															
Arveja verde americana	4,05	4,23	4,48	4,49	4,85	4,60	3,80	3,87	5,20	4,63	4,27	4,31	4,58	4,79	4,58
Cebolla de cabeza	1,73	1,94	2,22	2,75	2,60	2,74	3,44	3,93	3,91	3,02	2,35	2,00	1,86	1,79	1,75
Haba verde	2,30	2,36	2,42	2,42	2,29	2,29	2,31	2,30	2,70	2,89	2,72	2,44	2,39	2,32	2,26
Maíz choclo	4,99	4,26	3,94	3,97	3,96	4,39	5,16	6,02	5,67	4,82	4,99	5,27	4,72	4,17	3,73
Tomate italiano	2,52	2,63	2,37	2,73	2,95	2,41	2,48	2,55	2,51	2,57	2,67	2,59	2,43	2,41	2,60
Vainita americana	3,59	3,90	4,13	4,78	4,94	4,32	3,74	3,58	4,20	3,76	3,73	3,68	3,79	3,78	4,67
Zapallo macre	1,81	1,89	1,97	2,10	2,08	1,93	1,82	1,80	2,01	1,99	2,03	1,99	1,96	1,95	1,90
FRUTAS															
Limón	3,51	3,07	2,86	2,85	2,82	3,04	3,62	5,64	6,56	4,62	3,44	3,53	3,67	3,02	3,01
Mandarina	4,32	4,32	3,87	3,18	2,76	2,65	2,74	3,01	3,10	3,05	3,41	3,91	4,72	4,73	4,13
Mango	3,34	3,94	4,16	4,32	4,78	4,78	4,84	4,72	4,83	4,83	4,06	3,65	3,46	3,41	3,59
Manzana corriente	2,27	2,28	2,23	2,17	2,22	2,54	3,13	3,39	3,32	2,98	2,66	2,53	2,32	2,22	2,12
Naranja de jugo	1,55	1,76	1,91	1,89	1,81	1,66	1,54	1,53	1,47	1,49	1,58	1,59	1,79	1,86	1,85
Plátano de seda	1,56	1,56	1,62	1,73	1,76	1,79	1,78	1,79	1,80	1,82	1,81	1,82	1,70	1,66	1,67
Uva blanca	5,50	4,45	4,08	4,13	4,72	5,19	5,21	5,35	5,64	6,44	6,67	6,32	5,09	4,76	4,53
Uva negra	4,24	4,00	4,07	4,30	4,23	4,05	4,08	4,14	4,17	4,20	4,39	4,30	4,13	4,12	3,98
LEGUMBRES Y DERIVADOS															
Arveja seca partida	3,69	3,68	3,73	3,68	3,74	3,75	3,79	3,77	3,73	3,77	3,77	3,67	3,72	3,73	3,75
Frijol canario	7,41	7,48	7,60	9,37	10,23	10,34	9,99	9,31	8,98	9,01	8,97	8,79	8,90	9,15	9,34
Frijol castilla	4,51	4,55	4,58	4,62	4,62	4,59	4,59	4,56	4,52	4,50	4,55	4,43	4,46	4,41	4,42
Frijol panamito	4,58	4,60	4,66	4,70	4,78	4,75	4,76	4,77	4,81	4,94	5,00	5,00	5,03	5,10	5,11
Lenteja	4,95	4,94	4,91	4,91	4,94	4,91	4,88	4,85	4,82	4,78	4,74	4,70	4,68	4,68	4,58
Pallar	6,83	6,77	6,75	6,77	6,78	6,78	6,74	6,60	6,59	6,45	6,43	6,28	6,23	6,23	6,16
TUBÉRCULOS Y RAÍCES															
Camote amarillo	1,83	1,87	1,96	2,02	2,04	2,05	2,09	2,06	2,02	1,83	1,79	1,71	1,74	1,61	1,54
Olluco	3,45	3,39	3,41	3,24	3,16	3,14	3,07	2,99	3,01	3,06	3,29	3,65	3,96	3,84	3,55
Papa blanca	1,34	1,41	1,42	1,42	1,37	1,33	1,32	1,29	1,38	1,37	1,40	1,40	1,47	1,44	1,40
Yuca blanca	1,94	2,02	2,05	2,11	2,10	2,03	2,07	2,03	2,14	2,02	2,09	2,14	2,20	2,18	2,15
AZÚCAR															
Blanca	3,21	3,19	3,16	3,15	3,14	3,11	3,07	3,07	3,06	3,00	2,98	2,93	2,86	2,75	2,69
Rubia	2,81	2,81	2,80	2,80	2,80	2,80	2,77	2,77	2,73	2,65	2,63	2,49	2,43	2,30	2,25

Fuente : Instituto Nacional de Estadística e Informática

Elaboración: Ministerio de Agricultura - Oficina de Estudios Económicos y Estadísticos

Cuadro N° 75
PRECIOS PROMEDIO MENSUAL AL CONSUMIDOR DE PRINCIPALES PRODUCTOS AGROALIMENTICIOS,
EN LIMA METROPOLITANA Y CAPITALES DE DEPARTAMENTO
Mes: marzo 2013
(S. / U.M.)

Rubros/ Productos	Unidad de Medida	Amazonas (Chachapoyas)	Ancash (Huaraz)	Apurímac (Abancay)	Are- quipa	Aya- cucho	Caja- marca	Cusco	Huanca- velica	Huá- nuco	Ica	Junín (Huancayo)	La Libertad (Trujillo)
Tubérculos y Raíces													
Camote Amarillo	kg	1,02	1,14	1,96	---	1,63	1,78	2,06	1,76	0,95	1,54	1,03	1,07
Camote Morado/Leg/Mila/Mej/Pe	kg	1,16	---	1,97	1,38	1,48	1,94	1,89	1,69	1,28	1,30	1,01	1,40
Olluco Largo (Sin Lavar/Lavado)	kg	---	---	2,04	2,96	---	1,73	2,42	2,74	---	3,24	1,50	2,18
Olluco Redondo (Sin Lavar/Lavado)	kg	2,11	---	2,04	3,21	2,18	2,35	2,52	---	1,66	---	---	3,00
Papa Amarilla/Tumbay/Tornillo/Ot	kg	1,09	1,52	1,87	2,40	1,93	1,59	1,85	1,62	2,06	3,36	---	1,42
Papa Canchan	kg	---	0,93	1,36	1,49	0,85	1,14	1,30	0,81	1,03	1,15	0,99	1,07
Papa Huamantanga	kg	---	---	1,92	---	1,56	---	2,00	---	1,28	---	1,56	---
Papa Huayro (Rojo-Moro-Negro)Ri	kg	1,17	---	1,90	1,98	1,70	---	1,92	1,61	1,34	---	1,53	1,29
Papa Negra Andina	kg	---	---	2,29	---	1,96	---	2,00	---	1,00	1,10	0,94	---
Papa Perricholi	kg	---	---	2,50	1,26	---	1,37	---	0,88	---	---	0,93	---
Papa Peruanita	kg	---	---	1,92	2,26	1,81	1,69	2,07	1,62	1,20	2,51	1,62	1,48
Papa Unica	kg	---	---	1,35	1,45	---	---	---	---	---	---	0,96	0,97
Papa Yungay	kg	1,14	0,93	1,31	1,31	1,00	1,11	---	0,80	1,00	1,10	0,90	0,94
Yuca Amarilla/Legitim/Injerta(Cos/	kg	---	1,56	1,95	---	1,93	---	---	---	---	1,99	1,71	1,95
Yuca Blanca/Legitimo/Injerta(Cost,	kg	1,45	---	1,98	1,98	1,80	2,06	2,32	2,03	1,27	---	---	2,40
Hortalizas													
Aji Escabeche Fresco/Zanahor/Liso	Kg.	2,30	1,50	4,09	3,57	3,48	3,83	4,98	3,78	4,51	2,94	2,09	1,99
Aji Rocoto (Costa/Sierra/Selva)	Kg.	2,42	---	---	5,97	4,67	5,17	6,13	5,48	3,56	6,70	4,53	3,50
Aji Seco Panca	Kg.	10,69	15,33	13,10	13,24	12,84	14,17	13,70	13,45	19,55	14,53	12,62	9,47
Ajo Criollo O Napuri	Kg.	7,24	7,00	7,00	6,57	7,31	6,94	8,92	7,66	10,62	9,71	6,14	6,83
Ajo Morado/Barran/Legit/Aricota/	Kg.	---	---	---	---	8,31	---	---	---	---	---	7,78	7,90
Cebolla Cabeza Roja/Maj/Tamb/Lc	Kg.	1,91	1,48	1,47	1,28	1,23	1,83	1,40	2,09	1,94	1,37	1,28	1,53
Tomate Marzano (Cuadr-Rt4/Ital/F	Kg.	1,91	1,51	1,76	1,85	1,58	1,56	2,12	2,18	2,56	2,58	1,87	2,37
Vainita Americana/Seda/Pito/Corr	Kg.	3,15	2,00	2,51	2,76	1,76	3,28	3,21	3,63	2,88	4,06	4,21	3,09
Zanahoria (Criolla-Serrana)	Kg.	1,15	1,08	1,44	1,42	1,18	1,66	1,49	1,02	1,19	1,48	0,88	1,47
Zapallo Macre(Costa/Sierra/Selva)	Kg.	1,74	1,32	1,34	---	1,06	1,66	1,55	2,00	1,06	1,78	1,50	1,37
Legumbres													
Arveja Verde Americana/(Criolla/S	kg	3,60	---	2,81	---	---	---	3,49	3,05	2,43	4,72	---	3,41
Arveja Verde Blanca Criolla	kg	---	---	---	2,77	---	---	---	---	---	3,76	---	2,87
Arveja Verde Blanca Serrana	kg	---	2,47	2,75	2,86	2,87	3,00	3,31	2,94	2,51	---	2,47	2,67
Frijol Verde Canario	kg	---	---	---	---	---	1,35	---	---	---	---	---	2,77
Haba Verde Criolla	kg	1,89	---	---	---	---	---	---	---	---	---	---	---
Haba Verde Serrana	kg	---	1,41	1,48	1,35	1,57	1,88	1,47	1,83	1,00	1,74	1,01	1,77
Cereales													
Arroz Corriente	kg	2,41	1,63	2,45	---	2,30	2,58	2,37	1,93	2,28	2,48	2,43	1,87
Arroz Extra	kg	3,04	4,30	3,02	2,84	3,42	3,23	3,01	2,64	3,05	3,45	3,44	2,40
Arroz Superior	kg	2,78	2,33	2,78	2,48	2,81	2,80	2,71	2,21	2,58	2,77	2,80	2,10
Choclo Pardo	kg	---	---	---	---	---	---	---	---	---	---	---	---
Choclo Serrano Semilla Corriente	kg	2,09	---	1,46	---	---	3,00	---	2,10	2,38	---	1,44	2,41
Choclo Serrano Tipo Cuzco	kg	---	---	1,85	1,99	2,34	---	3,00	---	---	3,91	1,96	---
Menestras													
Frijol Canario	Kg.	7,26	6,83	6,28	8,27	6,96	7,56	7,53	7,40	6,91	8,15	7,58	7,32
Frijol Castilla	Kg.	3,87	4,36	4,18	4,34	3,76	4,19	5,50	4,00	3,57	3,91	3,54	2,64
Garbanzo Criollo	Kg.	8,56	8,00	6,20	7,02	6,62	7,92	7,44	6,71	8,00	5,64	5,90	4,97
Lenteja Seca Importada Americana	Kg.	4,17	4,52	4,12	4,13	3,76	4,47	4,30	4,17	4,25	4,63	3,40	3,56
Pallar / Pallar Seco Nacional	Kg.	8,25	6,13	8,13	4,94	5,92	6,00	6,57	6,03	6,75	4,15	5,23	5,08

Continúa

Continúa

Rubros/ Productos	Unidad de Medida	Amazonas (Chachapoyas)	Ancash (Huaraz)	Apurímac (Abancay)	Are- quipa	Aya- cucho	Caja- marca	Cusco	Huanca- velica	Huá- nuco	Ica	Junín (Huancayo)	La Libertad (Trujillo)
Frutas													
Chirimoya Cumbe	Kg.	6,48	---	---	10,87	5,07	3,00	7,90	7,13	7,29	7,27	---	7,13
Fresa Sancho	Kg.	---	---	---	---	---	---	---	---	---	---	---	---
Granadilla Costa (Norte)	Kg.	---	---	---	5,97	5,55	6,56	---	---	---	5,14	---	5,15
Granadilla Selva	Kg.	2,20	---	---	5,18	4,93	---	6,94	5,12	3,12	5,92	3,65	---
Limón Sutil Bolsa	Kg.	1,59	2,19	2,61	---	2,25	3,17	3,25	3,00	1,87	---	1,54	2,31
Limón Sutil Cajón	Kg.	---	---	2,66	3,75	---	---	3,30	3,08	3,00	3,21	1,83	---
Mandarina Malvácea (costa)	Kg.	---	---	3,12	---	---	---	5,64	---	---	---	---	---
Mandarina Rió De Oro/Murcott Cc	Kg.	---	---	2,99	5,17	---	---	5,87	---	---	---	---	---
Mandarina Satsuma (Costa)	Kg.	---	---	---	5,09	3,88	---	5,17	4,93	3,82	---	4,35	4,56
Mandarina Tangerina	Kg.	4,87	---	3,18	---	3,60	2,72	5,25	---	---	---	2,00	---
Mango Criollo Planta (Costa)	Kg.	---	2,50	2,03	3,41	2,42	1,50	3,79	3,14	1,83	2,58	---	2,56
Mango Edward Planta	Kg.	2,13	---	3,09	4,70	2,85	---	3,80	3,32	2,50	---	---	2,03
Mango Haden /Hayde (Planta)	Kg.	1,94	---	---	2,82	2,59	1,30	3,07	3,36	---	---	---	1,44
Manzana Cte/Para Agua	Kg.	1,80	1,47	2,05	2,06	1,64	2,00	2,07	2,49	2,38	1,91	1,92	1,43
Manzana Delicia (Costa)	Kg.	2,21	---	3,11	4,40	3,42	2,39	4,74	3,90	3,84	3,46	2,91	3,92
Manzana Israel	Kg.	2,73	---	2,48	2,77	2,42	1,72	2,98	2,30	2,15	2,20	---	1,65
Melocotón Blanquillo	Kg.	---	---	5,31	7,20	4,23	---	7,22	5,00	4,75	4,42	---	2,90
Melocotón Durazno Huayco	Kg.	---	---	5,33	7,61	4,34	5,00	6,77	5,00	5,33	---	---	4,90
Melón Coquito	Kg.	---	---	---	2,11	2,42	---	---	---	2,84	2,43	1,62	1,70
Naranja Tangelo Costa	Kg.	---	---	2,51	---	---	---	4,25	---	---	---	---	---
Naranja Tangelo Selva	Kg.	1,40	---	2,49	2,58	2,35	---	---	---	2,00	---	2,24	2,27
Naranja Valencia (Selva)	Kg.	1,28	1,45	2,19	2,74	1,49	1,13	2,26	1,53	1,00	2,01	1,66	2,30
Naranja Washington Naval(Costa)	Kg.	---	---	---	---	---	---	---	7,61	6,15	---	---	5,52
Palta Criolla Selva	Kg.	2,53	---	2,05	6,25	2,69	2,50	5,16	2,63	---	3,00	1,59	2,90
Palta Fuerte Costa	Kg.	---	4,39	4,44	5,79	4,37	6	6,05	4,92	4	5,59	4,88	4,17
Papaya (Selva)	Kg.	3,06	3,00	2,96	4,38	2,39	3,83	3,22	3,24	2,29	3,46	2,69	2,43
Pera Agua Criolla/Corriente	Kg.	---	---	---	3,74	6,40	5,00	6,75	5,93	---	---	---	3,32
Piña Criolla De Selva	Kg.	2,82	2,17	2,58	3,17	1,61	2,50	3,09	2,56	---	1,89	1,49	2,49
Piña Selva O Haway	Kg.	---	2,17	2,59	2,11	1,83	---	3,84	---	1,00	1,61	1,50	4,47
Plátano Bellaco (Selva)	Kg.	---	---	---	---	2,05	---	3,53	---	2,23	---	---	---
Plátano Isla (Selva)	Kg.	1,44	---	---	---	1,51	2,40	---	2,51	1,57	2,34	2,17	1,83
Plátano Palillo/Selva	Kg.	---	---	---	---	---	---	---	---	1,43	3,81	---	---
Plátano Seda (Selva)	Kg.	1,41	---	1,49	1,71	---	---	---	---	---	---	---	1,28
Plátano Seda Congo	Kg.	---	1,91	1,53	3,32	1,26	1,20	3,18	2,54	1,00	1,83	1,92	---
Sandia Var.	Kg.	---	---	1,42	1,73	1,34	1,50	1,97	1,60	1,45	1,13	1,83	1,64
Uva Alfonso Lavalett (Negra)	Kg.	---	---	---	4,84	3,90	3,00	5,75	3,94	3,86	---	2,98	2,40
Uva Italia /Americana-Nacional	Kg.	6,16	2,99	---	4,56	3,01	6,56	5,38	4,03	3,79	3,91	2,70	3,10
Uva Red Glove Nacional	Kg.	---	---	5,24	4,85	3,10	5,00	5,14	3,62	4,28	---	3,20	3,70
Agrícolas Agroindus. y Subproductos													
Aceite Alsol De 18 Lt.	Kg.	---	---	6,92	---	6,05	---	---	---	---	6,45	---	---
Aceite Cil Lata X18 Lt.	Kg.	---	---	6,93	6,09	6,27	6,50	6,26	6,23	6,83	---	6,02	5,70
Aceite Primor Clasico 12 X 1 Lt.	Kg.	7,03	7,27	8,38	7,04	8,01	7,50	7,19	7,12	7,17	6,98	7,15	7,13
Azucar Blanca Nacional	Kg.	---	---	2,68	2,57	2,70	2,80	3,01	---	---	2,60	2,24	2,07
Azucar Rubia Nacional	Kg.	2,14	2,32	2,29	2,62	2,34	2,20	2,55	2,10	2,55	2,11	2,34	1,82
Fideos Cogorno A Granel.	Kg.	---	3,27	4,94	3,27	3,12	3,48	3,23	3,04	3,45	3,76	3,10	---
Fideos Nicolini Tallarin	Kg.	4,24	4,33	4,93	4,10	4,06	4,23	3,95	---	4,09	4,27	4,50	---
Pecuario													
Carne Fresca De Oveja	Kg.	12,01	12,00	9,92	14,46	12,15	12,00	13,33	12,08	12,29	12,80	12,76	13,67
Carne Fresca De Pollo (Eviscerado)	Kg.	7,71	7,30	8,71	7,83	8,91	7,50	9,56	7,52	9,37	7,82	6,86	7,33
Carne Fresca De Porcino	Kg.	13,06	11,00	12,02	10,03	11,86	12,00	11,31	9,48	11,38	11,04	11,06	12,00
Carne Fresca De Vacuno	Kg.	13,25	10,00	8,95	10,70	8,45	10,50	10,40	8,27	9,88	12,48	10,66	11,30
Huevos Rosados	Kg.	4,14	5,50	5,01	4,69	4,40	5,15	5,10	4,60	3,86	4,36	5,10	3,90
Leche Fresca	Litro	1,46	2,50	1,87	1,63	1,97	1,40	1,70	1,26	2,67	1,77	1,70	1,83
Leche Fresca Gloria En Bolsa (10 B)	Litro	---	---	---	---	---	---	2,90	---	---	---	---	---
Leche Gloria Entera 410Gr.	Lta. G.	2,95	3,00	2,99	2,93	3,14	3,23	2,90	2,84	2,85	2,91	3,09	3,00 #

Continúa

Conclusión

Rubros/ Productos	Unidad de Medida	Lambayeque (Chiclayo)	Lima (Lima Metrop.)	Loreto (Iquitos)	Madre de Dios	Moque- gua	Pasco C. Pasco)	Piura	Puno	San Martín (Tarapoto)	Tacna	Tumbes	Ucayali (Pucallpa)
Tubérculos y Raíces													
Camote Amarillo	kg	0,65	1,45	2,75	---	---	1,71	---	---	1,05	1,70	1,00	1,98
Camote Morado/Leg/Mila/Mej/Pe	kg	0,91	1,56	---	2,27	1,59	1,31	1,16	1,73	1,18	---	1,13	2,02
Olluco Largo (Sin Lavar/Lavado)	kg	3,09	3,69	8,51	2,70	---	---	2,88	---	---	---	---	---
Olluco Redondo (Sin Lavar/Lavado)	kg	2,32	1,56	8,92	---	3,35	2,66	---	3,90	3,60	---	3,69	3,61
Papa Amarilla/Tumbay/Tornillo/Ot	kg	1,47	3,14	3,04	---	2,51	2,02	2,41	---	1,55	3,20	2,31	2,81
Papa Canchan	kg	1,17	1,41	---	1,58	1,58	1,31	1,44	1,45	0,96	1,73	1,41	1,47
Papa Huamantanga	kg	---	2,37	---	---	---	1,33	---	---	---	---	---	---
Papa Huayro (Rojo-Moro-Negro)Ri	kg	---	2,49	---	---	2,50	1,92	---	2,17	1,23	2,55	2,50	2,44
Papa Negra Andina	kg	1,50	1,50	---	---	---	1,10	---	1,57	---	---	---	---
Papa Perricholi	kg	1,14	1,31	---	1,28	---	---	---	---	---	---	1,40	---
Papa Peruanita	kg	---	2,78	1,40	2,65	2,56	2,01	---	1,70	---	3,29	2,00	---
Papa Unica	kg	1,41	1,10	---	---	1,51	---	---	1,37	---	1,70	1,39	---
Papa Yungay	kg	1,24	1,40	---	---	1,46	1,09	---	---	---	1,74	1,32	1,37
Yuca Amarilla/Legitim/Injerta(Cos/	kg	---	2,12	---	---	---	---	---	---	---	3,31	---	---
Yuca Blanca/Legitimo/Injerta(Cost,	kg	1,59	1,13	1,81	1,64	2,77	1,53	1,92	2,45	0,90	2,86	1,50	1,02
Hortalizas													
Aji Escabeche Fresco/Zanahor/Lisc	Kg.	3,09	3,91	5,41	6,38	2,80	4,23	2,17	4,61	3,43	2,80	3,55	5,06
Aji Rocoto (Costa/Sierra/Selva)	Kg.	4,56	5,96	8,18	---	5,94	4,02	---	4,88	3,89	3,58	4,59	5,28
Aji Seco Panca	kg.	13,61	9,58	---	18,92	12,68	13,32	11,78	16,28	11,89	11,00	10,30	---
Ajo Criollo O Napuri	Kg.	7,37	8,63	10,76	8,32	5,80	5,86	8,10	6,28	8,48	8,71	7,00	9,39
Ajo Morado/Barran/Legit/Aricota/	Kg.	---	9,95	---	---	---	---	---	---	9,54	---	---	---
Cebolla Cabeza Roja/Maj/Tamb/Lc	Kg.	1,47	1,58	1,42	1,75	1,46	1,40	1,54	1,16	1,57	1,39	2,00	1,88
Tomate Marzano (Cuadr-Rt4/Ital/f	Kg.	2,08	2,29	3,42	2,55	1,72	2,26	1,97	2,10	1,59	1,88	1,50	2,38
Vainita Americana/Seda/Pito/Corr	Kg.	3,97	4,53	7,71	3,87	3,08	---	3,35	3,78	3,98	3,59	4,36	3,89
Zanahoria (Criolla-Serrana)	Kg.	1,43	1,61	2,73	1,87	1,72	1,07	1,63	1,32	1,08	1,76	1,60	1,99
Zapallo Macre(Costa/Sierra/Selva)	Kg.	1,71	1,84	1,91	1,75	---	1,41	1,60	---	1,64	---	0,99	2,02
Legumbres													
Arveja Verde Americana/(Criolla/S	kg	---	4,37	---	3,70	3,25	---	---	---	3,94	3,75	---	---
Arveja Verde Blanca Criolla	kg	4,25	---	---	---	---	---	2,83	---	---	---	3,57	---
Arveja Verde Blanca Serrana	kg	3,25	3,96	9,75	3,23	---	3,42	3,41	3,68	---	---	---	4,05
Frijol Verde Canario	kg	3,75	4,55	---	---	---	---	---	---	---	---	3,50	---
Haba Verde Criolla	kg	---	0,03	---	---	---	---	---	---	2,78	---	3,55	---
Haba Verde Serrana	kg	2,39	2,17	4,54	2,48	1,72	1,89	---	1,64	---	1,95	---	2,86
Cereales													
Arroz Corriente	kg	1,92	2,24	2,50	2,64	2,54	2,20	2,17	2,39	1,84	2,67	2,00	2,76
Arroz Extra	kg	2,92	2,98	---	3,80	3,36	3,24	3,17	3,00	2,35	3,00	2,40	---
Arroz Superior	kg	2,44	2,60	3,20	3,31	3,27	2,56	2,70	2,69	2,13	3,40	2,80	3,01
Choclo Pardo	kg	5,41	---	---	---	---	---	3,30	---	---	---	---	---
Choclo Serrano Semilla Corriente	kg	---	---	9,91	---	2,54	---	---	---	---	---	---	---
Choclo Serrano Tipo Cuzco	kg	5,98	3,81	---	---	3,14	---	3,26	3,36	---	4,01	2,30	3,58
Menestras													
Frijol Canario	Kg.	7,18	8,95	8,12	7,99	8,18	8,59	6,40	8,18	7,08	8,48	8,33	7,71
Frijol Castilla	Kg.	2,38	4,25	4,04	5,00	5,04	4,73	3,17	5,17	2,45	---	3,04	3,56
Garbanzo Criollo	Kg.	4,45	6,50	6,76	7,65	6,35	6,40	7,21	7,57	7,90	7,91	8,36	7,73
Lenteja Seca Importada American	Kg.	4,19	4,58	5,22	4,54	5,05	4,19	4,40	4,24	3,95	4,18	4,00	4,02
Pallar / Pallar Seco Nacional	Kg.	4,20	5,08	7,81	7,48	6,21	6,74	---	6,07	6,90	6,00	6,00	7,00

Continúa

Conclusión

Rubros/ Productos	Unidad de Medida	Lambayeque (Chiclayo)	Lima (Lima Metrop.)	Loreto (Iquitos)	Madre de Dios	Moque- gua	Pasco C. Pasco	Piura	Puno	San Martín (Tarapoto)	Tacna	Tumbes	Ucayali (Pucallpa)
Frutas													
Chirimoya Cumbe	Kg.	---	7,36	---	3,13	4,80	---	---	---	4,10	---	10,55	---
Fresa Sancho	Kg.	---	---	---	---	---	---	---	---	---	---	---	---
Granadilla Costa (Norte)	Kg.	5,40	3,56	---	---	6,51	---	4,17	---	6,53	5,66	6,75	6,04
Granadilla Selva	Kg.	---	3,93	2,37	---	---	4,73	---	5,56	---	---	---	---
Limón Sutil Bolsa	Kg.	2,24	1,73	2,80	---	---	---	1,07	---	2,80	4,01	1,56	---
Limón Sutil Cajón	Kg.	---	2,66	---	3,00	4,66	2,12	---	4,07	---	---	---	4,16
Mandarina Malvácea (costa)	Kg.	---	---	---	---	---	---	4,03	---	---	---	---	---
Mandarina Rió De Oro/Murcott Cc	Kg.	---	---	---	6,03	---	---	---	---	---	---	2,00	---
Mandarina Satsuma (Costa)	Kg.	---	4,25	7,08	6,60	4,95	---	---	5,06	---	4,04	5,00	4,78
Mandarina Tangerina	Kg.	---	---	---	---	---	---	---	---	---	---	---	---
Mango Criollo Planta (Costa)	Kg.	2,85	2,57	---	---	2,57	---	1,79	2,84	---	3,00	---	---
Mango Edward Planta	Kg.	2,21	2,51	2,32	---	2,83	---	2,55	3,00	---	2,24	2,05	3,01
Mango Haden /Hayde (Planta)	Kg.	---	1,83	---	---	---	1,95	---	2,30	---	---	2,05	3,00
Manzana Cte/Para Agua	Kg.	1,52	1,71	3,62	2,43	2,13	---	2,44	2,03	1,55	2,50	2,00	2,07
Manzana Delicia (Costa)	Kg.	2,21	2,85	7,24	5,28	4,00	2,75	3,20	4,67	2,48	---	3,00	4,85
Manzana Israel	Kg.	1,67	2,10	---	---	3,10	---	1,50	2,54	1,90	2,37	2,95	3,41
Melocotón Blanquillo	Kg.	---	2,17	---	6,90	---	---	---	---	---	---	---	---
Melocotón Durazno Huayco	Kg.	7,02	4,97	---	7,93	5,11	---	6,21	---	---	5,61	5,00	5,89
Melón Coquito	Kg.	2,46	2,64	---	---	1,56	---	1,63	1,48	---	1,60	2,80	---
Naranja Tangelo Costa	Kg.	3,34	---	---	---	---	---	3,30	3,52	---	---	---	---
Naranja Tangelo Selva	Kg.	---	2,18	---	---	---	---	---	---	---	---	---	---
Naranja Valencia (Selva)	Kg.	2,27	1,84	2,27	3,76	2,60	1,07	2,43	1,80	1,91	2,02	1,18	1,49
Naranja Washington Naval(Costa)	Kg.	5,77	4,78	---	---	5,63	---	---	---	---	---	6,00	---
Palta Criolla Selva	Kg.	---	3,28	---	---	---	---	---	---	6,45	---	---	---
Palta Fuerte Costa	Kg.	3,75	5,74	7,82	6,56	5,13	---	4,29	6,1	8,19	6	4	5,48
Papaya (Selva)	Kg.	2,29	3,53	3,78	3,04	3,80	3,43	3,21	3,10	2,90	3,72	2,40	2,41
Pera Agua Criolla/Corriente	Kg.	---	4,62	---	---	4,80	---	---	4,64	6,40	---	7,00	---
Piña Criolla De Selva	Kg.	---	2,11	3,32	---	2,07	---	---	---	2,50	3,00	---	---
Piña Selva O Haway	Kg.	1,66	2,17	3,85	5,96	2,86	2,14	3,05	2,30	---	4,96	---	2,32
Plátano Bellaco (Selva)	Kg.	3,41	2,57	2,99	2,10	---	---	1,58	---	1,25	---	---	2,40
Plátano Isla (Selva)	Kg.	3,53	1,91	2,30	2,07	2,58	2,42	---	---	---	2,19	---	---
Plátano Palillo/Selva	Kg.	---	2,69	---	---	---	---	---	---	---	---	---	---
Plátano Seda (Selva)	Kg.	---	1,38	---	---	---	---	0,92	1,79	---	1,90	---	---
Plátano Seda Congo	Kg.	2,10	1,41	2,38	2,44	2,36	1,48	---	---	1,25	1,90	---	2,01
Sandia Var.	Kg.	2,23	1,63	1,92	2,47	1,05	---	2,32	1,01	1,15	1,46	1,05	1,97
Uva Alfonso Lavalett (Negra)	Kg.	2,66	---	---	6,17	---	4,20	4,00	---	---	---	4,00	4,96
Uva Italia /Americana-Nacional	Kg.	---	3,77	8,66	7,27	3,21	3,51	5,60	4,21	5,48	4,72	5,23	6,39
Uva Red Glove Nacional	Kg.	4,32	3,71	---	7,56	3,24	4,47	2,49	3,74	4,98	4,55	5,00	6,44
Agrícolas Agroindus. y Subproductos													
Aceite Alsol De 18 Lt.	Kg.	---	---	---	---	---	---	---	---	7,50	6,45	---	---
Aceite Cil Lata X18 Lt.	Kg.	5,82	---	---	6,41	6,26	7,31	---	---	---	6,47	7,00	5,10
Aceite Primor Clasico 12 X 1 Lt.	Kg.	7,06	6,65	7,24	7,46	7,13	7,92	7,30	7,25	7,45	7,10	7,50	8,06
Azucar Blanca Nacional	Kg.	1,98	2,44	1,96	2,84	2,83	---	3,32	3,00	---	2,60	---	2,50
Azucar Rubia Nacional	Kg.	1,85	2,08	1,82	3,20	2,85	2,39	2,37	2,88	2,45	2,74	1,99	2,64
Fideos Cogorno A Granel.	Kg.	3,56	2,97	2,93	---	3,49	3,82	---	---	---	3,24	---	3,98
Fideos Nicolini Tallarin	Kg.	5,13	0,60	3,33	4,31	4,03	4,42	---	4,28	4,45	4,45	---	4,06
Pecuario													
Carne Fresca De Oveja	Kg.	13,19	14,17	---	12,60	13,78	13,25	---	12,28	11,00	15,00	---	13,33
Carne Fresca De Pollo (Eviscerado)	Kg.	6,32	6,73	13,03	10,25	8,38	6,88	6,80	8,57	7,58	7,08	7,67	6,95
Carne Fresca De Porcino	Kg.	11,06	12,29	12,85	12,95	10,84	10,95	13,58	10,22	13,90	12,00	11,00	12,44
Carne Fresca De Vacuno	Kg.	14,57	---	19,57	10,10	10,29	9,45	17,00	8,25	12,00	10,87	11,00	11,56
Huevos Rosados	Kg.	4,51	3,88	4,44	5,39	5,07	4,41	3,73	4,97	3,55	4,61	5,04	5,24
Leche Fresca	Litro	1,52	---	3,00	1,99	1,69	---	2,04	1,82	1,50	1,80	2,00	1,95
Leche Fresca Gloria En Bolsa (10 B)	Litro	---	---	---	---	---	---	---	---	---	---	---	---
Leche Gloria Entera 410Gr.	Lta. G.	2,88	2,74	2,85	3,01	2,99	3,00	2,90	2,91	2,97	3,03	3,00	3,11

a/ En Lima, el precio mayorista de ajo es de variedad napuri

b/ En Lima, el precio corresponde a leche pasteurizada

c/ El precio corresponde a Chuleta de Carnero

c/ El precio corresponde a Chuleta de Cerdo

... Información No disponible

Fuente: Lima Metropolitana : Empresa de Mercados Mayoristas S.A. (EMMSA), Mercado Mayorista N° 2 de Frutas-La Victoria, Mercado Santa Anita, Centros de Acopio de Aves y Camales, Resto de Ciudades; INEI, Direcciones Regionales y Subregionales de Agricultura.

Elaboración: Ministerio de Agricultura - Oficina de Estudios Económicos y Estadísticos

Cuadro Nº 76

LIMA METROPOLITANA: INGRESO MENSUAL DE PRINCIPALES TUBÉRCULOS Y RAÍCES,
AL MERCADO MAYORISTA N°1

Período: enero-diciembre 2012 y enero-marzo 2013

(t)

Mes	TOTAL			Principales tubérculos y raíces											
				Papa			Camote			Olluco			Yuca		
	2012	2013	Var.%	2012	2013	Var.%	2012	2013	2012	2012	2013	Var.%	2012	2013	Var.%
ene	54 151	46 469	-14,19	45 527	35 994	-20,94	5 529	5 458	-1,28	1 862	1 413	-24,11	1 233	3 604	192,30
feb	51 347	46 931	-8,60	43 601	37 589	-13,79	5 025	4 951	-1,47	1 600	1 119	-30,06	1 121	3 272	191,88
mar	55 440	50 791	-8,39	47 608	40 078	-15,82	5 472	5 535	1,15	1 390	1 675	20,50	970	3 503	261,13
abr	51 116			43 565			5 015			1 270			1 266		
may	54 522			46 597			5 205			1 212			1 508		
jun	52 430			44 429			5 157			1 194			1 650		
jul	54 079			46 205			5 217			1 149			1 508		
ago	54 707			45 667			5 657			1 513			1 870		
set	49 895			41 529			5 573			1 094			1 699		
oct	44 764			36 606			5 283			1 143			1 732		
nov	44 929			34 415			5 622			1 387			3 505		
dic	35 198			26 150			4 498			1 247			3 303		
ene-mar	160 938	144 191	-10,41	136 736	113 661	-16,88	16 026	15 944	-0,51	4 852	4 207	-13,29	3 324	10 379	212,24
ene-dic	602 578			501 899			63 253			16 061			21 365		

Fuente: Empresa de Mercados Mayoristas S.A.

Elaboración: Ministerio de Agricultura - Oficina de Estudios Económicos y Estadísticos

Cuadro Nº 77

LIMA METROPOLITANA: INGRESO MENSUAL DE PRINCIPALES HORTALIZAS,
AL MERCADO MAYORISTA N°1

Período: enero-diciembre 2012 y enero-marzo 2013

(t)

Mes	TOTAL			Principales hortalizas																	
				Ajo			Cebolla			Choclo			Tomate			Zanahoria			Zapallo		
	2012	2013	Var.%	2012	2013	Var.%	2012	2013	Var.%	2012	2013	Var.%	2012	2013	Var.%	2012	2013	Var.%	2012	2013	Var.%
ene	34 312	41 416	20,70	1 934	2 913	50,62	12 370	12 573	1,64	10 579	7 533	-28,79	1 812	8 639	376,77	6 694	6 318	-5,62	923	3 440	272,70
feb	35 101	41 613	18,55	1 856	2 371	27,75	11 230	12 203	8,66	13 078	8 819	-32,57	1 582	7 899	399,30	6 564	7 191	9,55	791	3 130	295,70
mar	39 051	46 816	19,88	1 838	2 431	32,26	13 445	13 469	0,18	14 179	11 703	-17,46	1 616	8 200	407,43	7 130	7 533	5,65	843	3 480	312,81
abr	37 626			1 764			13 387			13 077			1 475			7 195			728		
may	36 321			1 459			11 722			13 105			1 642			7 484			909		
jun	32 594			1 554			10 802			10 621			1 436			7 212			969		
jul	30 128			1 689			9 957			8 535			1 557			7 452			938		
ago	29 538			1 677			10 340			7 577			1 356			7 525			1 063		
set	30 634			1 455			10 573			8 315			1 314			7 969			1 008		
oct	30 325			2 017			9 804			9 164			1 369			7 025			946		
nov	40 496			3 745			13 887			7 656			6 692			5 688			2 828		
dic	34 639			3 335			10 895			6 345			6 763			4 929			2 372		
ene-mar	108 464	129 845	19,71	5 628	7 715	37,08	37 045	38 245	3,24	37 836	28 055	-25,85	5 010	24 738	393,77	20 388	21 042	3,21	2 557	10 050	293,04
ene-dic	410 765			24 323			138 412			122 231			28 614			82 867			14 318		

Fuente: Empresa de Mercados Mayoristas S.A.

Elaboración: Ministerio de Agricultura - Oficina de Estudios Económicos y Estadísticos

Cuadro Nº 78
LIMA METROPOLITANA: INGRESO MENSUAL DE PRINCIPALES LEGUMBRES
AL MERCADO MAYORISTA Nº1
Período: enero-diciembre 2012 y enero-marzo 2013
(t)

Mes	TOTAL			Principales legumbres								
				Arveja			Haba			Vainita		
	2012	2013	Var.%	2012	2013	Var.%	2012	2013	Var.%	2012	2013	Var.%
ene	5 530	6 693	21,03	3 144	3 728	18,58	1 230	1 438	16,91	1 156	1 527	32,09
feb	5 244	6 794	29,56	3 094	4 400	42,21	960	1 420	47,92	1 190	974	-18,15
mar	4 972	7 980	60,50	3 014	5 537	83,71	1 063	1 633	53,62	895	810	-9,50
abr	4 867			3 208			1 092			567		
may	4 922			2 856			1 352			714		
jun	5 529			3 537			941			1 051		
jul	5 755			3 638			775			1 342		
ago	5 309			2 902			1 096			1 311		
set	4 555			2 464			838			1 253		
oct	4 318			2 370			629			1 319		
nov	6 628			3 366			1 933			1 329		
dic	4 645			1 936			1 379			1 330		
ene-mar	15 746	21 467	36,33	9 252	13 665	47,70	3 253	4 491	38,06	3 241	3 311	2,16
ene-dic	62 274			35 529			13 288			13 457		

Fuente: Empresa de Mercados Mayoristas S.A.

Elaboración: Ministerio de Agricultura - Oficina de Estudios Económicos y Estadísticos

Cuadro Nº 79

**LIMA METROPOLITANA: INGRESO MENSUAL DE PRINCIPALES FRUTAS
A LOS MERCADOS MAYORISTAS DE FRUTAS
Período: enero-diciembre 2012 y enero-marzo 2013
(t)**

Mes	TOTAL			Principales frutas											
				Limón			Mandarina			Naranja			Manzana		
	2012	2013	Var.%	2012	2013	Var.%	2012	2013	Var.%	2012	2013	Var.%	2012	2013	Var.%
ene	54 030	55 772	3,22	10 323	12 626	22,31	2 287	2 288	0,04	7 683	8 248	7,35	5 747	5 858	1,93
feb	53 802	57 501	6,88	9 702	12 423	28,05	2 460	2 449	-0,45	8 068	8 740	8,33	5 633	5 457	-3,12
mar	59 226	60 530	2,20	10 774	12 558	16,56	3 863	3 730	-3,44	8 708	8 258	-5,17	6 107	5 955	-2,49
abr	58 379			9 948			5 036			8 729			5 955		
may	62 486			8 506			6 876			9 434			6 474		
jun	63 292			8 519			8 513			9 674			6 243		
jul	63 629			7 421			8 177			10 829			6 221		
ago	59 084			6 741			5 827			12 465			6 447		
set	58 189			6 795			6 481			10 616			5 974		
oct	55 385			6 901			5 644			9 283			5 736		
nov	59 827			11 138			4 535			8 918			6 053		
dic	58 651			10 210			2 816			8 997			6 553		
ene-mar	167 058	173 803	4,04	30 799	37 607	22,10	8 610	8 467	-1,66	24 459	25 246	3,22	17 487	17 270	-1,24
ene-dic	705 980			10 323			62 515			113 404			73 143		

Continúa

Conclusión

Mes	Principales frutas											
	Papaya			Palta			Piña			Plátano		
	2012	2013	Var.%	2012	2013	Var.%	2012	2013	Var.%	2012	2013	Var.%
ene	3 498	3 673	5,00	1 580	1 367	-13,48	4 549	4 700	3,32	18 363	17 012	-7,36
feb	3 588	3 775	5,21	1 713	1 648	-3,79	4 871	4 970	2,03	17 767	18 039	1,53
mar	3 630	3 855	6,20	1 878	1 491	-20,61	5 081	4 882	-3,92	19 185	19 801	3,21
abr	3 411			1 965			4 935			18 400		
may	3 834			2 210			5 255			19 897		
jun	3 941			1 947			4 885			19 570		
jul	3 863			2 107			4 998			20 013		
ago	3 637			2 236			4 607			17 124		
set	3 361			2 177			4 429			18 356		
oct	3 638			1 797			4 443			17 943		
nov	3 794			1 484			4 850			19 055		
dic	4 137			1 618			5 551			18 769		
ene-mar	10 716	11 303	5,48	5 171	4 506	-12,86	14 501	14 552	0,35	55 315	54 852	-0,84
ene-dic	44 332			22 712			58 454			224 442		

Fuente: Mercado Nº 2 de Frutas y Cooperativa de Plátano Tupac Amaru.

Elaboración: Ministerio de Agricultura - Oficina de Estudios Económicos y Estadísticos

Cuadro N° 80
LIMA METROPOLITANA: INGRESO DE PAPA AL MERCADO MAYORISTA N° 1
POR MES, SEGÚN LUGAR DE PROCEDENCIA
Período: enero-diciembre 2012 y enero-marzo 2013
(t)

Mes/ año	Total papa			Lima			Huánuco			Junín			Pasco			Ica			La Libertad		
	2012	2013	Var.%	2012	2013	Var.%	2012	2013	Var.%	2012	2013	Var.%	2012	2013	Var.%	2012	2013	Var.%	2012	2013	Var.%
ene	45 527	35 994	-20,94	11 070	5 056	-54,33	25 409	17 419	-31,45	6 799	8 575	26,12	1 495	1 188	-20,54	0	0	0,00	103	204	98,06
feb	43 601	37 589	-13,79	1 172	760	-35,15	18 795	12 927	-31,22	14 282	13 526	-5,29	2 604	1 549	-40,51	30	0	-100,00	872	716	-17,89
mar	47 608	40 078	-15,82	196	262	33,67	11 105	8 748	-21,22	19 804	16 309	-17,65	4 477	2 895	-35,34	0	0	0,00	1 084	378	-65,13
abr	43 565			51			4 301			18 318			4 293			0			259		
may	46 597			22			2 039			20 340			3 546			3			0		
jun	44 429			103			2 724			18 792			2 877			26			0		
jul	46 205			2 315			3 739			13 779			2 908			2 666			25		
ago	45 667			5 139			4 553			7 345			2 027			13 270			24		
set	41 529			5 366			6 981			3 087			617			17 494			158		
oct	36 606			12 427			10 555			1 901			259			7 502			96		
nov	34 415			16 589			13 907			2 728			69			310			0		
dic	26 150			10 079			12 604			2 870			518			0			0		
ene-mar	136 736	113 661	-16,88	12 438	6 078	-51,13	55 309	39 094	-29,32	40 885	38 410	-6,05	8 576	5 632	-34,33	0	0	0,00	2 059	920	-55,32
ene-dic	501 899			64 529			116 712			130 045			25 690			41 301			2 621		

Mes/ año	Huancavelica			Ancash			Arequipa			Apurímac			Ayacucho			Cajamarca			Cusco		
	2012	2013	Var.%	2012	2013	Var.%	2012	2013	Var.%	2012	2013	Var.%	2012	2013	Var.%	2012	2013	Var.%	2012	2013	Var.%
ene	122	56	-54,10	0	0	0,00	351	785	123,65	2	170	8 400,00	176	2 522	#####	0	19	0,00	0	0	0,00
feb	429	521	21,45	9	0	-100,00	2 453	2 522	2,81	31	204	558,06	2 924	4 726	61,63	0	138	0,00	0	0	0,00
mar	1 233	1 563	26,76	12	0	-100,00	1 268	1 036	-18,30	515	1 035	100,97	7 914	7 687	-2,87	0	165	0,00	0	0	0,00
abr	1 539			0			1 179			2 367			11 225			0			33		
may	1 297			9			1 755			2 512			15 061			13			0		
jun	960			21			2 258			1 882			14 775			0			11		
jul	718			0			2 520			2 502			15 016			17			0		
ago	343			7			335			3 066			9 558			0			0		
set	346			25			422			3 128			3 839			66			0		
oct	97			8			1 207			2 055			446			23			30		
nov	21			12			224			430			104			21			0		
dic	7						26			15			31			0			0		
ene-mar	1 784	2 140	19,96	21	0	-100,00	4 072	4 343	6,66	548	1 409	157,12	11 014	14 935	35,60	0	322	0,00	0	0	0,00
ene-dic	7 112			103			13 998			18 505			81 069			140			74		

Fuente: Empresa de Mercados Mayoristas S.A.,
 Elaboración: Ministerio de Agricultura - Oficina de Estudios Económicos y Estadísticos

Cuadro Nº 81

LIMA METROPOLITANA : INGRESO, SALIDA Y STOCK DE CARNE VACUNO, OVINO, POLLO Y
MENUENCIAS DE VACUNO IMPORTADAS SEGÚN MES .

Período: enero - diciembre 2012 y enero - marzo 2013 p/

(t)

Mes	Año	CARNE VACUNO					CARNE OVINO				
		Stock inicial	Ingreso	Salida (Ventas)		Stock final	Stock inicial	Ingreso	Salida (Ventas)		Stock final
				Lima Metrop.	Provincia				Lima Metrop.	Provincia	
ene	2012	38	320	98	--	260	0,00	0,00	0,00	--	0,00
	2013	435	300	90	--	645	0,00	0,00	0,00	--	0,00
feb	2012	260	300	307	--	254	0,00	0,00	0,00	--	0,00
	2013	478	270	195	--	553	0,00	0,00	0,00	--	0,00
mar	2012	254	200	208	--	246	0,00	0,00	0,00	--	0,00
	2013	553	270	241	--	582	0,00	0,00	0,00	--	0,00
abr	2012	246	300	298	--	249	0,00	0,00	0,00	--	0,00
	2013										
may	2012	249	130	175	--	203	0,00	0,00	0,00	--	0,00
	2013										
jun	2012	203	300	294	--	209	0,00	0,00	0,00	--	0,00
	2013										
jul	2012	209	230	166	--	258	0,00	0,00	0,00	--	0,00
	2013										
ago	2012	258	210	151	--	317	0,00	0,00	0,00	--	0,00
	2013										
set	2012	317	190	184	--	322	0,00	0,00	0,00	--	0,00
	2013										
oct	2012	322	190	103	--	409	0,00	0,00	0,00	--	0,00
	2013										
nov	2012	409	210	320	--	299	0,00	0,00	0,00	--	0,00
	2013										
dic	2012	299	260	124	--	435	0,00	0,00	0,00	--	0,00
	2013										

Mes	Año	MENUENCIAS DE VACUNO					CARNE POLLO				
		Stock inicial	Ingreso	Salida (Ventas)		Stock final	Stock inicial	Ingreso	Salida (Ventas)		Stock final
				Lima Metrop.	Provincia				Lima Metrop.	Provincia	
ene	2012	1 279	1 500	1 546	--	1 233	116	260	102	--	273
	2013	2 668	1 380	1 410	--	2 638	388	180	80	--	488
feb	2012	1 233	2 500	1 039	--	2 693	273	115	83	--	306
	2013	2 522	1 600	1 961	--	2 160	335	260	179	--	416
mar	2012	2 693	1 400	2 688	--	1 406	306	148	39	--	415
	2013	2 160	1 100	1 407	--	1 853	416	150	187	--	379
abr	2012	1 406	1 700	1 202	--	1 903	415	220	249	--	387
	2013										
may	2012	1 903	1 200	1 352	--	1 752	387	120	172	--	335
	2013										
jun	2012	1 752	1 500	1 396	--	1 856	335	110	155	--	290
	2013										
jul	2012	1 856	1 700	1 104	--	2 594	290	160	90	--	360
	2013										
ago	2012	2 594	1 500	2 062	--	2 032	360	380	20	--	720
	2013										
set	2012	2 032	1 100	1 040	--	2 092	720	180	327	--	573
	2013										
oct	2012	2 092	1 800	1 193	--	2 698	573	140,0	115	--	598
	2013										
nov	2012	2 698	1 400	1 007	--	3 091	598	160	177	--	581
	2013										
dic	2012	3 091	1 300	1 723	--	2 668	581	70	262	--	388
	2013										

p/ Preliminar

-- magnitud cero

Fuente: Cámaras Frigoríficas

Elaboración: Ministerio de Agricultura -Oficina de Estudios Económicos y Estadísticos



Comercio Externo

[volver](#)

Cuadro	Descripción	Pág.
82	<i>Volumen mensual de Exportación de principales productos agrícolas. Marzo 12/13* (t)</i>	121
83	<i>Valor mensual de Exportación de principales productos agrícolas. Marzo 12/13* (miles \$ FOB)</i>	123
84	<i>Volúmen de importación de principales productos agropecuarios. Marzo 12/13* (t)</i>	125
85	<i>Valor FOB de importaciones de principales productos agropecuarios. Marzo 12/13* (miles de US\$)</i>	127
86	<i>Valor CIF de importaciones de principales productos agropecuarios. Marzo 12/13* (miles de US\$)</i>	129
87	<i>Cotización Internacional de principales productos agropecuarios</i>	131
88	<i>Volumen de Exportación de especies forestales maderables y no maderables con permiso CITES, según país destino, Marzo 2013</i>	132
89	<i>Volumen de Exportación de especies forestales maderables y no maderables sin permiso CITES, según país destino, Marzo 2013</i>	132

Cuadro N° 82

VOLUMEN MENSUAL DE EXPORTACION DE PRINCIPALES PRODUCTOS AGRICOLAS
Periodo: Enero - Marzo 2012/2013 p/
(toneladas)

Subpartida nacional	Productos	Total Anual 2012	Enero - Marzo		Var. %	Marzo		Var. %
			2012	2013		2012	2013	
TRADICIONAL								
Algodón								
5201001000	Algodón Pima y Supima	0,0	0,0	0,0	--	0,0	0,0	--
5201002000	Algodón Tanguis	1 452,6	303,7	20,3	-93,3	223,2	0,0	-100,0
5201003000	Algodón áspero y semiaspero	121,9	57,8	21,1	-63,5	27,3	0,0	-100,0
5201009000	L.D. Tipos de Algodón	0,0	0,0	0,0	-100,0	0,0	0,0	--
5202990000	L.D. Desperdicios de Algodón	265,6	109,6	127,7	16,4	36,4	89,0	144,2
170113-114	Azúcar de caña	46 610,0	100,8	19 842,0	--	12,0	87,9	631,7
0901110000	Café sin descafeinar	265 047,9	33 952,2	15 297,6	-54,9	6 160,2	4 215,9	-31,6
NO TRADICIONAL								
Agroindustriales								
Aceites								
1509100000	Aceite de oliva virgen	149,0	15,8	24,5	55,7	15,5	1,3	-91,7
1511100000	Aceite de palma en bruto	0,0	0,0	7 517,3	--	0,0	0,0	--
1511900000	Aceite de palma refinado	0,0	0,0	1,1	--	0,0	0,0	--
1515900090	L. d. grasas y aceites vegetales	904,5	368,2	336,6	-8,6	134,6	141,6	5,2
3301130000	Aceite esencial de limón	344,1	123,2	97,2	-21,1	85,7	63,6	-25,8
Aceitunas preparadas								
2001901000	Aceitunas Preparadas en Vinagre	151,0	55,7	15,7	-71,9	6,0	0,7	-87,6
2005700000	Aceitunas Preparadas sin Vinagre	25 651,0	5 075,4	4 120,7	-18,8	2 453,8	1 532,8	-37,5
0402911000	Leche evaporada s/ azúcar	80 673,9	21 262,4	18 650,1	-12,3	9 453,5	8 471,6	-10,4
1108120000	Almidón de maíz	4 267,8	756,3	574,4	-24,1	166,7	65,6	-60,7
2308001000	Harina de flores de marigold	2 042,0	316,7	855,8	170,2	46,5	187,7	303,9
1101000000	Harina de trigo	4 408,4	1 010,0	537,6	-46,8	1 004,5	0,6	-99,9
1905310000	Prod. d panadería, pastelería o galletería	22 326,0	4 857,2	4 375,0	-9,9	1 904,8	1 304,8	-31,5
Hortalizas y frutas preparadas								
2004900000	L.d. hortalizas preparadas congeladas	170,6	46,3	1,6	-96,5	46,3	1,6	-96,6
2005510000	Frijoles desvainados s/congelar	11 639,8	1 843,7	776,0	-57,9	259,9	263,8	1,5
2005600000	Espárragos en conserva	79 339,6	18 166,3	16 167,5	-11,0	5 978,6	5 733,5	-4,1
2005590000	Frijoles preparados sin desvainar ni congel	1 129,3	97,8	517,1	428,6	0,0	252,2	--
2005991000	Alcachofas preparadas	48 983,5	6 294,4	7 886,7	25,3	2 443,7	2 201,3	-9,9
2005909000	L.d. hortalizas preparadas sin congelar	73 606,9	13 450,1	14 634,2	8,8	5 641,8	5 669,2	0,5
2008910000	Palmitos preparados	2 238,3	588,9	529,5	-10,1	299,4	223,4	-25,4
200820	Piña en conserva (en agua)	0,1	0,0	0,0	-100,0	0,0	0,0	-100,0
2002900000	Tomates preparados, l.d.- pasta de tomate	8 949,6	1 897,5	2 483,3	30,9	778,8	1 134,8	45,7
2007999100	L.d. confituras, jaleas y mermelada de frut:	3 379,0	366,5	1 342,7	266,3	99,1	531,2	436,0
2008993000	Mangos preparados o conservados	5 637,1	3 194,3	3 052,7	-4,4	1 222,2	1 097,4	-10,2
2007999200	L.d. pure y pastas de frutas	657,0	19,8	438,7	--	0,0	306,8	--
Jugos de frutas azucaradas								
20098013 - 19	Jugo de las demás frutas	2 801,2	1 003,2	1 722,0	71,6	520,3	703,1	35,1
20093	Jugo de los demás agrios	12 247,1	2 516,3	3 017,7	19,9	1 140,5	877,1	-23,1
2009892000	Jugo de maracuya	8 649,3	1 741,9	999,6	-42,6	931,8	351,0	-62,3
2009891000	Jugo de papaya	0,0	0,0	0,0	--	0,0	0,0	--
20094	Jugo de piña	4,6	0,0	1,1	--	0,0	1,1	--
Cacao								
180100	Cacao en grano crudo	25 122,0	2 664,2	3 431,5	28,8	1 321,8	877,2	-33,6
1803200000	Cacao en pasta, desgrasada	416,5	23,5	152,7	550,0	22,0	0,6	-97,4
1803100000	Cacao en pasta sin desgrasar	332,5	88,1	48,2	-45,3	26,6	0,0	-100,0
1805000000	Cacao en polvo	2 568,8	582,4	489,5	-15,9	311,6	74,1	-76,2
1802000000	Cascara, cascarrilla de cacao	525,4	82,3	150,0	82,2	71,0	50,0	-29,5
180400	Manteca de cacao	9 125,0	998,1	1 716,9	72,0	626,2	608,8	-2,8
Cereales								
1008509000	Quinua	10 540,1	2 361,2	2 362,1	0,0	971,2	720,3	-25,8
Maíz								
1005909000	Los demás tipos de maíz	1 741,5	322,4	495,5	53,7	78,4	182,6	132,9
1005903000	Maíz blanco gigante del cuzco	5 963,9	1 083,4	1 213,5	12,0	438,7	309,6	-29,4
1005904000	Maíz morado	434,6	63,3	191,5	202,6	21,0	47,0	123,9
1005902000	Maíz reventon	193,3	4,7	73,4	--	0,0	36,0	--
Colorantes								
Achiote								
1404901000	Achiote	214,5	69,1	21,6	-68,7	13,3	1,9	-85,4
3203001400	Extracto de achiote (annato powder)	539,9	136,5	141,4	3,6	55,4	52,2	-5,8
Cochinilla								
0511991000	Cochinilla e insectos similares	221,4	16,6	62,0	273,3	5,6	22,8	304,7
3203002100	Carmin de cochinilla	692,1	173,7	139,3	-19,8	74,9	52,1	-30,5
Curcuma								
0910300000	Curcuma	540,7	108,2	134,1	23,9	26,1	49,4	89,3
3203001700	Extracto de palillo (curcumina)	15,1	4,1	4,2	3,3	1,2	2,7	121,8
3203001600	Extracto de maíz morado (antocianina)	1,1	0,3	0,2	-28,0	0,3	0,1	-75,8
3203002900	L. d. materias colorantes de origen animal	0,0	0,0	0,0	--	0,0	0,0	--
3203001900	Los demás extractos de origen vegetal	421,3	112,3	37,0	-67,1	41,7	31,8	-23,8

Continúa

Conclusión

Subpartida nacional	Productos	Total Anual 2012	Enero - Marzo		Var. %	Marzo		Var. %
			2012	2013		2012	2013	
	Frutas							
	Aceitunas							
0709902000	Aceitunas	0,0	0,0	0,0	--	0,0	0,0	--
0711200000	Aceitunas en salmuera	18 956,0	2 795,0	3 601,8	28,9	941,9	1 135,1	20,5
08024	Castañas	2,2	0,0	1,0	--	0,0	0,0	--
080111 - 080119	Cocos frescos	392,5	82,6	31,5	-61,9	38,9	1,4	-96,5
0804100000	Dátiles frescos o secos	0,0	0,0	0,0	-100,0	0,0	0,0	--
0811109000	Fresas congeladas	6 963,6	1 463,9	3 086,2	110,8	206,1	713,7	246,2
0805501000	Limones	25,8	25,7	27,2	5,7	0,0	1,7	--
0805502100	Limón sutil	2 017,9	578,3	721,2	24,7	245,4	210,9	-14,1
080520	Mandarinas	92 849,5	1 847,0	560,9	-69,6	1 754,7	500,8	-71,5
0804502000	Mangos	107 316,3	77 157,4	96 238,5	24,7	16 477,0	16 857,6	2,3
0807190000	Melones	310,6	38,3	162,3	323,3	22,0	17,4	-20,7
080121 - 22	Nueces del brasil	3 216,7	329,4	483,8	46,8	208,4	101,2	-51,4
0804400000	Paltas	92 797,3	6 541,7	5 139,7	-21,4	4 511,6	4 342,4	-3,8
0804300000	Piñas	18,9	0,6	7,9	--	0,4	0,0	-100,0
0803	Plátanos	139 092,2	35 348,2	35 357,1	0,0	10 956,7	11 041,7	0,8
0806100000	Uvas	163 060,1	61 156,9	61 781,0	1,0	4 969,7	3 942,8	-20,7
0810	L.d. frutos frescos	6 138,4	2 263,2	1 756,0	-22,4	2 096,6	1 642,8	-21,6
081190	L.d. frutos sin cocer	23 919,3	10 856,4	15 689,5	44,5	5 423,3	7 339,9	35,3
081400	Cortezas de agrios, frescas, congeladas o secas	6 122,2	2 631,4	2 581,8	-1,9	1 310,3	1 134,8	-13,4
	Hortalizas frescas o secas							
	Ajos							
070320	Ajos frescos	5 341,5	1 711,2	898,6	-47,5	517,5	323,3	-37,5
0712901000	Ajos secos	0,1	0,0	0,0	--	0,0	0,0	--
	Cebollas							
0703100000	Cebollas frescas	161 238,4	25 289,5	26 765,0	5,8	3 828,6	3 659,8	-4,4
0712200000	Cebollas secas	100,8	11,7	4,5	-61,2	3,5	0,0	-100,0
0709200000	Espárragos frescos	131 806,4	21 901,9	23 164,4	5,8	6 926,8	5 800,5	-16,3
0705110000	Repolladas frescas o refrigeradas	262,3	63,2	56,4	-10,6	15,0	15,5	3,5
0710290000	L. d. hortalizas de vaina cocidas congeladas	39,8	7,5	0,0	-99,9	0,3	0,0	-100,0
0708900000	L. d. hortalizas desvainadas frescas	556,1	1,1	1,2	6,8	0,1	0,9	--
070990 2/	L.d. hortalizas frescas	2 658,9	653,2	1 361,4	108,4	247,5	590,0	138,4
0710100000	Papas congeladas	143,2	40,7	46,4	14,1	12,1	27,6	128,8
0702000000	Tomates frescos	330,9	41,8	21,6	-48,3	0,0	0,3	--
071080	L. d. hortalizas cocidas congeladas							
0710801000	Espárragos congelados	14 174,5	3 221,0	2 151,6	-33,2	753,3	750,4	-0,4
0710809000	L.d.hortalizas cocidas congeladas	5 182,6	1 083,2	1 253,3	15,7	487,7	451,8	-7,4
0712909000	L. d. hortalizas secas	1 335,3	429,3	209,3	-51,3	136,7	89,9	-34,2
0713509000	Habas, haba caballo y menor	1 595,2	367,7	237,6	-35,4	78,9	65,9	-16,6
0713909000	Las demás hortalizas secas desvainadas	50,5	1,4	180,1	--	1,4	93,1	--
	Prod. Géneros capsicum (Paprika)	50 452,2	11 245,0	8 541,2	-24,0	5 205,9	4 025,3	-22,7
	Menestras							
	Frijoles							
0710220000	Frijoles congelados	1 626,4	25,5	46,4	81,7	0,0	0,0	--
0708200000	Frijoles frescos o refrigerados	4 885,6	87,7	105,6	20,5	33,7	44,3	31,5
071331	Frijoles secos	38 389,2	6 928,6	10 560,9	52,4	2 338,1	2 078,5	-11,1
0713209000	Garbanzos	0,0	0,0	4,7	--	0,0	2,4	--
	Pelos e hilados finos							
5108100000	Hilados de pelo fino cardado	2,0	0,1	0,1	-13,9	0,0	0,0	-100,0
5108200000	Hilados de pelo fino peinado	908,2	225,0	185,6	-17,5	87,1	95,9	10,1
51053	Pelo fino cardado o peinado	2 448,6	852,0	725,6	-14,8	397,3	275,5	-30,6
	Otros							
060310	Flores y capullos	2 248,1	542,8	501,9	-7,5	173,3	166,2	-4,1
1211300000	Hoja de coca	137,9	23,1	0,0	-100,0	23,1	0,0	-100,0
1211400000	Paja de adormidera	0,0	0,0	0,0	--	0,0	0,0	--
1211903000	Orégano	4 968,8	1 282,2	1 583,4	23,5	434,0	484,8	11,7
1211905000	Uña de gato	208,2	57,9	45,5	-21,4	19,6	22,2	13,4
121190	L. d. plantas, semillas y frutos para medicina	2 060,6	470,2	703,6	49,7	189,6	185,2	-2,3
1404200000	Linteros de algodón	0,0	0,0	0,0	--	0,0	0,0	--
2401101000	Tabaco negro	23,4	0,0	17,2	--	0,0	0,0	--
1404902000	Tara	18 239,0	2 722,9	3 965,4	45,6	783,4	1 319,9	68,5
0902400000	Te	0,9	0,0	0,0	--	0,0	0,0	--

p/Preliminar

1/ No incluye Lanas ni Forestales

2/ Incluye 07099010 y 07099090

Fuente: Superintendencia Nacional de Administración Tributaria - SUNAT

Elaboración: Ministerio de Agricultura - Oficina de Estudios Económicos y Estadísticos

Conclusión								
Subpartida nacional	Productos	Total Anual 2012	Enero - Marzo		Var. %	Marzo		Var. %
			2012	2013		2012	2013	
	Frutas	886 717,9	271 853,0	286 809,7	5,5	61 413,8	57 888,6	-5,7
	Aceitunas	7 235,8	1 088,4	1 303,6	19,8	332,3	407,7	22,7
0709902000	Aceitunas	0,0	0,0	0,0	--	0,0	0,0	--
0711200000	Aceitunas en salmuera	7 235,8	1 088,4	1 303,6	19,8	332,3	407,7	22,7
08024	Castañas	9,6	0,0	4,5	--	0,0	0,0	--
080111 - 080119	Cocos frescos	254,2	85,6	20,1	-76,5	60,5	12,1	-80,0
0804100000	Dátiles frescos o secos	0,0	0,0	0,0	-100,0	0,0	0,0	--
0811109000	Fresas congeladas	10 944,4	2 360,9	4 451,9	88,6	316,3	1 062,6	236,0
0805501000	Limones	10,6	10,6	12,3	16,6	0,0	2,3	--
0805502100	Limón sutil	1 459,8	360,8	512,3	42,0	157,4	153,2	-2,6
080520	Mandarinas	78 539,5	1 554,1	533,0	-65,7	1 452,3	468,5	-67,7
0804502000	Mangos	118 174,4	86 106,5	87 211,2	1,3	18 640,1	17 585,4	-5,7
0807190000	Melones	251,4	30,2	160,9	433,0	19,1	17,5	-8,3
080121 - 22	Nueces del brasil	21 466,5	2 773,0	2 509,3	-9,5	1 736,3	562,0	-67,6
0804400000	Paltas	136 593,9	10 431,4	7 290,2	-30,1	7 530,8	6 052,1	-19,6
0804300000	Piñas	169,0	11,7	13,1	11,7	11,2	0,0	-100,0
0803	Plátanos	84 640,8	20 969,7	22 268,8	6,2	6 523,9	7 000,9	7,3
0806100000	Uvas	353 636,1	117 517,9	126 234,4	7,4	7 851,1	6 680,7	-14,9
0810	L.d. frutos frescos	14 526,8	5 464,8	4 671,7	-14,5	5 066,1	4 397,4	-13,2
081190	L.d. frutos sin cocer	50 948,4	19 763,3	26 258,1	32,9	10 043,8	12 004,8	19,5
081400	Cortezas de agrios, frescas, cong. o secas	7 856,5	3 324,0	3 354,3	0,9	1 672,8	1 481,4	-11,4
	Hortalizas frescas o secas	595 342,5	107 565,9	117 662,9	9,4	35 008,6	30 960,2	-11,6
	Ajos	4 990,9	1 576,4	950,6	-39,7	441,0	216,7	-50,8
070320	Ajos frescos	2 495,4	788,2	475,3	-39,7	220,5	108,4	-50,8
0712901000	Ajos secos	0,2	0,0	0,0	--	0,0	0,0	--
	Cebollas	55 903,0	5 892,2	8 281,0	40,5	722,7	878,5	21,6
0703100000	Cebollas frescas	53 445,4	5 669,3	8 173,3	44,2	652,8	878,5	34,6
0712200000	Cebollas secas	2 457,6	222,9	107,6	-51,7	69,9	0,0	-100,0
0709200000	Espárragos frescos	339 987,0	57 342,3	77 382,5	34,9	17 452,3	17 083,0	-2,1
0705110000	Repolladas frescas o refrigeradas	600,9	151,8	117,8	-22,4	36,2	34,5	-4,9
0710290000	L. d. Hortalizas de vainas cocidas congeladas	129,6	23,6	0,0	-100,0	0,7	0,0	-100,0
0708900000	L. d. hortalizas desvainadas frescas	1 492,4	1,7	1,8	7,4	0,1	1,4	--
070990 2/	L.d. hortalizas frescas	1 427,0	390,1	890,8	128,3	118,3	320,3	170,8
0710100000	Papas congeladas	322,8	93,9	105,6	12,6	25,9	60,2	132,6
0702000000	Tomates frescos	156,4	69,1	33,4	-51,7	0,0	0,5	--
071080	L. d. hortalizas cocidas congeladas	64 490,2	12 754,8	10 554,0	-17,3	3 431,1	3 963,5	15,5
0710801000	Espárragos congelados	50 866,5	10 569,1	7 818,5	-26,0	2 510,6	2 869,2	14,3
0710809000	L.d.hortalizas cocidas congeladas	13 623,7	2 185,7	2 735,6	25,2	920,6	1 094,3	18,9
0712909000	L. d. hortalizas secas	10 539,3	3 247,0	1 331,8	-59,0	950,2	344,8	-63,7
0713509000	Habas, haba caballar y menor	2 967,9	651,9	475,0	-27,1	155,2	135,8	-12,5
0713909000	Las demás hortalizas secas desvainadas	69,0	3,5	171,6	--	3,5	91,4	--
	Prod. Géneros capsicum (Paprika)	112 266,0	25 367,4	17 367,0	-31,5	11 671,4	7 829,7	-32,9
	Menestras	52 051,3	10 088,4	12 638,7	25,3	3 348,0	2 478,1	-26,0
	Frijoles	52 051,3	10 088,4	12 634,4	25,2	3 348,0	2 477,6	-26,0
0710220000	Frijoles congelados	3 076,4	45,1	77,6	72,0	0,0	0,0	--
0708200000	Frijoles frescos o refrigerados	1 204,7	167,1	223,2	33,6	65,5	96,5	47,3
071331	Frijoles secos	47 770,2	9 876,3	12 333,6	24,9	3 282,5	2 381,1	-27,5
0713209000	Garbanzos	0,0	0,0	4,3	--	0,0	0,5	--
	Pelos e hilados finos	54 510,1	16 427,0	13 402,1	-18,4	7 210,1	5 762,8	-20,1
5108100000	Hilados de pelo fino cardado	84,0	6,1	1,3	-78,1	3,9	0,0	-100,0
5108200000	Hilados de pelo fino peinado	21 704,9	4 983,8	4 446,7	-10,8	1 815,6	2 297,6	26,5
51053	Pelo fino cardado o peinado	32 721,1	11 437,1	8 954,1	-21,7	5 390,6	3 465,2	-35,7
	Otros	63 218,5	12 335,1	16 595,8	34,5	3 916,8	5 381,8	37,4
060310	Flores y capullos	9 437,1	2 013,1	1 990,8	-1,1	640,2	650,1	1,5
1211300000	Hoja de coca	626,7	106,9	0,5	-99,6	106,9	0,0	-100,0
1211400000	Paja de adormidera	0,0	0,0	0,0	--	0,0	0,0	--
1211903000	Orégano	15 207,0	3 708,3	5 614,3	51,4	1 267,3	1 777,4	40,2
1211905000	Uña de gato	703,1	222,3	184,8	-16,9	57,1	85,6	49,7
121190	L. d.plantas, semillas y frutos para med. y perf.	5 716,4	1 520,0	2 369,9	55,9	509,6	754,3	48,0
1404200000	Linteros de algodón	0,0	0,0	0,0	--	0,0	0,0	--
2401101000	Tabaco negro	176,3	0,0	59,1	--	0,0	0,0	--
1404902000	Tara	31 340,7	4 764,4	6 376,5	33,8	1 335,6	2 114,5	58,3
0902400000	Te	11,1	0,0	0,0	--	0,0	0,0	--

p/Preliminar

1/ No incluye Lanas ni Forestales

2/ Incluye 07099010 y 07099090

Fuente: Superintendencia Nacional de Administración Tributaria - SUNAT

Elaboración: Ministerio de Agricultura - Oficina de Estudios Económicos y Estadísticos

Cuadro Nº 84

VOLUMEN DE IMPORTACION DE PRINCIPALES PRODUCTOS AGROPECUARIOS

Periodo: Enero - Marzo 2012/2013 p/

Subpartida nacional	Productos	Total Anual 2012	Enero - Marzo		Var. %	Marzo		Var. %
			2012	2013		2012	2013	
AGRICOLA								
Arroz								
1006109000	Arroz con cáscara	0,0	0,0	0,0	--	0,0	0,0	--
1006200000	Arroz descascarillado	0,0	0,0	0,0	--	0,0	0,0	--
1006400000	Arroz partido	1 883,1	125,4	69,0	-45,0	0,0	29,0	--
1006300000	Arroz semiblanqueado o blanqueado	251 986,7	60 614,5	52 409,8	-13,5	22 459,4	13 795,2	-38,6
Avena								
1004009000	Avena, excepto para siembra	25 372,3	9 847,0	7 953,6	-19,2	3 085,7	3 456,2	12,0
1104120000	Granos aplastados o en copos	0,3	0,0	0,0	--	0,0	0,0	--
1104220000	Avena mondada	12,9	8,1	0,0	-100,0	0,0	0,0	--
1103190000	Grañones y sémola de l.d.cereales	0,0	0,0	0,0	--	0,0	0,0	--
1003009000	Cebada, excepto para siembra	97 067,1	27 190,1	30 899,9	13,6	8 953,8	13 987,3	56,2
Maíz								
1005901100	Maíz amarillo duro	1 822 413,0	338 632,2	341 310,2	0,8	130 190,3	60 293,7	-53,7
1005902000	Maíz tipo pop corn	12 985,9	2 113,2	2 295,3	8,6	1 259,7	413,0	-67,2
1008901090	Quinua	0,6	0,0	0,0	--	0,0	0,0	--
Sorgo								
1007009000	Sorgo grano, excepto para siembra	80 749,9	5 479,0	17 766,2	224,3	0,0	1 500,0	--
1007001000	Sorgo grano, para siembra	0,0	0,0	0,0	--	0,0	0,0	--
Trigo								
1001109000	Trigo duro	173 631,3	49 897,6	35 764,6	-28,3	2 850,0	17 185,0	503,0
1001902000	L.d. trigos, excepto para siembra	1 522 977,3	390 942,4	351 534,6	-10,1	122 966,4	105 492,7	-14,2
Frutas								
Ciruelas								
0813200000	Ciruelas secas	1 521,7	103,2	142,0	37,5	0,0	20,9	--
0809400000	Ciruelas y endriones frescos	3 133,3	2 808,9	2 751,7	-2,0	599,8	637,1	6,2
0809300000	Duraznos o melocotones	1 298,7	1 196,5	1 496,1	25,0	231,2	371,0	60,5
0808100000	Manzanas frescas	47 711,3	8 449,1	7 089,0	-16,1	4 561,7	3 655,6	-19,9
0805100000	Naranjas frescas o secas	931,4	331,0	1 502,7	353,9	224,7	440,3	96,0
0806200000	Pasas	6 316,1	118,9	49,3	-58,6	58,6	7,8	-86,8
0808201000	Peras	17 827,2	3 374,0	2 919,6	-13,5	1 557,3	1 460,0	-6,3
0806100000	Uvas	3 453,4	1 739,8	1 379,1	-20,7	827,2	737,7	-10,8
Especias o condimentos								
Canelas								
0906100000	Canela y flores del canelero s/triturar	1 068,2	97,4	294,5	202,5	40,1	86,5	115,5
0906200000	Canela y flores del canelero triturado	104,5	21,8	44,1	101,8	4,1	10,6	155,3
Pimienta								
0904110000	Pimienta sin triturar	780,7	69,4	130,7	88,3	9,1	57,0	524,1
0904120000	Pimienta triturada	67,6	16,1	42,7	165,6	2,6	12,7	385,4
0909300000	Semilla de comino	1 977,0	287,6	55,8	-80,6	77,9	28,9	-63,0
Menestras								
Arvejas								
0713109010	Arvejas enteras	4 958,3	946,9	1 128,5	19,2	523,4	348,5	-33,4
0713109020	Arvejas partidas	21 348,6	4 663,3	4 205,5	-9,8	1 351,4	1 236,9	-8,5
07133 1/	Frijoles, excepto para siembra	8 279,0	1 486,6	3 720,8	150,3	409,9	375,7	-8,4
0713409000	Lentejas y lentejones, secos	39 282,2	10 895,1	6 982,6	-35,9	3 574,3	2 393,0	-33,1
Otros								
1801001000	Cacao en grano	24,7	0,0	302,1	--	0,0	201,4	--
0701900000	L.d. papas frescas o refrigeradas	0,0	0,0	0,0	--	0,0	0,0	--
120991	Semillas de hortalizas y legumbres	178,9	47,9	38,6	-19,4	23,7	8,4	-64,5
1201009000	Soya grano	92 664,0	16 838,5	51 071,6	203,3	8 962,2	11 645,5	29,9
PECUARIO								
Carnes								
020711 - 14	Carne de ave	11 388,8	2 764,0	3 117,6	12,8	1 015,3	1 324,3	30,4
0201 y 0202	Carne de bovino	187,3	22,6	18,7	-17,1	9,8	3,4	-65,3
020410 - 43	Carne de ovino	1,9	0,3	2,4	617,4	0,3	0,0	-100,0
0504001000	Estómagos (mondongos)	9 520,5	1 536,9	1 422,7	-7,4	376,3	480,8	27,8
0206290000	Ld. despojos de la especie bovina cong.	12 099,8	2 313,2	2 086,7	-9,8	770,7	504,6	-34,5
AGROINDUSTRIAL								
Aceites								
1512290000	Aceite de algodón refinado	0,3	0,0	0,1	269,5	0,0	0,0	--
1512110000	Aceite de girasol en bruto	16 203,9	3 387,0	3 164,2	-6,6	1 730,3	2 768,8	60,0
1512190000	Aceite de girasol refinado	1 864,3	256,2	686,1	167,8	93,5	0,0	-100,0
1509900000	Aceite de oliva refinado	180,5	40,7	25,2	-37,9	4,4	13,5	207,0
1509100000	Aceite de oliva virgen	314,9	60,4	137,3	127,5	25,9	55,8	115,0
1507100000	Aceite de soya en bruto	335 761,7	70 364,9	69 934,3	-0,6	22 783,7	25 156,0	10,4
1507900000	Aceite de soya refinado	8 354,8	1 817,2	2 183,0	20,1	606,7	279,2	-54,0

Continúa

Conclusión

Subpartida nacional	Productos	Total Anual 2012	Enero - Marzo		Var. %	Marzo		Var. %
			2012	2013		2012	2013	
Algodón								
5201000010	Algodón pima y supima	4 096,3	3 502,5	944,6	-73,0	197,3	464,3	135,4
5201000090	L.d. tipos de algodón sin cardar	0,0	0,0	0,0	--	0,0	0,0	--
Azúcar								
1701119000	Azúcar de caña	55 554,4	10 759,6	1 038,0	-90,4	5 149,4	187,7	-96,4
1701990090	Azúcar los demás	246 447,3	83 037,4	36 400,7	-56,2	25 149,7	11 575,2	-54,0
1101000000	Harina de trigo	457,7	128,0	17,7	-86,2	6,6	17,3	161,0
1108130000	Fécula de papa	19 759,5	4 926,7	4 170,5	-15,3	2 148,1	827,9	-61,5
1208100000	Harina de habas de soja	57 159,9	13 587,4	11 749,3	-13,5	4 266,8	3 005,0	-29,6
Lácteos								
Lactosueros								
040410	Lactosuero , incluso concentrado	8 780,9	1 464,4	2 849,4	94,6	505,0	412,1	-18,4
0404900000	Los demás, lactosueros	627,4	131,7	263,1	99,7	82,9	5,5	-93,3
Leche								
0402991000	Leche condensada	5 530,6	700,2	1 638,1	134,0	191,5	789,6	312,3
0402999000	L.d. leches azucaradas	0,4	0,4	0,0	-100,0	0,0	0,0	--
040229	Leche en polvo las demás (lep)	8,5	0,0	0,0	--	0,0	0,0	--
040221	Leche en polvo sin azucarar (lep)	21 783,0	3 602,7	3 274,8	-9,1	1 529,9	1 747,0	14,2
040210	Leche en polvo (lpd)	25 791,0	6 193,9	3 953,2	-36,2	2 593,8	1 149,0	-55,7
0402911000	Leche evaporada	0,0	0,0	0,0	--	0,0	0,0	--
0402919000	L.d. leches concentradas s/azucarar	23,9	6,0	8,0	33,0	2,4	3,7	53,0
Yogur								
0403100020	Yogur aromatizado con fruta o cacao	12,9	5,7	2,0	-64,2	1,7	2,0	22,7
0403100090	Los demás, yogur	0,0	0,0	0,0	--	0,0	0,0	--
Sueros								
0403900010	Suero de mantequilla aromatizado-kefir	0,0	0,0	0,0	--	0,0	0,0	--
0403900020	Suero de mantequilla	5 548,2	997,9	981,9	-1,6	371,1	262,6	-29,3
0403900090	L.d. suero de mantequilla fermentada	0,0	0,0	0,0	--	0,0	0,0	--
Mantequilla								
040510 - 20	Mantequilla fresca, salada o fundida	1 160,8	394,0	195,3	-50,4	161,4	33,7	-79,1
0405902000	Grasa láctea anhidra "butter oil"	4 832,8	1 424,1	590,5	-58,5	450,1	237,8	-47,2
0405909000	Las demás manteq. y demás mat. grasas	0,0	0,0	0,0	--	0,0	0,0	--
Quesos								
0406400000	Queso de pasta azul	57,9	17,7	10,0	-43,4	5,4	3,0	-44,8
0406100000	Queso fresco	900,0	164,5	399,4	142,8	34,8	110,3	216,5
0406300000	Queso fundido	568,9	81,2	106,4	31,0	12,3	28,5	131,5
0406200000	Queso rallado o polvo	1 118,3	321,4	264,2	-17,8	179,1	43,9	-75,5
040690	Los demas quesos	1 488,5	340,3	395,5	16,2	101,6	122,3	20,3
Maltas								
1107100000	Malta sin tostar	77 548,7	15 467,0	16 375,4	5,9	6 925,5	438,9	-93,7
1107200000	Malta tostada	961,5	754,4	102,0	-86,5	0,6	26,2	--
200870	Duraznos preparados	19 667,1	2 007,4	2 302,3	14,7	1 158,5	613,9	-47,0
Pastas								
1902110000	Pastas alimenticias s/cocer, c/huevo	116,4	31,8	16,9	-46,9	5,5	6,5	17,0
1902190000	L.d. pastas alimenticias s/cocer	4 002,6	91,6	1 436,6	--	31,4	546,5	--
1902200000	Pastas alimenticias rellenas	67,5	4,2	4,5	8,9	3,3	2,3	-29,2
1902300000	L.d. pastas alimenticias	195,3	29,3	65,3	122,9	1,4	12,7	798,9
Papas preparadas								
2004100000	Papas congeladas	16 164,6	2 388,1	3 310,2	38,6	1 375,8	1 540,9	12,0
2005200000	Papas s/congelar	719,7	94,6	186,2	96,9	33,3	74,5	123,4
2304000000	Torta de soya	1 056 253,6	196 017,5	239 987,8	22,4	60 288,6	57 510,5	-4,6
INSUMOS								
Caucho								
4001220000	Caucho técnicamente especificado	12 157,7	3 476,5	2 969,5	-14,6	892,7	654,1	-26,7
4001210000	Hojas ahumadas	715,6	182,4	61,0	-66,6	0,0	20,0	--
4001291000	Hojas de crepé	0,0	0,0	0,0	--	0,0	0,0	--
4001100000	Látex de caucho natural	1 113,7	324,3	166,4	-48,7	0,0	16,8	--
4001299000	L.d. formas de caucho natural	193,4	61,4	0,0	-100,0	20,5	0,0	-100,0
Fertilizantes								
3104200010	Cloruro de potasio, uso agrícola	52 857,8	17 679,5	13 102,9	-25,9	780,1	12 083,2	1 449,0
3105300000	Fosfato di amónico	162 993,1	57 542,0	56 246,0	-2,3	26 060,8	24 338,7	-6,6
3102300010	Nitrato de amonio, uso agrícola	64 114,1	7 395,0	3 503,7	-52,6	0,0	0,0	--
3102210000	Sulfato de amonio	149 043,1	59 515,4	55 338,5	-7,0	5 995,2	27 909,1	365,5
3104901000	Sulfato de magnesio y potasio	13 792,9	7 509,2	0,0	-100,0	0,0	0,0	--
3104300000	Sulfato de potasio	36 588,6	9 552,9	5 506,4	-42,4	3 398,2	1 996,0	-41,3
3103100000	Superfosfato de calcio triple	2 304,0	1 263,4	0,0	-100,0	494,1	0,0	-100,0
3102100010	Urea para uso agrícola	400 731,5	132 326,3	74 079,9	-44,0	50 420,6	0,0	-100,0
3808309000	Herbicidas	9 023,0	1 848,1	2 471,0	33,7	768,9	783,4	1,9

p/Preliminar

1/ Incluye 07133190 - 07133390 - 07133990

Fuente: Superintendencia Nacional de Administración Tributaria SUNAT

Elaboración: Ministerio de Agricultura - Oficina de Estudios Económicos y Estadísticos

Cuadro N° 83

COTIZACIÓN INTERNACIONAL DE PRINCIPALES PRODUCTOS AGROPECUARIOS
Período: 2012 - 2013

Periodo	ARROZ		TRIGO				MAÍZ		SORGO		SOYA	
	15% gr.quebrados		US.N°2		Argentino		US. N° 2		US.N° 2		US.N° 1	
	Blanco Tailandés		Hard Red Winter		Pan		Amarillo		Amarillo		Amarillo	
	US\$/t a/		US\$/t b/		US\$/t c/		US\$/t b/		US\$/t b/		US\$/t b/	
	2012	2013	2012	2013	2012	2013	2012	2013	2012	2013	2012	2013
ene	556	584	297	347	246	364	273	302	267	287	462	557
feb	541	592	300	334	262	358	278	304	268	287	487	563
mar	548	583	298	324	261	349	281	308	268	291	523	556
abr	551		279		252		273		242		557	
may	587		283		249		274		218		542	
jun	596		294		263		264		230		546	
jul	589		360		308		327		289		649	
ago	557		364		336		331		296		657	
sep	568		377		336		323		289		642	
oct	572		376		330		320		291		595	
nov	574		375		344		323		289		564	
dic	576		362		360		310		285		574	

Periodo	CAFÉ		AZÚCAR				ALGODÓN			
	Otros suaves		Cont.5		Cont.16 (*)		Fibra Corta		Fibra Larga	
	arábigos		e/		d/		CIF f/		FOB g/	
	US\$/t d/		US\$/t		US\$/t		US\$/qq		US\$/t	
	2012	2013	2012	2013	2012	2013	2012	2013	2012	2013
ene	5 288	3 490	630	501	765	476	101	86	2 181	2 007
feb	4 985	3 372	644	498	741	457	101	90	2 344	2 144
mar	4 459	3 369	647	525	764	459	100	94	2 545	n/d
abr	4 263		605		705		100		2 361	
may	4 097		562		665		89		2 445	
jun	3 745		588		631		82		2 131	
jul	4 208		637		632		84		2 932	
ago	3 881		574		634		84		2 339	
sep	3 952		564		580		84		2 375	
oct	3 793		565		527		82		2 388	
nov	3 547		525		497		81		2 225	
dic	3 391		516		492		83		2 284	

a/ FOB-Bangkok

b/ FOB-Golfo de los EE.UU.

c/ FOB-Puertos Argentinos

d/ CIF-Mercados de Nueva York

e/ FOB-Europa-Bolsa de Londres

f/ CIF-N.de Europa-Liverpool

g/ Precio Prom.Tanguis-Pima-Callao

Fuente: Food And Agriculture Organization (FAO); Banco Central de Reserva del Perú (BCR); Oficina de Estudios y Políticas

Agrarias (ODEPA) - Chile; Cotton Outlook (Inglaterra)

n/d: no determinado

Elaboración: Ministerio de Agricultura - Oficina de Estudios Económicos y Estadísticos

CUADRO Nº 88
PERMISOS CITES OTORGADOS PARA EXPORTACION DE PRODUCTOS FORESTALES MADERABLES
Y NO MADERABLES , SEGÚN PAIS DESTINO
MES: Marzo 2013 p/

País	Maderable		No Maderable		
	Cedro (m ³)	Caoba (m ³)	Orquídeas Vivas (unid)	Cactus	
				Vivos (unid)	Harina y/o Cáscara (kg)
Alemania	--	--	1208	--	--
Chile	37,28	--	--	--	--
Suecia	--	--	--	30	--
TOTAL	37,28	0,00	1 208,00	30,00	0,00

-- Magnitud cero

p/ Preliminar

Fuente: Dirección General Forestal y de Fauna Silvestre (Dirección de Gestión Forestal y de Fauna Silvestre)

Elaborado: Ministerio de Agricultura - Oficina de Estudios Económicos y Estadísticos

CUADRO Nº 89
VOLUMEN DE EXPORTACION DE PRODUCTOS FORESTALES NO MADERABLES
SIN PERMISO CITES, SEGÚN PAIS DESTINO
MES: Marzo 2013 P/

País	Tara (kg)	Castaña (kg)	Barbasco (kg)	Uña de Gato (kg)	Sangre de Grado (lt)
Alemania	64 000,00	--	--	--	--
Argentina	64 000,00	--	--	0,40	0,30
Bangladesh	--	--	52 600,00	--	--
Bélgica	58 000,00	--	--	--	--
Brasil	38 000,00	--	--	--	--
Canadá	--	4 000,00	--	0,20	0,08
Chile	2 050,00	--	--	--	--
China	471 000,00	--	13 200,00	--	--
Ecuador	10 000,00	--	--	--	--
España	--	--	5 500,00	--	--
Estados Unidos	18 000,00	--	--	4 139,10	372,00
Francia	--	100,00	--	--	350,04
Guatemala	4 000,00	--	--	--	--
Holanda	18 000,00	16 400,00	--	--	--
Indonesia	4 000,00	--	--	--	--
Italia	220 000,00	500,00	--	--	--
Japón	36 000,00	--	--	200,30	--
México	144 000,00	--	--	--	--
Pakistán	38 000,00	--	--	--	--
Polonia	--	--	--	300,60	45,14
Reino Unido	--	30 400,00	--	--	--
Republica Checa	--	--	--	1 975,00	525,00
Republica Dominicana	10 000,00	--	--	--	--
Rusia	--	33 563,00	--	--	--
Sudáfrica	12 000,00	--	--	--	--
Tailandia	18 000,00	--	--	--	--
Turquía	42 000,00	--	--	--	--
Uruguay	20 000,00	--	--	--	--
TOTAL	1 291 050,00	84 963,00	71 300,00	6 615,60	1 292,56

-- Magnitud cero

p/ Preliminar

Fuente: Dirección General Forestal y de Fauna Silvestre - DGFFS

Elaborado: Ministerio de Agricultura - Oficina de Estudios Económicos y Estadísticos



Hidrometeorología

[volver](#)

Cuadro	Descripción	Pág.
	<i>Condiciones meteorológicas impactantes en la actividad agrícola (mapa)</i>	135
90	<i>Anomalías de temperatura máxima y mínima y variación de la precipitación. Marzo 2013</i>	136
91	<i>Caudal promedio de los principales ríos, según departamento. Marzo 2013</i>	138
92	<i>Volumen de agua almacenada en reservorios y lagunas. Marzo 2013</i>	139

Condiciones Hidrometeorológicas Impactantes en la Actividad Agrícola Marzo 2013



Temperaturas mínimas inferiores a sus normales entre -1.4 y -1.6°C en costa, en -1.5 °c en sierra, -2.8°C en selva

Región

Efecto potencial

Costa:

Reque (Lambayeque), Palpa (Ica)

Anomalías de temperaturas mínimas inferiores a sus normales en Reque no son favorables pael arroz y maíz amarillo duro en emergencia y macollamiento.

Sierra:

Puquio (Ayacucho)

En Puquio (Ayacucho) las temperaturas frías en las noches son favorables para la tuberización en los cultivos de papa, no así para el desarrode pastos cultivados y naturales, así como afecta a las crías de vacunos, ovinos; mientras que en zona de selva (Satipo) afecta al limón y plátano en sus diferentes fases fenológicas.

Selva:

Satipo (Junín)

continúa

conclusión

Temperaturas mínimas superiores a sus normales entre 1.5 y 1.7 °c en costa, entre 1.4 y 2.3 °c en sierra y en 2.2 °c en selva

Región

Efecto potencial

Costa:

Tumbes, Piura, Pacarán (Lima)

Anomalías de temperaturas mínimas superiores a sus normales en Tumbes y Piura son favorables para arroz, maíz amarillo duro y frijol en fase de emergencia y desarrollo vegetativo; para mango plátano y limón en sus diferentes fases fenológicas y en Pacarán (Lima) también fué favorable para el frijol, maíz amarillo duro y frutales en maduración.

Sierra

Ayabaca, Huancabamba (Piura), Cajamarca, Chota (Cajamarca), Huamachuco (La Libertad), Jauja (Junín), Arequipa, Yauri, Cusco (Cusco).

Las anomalías superiores a sus normales en Cajamarca y Huamachuco son favorables para el maíz amiláceo, trigo y cebada en fase de maco llamiento y floración, mientras que no son favorables para los cultivos de papa en fase de tuberización y maduración.

Igualmente en Jauja, sierra de Arequipa y Yauri en Cusco tampoco favorecieron al cultivo de papa en tuberización y maduración.

Selva

Tarapoto (San Martín)

En Tarapoto (San Martín), las anomalías superiores a sus normales también fueron favorables para los cultivos: arroz, algodón, frijol y maíz amarillo duro en emergencia y primeras fases de su desarrollo así como para los frutales plátano y limón principalmente.

Precipitaciones acumuladas inferiores a sus normales entre - 47.5 y - 61 % en sierra, y entre - 45 y -51.6 % en selva

Región

Efecto potencial

Sierra:

Weberbauer (Cajamarca), Huayao (Junín), Puquio (Ayacucho), Curahuasi (Apurímac), Anta, Yauri (Cusco), Yunguyo, Juliaca (Puno).

Precipitaciones moderadamente inferiores a sus normales en región de sierra en esta época no tienen efectos de consideración porque la mayoría de cultivos se encuentran ya en estado de maduración y el requerimiento de humedad en esta fase es mínimo.

Selva:

Tarapoto (San Martín), Jaén (Cajamarca), Pucallpa (Ucayali)

En cambio en región de selva afecta al maíz a amarillo duro, frijol, arroz, yuca en sus diferentes fases fenológicas así como al limón y plátano ya que estos frutales requieren de bastante humedad.

Precipitaciones acumuladas superiores a sus normales entre 42.7 y 449 % en costa, entre 43 y 88.7 % en sierra

Región

Efecto potencial

Costa

Tumbes, Piura, San Miguel (Piura), Espinal y Reque (Lambayeque), Talla (La Libertad)

El exceso de humedad aunada a temperaturas mínimas superiores a sus normales en Tumbes, Piura y Lambayeque propiciarían el ataque de plagas y enfermedades en cultivos anuales y permanentes entre ellas la mosca de la fruta que afecta principalmente al mango provocando la caída de frutos y podredumbre con la consiguiente baja de los rendimientos y mala calidad.

Sierra

Weberbauer, Chota, San Marcos, San Juan (Cajamarca). Salpo (La Libertad). Huancavelica, Arequipa y Azangaro (Puno).

Las excesivas y frecuentes lluvias en este mes del año en zona de sierra afecta a los principales cultivos especialmente a la papa provocando los aguachinamientos y efectos fisiológicos (Corazón vacío), sin embargo es veneficioso para el rebrote de pastos cultivados y naturales.

Selva

.....

Represas del norte con menores volúmenes de agua y las del sur con volúmenes similares al 31 de marzo 2013 con relación al 2012

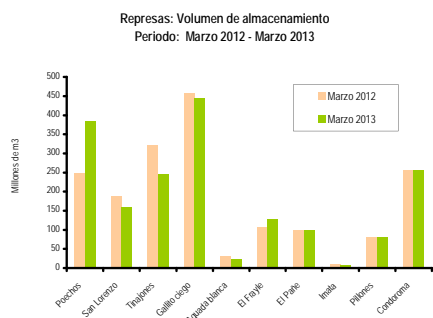

Los volúmenes de agua almacenada en las represas del norte San Lorenzo, Tinajones y Gallito Ciego son menores a los registrados el mismo periodo del 2012, a excepción de Poechos que es superior en un 53.7 %, mientras que las del sur mantienen volúmenes similares y ligeramente inferiores al mismo periodo del año anterior. Condiciones suficientes para abastecer los requerimientos de agua de las actividad agrícola y otros usos.

Cuadro 90
ANOMALÍAS DE TEMPERATURA MÁXIMA MÍNIMA Y VARIACIÓN DE LA PRECIPITACIÓN
Marzo 2013

Estación meteorológica	Temperatura (°C)				Precipitación	
	Máxima		Mínima		Normal	Variación
	Normal	Anomalía	Normal	Anomalía		
Costa						
Tumbes	31,2	0,5	22,9	1,5	57,0	51,1
La Cruz (Tumbes)	29,2	1,1	23,7	-1,2	93,5	12,5
Piura	34,5	-1,0	21,0	1,5	18,1	174,6
San Miguel (Piura)	34,1	0,5	21,5	0,5	29,4	42,7
Chiclayo	30,1	1,0	20,2	0,4	11,4	-55,3
Oyotun (Lambayeque)	31,7	-1,6	21,4	0,0	72,5	12,2
Tinajones (Lambayeque)	31,7	-0,9	21,3	0,2	83,6	-19,1
Lambayeque	30,6	-2,5	20,6	-0,4	11,0	3,0
El Espinal (Lambayeque)	29,8	-0,6	20,7	-0,7	104,4	42,7
Reque (Lambayeque)	27,9	-0,4	19,3	-1,4	8,1	286,2
Trujillo (La Libertad)	25,5	-2,0	18,2	0,8	0,3	4833,3
Talla (La Libertad)	30,9	-1,6	19,7	1,0	7,5	449,0
Huarmey (Ancash)	27,3	-0,5	18,7	-0,9	0,2	-100,0
Jorge Chávez (Lima)	26,0	1,6	19,2	0,7	4,9	-100,0
Alcantarilla - Huaura (Lima)	28,2	0,6	18,7	0,2	0,4	538,9
Pacaran (Lima)	29,5	1,5	18,2	1,7	5,7	-65,2
Pisco (Ica)	26,8	1,3	18,8	0,4	0,3	-100,0
Rio Grande (Ica)	34,2	0,1	18,7	-0,4	0,2	-100,0
Palpa (Ica)	33,8	0,8	19,4	-1,6	7,0	-100,0
Aplao (Arequipa)	29,6	0,6	16,6	-0,7	2,0	-85,0
La Joya (Arequipa)	27,1	1,7	13,2	0,3	0,5	155,3
La Haciendita (Arequipa)	28,3	-1,1	17,1	0,9	0,0	0,0
Moquegua	27,2	1,1	12,9	-0,3	1,9	130,0
Ilo (Moquegua)	29,4	1,1	17,7	0,3	0,4	-100,0
Tacna	26,9	0,4	15,6	0,8	0,0	*
Locumba (Tacna)	29,7	-0,5	15,0	0,9	0,2	100,0
Sierra						
Ayabaca (Piura)	16,4	1,1	9,9	1,4	349,0	-25,7
Huancabamba (Piura)	23,8	1,1	13,4	1,7	100,3	-57,3
Weberbauer (Cajamarca)	20,7	0,3	9,6	1,3	132,5	61,4
Chota (Cajamarca)	20,0	0,8	9,3	1,6	157,6	59,1
San Marcos (Cajamarca)	24,2	-0,2	12,2	1,0	150,5	88,7
San Juan (Cajamarca)	19,8	0,4	12,2	1,1	238,9	59,2
Cajamarca	20,9	-0,5	6,9	2,0	110,3	-21,6
Huamachuco (La Libertad)	17,0	0,9	7,3	1,8	193,2	11,1
Salpo (La Libertad)	14,7	0,7	5,9	0,6	146,5	43,0
Chiquian (Ancash)	18,7	2,5	5,2	-0,9	174,6	13,9
Cajatambo (Lima)	14,7	0,3	6,0	1,1	162,5	-0,4

continúa

conclusión

Estación meteorológica	Temperatura (°C)				Precipitación	
	Máxima		Mínima		Normal	Variación
	Normal	Anomalía	Normal	Anomalía		
Canta (Lima)	16,4	0,2	8,8	-0,4	109,4	-11,6
Huanuco	25,6	-0,4	14,6	1,2	81,2	13,3
Cerro de Pasco	11,3	-1,1	1,3	0,9	155,8	13,6
Tarma (Junin)	19,7	1,0	7,4	-0,9	65,7	-6,8
Jauja (Junin)	18,0	1,1	6,1	1,7	112,1	-23,1
Huayao (Junin)	18,2	1,6	6,7	1,0	116,3	-49,5
Huancavelica	15,6	0,9	4,4	-0,1	165,7	43,5
Lircay (Huancavelica)	18,6	0,5	6,7	0,9	129,2	-3,6
Huanta (Ayacucho)	23,4	3,3	11,3	0,9	104,1	-26,5
Puquio (Ayacucho)	16,1	0,9	7,0	-1,5	109,5	-61,0
Arequipa	21,4	-0,6	8,5	1,7	21,3	96,7
Cotahuasi (Arequipa)	21,5	1,9	9,6	0,4	76,0	31,5
Chuquibamba (Arequipa)	15,9	0,9	7,2	-0,6	40,0	31,5
Omate (Moquegua)	23,3	2,6	9,5	1,0	29,0	32,0
Andahuaylas (Apurimac)	19,1	0,9	8,6	0,7	112,4	-12,5
Curahuasi (Apurimac)	21,9	-0,7	11,3	0,5	111,3	-51,4
Cusco	19,1	1,8	6,2	2,3	107,0	-21,5
Sicuaní (Cusco)	18,3	1,1	5,0	1,2	111,5	-29,9
Anta (Cusco)	19,5	-0,4	5,6	0,5	152,3	-50,4
Urubamba (Cusco)	21,9	1,8	9,2	0,6	69,9	21,1
Granja Kayra (Cusco)	20,0	1,8	6,7	0,5	99,9	-25,4
Yauri (Cusco)	15,9	1,8	2,3	1,6	152,6	-47,5
Chuquibambilla (Puno)	16,2	0,1	2,0	1,2	120,9	7,3
Yunguyo (Puno)	14,6	1,2	4,0	-0,8	117,4	-56,0
Juliaca (Puno)	16,0	1,8	3,2	0,5	110,9	-53,3
Puno	15,0	0,9	5,3	0,5	136,1	-26,5
Azangaro (Puno)	15,6	1,0	4,6	0,3	101,8	50,2
Lampa (Puno)	15,6	1,8	3,8	0,8	119,4	-3,0
Ayaviri (Puno)	15,8	1,4	3,5	-0,6	104,4	36,9
Selva						
Iquitos (Loreto)	30,9	1,7	22,1	1,0	316,6	5,7
Satipo (Junin)	31,3	-0,5	18,9	-2,8	279,1	-29,2
Tarapoto (San Martin)	32,2	1,0	20,3	2,2	156,2	-45,0
El Porvenir (San Martin)	32,3	1,0	21,3	0,7	110,0	23,5
Jaen (Cajamarca)	30,8	0,6	20,2	1,2	110,2	-51,6
Pucallpa (Ucayali)	31,6	0,3	21,0	1,2	228,5	-46,1
Quillabamba (Cusco)	29,4	0,7	19,1	1,0	170,0	-18,8
Oxapampa (Cerro de Pasco)	22,7	0,4	13,4	-0,2	223,2	38,9

Fuente : Senamhi - Corpac

Elaboración: UAE - OEEE - Ministerio de Agricultura

... No disponible

CUADRO N° 91
CAUDAL MENSUAL PROMEDIO DE LOS PRINCIPALES RIOS, SEGÚN DEPARTAMENTO
MES: Marzo 2013
(m³/S)

Departamento	Rio	Estacion de Aforo	Caudal Promedio Historico de Marzo	Caudal Marzo al 75%	Caudal Promedio Marzo 2012	Caudal Promedio Marzo 2013	Variacion % Marzo 2013 respecto al promedio histórico
Tumbes	Tumbes	El Tigre	330,98	...	553,69	249,64	-24,58
	Chira	Ciruelo	274,78	...	508,39	101,18	-63,18
Piura	Macara	Puente Internacional	70,97	...	126,94	64,29	-9,41
	Quiroz	Zamba	47,81	...	120,41	36,67	-23,30
Lambayeque	La Leche	Puchaca	16,24	7,93	646,16	12,90	-20,57
	Motupe	Marripon	2,35	...	4,05	2,27	-3,41
	Chancay - Lambayeque	Raca Rumi	71,35	37,18	108,31	131,51	84,31
La Libertad	Jequetepeque	Yonan	91,76	41,48	94,44	145,10	58,13
Ancash	Santa	Condorcero	319,32	190,54	258,14	491,88	...
	Chancay - Huaral	Santo Domingo	45,77	27,72	61,20	80,76	76,45
	Chillon	Obrajillo	18,62	11,35	14,25	18,25	-2,02
Lima	Rimac	Chosica	69,50	50,35	68,71	92,40	32,94
	Mala	Capilla	58,69	35,63	55,88
	Cañete	Socsi	151,97	94,84	131,06
Ica	Conta	San Juan	37,63	23,81	76,90	80,04	112,68
	Ica	La Achirana	32,45	16,67	32,56	39,39	21,41
Arequipa	Majes	Huatiapa	234,08	132,91	426,47	306,25	30,83
	Chili	Charcani	26,42	8,32	40,18	39,28	48,66
Moquegua	Torata	Bocatoma Torata	1,24	...	1,60	1,90	53,45
Tacna	Caplina	Calientes	1,57	0,79	1,77	1,18	-24,91
Cuzco	Paucartambo	Paucartambo	64,33	...	91,11	67,59	5,06
	Ilave	Puente Carretera	99,78
	Coata	Puente Coata -Unocolla	98,11	...	218,60	104,38	6,39
Puno	Huancane	Puente Huancane	46,96	...	67,72	49,28	4,94
	Ramis	Puente Carretera Ramis	192,85	...	249,89	248,46	28,84

... Sin Informacion

Fuente: Autoridad Nacional del Agua y Servicio Nacional de Meteorología e Hidrología (SENAMHI)

Elaboración: Ministerio de Agricultura - Oficina de Estudios Económicos y Estadísticos

CUADRO N° 92
VOLUMEN DE AGUA ALMACENADA EN RESERVORIOS
MES: Marzo 2013
(hm³)

RESERVORIO	Capacidad Máxima	AÑO	MESES											
			Ene	Feb	Mar	Abr	May	Jun	Jul	Ago	Set	Oct	Nov	Dic
POECHOS	490	2012	283,12	209,74	189,99	353,71	426,54	418,32	448,23	422,87	371,35	286,72	226,99	226,11
		2013	242,53	237,16	319,86									
SAN LORENZO	193	2012	99,21	171,27	185,04	196,40	189,07	191,69	164,59	164,59	136,81	100,03	86,85	85,30
		2013	82,88	96,97	128,91									
TINAJONES	308	2012	164,88	289,83	306,99	324,61	330,64	328,24	303,49	269,06	239,88	221,34	225,65	219,43
		2013	177,17	118,66	178,60									
GALLITO CIEGO	372	2012	199,77	325,83	351,38	371,63	371,60	371,25	360,11	328,81	294,56	262,23	256,41	230,18
		2013	166,03	123,74	276,25									
CONDOROMA	259	2012	179,64	234,10	249,05	252,89	254,17	249,15	235,60	215,81	191,61	164,51	140,06	132,26
		2013	156,70	203,04	248,07									
PILLONES	79	2012	61,03	75,74	79,86	81,00	80,61	79,96	79,34	78,70	76,38	64,65	59,63	53,09
		2013	60,64	77,63	80,44									
EL PAÑE	99,6	2012	77,21	103,56	101,67	101,36	98,31	86,89	73,82	60,39	49,08	47,33	48,41	56,99
		2013	75,88	85,26	100,84									
EL FRAYLE	127	2012	98,39	111,36	96,91	116,80	126,42	126,42	121,18	113,97	104,46	91,47	79,24	82,72
		2013	92,41	88,09	119,21									
AGUADA BLANCA	30	2012	21,32	29,88	29,12	30,90	26,88	18,86	19,80	17,11	16,20	24,52	26,59	28,18
		2013	28,70	20,87	29,61									
PASTO GRANDE	185	2012	147,75	190,17	207,46	207,46	207,46	203,48	201,05	199,36	192,06	184,24	172,52	170,11
		2013	187,70	200,00	200,00									
LAGUNILLAS	500	2012	409,31	485,34	519,60	513,10	496,16	481,75	474,52	463,37	450,85	433,92	415,90	401,23
		2013	411,52	438,11	488,81									

Fuente: Proyectos Especiales Chira - Piura, San Lorenzo, Tinajones, Jequetepeque - Zaña, Majes - Siguan, Pasto Grande, Tacna y Titicaca.

Elaboración: Autoridad Nacional del Agua - ANA



Insumos y **S**ervicios **A**grarios

[volver](#)

Cuadro	Descripción	Pág.
FERTILIZANTES		
93	<i>Importación mensual de fertilizantes. Ene-Dic 2010-2012 y Marzo 2013</i>	143
94	<i>Extracción mensual de guano de isla, Ene-Dic 2010-2012 y Marzo 2013</i>	143
95	<i>Precio promedio de venta de fertilizantes, Marzo 2013 (S/.x t)</i>	144
96	<i>Informe mensual de precios de venta de pesticidas, Marzo 2013</i>	145
97	<i>Precio promedio de adherente y nutrientes foliare, Marzo 2013</i>	147
MANO DE OBRA, TRACCION MECANICA Y ANIMAL		
98	<i>Costos de tractor, yunta y jornal, según departamento, Marzo 2013</i>	148
SEMILLAS Y PLANTONES		
99	<i>Disponibilidad y precio de semilla por variedad y categoría, según productor y cultivar, Marzo 2013</i>	149
100	<i>Cobertura de áreas a sembrar co la disponibilidad de semilla, Marzo 2013</i>	151
101	<i>Disponibilidad y precio de plantones por estación experimental, según cultivar y especie, Marzo 2013</i>	151
102	<i>Disponibilidad y precio de reproductores por estación experimental, según raza o línea, Marzo 2013</i>	153

Cuadro N° 93
IMPORTACIÓN MENSUAL DE FERTILIZANTES: 2010-2012
(t)

Tipo de Fertilizantes	Año	ene-mar	ene	feb	mar	abr	may	jun	jul	ago	set	oct	nov	dic	ene-dic
Total	2010	219 034	76 150	65 797	77 086	22 714	50 568	49 748	65 346	64 958	58 220	60 360	64 188	92 730	747 866
	2011	247 855	83 185	83 924	80 746	50 108	37 131	33 431	129 985	51 222	59 859	47 969	53 377	111 268	822 206
	2012	292 784	133 322	72 313	87 149	39 741	25 070	15 115	99 243	27 266	57 629	146 285	113 798	65 494	882 425
	2013	207 704	90 389	50 988	66 327										
Urea para uso agrícola	2010	107 485	36 421	50 950	20 114	20 266	25 796	10 748	27 415	45 241	18 618	18	26 634	44 826	327 046
	2011	124 792	74 425	28 293	22 074	26 006	35 038	14 219	48 814	26 903	24 179	27 829	17 108	38 062	382 951
	2012	132 326	56 572	25 334	50 421	--	∅	10 816	76 319	16 531	15 987	74 403	65 148	9 201	400 732
	2013	74 004	58 963	15 041	--										
Nitrato de amonio, uso agrícola	2010	8 026	--	700	7 326	--	--	--	10 456	--	--	13 961	--	--	32 443
	2011	0	--	--	--	--	--	--	11 037	--	--	--	--	20 000	31 037
	2012	7 395	3 292	4 103	--	--	--	--	3 002	--	5 844	17 867	2 002	28 004	64 114
	2013	3 507	1 000	2 507	--										
Sulfato de amonio	2010	27 362	27 311	--	50	90	60	27 089	--	7 353	26 955	30	26 794	12 338	128 070
	2011	29 213	6 635	60	22 518	∅	2	15 463	20 778	∅	7 017	1 602	20 420	26 122	120 617
	2012	59 515	25 327	28 193	5 995	24 431	∅	1	∅	22	8 769	42 749	∅	13 556	149 043
	2013	55 338	27 428	1	27 909										
Fosfato di amónico	2010	19 379	11 492	--	7 887	--	22 000	7 000	25 692	6 822	8 386	19 566	--	25 294	134 140
	2011	51 496	2	26 573	24 920	1 749	19	39	31 868	21 948	493	310	12	21 459	129 393
	2012	57 542	24 881	6 600	26 061	13 326	24 327	2 887	1	--	17 737	1 016	35 164	10 994	162 993
	2013	56 246	--	31 907	24 339										
Superfosfatos	2010	0	--	--	--	--	--	--	--	--	--	--	--	--	0
	2011	0	--	--	--	--	250	--	--	511	500	--	--	753	2 014
	2012	1 263	486	283	494	∅	--	--	--	--	432	81	--	528	2 304
	2013	0	--	--	--										
Cloruro de potasio, uso agrícola	2010	35 427	494	10 377	24 556	781	1 818	3 067	415	--	219	24 456	8 439	7 741	82 362
	2011	6 804	--	647	6 157	17 768	7	--	6 915	1 258	492	15 744	14 804	27	63 819
	2012	17 680	10 128	6 771	780	527	242	503	18 138	3 376	6 487	1 103	3 752	1 050	52 858
	2013	13 103	--	1 020	12 083										
Sulfato de potasio	2010	6 823	432	418	5 973	1 577	894	1 845	1 369	1 542	1 989	2 329	2 320	2 530	23 219
	2011	21 397	2 124	14 197	5 076	4 585	1 816	3 709	3 113	596	4 268	2 484	1 033	4 845	47 845
	2012	9 553	5 126	1 029	3 398	1 457	501	909	1 783	7 337	2 366	2 789	7 732	2 162	36 589
	2013	5 506	2 998	513	1 996										
Sulfato de magnesio y potasio	2010	14 533	--	3 353	11 180	--	--	--	--	4 000	2 054	--	--	--	20 587
	2011	14 155	--	14 155	--	--	--	--	7 460	6	22 910	--	--	--	44 531
	2012	7 509	7 509	--	--	--	--	--	--	--	6	6 278	--	--	13 793
	2013	0	--	--	--										

-- magnitud cero

Fuente: SUNAT

Elaboración: Ministerio de Agricultura - Oficina de Estudios Económicos y Estadísticos

Cuadro N° 94
PRODUCCIÓN MENSUAL DE GUANO DE ISLA
(t)

Año	ene-mar	ene	feb	mar	abr	may	jun	jul	ago	set	oct	nov	dic	ene-dic	
2007	6 471	920	1 535	4 016	3 136	1 393	667	590	702	936	1 304	744	893	16 836	
2008	5 590	1 050	2 324	2 216	1 645	1 190	2 451	2 462	3 743	4 216	2 525	163	57	24 041	
2009	3 230	--	1 001	2 229	1 660	1 837	2 921	3 249	2 092	2 745	1 570	869	40	20 213	
2010	0	--	--	--	3 080	1 904	2 240	3 098	2 638	1 211	315	785	893	16 164	
2011	4 147	800	2 176	1 171	97	382	1 040	941	709	1 232	2 300	3 222	1 977	16 047	
2012	4 660	113	1 143	3 405	2 625	1 360	2 615	2 382	25	1 117	3 100	1 816	--	19 700	
2013	5 116	--	2 097	3 019											5 116

-- magnitud cero

p/ Preliminar

Fuente: AGRORURAL.

Elaboración: Ministerio de Agricultura - Oficina de Estudios Económicos y Estadísticos

Cuadro N° 95
PRECIO PROMEDIO DE VENTA DE FERTILIZANTES QUÍMICOS Y ABONOS ORGÁNICOS, SEGÚN REGIÓN
Mes: Marzo 2013
(S/.x t)

Región	Fertilizantes Químicos							
	Urea	Nitrato de amonio ^{1/}	Sulfato de amonio	Fosfato di amónico	Superf. de calcio triple	Cloruro de potasio	Sulfato de potasio	Sulf. de mag. y potasio
Amazonas	1 918	--	--	--	2 213	2 099	--	1 795
Ancash	1 871	1 802	1 731	2 327	2 204	2 193	2 395	1 833
Apurímac	1 892	1 923	--	2 134	2 135	1 879	1 920	1 770
Arequipa	1 497	1 451	1 088	1 913	2 300	1 747	2 159	1 563
Ayacucho	1 677	1 785	--	2 057	2 228	1 905	2 467	--
Cajamarca	1 640	1 806	1 198	2 146	2 112	2 008	2 558	1 787
Cusco	1 761	1 831	1 813	2 158	2 320	1 966	2 343	--
Huancavelica	1 849	1 846	1 600	2 177	2 040	1 995	2 750	1 980
Huánuco	1 743	1 842	1 338	2 187	2 071	2 148	2 305	1 793
Ica	1 481	1 516	1 035	1 944	--	1 754	2 130	1 740
Junín	1 572	1 607	--	1 911	2 167	1 703	2 205	1 710
La Libertad	1 538	1 480	967	2 000	2 113	1 777	2 241	1 588
Lambayeque	1 424	1 626	934	1 907	--	2 160	2 077	1 480
Lima	1 475	1 515	1 110	2 004	1 964	1 772	2 149	1 537
Loreto	2 453	2 160	1 220	2 870	2 890	2 645	--	1 815
Madre de Dios	2 120	--	1 440	2 535	2 620	2 270	2 650	--
Moquegua	1 700	1 675	1 373	2 000	--	1 767	2 233	1 693
Pasco	1 872	1 821	1 400	2 229	2 122	1 927	2 260	1 710
Piura	1 533	1 568	930	2 135	2 080	2 064	2 381	1 523
Puno	1 726	1 770	--	2 165	2 250	2 028	--	--
San Martín	1 648	1 753	1 181	2 157	2 222	1 910	2 389	1 635
Tacna	1 660	1 663	1 180	2 119	2 200	2 147	2 280	1 600
Tumbes	1 617	1 627	1 077	2 127	--	--	2 250	--
Ucayali	2 200	--	1 420	2 546	2 963	2 300	2 667	1 620

Región	Fertilizantes Químicos				Abono Orgánico		
	Abono comp. 12-12-12	Abono comp. 15-15-15	Abono comp. 20-20-20	Roca Fosfórica	Guano de la Isla	Gallinaza	Humus de Lombriz
Amazonas	--	--	--	680	1 151	--	--
Ancash	2 095	2 207	2 269	--	1 167	--	750
Apurímac	1 955	1 973	2 178	1 010	1 100	777	--
Arequipa	--	--	1 924	--	1 375	400	--
Ayacucho	2 170	2 060	2 033	1 125	1 345	363	--
Cajamarca	2 150	2 025	2 040	710	1 319	340	380
Cusco	2 009	2 162	2 128	961	1 087	600	400
Huancavelica	2 188	2 180	2 205	1 100	1 067	305	--
Huánuco	1 953	2 170	2 177	740	1 320	333	--
Ica	--	--	2 068	--	--	--	--
Junín	1 944	2 038	1 967	668	--	420	--
La Libertad	2 000	2 040	1 989	--	1 180	550	422
Lambayeque	1 800	1 850	2 108	--	1 000	--	440
Lima	1 880	1 800	1 997	765	--	--	600
Loreto	2 820	--	2 910	1 790	1 200	313	694
Madre de Dios	--	--	2 447	1 430	1 410	--	--
Moquegua	--	--	2 200	--	1 443	--	--
Pasco	2 047	2 050	2 140	780	1 500	399	450
Piura	1 950	1 900	2 174	513	1 315	--	340
Puno	--	1 880	2 056	950	1 000	340	--
San Martín	--	--	2 213	809	1 321	--	--
Tacna	--	--	2 129	--	1 450	--	--
Tumbes	--	--	2 240	--	1 565	--	--
Ucayali	--	--	2 315	700	1 545	300	700

--magnitud cero

Fuente: Direcciones Regionales de Agricultura.

Elaboración: Ministerio de Agricultura - Oficina de Estudios Económicos y Estadísticos - Unidad de Estadística.

Cuadro N° 96

PRECIO PROMEDIO DE VENTA DE PLAGUICIDAS, SEGÚN REGIONES

Precio casas comerciales (S/. x unidad de medida)

Mes: Marzo 2013

Producto	Unidad de Medida	Ama-zonas	Ancash	Apu-rímac	Are-quipa	Aya-cucho	Caja-marca	Cusco	Huanca-velica	Huá-nuco	Ica	Junín	La Liber-tad
INSECTICIDAS													
Tamaron	1 lt	41	55	52	47	52	56	53	61	49	--	46	49
Lannate 90	1 kg	--	144	--	144	137	148	120	--	159	135	154	139
Metasystox R 250 EC	1 lt	--	74	--	60	--	--	64	97	--	--	98	...
Lorsban 4E	1 lt	--	55	59	52	54	55	52	70	--	47	46	49
Baitroid TM 525 SL	1 lt	--	--	--	115	107	80	74	75	98	84	--	99
Campal 250 CE	1 lt	72	65	73	61	76	61	67	79	58	54	70	60
FUNGICIDAS													
Curzate M8	1 kg	--	72	76	77	74	65	68	85	73	63	69	64
Manzate 200	1 kg	--	38	40	30	43	34	35	42	38	40	41	36
Sulfa 80 PM	1 kg	20	18	28	17	23	17	30	25	23	16	18	18
Kumulus DF	1 kg	24	21	35	18	28	18	35	27	22	18	21	19
Cercobim -M	1 kg	--	130	150	138	--	145	--	--	--	125	--	127
Polyram DF	1 kg	39	40	44	33	44	37	37	41	34	--	41	36
Antracol 70% PM	1 kg	37	42	46	40	46	38	45	48	47	37	39	37
Fitoraz 76% PM	1 kg	86	85	93	74	82	78	85	91	86	78	86	80
Ridomil GOLD MZ 68 WP	1 kg	89	87	96	78	82	81	86	89	83	77	88	81
HERBICIDAS													
Afalon 50 PM	1 lt	--	131	131	118	132	140	145	--	105	121	136	130
Gramoxone Super	1 lt	--	40	34	39	35	33	32	47	38	33	37	33
Gesaprim 90 WG	1 kg	--	66	60	55	86	65	66	66	60	64	63	58
Goal 2 EC	250 ml	--	60	51	51	--	--	--	--	--	54	63	53
Roundup	1 lt	--	34	--	25	33	25	29	35	39	26	27	29
ACARICIDAS													
Kenyo	500 ml	--	93	--	92	90	--	92	--	80	87	--	91
Peropal 500 SC	250 g	--	--	--	--	50	--	--	86	--	--	41	67
Sanmite	250 g	--	--	--	--	50	--	--	--	--	--	--	65
Vertimec 1.8% EC	250 ml	--	101	74	--	--	--	--	80	--	98	--	112
REGULADORES DE CRECIMIENTO *													
Activol	past	12	14	15	12	12	13	13	15	12	10	12	12
Aminofol	200 ml	40	48	51	46	44	47	50	47	49	45	50	49
Ergostim	200 ml	44	51	49	45	35	45	55	46	42	42	47	47
Pix	1 lt	--	113	--	104	122	--	--	119	--	102	112	121

continúa

conclusión

Producto	Unidad de Medida	Lamba-yeque	Lima	Loreto	Madre de Dios	Moquegua	Pasco	Piura	Puno	San Martín	Tacna	Tumbes	Ucayali
INSECTICIDAS													
Tamaron	1 lt	--	48	67	--	--	55	--	--	58	54	--	46
Lannate 90	1 kg	148	136	--	--	142	--	121	--	126	134	--	135
Metasystox R 250 EC	1 lt	--	64	--	--	--	--	--	--	--	--	--	--
Lorsban 4E	1 lt	46	48	51	--	49	50	53	--	--	46	50	50
Baitroid TM 525 SL	1 lt	91	80	--	--	--	--	--	--	105	101	--	100
Campal 250 CE	1 lt	58	57	--	69	62	75	70	65	63	56	--	64
FUNGICIDAS													
Curzate M8	1 kg	--	62	--	78	82	72	--	65	74	66	--	80
Manzate 200	1 kg	31	36	40	--	31	34	44	--	31	32	--	43
Sulfa 80 PM	1 kg	17	16	--	29	18	20	19	--	22	15	17	27
Kumuluf DF	1 kg	19	17	--	--	19	22	20	--	24	17	--	--
Cercobim -M	1 kg	122	125	--	--	118	141	120	--	140	129	--	130
Polyram DF	1 kg	32	34	--	--	37	44	38	--	39	36	--	40
Antracol 70% PM	1 kg	38	38	47	52	39	42	39	39	40	39	38	45
Fitoraz 76% PM	1 kg	67	78	109	99	92	86	90	78,5	89	79	--	84
Ridomil GOLD MZ 68 WP	1 kg	82	78	110	85	82	84	84	80	88	79	--	91
HERBICIDAS													
Afalon 50 PM	1 lt	--	125	--	--	147	--	--	--	--	120	--	115
Gramoxone Super	1 lt	35	34	45	37	50	36	38	42	32	33	--	40
Gesaprim 90 WG	1 kg	--	60	--	66	60	75	60	--	60	63	--	58
Goal 2 EC	250 ml	62	53	--	--	50	57	--	--	--	52	--	60
Roundup	1 lt	28	26	47	37	28	30	28	--	22	29	--	27
ACARICIDAS													
Kenyo	500 ml	--	93	--	--	103	--	--	--	--	95	108	88
Peropal 500 SC	250 g	--	86	--	--	--	--	--	--	--	--	--	--
Sanmite	250 g	60	78	--	--	--	--	--	--	--	--	--	--
Vertimec 1.8% EC	250 ml	--	99	101	--	80	102	--	--	--	91	--	95
REGULADORES DE CRECIMIENTO *													
Activol	past	12	11	23	14	11	13	12	--	14	9	14	14
Aminofol	200 ml	47	44	--	--	50	56	44	--	--	48	--	--
Ergostim	200 ml	53	46	--	--	40	45	44	--	39	--	--	--
Pix	1 lt	96	107	--	--	110	--	102	--	120	97	--	--

--magnitud cero

Fuente: Direcciones Regionales de Agricultura.

Elaboración: Ministerio de Agricultura - Oficina de Estudios Económicos y Estadísticos - Unidad de Estadística.

Cuadro N° 97
PRECIO PROMEDIO DE ADHERENTE Y NUTRIENTES FOLIARES, SEGÚN REGIONES
Precio casas comerciales (S/. x unidad de medida)
Mes: marzo 2013

Producto	Unidad de Medida	Amaz- zonas	Ancash	Apu- rímac	Are- quipa	Aya- cucho	Caja- marca	Cusco	Huanca- velica	Huá- nuco	Ica	Junín	La Liber- tad
ADHERENTES													
Citowett	1 lt	--	34	33	29	31	23	31	30	28	27	23	25
Agridex	1 lt	--	31	32	24	34	23	30	30	--	32	35	29
Agrotin -SL	1 lt	--	27	29	--	35	22	23	31	--	37	23	26
Triona M	4 lt	--	85	--	--	--	--	90	--	--	81	--	--
NUTRIENTES FOLIARES													
Abonofol 20-20-20	1 kg	12	15	17	12	14	13	14	15	20	14	14	15
Abonofol 30-10-10	1 kg	12	15	16	12	14	12	14	14	14	14	13	14
Fetrilon Combi 1	250 g	--	32	32	22	30	29	28	31	33	28	29	28
Multifrut	1 kg	14	16	16	14	19	13	16	19	18	13	15	14
Poliphos	1 kg	--	32	32	28	29	--	26	--	--	28	--	28

Producto	Unidad de Medida	Lamba- yeque	Lima	Loreto	Madre de Dios	Moque- gua	Pasco	Piura	Puno	San Martín	Tacna	Tumbes	Ucayali
ADHERENTES													
Citowett	1 lt	31	29	--	--	27	24	--	--	50	33	--	--
Agridex	1 lt	28	27	41	--	27	26	29	--	28	--	--	--
Agrotin -SL	1 lt	--	21	--	27	--	26	22	--	--	--	--	--
Triona M	4 lt	--	80	--	--	80	--	--	--	--	--	--	--
NUTRIENTES FOLIARES													
Abonofol 20-20-20	1 kg	12	12	19	--	12	14	13	--	12	10	16	21
Abonofol 30-10-10	1 kg	12	13	19	--	12	14	12	--	11	11	28	22
Fetrilon Combi 1	250 g	--	28	40	--	27	27	23	--	27	28	--	31
Multifrut	1 kg	15	13	--	19	12	15	16	--	16	14	--	--
Poliphos	1 kg	16	24	--	--	18	--	23	--	--	25	--	--

--magnitud cero

Fuente: Direcciones Regionales de Agricultura.

Elaboración: Ministerio de Agricultura - Oficina de Estudios Económicos y Estadísticos - Unidad de Estadística.

Cuadro Nº 98
COSTOS DE TRACTOR/HORA, YUNTA/DÍA Y JORNAL/DÍA, SEGÚN REGIÓN
Mes: Marzo 2013
(S./.)

Región	Tractor/hora	Yunta/día	Jornal/día
Amazonas	50 - 120	45 - 100	20 - 30
Ancash	40 - 120	30 - 90	20 - 45
Apurímac	40 - 120	45 - 100	20 - 40
Arequipa	50 - 150	60 - 170	25 - 65
Ayacucho	40 - 80	20 - 90	20 - 40
Cajamarca	45 - 115	25 - 70	20 - 40
Cusco	35 - 95	30 - 90	15 - 50
Huancavelica	35 - 80	20 - 60	15 - 30
Huánuco	40 - 120	25 - 70	15 - 45
Ica	60 - 90	20 - 85	25 - 47
Junín	40 - 130	60 - 95	25 - 40
La Libertad	30 - 130	25 - 90	20 - 40
Lambayeque	85 - 150	40 - 60	20 - 30
Lima	40 - 100	35 - 125	20 - 45
Loreto	80 - 100	80 - 80	15 - 20
Madre de Dios	71 - 91	--	30 - 40
Moquegua	58 - 70	80 - 200	20 - 55
Pasco	60 - 110	60 - 80	20 - 45
Piura	60 - 140	40 - 50	20 - 35
Puno	30 - 55	35 - 50	25 - 40
San Martín	90 - 140	60 - 90	17-30
Tacna	40 - 60	70 - 125	30 - 65
Tumbes	80 - 140	90 - 120	35 - 40
Ucayali	--	--	20 - 40

-- Magnitud cero

Fuente: Direcciones Regionales Agrarias - Dirección de Información Agraria

Elaboración: Ministerio de Agricultura - Oficina de Estudios Económicos y Estadísticos - Unidad de Estadística

Cuadro Nº 99
DISPONIBILIDAD Y PRECIO DE SEMILLA POR VARIEDAD, CATEGORÍA,
SEGÚN PRODUCTOR Y CULTIVAR
Mes : Marzo - 2013

Estación Experimental/ Cultivo	Cultivar	Categoría	Disponibilidad (Kg.)	Precio (S/. x Kg.)
Estación Experimental Agraria: Arequipa				
Ubicación: Dpto. Arequipa				
Calle Saco Olivares N° 402 - Cerro Juli				
Telf.: 054-421338 email: arequipa@inia.gob.pe				
Arroz	INIA 508 - Tinajones	Registrada	960	4,50
		Certificada	8 880	3,00
	INIA 510 -MALLARES	Registrada	1 680	6,00
Cebolla	IR 43	Registrada	2 080	4,50
		Americana	150	
	Camaneja	185		
	Perilla	200		
Trigo	INIA-418 Nazareno	Registrada	3 450	4,50
Estación Experimental Agraria: Baños del Inca				
Ubicación: Dpto. Cajamarca				
Jr. Wiracocha s/n Km 7 Distrito Baños del Inca - Cajamarca				
Telf.: 076-348386 email: binca@inia.gob.pe				
Avena	INIA 905 La Cajamarquina	Básica	293	4,00
		Registrada	210	3,50
		Certificada	3 484	3,00
Cebada	INIA 411 San Cristóbal	Básica	224	3,60
Maíz Amiláceo	INIA 601	Básica	80	7,00
		Registrada	148	7,00
	INIA Choclero 101	Básica	101	7,00
		Registrada	19	7,00
Trigo	INIA 412 Atahualpa	Certificada	430	3,50
		Básica	990	5,00
	INIA - 405 San Isidro	Registrada	64	3,50
		Básica	200	3,50
	INIA 422 Espigón	Registrada	290	3,50
Estación Experimental Agraria: Canaán				
Ubicación: Dpto. Ayacucho				
Av. Abancay s/n Canaán Bajo - Huamanga				
Telf.: 066-312271 email: canaan@inia.gob.pe				
Arveja	INIA 103 Remate	Registrada	19	10,00
Cebada	INIA 411 San Cristóbal	Registrada	980	2,50
Kiwicha	Oscar Blanco		397	5,00
Maíz Amiláceo	INIA 615 Negro Canaan	Registrada	1 040	6,00
Quinua	Blanca de Junín		875	8,00
		INIA 415- Pasankalla	Autorizada	1 511
Trigo	INIA 418 El Nazareno	Registrada	1 880	2,50
Estación Experimental Agraria: Donoso				
Ubicación: Dpto. Lima				
Ubicación: Altura Km. 5.6 Carretera Chancay - Huaral				
Telf.: 246-2839 email: donoso@inia.gob.pe				
Frijol	INIA 404 CIFAC 90105	Certificada	20	12,00
Estación Experimental Agraria: ILLPA				
Ubicación: Dpto. PUNO				
Rinconada de Salcedo s/n - Puno				
Telf.: 054-363812 - 054-622760				
Avena	INIA 904 - Vilcanota I	Autorizada	4680	2,50
		Básica	578	2,50
	Tayko	Autorizada	2524	3,00
		Básica	1060	3,00
	INIA 902 - Africana	Autorizada	3987	3,00
Cebada	UNA - 80	Autorizada	9923	1,60
Haba	INIA 423 BLANCA GIGANTE YUNG	Básica	1603,5	4,00
Quinua	INIA 415 - Pasankalla	Autorizada	6446	15,00
	INIA 420 Negra Collana	Autorizada	2301,5	15,00

continúa

conclusión cuadro N° 99

Estación Experimental/ Cultivo	Cultivar	Categoría	Disponibilidad (Kg.)	Precio (S/. x Kg.)
Estación Experimental Agraria: El Porvenir				
Ubicación: Dpto. San Martín				
Jr. Martínez de Compagnon N° 1015				
Telf.: 042-522291 email: elporvenir@inia.gob.pe				
Arroz	INIA 509- La Esperanza	Registrada	10 040	5,00
	INIA Capirona	Registrada	6 160	5,00
	INIA 507 - La Conquista	Registrada	7 065	5,00
Maíz Amarillo Duro	Marginal 28 T	Certificada	5 100	3,00
Estación Experimental Agraria: Los Andenes - Cusco				
Ubicación: Dpto. Cusco				
Av. Micaela Bastidas N° 310 - 314 Wuanchac - Cusco				
Telf.: 084-232874				
Cebada	Grigñon	Básica	1 264	3,00
Kiwicha	Oscar Blanco		622	6,00
Trigo	Andino INIA	Básica	892	3,00
	INIA 405 San Isidro	Certificada	1 910	2,50
		Registrada	7 200	2,50
Estación Experimental Agraria: Pucallpa				
Ubicación: Dpto. Ucayali				
Av. Centenario Km. 4. Carretera Federico Basadre				
Telf.: 061-575009 email: pucallpa@inia.gob.pe				
Maíz	INIA 616 Ucayalino	Básica	593	7,00
	INIA 610 Nutrimaiz	Básica	150	7,00
Frijol	Ucayalino	Básica	234	8,00
Estación Experimental Agraria: San Roque				
Ubicación: Dpto. Loreto				
Calle San Roque N° 209 Dist, San Juan Bautista				
Telf.: 065-260732 email: sroque@inia.gob.pe				
Arroz	INIA 506 - JAR 1	Básica	25	5,00
		Registrada	100	4,00
		Certificada	4 520	3,00
	INIA 505- Ecoarroz	Básica	3	5,00
		Registrada	200	4,00
		Certificada	2 800	3,00
Maíz Amarillo Duro	INIA 612 - MASELBA	Básica	25	5,00
		Registrada	225	4,00
		Certificada	550	3,00
Estación Experimental Agraria: Santa Ana				
Ubicación: Dpto. Junín				
Fundo Santa Ana S/N - Hualahoyo Km 8. El Tambo - Huancayo				
Telf.: 064-246206 email:santaana@inia.gob.pe				
Tarwi	Andenes 90	Común	1 093	
Estación Experimental Agraria: Vista Florida				
Ubicación: Dpto. Lambayeque				
Km. 8 Carretera Chiclayo-Ferreñafe				
Telf.: 074-607099 email:vflorida@inia.gob.pe				
Arroz	Amazonas	Registrada	1 373	6,50
		Certificada	1 463	3,00
	Capirona INIA	Registrada	4 964	6,50
	INIA 510 - Mallares	Certificada	13 360	3,00
	INIA 508 Tinajones	Registrada	20 200	6,50
	IR - 43	Registrada	29 240	6,50
		Certificada	36 600	3,00
Frijol	Bayo Mochica-INIA	Registrada	1 388	12,00
Maíz Amarillo Duro	Marginal 28 T	Certificada	6	6,00
		Registrada	1 490	8,00
	INIA 617 CHUSKA	Registrada	5 100	8,00
		Certificada	1 850	6,40

Fuente: Instituto Nacional de Innovación Agraria (INIA) - Programa Nacional de Transferencia de Tecnología Proyecto de Producción de Semillas y Reproductores.

Elaboración: Ministerio de Agricultura-Oficina de Estudios Económicos y Estadísticos - Unidad de Estadística.

Cuadro Nº 100
COBERTURA DE ÁREAS A SEMBRAR CON LA DISPONIBILIDAD DE SEMILLA
Mes: Marzo 2013

Cultivo	Disponibilidad de semilla (kg)	Requerimiento semilla (kg/ha)	Cobertura (ha)
TOTAL	226 386		4 608
Arroz	151 713	75	2 023
Arveja	19	60	0
Avena	16 816	120	140
Cebada	12 391	100	124
Frijol	254	60	4
kiwicha	1 019	5	204
Maíz Amiláceo	1 388	60	23
Maíz Amarillo Duro	14 346	25	574
Quinoa	11 134	8	1 392
Trigo	17 306	140	124

Fuente: Instituto Nacional de Innovación Agraria (INIA) - Programa Nacional de Transferencia de Tecnología Proyecto de Producción de Semillas y Reproductores.

Elaboración: Ministerio de Agricultura-Oficina de Estudios Económicos y Estadísticos - Unidad de Estadística.

Cuadro Nº 101
DISPONIBILIDAD Y PRECIO DE PLANTONES POR ESTACIÓN EXPERIMENTAL
SEGÚN CULTIVAR Y ESPECIE
Mes : Marzo 2013

Estación Experimental / Especie	Cultivar	Sistema de Propagación	Cantidad (Unidad)	Precio S/. x Plantón
Estación Experimental Agraria: La Molina				
Ubicación: Dpto. Lima				
Av. La Molina Nº 1981 La Molina				
Telefax: 349-2600 Anexo 249 email: celamolina@inia.gob.pe				
Chirimoyo	Criollo	Injerto	100	6,00
Palto	Duke	Patrón	500	6,00
Estación Experimental Agraria: Vista Florida				
Ubicación: Dpto. Lambayeque				
Km. 8 Carretera Chiclayo-Ferreñafe				
Telf.: 074-607099 email: vflorida@inia.gob.pe				
Mango	Saigon	Pepa-semilla*	2 244	2,00
	Cambodiano	Pepa-semilla*	1 060	2,00
	Chulucanas	Pepa-semilla*	310	2,00
Limonero	Rugoso	Patrón	110	3,50
Cocotero	Gigante		90	
Tamarindo	Criollo	Pepa-semilla*	405	2,00
Estación Experimental Agraria: Pucallpa				
Ubicación: Dpto. Ucayali				
Av. Centenario Km. 4. Carretera Federico Basadre				
Telf.: 061-575009 email: pucallpa@inia.gob.pe				
Arazá	No determinado	Pepa-semilla*	80	2,00
Anona	No determinado	Pepa-semilla*	10	2,00
Cacao	Forastero	Pepa-semilla*	130	1,00
Carambola	No determinado	Pepa-semilla*	30	2,00
Copoazu	No determinado	Pepa-semilla*	8	2,00
Limonero	Tahití	Injerto	20	3,00
Mandarino	Roja Española	Injerto	15	3,00
Naranja	Valencia	Injerto	15	3,00
Palto	No determinado	Pepa-semilla*	10	2,00
Pan de Arbol	No determinado	Pepa-semilla*	54	2,00
Papayo	No determinado	Pepa-semilla*	50	2,00
Pomarosa	No determinado	Pepa-semilla*	5	2,00
Pomelo	No determinado	Injerto	10	3,00
Zapote	No determinado	Pepa-semilla*	2	2,00

continúa

conclusión

Estación Experimental / Especie	Cultivar	Sistema de Propagación	Cantidad (Unidad)	Precio S/. x Plantón
---------------------------------	----------	------------------------	-------------------	----------------------

Estación Experimental Agraria: Canaán
Ubicación: Dpto. Ayacucho
Av. Abancay s/n Canaán Bajo - Huamanga
Telf.: 066-312271 email: canaan@inia.gob.pe

Palto	Hass	Injerto	1 000	5,00
	Fuerte	Injerto	250	5,00

Estación Experimental Agraria: San Roque
Ubicación: Dpto. Loreto
Calle San Roque N° 209 Dist, San Juan Bautista
Telf.: 065-260732 email: sroque@inia.gob.pe

Anona	No determinado	Patrón	20	2,00
Arazá	No determinado	Patrón	80	2,00
Cacao	Forastero	patrón	120	1,00
Carambola	No determinado	Patrón	30	2,00
Copoazu	No determinado	Patrón	58	2,00
Limonero	Tahití	Injerto	150	3,00
Macambo	No determinado	Patrón	1	2,00
Mandarino	San Diego	Patrón	16	3,00
Naranja	Valencia	Patrón	10	3,00
Palto	No determinado	Pepa-semilla*	10	2,00
Pan de Arbol	No determinado	Pepa-semilla*	51	2,00
Papayo	No determinado	Pepa-semilla*	10	2,00
Pomarina	No determinado	Pepa-semilla*	5	2,00
Zapote	No determinado	Patrón	2	2,00

Estación Experimental Agraria: Donoso
Ubicación: Dpto. Lima
Ubicación: Altura Km. 5.6 Carretera Chancay - Huaral
Telf.: 246-2839 email: donoso@inia.gob.pe

Ajo	Margosino	Bulbos F1	180	25,00	
	Blanco Huaralino INIA 104	Bulbos F2	150	25,00	
	Cincomesino	Bulbos F3	150	25,00	
Caña de Azúcar	H32-8560, Azul Casagrande	Plantulas	A pedido	0,35	
Fresa	Chandler	Plantulas	900	0,25	
Limón	Tahití	Injerto	12	6,00	
Lucumo	Palo	Patrón	90	2,00	
Mandarino	Cleopatra	Pepa**	7	150,00	
		Patrón	1 050	2,00	
Mango	Cambodiano	Patrón	500	2,00	
Melocotonero	Okinawa	Patrón	107	1,80	
		Pepa	4 390	0,50	
Palto	Duke	Patrón	390	4,00	
		Pepa	2 500	1,00	
		Fuerte	Injerto	516	10,00
		Hass	Injerto	1 010	10,00

Estación Experimental Agraria: Santa Ana
Ubicación: Dpto. Junín
Fundo Santa Ana S/N - Hualahoyo Km. 8. El Tambo - Huancayo
Telf.: 064-246206 email: santaana@inia.gob.pe

Manzano	California	Injerto	911	6,00	
	Winter Banana	Injerto	25	6,00	
	Ana de Israel	Injerto	2	6,00	
Durazno	Florida 39	Injerto	96	6,00	
Peral	Victoria	Gigante de Yucay	Injerto	37	6,00
		Injerto	43	6,00	
Ciruelos	Gota de Oro	Imperial	Injerto	358	6,00
		Injerto	33	6,00	
Layan Sauco		Estacas	52	6,00	
Guinda		Semilla	80	6,00	

Fuente: Instituto Nacional de Innovación Agraria (INIA) - Programa Nacional de Transferencia de Tecnología Proyecto de Producción de Semillas y Reproductores.

Elaboración: Ministerio de Agricultura-Oficina de Estudios Económicos y Estadísticos - Unidad de Estadística.

* Unidad

** Kilos

VPVzps

Cuadro N° 102

**DISPONIBILIDAD Y PRECIO DE REPRODUCTORES POR ESTACIÓN EXPERIMENTAL,
SEGÚN RAZA O LÍNEA
Mes: Marzo 2013**

Estación experimental/ Especie	Raza o línea	Categoría	N° de Cabezas		Precio-unidad (\$/ . x cabeza)
			M	H	
Estación Experimental Agraria: Donoso					
Ubicación: Dpto. Lima					
Ubicación: Altura Km. 5.6 Carretera Chancay - Huaral					
Telef.: 246-2839 email: donoso@inia.gob.pe					
Cuy	Perú	Recría	10	5	15,00
	Inti	Recría	5	5	15,00
	Andina	Recría	5	5	15,00
Ovinos	Black Belly - Canela	Reproductor	2	0	28 000,00
		Saca	0	3	4,00
Estación Experimental Agraria: La Molina					
Ubicación: Dpto. Lima					
Av. La Molina N° 1981 La Molina					
Telefax: 349-2600 Anexo 249 email: celamolina@inia.gob.pe					
Cuy	Mejorados	Clase	180	130	25,00
Estación Experimental Agraria: Baños del Inca					
Ubicación: Dpto. Cajamarca					
Jr. Wiracocha s/n Km 7 Distrito Baños del Inca - Cajamarca					
Telf.: 076-348386 email: binca@inia.gob.pe					
Cuy	Perú	Reproductores	50	350	18,00
	Inka	Reproductores	25	25	18,00
	Chota	Reproductores	25	25	18,00
Estación Experimental Agraria: Canaán					
Ubicación: Dpto. Ayacucho					
Av. Abancay s/n Canaán Bajo - Huamanga					
Telf.: 066-312271 email: canaan@inia.gob.pe					
Cuy	Perú	Reproductores	20	0	22,00
	Andina	Reproductores	20	0	22,00
	Inti	Reproductores	15	0	22,00
Estación Experimental Agraria: El Porvenir					
Ubicación: Dpto. San Martín					
Jr. Martínez de Compagnon N° 1015					
Telf.: 042-522291 email: elporvenir@inia.gob.pe					
Bovinos	Brown Swiss x Gyr Lech	Torete/Vaquilla	4	3	20 000,00
Ovinos	Pelibuey x Black Belly	Carnerillo/Borregu	10	10	220,00
Porcinos	Landrace - Yorkshire	Gorrino/Gorrina	20	10	350,00
Patos	Mejorados	Pichones	25	20	25,00
Estación Experimental Agraria: Santa Ana					
Ubicación: Dpto. Junín					
Fundo Santa Ana S/N - Hualahoyo Km. 8. El Tambo - Huancayo					
Telf.: 064-246206 email: santaana@inia.gob.pe					
Cuy	Perú	Reproductores	10	0	15.00 - 25.00
	Inti	Reproductores	5	5	15.00 - 25.00
	Andina	Reproductores	15	0	15.00 - 25.00
Bovinos	Brown Swiis	Terneros	6	4	400.00-600.00
Estación Experimental Agraria: Vista Florida					
Ubicación: Dpto. Lambayeque					
Km. 8 Carretera Chiclayo-Ferreñafe					
Telf.: 074-607099 email: vflorida@inia.gob.pe					
Cuy	Perú		22	8	
	Inti		7	8	
	Andina		4	3	
Ovino	Black Belly		4	5	
Pato	Criollo mejorado		12	3	

Fuente: Instituto Nacional de Investigación Agraria (INIA) - Programa Nacional de Transferencia de Tecnología Proyecto de Producción de Semillas y Reproductores

Elaboración: Ministerio de Agricultura-Oficina de Estudios Económicos y Estadísticos - Unidad de Estadística.



Financiamiento Agrario

[volver](#)

Cuadro	Descripción	Pág.
103	<i>Crédito directo agrario, por tipos de entidad financiera, Ene-Dic 2010-2012 y Enero - Febrero 2013</i>	157
104	<i>Tasas de interés promedio para la actividad agraria, por tipo de créditos y Entidad Financiera, Ene-Dic 2010-2012 y Enero - Febrero 2013</i>	158
105	<i>Tasas de interés promedio para la actividad agraria, por tipo de entidad financiera, Ene-Dic 2010-2012 y Enero - Febrero</i>	159
106	<i>Beneficiarios de créditos agrarios, por tipos de entidad financiera, Ene-Dic 2010-2012 y Enero - Febrero 2013</i>	162
107	<i>Morosidad de los créditos agrarios, por tipos de entidad financiera, Ene-Dic 2010-2012 y Enero 2013</i>	162

Cuadro N° 103
PERÚ: Crédito directo agrario, por tipo de entidades financieras
Periodo: Enero - Diciembre 2010 - 2012 y Enero - Febrero 2013
(En millones de Nuevos Soles)

Entidad Financiera	Año	Ene	Feb	Mar	Abr	May	Jun	Jul	Ago	Sep	Oct	Nov	Dic
Total	2010	3 412	3 440	3 948	3 455	3 484	3 566	3 659	3 611	3 623	3 786	3 905	3 975
	2011	3 966	4 045	4 166	4 214	4 134	4 081	4 223	4 299	4 556	4 599	4 680	4 794
	2012	4 785	4 664	4 704	4 759	4 890	4 957	5 117	5 240	5 386	5 429	5 542	5 561
	2013	5 702	5 833										
Banca Múltiple	2010	2 388	2 383	2 860	2 361	2 376	2 482	2 514	2 443	2 428	2 550	2 625	2 676
	2011	2 659	2 700	2 789	2 827	2 737	2 703	2 846	2 903	3 094	3 078	3 109	3 174
	2012	3 157	3 005	3 004	3 043	3 149	3 220	3 385	3 472	3 568	3 563	3 623	3 624
	2013	3 738	3 822										
Empresas Financieras	2010	71	71	71	72	78	76	112	115	122	128	132	136
	2011	143	146	147	150	151	147	147	151	159	167	171	178
	2012	181	185	190	192	194	190	189	210	220	230	237	334
	2013	339	342										
Cajas Municipales	2010	430	446	462	466	463	452	473	498	507	517	534	539
	2011	536	555	579	595	611	609	607	624	646	667	677	690
	2012	687	700	719	733	743	741	741	756	774	795	807	796
	2013	797	814										
Cajas Rurales	2010	293	301	307	310	313	314	322	328	332	347	355	363
	2011	370	383	386	379	375	368	366	375	389	403	420	426
	2012	432	441	443	439	443	441	448	459	468	459	465	380
	2013	386	388										
Edpymes	2010	61	63	66	67	67	67	69	69	70	72	74	76
	2011	75	76	78	78	78	76	75	75	77	79	81	82
	2012	81	82	85	87	91	92	94	79	80	81	84	84
	2013	84	85										
Emp. Arrend. Financiero	2010	9	9	9	8	9	1	1	1	1	1	2	2
	2011	2	2	2	2	2	3	4	4	4	4	4	3
	2012	3	3	3	3	3	3	3	2	3	2	3	2
	2013	2	3										
Agrobanco	2010	160	166	174	171	178	175	168	157	162	171	183	183
	2011	181	183	185	182	181	176	178	167	188	200	219	242
	2012	245	249	261	262	267	270	257	261	273	298	323	341
	2013	356	380										

Fuente: Superintendencia de Banca, Seguros y AFP

Elaboración: Ministerio de Agricultura - Oficina de Estudios Económicos y Estadísticos

Cuadro N° 104
PERÚ: Tasas de Interés Promedio del sector agrario, por tipo de entidades financieras
Periodo: Enero - Diciembre 2010 - 2012 y Enero - Febrero 2013
(En Porcentaje)

Entidad Financiera	Año	Ene	Feb	Mar	Abr	May	Jun	Jul	Ago	Set	Oct	Nov	Dic
Total	2010	40,9	40,5	40,6	40,3	40,5	40,3	39,7	39,6	40,9	41,1	41,3	37,6
	2011	37,7	40,6	41,1	42,3	42,0	40,9	41,7	39,1	41,0	40,6	40,6	41,0
	2012	41,2	41,3	41,7	41,1	41,5	41,3	40,8	40,8	40,7	40,9	40,6	40,5
	2013	41,1	40,4										
Banca Múltiple	2010	38,4	37,2	36,8	38,0	39,3	38,9	34,8	30,3	39,7	44,0	44,3	25,8
	2011	19,8	36,2	46,3	45,3	44,5	44,2	44,4	30,3	42,6	43,3	43,0	43,6
	2012	43,8	44,7	45,5	45,0	45,2	44,7	44,8	42,9	43,4	44,1	43,6	44,4
	2013	44,4	42,0										
Empresas Financieras	2010	45,7	45,1	45,3	44,3	44,1	44,4	44,4	46,0	46,0	45,5	45,9	46,7
	2011	46,5	46,0	47,0	48,0	47,9	47,7	47,8	47,3	46,7	46,2	45,9	46,2
	2012	46,2	45,6	46,1	46,0	45,8	46,7	46,7	46,0	46,0	45,4	46,1	46,0
	2013	45,9	45,3										
Cajas Municipales	2010	43,8	44,4	44,5	43,6	43,4	43,4	45,0	45,9	45,7	45,3	45,1	40,1
	2011	46,7	46,9	38,9	47,4	46,9	47,0	45,9	46,3	46,3	46,3	46,3	46,4
	2012	46,7	46,5	46,5	45,7	45,6	44,9	43,4	45,0	44,9	44,8	44,2	44,3
	2013	46,3	45,8										
Cajas Rurales	2010	42,8	42,4	42,0	40,9	40,8	41,9	45,1	45,1	44,2	42,8	43,1	43,3
	2011	43,3	44,9	43,9	43,8	42,8	43,2	43,3	42,7	42,0	41,1	41,5	41,4
	2012	41,8	41,6	42,4	41,7	41,7	40,8	40,7	41,0	41,1	42,5	40,6	39,8
	2013	40,1	39,9										
Edpymes	2010	55,7	54,7	56,1	56,1	56,1	54,3	50,0	51,5	50,7	49,9	50,4	50,9
	2011	51,1	50,6	51,5	50,6	51,0	50,9	49,9	49,2	49,2	47,7	48,1	49,3
	2012	49,8	50,3	50,7	49,5	51,5	51,5	50,3	51,1	50,1	49,6	50,1	49,7
	2013	50,7	50,3										
Agrobanco	2010	19,0	19,0	19,0	19,0	19,0	19,0	19,0	19,0	19,0	19,0	19,0	19,0
	2011	19,0	19,0	19,0	19,0	19,0	19,0	19,0	19,0	19,0	19,0	19,0	19,0
	2012	19,0	19,0	19,0	19,0	19,0	19,0	19,0	19,0	19,0	19,0	19,0	19,0
	2013	19,0	19,0										

Fuente: Superintendencia de Banca, Seguros y AFP

Elaboración: Ministerio de Agricultura - Oficina de Estudios Económicos y Estadísticos

Cuadro N° 105
PERÚ: Tasas de Interés Promedio , por tipo de crédito y entidades financieras
Periodo: Enero - Diciembre 2010 - 2012 y Enero - Febrero 2013
(En Porcentaje)

Tipo de crédito	Año	Ene	Feb	Mar	Abr	May	Jun	Jul	Ago	Set	Oct	Nov	Dic
Banca Múltiple													
Agrario 1/	2010	38,4	37,2	36,8	38,0	39,3	38,9	34,8	30,3	39,7	44,0	44,3	25,8
	2011	19,8	36,2	46,3	45,3	44,5	44,2	44,4	30,3	42,6	43,3	43,0	43,6
	2012	43,8	44,7	45,5	45,0	45,2	41,3	44,8	42,9	43,4	44,1	43,6	44,4
	2013	44,4	42,0										
Corporativos	2010	5,5	5,6	5,6	5,1	4,5
	2011	4,8	5,4	5,4	5,6	6,1	6,3	6,4	6,1	6,1	6,0	6,0	6,0
	2012	5,9	6,0	6,0	6,0	6,0	6,0	5,8	5,8	5,7	6,0	6,2	5,8
	2013	6,0	6,0										
Grandes Empresas	2010	6,4	6,3	6,3	6,1	5,9
	2011	6,2	6,9	7,5	7,6	8,0	8,0	8,0	7,9	7,9	7,8	7,4	7,4
	2012	7,4	7,2	7,0	7,1	7,3	7,3	7,3	7,5	7,5	7,5	7,7	7,4
	2013	7,4	7,6										
Medianas Empresas	2010	8,7	9,5	9,5	10,1	10,4
	2011	10,5	10,7	11,1	10,5	11,0	11,1	11,0	11,2	10,9	10,8	11,1	11,2
	2012	11,4	11,4	11,2	10,8	11,0	11,2	10,7	11,1	11,1	11,0	11,0	11,0
	2013	11,0	11,0										
Pequeñas Empresas	2010	23,6	23,2	23,2	23,7	23,2
	2011	23,1	24,6	24,6	24,3	23,8	23,2	23,3	23,3	23,6	23,2	23,0	23,2
	2012	22,9	27,7	23,4	23,0	22,9	23,1	22,9	22,8	22,9	23,0	23,0	22,5
	2013	22,2	22,4										
Microempresas	2010	30,9	31,3	31,3	31,5	26,8
	2011	24,5	31,5	32,5	31,7	31,5	33,7	33,8	33,5	32,9	32,8	32,9	33,0
	2012	32,9	33,1	32,9	32,9	33,1	33,0	32,4	32,3	33,2	33,0	32,6	33,2
	2013	33,4	32,0										
Consumo	2010	39,5	38,4	38,4	37,8	40,7
	2011	39,6	38,2	38,4	38,4	39,3	39,7	40,1	37,4	36,1	37,2	38,3	38,5
	2012	37,3	35,7	35,6	35,4	35,3	34,9	35,7	31,7	38,0	38,8	38,6	40,4
	2013	40,9	39,6										
Hipotecarios	2010	9,6	9,5	9,5	9,5	9,3
	2011	9,3	9,3	9,4	9,4	9,6	9,8	9,8	9,7	9,6	9,6	9,5	9,4
	2012	9,4	9,4	9,4	9,3	9,3	9,3	9,1	9,0	8,9	8,9	8,8	8,8
	2013	8,9	9,1										
Empresas Financieras													
Agrario 1/	2010	45,7	45,1	45,3	44,3	44,1	44,4	44,4	46,0	46,0	45,5	45,9	46,7
	2011	46,5	46,0	47,0	48,0	47,9	47,7	47,8	47,3	46,7	46,2	45,9	46,2
	2012	46,2	45,6	46,1	46,0	45,8	46,7	46,7	46,0	46,0	45,4	46,1	46,0
	2013	45,9	45,3										
Corporativos	2010	14,8	11,7	7,7	10,0
	2011	12,0	12,0	6,0	6,0
	2012
	2013										
Grandes Empresas	2010	11,0	9,6	8,6	10,0
	2011	9,6	9,4	6,2	10,0	9,3	11,4	9,4	8,5	8,5	8,4	8,5	8,9
	2012	9,7	9,8	8,8	8,3	8,3	8,7	8,3	8,3	8,2	7,8
	2013										
Medianas Empresas	2010	18,7	18,8	17,8	14,5
	2011	16,6	13,5	13,5	17,2	16,4	17,3	16,3	15,8	14,0	13,5	16,7	15,4
	2012	15,8	15,8	16,3	15,3	14,3	13,4	14,8	15,9	13,7	17,0	19,0	17,2
	2013	15,7	17,0										
Pequeñas Empresas	2010	32,2	31,8	31,6	31,7
	2011	31,9	32,1	32,2	32,0	31,9	31,6	31,4	31,7	31,2	31,4	31,2	31,4
	2012	31,2	31,3	31,2	31,1	31,0	30,9	30,9	30,8	30,7	30,7	30,7	30,7
	2013	30,2	30,1										
Microempresas	2010	43,2	43,0	42,5	43,0
	2011	42,6	42,1	42,6	42,8	42,7	42,5	42,3	42,1	41,9	41,8	41,6	41,9
	2012	41,5	41,3	41,6	41,5	41,3	41,5	41,5	40,9	41,1	40,7	40,6	41,2
	2013	40,9	40,6										
Consumo	2010	59,1	59,4	58,7	60,1
	2011	60,4	59,9	60,6	61,5	62,4	61,4	61,9	61,4	61,2	62,5	61,6	63,1
	2012	57,9	53,6	53,9	54,1	54,9	54,9	55,0	56,8	56,2	55,0	54,7	56,7
	2013	55,5	53,5										
Hipotecarios	2010	11,7	11,5	13,5	11,7
	2011	11,6	11,5	11,3	10,6	10,3	10,4	11,9	11,9	11,0	12,1	26,8	10,8
	2012	10,9	11,2
	2013										

continúa

continúa

Tipo de crédito	Año	Ene	Feb	Mar	Abr	May	Jun	Jul	Ago	Set	Oct	Nov	Dic
Cajas Municipales de Ahorro y Crédito													
Agrario 1/	2010	43,8	44,4	44,5	43,6	43,4	43,4	45,0	45,9	45,7	45,3	45,1	40,1
	2011	46,7	46,9	38,9	47,4	46,9	47,0	45,9	46,3	46,3	46,3	46,3	46,4
	2012	46,7	46,5	46,5	45,7	45,6	44,9	43,4	45,0	44,9	44,8	44,2	44,3
	2013	46,3	45,8										
Corporativos	2010	10,5	11,3	...	12,0
	2011	12,3	...	11,0	13,0	12,9	...	12,1	...	14,0	...
	2012	10,0	10,3	...	10,0	12,2	12,0	10,0
	2013	12,0	...										
Grandes Empresas	2010
	2011	16,8	13,0	13,0	...	9,0	...
	2012	26,8	16,8	15,0	14,7	...	13,9	23,4	15,9	14,0	...
	2013	16,8	15,0										
Medianas Empresas	2010	20,8	19,0	20,8	20,2
	2011	18,9	19,5	21,0	20,4	20,6	20,1	20,1	19,1	19,8	19,1	20,5	19,0
	2012	19,6	19,0	18,6	20,0	20,0	20,2	18,7	18,9	18,5	17,9	19,8	19,2
	2013	19,2	18,9										
Pequeñas Empresas	2010	30,7	29,6	29,5	30,4
	2011	31,3	30,7	30,6	30,8	30,3	30,5	30,0	30,3	29,6	29,2	28,2	29,5
	2012	30,3	29,7	29,9	29,3	28,9	29,4	29,3	28,8	28,5	28,1	28,2	28,1
	2013	29,5	29,1										
Microempresas	2010	42,1	39,9	39,9	40,6
	2011	42,8	41,8	41,5	41,6	41,4	41,6	40,9	41,9	41,1	40,1	39,7	39,8
	2012	41,7	40,8	40,5	39,8	39,0	39,2	39,1	39,8	38,8	38,0	37,9	37,8
	2013	40,8	40,6										
Consumo	2010	39,6	27,0	26,3	26,1	26,0
	2011	27,0	27,5	26,3	26,3	26,2	26,4	25,9	27,1	26,4	25,9	25,6	25,6
	2012	26,7	25,5	25,9	26,3	26,1	26,0	25,5	27,3	26,2	25,8	26,0	26,1
	2013	28,2	28,0										
Hipotecarios	2010	13,8	13,7	14,0	13,9
	2011	14,2	14,3	14,6	14,1	14,2	14,8	14,3	14,7	15,5	14,1	14,6	14,0
	2012	14,5	14,4	14,7	14,9	14,5	14,4	14,2	14,5	14,7	14,3	14,5	14,1
	2013	14,4	14,4										
Cajas Rurales de Ahorro y Crédito													
Agrario 1/	2010	42,8	42,4	42,0	40,9	40,8	41,9	45,1	45,1	44,2	42,8	43,1	43,3
	2011	43,3	44,9	43,9	43,8	42,8	43,2	43,3	42,7	42,0	41,1	41,5	41,4
	2012	41,8	41,6	42,4	41,7	41,7	40,8	40,7	41,0	41,1	42,5	40,6	39,8
	2013	40,1	39,9										
Corporativos	2010	13,2	...	12,1	...
	2011	11,0	13,9
	2012	23,4	13,0	...	15,0	10,0	...	12,0	14,5	...
	2013										
Grandes Empresas	2010	39,9
	2011	21,7	17,5	16,0	21,0	15,0	20,3
	2012	...	29,4	26,8	24,9	...	16,2	10,9	15,0
	2013	19,2	11,0										
Medianas Empresas	2010	19,8	19,3	18,9	16,8
	2011	19,0	17,7	19,1	18,6	19,1	17,8	17,0	18,4	18,8	17,9	18,0	19,2
	2012	19,4	17,7	18,5	19,4	19,3	20,0	20,1	19,9	19,5	20,6	19,2	21,1
	2013	18,2	19,0										
Pequeñas Empresas	2010	28,3	27,7	27,9	28,2
	2011	28,7	28,6	27,5	27,8	28,2	28,2	29,2	28,9	28,7	28,6	28,2	27,2
	2012	28,7	28,2	28,6	28,9	29,1	29,0	28,0	28,5	28,3	28,2	27,8	27,4
	2013	27,3	27,3										
Microempresas	2010	41,7	40,5	40,1	40,6
	2011	41,0	41,2	40,8	41,5	40,5	41,0	40,6	40,6	40,4	39,1	38,8	38,5
	2012	39,9	39,1	39,3	39,1	39,2	38,9	38,7	38,9	39,0	38,3	37,2	38,0
	2013	38,2	37,8										
Consumo	2010	25,8	25,8	25,7	25,8
	2011	26,2	27,9	28,7	27,5	27,9	27,7	28,5	28,0	27,8	26,9	28,1	30,0
	2012	30,6	33,3	33,3	33,8	33,7	34,1	32,9	33,3	34,5	35,5	34,3	32,7
	2013	33,2	33,2										
Hipotecarios	2010	14,5	16,0	15,0	14,5
	2011	14,3	13,6	13,8	12,3	15,3	14,4	15,5	12,6	14,7	15,0	16,7	14,2
	2012	11,8	10,8	11,2	13,2	12,4	12,1	9,8	12,1	14,6	10,6	9,8	10,5
	2013	15,8	10,8										

continúa

conclusión

Tipo de crédito	Año	Ene	Feb	Mar	Abr	May	Jun	Jul	Ago	Set	Oct	Nov	Dic
Edpymes													
Agrario 1/	2010	55,7	54,7	56,1	56,1	56,1	54,3	50,0	51,5	50,7	49,9	50,4	50,9
	2011	51,1	50,6	51,5	50,6	51,0	50,9	49,9	49,2	49,2	47,7	48,1	49,3
	2012	49,8	50,3	50,7	49,5	51,5	51,5	50,3	51,1	50,1	49,6	50,1	49,7
	2013	50,7	50,3										
Corporativos	2010
	2011
	2012
	2013										
Grandes Empresas	2010
	2011
	2012
	2013										
Medianas Empresas	2010	30,9	24,9	29,1	28,0
	2011	27,4	26,9	33,2	27,3	31,8	40,7	26,3	30,0	26,4	28,8	24,0	31,4
	2012	29,1	29,5	26,9	25,1	25,1	57,7	53,3	48,1	54,1	78,7	122,1	56,2
	2013	63,2	84,3										
Pequeñas Empresas	2010	34,3	34,2	34,4	35,1
	2011	35,6	33,4	33,6	34,5	33,3	32,8	32,3	32,9	32,6	32,2	32,2	33,3
	2012	34,8	33,2	33,1	33,2	40,4	41,1	41,3	42,0	41,6	40,7	39,7	39,3
	2013	39,9	38,2										
Microempresas	2010	46,4	45,2	44,9	45,9
	2011	46,6	45,0	46,0	46,4	45,1	44,9	43,9	44,3	44,3	43,8	43,1	44,0
	2012	45,4	45,1	44,9	44,1	47,7	47,7	46,6	48,7	48,2	48,0	46,8	46,1
	2013	48,0	46,7										
Consumo	2010	44,4	44,8	44,2	45,2
	2011	45,9	46,1	46,9	46,4	54,1	54,4	69,9	60,3	58,2	54,2	52,7	56,9
	2012	53,9	53,2	55,1	52,8	57,2	55,9	56,8	51,0	42,9	42,7	42,2	42,4
	2013	42,9	45,1										
Hipotecarios	2010	18,3	19,6	18,2	16,4
	2011	16,4	...	11,0	10,0	16,5	18,3	30,0	22,5	21,4	14,2	13,9	14,9
	2012	9,3	17,6	10,4	...	11,9	11,0	12,8	9,0	10,5	10,1	20,3	9,6
	2013	10,1	9,9										

... Sin Información

1/ Tasa de interés para el sector agrario estimado

Fuente: Superintendencia de Banca, Seguros y AFP

Elaboración: Ministerio de Agricultura - Oficina de Estudios Económicos y Estadísticos



Recursos Naturales

[volver](#)

Cuadro	Descripción	Pág.
108	<i>Producción de especies maderables por gobiernos regionales, Marzo 2013</i>	165
109	<i>Producción de especies no maderables por gobiernos regionales, Marzo 2013</i>	168
110	<i>Precios promedio de especies maderables por gobiernos regionales, Marzo 2013</i>	169
111	<i>Precios promedio de especies no maderables por regiones, Marzo 2013</i>	171
112	<i>Campañas de producción, reforestación y conservación de los suelos, Marzo 2013</i>	173
113	<i>Certificación Ambiental del Sector Agrario, según gobierno regional, Marzo 2013</i>	173

Cuadro Nº 108
PRODUCCIÓN DE ESPECIES MADERABLES POR GOBIERNOS REGIONALES
Mes: Marzo 2013 p/
(M³)

Especie	Amazonas	Apurímac	Cajamarca	Cusco	Junín	La libertad	Loreto	Madre de Dios	Pasco	San Martín	Ucayali	Total general
Achihua	--	--	--	2,41	--	--	--	240,06	--	--	--	242,47
Achotillo	1,15	--	5,74	--	--	--	--	--	--	--	--	6,89
Aguanillo	--	--	--	6,75	--	--	--	--	--	--	--	6,75
Aguano	--	--	--	73,75	--	--	244,06	--	--	--	4,37	322,18
Albicia	--	--	--	--	4,66	--	--	--	--	--	--	4,66
Alcanfor, Pepa de alcanfor	--	--	--	--	5,81	--	--	--	--	--	4,24	10,05
Alfaro	--	--	--	--	--	--	--	--	--	3,48	--	3,48
Algodón	--	--	--	--	--	--	--	5,50	--	--	--	5,50
Aliso	0,92	--	--	--	--	--	--	--	--	--	--	0,92
Alko caspi	--	--	--	--	--	--	--	1,18	--	--	--	1,18
Almendra	--	--	--	--	1,97	--	--	3,59	--	--	44,81	50,37
Ana caspi	2,10	--	--	--	73,19	--	35,02	185,37	--	15,33	32,15	343,17
Andiroba	--	--	--	--	--	--	86,33	--	--	--	--	86,33
Anís moena	--	--	--	--	--	--	264,73	--	--	--	--	264,73
Anonilla	--	--	--	--	--	--	--	4,72	--	--	--	4,72
Aucatadajo	--	--	--	--	--	--	--	--	--	--	1,31	1,31
Azúcar huayo	--	--	--	--	--	--	1,96	162,76	--	--	3,58	168,30
Azufre	--	--	--	--	40,78	--	--	--	--	5,53	--	46,31
Balsa	--	--	5,99	--	--	--	--	--	--	--	--	5,99
Balsamo	--	--	--	8,16	--	--	--	--	--	--	--	8,16
Banderilla	--	--	--	--	27,03	--	--	--	--	--	--	27,03
Bolaina	--	--	--	--	--	--	31 086,64	--	--	149,08	--	31 235,72
Bolaquiro	--	--	--	--	--	--	--	--	--	4,28	--	4,28
Cabeza de mono	--	--	--	--	--	--	--	--	5,99	--	--	5,99
Cachimbo	--	--	--	--	27,32	--	11,89	--	34,31	--	2 309,26	2 382,78
Caimitillo	--	--	--	--	--	--	--	--	--	12,97	31,14	44,11
Caimito	--	--	--	--	3,31	--	--	67,83	--	--	14,19	85,34
Camungo Moena	--	--	--	--	--	--	--	--	--	--	6,21	6,21
Caoba	--	--	--	--	--	--	--	--	--	--	48,29	48,29
Capinuri	--	--	--	--	--	--	239,22	--	--	--	--	239,22
Capirona	277,37	--	--	--	18,33	--	138,97	--	--	--	78,29	512,96
Carahuasca	--	--	--	--	--	--	--	--	--	--	168,21	168,21
Carahuilca	--	--	--	16,51	--	--	--	--	--	--	--	16,51
Caraña	--	--	--	--	--	--	--	327,67	--	1,82	--	329,49
Casho	--	--	--	--	--	--	--	--	--	--	3,93	3,93
Catahua	--	--	--	--	147,06	--	37,49	178,58	16,05	9,45	254,79	643,42
Catuaba	--	--	--	--	--	--	--	102,91	--	--	--	102,91
caupuri	--	--	--	--	--	--	279,09	--	--	--	--	279,09
Cedrillo	7,31	--	3,89	--	--	--	--	--	--	--	--	11,20
Cedro	58,02	--	5,29	--	--	--	610,20	3,09	--	11,84	49,11	737,56
Cedro huasca	1,93	--	--	--	3,54	--	--	--	--	--	5,54	11,01
Cedro lila	--	--	--	--	--	--	--	--	--	10,57	--	10,57
Cedro virgen	--	--	--	--	15,96	--	--	--	--	--	--	15,96
Chamiza	--	--	--	--	--	--	--	--	--	--	41,24	41,24
Chancaquero	--	--	--	--	223,98	--	--	--	--	--	--	223,98
Charapilla	--	--	--	--	--	--	--	69,18	--	--	--	69,18
Charqui	--	--	--	--	45,38	--	--	--	--	--	--	45,38
Chayrapacae	--	--	--	--	--	--	--	--	45,55	--	--	45,55
Chirimoyo	1,65	--	--	--	--	--	--	--	--	--	--	1,65
Chontaquiro	--	--	--	--	0,34	--	--	--	15,69	--	21,20	37,23
Chunqui	--	--	--	28,46	--	--	--	--	--	--	--	28,46
Cipres	--	--	0,44	--	--	--	--	--	--	--	--	0,44
Ciruelo	27,87	--	--	--	37,05	--	--	--	--	--	--	64,92
Col de monte	--	--	--	--	2,66	--	--	--	--	--	--	2,66
Congona	--	--	--	--	190,02	--	--	--	--	--	--	190,02
Congonilla	--	--	--	--	9,96	--	--	--	--	--	--	9,96
Congora	--	--	--	--	0,60	--	--	--	--	--	--	0,60
Copaiba	--	--	--	2,62	14,39	--	69,82	139,05	19,14	10,10	626,44	881,55
Copal	42,62	--	--	5,90	7,23	--	--	38,71	--	--	13,16	107,62

continúa

continúa cuadro N° 108

Especie	Amazonas	Apurimac	Cajamarca	Cusco	Junín	La libertad	Loreto	Madre de Dios	Pasco	San Martín	Ucayali	Total general
Cumala	9,37	--	--	--	67,38	--	2 884,73	192,48	44,39	26,32	235,81	3 460,48
Cushanti	--	--	--	3,83	--	--	--	--	--	--	--	3,83
Estoraque	3,59	--	--	--	--	--	--	234,06	--	--	100,11	337,75
Eucalipto	--	1 325,18	727,95	219,09	1 569,69	111,25	--	--	--	--	--	3 953,16
Favorito	--	--	--	--	--	--	--	--	--	--	25,80	25,80
Goma	--	--	--	--	--	--	--	27,78	--	--	--	27,78
Goma goma	--	--	--	3,60	--	--	--	--	--	--	--	3,60
Guaba	--	--	2,41	--	--	--	--	--	--	--	--	2,41
Guabilla	--	--	0,26	--	--	--	--	--	--	--	--	0,26
Guacamayo caspi	--	--	--	--	--	--	--	19,01	--	--	1,44	20,46
Higuerilla	--	--	--	--	--	--	--	--	156,42	--	127,97	284,39
Higueron	--	--	250,00	--	--	--	--	--	--	--	--	250,00
Higuerón	125,68	--	--	10,62	--	--	--	--	--	--	--	136,30
Hoja Fina	3,42	--	--	--	--	--	--	--	--	--	--	3,42
Hoja Paca	--	--	3,90	--	--	--	--	--	--	--	--	3,90
Huabilla	279,59	--	--	--	--	--	--	--	--	--	--	279,59
Huacaycha	--	--	--	--	--	--	--	8,20	--	--	--	8,20
Huamanchilca	--	--	--	--	4,11	--	--	--	--	--	--	4,11
Huayruro	8,97	--	--	--	58,15	--	93,50	--	--	--	389,51	550,13
Huimba	--	--	--	--	--	--	--	11,54	--	--	101,92	113,46
Incapacae	--	--	--	--	--	--	--	79,59	--	--	--	79,59
Ishpingo	--	--	--	--	--	--	3,36	2,29	--	11,27	179,42	196,34
Ishpinguillo	1,63	--	--	--	--	--	--	63,98	--	--	--	65,61
Isigo	--	--	--	--	--	--	--	6,77	--	--	--	6,77
Jarahuisca	--	--	--	--	1,70	--	--	--	--	--	--	1,70
Juan gil	--	--	0,71	--	--	--	--	--	--	--	--	0,71
Lagarto caspi	108,08	--	--	--	14,82	--	13,09	33,11	--	2,75	--	171,85
Lanchan	--	--	--	--	74,43	--	--	--	--	--	--	74,43
Lanche	--	--	--	--	--	--	--	--	--	8,32	--	8,32
Latera	--	--	1 000,37	--	--	--	--	--	--	--	--	1 000,37
Laurel	--	--	--	0,71	--	--	--	4,25	--	--	--	4,95
Leche caspi	--	--	--	--	164,56	--	--	--	--	--	2,81	167,37
Leche leche	--	--	--	7,65	--	--	--	--	--	--	--	7,65
Lechero	36,28	--	401,81	--	2,48	--	--	--	--	--	--	440,57
Lecheron	--	--	--	--	--	--	--	--	38,50	--	--	38,50
Lucmito	1,15	--	--	--	--	--	--	--	--	--	--	1,15
Lupuna	9,86	--	--	--	0,74	--	18,58	1 183,28	4,01	--	46,69	1 263,15
Machimango	--	--	--	--	--	--	--	--	--	--	11,35	11,35
Machin sapote	--	--	--	--	--	--	--	--	--	--	1,15	1,15
Malecón	--	--	--	--	--	--	--	27,81	--	--	--	27,81
Manchinga	--	--	--	--	--	--	35,56	151,36	--	12,85	22,28	222,05
Manzano	--	--	--	--	10,22	--	--	--	--	--	--	10,22
Marañón	--	--	--	--	--	--	--	46,15	--	--	--	46,15
Mari mari	--	--	--	--	--	--	96,89	--	--	--	--	96,89
Marupa	--	--	--	--	--	--	173,25	--	--	6,85	8,49	188,59
Mashonaste	--	--	--	--	--	--	16,73	47,28	--	--	15,82	79,82
Matapalo	--	--	--	3,65	115,84	--	--	--	--	--	--	119,48
Michicallo	--	--	--	3,77	--	--	--	--	--	--	--	3,77
Mishque	--	--	2,24	--	--	--	--	--	--	--	--	2,24
Missa	--	--	--	9,07	--	--	--	941,57	--	--	--	950,64
Moena	124,69	--	--	2,35	249,50	--	24,30	306,12	--	39,34	244,90	991,19
Mora	1,35	--	--	--	--	--	--	--	--	--	--	1,35
Morochillo	--	--	0,62	--	--	--	--	--	--	--	--	0,62
Naranjo	--	--	0,65	--	--	--	--	--	--	--	--	0,65
Nogal	--	--	--	4,56	74,85	--	--	--	--	--	--	79,41
Ocharaja	--	--	--	--	--	--	--	--	--	3,05	--	3,05
Oje	--	--	--	--	0,89	--	--	5,33	--	3,74	55,79	65,74
Ojerenaco	--	--	--	--	--	--	--	11,87	--	--	47,84	59,71
Oletón	--	--	--	--	--	--	--	151,72	--	--	--	151,72
Olivo	0,44	--	--	--	--	--	--	--	--	--	--	0,44
Ortiga	--	--	1,35	--	--	--	--	--	--	--	--	1,35
Paca Pacae	--	--	--	17,76	--	--	--	--	--	--	--	17,76
Pacae colorado	--	--	--	--	--	--	--	--	28,10	--	--	28,10
Palisangre	--	--	--	--	4,26	--	--	--	--	--	48,20	52,46

continúa

continúa cuadro N° 108

Especie	Amazonas	Apurimac	Cajamarca	Cusco	Junín	La libertad	Loreto	Madre de Dios	Pasco	San Martín	Ucayali	Total general
Palo agua	--	--	--	--	5,20	--	--	--	--	--	--	5,20
Palo aserrín	--	--	--	--	0,71	--	--	--	--	--	--	0,71
Palo Blanco	--	--	--	26,89	1,35	--	--	--	--	--	--	28,24
Palo caña	--	--	--	--	0,00	--	--	--	--	--	--	0,00
Palo colorado	--	--	--	--	3,83	--	--	--	--	--	--	3,83
Palo culebra	--	--	--	--	1,14	--	--	--	--	--	--	1,14
Palo hueso	--	--	--	--	49,79	--	--	--	--	--	--	49,79
Palo leche	--	--	--	--	23,66	--	--	--	--	--	--	23,66
Palta	--	--	1,53	--	--	--	--	--	--	--	--	1,53
Palta moena	--	--	--	--	--	--	--	8,45	--	--	--	8,45
Paltilla	--	--	2,66	--	--	--	--	--	--	--	--	2,66
Palto	--	--	--	--	5,39	--	--	--	--	--	--	5,39
Palto palto	--	--	--	2,31	--	--	--	--	--	--	--	2,31
Pangasino	1,50	--	--	--	--	--	--	--	--	--	--	1,50
Panguana	--	--	--	--	--	--	--	--	--	--	72,21	72,21
Paonin	44,74	--	--	--	--	--	--	--	--	--	--	44,74
Papel pancho	--	--	--	17,23	--	--	--	--	--	--	--	17,23
Papelillo	264,94	--	--	--	--	--	44,77	--	--	--	8,81	318,51
Pashaco	--	--	--	0,65	0,31	--	141,82	702,61	7,96	10,79	177,47	1 041,61
Pata Shingo	--	--	1,13	--	--	--	--	--	--	--	--	1,13
Pauco	--	--	300,00	--	--	--	--	--	--	--	--	300,00
Payan	21,86	--	--	--	--	--	--	--	--	--	--	21,86
Peine de mono	--	--	--	--	--	--	--	17,41	--	--	--	17,41
Pino	--	--	152,61	--	--	--	--	--	--	--	--	152,61
Pino chuncho	1,13	--	--	--	8,47	--	--	--	--	--	--	9,60
Pisho	--	--	--	--	--	--	--	--	--	25,98	--	25,98
Pochotoraque	--	--	--	--	25,91	--	--	--	--	--	--	25,91
Potoque	--	--	--	--	1,56	--	--	--	--	--	--	1,56
Puca Puca	--	--	--	6,42	--	--	--	--	--	--	--	6,42
Pumaquiro	--	--	--	--	--	--	--	104,61	--	--	40,32	144,93
Quillobordon	--	--	--	--	--	--	1,68	23,04	--	--	2,71	27,42
Quillosisa	--	--	--	--	--	--	0,13	--	--	--	--	0,13
Quina quina	--	--	--	--	56,73	--	--	--	--	--	28,30	85,02
Quinilla	--	--	--	--	--	--	8,27	210,46	--	30,35	36,03	285,11
Quitacedro	1,46	--	--	--	--	--	--	--	--	--	--	1,46
Remo caspi	--	--	--	--	--	--	--	--	--	--	2,77	2,77
Renaco	--	--	--	--	--	--	--	29,01	--	--	11,57	40,58
Requia	1,28	--	--	--	--	--	2,36	44,15	--	--	25,87	73,66
Rifari	--	--	--	--	--	--	--	--	--	4,53	--	4,53
Roble	2,10	--	316,18	--	366,91	--	--	--	--	--	71,00	756,19
Romerillo	--	--	43,30	--	--	--	--	--	--	--	--	43,30
Sacha nispero	--	--	--	--	2,39	--	--	--	--	--	--	2,39
Sachahuasca	--	--	--	--	2,40	--	--	--	--	--	--	2,40
Sachapalta, Junjuli	--	--	--	--	37,90	--	--	--	--	--	--	37,90
Sacsá	--	--	--	1,80	--	--	--	26,01	--	--	--	27,81
Sallo	--	--	1,89	--	--	--	--	--	--	--	--	1,89
Sangre Sangre	--	--	--	--	--	--	--	31,11	--	--	--	31,11
Sapote	113,19	--	4,74	--	45,35	--	--	621,44	4,71	--	94,79	884,23
Sempo	212,03	--	--	--	--	--	--	--	--	--	--	212,03
Shacsha	--	--	4,10	--	--	--	--	--	--	--	--	4,10
Shihuahuaco	--	--	--	--	--	--	150,92	1 457,79	--	--	113,33	1 722,04
Shimbillo	--	--	--	--	--	--	--	19,10	--	--	8,96	28,06
Shiringa, Jebe	6,72	--	--	--	--	--	--	--	--	1,82	1,33	9,87
Sihuis	--	--	--	5,89	--	--	--	--	--	--	--	5,89
Sirimbache	--	--	1,18	--	--	--	--	--	--	--	--	1,18
Surumbela	--	--	302,19	--	--	--	--	--	--	--	--	302,19
Tahuari	--	--	--	--	--	--	--	33,74	--	3,50	--	37,24
Toche	2,36	--	--	--	--	--	--	--	--	--	--	2,36
Topa	--	--	--	--	--	--	--	--	--	16,67	--	16,67
Tornillo	465,81	--	--	--	167,31	--	3 591,86	949,86	36,54	323,65	1 600,23	7 135,27
Trago Trago	--	--	--	7,66	--	--	--	--	--	--	--	7,66
Tullu Tullu	--	--	--	0,24	--	--	--	--	--	--	--	0,24
Tulpay	--	--	--	--	81,06	--	--	--	--	--	--	81,06

continúa

conclusión cuadro N° 108

Especie	Amazonas	Apurimac	Cajamarca	Cusco	Junín	La libertad	Loreto	Madre de Dios	Pasco	San Martín	Ucayali	Total general
Ubos	--	--	--	--	--	--	--	11,64	--	--	--	11,64
Ulcumano	--	--	--	--	--	--	--	--	--	73,99	--	73,99
Utucuro	--	--	--	--	--	--	7,68	--	--	--	--	7,68
Yacushapana	--	--	--	--	2,62	--	5,84	--	--	--	55,16	63,62
Yanay	--	--	--	6,10	--	--	--	--	--	--	--	6,10
Yanchama	--	--	--	--	--	--	--	--	--	--	67,07	67,07
Yongul	--	--	--	--	1,29	--	--	--	--	--	--	1,29
Yucate	11,53	--	--	--	--	--	--	--	--	--	--	11,53
Yutubanco	--	--	--	--	--	--	--	8,15	--	--	--	--
Zapotillo	--	--	--	--	--	--	--	--	--	--	7,44	7,44
Zarzafras	--	--	--	7,75	--	--	--	--	--	--	--	7,75

-- Magnitud cero

p/ Preliminar

Fuente: Dirección General Forestal y Fauna Silvestre

Elaboración: Ministerio de Agricultura - Oficina de Estudios Económicos y Estadísticos

Cuadro N° 109
PRODUCCIÓN DE ESPECIES NO MADERABLES POR GOBIERNOS REGIONALES
Mes: Marzo 2013 p/
(UM)

Especie	UM	Amazonas	Apurimac	Cajamarca	Huanuco	Ica	Junín	La libertad	Lima	Loreto	Ucayali
Ayahuasca	Kg	--	--	--	--	--	--	--	--	29	--
Bambu	Unid	--	--	--	--	--	43 300	--	--	--	--
Calahuala	Kg	--	--	--	700	--	--	--	--	--	--
Canchalagua	Kg	--	--	--	250	--	--	--	--	--	--
Caña brava	Unid	6 450	--	--	--	--	--	--	11 000	--	--
Caña guayaquil	Unid	4 470	--	--	--	--	--	--	--	--	--
Carrizo	Unid	--	105 023	--	--	4 350	--	--	--	--	--
Chuchuhuasi	Kg	--	--	--	--	--	--	--	--	--	100
Cola de caballo	Kg	--	--	--	--	--	--	--	400	--	--
Eucalipto (hojas)	Kg	--	--	--	200	--	--	--	--	--	--
Huamanpinta	Kg	--	--	--	300	--	--	--	--	--	--
Huanarpo	Kg	--	--	--	200	--	--	--	--	--	--
Manayupa	Kg	--	--	--	650	--	--	--	--	--	--
Menta	Kg	--	--	--	120	--	--	--	--	--	--
Muña	Kg	--	--	--	417	--	--	--	--	--	--
Musgo	Kg	--	--	--	5 500	--	--	--	--	--	--
Paico	Kg	--	--	--	200	--	--	--	--	--	--
Pasuchaca	Kg	--	--	--	900	--	--	--	--	--	--
Pulmonaria	Kg	--	--	--	450	--	--	--	--	--	--
Purunrosa	Kg	--	--	--	100	--	--	--	--	--	--
Sangre de grado	Lt	--	--	--	--	--	--	--	--	6 973	4 580
Tomillo	Kg	--	--	--	380	--	--	--	--	--	--
Tara en vaina	Kg	--	--	454 873	311 000	136 980	--	10 120	--	--	--

-- magnitud cero

p/ Preliminar

Fuente: Dirección General Forestal y Fauna Silvestre

Elaboración: Ministerio de Agricultura - Oficina de Estudios Económicos y Estadísticos

continúa cuadro N° 110

Especie	Ama-zonas	Ancash	Are-quipa	Caja-marca	Cusco	Huá-nuco	Ica	La Libertad	Lamba-yeque	Lima	Loreto	Madre de Dios	Piura	San Martín	Tacna	Tumbes	Ucayali
Manchinga	--	--	--	--	2,20	--	--	--	--	--	--	--	--	1,43	--	--	1,70
Marupa	--	--	--	--	--	--	--	--	--	--	1,20	--	--	1,63	--	--	1,20
Mashonaste	--	--	--	--	2,20	--	--	--	--	--	--	--	--	--	--	--	1,50
Matapalo	--	--	--	--	2,20	--	--	--	--	--	--	--	--	--	--	--	--
Mentol	--	--	--	--	2,20	--	--	--	--	--	--	--	--	--	--	--	--
Michicallo	--	--	--	--	2,00	--	--	--	--	--	--	--	--	--	--	--	--
Misa	--	--	--	--	2,30	--	--	--	--	--	--	1,80	--	--	--	--	--
Misha	--	--	3,50	--	--	--	--	--	--	--	--	--	--	--	--	--	--
Moena	3,50	4,60	4,20	--	--	3,50	--	4,00	3,20	3,00	1,38	1,70	4,43	2,67	4,00	--	2,10
Nogal	--	--	--	--	--	3,20	--	--	--	--	--	--	--	--	--	--	--
Oje	--	--	--	--	2,20	1,60	--	--	--	--	--	--	--	2,00	--	--	--
Paca pacay	--	--	--	--	2,20	--	--	--	--	--	--	--	--	--	--	--	--
Palisangre	--	--	--	--	--	--	--	--	--	--	2,80	--	--	--	--	--	--
Palo peruano	--	--	--	--	3,10	--	--	--	--	--	--	--	--	--	--	--	--
Palo sangre	--	--	--	--	--	--	--	--	--	--	--	1,50	--	--	--	--	--
Palta de Monte	--	--	--	--	2,00	--	--	--	--	--	--	--	--	--	--	--	--
Panguana	--	--	--	--	--	--	--	--	--	--	--	--	--	--	--	--	1,30
Paonin	--	--	--	--	--	--	--	--	--	--	--	--	3,54	--	--	--	--
Papelillo	--	--	--	--	--	--	--	3,04	--	--	--	--	3,54	1,68	--	--	--
Pashaco	--	--	3,60	--	2,40	1,80	--	--	--	--	0,55	1,50	--	--	3,00	--	1,30
Pino	--	2,50	--	3,50	--	--	--	2,50	--	--	--	--	--	--	--	4,00	--
Pino chileno	3,40	--	--	--	--	--	--	--	--	--	--	--	--	--	--	--	--
Pino oregon	--	--	--	--	--	--	--	--	--	4,50	--	--	--	--	--	--	--
Pino radiata	--	--	--	--	--	--	--	--	--	3,50	--	--	--	--	--	--	--
Pumaquiro	--	--	--	--	5,20	--	--	--	--	6,00	--	3,20	--	--	--	--	3,50
Quillobara	--	--	--	--	--	--	--	--	--	--	0,90	--	--	--	--	--	--
Quillobordon	--	--	--	--	--	--	--	--	--	--	--	1,90	--	1,50	--	--	2,00
Quillosisa	--	--	--	--	--	--	--	--	--	--	1,10	--	--	--	--	--	--
Quinilla	--	--	--	--	--	--	--	--	--	--	--	2,10	--	2,50	--	--	1,70
Remo capi	--	--	--	--	2,20	--	--	--	--	--	--	--	--	--	--	--	--
Renaco	--	--	--	--	--	--	--	--	--	--	--	1,10	--	--	--	--	--
Requia	--	--	4,00	--	--	--	--	--	--	--	--	1,60	3,54	1,50	--	--	1,75
Rifari	--	--	--	--	--	--	--	--	--	--	--	--	--	1,93	--	--	--
Riñon huangana	--	--	--	--	--	--	--	--	--	--	--	--	--	1,60	--	--	--
Roble	--	--	--	--	--	2,20	--	--	--	2,20	--	--	--	1,50	--	--	--
Romerillo	--	--	--	--	2,40	--	--	--	2,80	--	--	--	2,80	--	--	--	--
Sacsa	--	--	--	--	2,30	--	--	--	--	--	--	--	--	--	--	--	--
Sangre sangre	--	--	--	--	2,20	--	--	--	--	--	--	--	--	--	--	--	--
Sapote	--	--	3,40	--	2,20	--	--	--	--	--	--	--	3,54	1,50	--	--	--
Sapotillo	--	--	--	--	--	--	--	--	--	--	--	--	3,54	--	--	--	--
Sempo	--	--	--	--	--	--	--	--	--	--	--	--	5,54	--	--	--	--
Shihuahuaco	--	--	--	--	2,60	--	--	--	--	6,50	3,80	2,60	--	3,75	--	--	3,60
Shiringa	--	--	--	--	--	--	--	--	--	--	--	--	--	2,00	--	--	--
Tahuari	--	--	--	--	2,90	--	--	--	--	6,60	3,50	2,30	--	--	--	--	2,80
Tarco	--	--	--	--	2,60	--	--	--	--	--	--	--	--	--	--	--	--
Tiñaquiro	--	--	--	--	--	--	--	--	--	--	--	--	--	1,83	--	--	--
Tomillo	--	--	--	--	--	--	--	--	--	--	2,10	--	--	--	--	--	--
Tornillo	5,50	5,00	5,60	--	5,40	3,60	5,00	4,20	3,50	4,80	--	4,20	5,83	2,88	5,30	--	2,80
Tulpay	--	--	--	--	--	--	--	--	--	--	--	--	--	1,50	--	--	--
Ulcumano	--	--	--	--	--	--	--	--	--	--	--	--	--	2,60	--	--	--
Uriamba	--	--	--	--	--	--	--	--	--	--	--	--	--	1,70	--	--	--
Utucuro	--	--	--	--	--	2,40	--	--	--	--	--	--	--	--	--	--	1,35
Violeta caspi	--	--	--	--	--	--	--	--	--	--	3,30	--	--	--	--	--	--
Yacushapana	--	--	--	--	--	--	--	--	--	3,80	--	--	--	--	--	--	1,30
Yanapancho	--	--	--	--	2,20	--	--	--	--	--	--	--	--	--	--	--	--
Yanchama	--	--	--	--	--	1,70	--	--	--	2,50	--	--	--	1,25	--	--	--

-- Magnitud cero

p/ Preliminar

Fuente: Dirección General Forestal y Fauna Silvestre

Elaboración: Ministerio de Agricultura - Oficina de Estudios Económicos y Estadísticos

Cuadro Nº 111
PRECIO PROMEDIO DE ESPECIES NO MADERABLES POR GOBIERNOS REGIONALES
Mes Marzo 2013 p/
(UM)

Especie	UM	Ancash	Are- quipa	Caja- marca	Cusco	Huá- nuco	Ica	La Libertad	Lima	Piura	Tacna	Tumbes	Ucayali
Aceite de Copaiba	lt	--	--	--	--	--	--	--	--	--	--	--	50,00
Achiote (hojas)	kg	--	--	--	2,20	--	--	3,00	--	--	--	--	--
Agracejo	kg	--	--	--	2,20	--	--	4,00	6,00	1,20	--	--	--
Aguaje	kg	--	--	--	--	--	--	--	--	--	--	--	3,50
Ajo caspi	kg	--	--	--	--	--	--	--	--	1,00	--	--	--
Alcoquishca	kg	--	--	--	2,50	--	--	--	--	--	--	--	--
Algas marina	kg	--	--	--	--	--	--	--	14,00	--	--	--	--
Anís	kg	2,78	--	--	--	1,45	--	3,50	12,00	--	--	--	--
Boldo	kg	--	--	--	2,20	--	--	--	12,00	--	--	1,00	--
Borraja	kg	1,67	--	--	2,20	--	--	3,00	7,00	--	--	--	--
Buenas tardes	kg	--	--	--	--	--	--	2,50	--	--	--	--	--
Calaguala	kg	--	--	--	--	1,25	--	3,80	4,00	--	--	--	--
Camu camu (pulpa)	kg	--	--	--	--	--	--	--	--	--	--	--	7,50
Canchalagua	kg	16,67	--	--	2,20	1,25	--	3,80	10,00	--	--	--	--
Cangurango	kg	--	--	--	--	--	--	--	--	1,50	--	--	--
Canuja picada	kg	--	4,00	--	--	--	--	--	--	--	--	--	--
Carqueja	kg	2,86	--	--	--	--	--	4,00	7,00	10,00	--	--	--
Cedrón	kg	3,33	--	--	--	--	--	3,50	12,00	--	--	--	--
Chacpa	kg	3,33	--	--	--	--	--	--	--	--	--	--	--
Chamico	kg	--	--	--	--	--	--	3,00	18,00	--	--	--	--
Chanca piedra	kg	--	--	--	--	--	--	--	16,00	--	15,00	--	3,00
Chiquiragua	kg	--	--	--	--	--	--	--	--	10,00	--	--	--
Chiri chiri	kg	--	--	--	2,20	--	--	--	--	--	--	--	--
Choloque	kg	--	--	--	--	--	--	--	--	1,00	--	--	--
Chuchuhuasi (corteza)	kg	--	--	--	--	--	--	--	7,50	--	--	--	2,00
Chupaya dios	kg	--	--	--	--	--	--	--	--	10,00	--	--	--
Coca (hojas)	kg	--	--	--	--	--	--	--	10,00	--	17,50	--	--
Cochinilla fresca	kg	--	--	--	--	--	--	40,00	--	--	--	--	--
Cochinilla seca	kg	--	--	--	--	--	--	60,00	30,00	--	--	--	--
Cola de Caballo	kg	--	--	--	3,00	1,40	--	3,00	6,00	20,00	--	1,00	--
Culén	kg	2,50	--	--	--	1,25	--	3,00	5,50	--	--	--	--
Cuti cuti	kg	--	--	--	--	--	--	--	--	10,00	--	--	--
Diente de león	kg	4,00	--	--	2,30	--	--	4,00	10,00	--	--	--	--
Doravilla	kg	--	--	--	--	--	--	--	--	10,00	--	--	--
Escorzonera	kg	4,00	--	--	--	--	--	4,00	6,00	--	--	--	--
Eucalipto (hojas)	kg	--	--	--	4,00	0,90	--	2,50	4,00	--	12,00	--	--
Flor blanca	kg	5,00	--	--	--	--	--	3,50	--	--	--	1,00	--
Flor De Arena	kg	--	--	--	--	6,00	--	6,00	16,00	--	--	--	--
Flor de overo	kg	--	--	--	--	--	--	--	--	--	--	--	--
Gergon sachá	kg	--	--	--	--	--	--	--	--	--	--	--	2,00
Gramá dulce	kg	--	--	--	2,30	--	--	--	--	--	--	--	--
Hercampure	kg	7,14	--	--	2,20	4,00	--	20,00	15,00	--	15,00	--	--
Hierba de Cáncer	kg	--	--	--	2,50	--	--	--	--	--	--	--	--
Hierba de la postema	kg	--	--	--	--	--	--	--	--	10,00	--	--	--
Hierba del pasma	kg	--	--	--	--	--	--	--	--	10,00	--	--	--
Hierba santa	kg	--	--	--	--	--	--	3,50	--	--	--	--	--
Hinojo	kg	4,00	--	--	3,00	--	--	--	--	--	--	--	--
Hoja de tabaco	kg	--	--	--	--	--	--	--	--	20,00	--	--	--
Hongo seco	kg	--	--	141,60	--	--	--	25,00	--	--	--	--	--
Hualtaco resina	kg	--	--	--	--	--	--	--	--	3,50	--	--	--
Huamanpinta	kg	5,00	--	--	--	1,35	--	10,00	6,00	--	--	--	--
Huamanripa	kg	--	--	--	--	--	--	--	6,00	--	--	--	--
Huanarpo	kg	--	--	--	--	0,75	--	10,00	20,00	--	--	--	--
Huayruro	kg	--	--	--	--	--	--	8,00	--	--	--	--	40,00

continúa

conclusión cuadro N° 111

Especie	UM	Ancash	Are- quipa	Caja- marca	Cusco	Huá- nuco	Ica	La Libertad	Lima	Piura	Tacna	Tumbes	Ucayali
Iporuro	kg	--	--	--	--	--	--	--	15,00	--	--	--	--
Jergon sachá	kg	--	--	--	--	--	--	--	10,00	--	--	--	--
Juan de alonso	kg	--	--	--	--	--	--	4,00	10,00	--	--	--	--
Llantén	kg	--	--	--	2,80	--	--	3,50	7,80	--	--	--	--
Maca	kg	--	--	--	--	--	--	--	9,80	--	--	--	--
Maicha	kg	--	--	--	2,20	--	--	--	--	--	--	--	--
Maite de toro	kg	--	--	--	--	--	--	--	--	10,00	--	--	--
Manayupa	kg	5,00	--	--	2,20	1,65	--	6,00	6,00	--	--	--	--
Manito de raton	kg	--	--	--	--	--	--	--	--	1,20	--	--	--
Manzanilla	kg	--	--	--	2,50	--	--	4,00	--	--	--	--	--
Marco	kg	--	--	--	2,30	--	--	3,00	--	--	--	--	--
Matico	kg	2,78	--	--	--	0,90	--	5,00	7,00	10,00	--	--	--
Menta	kg	4,17	--	--	2,50	1,40	--	4,00	--	--	--	--	--
Mollaca	kg	--	--	--	3,20	--	--	--	--	--	--	--	--
Molle	kg	--	--	--	2,30	1,00	--	3,00	--	--	--	--	--
Muña	kg	5,00	--	--	2,30	1,45	--	3,50	5,50	--	--	--	--
Mutuy	kg	--	--	--	2,50	--	--	--	--	--	--	--	--
Oje	lt	--	--	--	--	--	--	--	--	--	--	--	35,00
Ortiga	kg	5,00	--	--	2,50	1,50	--	3,00	--	--	--	--	--
Paico	kg	--	--	--	--	1,60	--	--	--	--	--	1,50	--
Pajaro bobo	kg	--	--	--	--	--	--	3,00	6,00	--	--	--	--
Palisangre (cascarilla)	kg	--	--	--	--	--	--	--	11,50	--	--	--	--
Palo huaco	kg	--	--	--	--	--	--	--	--	2,50	--	--	--
Palo santo	kg	--	--	--	--	--	--	6,00	--	0,90	--	1,00	--
Panisara	kg	--	--	--	--	--	--	3,00	--	--	--	--	--
Pante	kg	--	--	--	2,50	--	--	--	--	--	--	--	--
Papa de la madre	kg	--	--	--	--	--	--	--	--	10,00	--	--	--
Pasuchaca	kg	--	--	--	--	1,55	--	4,00	6,00	--	--	--	--
Pelo de Choclo	kg	--	--	--	2,00	--	--	--	--	--	--	--	--
Pimpinela	kg	3,33	--	--	--	--	--	--	--	--	--	1,00	--
Pincu pincu	kg	--	--	--	2,20	--	--	--	--	--	--	--	--
Piñon	kg	--	--	--	--	--	--	--	--	0,90	--	--	--
Pulmonaria	kg	--	--	--	--	1,20	--	5,00	6,00	--	--	--	--
Quinsacucho	kg	--	--	--	2,20	--	--	--	--	--	--	--	--
Ratania	kg	--	--	--	--	1,45	--	5,00	6,00	--	--	--	--
Romero	kg	2,86	--	--	3,50	1,50	--	3,00	--	10,00	--	1,00	--
Rosa Blanca	kg	--	--	--	2,20	--	--	--	--	--	--	--	--
Rosa de muerto	kg	--	--	--	--	--	--	4,00	--	--	--	--	--
Ruda	kg	--	--	--	2,80	--	--	3,50	--	--	--	--	--
San pedro	kg	--	--	--	--	--	--	--	--	30,00	--	--	--
Sangre de grado (látex)	lt	--	--	--	--	--	--	--	--	--	--	--	45,00
Sano sano	kg	--	--	--	2,30	--	--	--	--	--	--	--	--
Sen (hojas)	kg	--	--	--	--	--	--	--	12,50	5,00	--	--	--
Suelda con suelda	kg	--	--	--	--	--	--	14,00	12,00	--	--	--	--
Tara en vaina	kg	--	2,80	2,00	--	--	--	2,75	6,00	2,50	22,00	2,00	--
Tomillo	kg	--	--	--	--	1,35	--	10,00	7,00	--	--	--	--
Toronjil	kg	--	--	--	2,80	--	--	3,00	--	--	--	--	--
Uña de gato	kg	--	--	--	--	--	--	--	6,50	--	--	--	3,00
Valeriana	kg	--	--	--	--	2,50	--	4,00	8,50	20,00	--	--	--
Vino vino	kg	--	--	--	2,30	--	--	--	--	--	--	--	--
Vira vira	kg	--	--	--	--	--	--	4,00	--	--	--	--	--
Wisa	kg	--	--	--	2,20	--	--	--	--	--	--	--	--
Yareta	kg	--	--	--	--	--	--	--	18,00	--	--	--	--
Zarcilleja	kg	--	--	--	--	--	--	--	--	10,00	--	--	--
Zarsaparrilla	kg	--	--	--	2,20	--	--	--	--	--	--	--	--

-- magnitud cero

p/ Preliminar

Fuente: Dirección General Forestal y Fauna Silvestre

Elaboración: Ministerio de Agricultura - Oficina de Estudios Económicos y Estadísticos

Cuadro N° 112
CAMPAÑAS DE PRODUCCIÓN, REFORESTACIÓN Y CONSERVACIÓN DE SUELOS
MES: MARZO 2013

Departamento	Producción de plantones 2012 1/	CAMPAÑA FORESTAL 2012-2013		
		Plantones Instalados	Áreas Reforestadas (ha)	Número de jornales utilizados
Amazonas	1 831 718	495 644	493,35	8 508
Ancash	4 607 180	1 462 698	949,63	43 010
Apurímac	3 488 756	2 052 450	1 705,00	52 518
Arequipa	583 029	165 473	132,40	5 319
Ayacucho	2 931 389	1 618 484	980,90	46 242
Cajamarca	5 720 653	3 648 056	3 204,60	131 388
Cusco	6 780 991	3 968 248	3 387,82	55 618
Huancavelica	2 562 628	1 576 984	955,75	45 056
Huanuco	1 748 660	995 487	603,33	28 442
Junín	1 380 207	802 651	548,39	33 872
La Libertad	5 791 078	3 864 999	2 342,42	110 584
Lambayeque	525 182	128 630	77,96	3 675
Lima	1 590 716	293 245	236,21	10 830
Moquegua	71 250	26 325	16,99	823
Pasco	944 500	725 160	439,49	20 718
Piura	925 450	247 041	149,72	7 008
Puno	1 051 606	490 050	406,37	28 446
Tacna	217 900	31 850	13,70	910
TOTAL	42 752 893	22 593 475	16 644,03	632 967

Nota: La Campaña forestal 2012-2013, concluye en el mes de marzo 2013.

1/ La producción de plantones 2012, se efectuó con presupuesto 2011, y con presupuesto 2012 en viveros institucionales, Alta Tecnología y aporte comunal

La producción de plantones 2013, se reportará a partir de junio.

Fuente: AGRO RURAL

Elaboración: Ministerio de Agricultura - Oficina de Estudios Económicos y Estadísticos

Cuadro N° 113
CERTIFICACIÓN AMBIENTAL DEL SECTOR AGRARIO, SEGÚN GOBIERNO REGIONAL
Mes: Marzo 2013

Instrumento de Gestión Ambiental	Nombre de Proyecto	Gobierno Regional	Resolución Directoral	Fecha
Programa de Adecuación y Manejo Ambiental	Granja Avícola Huanchaco	La Libertad	RDG N° 029-13-AG-DVM-DGAAA	11/03/2013
Modificación del Estudio de Impacto Ambiental	Presa Palo Redondo	La Libertad	RDG N° 036-13-AG-DVM-DGAAA	12/03/2013
Programa de Adecuación y Manejo Ambiental	Planta de Procesamiento de leche, yogurt, refrescos y envases Arequipa	Arequipa	RDG N° 040-13-AG-DVM-DGAAA	15/03/2013
Declaración de Impacto Ambiental	Sistema de Utilización en Media Tensión 22,9 kV para Electrificación de Planteles Chimú Agropecuaria S.A., Las Yuntas-Casma.	La Libertad	RDG N° 042-13-AG-DVM-DGAAA	19/03/2013
Programa de Adecuación y Manejo Ambiental	Centro de Beneficio de Reses Consorcio MAFINGESA LEOCAR	Lima	RDG N° 043-13-AG-DVM-DGAAA	19/03/2013
Programa de Adecuación y Manejo Ambiental	Centro de Acopio Cañete	Lima	RDG N° 044-13-AG-DVM-DGAAA	21/03/2013

Fuente: Dirección de Gestión Ambiental Agraria

Elaboración: Dirección General de Asuntos Ambientales Agrarios (DGAAA)



AÑO DE LAS CUMBRES
 MUNDIALES
 EN EL PERÚ

El Peruano
 BOLETÍN OFICIAL

Lima, viernes 7 de marzo de 2008

NORMAS LEGALES

Año XXV - Nº 10160 366287

Sumario

PODER EJECUTIVO	INTERIOR
PRESIDENCIA DEL CONSEJO DE MINISTROS R.S. Nº 045-2008-PCM.- Autorizan viaje de funcionario a EE.UU. para participar en audiencia de la Comisión Interamericana de Derechos Humanos sobre el tema "Seguimiento de las Recomendaciones de la Comisión de la Verdad y Reconciliación" 366290	R.M. Nº 0141-2008-IN-1591.- Designar Director de la Oficina de Asesoría Legal de la Dirección General de Gobierno Interior 366314
AGRICULTURA R.D. Nº 325-2008-AG-SENASA-DIASA.- Disponen publicar listas de plaguicidas agrícolas, de plaguicidas químicos de uso agrícola, de productos biológicos aprobados	JUSTICIA RR.SS. N.ºs. 034, 035, 036, 037, 038, 039, 040, 041, 042, 043, 044 y 045-2008-JSS.- Conceden indulto y derecho de gracia por razones humanitarias a internos de diversos establecimientos penitenciarios 366315
	PRODUCE

Año XXV - Nº 10160 366287

AÑO DE LAS CUMBRES
 MUNDIALES
 EN EL PERÚ

El Peruano
 BOLETÍN OFICIAL

Lima, viernes 7 de marzo de 2008

NORMAS LEGALES

Año XXV - Nº 10160 366287

Dispositivos Legales

volver

Descripción	Pág.
<i>Leyes, decretos, resoluciones relacionadas con el sector agropecuario, publicadas en el diario Oficial "El Peruano", durante el mes de Marzo 2013.</i>	177

**RESUMEN NORMAS LEGALES PUBLICADAS EN EL DIARIO EL PERUANO
MES DE MARZO 2013**

Fecha	Norma	Disposición
01/03/2013	Resolución Ministerial Nº 065 -2013-AG - Ministerio de Agricultura	Designan Directora de la Unidad de Análisis Económico de la Oficina de Estudios Económicos y Estadísticos del Ministerio de Agricultura.
	Resolución Jefatural Nº 00026-2013-ANA - Ministerio de Agricultura	Encargan funciones de la Administración Local de Agua Tarapoto.
	Resolución Directoral Nº 027-2013-AG-AGRO RURAL DE -Ministerio de Agricultura	Aceptan la renuncia Jefe de la Unidad de Recursos Humanos de la Oficina de Administración del Programa de Desarrollo Productivo Agrario Rural - AGRO RURAL.
02/03/2013	Resolución Directoral Nº 002-2013-AG-SENASA-DSA - Ministerio de Agricultura	Establecen para el año 2013 la vacunación antiaftosa obligatoria en bovinos de toda edad en las zonas identificadas con vacunación o de alto riesgo.
	Resolución Directoral Nº 010-2013-AG-SENASA-DSV - Ministerio de Agricultura	Establecer los requisitos fitosanitarios de necesario cumplimiento en la importación de follaje de palmera hoja de abanico (Washingtonia robusta) de origen y procedencia Ecuador.
	Resolución Jefatural Nº 0066-2013-ANA - Ministerio de Agricultura	Encargar funciones de las Administraciones Locales de Agua Grande y Chaparra - Acari.
04/03/2013	Resolución Directoral Nº 003-2013-AG-SENASA-DSA - Ministerio de Agricultura	Establecen cinco (5) categorías de riesgo, en donde estarán agrupadas las mercancías pecuarias en función a la capacidad de vehiculizar agentes patógenos de enfermedades que representen riesgo para la salud pública y sanidad animal, a su nivel de procesamiento, o a su forma de presentación y uso.
06/03/2013	Resolución Suprema Nº 009-2013-AG - Ministerio de Agricultura	Autorizan viaje de funcionarios del Ministerio a Colombia.
	Resolución Ministerial Nº 075 -2013-AG - Ministerio de Agricultura	Designan Director Ejecutivo del Programa de Desarrollo Productivo Agrario Rural - AGRO RURAL.
	Resolución Ministerial Nº 076 -2013-AG - Ministerio de Agricultura	Designa Asesora de la Alta Dirección del Ministerio de Agricultura.
07/03/2013	Resolución Ministerial Nº 073 -2013-AG - Ministerio de Agricultura	Designar representante alterno del Ministerio de Agricultura, ante la Comisión Multisectorial de naturaleza permanente para la Aplicación del Derecho a la Consulta.
	Resolución Ministerial Nº 074 -2013-AG - Ministerio de Agricultura	Dan por concluido designación y encargan funciones de Director de la Dirección de Recursos Naturales y Medio Ambiente del Proyecto Especial Jaén - San Ignacio - Bagua.
12/03/2013	Resolución Suprema Nº 089-2013-PCM - Presidencia del Consejo de Ministros	Autoriza viaje del Ministro de Agricultura, a la ciudad de Panamá, República de Panamá, encargan su Despacho a la Ministra de Desarrollo e Inclusión Social.
	Resolución Suprema Nº 010, 11-2013-AG - Ministerio de Agricultura	Autoriza viaje de funcionarios del Servicio Nacional de Sanidad Agraria - SENASA, a Panamá y Ecuador.
	Resolución Directoral Ejecutiva Nº 030-2013-AG-AGRO RURAL - Ministerio de Agricultura	Designa el cargo de Jefe de la Unidad de Recursos Humanos de la Oficina de Administración del Programa de Desarrollo Productivo Agrario Rural - AGRO RURAL.
13/03/2013	Resolución Jefatural Nº 0055-201-INIA - Ministerio de Agricultura	Encargan funciones Jefe de la Oficina de Contabilidad de la Oficina General de Administración del INIA.
14/03/2013	Resolución Ministerial Nº 0082 -2013-AG - Ministerio de Agricultura	Designan representantes titular y alterna, respectivamente, del Ministerio de Agricultura, ante la Comisión Multisectorial para el Desarrollo de Capacidades en Gestión Pública de los Gobiernos Regionales y Locales, creada por Decreto Supremo Nº 002-2008-PCM.
	Resolución Directoral Nº 004-2013-AG-SENASA-DSA - Ministerio de Agricultura	Establecen categorías de riesgo en donde estarán agrupadas las mercancías pecuarias en función a la capacidad de vehiculizar agentes patógenos de enfermedades que representen riesgo para la salud pública y sanidad animal, a su nivel de procesamiento, o a su forma de presentación y uso.
	Resolución Directoral Nº 0011-2013-AG-SENASA-DSV - Ministerio de Agricultura	Establecen requisitos fitosanitarios de cumplimiento obligatorio en el tránsito internacional por territorio peruano de madera de diversas especies, de origen y procedencia Brasil o Bolivia.

continúa

continúa

Fecha	Norma	Disposición
15/03/2013	Resolución Directoral Ejecutiva Nº 032-2013-AG-AGRO RURAL - Ministerio de Agricultura	Designan Jefe de la Oficina de Asesoría Jurídica del Programa de Desarrollo Productivo Agrario Rural - AGRO RURAL del Ministerio de Agricultura.
	Resolución Directoral Ejecutiva Nº 033-2013-AG-AGRO RURAL - Ministerio de Agricultura	Designan Asesora de la Dirección Ejecutiva del Programa de Desarrollo Productivo Agrario Rural - AGRO RURAL del Ministerio de Agricultura.
	Resolución Directoral Ejecutiva Nº 034-2013-AG-AGRO RURAL - Ministerio de Agricultura	Designan Director de Operaciones del Programa de Desarrollo Productivo Agrario Rural - AGRO RURAL del Ministerio de Agricultura.
	Resolución Directoral Ejecutiva Nº 035-2013-AG-AGRO RURAL - Ministerio de Agricultura	Designan Jefe de la Oficina de Planeamiento del Programa de Desarrollo Productivo Agrario Rural - AGRO RURAL del Ministerio de Agricultura
	Resolución Directoral Ejecutiva Nº 036-2013-AG-AGRO RURAL - Ministerio de Agricultura	Designan Jefe de la Unidad de Presupuesto del Programa de Desarrollo Productivo Agrario Rural - AGRO RURAL del Ministerio de Agricultura.
	Resolución Jefatural Nº 00057-INIA - Ministerio de Agricultura	Aprueba la norma para la producción, certificación y comercio de semilla de maíz amiláceo.
16/03/2013	Resolución Directoral Nº 005-2013-AG-SENASA-DSA - Ministerio de Agricultura	Levantam suspensión establecida en la R.D. 0016-2012-AG-SENASA-DSA referente a la importancia de diversas mercancías pecuarias procedente de Brasil.
	Resolución Directoral Ejecutiva Nº 037-2013-AG-AGRO RURAL - Ministerio de Agricultura	Designan Director de Operaciones del Programa AGRO RURAL del Ministerio de Agricultura.
	Resolución Directoral Ejecutiva Nº 038-2013-AG-AGRO RURAL - Ministerio de Agricultura	Designan Sub Director de Insumos y Abonos de la Dirección de Operaciones del Programa de AGRO RURAL
18/03/2013	Resolución Directoral Ejecutiva Nº 038-2013-AG-AGRO RURAL - Ministerio de Agricultura	Designan Jefe de la Oficina de Administración del Programa AGRO RURAL
22/03/2013	Resolución Suprema Nº 012-2013-AG - Ministerio de Agricultura	Autorizan viaje a Bolivia de profesionales de la Autoridad Nacional del Agua en comisión de servicio.
	Resolución Directoral Nº 006-2013-AG-SENASA-DSA - Ministerio de Agricultura	Establecen plazo para que los administrados soliciten la Autorización Temporal de Funcionamiento de los mataderos, centros de rendering y cámara frigoríficas, que no cumplan con las exigencias establecidas en el Reglamento Sanitario del Faenado de Animales de Abasto.
23/03/2013	Resolución Ministerial Nº 086 -2013-AG - Ministerio de Agricultura	Designan Director Ejecutivo del Proyecto Especial Binacional Lago Titicaca.
	Resolución Ministerial Nº 089 -2013-AG - Ministerio de Agricultura	Dan por concluidas designaciones asesores del Despacho Viceministerial y Despacho Ministerial.
	Resolución Ministerial Nº 090 -2013-AG - Ministerio de Agricultura	Designan asesores de la Alta Dirección del Ministerio de Agricultura.
24/03/2013	Resolución Ministerial Nº 091, 092 -2013-AG - Ministerio de Agricultura	Designan representante del Ministerio de Agricultura, ante el Consejo Directivo del Proyecto Especial Jaén - San Ignacio – Bagua.
	Resolución Ministerial Nº 093 -2013-AG - Ministerio de Agricultura	Designan representante del Ministerio de Agricultura ante el Consejo Directivo del Proyecto Especial Pichis – Palcazu.
	Resolución Ministerial Nº 094, 095 -2013-AG - Ministerio de Agricultura	Designan representante del Ministerio de Agricultura, ante el Consejo Directivo del Proyecto Especial Jequetepeque - Zaña.
	Resolución Ministerial Nº 096 -2013-AG - Ministerio de Agricultura	Designan representante del Ministerio de Agricultura ante el Consejo Directivo del Proyecto Especial Alto Huallaga.
25/03/2013	Resolución Jefatural Nº 102-2013-ANA - Ministerio de Agricultura	Aprueban reordenamiento de cargos de Cuadro para Asignación de Personal de la Autoridad Nacional del Agua
27/03/2013	Decreto Supremo Nº 004-2013-AG -Ministerio de Agricultura	Incorpora la Quinta y Sexta Disposición Complementaria Transitoria al Reglamento de Gestión Ambiental del Sector Agrario, aprobado mediante Decreto Supremo Nº 019-2012-AG.
	Resolución Directoral Ejecutiva Nº 047-2013-AG-AGRO RURAL - Ministerio de Agricultura	Designan Director de la Dirección de Servicios Rurales del Programa de Desarrollo Productivo Agrario Rural - AGRO RURAL del Ministerio de Agricultura.

continúa

continúa

Fecha	Norma	Disposición
28/03/2013	Resolución Jefatural Nº 00112-2013-ANA - Ministerio de Agricultura	Encargan las funciones de la Unidad de Tesorería de la Oficina de Administración de la Autoridad Nacional del Agua.
	Resolución Jefatural Nº 00113-2013-ANA - Ministerio de Agricultura	Encargan las funciones de Unidad de Planeamiento de la Oficina de Planeamiento y Presupuesto de la Autoridad Nacional del Agua.
	Resolución Jefatural Nº 00114-2013-ANA - Ministerio de Agricultura	Designan Director de la Oficina de Administración de la Autoridad Nacional del Agua.
	Resolución Jefatural Nº 00115-2013-ANA - Ministerio de Agricultura	Designan Director de la Oficina de Planeamiento y Presupuesto de la Autoridad Nacional del Agua.
	Resolución Jefatural Nº 00116-2013-ANA - Ministerio de Agricultura	Designan Director de la Dirección de Administración de Recursos Hídricos de la Autoridad Nacional del Agua.

