



ESTADÍSTICA MENSUAL

.....

Sistema Integrado de  
Estadística Agraria

SIEA

Mayo 2013

# Sistema Integrado de Estadística Agraria

## REPÚBLICA DEL PERÚ

Ollanta Moisés Humala Tasso  
Presidente Constitucional del Perú

## MINISTRO DE AGRICULTURA Y RIEGO

Milton Von Hesse La Serna  
Ministro de Agricultura y Riego

Juan Ludovico Rheineck Piccardo  
Viceministro de Agricultura y Riego

## Oficina de Estudios Económicos y Estadísticos

Hugo Fano Rodríguez  
Director General

---

Hecho el depósito legal en la Biblioteca Nacional  
del Perú N° 96-1523

Razón Social: Oficina de Estudios Económicos y Estadísticos  
Ministerio de Agricultura y Riego  
Domicilio: Jr. Yauyos N° 258, 9° piso - Cercado de Lima - Lima 1  
Teléfonos: 209-8800 Anexos 2151 - 2339 - Fax: Anexo 2165  
email: siea@minag.gob.pe  
Website: [www.minag.gob.pe](http://www.minag.gob.pe)  
[www.siea.minag.gob.pe](http://www.siea.minag.gob.pe)  
Edición: Mayo 2013

Impresor: Imp. Servicios Generales-UL-OA Ministerio de Agricultura y Riego, Av. Alameda el Corregidor 155-La Molina  
Tiraje 450 Ejemplares  
Julio 2013

---

Diseño y Diagramación: OEEE - MINAGRI

## MIEMBROS DEL SIEA

### Autoridad Estadística Agraria Nacional:

Oficina de Estudios Económicos y Estadísticos - OEEE

### Autoridad Estadística Agraria Regional:

Gobierno Regional del departamento de Amazonas  
Gobierno Regional del departamento de Ancash  
Gobierno Regional del departamento de Apurímac  
Gobierno Regional del departamento de Arequipa  
Gobierno Regional del departamento de Ayacucho  
Gobierno Regional del departamento de Cajamarca  
Gobierno Regional del Callao  
Gobierno Regional del departamento de Cusco  
Gobierno Regional del departamento de Huancavelica  
Gobierno Regional del departamento de Huanuco  
Gobierno Regional del departamento de Ica  
Gobierno Regional del departamento de Junín  
Gobierno Regional del departamento de La Libertad  
Gobierno Regional del departamento de Lambayeque  
Gobierno Regional de Lima  
Gobierno Regional de Lima Metropolitana  
Gobierno Regional del departamento de Loreto  
Gobierno Regional del departamento de Madre de Dios  
Gobierno Regional del departamento de Moquegua

Gobierno Regional del departamento de Pasco  
Gobierno Regional del departamento de Piura  
Gobierno Regional del departamento de Puno  
Gobierno Regional del departamento de San Martín  
Gobierno Regional del departamento de Tacna  
Gobierno Regional del departamento de Tumbes  
Gobierno Regional del departamento de Ucayali

### Organos y Organismos Adscritos del MINAGRI:

OEEE : Oficina de Estudios Económicos y Estadísticos  
OAER : Oficina de Apoyo y Enlace Regional  
OPP : Oficina de Planeamiento y Presupuesto  
DGCA : Dirección General de Competitividad Agraria  
DGFFS : Dirección General de Forestal y de Fauna Silvestre  
DGAA : Dirección General de Asuntos Ambientales  
DGIH : Dirección General de Infraestructura Hidráulica  
ANA : Autoridad Nacional del Agua  
SENASA : Servicio Nacional de Sanidad Agraria  
INIA : Instituto Nacional de Innovación Agraria  
AGRORURAL : Programa de Desarrollo Productivo Agrario Rural  
PSI : Proyecto Subsectorial de Irrigación  
PCC : Programa de Compensaciones para la Competitividad

# Presentación

El Ministerio de Agricultura y Riego, presenta el Boletín del Sistema Integrado de Estadísticas Agrarias (SIEA), en cumplimiento a lo dispuesto en el Decreto Legislativo N° 1082 y su Reglamento. Dicho Sistema esta conformado por los Órganos y Organismos adscritos al MINAGRI, Gobiernos Regionales y Locales y sus diferentes dependencias en la materia que por la naturaleza de sus funciones generen información de Estadística Agraria.



En ese sentido, con la dación del Decreto Supremo N° 021-2009-AG, norma que reglamenta y complementa el SIEA, se le asigna a la Oficina de Estudios Económicos y Estadísticos (OEEE) del MINAG la conducción de dicho Sistema a nivel nacional, para el desarrollo, generación y difusión de las Estadísticas Agrarias nacionales en coordinación con las Autoridades Estadísticas Agrarias Regionales y Locales.



En este entendido los órganos y organismos integrados al sector, gobiernos regionales y locales, generadores de registros administrativos e informes técnicos, vienen coordinando la conversión de la misma en información estadística con el objetivo de incorporarlas convenientemente de manera gradual, al sistema estadístico del sector. De este modo el usuario dispondrá de una información estadística más amplia de los distintos indicadores que explican el desempeño del Sector Agrario.



Este documento, contiene indicadores económicos relacionados con las actividades agrícola, pecuaria y agroindustrial, así como información sobre comercio interno y externo, hidrometeorológica, insumos y servicios agrarios, financiamiento agrario y recursos naturales, cuya evolución mensual permitirá el seguimiento y análisis de las actividades y productos del sector agrario del país. Complementariamente se registran las normas legales de interés sectorial.

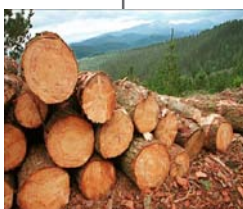

El presente Boletín tiene como punto de partida el Boletín “Estadística Agraria Mensual”, que se ha venido publicando desde 1988 hasta febrero del 2011; que desde marzo del mismo año se da inicio a la publicación mensual del Boletín Estadístico del Sistema Integrado de Estadística Agraria, que se irá enriqueciendo con la incorporación de la información de los demás órganos y organismos adscritos al MINAGRI y especialmente con el aporte de los gobiernos regionales y locales.

**MINISTERIO DE AGRICULTURA Y RIEGO**

---

**CONTENIDO**

---

	<i><b>Pág.</b></i>
<i><b>INDICADORES ECONÓMICOS</b></i>	<i><b>5</b></i>
<i><b>INDICADORES PRODUCTIVOS</b></i>	<i><b>23</b></i>
<i><b>Agrícola</b></i>	<i><b>23</b></i>
<i><b>Pecuario</b></i>	<i><b>55</b></i>
<i><b>Agroindustrial</b></i>	<i><b>87</b></i>
<i><b>COMERCIALIZACIÓN</b></i>	<i><b>95</b></i>
<i><b>Precios</b></i>	<i><b>97</b></i>
<i><b>Abastecimiento</b></i>	<i><b>113</b></i>
<i><b>COMERCIO</b></i>	<i><b>119</b></i>
<i><b>Exportación</b></i>	<i><b>121</b></i>
<i><b>Importación</b></i>	<i><b>125</b></i>
<i><b>Cotizaciones</b></i>	<i><b>131</b></i>
<i><b>HIDROMETEOROLOGÍA</b></i>	<i><b>133</b></i>
<i><b>INSUMOS</b></i>	<i><b>141</b></i>
<i><b>Fertilizantes</b></i>	<i><b>143</b></i>
<i><b>Costo Tractor</b></i>	<i><b>148</b></i>
<i><b>Semillas</b></i>	<i><b>149</b></i>
<i><b>FINANCIAMIENTO AGRARIO</b></i>	<i><b>155</b></i>
<i><b>RECURSOS NATURALES</b></i>	<i><b>163</b></i>
<i><b>DISPOSITIVOS</b></i>	<i><b>175</b></i>

---



# Indicadores Económicos

[volver](#)

<b>Cuadro</b>	<b>Descripción</b>	<b>Pág.</b>
<b>1</b>	Valor de la Producción Agropecuaria, según subsectores. Período: Mayo 2012/2013 (millones de nuevos soles a precios 1994)	7
<b>2</b>	Evaluación de la Producción Agroindustrial, según actividad. Período Mayo 2012/2013 (millones de nuevos soles a precios 1994)	7
<b>3</b>	Valor Bruto de la Producción (VBP) Agropecuario, según departamento. Período: Mayo 2012/2013 (millones de nuevos soles a precios 1994)	8
<b>4</b>	Valor de la Producción Agropecuaria, según subsectores y principales productos. Período: Mayo 2012/2013 (millones de nuevos soles 1994)	9
<b>5</b>	Producción Agropecuaria, según subsectores y principales productos. Período: Mayo 2012/2013 (miles de t)	11
<b>6</b>	Valor de la Producción Agropecuaria, según subsectores y principales productos. Período: Mayo 2000/2013 (millones de nuevos soles a precios 1994)	13
<b>7</b>	Producción agropecuaria, según subsectores y principales productos. Período: Mayo 2000/2013 (miles de t)	15
<b>8</b>	Variación porcentual del Valor de la Producción Agropecuaria, según subsectores y principales productos. Mes: Mayo 2000/2013	17
<b>9</b>	Evaluación de la producción agroindustrial según principales productos. Período: Mayo 2012/2013 (millones de nuevos soles 1974)	19
<b>10</b>	Índice de precios promedio mensual al consumidor en Lima Metropolitana y variación porcentual 2009/2013	20
<b>11</b>	Inflación general y de alimentos. Período: Mayo 2012/2013	20
<b>12</b>	Tipo de cambio promedio mensual compra-venta del dólar norteamericano, según mes (S/. x US\$)	21
<b>13</b>	Tipo de cambio diario, compra-venta (S/ x US\$)	22
<b>14</b>	Tasas de interés activas y pasivas en moneda nacional y extranjera promedio de la banca múltiple	22

**Cuadro N° 1**  
**VALOR DE LA PRODUCCIÓN AGROPECUARIA, SEGÚN SUBSECTORES**  
**(millones de nuevos soles a precios 1994)**

Sector/Subsector	enero-mayo		Var. %	mayo		Var. %
	2012 <sup>p/</sup>	2013 <sup>p/</sup>		2012 <sup>p/</sup>	2013 <sup>p/</sup>	
<b>SECTOR AGROPECUARIO</b>	<b>9 834,450</b>	<b>10 207,148</b>	<b>3,79</b>	<b>2 687,125</b>	<b>2 668,740</b>	<b>-0,68</b>
<b>Subsector Agrícola</b>	<b>6 033,020</b>	<b>6 289,550</b>	<b>4,25</b>	<b>1 891,042</b>	<b>1 853,185</b>	<b>-2,00</b>
Consumo humano	3 286,957	3 546,343	7,89	1 060,727	1 105,276	4,20
Consumo industrial	1 466,171	1 369,360	-6,60	504,205	432,686	-14,18
Pastos cultivados	521,048	558,959	7,28	101,982	103,390	1,38
Otros	758,844	814,888	7,39	224,128	211,832	-5,49
<b>Subsector Pecuario</b>	<b>3 801,430</b>	<b>3 917,597</b>	<b>3,06</b>	<b>796,083</b>	<b>815,555</b>	<b>2,45</b>
Carne	2 959,696	3 035,498	2,56	631,781	641,996	1,62
Huevo	270,403	302,899	12,02	54,146	61,789	14,11
Leche	401,343	407,481	1,53	83,815	85,214	1,67
Fibra	24,010	22,930	-4,50	0,841	0,432	-48,62
Lana	33,945	33,333	-1,80	2,092	2,144	2,47
Otros	112,032	115,456	3,06	23,408	23,980	2,45

<sup>p/</sup> Preliminar

Elaboración: Ministerio de Agricultura y Riego - Oficina de Estudios Económicos y Estadísticos

**Cuadro N° 2**  
**EVALUACIÓN DE LA PRODUCCIÓN AGROINDUSTRIAL, SEGÚN ACTIVIDAD**  
**(Millones de Nuevos Soles a Precios 1994)**

Sector / Producto	Enero - mayo		VAR. %	mayo		VAR. %
	2012	2013 p/		2012	2013 p/	
<b>SECTOR AGROINDUSTRIAL</b>	<b>2 910,472</b>	<b>3 029,220</b>	<b>4,08</b>	<b>601,743</b>	<b>641,959</b>	<b>6,68</b>
ACEITES Y GRASAS	420,112	438,949	4,48	92,546	91,201	-1,45
ALIMENTOS BALANCEADOS	522,950	559,464	6,98	108,976	114,485	5,06
AVENA ELABORADA	15,062	18,099	20,16	3,599	3,785	5,16
AZÚCAR	508,909	578,117	13,60	90,892	122,287	34,54
EMBUTIDOS y CARNES PREPARADAS	126,695	131,365	3,69	26,566	28,126	5,87
ESPARRAGOS	85,828	79,364	-7,53	16,927	16,053	-5,16
FIDEOS	245,653	231,451	-5,78	51,024	50,421	-1,18
HARINA Y DERIVADOS	419,417	391,385	-6,68	89,614	84,426	-5,79
L E C H E	565,847	601,025	6,22	121,598	131,175	7,88

p/ Preliminar

Elaboración: Ministerio de Agricultura y Riego - Oficina de Estudios Económicos y Estadísticos

**Cuadro N°3**  
**VALOR BRUTO DE LA PRODUCCION AGROPECUARIA, SEGÚN DEPARTAMENTO**  
 (Millones de Nuevos Soles a Precios 1994)

Departamento	Agropecuaria						Agrícola						Pecuario					
	enero - mayo			mayo			enero - mayo			mayo			enero - mayo			mayo		
	2012	2013	Var. %	2012	2013	Var. %	2012	2013	Var. %	2012	2013	Var. %	2012	2013	Var. %	2012	2013	Var. %
<b>SECTOR / SUBSECTOR</b>	<b>9 834,450</b>	<b>10 207,148</b>	<b>3,79</b>	<b>2 687,125</b>	<b>2 668,740</b>	<b>-0,68</b>	<b>6 033,020</b>	<b>6 289,550</b>	<b>4,25</b>	<b>1 891,042</b>	<b>1 853,185</b>	<b>-2,00</b>	<b>3 801,430</b>	<b>3 917,597</b>	<b>3,06</b>	<b>796,083</b>	<b>815,555</b>	<b>2,45</b>
Amazonas	355,809	378,234	6,30	101,895	94,229	-7,52	304,399	325,656	6,98	91,289	83,320	-8,73	51,410	52,578	2,27	10,606	10,909	2,86
Ancash	247,389	257,050	3,91	50,934	50,168	-1,50	152,660	159,126	4,24	33,142	31,588	-4,69	94,729	97,925	3,37	17,792	18,580	4,43
Apurimac	144,870	179,575	23,96	75,502	98,005	29,80	98,568	134,417	36,37	66,464	89,746	35,03	46,301	45,158	-2,47	9,038	8,259	-8,62
Arequipa	809,426	783,054	-3,26	171,656	167,078	-2,67	531,506	486,357	-8,49	113,369	104,143	-8,14	277,920	296,697	6,76	58,288	62,935	7,97
Ayacucho	250,303	261,956	4,66	96,478	108,942	12,92	154,401	164,573	6,59	72,441	84,279	16,34	95,901	97,383	1,54	24,037	24,663	2,60
Cajamarca	565,284	579,741	2,56	146,544	143,543	-2,05	365,110	375,056	2,72	107,111	102,895	-3,94	200,173	204,685	2,25	39,433	40,648	3,08
Cusco	465,803	476,575	2,31	221,345	209,481	-5,36	349,719	358,261	2,44	196,091	186,126	-5,08	116,084	118,315	1,92	25,254	23,355	-7,52
Huancavelica	168,270	168,194	-0,04	69,744	70,410	0,95	122,114	123,354	1,01	59,896	61,565	2,79	46,155	44,841	-2,85	9,849	8,845	-10,20
Huánuco	302,450	312,521	3,33	69,015	70,330	1,90	210,331	218,996	4,12	48,892	46,929	-4,01	92,119	93,525	1,53	20,124	23,401	16,28
Ica	506,852	536,119	5,77	106,472	97,777	-8,17	316,952	317,171	0,07	67,122	54,968	-18,11	189,900	218,949	15,30	39,349	42,810	8,79
Junin	631,324	625,087	-0,99	183,206	174,491	-4,76	556,545	542,905	-2,45	169,258	158,834	-6,16	74,779	82,182	9,90	13,948	15,657	12,25
La Libertad	1 046,100	1 086,807	3,89	289,456	292,721	1,13	562,198	573,987	2,10	186,915	177,302	-5,14	483,902	512,819	5,98	102,541	115,419	12,56
Lambayeque	181,736	238,186	31,06	46,961	68,079	44,97	134,425	185,748	38,18	38,123	57,851	51,75	47,311	52,438	10,84	8,838	10,228	15,73
Lima	1 817,697	1 821,785	0,22	376,485	373,226	-0,87	445,496	449,450	0,89	93,206	95,132	2,07	1 372,201	1 372,335	0,01	283,280	278,094	-1,83
Loreto	163,914	180,407	10,06	28,832	29,625	2,75	117,153	132,025	12,69	19,168	19,724	2,90	46,761	48,382	3,47	9,664	9,901	2,45
Pasco	109,940	112,216	2,07	30,076	31,448	4,56	70,757	71,010	0,36	23,007	24,025	4,42	39,182	41,206	5,16	7,069	7,423	5,01
Piura	319,327	412,005	29,02	73,863	63,771	-13,66	206,659	302,525	46,39	48,342	41,270	-14,63	112,668	109,480	-2,83	25,521	22,501	-11,83
Puno	847,906	899,464	6,08	298,289	298,092	-0,07	624,030	672,914	7,83	246,786	246,422	-0,15	223,876	226,551	1,19	51,502	51,670	0,33
Madre de Dios	52,312	54,637	4,44	10,896	11,224	3,01	36,210	37,192	2,71	7,519	7,858	4,51	16,102	17,445	8,34	3,377	3,365	-0,34
Moquegua	65,163	72,947	11,95	14,363	15,576	8,44	54,823	61,669	12,49	12,405	13,292	7,16	10,341	11,278	9,07	1,958	2,283	16,60
Tacna	179,291	185,261	3,33	62,725	58,918	-6,07	146,857	149,807	2,01	56,603	51,633	-8,78	32,434	35,454	9,31	6,122	7,285	18,99
Tumbes	41,340	36,234	-12,35	15,961	8,026	-49,71	31,205	25,760	-17,45	13,764	6,213	-54,86	10,134	10,474	3,35	2,196	1,814	-17,41
San Martín	439,775	421,230	-4,22	121,646	109,010	-10,39	353,154	330,901	-6,30	102,801	90,820	-11,65	86,621	90,329	4,28	18,844	18,189	-3,48
Ucayali	122,168	127,863	4,66	24,782	24,570	-0,86	87,744	90,693	3,36	17,329	17,248	-0,47	34,424	37,170	7,98	7,453	7,322	-1,76

p/ Preliminar

Elaboración: Ministerio de Agricultura y Riego - Oficina de Estudios Económicos y Estadísticos



**Cuadro N° 4**  
**VALOR DE LA PRODUCCIÓN AGROPECUARIA**  
**SEGÚN SUBSECTORES Y PRINCIPALES PRODUCTOS**  
**(millones de nuevos soles a precios 1994)**

Principales productos	enero - mayo			mayo		
	2012	2013 <sup>p/</sup>	Var. %	2012	2013 <sup>p/</sup>	Var. %
<b>SECTOR AGROPECUARIO</b>	<b>9 834,450</b>	<b>10 207,148</b>	<b>3,79</b>	<b>2 687,125</b>	<b>2 668,740</b>	<b>-0,68</b>
<b>Subsector Agrícola</b>	<b>6 033,020</b>	<b>6 289,550</b>	<b>4,25</b>	<b>1 891,042</b>	<b>1 853,185</b>	<b>-2,00</b>
Arroz Cáscara	489,607	474,525	-3,08	190,776	177,093	-7,17
Cebada Grano	15,344	18,897	23,15	11,565	13,625	17,81
Maíz Amiláceo	79,938	100,699	25,97	62,794	81,168	29,26
Quinua	24,660	26,907	9,11	8,510	11,345	33,31
Trigo	5,654	5,042	-10,82	5,077	3,957	-22,08
Papaya	18,941	23,739	25,34	4,063	4,841	19,14
Piña	80,546	87,113	8,15	13,780	14,707	6,73
Plátano	247,060	256,090	3,66	49,096	51,109	4,10
Ajo	32,097	26,604	-17,12	7,589	5,917	-22,03
Cebolla	62,344	61,279	-1,71	14,002	12,412	-11,36
Maíz Choclo	93,835	108,801	15,95	15,821	16,790	6,13
Tomate	36,115	45,369	25,62	4,705	5,445	15,73
Arveja Grano Verde	52,232	55,908	7,04	9,719	10,122	4,15
Haba Grano Verde	22,242	22,643	1,80	4,082	4,218	3,32
Arveja Grano Seco	9,389	11,531	22,82	8,399	9,889	17,74
Frijol Grano Seco	32,938	36,958	12,21	18,297	21,120	15,43
Haba Grano Seco	19,715	23,033	16,83	15,330	17,692	15,41
Pallar Grano Seco	0,441	0,908	106,00	0,129	0,107	-16,75
Camote	28,859	29,510	2,26	5,900	5,401	-8,46
Olluco	41,918	45,201	7,83	23,626	25,455	7,74
Papa	1 051,454	1 116,011	6,14	412,491	423,471	2,66
Yuca	153,718	156,858	2,04	35,200	35,098	-0,29
Coco	4,194	4,047	-3,50	0,848	0,798	-5,93
Limón	40,377	38,782	-3,95	8,249	7,799	-5,46
Mandarina	52,390	57,255	9,29	21,725	23,194	6,76
Mango	50,984	148,525	191,32	1,331	1,312	-1,44
Manzana	50,805	52,667	3,67	8,587	10,076	17,34
Naranja	46,532	46,470	-0,13	14,684	14,093	-4,02
Palta	79,425	87,063	9,62	27,379	35,670	30,28
Pecana	1,654	1,471	-11,06	1,414	1,437	1,56
Uva	193,004	195,989	1,55	10,338	13,006	25,81
Achiote	0,424	0,417	-1,67	0,114	0,065	-42,83
Algodón Rama	120,372	95,183	-20,93	42,750	27,222	-36,32
Cacao	55,256	58,400	5,69	17,712	19,275	8,83
Café	474,107	396,972	-16,27	242,923	197,660	-18,63
Caña de Azúcar	254,147	296,081	16,50	46,514	62,801	35,01
Espárrago	159,016	168,473	5,95	30,263	30,869	2,00
Maíz A. Duro	207,275	196,215	-5,34	50,121	37,645	-24,89
Marigold	1,043	0,105	-89,97	0,035	0,015	-57,89
Aceituna	154,728	110,959	-28,29	64,481	47,460	-26,40
Orégano	8,814	10,216	15,92	2,437	3,391	39,11
Palma Aceitera	30,063	34,991	16,39	6,751	6,141	-9,05
Oca	26,686	27,294	2,28	16,525	15,918	-3,67
Té	0,926	1,347	45,45	0,103	0,143	38,96

Continúa

Conclusión

Principales productos	enero - mayo			mayo		
	2012	2013 <sup>p/</sup>	Var. %	2012	2013 <sup>p/</sup>	Var. %
Alfalfa	521,048	558,959	7,28	101,982	103,390	1,38
Zapallo	25,367	27,818	9,66	4,658	5,638	21,04
Melocotón	9,840	9,752	-0,90	0,584	0,829	41,92
Lechuga	9,516	11,655	22,48	2,043	2,236	9,47
Zanahoria	13,291	13,865	4,31	2,995	2,640	-11,84
Col	3,968	4,181	5,35	0,883	0,866	-1,91
Tuna	11,277	10,894	-3,39	0,789	0,828	5,05
Mashua	6,538	8,195	25,34	4,873	5,878	20,62
Sandía	5,667	6,359	12,21	0,323	0,677	109,39
Pepino	0,938	0,904	-3,60	0,084	0,013	-84,80
Chirimoya	3,791	4,877	28,65	1,175	1,493	27,11
Apio	3,167	3,334	5,27	0,602	0,683	13,35
Lima	1,779	1,791	0,70	0,630	0,578	-8,36
Frijol grano verde	2,873	3,445	19,91	0,499	0,384	-22,97
Pera	2,085	1,905	-8,65	0,275	0,245	-11,14
Melón	2,732	3,061	12,04	0,451	0,634	40,72
Pacae	5,893	5,751	-2,40	0,799	0,512	-35,91
Maracuyá	4,807	4,151	-13,64	0,822	0,549	-33,24
Ají	4,022	4,039	0,41	0,658	0,419	-36,39
Fresa	2,455	2,640	7,51	0,112	0,105	-6,73
Tarhui o chocho	1,669	1,835	9,95	1,468	1,824	24,22
Coliflor	1,904	1,965	3,19	0,286	0,297	3,81
Espinaca	4,414	4,524	2,49	0,924	0,935	1,24
Pallar Grano verde	0,648	0,852	31,41	0,190	0,105	-44,60
Granadilla	4,770	6,510	36,48	1,316	1,429	8,59
Membrillo	1,188	1,420	19,51	0,178	0,182	2,35
Caigua	1,286	1,439	11,91	0,152	0,254	67,20
Ciruela	1,485	1,670	12,43	0,167	0,138	-17,09
Higo	1,305	1,285	-1,56	0,041	0,023	-43,72
Betarraga	3,183	3,039	-4,51	0,719	0,599	-16,76
Otros	758,844	814,888	7,39	224,128	211,832	-5,49
<b>Subsector Pecuario</b>	<b>3 801,430</b>	<b>3 917,597</b>	<b>3,06</b>	<b>796,083</b>	<b>815,555</b>	<b>2,45</b>
Ave	1 815,893	1 865,600	2,74	376,534	382,426	1,57
Ovino	180,861	182,703	1,02	43,233	42,514	-1,66
Porcino	224,099	236,253	5,42	47,473	49,557	4,39
Vacuno	662,827	672,142	1,41	145,921	148,780	1,96
Caprino	24,799	25,021	0,89	5,466	5,438	-0,52
Alpaca	38,744	41,161	6,24	10,025	10,198	1,72
Llama	12,474	12,619	1,17	3,128	3,082	-1,47
Huevo	270,403	302,899	12,02	54,146	61,789	14,11
Leche	401,343	407,481	1,53	83,815	85,214	1,67
Fibra Alpaca	22,156	21,155	-4,52	0,780	0,396	-49,25
Fibra Llama	1,854	1,775	-4,25	0,061	0,036	-40,63
Lana	33,945	33,333	-1,80	2,092	2,144	2,47
Otros	112,032	115,456	3,06	23,408	23,980	2,45

p/ Preliminar

Elaboración: Ministerio de Agricultura y Riego - Oficina de Estudios Económicos y Estadísticos

**Cuadro Nº 5**  
**PRODUCCIÓN AGROPECUARIA,**  
**SEGÚN SUB SECTORES Y PRINCIPALES PRODUCTOS**  
**(miles de t)**

Principales productos	enero - mayo		mayo	
	2012	2013 <sup>p/</sup>	2012	2013 <sup>p/</sup>
<b>SECTOR AGROPECUARIO</b>				
<b>Subsector agrícola</b>				
Arroz Cáscara	1 360,562	1 318,651	530,145	492,122
Cebada Grano	38,826	47,815	29,264	34,475
Maíz Amiláceo	111,501	140,458	87,587	113,216
Quinua	36,169	39,465	12,482	16,640
Trigo	11,406	10,172	10,244	7,982
Papaya	52,162	65,377	11,190	13,332
Piña	181,537	196,338	31,057	33,146
Plátano	838,354	868,996	166,599	173,429
Ajo	16,072	13,321	3,800	2,963
Cebolla	250,409	246,133	56,241	49,854
Maíz Choclo	224,868	260,732	37,913	40,237
Tomate	105,348	132,344	13,726	15,885
Arveja Grano Verde	62,783	67,202	11,682	12,166
Haba Grano Verde	48,798	49,679	8,957	9,254
Arveja Grano Seco	8,783	10,787	7,857	9,251
Frijol Grano Seco 2/	25,611	28,737	14,227	16,422
Haba Grano Seco	27,915	32,613	21,706	25,051
Pallar Grano Seco	0,251	0,516	0,073	0,061
Camote	96,209	98,379	19,669	18,006
Olluco	111,056	119,755	62,595	67,440
Papa	2 606,042	2 766,047	1 022,364	1 049,577
Yuca	449,432	458,612	102,917	102,619
Coco	12,127	11,702	2,453	2,308
Limón	122,644	117,798	25,056	23,688
Mandarina	95,832	104,731	39,739	42,427
Mango	130,748	380,894	3,414	3,365
Manzana	77,108	79,935	13,032	15,292
Naranja	137,563	137,380	43,410	41,663
Palta	116,358	127,548	40,110	52,257
Pecana	0,762	0,678	0,652	0,662
Uva	197,945	201,006	10,603	13,339
Achiote	0,155	0,153	0,042	0,024
Algodón Rama	75,182	59,449	26,701	17,002
Cacao	23,924	25,285	7,669	8,346
Café	147,976	123,901	75,820	61,692
Caña de Azúcar	3 741,376	4 358,702	684,752	924,512
Espárrago	134,112	142,088	25,523	26,035
Maíz A. Duro	509,970	482,758	123,316	92,619
Marigold	5,124	0,514	0,171	0,072
Aceituna	66,157	47,443	27,570	20,292
Orégano	4,980	5,773	1,377	1,916
Palma Aceitera	184,306	214,521	41,390	37,646
Oca	64,598	66,069	40,000	38,531
Té	2,172	3,160	0,242	0,336

Continúa

## Conclusión

Principales productos	enero - mayo		mayo	
	2012	2013 <sup>p/</sup>	2012	2013 <sup>p/</sup>
Alfalfa	3 145,470	3 374,335	615,645	624,149
Zapallo	87,155	95,574	16,003	19,371
Melocotón	23,752	23,538	1,410	2,002
Lechuga	21,080	25,818	4,525	4,953
Zanahoria	68,114	71,053	15,346	13,530
Col	16,012	16,869	3,562	3,494
Tuna	70,378	67,991	4,921	5,170
Mashua	20,600	25,821	15,354	18,521
Sandía	44,444	49,872	2,534	5,307
Pepino	3,086	2,975	0,277	0,042
Chirimoya	10,806	13,903	3,349	4,257
Apio	9,951	10,475	1,892	2,145
Lima	5,114	5,150	1,813	1,661
Frijol grano verde	8,503	10,195	1,477	1,138
Pera	3,893	3,556	0,514	0,457
Melón	8,133	9,112	1,342	1,888
Pacae	33,497	32,693	4,544	2,912
Maracuyá	25,302	21,849	4,329	2,890
Ají	23,374	23,469	3,824	2,433
Fresa	7,480	8,041	0,342	0,319
Tarhui o chocho	2,640	2,902	2,323	2,885
Coliflor	7,558	7,799	1,135	1,178
Espinaca	12,222	12,526	2,559	2,590
Pallar Grano verde	1,488	1,955	0,435	0,241
Granadilla	12,724	17,366	3,509	3,811
Membrillo	3,385	4,045	0,506	0,518
Caigua	2,642	2,957	0,312	0,522
Ciriuela	4,923	5,535	0,552	0,458
Higo	2,600	2,560	0,081	0,046
Betarraga	15,034	14,355	3,397	2,828
<b>Subsector pecuario</b>				
Ave 1/	581,700	597,623	120,618	122,506
Ovino 1/	37,091	37,468	8,866	8,719
Porcino 1/	64,777	68,290	13,722	14,325
Vacuno 1/	149,849	151,955	32,989	33,636
Caprino 1/	6,604	6,663	1,456	1,448
Alpaca 1/	10,578	11,237	2,737	2,784
Llama 1/	4,130	4,178	1,036	1,021
Huevo	128,765	144,239	25,784	29,423
Leche	791,597	803,703	165,314	168,073
Fibra Alpaca	2,120	2,024	0,075	0,038
Fibra Llama	0,341	0,327	0,011	0,007
Lana	8,627	8,471	0,532	0,545

p/ Preliminar 1/ peso de animales en pie

2/ Incluye frijol bayo, caballero, canario, cocacho, panamito, larán

Elaboración: Ministerio de Agricultura y Riego - Oficina de Estudios Económicos y Estadísticos

**Cuadro Nº 6**  
**VALOR DE LA PRODUCCIÓN AGROPECUARIA, SEGÚN SUBSECTORES Y PRINCIPALES PRODUCTOS**  
 Período: enero-mayo 2000-2013  
 (millones de nuevos soles a precios 1994)

Principales productos	2000	2001	2002	2003	2004	2005	2006	2007	2008	2009	2010	2011 <sup>1/</sup>	2012 <sup>1/</sup>	2013 <sup>1/</sup>
<b>SECTOR AGROPECUARIO</b>	<b>6 278,967</b>	<b>6 182,993</b>	<b>6 734,194</b>	<b>6 856,887</b>	<b>6 862,808</b>	<b>7 146,317</b>	<b>7 570,832</b>	<b>7 949,575</b>	<b>8 297,256</b>	<b>8 677,058</b>	<b>9 088,905</b>	<b>9 415,437</b>	<b>9 834,450</b>	<b>10 207,148</b>
<b>SUBSECTOR AGRICOLA</b>	<b>4 140,658</b>	<b>4 004,844</b>	<b>4 463,955</b>	<b>4 503,575</b>	<b>4 447,350</b>	<b>4 617,153</b>	<b>4 857,594</b>	<b>5 006,150</b>	<b>5 257,402</b>	<b>5 449,285</b>	<b>5 717,328</b>	<b>5 815,459</b>	<b>6 033,020</b>	<b>6 289,550</b>
Arroz Cás cara	301,810	340,338	390,538	349,568	332,156	351,286	390,649	408,715	426,118	578,671	509,731	422,497	489,607	474,525
Cebada Grano	13,341	10,157	17,423	15,401	14,170	17,115	17,890	16,775	14,427	16,950	18,418	16,248	15,344	18,897
Maíz Amiláceo	71,672	62,536	76,687	74,825	72,262	86,277	83,287	76,268	73,822	83,986	76,332	69,206	79,938	100,699
Quinua	15,467	11,981	18,296	18,261	16,300	20,320	18,768	19,490	17,861	23,776	24,934	24,491	24,660	26,907
Trigo	5,084	2,345	4,998	4,428	4,061	6,541	5,178	5,168	5,724	4,388	4,601	3,523	5,654	5,042
Papaya	27,329	26,985	27,174	30,523	31,220	28,473	25,380	25,653	25,519	28,158	30,058	19,650	18,941	23,739
Piña	19,260	22,975	21,768	22,725	24,449	28,690	35,905	31,795	34,763	42,407	47,290	70,504	80,546	87,113
Plátano	185,539	195,936	191,576	200,858	207,040	209,392	218,826	230,445	221,481	230,167	244,783	238,664	247,060	256,090
Ajo	25,659	33,885	25,549	28,209	20,403	19,195	19,333	30,166	30,569	27,819	14,495	18,717	32,097	26,604
Cebolla	41,359	43,529	43,110	45,498	41,524	48,831	49,138	55,191	52,868	50,887	61,672	59,343	62,344	61,279
Maíz Choclo	110,887	106,846	122,124	128,262	104,636	96,024	91,954	88,189	93,699	102,708	105,095	95,661	93,835	108,801
Tomate	41,485	29,016	15,622	21,949	22,836	17,694	20,307	27,213	34,080	35,468	31,171	26,933	36,115	45,369
Arveja Grano Verde	34,953	42,796	42,100	43,467	33,134	36,597	39,660	39,207	38,863	45,923	41,019	45,188	52,232	55,908
Haba Grano Verde	23,894	23,384	24,948	23,668	21,271	19,651	20,165	20,788	21,219	22,017	20,873	21,285	22,242	22,643
Arveja Grano Seco	5,944	6,040	6,245	5,814	5,347	7,179	7,886	8,158	7,798	8,039	8,408	7,347	9,389	11,531
Frijol Grano Seco	23,429	18,898	20,501	21,637	20,981	25,353	29,494	28,077	28,094	37,706	32,506	29,381	32,938	36,958
Haba Grano Seco	9,877	10,088	11,846	13,395	12,295	16,211	16,855	19,892	17,874	17,478	17,632	17,060	19,715	23,033
Pallar Grano Seco	1,542	1,164	0,625	0,386	0,248	0,169	0,228	0,448	0,520	1,562	0,944	0,408	0,441	0,908
Camote	30,899	29,281	26,846	21,126	23,024	19,700	20,523	24,680	16,285	32,489	26,888	31,995	28,859	29,510
Olluco	31,378	29,880	31,721	32,582	28,881	33,148	34,706	39,346	38,428	41,252	41,116	39,986	41,918	45,201
Papa	866,362	627,799	860,848	843,219	765,334	873,077	800,950	835,943	880,665	914,469	936,475	971,303	1 051,454	1 116,011
Yuca	124,958	132,232	122,102	126,825	132,065	136,274	144,483	149,289	144,061	152,390	160,101	151,343	153,718	156,858
Coco	3,261	3,073	3,415	3,030	3,413	3,427	3,403	3,810	3,752	3,587	3,763	4,516	4,194	4,047
Limón	39,297	36,941	44,604	41,887	34,088	34,143	40,350	46,652	41,416	35,453	36,661	35,263	40,377	38,782
Mandarina	23,324	23,660	28,601	32,534	36,725	39,062	42,163	46,300	39,545	37,652	50,479	51,458	52,390	57,255
Mango	33,846	32,341	45,187	47,973	65,002	71,120	80,260	43,825	99,268	28,145	117,171	122,577	50,984	148,525
Manzana	50,781	42,132	43,631	53,189	56,988	57,253	52,016	53,463	45,689	46,412	47,609	49,983	50,805	52,667
Naranja	29,928	30,337	32,081	33,189	35,472	33,855	37,117	41,044	43,351	47,086	46,779	46,903	46,532	46,470
Palta	28,668	29,619	33,333	33,469	34,006	31,151	33,711	39,734	45,138	52,373	59,747	68,081	79,425	87,063
Pecana	0,634	1,253	0,905	0,897	0,929	0,969	0,989	1,072	1,098	1,181	1,396	1,349	1,654	1,471
Uva	80,522	96,422	98,053	104,093	104,297	112,261	122,718	129,176	138,870	166,140	163,371	171,354	193,004	195,989
Achote	1,549	0,266	0,280	0,250	0,208	0,299	0,297	0,180	0,189	0,215	0,309	0,331	0,424	0,417
Algodón Rama	145,455	151,684	171,030	157,987	195,975	206,992	204,520	218,696	181,763	104,966	67,263	109,506	120,372	95,183
Cacao	28,788	28,223	22,986	24,047	27,719	27,055	35,432	34,817	35,422	37,116	44,778	51,101	55,256	58,400
Café	281,361	300,569	301,224	267,723	340,629	300,434	423,288	368,108	455,844	400,799	448,551	515,943	474,107	396,972
Caña de Azúcar	174,047	170,177	204,525	233,318	193,546	148,171	169,443	181,549	222,325	262,753	247,526	256,633	254,147	296,081
Espárrago	62,788	85,764	85,471	89,879	91,924	91,494	110,348	120,955	143,565	124,739	135,673	181,871	159,016	168,473
Maíz A. Duro	147,287	154,637	151,052	188,635	177,067	163,666	144,076	152,247	173,801	213,367	193,115	184,125	207,275	196,215
Marigold	5,746	3,600	0,562	0,163	1,026	1,507	1,302	0,059	0,165	0,002	0,048	0,095	1,043	0,105
Aceituna	29,132	37,030	44,531	45,322	68,780	88,590	110,689	112,750	120,943	79,773	147,450	112,043	154,728	110,959
Orégano	2,884	4,021	4,336	4,246	4,338	4,641	4,766	5,375	7,930	8,628	8,848	9,729	8,814	10,216
Palma Aceitera	11,168	12,870	11,146	11,678	12,122	13,683	16,507	15,966	15,890	16,361	18,895	22,262	30,063	34,991
Oca	31,000	30,515	33,538	30,598	29,400	31,999	30,059	29,142	28,076	30,071	28,803	27,710	26,686	27,294
Té	1,457	1,407	1,412	1,463	0,255	0,755	0,911	0,967	0,716	0,760	0,797	0,926	1,347	1,347

Continúa

Conclusión

Principales productos	2000	2001	2002	2003	2004	2005	2006	2007	2008	2009	2010	2011 <sup>p/</sup>	2012 <sup>p/</sup>	2013 <sup>p/</sup>
Alfalfa	402,783	406,511	398,227	421,152	418,567	430,237	415,190	436,195	442,953	465,848	484,134	504,523	521,048	558,959
Zapallo	13,256	14,117	11,718	13,741	10,158	10,039	16,862	14,859	20,096	19,468	22,282	26,313	25,367	27,818
Melocotón	5,771	8,380	9,289	8,839	9,092	9,173	8,660	8,260	10,057	10,406	9,230	8,767	9,840	9,752
Lechuga	6,993	7,796	7,781	7,781	6,940	6,440	6,658	6,557	8,751	9,916	9,573	9,375	9,516	11,655
Zanahira	12,492	11,300	12,298	12,031	11,626	10,400	12,930	11,544	12,193	12,193	13,182	14,891	13,291	13,865
Col	4,277	4,284	3,747	3,546	3,514	3,333	3,416	3,519	4,000	4,268	3,988	3,930	3,968	4,181
Tuna	11,517	10,088	9,325	9,336	9,029	9,472	9,927	9,279	10,028	11,506	12,075	11,577	11,277	10,894
Mashua	7,272	7,657	8,015	8,681	8,037	7,972	7,536	7,279	6,901	7,660	6,963	6,801	6,538	8,195
Sandia	3,047	3,299	3,501	3,431	4,216	3,614	4,092	6,098	6,158	6,647	5,993	5,123	5,667	6,359
Pepino	2,098	1,777	2,499	0,980	1,567	0,695	0,764	1,390	1,557	1,536	2,586	1,533	0,938	0,904
Chirimoya	2,298	2,536	3,767	3,910	3,072	3,327	3,294	3,609	3,809	4,525	4,815	4,490	4,877	4,877
Apio	2,920	3,376	7,103	4,963	3,648	3,684	3,703	3,519	4,958	5,227	5,180	4,400	3,167	3,334
Lima	1,838	1,892	2,052	1,461	1,608	1,621	1,693	1,943	1,943	2,008	1,905	1,779	1,791	1,791
Frijol grano verde	3,816	4,062	4,096	3,377	2,863	2,603	2,800	2,219	2,319	3,112	3,010	2,639	2,873	3,445
Pera	3,584	3,892	3,775	3,847	3,783	3,846	3,654	3,559	2,811	2,200	1,973	2,085	2,085	1,905
Melón	3,503	3,833	1,899	2,070	2,437	2,892	2,055	2,656	2,526	2,169	2,636	3,025	2,732	3,061
Pacae	3,848	4,169	5,203	5,374	5,492	5,443	5,541	5,887	5,502	5,557	5,629	5,631	5,893	5,751
Maracuyá	1,889	1,480	1,641	1,998	1,956	1,787	1,876	2,655	2,895	3,676	3,467	6,711	4,807	4,151
Aji	3,361	3,691	2,583	3,147	2,606	2,630	3,230	3,230	3,751	4,947	3,361	2,609	4,022	4,039
Fresa	0,711	0,964	2,382	3,859	2,686	2,083	2,325	2,071	2,125	1,778	1,606	1,671	2,455	2,640
Tarhui o chocho	0,798	0,685	0,730	0,854	0,756	0,890	0,861	1,067	0,894	0,935	1,107	1,148	1,669	1,835
Coliflor	1,629	1,818	1,450	1,597	1,343	1,586	1,292	2,360	2,564	2,505	2,240	2,059	1,904	1,965
Espinaca	1,212	1,465	1,986	2,512	2,370	1,897	2,015	1,761	2,197	3,003	2,816	3,673	4,414	4,524
Pallar Grano verde	1,032	1,003	0,383	0,607	0,665	0,187	0,186	0,335	0,179	0,362	0,728	0,418	0,648	0,852
Granadilla	2,227	2,020	2,067	2,189	2,524	2,350	2,685	2,805	3,292	3,467	3,700	4,081	4,770	6,510
Membrillo	1,627	1,162	1,273	1,225	1,183	1,218	1,177	1,153	1,073	1,123	1,107	1,091	1,188	1,420
Caigua	1,603	1,793	1,243	0,816	1,055	0,857	0,895	1,002	1,058	0,885	1,144	1,035	1,286	1,439
Ciruella	1,788	1,840	2,013	1,930	1,958	1,745	1,549	1,779	1,954	1,745	1,705	1,600	1,485	1,670
Higo	1,789	1,683	1,435	1,316	1,340	1,243	1,329	1,371	1,374	1,429	1,418	1,470	1,305	1,285
Betarraga	2,712	2,758	1,935	2,198	2,330	2,025	1,714	1,986	2,389	2,590	2,716	2,753	3,183	3,039
Otros	402,275	398,882	484,130	486,532	471,532	522,334	572,241	627,161	614,816	721,794	771,194	763,882	758,844	814,888
<b>SUBSECTOR PECUARIO</b>	<b>2 138,310</b>	<b>2 178,149</b>	<b>2 270,239</b>	<b>2 353,312</b>	<b>2 415,458</b>	<b>2 529,164</b>	<b>2 713,238</b>	<b>2 943,425</b>	<b>3 039,854</b>	<b>3 227,795</b>	<b>3 371,576</b>	<b>3 599,978</b>	<b>3 801,430</b>	<b>3 917,597</b>
Ave	779,086	786,341	845,862	898,888	906,020	978,064	1 042,248	1 202,391	1 306,184	1 456,795	1 537,065	1 675,309	1 815,893	1 865,600
Ovino	159,692	159,579	160,796	161,861	170,024	170,115	170,945	170,785	165,889	165,420	170,706	177,443	180,861	182,703
Porcino	173,129	175,169	174,782	177,299	183,341	189,184	199,600	207,432	208,115	207,880	212,439	219,303	224,099	236,253
Vacuno	464,718	468,301	483,437	499,751	511,436	535,647	577,841	580,171	580,726	583,376	612,045	632,687	662,827	672,142
Caprino	24,849	24,386	22,477	24,571	25,077	25,502	25,420	26,155	24,399	23,125	23,138	23,968	24,799	25,021
Alpaca	27,753	27,248	27,932	28,281	32,004	31,418	31,737	32,512	32,094	34,719	37,859	38,744	41,161	41,161
Llama	8,869	9,365	9,154	9,720	10,920	10,766	10,885	11,627	10,819	11,417	11,222	12,114	12,474	12,619
Huevo	156,919	160,711	170,849	164,686	181,145	174,584	202,353	230,235	228,986	231,065	244,995	272,487	270,403	302,899
Leche	224,839	242,988	253,314	264,095	271,033	287,411	322,885	342,637	340,405	362,819	371,224	387,243	401,343	407,481
Fibra Alpaca	15,601	17,821	16,124	16,041	15,543	15,114	17,085	19,073	21,519	20,579	21,857	22,156	21,155	21,155
Fibra Llama	1,842	2,025	1,833	1,692	1,442	1,345	1,442	1,732	1,881	1,732	1,715	1,711	1,854	1,775
Lana	37,995	40,021	36,771	37,073	36,210	34,950	32,904	33,915	31,746	32,421	32,367	31,902	33,945	33,333
Otros	63,019	64,193	66,908	69,355	71,187	74,537	79,962	86,747	89,588	95,127	99,363	106,095	112,032	115,456

p/ Preliminar

Elaboración: Ministerio de Agricultura y Riego - Oficina de Estudios Económicos y Estadísticos

Cuadro Nº 7  
**PRODUCCIÓN AGROPECUARIA, SEGÚN SUB-SECTORES Y PRINCIPALES PRODUCTOS**  
 Período: enero-mayo 2000-2013  
 (miles de t)

Principales productos	2000	2001	2002	2003	2004	2005	2006	2007	2008	2009	2010	2011 p/	2012 p/	2013 p/
<b>SECTOR AGROPECUARIO</b>														
<b>SUB SECTOR AGRICOLA</b>														
Arroz Cáscara	838,695	945,760	1 085,259	971,410	923,024	976,184	1 085,567	1 135,772	1 184,134	1 608,058	1 416,484	1 174,071	1 360,562	1 318,651
Cebada Grano	33,757	25,700	44,086	38,969	35,856	43,305	45,268	42,447	36,505	42,889	46,603	41,112	38,826	47,815
Maíz Amiláceo	99,971	87,227	106,966	104,368	100,794	120,342	116,172	106,381	102,969	117,146	106,471	96,531	111,501	140,458
Quinoa	22,686	17,573	26,836	26,785	23,908	29,804	27,528	28,587	26,198	34,873	36,571	35,922	36,169	39,465
Trigo	10,256	4,732	10,083	8,934	8,193	13,197	10,447	10,427	11,547	8,853	9,282	7,108	11,406	10,172
Papaya	75,263	74,317	74,838	84,060	85,979	78,414	69,896	70,648	70,279	77,546	82,778	54,115	52,162	65,377
Piña	43,408	51,781	49,060	51,219	55,105	64,662	80,923	71,662	78,350	95,578	106,583	158,905	181,537	196,338
Plátano	629,594	664,875	650,081	681,578	702,556	710,535	742,549	781,976	751,557	781,033	830,629	809,865	838,354	868,996
Ajo	12,848	16,967	12,793	14,125	10,216	9,972	9,680	15,105	15,307	13,930	7,258	9,372	16,072	13,321
Cebolla	166,121	174,839	173,154	182,744	166,785	196,134	197,367	221,679	212,347	204,393	247,710	238,355	250,409	246,133
Maíz Choclo	265,731	256,047	292,658	307,368	250,750	230,113	220,359	211,338	224,541	246,130	251,850	229,242	224,868	260,732
Tomate	121,014	84,642	45,571	64,028	66,613	51,615	59,236	79,382	99,414	103,461	90,927	78,565	105,348	132,344
Arveja Grano Verde	42,014	51,441	50,605	52,248	39,828	43,990	47,672	47,127	46,713	55,200	49,305	54,316	62,783	67,202
Haba Grano Verde	52,423	51,304	54,735	51,927	46,668	43,115	44,242	45,610	46,554	48,306	45,795	46,700	48,798	49,679
Arveja Grano Seco	5,560	5,650	5,841	5,439	5,002	6,715	7,377	7,631	7,294	7,520	7,865	6,873	7,783	10,787
Frijol Grano Seco	18,217	14,695	15,940	16,824	16,314	19,713	22,933	21,831	21,845	29,319	25,275	22,845	25,611	28,737
Haba Grano Seco	13,985	14,284	16,773	18,967	17,408	22,953	23,866	28,165	25,307	24,747	24,966	24,156	27,915	32,613
Pallar Grano Seco	0,877	0,662	0,355	0,219	0,141	0,096	0,130	0,255	0,296	0,888	0,537	0,232	0,251	0,516
Camote	103,012	97,616	89,499	70,429	76,577	65,674	68,419	82,279	54,299	108,311	89,639	106,664	96,209	98,379
Olluco	83,133	79,164	84,042	86,322	76,518	87,821	91,949	104,243	101,811	109,294	108,934	105,938	111,056	119,755
Papa	2 147,288	1 556,007	2 133,621	2 089,929	1 896,889	2 163,933	1 985,164	2 071,894	2 182,740	2 266,523	2 321,064	2 407,386	2 606,042	2 766,047
Yuca	365,347	386,614	356,997	370,805	386,124	398,432	422,433	436,483	421,197	445,549	468,094	442,487	449,432	458,612
Coco	9,431	8,887	9,876	8,761	9,869	9,911	9,842	11,018	10,850	10,372	10,882	13,060	12,127	11,702
Limón	119,363	112,207	135,482	127,229	103,542	103,706	122,563	141,702	125,799	107,688	111,356	107,110	122,644	117,798
Mandarina	42,663	43,279	52,317	59,511	67,176	71,452	77,125	84,691	72,335	68,872	92,337	94,126	95,832	104,731
Mango	86,798	82,939	115,883	123,027	166,698	182,389	205,827	112,391	254,574	72,179	300,488	314,351	130,748	380,894
Manzana	77,072	63,944	66,219	80,726	86,492	86,894	78,947	81,143	69,344	70,441	72,257	75,861	77,108	79,935
Naranja	88,475	89,684	94,840	98,118	104,866	100,085	109,729	121,337	128,159	139,200	138,293	138,658	137,563	137,380
Palta	42,000	43,392	48,832	49,032	49,819	45,637	49,387	58,210	66,128	76,728	87,529	99,740	116,358	127,548
Pecana	0,292	0,577	0,417	0,413	0,428	0,447	0,456	0,494	0,506	0,544	0,643	0,621	0,762	0,678
Uva	82,584	98,891	100,564	106,757	106,967	115,135	125,859	132,482	142,425	170,393	167,554	175,740	197,945	201,006
Achote	0,567	0,097	0,102	0,091	0,076	0,109	0,109	0,066	0,069	0,079	0,113	0,121	0,155	0,153
Algodón Rama	90,848	94,738	106,821	98,675	122,401	128,720	127,739	136,592	113,525	65,559	42,011	68,395	75,182	59,449
Cacao	12,464	12,220	9,952	10,411	12,002	11,714	15,341	15,074	15,337	16,070	19,387	22,125	23,924	25,285
Café	87,817	93,812	94,016	83,560	106,315	93,770	132,114	114,892	142,276	125,095	139,999	161,033	147,976	123,901
Caña de Azúcar	2 562,200	2 505,227	3 010,881	3 434,747	2 849,255	2 181,267	2 494,430	2 672,639	3 272,912	3 868,068	3 643,904	3 777,978	4 358,702	4 358,702
Espárrago	52,954	72,332	72,086	75,803	77,528	77,165	93,066	102,012	121,081	105,203	114,425	153,388	134,112	142,088
Maíz A. Duro	362,379	380,462	371,641	464,109	435,649	402,678	354,477	374,582	427,612	524,959	475,132	453,013	509,970	482,758
Manígold	28,220	17,681	2,761	0,800	5,037	7,403	6,393	0,288	0,812	0,012	0,238	0,465	5,124	0,514
Acetuna	12,456	15,833	19,040	19,379	29,409	37,878	47,327	48,209	51,712	3,409	63,045	47,906	66,157	47,443
Orégano	1,630	2,272	2,450	2,399	2,451	2,623	2,693	3,037	4,481	4,876	4,999	5,497	4,980	5,773
Palma Aceitera	68,465	78,900	68,331	71,594	74,314	83,889	101,197	97,884	97,418	100,303	115,837	136,479	184,306	214,521
Oca	75,039	73,866	81,184	74,066	71,168	77,457	72,763	70,541	67,961	72,791	69,722	67,075	64,598	66,069
Te	3,418	3,301	3,311	3,432	0,597	1,770	3,273	2,137	2,268	1,680	1,783	1,870	2,172	3,160

Continúa

Conclusión

Principales productos	2000	2001	2002	2003	2004	2005	2006	2007	2008	2009	2010	2011 <sup>p/</sup>	2012 <sup>p/</sup>	2013 <sup>p/</sup>
Alfalfa	2 431,526	2 454,035	2 404,026	2 542,416	2 526,814	2 597,259	2 506,424	2 633,230	2 674,025	2 812,241	2 922,628	3 045,716	3 145,470	3 374,335
Zapallo	45,544	48,503	40,260	47,212	34,899	34,490	57,932	51,051	69,044	66,888	76,554	90,403	87,155	95,574
Melocotón	13,929	20,226	22,442	21,334	21,945	22,713	20,903	19,939	24,274	25,116	22,279	21,161	23,752	23,538
Lechuga	15,491	17,269	16,931	17,235	15,373	14,265	14,748	14,523	19,385	21,964	21,206	20,766	21,080	25,818
Zanahoria	64,020	57,910	63,022	61,653	59,579	53,296	66,261	59,158	65,239	62,483	67,553	76,313	68,114	71,053
Col	17,259	17,286	15,119	14,307	14,179	13,448	13,784	14,198	16,139	17,220	16,092	15,859	16,012	16,869
Tuna	71,879	62,957	58,195	58,267	56,351	59,113	61,426	61,426	62,585	71,811	75,359	70,378	67,991	67,991
Mashua	22,915	24,125	25,254	27,355	25,325	25,120	23,746	22,937	21,745	24,136	21,940	21,431	20,600	25,821
Sandía	23,897	25,872	27,456	26,910	33,064	28,345	32,091	47,827	48,295	52,126	47,001	40,173	44,444	49,872
Pepino	6,907	5,850	8,224	3,225	5,157	2,287	5,213	4,576	5,125	5,057	8,512	5,047	3,086	2,975
Chirimoya	6,551	7,229	10,739	11,147	8,758	9,485	9,392	10,289	10,858	12,900	13,728	12,801	10,806	13,903
Apio	9,174	10,608	22,318	15,594	11,460	11,575	11,634	11,057	15,576	16,423	16,275	13,825	9,951	10,475
Lima	5,285	5,442	5,902	4,426	4,202	4,625	4,661	4,869	5,588	5,581	5,775	5,477	5,114	5,150
Frijol grano verde	11,292	12,020	12,120	9,994	8,472	7,702	8,285	6,566	6,864	9,207	8,907	7,808	8,503	10,195
Pera	6,691	7,266	7,049	7,182	7,063	7,182	6,646	6,822	6,249	4,890	4,109	3,684	3,893	3,556
Melón	10,430	11,410	5,654	6,163	7,256	8,610	6,119	7,907	7,521	6,458	7,849	9,007	8,133	9,112
Pacaes	21,876	23,700	29,576	30,549	31,218	30,941	31,499	33,468	31,279	31,588	31,998	32,013	33,497	32,693
Maracuyá	9,944	7,788	8,637	10,516	10,297	9,407	9,874	13,975	15,238	19,347	18,247	35,324	25,302	21,849
Aji	19,530	21,450	15,007	18,286	15,142	15,283	13,556	18,767	21,795	28,747	19,530	15,158	23,374	23,469
Fresa	2,165	2,935	7,255	11,755	8,183	6,344	7,081	6,309	6,474	5,415	4,891	5,091	7,480	8,041
Tarhu o chocho	1,263	1,083	1,154	1,352	1,196	1,408	1,362	1,687	1,415	1,480	1,751	1,816	2,640	2,902
Coliflor	6,464	7,214	5,754	6,340	5,329	6,294	5,127	9,367	10,175	9,942	8,889	8,174	7,558	7,799
Espinaca	3,355	4,057	5,499	6,957	6,561	5,253	5,579	4,876	6,083	8,316	7,798	10,171	12,222	12,526
Pallar Grano verde	2,369	2,301	0,880	1,393	1,527	0,429	0,428	0,769	0,411	0,831	1,670	0,959	1,488	1,955
Granadilla	5,939	5,387	5,514	5,839	6,731	6,269	7,161	7,482	8,780	9,249	9,870	10,884	12,724	17,366
Membrillo	3,609	3,311	3,627	3,471	3,353	3,471	3,353	3,285	3,056	3,198	3,154	3,108	3,385	4,045
Caigua	3,293	3,684	2,553	1,675	2,167	1,761	1,839	2,059	2,173	1,819	2,350	2,127	2,642	2,957
Cirueta	5,927	6,097	6,671	6,396	6,490	5,785	5,133	5,895	6,474	5,784	5,650	5,303	4,923	5,535
Higo	3,563	3,352	2,858	2,621	2,669	2,476	2,646	2,730	2,736	2,847	2,824	2,929	2,600	2,560
Betarraga	12,812	13,025	9,139	10,381	11,005	9,564	8,096	9,381	11,284	12,232	12,830	13,001	15,034	14,355
<b>SUBSECTOR PECUARIO</b>														
Ave 1/	249,571	251,895	270,962	287,949	290,233	313,312	333,872	385,172	418,421	466,668	492,381	536,666	581,700	597,623
Ovino 1/	32,750	32,726	32,976	33,194	34,868	34,887	35,057	35,024	34,020	33,924	35,008	36,390	37,091	37,468
Porcino 1/	50,043	50,633	50,521	51,249	52,995	54,684	57,695	59,959	60,156	60,088	61,406	63,390	64,777	68,290
Vacuno 1/	105,062	105,872	109,294	112,982	115,623	121,097	130,636	131,163	131,288	131,869	138,369	143,035	149,849	151,955
Caprino 1/	6,617	6,494	5,986	6,543	6,678	6,791	6,769	6,965	6,497	6,158	6,162	6,383	6,604	6,663
Alpaca 1/	7,577	7,439	7,626	7,721	8,737	8,578	8,665	8,876	8,762	9,535	9,479	10,336	10,578	11,237
Llama 1/	2,936	3,101	3,031	3,218	3,615	3,564	3,604	3,850	3,582	3,780	3,716	4,011	4,130	4,178
Huevo	74,724	76,530	81,357	78,422	86,260	83,136	96,359	109,637	109,042	110,032	116,665	129,757	128,765	144,239
Leche	443,465	479,261	499,627	520,992	534,577	566,880	636,847	675,806	671,403	715,613	732,190	763,786	791,597	803,703
Fibra Alpaca	1,492	1,705	1,542	1,535	1,478	1,487	1,446	1,634	1,825	2,059	1,969	2,091	2,120	2,024
Fibra Llama	0,339	0,372	0,337	0,311	0,296	0,265	0,247	0,319	0,337	0,346	0,315	0,341	0,341	0,327
Lana	9,656	10,171	9,345	9,421	9,202	8,882	8,362	8,619	8,068	8,239	8,225	8,107	8,627	8,471

p/ Preliminar

1/ peso de animales en pie

Elaboración: Ministerio de Agricultura y Riego - Oficina de Estudios Económicos y Estadísticos



**Cuadro N° 8**  
**VARIACIÓN PORCENTUAL DEL VALOR DE LA PRODUCCIÓN AGROPECUARIA, SEGÚN SUBSECTORES**  
**Período: enero-mayo 2000-2013**

Principales productos	01/00	02/01	03/02	04/03	05/04	06/05	07/06	08/07	09/08	10/09	11/10 <sup>P/</sup>	12/11 <sup>P/</sup>	13/12 <sup>P/</sup>
<b>SECTOR AGROPECUARIO</b>	<b>-1,53</b>	<b>8,91</b>	<b>1,82</b>	<b>0,09</b>	<b>4,13</b>	<b>5,94</b>	<b>5,00</b>	<b>4,37</b>	<b>4,58</b>	<b>4,75</b>	<b>3,59</b>	<b>4,45</b>	<b>3,79</b>
<b>SUBSECTOR AGRICOLA</b>	<b>-3,28</b>	<b>11,46</b>	<b>0,89</b>	<b>-1,25</b>	<b>3,82</b>	<b>5,21</b>	<b>3,06</b>	<b>5,02</b>	<b>3,65</b>	<b>4,92</b>	<b>1,72</b>	<b>3,74</b>	<b>4,25</b>
Arroz Cáscara	12,77	14,75	-10,49	-4,98	5,76	11,21	4,62	4,26	35,80	-11,91	-17,11	15,88	-3,08
Cebada Grano	-23,87	71,54	-11,61	-7,99	20,78	4,53	-6,23	-14,00	17,49	8,66	-11,78	-5,56	23,15
Maiz Amiláceo	-12,75	22,63	-2,43	-3,43	19,39	-3,47	-8,43	-3,21	13,77	-9,11	-9,34	15,51	25,97
Quinua	-22,54	52,71	-0,19	-10,74	24,66	-7,64	3,85	-8,36	33,11	4,87	-1,77	0,69	9,11
Trigo	-53,87	113,10	-11,39	-8,29	61,07	-20,84	-0,19	10,75	-23,33	4,85	-23,43	60,48	-10,82
Papaya	-1,26	0,70	12,32	2,28	-8,80	-10,86	1,08	-0,52	10,34	6,75	-34,63	-3,61	25,34
Piña	19,29	-5,25	4,40	7,59	17,34	25,15	-11,44	9,33	21,99	11,51	49,09	14,24	8,15
Plátano	5,60	-2,23	4,85	3,08	1,14	4,51	5,31	-3,89	3,92	6,35	-2,50	3,52	3,66
Ajo	32,06	-24,60	10,41	-27,67	-2,39	-2,92	56,03	1,34	-9,00	-47,89	29,12	71,49	-17,12
Cebolla	5,25	-0,96	5,54	-8,73	17,60	0,63	12,32	-4,21	-3,75	21,19	-3,78	5,06	-1,71
Maíz Choclo	-3,64	14,30	5,03	-18,42	-8,23	-4,24	-4,09	6,25	9,61	2,32	-8,98	-1,91	15,95
Tomate	-30,06	-46,16	40,50	4,04	-22,52	14,77	34,01	25,23	4,07	-12,12	-13,59	34,09	25,62
Arveja Grano Verde	22,44	-1,62	3,25	-23,77	10,45	8,37	-1,14	-0,88	18,17	-10,68	10,16	15,59	7,04
Haba Grano Verde	-2,13	6,69	-5,13	-10,13	-7,61	2,61	3,09	2,07	3,76	-5,20	1,98	4,49	1,80
Arveja Grano Seco	1,61	3,39	-6,89	-8,04	34,25	9,85	3,45	-4,42	3,09	4,59	-12,61	27,79	22,82
Frijol Grano Seco	-19,34	8,48	5,54	-3,03	20,84	16,33	-4,80	0,06	34,21	-13,79	-9,61	12,11	12,21
Haba Grano Seco	2,14	17,42	13,08	-8,22	31,85	3,98	18,01	-10,15	-2,21	0,88	-3,24	15,56	16,83
Pallar Grano Seco	-24,52	-46,34	-38,25	-35,76	-31,96	35,35	96,38	15,99	200,45	-39,56	-56,78	8,01	106,00
Camote	-5,24	-8,31	-21,31	8,99	-14,44	4,18	20,26	-34,02	99,51	-17,24	18,99	-9,80	2,26
Olluco	-4,77	6,16	2,71	-11,36	14,77	4,70	13,37	-2,33	7,35	-0,33	-2,75	4,83	7,83
Papa	-27,54	37,12	-2,05	-9,24	14,08	-8,26	4,37	5,35	3,84	2,41	3,72	8,25	6,14
Yuca	5,82	-7,66	3,87	4,13	3,19	6,02	3,33	-3,50	5,78	5,06	-5,47	1,57	2,04
Coco	-5,76	11,12	-11,29	12,64	0,43	-0,70	11,95	-1,52	-4,40	4,91	20,02	-7,15	-3,50
Limón	-6,00	20,74	-6,09	-18,62	0,16	18,18	15,62	-11,22	-14,40	3,41	-3,81	14,50	-3,95
Mandarina	1,44	20,88	13,75	12,88	6,37	7,94	9,81	-14,59	-4,79	34,07	1,94	1,81	9,29
Mango	-4,45	39,72	6,17	35,50	9,41	12,85	-45,40	126,51	-71,65	316,31	4,61	-58,41	191,32
Manzana	-17,03	3,56	21,91	7,14	0,46	-9,15	2,78	-14,54	1,58	2,58	4,99	1,64	3,67
Naranja	1,37	5,75	3,46	6,88	-4,56	9,64	10,58	5,62	8,61	-0,65	0,26	-0,79	-0,13
Palta	3,32	12,54	0,41	1,61	-8,40	8,22	17,87	13,60	16,03	14,08	13,95	16,66	9,62
Pecana	97,52	-27,80	-0,89	3,57	4,34	2,06	8,41	2,38	7,59	18,22	-3,42	22,67	-11,06
Uva	19,75	1,69	6,16	0,20	7,64	9,31	5,26	7,50	19,64	-1,67	4,89	12,64	1,55
Achiote	-82,81	5,11	-10,71	-16,95	43,94	-0,64	-39,29	4,76	13,79	43,99	7,03	28,23	-1,67
Algodón Rama	4,28	12,75	-7,63	24,04	5,16	-0,76	6,93	-16,89	-42,25	-35,92	62,80	9,92	-20,93
Cacao	-1,96	-18,56	4,62	15,27	-2,40	30,96	-1,74	1,74	4,78	20,64	14,12	8,13	5,69
Café	6,83	0,22	-11,12	27,23	-11,80	40,89	-13,04	23,83	-12,08	11,91	15,02	-8,11	-16,27
Caña de Azúcar	-2,22	20,18	14,08	-17,05	-23,44	14,36	7,14	22,46	18,18	-5,80	3,68	-0,97	16,50
Espárrago	36,59	-0,34	5,16	2,28	-0,47	20,61	9,61	18,69	-13,11	8,77	34,05	-12,57	5,95
Maíz A. Duro	4,99	-2,32	24,88	-6,13	-7,57	-11,97	5,67	14,16	22,77	-9,49	-4,66	12,57	-5,34
Marigold	-37,35	-84,38	-71,02	529,63	46,97	-13,64	-95,50	181,94	-98,52	1883,33	95,38	1001,94	-89,97
Aceituna	27,11	20,26	1,78	51,76	28,80	24,95	1,86	7,27	-93,41	1749,27	-24,01	38,10	-28,29
Orégano	39,43	7,82	-2,07	2,16	7,00	2,68	12,80	47,53	8,80	2,54	9,96	-9,41	15,92
Palma Aceitera	15,24	-13,40	4,78	3,80	12,88	20,63	-3,27	-0,48	2,96	15,49	17,82	35,04	16,39
Oca	-1,56	9,91	-8,77	-3,91	8,84	-6,06	-3,05	-3,66	7,11	-4,22	-3,80	-3,69	2,28
Té	-3,44	0,31	3,65	-82,60	196,48	84,92	-34,70	6,14	-25,94	6,15	4,87	16,16	45,45

Continúa

## Conclusión

Principales productos	01/00	02/01	03/02	04/03	05/04	06/05	07/06	08/07	09/08	10/09	11/10 <sup>p/</sup>	12/11 <sup>p/</sup>	13/12 <sup>p/</sup>
Alfalfa	0,93	-2,04	5,76	-0,61	2,79	-3,50	5,06	1,55	5,17	3,93	4,21	3,28	7,28
Zapallo	6,50	-16,99	17,27	-26,08	-1,17	67,97	-11,88	35,24	-3,12	14,45	18,09	-3,59	9,66
Melocotón	45,21	10,86	-4,85	2,86	0,90	-5,59	-4,61	21,74	3,47	-11,30	-5,02	12,24	-0,90
Lechuga	11,48	-1,96	1,80	-10,81	-7,21	3,39	-1,53	33,47	13,31	-3,45	-2,07	1,51	22,48
Zanahoria	-9,54	8,83	-2,17	-3,36	-10,55	24,33	-10,72	10,28	-4,22	8,11	12,97	-10,74	4,31
Col	0,16	-12,54	-5,37	-0,89	-5,16	2,50	3,00	13,67	6,69	-6,55	-1,45	0,97	5,35
Tuna	-12,41	-7,56	0,12	-3,29	4,90	4,81	-0,85	1,89	14,74	4,94	-4,13	-2,59	-3,39
Mashua	5,28	4,68	8,32	-7,42	-0,81	-5,47	-3,41	-5,20	10,99	-9,10	-2,32	-3,88	25,34
Sandía	8,26	6,12	-1,99	22,87	-14,27	13,21	49,03	0,98	7,93	-9,83	-14,53	10,63	12,21
Pepino	-15,31	40,59	-60,78	59,89	-55,66	9,91	82,09	12,00	-1,32	68,32	-40,71	-38,86	-3,60
Chirimoya	10,35	48,55	3,80	-21,43	8,29	-0,97	9,55	5,52	18,81	6,42	-6,76	-15,58	28,65
Apio	15,63	110,39	-30,13	-26,51	1,00	0,52	-4,96	40,87	5,44	-0,90	-15,05	-28,03	5,27
Lima	2,96	8,45	-25,01	-5,06	10,08	0,78	4,46	14,76	-0,12	3,47	-5,15	-6,63	0,70
Frijol grano verde	6,44	0,83	-17,54	-15,23	-9,09	7,58	-20,75	4,53	34,15	-3,27	-12,34	8,90	19,91
Pera	8,60	-3,00	1,89	-1,66	1,68	-5,01	-2,58	-21,02	-6,83	-15,99	-10,34	5,68	-8,65
Melón	9,39	-50,45	9,01	17,73	18,65	-28,93	29,22	-4,88	-14,13	21,54	14,75	-9,70	12,04
Pacae	8,34	24,79	3,29	2,19	-0,89	1,80	6,25	-6,54	0,99	1,30	0,05	4,64	-2,40
Maracuyá	-21,68	10,90	21,75	-2,08	-8,64	4,96	41,54	9,04	26,96	-5,69	93,59	-28,37	-13,64
Ají	9,83	-30,04	21,85	-17,19	0,93	-11,30	38,44	16,13	31,90	-32,06	-22,39	54,20	0,41
Fresa	35,57	147,19	62,02	-30,39	-22,47	11,62	-10,90	2,60	-16,35	-9,68	4,09	46,92	7,51
Tarhui o chocho	-14,24	6,58	17,10	-11,50	17,74	-3,29	23,88	-16,14	4,58	18,35	3,72	45,32	9,95
Coliflor	11,61	-20,24	10,19	-15,95	18,11	-18,54	82,72	8,62	-2,29	-10,60	-8,04	-7,53	3,19
Espinaca	20,94	35,53	26,52	-5,69	-19,94	6,22	-12,61	24,75	36,71	-6,22	30,43	20,16	2,49
Pallar Grano verde	-2,85	-61,75	58,28	9,58	-71,90	-0,23	79,67	-46,55	102,19	100,98	-42,59	55,20	31,41
Granadilla	-9,29	2,35	5,90	15,29	-6,87	14,23	4,47	17,35	5,34	6,71	10,28	16,90	36,48
Membrillo	-8,26	9,56	-3,75	-3,44	2,96	-3,39	-2,04	-6,98	4,67	-1,38	-1,46	8,91	19,51
Caigua	11,88	-30,70	-34,38	29,32	-18,69	4,40	11,95	5,54	-16,28	29,21	-9,51	24,23	11,91
Ciruella	2,87	9,41	-4,13	1,48	-10,87	-11,27	14,84	9,84	-10,67	-2,31	-6,14	-7,15	12,43
Higo	-5,92	-14,73	-8,28	1,80	-7,23	6,89	3,19	0,20	4,05	-0,80	3,71	-11,22	-1,56
Betarraga	1,67	-29,84	13,60	6,01	-13,09	-15,35	15,87	20,28	8,40	4,89	1,33	15,64	-4,51
Otros	-0,84	21,37	0,50	-3,08	10,77	9,55	9,60	-1,97	17,40	6,84	-0,95	-0,66	7,39
<b>SUBSECTOR PECUARIO</b>	<b>1,86</b>	<b>4,23</b>	<b>3,66</b>	<b>2,64</b>	<b>4,71</b>	<b>7,28</b>	<b>8,48</b>	<b>3,28</b>	<b>6,18</b>	<b>4,46</b>	<b>6,77</b>	<b>5,60</b>	<b>3,06</b>
Ave	0,93	7,57	6,27	0,79	7,95	6,56	15,37	8,63	11,53	5,51	8,99	8,39	2,74
Ovino	-0,07	0,76	0,66	5,04	0,05	0,49	-0,09	-2,87	-0,28	3,20	3,95	1,93	1,02
Porcino	1,18	-0,22	1,44	3,41	3,19	5,51	3,92	0,33	-0,11	2,19	3,23	2,19	5,42
Vacuno	0,77	3,23	3,37	2,34	4,73	7,88	0,40	0,10	0,46	4,91	3,37	4,76	1,41
Caprino	-1,86	-7,83	9,31	2,06	1,70	-0,32	2,89	-6,71	-5,22	0,06	3,59	3,47	0,89
Alpaca	-1,82	2,51	1,25	13,16	-1,83	1,01	2,44	-1,28	8,82	-0,59	9,04	2,34	6,24
Llama	5,59	-2,25	6,17	12,35	-1,41	1,11	6,82	-6,96	5,53	-1,70	7,94	2,97	1,17
Huevo	2,42	6,31	-3,61	9,99	-3,62	15,91	13,78	-0,54	0,91	6,03	11,22	-0,76	12,02
Leche	8,07	4,25	4,26	2,63	6,04	12,34	6,12	-0,65	6,58	2,32	4,32	3,64	1,53
Fibra Alpaca	14,23	-9,52	-0,51	-3,69	0,60	-2,76	13,04	11,63	12,83	-4,37	6,21	1,37	-4,52
Fibra Llama	9,94	-9,45	-7,72	-4,79	-10,48	-6,70	28,76	5,69	2,82	-8,91	-0,20	8,32	-4,25
Lana	5,33	-8,12	0,82	-2,33	-3,48	-5,86	3,07	-6,40	2,12	-0,17	-1,44	6,40	-1,80
Otros	1,86	4,23	3,66	2,64	4,71	7,28	8,49	3,28	6,18	4,45	6,78	5,60	3,06

p/ Preliminar

† Elaboración: Ministerio de Agricultura y Riego - Oficina de Estudios Económicos y Estadísticos

**Cuadro N° 9**  
**EVALUACIÓN DE LA PRODUCCIÓN AGROINDUSTRIAL, SEGÚN PRINCIPALES PRODUCTOS**  
**(Millones de Nuevos Soles a Precios 1994)**

Productos	enero-mayo			mayo		
	2012	2013 p/	Var. %	2011	2012 p/	Var. %
<b>TOTAL GENERAL</b>	<b>2 910,472</b>	<b>3 029,220</b>	<b>4,08</b>	<b>601,743</b>	<b>641,959</b>	<b>6,68</b>
<b>ACEITES Y GRASAS</b>	<b>420,112</b>	<b>438,949</b>	<b>4,48</b>	<b>92,546</b>	<b>91,201</b>	<b>-1,45</b>
<b>Aceites:</b>	<b>346,678</b>	<b>368,981</b>	<b>6,43</b>	<b>76,403</b>	<b>74,036</b>	<b>-3,10</b>
Vegetal	346,678	368,981	6,43	76,403	74,036	-3,10
<b>Grasas</b>	<b>73,433</b>	<b>69,968</b>	<b>-4,72</b>	<b>16,143</b>	<b>17,165</b>	<b>6,33</b>
Manteca	55,082	51,444	-6,60	11,374	12,567	10,48
Margarina	18,351	18,524	0,94	4,768	4,598	-3,57
<b>ALIMENTOS BALANCEADOS</b>	<b>522,950</b>	<b>559,464</b>	<b>6,98</b>	<b>108,976</b>	<b>114,485</b>	<b>5,06</b>
Aves Carne	335,569	359,426	7,11	68,975	72,903	5,69
Aves Post. /Rep.	133,494	143,957	7,84	28,183	29,406	4,34
Porcinos	22,628	25,748	13,79	5,070	5,623	10,90
Vacunos	15,366	15,080	-1,86	2,977	3,092	3,88
Pavos y patos	2,651	2,951	11,34	0,742	0,793	6,90
Otros 1/	13,241	12,302	-7,09	3,030	2,668	-11,95
<b>AVENA ELABORADA</b>	<b>15,062</b>	<b>18,099</b>	<b>20,16</b>	<b>3,599</b>	<b>3,785</b>	<b>5,16</b>
<b>AZUCAR</b>						
Azucar	508,909	578,117	13,60	90,892	122,287	34,54
<b>EMBUTIDOS y CARNES PREPARADAS</b>	<b>126,695</b>	<b>131,365</b>	<b>3,69</b>	<b>26,566</b>	<b>28,126</b>	<b>5,87</b>
Carne Ahumada	5,282	5,501	4,14	1,150	1,211	5,35
Chorizo	16,852	18,601	10,37	3,746	4,044	7,96
Hot Dog	52,230	51,603	-1,20	10,861	11,323	4,25
Jamón	24,138	26,425	9,47	5,062	5,330	5,31
Jamonada	22,609	23,382	3,42	4,655	5,010	7,62
Mortadela	3,668	3,729	1,67	0,750	0,745	-0,69
Pasteles	0,217	0,243	12,03	0,064	0,052	-18,51
Pate	1,698	1,881	10,76	0,279	0,409	46,94
<b>ESPARRAGOS</b>	<b>85,828</b>	<b>79,364</b>	<b>-7,53</b>	<b>16,927</b>	<b>16,053</b>	<b>-5,16</b>
Conserva	63,405	62,212	-1,88	12,727	11,306	-11,17
Congelado	22,423	17,152	-23,51	4,200	4,747	13,03
<b>FIDEOS</b>	<b>245,653</b>	<b>231,451</b>	<b>-5,78</b>	<b>51,024</b>	<b>50,421</b>	<b>-1,18</b>
Corriente a Granel	29,923	25,975	-13,20	4,941	4,888	-1,08
Corriente Envasado	215,730	205,477	-4,75	46,083	45,533	-1,19
<b>HARINA Y DERIVADOS</b>	<b>419,417</b>	<b>391,385</b>	<b>-6,68</b>	<b>89,614</b>	<b>84,426</b>	<b>-5,79</b>
Harina de Trigo	388,811	360,562	-7,27	83,244	77,347	-7,09
Sémola	4,089	4,222	3,26	0,909	1,078	18,60
Sub Producto	26,516	26,601	0,32	5,461	6,002	9,92
<b>LECHE</b>	<b>565,847</b>	<b>601,025</b>	<b>6,22</b>	<b>121,598</b>	<b>131,175</b>	<b>7,88</b>
Evaporada	494,875	527,091	6,51	107,181	114,679	7,00
Pasteurizada	70,972	73,933	4,17	14,417	16,495	14,42

p/ Preliminar

1/. Incluye alimentos para conejos, pavos, patos, peces, equinos, etc.

Elaboración: Ministerio de Agricultura y Riego - Oficina de Estudios Económicos y Estadísticos

**Cuadro Nº 10**  
**ÍNDICE DE PRECIOS PROMEDIO MENSUAL AL CONSUMIDOR DE LIMA METROPOLITANA**  
**Y VARIACIÓN PORCENTUAL 2009-2013**  
**(base año 2009 = 100.0)**

Mes	Número Índice					Variación porcentual														
						Promedio mensual					Acumulada					Anual 1/				
	2009	2010	2011	2012	2013	2009	2010	2011	2012	2013	2009	2010	2011	2012	2013	2009	2010	2011	2012	2013
ene	99,97	100,40	102,58	106,92	109,99	0,11	0,30	0,39	-0,10	0,12	0,11	0,30	0,39	-0,10	0,12	6,53	0,44	2,17	4,23	2,87
feb	99,89	100,73	102,97	107,26	109,89	-0,07	0,32	0,38	0,32	-0,09	0,03	0,62	0,77	0,22	0,03	5,49	0,84	2,23	4,17	2,45
mar	100,25	101,01	103,70	108,09	110,89	0,36	0,28	0,70	0,77	0,91	0,39	0,90	1,48	0,99	0,93	4,78	0,76	2,66	4,23	2,59
abr	100,27	101,03	104,40	108,66	111,17	0,02	0,03	0,68	0,53	0,25	0,41	0,93	2,17	1,53	1,19	4,64	0,76	3,34	4,08	2,31
may	100,23	101,27	104,38	108,70	111,38	-0,04	0,24	-0,02	0,04	0,15	0,37	1,17	2,15	1,57	1,29	4,21	1,04	3,07	4,14	2,46
jun	99,89	101,53	104,48	108,66		-0,34	0,25	0,10	-0,06		0,03	1,42	2,25	1,50		3,06	1,64	2,91	4,00	
jul	100,07	101,90	105,31	108,76		0,19	0,36	0,79	0,09		0,21	0,36	3,06	1,62		2,68	1,82	3,35	3,28	
ago	99,87	102,17	105,59	109,31		-0,21	0,27	0,27	0,51		0,01	2,06	3,33	2,14		1,87	2,31	3,35	3,53	
set	99,78	102,14	105,94	109,91		-0,09	-0,03	0,33	0,54		-0,08	2,03	3,68	2,69		1,20	2,37	3,73	3,74	
oct	99,90	101,99	106,28	109,73		0,12	-0,14	0,31	-0,16		0,04	1,89	4,01	2,53		0,71	2,10	4,20	3,25	
nov	99,79	102,00	106,74	109,58		-0,11	0,01	0,43	-0,14		-0,07	1,89	4,46	2,38		0,29	2,22	4,64	2,66	
dic	100,10	102,18	107,03	109,87		0,32	0,18	0,27	0,26		0,25	2,08	4,74	2,65		0,25	2,08	4,74	2,66	
<b>Prom.</b>	<b>100,00</b>	<b>101,53</b>	<b>104,95</b>	<b>108,79</b>																

<sup>1/</sup> Respecto al mismo mes del año anterior.

Nota. Las Variaciones porcentuales han sido calculadas con los números Índices a 8 decimales.

Las diferencias a nivel de décimos que pudieran presentarse, se deben al redondeo de cifras.

Fuente: Instituto Nacional de Estadística e Informática-Dirección Técnica de Indicadores Económicos-Dirección Ejecutiva de Índices

Elaboración: Ministerio de Agricultura y Riego - Oficina de Estudios Económicos y Estadísticos

**Cuadro Nº 11**  
**INFLACIÓN GENERAL Y DE ALIMENTOS**  
**Periodo: enero-diciembre 2012 y enero-mayo 2013**

Grandes grupos	2012													2013					
	ene	feb	mar	abr	may	jun	jul	ago	set	oct	nov	dic	acum	ene	feb	mar	abr	may	acum
<b>ÍNDICE GENERAL</b>	<b>-0,10</b>	<b>0,32</b>	<b>0,77</b>	<b>0,53</b>	<b>0,04</b>	<b>-0,06</b>	<b>0,09</b>	<b>0,51</b>	<b>0,54</b>	<b>-0,16</b>	<b>-0,14</b>	<b>0,26</b>	<b>2,65</b>	<b>0,12</b>	<b>-0,09</b>	<b>0,91</b>	<b>0,25</b>	<b>0,19</b>	<b>1,39</b>
<b>Alimentos y bebidas</b>	<b>-0,05</b>	<b>0,43</b>	<b>1,01</b>	<b>0,86</b>	<b>-0,04</b>	<b>-0,26</b>	<b>0,29</b>	<b>0,93</b>	<b>1,31</b>	<b>-0,35</b>	<b>-0,32</b>	<b>0,18</b>	<b>4,05</b>	<b>0,19</b>	<b>-0,71</b>	<b>0,78</b>	<b>0,56</b>	<b>0,60</b>	<b>1,42</b>
<b>Alimentos y bebidas dentro del hogar</b>	<b>-0,34</b>	<b>0,26</b>	<b>1,32</b>	<b>1,05</b>	<b>-0,34</b>	<b>-0,56</b>	<b>0,15</b>	<b>1,20</b>	<b>1,70</b>	<b>-0,63</b>	<b>-0,65</b>	<b>0,01</b>	<b>3,18</b>	<b>-0,17</b>	<b>-1,21</b>	<b>0,92</b>	<b>0,69</b>	<b>0,74</b>	<b>0,96</b>
Pan y cereales	-0,02	0,07	0,16	-0,19	0,20	-0,06	0,24	0,43	0,18	0,04	0,13	0,04	1,22	-0,02	-0,06	0,11	0,17	0,13	0,34
Carnes y preparados	-0,97	-0,22	4,98	-1,25	-0,91	0,98	-2,21	-0,77	1,16	2,05	-0,27	4,56	7,05	-2,02	-3,11	4,11	0,47	1,10	0,40
Pescados y mariscos	-1,52	-6,77	-0,88	3,89	1,88	-1,16	4,14	-0,29	3,82	6,04	-3,64	-13,21	-8,98	0,36	-3,03	3,43	8,42	6,64	16,39
Leche, queso y huevos	-0,67	1,14	1,93	1,93	-0,64	-2,08	0,21	1,33	1,13	-0,05	0,28	0,16	4,69	-0,65	-0,71	1,54	1,90	0,84	2,94
Aceites y grasas	-0,02	0,63	-0,15	0,05	-0,07	-0,20	0,07	0,16	0,19	0,05	-0,23	-0,02	0,44	-0,26	0,15	0,03	-0,02	-0,16	-0,26
Hortalizas y legumbres	-1,96	4,79	4,93	8,46	-1,76	-3,84	4,42	5,37	4,45	-12,40	-5,36	-2,26	2,86	0,30	0,47	1,47	2,66	1,27	6,30
Frutas	1,62	-1,63	-4,37	1,56	-0,88	-1,10	1,64	8,00	1,57	-3,74	-2,20	0,19	0,37	3,02	-2,20	-2,31	-0,90	-1,31	-3,74
Leguminosas y derivados	1,55	0,17	0,45	7,09	3,68	0,14	-1,42	-2,96	-1,60	-0,17	-0,36	-1,61	4,68	0,41	1,00	-0,05	1,05	1,89	4,36
Tubérculos y raíces	-1,77	2,97	1,54	0,48	-2,39	-2,11	-0,31	1,16	15,44	2,14	1,57	-2,71	15,86	2,07	-4,15	-3,84	-3,05	0,69	-8,17
Azúcar	-0,68	-0,04	-0,39	-0,02	-0,02	-0,06	-1,09	0,00	-1,37	-2,87	-0,75	-5,08	-11,82	-2,41	-5,25	-2,17	-2,71	-1,35	-13,19
Café, té y cacao	0,43	0,33	0,57	0,52	1,03	0,67	0,29	0,02	0,15	-0,01	0,16	0,07	4,53	0,04	0,08	-0,04	-0,03	-0,21	-0,16
Otros productos alimenticios	-0,03	0,87	0,35	1,29	0,27	-0,05	-0,75	0,05	1,54	0,97	0,54	0,11	5,26	-0,53	0,12	0,57	0,69	1,32	2,18

Fuente: Instituto Nacional de Estadística e Informática

Elaboración: Ministerio de Agricultura y Riego - Oficina de Estudios Económicos y Estadísticos

**Cuadro N° 12**  
**TIPO DE CAMBIO PROMEDIO MENSUAL DEL DÓLAR NORTEAMERICANO**  
**(S/. por US\$)**

Mes	Promedio del período						Fin del período					
	Bancario			Informal			Bancario			Informal		
	Compra	Venta	Promedio	Compra	Venta	Promedio	Compra	Venta	Promedio	Compra	Venta	Promedio
<b>2012</b>												
ene 12	2,692	2,693	2,693	2,692	2,694	2,693	2,688	2,691	2,690	2,690	2,692	2,691
feb 12	2,683	2,684	2,684	2,680	2,682	2,681	2,676	2,678	2,677	2,674	2,676	2,675
mar 12	2,670	2,672	2,671	2,670	2,672	2,671	2,666	2,668	2,667	2,670	2,672	2,671
abr 12	2,656	2,658	2,657	2,659	2,661	2,660	2,644	2,645	2,644	2,644	2,645	2,644
may 12	2,669	2,670	2,669	2,660	2,663	2,661	2,708	2,710	2,709	2,701	2,703	2,702
jun 12	2,670	2,671	2,671	2,670	2,672	2,671	2,670	2,671	2,671	2,661	2,663	2,662
jul 12	2,634	2,636	2,635	2,638	2,640	2,639	2,628	2,629	2,629	2,630	2,632	2,631
ago 12	2,615	2,617	2,616	2,617	2,619	2,618	2,609	2,610	2,610	2,610	2,612	2,611
set 12	2,602	2,603	2,603	2,598	2,600	2,599	2,597	2,598	2,598	2,595	2,597	2,596
oct 12	2,587	2,588	2,588	2,582	2,584	2,583	2,591	2,592	2,592	2,588	2,590	2,589
nov 12	2,598	2,599	2,599	2,599	2,601	2,600	2,578	2,579	2,579	2,585	2,586	2,586
dic 12	2,566	2,568	2,567	2,568	2,570	2,569	2,549	2,551	2,550	2,553	2,555	2,554
<b>2013</b>												
ene 13	2,551	2,552	2,552	2,548	2,550	2,549	2,578	2,578	2,578	2,563	2,565	2,564
feb 13	2,578	2,579	2,578	2,572	2,574	2,573	2,585	2,587	2,586	2,584	2,586	2,585
mar 13	2,593	2,595	2,594	2,593	2,595	2,594	2,589	2,589	2,589	2,589	2,591	2,590
abr 13	2,597	2,598	2,598	2,597	2,599	2,598	2,645	2,646	2,646	2,634	2,636	2,635
may 13	2,643	2,646	2,644	2,641	2,643	2,642	2,730	2,734	2,732	2,724	2,726	2,725

Fuente: Banco Central de Reserva del Perú (BCR).

Elaboración: Ministerio de Agricultura y Riego - Oficina de Estudios Económicos y Estadísticos

Cuadro N° 13

**TASA DE INTERÉS ACTIVAS Y PASIVAS EN MONEDA NACIONAL PROMEDIO DE LA BANCA MÚLTIPLE  
(En términos efectivos anuales)**

Mes	Activas				Pasivas							Tasa Interés Legal 4/
	Préstamos 1/		TAMN 2/	Prefer. corp. a 90 días	Cta. Cte.	Ahorro	Plazos				TIPMN 3/	
	Hasta 360 días	Más de 360 días					Hasta 30 días	De 31 a 179 días	De 180 a 359 días	Más de 360 días		
<b>2012</b>												
ene 12	10,21	11,01	19,03	5,28	0,68	0,57	3,78	4,00	4,73	5,54	2,46	2,46
feb 12	10,25	11,01	18,76	5,30	0,69	0,57	3,71	3,96	4,71	5,52	2,50	2,50
mar 12	10,62	11,09	19,01	5,25	0,66	0,56	3,70	3,93	4,47	5,47	2,52	2,52
abr 12	10,81	11,08	19,21	5,27	0,57	0,57	3,69	3,90	4,40	5,49	2,44	2,44
may 12	10,77	11,10	19,34	5,19	0,55	0,57	3,66	3,87	4,35	5,50	2,46	2,46
jun 12	10,87	11,17	19,62	5,16	0,56	0,60	3,74	3,86	4,31	5,50	2,48	2,48
jul 12	10,77	11,20	19,47	5,17	0,54	0,67	3,82	3,88	4,30	5,49	2,48	2,48
ago 12	10,82	11,26	19,41	5,19	0,50	0,55	3,68	3,87	4,21	5,48	2,43	2,43
set 12	10,75	11,24	19,30	5,11	0,53	0,56	3,60	3,84	4,21	5,47	2,45	2,45
oct 12	10,81	11,28	19,33	5,06	0,51	0,63	3,61	3,83	4,18	5,51	2,45	2,45
nov 12	10,75	11,29	19,28	5,06	0,55	0,57	3,64	3,81	4,18	5,50	2,44	2,44
dic 12	10,75	11,35	19,09	5,03	0,52	0,55	3,61	3,79	4,18	5,51	2,37	2,37
<b>2013</b>												
ene 13	10,87	11,41	19,41	5,03	0,53	0,53	3,45	3,77	4,16	5,46	2,38	2,38
feb 13	10,61	11,48	19,27	4,88	0,62	0,52	3,16	3,67	4,13	5,40	2,37	2,37
mar 13	10,51	11,45	19,08	4,69	0,51	0,55	3,11	3,62	4,09	5,36	2,29	2,29
abr 13	10,59	11,27	19,09	4,45	0,54	0,59	3,10	3,54	4,03	5,31	2,31	2,31
may 13	10,55	11,27	18,95	4,36	0,53	0,52	3,22	3,45	3,95	5,27	2,30	2,30

1/ Préstamo a Medianas Empresas

Fuente: Banco Central de Reserva del Perú (BCR).

Elaboración: Ministerio de Agricultura y Riego - Oficina de Estudios Económicos y Estadísticos

Cuadro N° 14

**TASA DE INTERÉS ACTIVAS Y PASIVAS EN MONEDA EXTRANJERA PROMEDIO DE LA BANCA MÚLTIPLE  
(En términos efectivos anuales)**

Mes	Activas				Pasivas							Tasa Interés Legal 4/
	Préstamos 1/		TAMEX 2/	Prefer. dscto. a 90 días	Cta. Cte.	Ahorro	Plazos				TIPMEX 3/	
	Hasta 360 días	Más de 360 días					Hasta 30 días	De 31 a 179 días	De 180 a 360 días	Más de 360 días		
<b>2012</b>												
ene 12	7,87	8,79	7,76	2,65	0,14	0,30	0,92	1,06	1,62	1,95	0,72	0,72
feb 12	7,71	8,76	7,82	2,81	0,15	0,30	1,03	1,13	1,63	1,97	0,75	0,75
mar 12	7,88	8,71	7,93	3,13	0,15	0,29	1,26	1,18	1,62	1,96	0,80	0,80
abr 12	8,02	8,67	7,97	3,25	0,16	0,29	1,40	1,18	1,61	1,96	0,81	0,81
may 12	8,17	8,63	7,98	3,53	0,16	0,29	2,06	1,14	1,60	1,98	0,93	0,93
jun 12	8,35	8,56	8,04	3,72	0,17	0,29	1,67	1,18	1,61	1,99	0,92	0,92
jul 12	8,44	8,56	8,05	3,19	0,17	0,30	1,06	1,24	1,61	2,02	0,81	0,81
ago 12	8,52	8,69	8,26	2,68	0,17	0,28	0,72	1,22	1,61	1,99	0,71	0,71
set 12	8,43	8,64	8,25	2,71	0,16	0,28	0,84	1,20	1,61	2,01	0,71	0,71
oct 12	8,36	8,57	8,11	2,78	0,17	0,29	0,96	1,09	1,62	2,03	0,72	0,72
nov 12	8,40	8,48	8,12	3,55	0,18	0,28	1,75	1,19	1,64	2,04	0,87	0,87
dic 12	8,40	8,43	8,15	3,99	0,18	0,28	1,76	1,29	1,65	2,04	0,89	0,89
<b>2013</b>												
ene 13	8,44	8,45	8,32	4,30	0,19	0,27	2,26	1,37	1,65	2,04	0,98	0,98
feb 13	8,77	8,23	8,49	5,11	0,18	0,26	2,92	1,34	1,66	2,06	1,15	1,15
mar 13	9,06	8,28	8,69	5,64	0,17	0,26	2,59	1,33	1,66	2,08	1,12	1,12
abr 13	9,05	8,26	8,72	3,78	0,16	0,26	1,39	1,43	1,69	2,08	0,92	0,92
may 13	9,03	8,32	8,69	2,89	0,16	0,26	0,69	1,46	1,69	2,07	0,73	0,73

1/ Préstamo a Medianas Empresas

Fuente: Banco Central de Reserva del Perú (BCR).

Elaboración: Ministerio de Agricultura y Riego - Oficina de Estudios Económicos y Estadísticos



# Indicadores **P**roductivos

## Subsector **A**grícola

[volver](#)

<b>Cuadro</b>	<b>Descripción</b>	<b>Pág.</b>
<b>Sub Sector Agrícola</b>		
<b>15</b>	<i>Siembras de los Principales Cultivos, según zonas Geográficas y Regiones. Campañas agrícolas: ago-may 93-94...12-13</i>	25
<b>16</b>	<i>Siembras de los Principales Cultivos. Campañas agrícolas; ago-may 93-94..12-13</i>	26
<b>17</b>	<i>Variación Porcentual de Siembras de los Principales Cultivos. Campañas agrícolas: ago-may 93-94...12-13</i>	28
<b>18</b>	<i>Resumen de siembras princip. cultivos, según destino. Campañas agrícolas: ago-may 2011-2012 y 2012-2013</i>	30
<b>19</b>	<i>Siembras de los Principales Cultivos. Campañas agrícolas: ago-may 2011-2012 y 2012-2013 (Ha)</i>	30
<b>20</b>	<i>Siembras de los Principales Cultivos, según Región. Campañas agrícolas ago-may 2011-2012 y 2012-2013 (Ha)</i>	31
<b>21</b>	<i>Superficie sembrada de principales cultivos, según Región. Campañas agrícolas: ago-may 2011-2012 y 2012-2013. (Ha)</i>	32
<b>22</b>	<i>Superficie sembrada de principales cultivos, según Región. Campañas agrícolas: ago-may 2011-2012 y 2012-2013. (Ha)</i>	34
<b>23</b>	<i>Superficie sembrada principales cultivos por mes, según Región. Campañas agrícolas: 2011-2012 y 2012-2013 ago-may (Ha)</i>	36
<b>24</b>	<i>Superficie Sembrada de Principales Cultivos, por mes. Campañas agrícolas: 2011-2012 y 2012-2013 ago-may (Ha)</i>	38
<b>25</b>	<i>Superficie Cosechada de Principales Cultivos, según Región. Mayo 12/13</i>	39
<b>26</b>	<i>Superficie Cosechada de Principales Cultivos, según Región. Mayo 12/13</i>	41
<b>27</b>	<i>Superficie Cosechada de Principales Cultivos, por mes. Mayo 12/13</i>	43
<b>28</b>	<i>Producción de Principales Cultivos, según Región. Mayo 12/13</i>	44
<b>29</b>	<i>Producción de Principales Cultivos, según Región. Mayo 12/13</i>	46
<b>30</b>	<i>Producción de Principales Cultivos, por mes Mayo 12/13</i>	48
<b>31</b>	<i>Rendimiento Promedio de Principales Cultivos, según Región. Mayo 12/13</i>	50
<b>32</b>	<i>Rendimiento Promedio de Principales Cultivos, según Región. Mayo 12/13</i>	52



**Cuadro N° 15**  
**SIEMBRAS DE LOS PRINCIPALES CULTIVOS, SEGÚN ZONAS GEOGRÁFICAS Y REGIONES**  
**Campañas agrícolas: 1993-1994... 2012-2013<sup>p/</sup>**  
**Período: agosto-mayo**  
**(ha)**

Zonas geográficas y regiones	1993-94	1994-95	1995-96	1996-97	1997-98	1998-99	1999-00	2000-01	2001-02	2002-03
<b>TOTAL NACIONAL</b>	<b>1 390 921</b>	<b>1 429 915</b>	<b>1 519 217</b>	<b>1 610 290</b>	<b>1 716 913</b>	<b>1 759 885</b>	<b>1 842 206</b>	<b>1 818 439</b>	<b>1 800 098</b>	<b>1 788 038</b>
<b>NORTE</b>	<b>492 301</b>	<b>514 954</b>	<b>553 355</b>	<b>534 994</b>	<b>559 322</b>	<b>629 723</b>	<b>664 674</b>	<b>685 984</b>	<b>681 492</b>	<b>661 599</b>
Tumbes	6 228	8 715	8 749	10 036	5 139	11 255	11 377	11 717	13 652	12 461
Piura	91 202	100 243	101 750	92 473	81 291	110 765	99 713	104 746	101 907	104 216
Lambayeque	72 436	64 664	73 126	52 037	57 729	79 633	74 558	89 806	90 835	90 336
La Libertad	110 070	107 728	117 925	117 979	129 820	145 493	152 580	161 396	164 128	163 197
Cajamarca	146 164	167 437	176 980	182 176	201 144	203 685	243 228	237 954	230 296	225 827
Amazonas	66 201	66 167	74 825	80 294	84 198	78 893	83 218	80 365	80 674	65 562
<b>CENTRO</b>	<b>423 807</b>	<b>434 292</b>	<b>474 030</b>	<b>493 946</b>	<b>519 604</b>	<b>517 848</b>	<b>516 155</b>	<b>483 224</b>	<b>493 201</b>	<b>480 284</b>
Ancash	89 626	78 618	88 727	82 975	80 074	92 552	91 327	93 376	90 334	89 356
Lima	56 703	62 521	67 609	71 188	70 249	63 030	63 479	65 252	62 980	58 696
Lima Metropolitana										
Callao										
Ica	65 373	63 609	64 532	58 467	65 987	56 951	54 708	51 973	48 962	48 525
Huánuco	52 491	56 001	76 364	87 444	84 618	87 897	92 008	83 370	97 745	93 840
Pasco	16 913	19 700	15 131	19 588	20 572	19 436	18 581	16 145	18 749	20 217
Junin	81 991	87 243	99 157	101 934	106 896	107 076	102 813	97 688	99 074	95 437
Huancavelica	60 710	66 600	62 510	72 350	91 208	90 906	93 239	75 420	75 358	74 214
<b>SUR</b>	<b>352 301</b>	<b>358 515</b>	<b>359 760</b>	<b>408 598</b>	<b>441 501</b>	<b>416 269</b>	<b>444 595</b>	<b>429 688</b>	<b>415 173</b>	<b>423 470</b>
Arequipa	40 580	41 648	43 949	47 097	51 431	49 221	48 477	51 363	49 152	46 937
Moquegua	2 679	2 301	2 413	3 098	2 554	2 207	2 326	2 490	2 233	2 073
Tacna	4 181	4 558	4 265	4 986	4 392	4 898	5 067	5 081	3 491	3 527
Ayacucho	61 815	52 851	50 099	66 809	82 008	72 450	79 603	75 270	57 847	68 293
Apurímac	55 241	79 534	92 165	93 065	89 677	94 075	93 621	79 856	71 276	72 291
Cusco	88 271	77 000	76 924	86 956	97 316	91 926	102 630	104 379	110 589	106 081
Puno	99 534	100 623	89 945	106 587	114 123	101 492	112 871	111 249	120 585	124 269
<b>ORIENTE</b>	<b>122 512</b>	<b>122 154</b>	<b>132 072</b>	<b>172 752</b>	<b>196 487</b>	<b>196 045</b>	<b>216 782</b>	<b>219 543</b>	<b>210 232</b>	<b>222 684</b>
San Martín	61 197	59 072	66 066	85 617	105 474	102 402	108 118	108 338	101 563	103 136
Loreto	36 738	37 529	45 451	48 736	54 029	58 866	71 462	75 602	81 239	80 797
Ucayali	15 261	12 631	13 312	29 365	26 744	24 898	27 302	25 918	17 385	29 885
Madre de Dios	9 316	12 922	7 243	9 034	10 240	9 879	9 901	9 685	10 046	8 866

Conclusión

Zonas geográficas y regiones	2003-04	2004-05	2005-06	2006-07	2007-08	2008-09	2009-10	2010-11 <sup>p/</sup>	2011-12 <sup>p/</sup>	2012-13 <sup>p/</sup>
<b>TOTAL NACIONAL</b>	<b>1 690 975</b>	<b>1 823 391</b>	<b>1 866 721</b>	<b>1 884 100</b>	<b>1 928 999</b>	<b>1 957 866</b>	<b>1 937 899</b>	<b>1 907 524</b>	<b>1 993 102</b>	<b>1 982 506</b>
<b>NORTE</b>	<b>573 667</b>	<b>650 327</b>	<b>687 124</b>	<b>696 923</b>	<b>727 095</b>	<b>755 755</b>	<b>739 138</b>	<b>691 398</b>	<b>742 516</b>	<b>733 796</b>
Tumbes	12 294	13 467	11 935	13 174	10 766	15 712	15 843	16 458	17 360	16 856
Piura	98 104	111 079	128 393	115 813	128 532	132 092	124 881	121 366	138 936	129 569
Lambayeque	40 221	85 126	87 528	83 284	93 600	100 401	91 419	77 662	91 189	83 908
La Libertad	157 786	159 250	164 566	171 297	171 789	184 846	189 003	176 783	182 988	183 820
Cajamarca	201 157	213 624	226 758	235 415	239 626	240 621	240 359	224 303	237 652	240 772
Amazonas	64 106	67 780	67 944	77 941	82 781	82 084	77 633	74 826	74 391	78 871
<b>CENTRO</b>	<b>436 231</b>	<b>450 464</b>	<b>449 582</b>	<b>457 697</b>	<b>454 215</b>	<b>455 681</b>	<b>459 515</b>	<b>478 590</b>	<b>490 464</b>	<b>482 502</b>
Ancash	73 838	84 605	81 569	85 744	82 829	79 472	87 971	83 344	81 640	84 717
Lima	55 968	48 929	47 785	52 064	50 727	53 977	50 920	51 046	48 494	45 022
Lima Metropolitana							1 842	1 666	1 675	1 795
Callao							235	165	23	0
Ica	46 882	43 189	49 746	47 760	47 628	44 752	38 605	45 320	50 926	44 682
Huánuco	90 274	95 511	93 342	95 453	93 052	92 948	94 845	98 773	104 721	104 655
Pasco	16 388	20 640	22 689	24 424	25 953	24 374	24 800	26 843	23 389	26 838
Junin	93 944	89 106	80 953	82 599	84 210	83 044	86 098	87 801	87 046	86 698
Huancavelica	58 937	68 484	73 499	69 653	69 817	77 115	74 198	83 631	92 551	88 096
<b>SUR</b>	<b>430 956</b>	<b>444 162</b>	<b>463 997</b>	<b>480 803</b>	<b>493 305</b>	<b>494 826</b>	<b>489 043</b>	<b>496 836</b>	<b>504 985</b>	<b>510 562</b>
Arequipa	47 849	46 053	48 215	48 794	50 274	50 417	50 524	51 068	51 071	49 789
Moquegua	2 071	2 314	2 351	2 365	2 194	2 350	2 369	2 324	2 224	2 105
Tacna	3 505	3 171	3 076	3 249	2 789	2 278	2 665	1 999	2 502	2 302
Ayacucho	61 887	67 450	73 006	80 526	82 667	81 277	84 084	86 319	96 849	100 254
Apurímac	69 158	70 218	74 306	78 369	78 121	80 819	79 847	83 634	79 380	76 380
Cusco	119 959	128 354	133 506	135 960	141 719	141 188	131 582	131 064	127 842	132 489
Puno	126 527	126 602	129 537	131 540	135 541	136 497	137 972	140 427	145 118	147 243
<b>ORIENTE</b>	<b>250 121</b>	<b>278 438</b>	<b>266 018</b>	<b>248 676</b>	<b>254 384</b>	<b>251 604</b>	<b>250 203</b>	<b>240 701</b>	<b>255 136</b>	<b>255 646</b>
San Martín	130 977	145 180	135 454	127 003	132 041	136 154	129 460	124 468	137 474	134 097
Loreto	78 016	81 435	77 227	77 689	80 286	75 183	78 952	80 553	81 119	85 623
Ucayali	29 911	40 360	41 069	34 173	32 034	30 550	31 736	27 652	28 298	26 090
Madre de Dios	11 217	11 463	12 269	9 811	10 024	9 718	10 056	8 027	8 245	9 836

<sup>p/</sup> Preliminar

Fuente: Gerencias/Direcciones Regionales de Agricultura -Sub Gerencia/ Dirección de Estadística /Dirección de Información Agraria - Evaluación Agrícola ,Mensual

Elaboración: Ministerio de Agricultura y Riego - Oficina de Estudios Económicos y Estadísticos

**Cuadro Nº 16**  
**SIEMBRAS DE LOS PRINCIPALES CULTIVOS**  
**Campañas agrícolas: 1993-1994... 2012-2013<sup>b/</sup>**  
**Período: agosto-mayo**  
**(ha)**

Cultivos	1993-94	1994-95	1995-96	1996-97	1997-98	1998-99	1999-00	2000-01	2001-02	2002-03
<b>TOTAL NACIONAL</b>	<b>1 390 921</b>	<b>1 429 915</b>	<b>1 519 217</b>	<b>1 610 290</b>	<b>1 716 913</b>	<b>1 759 885</b>	<b>1 842 206</b>	<b>1 818 439</b>	<b>1 800 098</b>	<b>1 788 038</b>
Achita o Kiwicha	786	946	1 641	2 565	1 754	1 204	1 751	2 393	1 344	2 152
Ajo	2 583	3 456	4 247	5 454	4 101	4 536	5 699	6 581	6 174	5 439
Algodón Rama	102 031	123 397	137 613	88 456	75 645	75 665	83 189	68 843	66 064	59 884
Arroz Cáscara	221 833	190 075	192 572	214 079	239 737	281 115	249 459	271 884	291 205	285 931
Camote	8 328	7 232	8 021	11 528	14 246	13 517	12 417	11 998	12 146	10 260
Cañihua o cañahua	5 460	5 425	4 472	5 972	6 018	6 505	6 271	6 405	7 126	6 999
Cebada Grano	116 813	117 712	128 232	134 144	149 221	143 088	155 162	156 649	154 916	152 469
Cebolla	6 812	6 937	8 551	12 806	11 236	12 673	13 598	14 848	15 517	15 419
Maíz Amarillo Duro	149 353	153 168	165 804	195 562	206 232	209 545	239 796	266 688	241 205	261 974
Maíz Amiláceo	207 728	220 930	240 005	242 762	253 038	259 423	278 850	266 560	249 287	244 532
Marigold	6 389	6 089	4 380	10 328	4 033	7 041	6 965	4 301	2 351	4 537
Mashua o Izaño	4 402	5 377	5 243	6 324	7 390	6 927	6 672	6 773	6 475	6 565
Menestras	145 458	158 064	179 150	190 722	206 861	207 605	224 998	216 648	214 347	208 411
Arveja Grano	38 293	43 757	44 718	47 408	50 761	50 197	61 345	59 291	59 679	61 364
Chocho o Tarhui	4 568	5 208	6 206	6 461	7 133	7 366	8 358	9 148	9 286	8 797
Frijol Castilla	2 830	5 147	6 773	8 166	14 837	12 781	9 173	9 400	9 561	11 216
Frijol de Palo	403	499	531	964	716	3 355	1 052	2 598	3 455	2 158
Frijol Grano Seco**	57 075	61 199	69 683	73 759	71 829	72 573	75 455	69 297	67 839	57 691
Frijol Loctao	658	272	184	230	62	493	164	114	47	30
Garbanzo	1 647	1 632	1 114	1 025	1 535	2 007	2 638	3 352	1 681	1 568
Haba Grano	32 565	33 259	40 838	43 093	50 674	48 059	54 876	52 957	51 548	54 122
Lenteja	2 392	3 365	3 883	2 767	4 780	3 909	5 380	6 228	5 729	5 842
Pallar	4 212	3 010	4 357	6 132	3 479	6 120	5 504	3 160	4 614	4 563
Zarandaja	815	716	863	718	1 056	745	1 054	1 104	909	1 061
Oca	13 433	13 875	14 979	16 915	21 949	20 209	22 295	21 679	21 163	19 324
Olluco	14 076	15 183	17 585	19 095	23 565	23 128	24 125	24 859	23 222	21 844
Papa	205 713	226 038	210 638	233 719	256 235	251 783	258 918	221 051	242 673	237 873
Quinua	22 968	21 526	19 728	27 899	31 216	29 298	28 982	28 327	28 156	28 931
Sorgo Grano	1 299	1 044	599	250	59	64	56	20	13	36
Soya	550	926	1 217	4 034	1 746	1 772	1 516	1 659	939	741
Tomate	5 311	4 533	5 302	7 239	6 092	5 992	6 378	6 153	4 352	4 097
Trigo	104 038	101 315	115 513	111 984	127 167	129 354	142 602	143 283	135 594	135 123
Yuca	45 557	46 667	53 725	68 451	69 374	69 442	72 507	70 837	75 831	75 497

Continúa

## Conclusión

Cultivos	2003-04	2004-05	2005-06	2006-07	2007-08	2008-09	2009-10*	2010-11*	2011-12*	2012-13*
<b>TOTAL NACIONAL</b>	<b>1 690 975</b>	<b>1 823 391</b>	<b>1 866 721</b>	<b>1 884 100</b>	<b>1 928 999</b>	<b>1 957 866</b>	<b>1 937 899</b>	<b>1 907 524</b>	<b>1 993 102</b>	<b>1 982 506</b>
Achita o Kiwicha	1 993	940	1 164	1 479	1 883	1 428	1 073	2 022	1 717	1 533
Ajo	3 902	3 959	5 174	5 014	4 562	3 989	4 185	5 083	5 156	4 791
Algodón Rama	77 889	81 353	82 990	80 237	64 109	34 001	26 006	47 096	45 966	27 610
Arroz Cáscara	248 518	307 881	306 793	299 330	325 386	359 521	351 488	325 540	346 026	354 566
Camote	9 513	8 619	9 689	9 111	8 908	12 781	12 650	12 901	13 397	13 829
Cañihua o cañahua	6 491	6 568	7 268	5 949	6 604	7 058	6 768	7 006	6 728	6 419
Cebada Grano	145 735	152 042	152 034	150 534	151 123	156 534	154 448	153 751	155 750	155 533
Cebolla	14 046	13 709	15 003	15 558	15 737	15 362	17 987	16 911	15 816	16 922
Maíz Amarillo Duro	240 245	258 192	254 608	254 406	263 781	268 780	267 712	245 502	259 789	257 808
Maíz Amiláceo	227 736	232 566	233 635	242 248	243 899	248 545	241 746	243 785	250 780	256 330
Marigold	5 283	4 037	2 334	710	358	102	314	739	1 390	333
Mashua o Izaño	6 583	6 218	5 270	5 606	5 234	5 536	5 113	5 082	5 023	4 883
Menestras	198 656	213 882	245 087	240 419	259 437	265 485	258 304	253 176	278 675	271 790
Arveja Grano	57 394	61 698	69 004	73 084	74 341	77 714	77 922	77 029	83 935	83 842
Chocho o Tarhui	8 463	8 726	7 534	7 580	8 044	9 325	9 362	9 967	9 700	9 674
Frijol Castilla	10 717	11 676	18 900	10 655	19 134	15 659	15 503	10 623	20 236	12 329
Frijol de Palo	1 948	2 711	3 970	2 102	2 827	2 827	1 433	1 665	1 964	1 517
Frijol Grano Seco**	56 576	64 538	71 069	72 194	73 275	77 657	74 890	75 528	78 258	79 307
Frijol Loctao	110	24	59	13	456	456	60	82	6	3
Garbanzo	1 310	1 072	2 941	1 052	1 706	1 706	763	951	1 522	1 617
Haba Grano	53 072	56 428	59 302	64 461	68 061	67 838	67 674	67 751	71 180	72 260
Lenteja	4 340	3 605	3 742	3 911	3 946	3 946	4 200	2 675	3 781	4 086
Pallar	3 992	2 419	6 586	4 344	5 302	6 012	4 964	5 456	6 726	5 526
Zarandaja	736	985	1 981	1 023	2 346	2 346	1 533	1 450	1 369	1 630
Oca	19 433	19 597	17 426	16 930	15 981	16 788	16 115	14 903	14 600	14 340
Olluco	22 041	22 919	24 809	26 691	25 752	25 748	25 606	25 197	26 720	27 217
Papa	231 116	237 836	233 686	254 300	256 284	254 060	263 370	271 165	281 991	277 973
Quinua	28 721	28 738	30 374	31 281	33 113	34 033	36 179	37 881	42 012	45 862
Sorgo Grano	29	24	71	16	28	25	23	28	244	131
Soya	1 379	1 331	1 417	1 541	1 779	1 581	1 529	1 421	789	1 492
Tomate	4 468	4 132	4 360	4 510	4 692	4 950	4 876	4 260	4 494	4 797
Trigo	121 976	132 968	143 034	146 374	148 498	154 226	152 596	146 815	150 219	152 093
Yuca	75 225	85 881	90 495	91 855	91 852	87 334	89 812	87 264	85 820	86 257

p/ Preliminar

Fuente: Gerencias/Direcciones Regionales de Agricultura -Sub Gerencia/ Dirección de Estadística /Dirección de Información Agraria - Evaluación Agrícola Mensual

Elaboración: Ministerio de Agricultura y Riego - Oficina de Estudios Económicos y Estadísticos

**Cuadro N° 17**  
**VARIACIÓN PORCENTUAL DE SIEMBRAS DE LOS PRINCIPALES CULTIVOS**  
**Campañas agrícolas: 1993-1994... 2012-2013<sup>B/</sup>**  
**Período: agosto-mayo**

Cultivos	94-95/93-94	95-96/94-95	96-97/95-96	97-98/96-97	98-99/97-98	99-00/98-99	00-01/99-00	01-02/00-01	02-03/01-02	03-04/02-03
<b>TOTAL NACIONAL</b>	<b>2,80</b>	<b>6,25</b>	<b>5,99</b>	<b>6,62</b>	<b>2,50</b>	<b>4,68</b>	<b>-1,29</b>	<b>-1,01</b>	<b>-0,67</b>	<b>-5,43</b>
Achita o Kiwicha	20,36	73,47	56,31	-31,64	-31,34	45,43	36,66	-43,86	60,18	-7,40
Ajo	33,80	22,89	28,42	-24,81	10,61	25,64	15,48	-6,19	-11,90	-28,26
Algodón Rama	20,94	11,52	-35,72	-14,48	0,03	9,94	-17,24	-4,04	-9,35	30,07
Arroz Cáscara	-14,32	1,31	11,17	11,99	17,26	-11,26	8,99	7,11	-1,81	-13,08
Camote	-13,16	10,91	43,73	23,57	-5,11	-8,13	-3,38	1,23	-15,53	-7,28
Cañihua o cañahua	-0,64	-17,57	33,54	0,77	8,09	-3,60	2,14	11,26	--	-7,26
Cebada Grano	0,77	8,94	4,61	11,24	-4,11	8,44	0,96	-1,11	-1,58	-4,42
Cebolla	1,83	23,27	49,76	-12,26	12,79	7,30	9,19	4,50	-0,63	-8,91
Maíz Amarillo Duro	2,55	8,25	17,95	5,46	1,61	14,44	11,21	-9,56	8,61	-8,29
Maíz Amiláceo	6,36	8,63	1,15	4,23	2,52	7,49	-4,41	-6,48	-1,91	-6,87
Marigold	-4,70	-28,07	135,80	-60,95	74,58	-1,08	-38,25	-45,35	93,02	16,44
Mashua o Izaño	22,15	-2,49	20,62	16,85	-6,27	-3,69	1,52	-4,41	1,39	0,28
Menestras	8,67	13,34	6,46	8,46	0,36	8,38	-3,71	-1,06	-2,77	-4,68
Arveja Grano	14,27	2,20	6,02	7,07	-1,11	22,21	-3,35	0,65	2,82	-6,47
Chocho o Tarhui	14,01	19,16	4,11	10,40	3,27	13,46	9,46	1,51	-5,27	-3,80
Frijol Castilla	81,87	31,59	20,56	81,70	-13,85	-28,24	2,48	1,71	17,32	-4,45
Frijol de Palo	23,82	6,41	81,45	-25,74	368,94	-68,65	146,93	33,00	-37,53	-9,73
Frijol Grano Seco **	7,23	13,86	5,85	-2,62	1,04	3,97	-8,16	-2,10	-14,96	-1,93
Frijol Loctao	-58,66	-32,35	25,00	-73,04	694,35	-66,70	-30,64	-59,12	-35,48	265,00
Garbanzo	-0,91	-31,74	-8,02	49,84	30,68	31,49	27,04	-49,84	-6,72	-16,49
Haba Grano	2,13	22,79	5,52	17,59	-5,16	14,18	-3,50	-2,66	4,99	-1,94
Lenteja	40,68	15,39	-28,74	72,75	-18,22	37,63	15,76	-8,02	1,98	-25,72
Pallar	-28,54	44,75	40,74	-43,27	75,94	-10,07	-42,58	46,01	-1,12	-12,50
Zarandaja	-12,15	20,53	-16,80	47,08	-29,50	41,57	4,76	-17,68	16,67	-30,60
Oca	3,29	7,96	12,93	29,76	-7,93	10,32	-2,76	-2,38	-8,69	0,56
Olluco	7,86	15,82	8,59	23,41	-1,85	4,31	3,04	-6,59	-5,93	0,90
Papa	9,88	-6,81	10,96	9,63	-1,74	2,83	-14,63	9,78	-1,98	-2,84
Quinua	-6,28	-8,35	41,42	11,89	-6,14	-1,08	-2,26	-0,60	2,75	-0,73
Sorgo Grano	-19,63	-42,62	-58,26	-76,40	8,47	-12,50	-64,29	-35,00	--	-20,83
Soya	68,36	31,43	231,45	-56,71	1,48	-14,45	9,45	-43,38	-21,11	86,04
Tomate	-14,65	16,96	36,53	-15,85	-1,63	6,44	-3,53	-29,27	-5,86	9,06
Trigo	-2,62	14,01	-3,05	13,56	1,72	10,24	0,48	-5,37	-0,35	-9,73
Yuca	2,44	15,12	27,41	1,35	0,10	4,41	-2,30	7,05	-0,44	-0,36

Continúa

Conclusión

Cultivos	04-05/03-04	05-06/04-05	06-07/05-06	07-08/06-07	08-09/07-08	09-10/08-09	10-11 <sup>P</sup> /09-10	11-12 <sup>P</sup> /10-11 <sup>P</sup>	12-13 <sup>P</sup> /11-10
<b>TOTAL NACIONAL</b>	<b>7,83</b>	<b>2,38</b>	<b>0,93</b>	<b>2,38</b>	<b>1,50</b>	<b>-1,02</b>	<b>-1,57</b>	<b>4,49</b>	<b>-0,53</b>
Achita o Kiwicha	-52,81	23,83	26,99	27,32	-24,16	-24,88	88,52	-15,08	-10,74
Ajo	1,46	30,70	-3,09	-9,02	-12,55	4,90	21,47	1,43	-7,09
Algodón Rama	4,45	2,01	-3,32	-20,10	-46,96	-23,51	81,09	-2,40	-39,93
Arroz Cáscara	23,89	-0,35	-2,43	8,71	10,49	-2,23	-7,38	6,29	2,47
Camote	-9,40	12,42	-5,96	-2,23	43,47	-1,03	1,99	3,84	3,23
Cañihua o cañahua	1,19	10,66	-18,15	11,01	6,87	-4,11	3,52	-3,97	-4,59
Cebada Grano	4,33	0,00	-0,99	0,39	3,58	-1,33	-0,45	1,30	-0,14
Cebolla	-2,40	9,44	3,70	1,14	-2,38	17,08	-5,98	-6,48	7,00
Maíz Amarillo Duro	7,47	-1,39	-0,08	3,68	1,90	-0,40	-8,30	5,82	-0,76
Maíz Amiláceo	2,12	0,46	3,69	0,68	1,90	-2,74	0,84	2,87	2,21
Marigold	-23,59	-42,18	-69,58	-49,58	-71,56	208,45	135,35	88,09	-76,04
Mashua o Izaño	-5,54	-15,24	6,36	-6,63	5,76	-7,64	-0,61	-1,17	-2,79
Menestras	7,66	14,59	-1,90	7,91	2,33	-2,70	-1,99	10,07	-2,47
Arveja Grano	7,50	11,84	5,91	1,72	4,54	0,27	-1,15	8,96	-0,11
Chocho o Tarhui	3,11	-13,66	0,62	6,12	15,92	0,40	6,46	-2,68	-0,26
Frijol Castilla	8,95	61,87	-43,62	79,57	-18,16	-1,00	-31,48	90,49	-39,07
Frijol de Palo	39,15	46,42	-47,04	34,46	0,00	-49,32	16,20	17,99	-22,76
Frijol Grano Seco **	14,07	10,12	1,58	1,50	5,98	-3,56	0,85	3,61	1,34
Frijol Loctao	-78,08	143,75	-77,78	3407,69	0,00	-86,84	36,67	-92,68	-50,00
Garbanzo	-18,18	174,48	-64,23	62,16	0,00	-55,27	24,65	60,02	6,20
Haba Grano	6,33	5,09	8,70	5,58	-0,33	-0,24	0,11	5,06	1,52
Lenteja	-16,92	3,79	4,52	0,89	0,00	6,44	-36,32	41,35	8,07
Pallar	-39,40	172,26	-34,05	22,06	13,39	-17,43	9,91	23,27	-17,84
Zarandaja	33,76	101,22	-48,36	129,28	0,00	-34,64	-5,45	-5,55	19,07
Oca	0,84	-11,08	-2,85	-5,61	5,05	-4,01	-7,52	-2,03	-1,78
Olluco	3,98	8,25	7,58	-3,52	-0,02	-0,55	-1,60	6,04	1,86
Papa	2,91	-1,74	8,82	0,78	-0,87	3,66	2,96	3,99	-1,42
Quinoa	0,06	5,69	2,99	5,85	2,78	6,30	4,70	10,91	9,16
Sorgo Grano	-15,79	195,83	-77,46	75,00	-10,71	-8,00	19,57	787,27	-46,31
Soya	-3,49	6,52	8,73	15,46	-11,14	-3,28	-7,08	-44,48	89,07
Tomate	-7,52	5,52	3,45	4,02	5,50	-1,49	-12,64	5,51	6,72
Trigo	9,01	7,57	2,34	1,45	3,86	-1,06	-3,79	2,32	1,25
Yuca	14,17	5,37	1,50	0,00	-4,92	2,84	-2,84	-1,65	0,51

<sup>P/</sup> Preliminar

Fuente: Gerencias/Direcciones Regionales de Agricultura -Sub Gerencia/ Dirección de Estadística /Dirección de Información Agraria - Evaluación Agrícola Mensual

Elaboración: Ministerio de Agricultura y Riego - Oficina de Estudios Económicos y Estadísticos

**Cuadro Nº 18**  
**RESÚMEN DE SIEMBRAS DE LOS PRINCIPALES CULTIVOS, SEGÚN DESTINO**  
**Campañas agrícolas: 2011-2012 y 2012-2013**

Destino	Ejecución agosto-mayo (ha)		Variación		Ejecución mayo (ha)		Variación	
	2011-12 <sup>p/</sup>	2012-13 <sup>p/</sup>	(%)	(ha)	2011-12 <sup>p/</sup>	2012-13 <sup>p/</sup>	(%)	(ha)
<b>TOTAL NACIONAL</b>	<b>1 993 102</b>	<b>1 982 506</b>	<b>-0,53</b>	<b>-10 596</b>	<b>78 983</b>	<b>78 443</b>	<b>-0,68</b>	<b>-540</b>
Consumo humano	1 684 924	1 695 133	0,61	10 209	63 315	59 508	-6,01	-3 807
Consumo industrial	308 178	287 373	-6,75	-20 805	15 668	18 934	20,85	3 267

p/ Preliminar

Fuente: Gerencias/Direcciones Regionales de Agricultura -Sub Gerencia/ Dirección de Estadística /Dirección de Información Agraria - Evaluación Agrícola ,Mensual

Elaboración: Ministerio de Agricultura y Riego - Oficina de Estudios Económicos y Estadísticos

**Cuadro Nº 19**  
**SIEMBRAS DE LOS PRINCIPALES CULTIVOS**  
**Campañas agrícolas: 2011-2012 y 2012-2013**  
**(ha)**

Cultivos	Ejecutado campaña							
	agosto-mayo		Variación		mayo		Variación	
	2011-2012 <sup>p/</sup>	2012-2013 <sup>p/</sup>	(%)	(ha)	2011-2012 <sup>p/</sup>	2012-2013 <sup>p/</sup>	(%)	(ha)
<b>TOTAL NACIONAL</b>	<b>1 993 102</b>	<b>1 982 506</b>	<b>-0,53</b>	<b>-10 596</b>	<b>78 983</b>	<b>78 443</b>	<b>-0,68</b>	<b>-540</b>
Achita o Kiwicha	1 717	1 533	-10,74	-184	1	17	1 600,00	16
Ajo	5 156	4 791	-7,09	-366	1 094	792	-27,57	-302
Algodón Rama	45 966	27 610	-39,93	-18 356	1 820	1 431	-21,37	-389
Arroz Cáscara	346 026	354 566	2,47	8 540	17 774	16 841	-5,25	-933
Camote	13 397	13 829	3,23	432	1 327	1 554	17,15	227
Cañihua o Cañahua	6 728	6 419	-4,59	-309	--	--	--	--
Cebada Grano	155 750	155 533	-0,14	-217	313	293	-6,39	-20
Cebolla	15 816	16 922	7,00	1 107	1 511	1 200	-20,57	-311
Maíz Amarillo Duro	259 789	257 808	-0,76	-1 981	13 382	17 379	29,86	3 996
Maíz Amiláceo	250 780	256 330	2,21	5 550	2 476	2 364	-4,52	-112
Marigold	1 390	333	-76,04	-1 057	377	45	-88	-332
Mashua o Izaño	5 023	4 883	-2,79	-140	1	0	-100	-1
Menestras	278 675	271 790	-2,47	-6 885	15 030	14 043	-6,57	-987
Arveja Grano	83 935	83 842	-0,11	-93	5 791	4 588	-20,77	-1 203
Chocho o Tarhui	9 700	9 674	-0,26	-26	15	8	-47	-7
Frijol Castilla	20 236	12 329	-39,07	-7 907	1 036	895	-13,66	-142
Frijol de Palo	1 964	1 517	-22,76	-447	170	118	-30,38	-52
Frijol Grano Seco <sup>1/</sup>	78 258	79 307	1,34	1 050	6 572	6 527	-0,69	-45
Frijol Loctao	6	3	-50	-3	--	--	--	--
Garbanzo	1 522	1 617	6,20	94	721	616	-15	-105
Haba Grano	71 180	72 260	1,52	1 080	307	434	41,21	127
Lenteja	3 781	4 086	8,07	305	44	8	-82	-36
Pallar	6 726	5 526	-17,84	-1 200	319	240	-24,85	-79
Zarandaja	1 369	1 630	19,07	261	55	610	1 009,09	555
Oca	14 600	14 340	-1,78	-260	3	24	700,00	21
Olluco	26 720	27 217	1,86	497	333	302	-9,46	-32
Papa	281 991	277 973	-1,42	-4 018	14 151	13 497	-4,62	-654
Quinua	42 012	45 862	9,16	3 850	18	232	1 186,11	214
Sorgo Grano	244	131	-46,31	-113	41	2	-95	-39
Soya	789	1 492	89,07	703	48	78	62,50	30
Tomate	4 494	4 797	6,72	302	471	474	0,79	4
Trigo	150 219	152 093	1,25	1 873	1 930	1 476	-23,52	-454
Yuca	85 820	86 257	0,51	437	6 884	6 401	-7,02	-484

p/ Preliminar

-- magnitud cero

1/ Incluye frijol bayo, caballero, canario, cocacho, panamito, larán.

Fuente: Gerencias/Direcciones Regionales de Agricultura -Sub Gerencia/ Dirección de Estadística /Dirección de Información Agraria - Evaluación Agrícola ,Mensual

Elaboración: Ministerio de Agricultura y Riego - Oficina de Estudios Económicos y Estadísticos

**Cuadro Nº 20**  
**SIEMBRAS DE LOS PRINCIPALES CULTIVOS, SEGÚN REGIÓN**  
**Campañas agrícolas: 2011-2012 y 2012-2013**  
**(ha)**

Región	Ejecutado campaña							
	agosto-mayo		Variación		mayo		Variación	
	2011-2012 <sup>p/</sup>	2012-2013 <sup>p/</sup>	(%)	(ha)	2011-2012 <sup>p/</sup>	2012-2013 <sup>p/</sup>	(%)	(ha)
<b>TOTAL NACIONAL</b>	<b>1 993 102</b>	<b>1 982 506</b>	<b>-0,53</b>	<b>-10 596</b>	<b>78 983</b>	<b>78 443</b>	<b>-0,68</b>	<b>-540</b>
Amazonas	74 391	78 871	6,02	4 479	5 083	4 407	-13,29	-675
Ancash	81 640	84 717	3,77	3 077	2 564	3 269	27,50	705
Apurímac	79 380	76 380	-3,78	-3 000	389	220	-43,52	-169
Abancay	31 654	28 325	-10,52	-3 329	370	178	-52	-192
Andahuaylas	47 726	48 055	0,69	329	19	42	122,76	23
Arequipa	51 071	49 789	-2,51	-1 282	5 429	4 481	-17,46	-948
Ayacucho	96 849	100 254	3,52	3 405	474	513	8,23	39
Cajamarca	237 652	240 772	1,31	3 120	12 171	10 913	-10,33	-1 258
Cajamarca	96 374	98 330	2,03	1 956	2 062	2 483	20,39	421
Chota	102 431	105 822	3,31	3 391	4 945	4 389	-11,24	-556
Jaén	38 847	36 620	-5,73	-2 227	5 164	4 042	-21,73	-1 122
Cusco	127 842	132 489	3,64	4 648	64	786	1128,13	722
Huancavelica	92 551	88 096	-4,81	-4 455	989	604	-38,93	-385
Huánuco	104 721	104 655	-0,06	-67	6 122	5 881	-3,94	-241
Ica	50 926	44 682	-12,26	-6 243	6 369	5 759	-9,58	-610
Junín	87 046	86 698	-0,40	-348	1 568	1 485	-5,29	-83
La Libertad	182 988	183 820	0,45	832	5 293	5 920	11,84	627
Lambayeque	91 189	83 908	-7,98	-7 281	3 113	4 144	33,12	1 031
Lima	48 494	45 022	-7,16	-3 472	3 499	3 405	-2,69	-94
Lima Metropolitana	1 675	1 795	7,18	120	189	198	4,76	9
Callao	23	0	-100,00	-23	1	0	-100,00	-1
Loreto	81 119	85 623	5,55	4 504	7 821	9 081	16,11	1 260
Madre de Dios	8 245	9 836	19,30	1 591	253	590	133,20	337
Moquegua	2 224	2 105	-5,35	-119	25	32	28,00	7
Pasco	23 389	26 838	14,75	3 449	509	668	31,24	159
Piura	138 936	129 569	-6,74	-9 367	3 919	1 987	-49,30	-1 932
Puno	145 118	147 243	1,46	2 125	--	--	--	--
San Martín	137 474	134 097	-2,46	-3 377	7 522	9 317	23,86	1 795
Tacna	2 502	2 302	-7,99	-200	149	214	43,62	65
Tumbes	17 360	16 856	-2,90	-504	116	66	-43,10	-50
Ucayali	28 298	26 090	-7,80	-2 208	5 354	4 504	-15,87	-850

p/ Preliminar

-- magnitud cero

Fuente: Gerencias/Direcciones Regionales de Agricultura -Sub Gerencia/ Dirección de Estadística /Dirección de Información Agraria - Evaluación Agrícola, Mensual

Elaboración: Ministerio de Agricultura y Riego - Oficina de Estudios Económicos y Estadísticos

**Cuadro Nº 21**  
**SUPERFICIE SEMBRADA DE LOS PRINCIPALES CULTIVOS, SEGÚN REGIÓN**  
**Campañas agrícolas: 2011-2012 y 2012-2013p/ agosto-mayo**  
**(ha)**

Región	Campaña	Ago-may	Arroz cáscara	Maíz amiláceo	Frijol gr. seco <sup>1/</sup>	Frijol castilla	Pallar	Zaran- daja	Frijol de palo
TOTAL NACIONAL	11-12	1 451 056	346 026	250 780	78 258	20 236	6 726	1 369	1 964
	12-13	1 434 350	354 566	256 330	79 307	12 329	5 526	1 630	1 517
Tumbes	11-12	17 256	15 546	--	--	149	--	--	--
	12-13	16 713	14 963	--	2	248	--	--	--
Piura	11-12	128 119	53 562	18 053	4 352	14 665	--	--	96
	12-13	119 390	58 069	19 187	5 483	6 409	130	--	60
Lambayeque	11-12	84 746	47 116	3 726	1 752	1 290	691	867	888
	12-13	78 574	51 882	3 617	709	1 386	778	910	782
La Libertad	11-12	129 747	31 793	15 056	2 810	542	9	128	51
	12-13	129 888	33 276	14 931	2 658	431	21	132	26
Cajamarca	11-12	172 165	25 213	51 557	20 690	--	--	374	175
	12-13	176 367	23 364	53 383	22 745	58	--	588	79
Cajamarca	11-12	62 738	1 988	15 379	5 113	--	--	5	--
	12-13	65 389	1 440	15 957	5 756	58	--	10	--
Chota	11-12	76 330	2 984	33 310	12 170	--	--	369	175
	12-13	79 662	2 689	34 718	13 707	--	--	578	79
Jaén	11-12	33 097	20 241	2 868	3 407	--	--	--	--
	12-13	31 316	19 235	2 708	3 282	--	--	--	--
Amazonas	11-12	64 906	32 519	8 138	8 990	--	--	--	228
	12-13	69 333	37 816	7 797	8 111	--	--	--	261
Ancash	11-12	61 535	3 626	14 378	1 437	--	689	--	--
	12-13	63 216	4 840	15 496	1 306	95	273	--	--
Lima	11-12	36 163	--	1 959	1 041	1 249	455	--	--
	12-13	32 676	--	2 174	1 352	1 059	507	--	--
Lima Metropolitana	11-12	562	--	26	169	--	--	--	--
	12-13	611	--	34	198	--	1	--	--
Callao	11-12	--	--	--	--	--	--	--	--
	12-13	--	--	--	--	--	--	--	--
Ica	11-12	47 336	--	1 599	238	70	4 850	--	--
	12-13	41 043	--	1 622	328	85	3 794	--	--
Huánuco	11-12	81 519	7 417	17 372	6 197	--	--	--	--
	12-13	81 027	6 890	17 144	6 543	--	--	--	--
Pasco	11-12	17 057	1 928	2 092	596	--	--	--	--
	12-13	19 513	2 813	2 525	811	--	--	--	--
Junín	11-12	52 363	2 072	14 230	3 999	--	--	--	--
	12-13	52 208	1 772	14 502	4 085	--	--	--	--
Huancavelica	11-12	54 108	--	18 084	5 002	--	7	--	--
	12-13	49 842	--	18 863	5 081	--	--	--	--
Arequipa	11-12	36 830	20 014	3 484	4 703	--	--	--	--
	12-13	35 613	19 807	3 391	5 231	--	--	--	--
Moquegua	11-12	1 681	--	825	81	--	--	--	--
	12-13	1 523	--	682	84	--	--	--	--
Tacna	11-12	1 219	--	704	--	--	--	--	--
	12-13	970	--	510	--	--	--	--	--
Ayacucho	11-12	56 720	454	21 536	2 082	--	23	--	10
	12-13	57 470	300	22 082	2 085	--	22	--	--
Apurímac	11-12	59 846	--	26 105	5 449	--	2	--	--
	12-13	57 644	--	27 223	4 128	--	--	--	--
Abancay	11-12	23 495	--	10 768	2 636	--	2	--	--
	12-13	20 636	--	11 148	1 167	--	--	--	--
Andahuaylas	11-12	36 351	--	15 337	2 813	--	--	--	--
	12-13	37 008	--	16 075	2 961	--	--	--	--
Cusco	11-12	77 763	1 369	28 175	1 520	--	--	--	231
	12-13	80 433	1 172	27 810	1 876	--	--	--	100
Puno	11-12	61 055	509	3 682	271	--	--	--	--
	12-13	62 042	402	3 359	362	--	--	--	--
San Martín	11-12	130 693	70 641	--	3 673	818	--	--	--
	12-13	127 803	66 079	--	3 163	816	--	--	--
Loreto	11-12	48 735	21 202	--	2 061	1 007	--	--	--
	12-13	53 074	20 197	--	1 974	1 309	--	--	--
Ucayali	11-12	21 268	8 229	--	922	446	--	--	285
	12-13	18 274	7 709	--	652	433	--	--	209
Madre de Dios	11-12	7 666	2 817	--	225	--	--	--	--
	12-13	9 103	3 217	--	341	--	--	--	--

Continúa



## Conclusión

Región	Campaña	Gar-banzo	Frijol loctao	Lenteja	Papa	Trigo	Algodón rama	Maíz a. duro	Soya	Sorgo grano	Marigold
TOTAL NACIONAL	11-12	1 522	6	3 781	281 991	150 219	45 966	259 789	789	244	1 390
	12-13	1 617	3	4 086	277 973	152 093	27 610	257 808	1 492	131	333
Tumbes	11-12	--	--	--	--	--	--	1 546	16	--	--
	12-13	--	3	--	--	--	--	1 468	30	--	--
Piura	11-12	--	--	--	1 648	11 512	6 676	17 244	89	17	205
	12-13	--	--	--	1 875	12 075	1 307	14 045	542	--	208
Lambayeque	11-12	359	6	--	775	1 521	6 336	19 377	--	--	42
	12-13	410	--	--	738	1 713	856	14 793	--	--	--
La Libertad	11-12	30	--	2 083	19 825	32 149	1 360	23 020	--	200	693
	12-13	417	--	2 098	19 923	32 558	905	22 365	--	104	43
Cajamarca	11-12	--	--	1 492	20 910	31 635	--	19 947	173	--	--
	12-13	--	--	1 783	22 308	31 612	--	20 285	162	--	--
Cajamarca	11-12	--	--	1 456	6 986	26 369	--	5 442	--	--	--
	12-13	--	--	1 749	8 010	26 424	--	5 985	--	--	--
Chota	11-12	--	--	36	13 569	4 329	--	9 388	--	--	--
	12-13	--	--	34	14 039	4 266	--	9 552	--	--	--
Jaén	11-12	--	--	--	355	937	--	5 117	173	--	--
	12-13	--	--	--	259	922	--	4 748	162	--	--
Amazonas	11-12	--	--	--	4 026	623	--	10 088	295	--	--
	12-13	--	--	--	4 034	616	--	10 387	313	--	--
Ancash	11-12	--	--	90	10 203	18 260	95	12 587	--	--	170
	12-13	--	--	121	10 122	19 161	65	11 737	--	--	--
Lima	11-12	--	--	--	4 398	270	1 564	24 998	--	--	229
	12-13	--	--	--	2 891	273	1 096	23 242	--	--	82
Lima Metropolitana	11-12	--	--	--	105	--	3	259	--	--	--
	12-13	--	--	--	70	--	3	305	--	--	--
Callao	11-12	--	--	--	--	--	--	--	--	--	--
	12-13	--	--	--	--	--	--	--	--	--	--
Ica	11-12	1 118	--	--	2 614	33	26 592	10 222	--	--	--
	12-13	775	--	--	2 258	38	20 618	11 525	--	--	--
Huánuco	11-12	--	--	--	28 040	12 094	72	10 328	--	--	--
	12-13	--	--	--	28 462	11 889	78	10 022	--	--	--
Pasco	11-12	--	--	--	8 583	411	--	3 447	--	--	--
	12-13	--	--	--	8 893	314	--	4 157	--	--	--
Junín	11-12	--	--	--	20 506	6 729	--	4 771	56	--	--
	12-13	--	--	--	20 015	6 805	--	4 933	96	--	--
Huancavelica	11-12	--	--	41	26 380	4 287	--	307	--	--	--
	12-13	--	--	9	21 012	4 620	--	257	--	--	--
Arequipa	11-12	--	--	--	5 838	1 259	490	964	--	27	51
	12-13	--	--	--	4 883	1 432	135	707	--	27	--
Moquegua	11-12	--	--	--	629	87	--	59	--	--	--
	12-13	--	--	--	612	106	--	39	--	--	--
Tacna	11-12	--	--	--	474	23	--	18	--	--	--
	12-13	--	--	--	440	11	--	9	--	--	--
Ayacucho	11-12	14	--	16	21 049	10 417	--	1 118	1	--	--
	12-13	14	--	23	21 151	10 710	--	1 082	1	--	--
Apurímac	11-12	2	--	59	19 457	6 227	--	2 546	--	--	--
	12-13	--	--	52	19 518	4 980	--	1 744	--	--	--
Abancay	11-12	2	--	--	6 056	2 282	--	1 749	--	--	--
	12-13	--	--	--	5 829	1 393	--	1 099	--	--	--
Andahuaylas	11-12	--	--	59	13 401	3 945	--	797	--	--	--
	12-13	--	--	52	13 689	3 587	--	645	--	--	--
Cusco	11-12	--	--	--	33 935	11 111	--	1 397	25	--	--
	12-13	--	--	--	34 751	11 601	--	3 007	116	--	--
Puno	11-12	--	--	--	52 596	1 572	--	2 390	35	--	--
	12-13	--	--	--	54 018	1 579	--	2 287	35	--	--
San Martín	11-12	--	--	--	--	--	2 041	53 453	67	--	--
	12-13	--	--	--	--	--	1 551	56 021	173	--	--
Loreto	11-12	--	--	--	--	--	--	24 447	18	--	--
	12-13	--	--	--	--	--	--	29 594	--	--	--
Ucayali	11-12	--	--	--	--	--	738	10 634	14	--	--
	12-13	--	--	--	--	--	995	8 252	24	--	--
Madre de Dios	11-12	--	--	--	--	--	--	4 624	--	--	--
	12-13	--	--	--	--	--	--	5 546	--	--	--

p/ Preliminar

-- magnitud cero

1/ Incluye frijol bayo, caballero, canario, cocacho, panamito, larán.

Fuente: Gerencias/Direcciones Regionales de Agricultura -Sub Gerencia/ Dirección de Estadística /Dirección de Información Agraria - Evaluación Agrícola ,Mensual

Elaboración: Ministerio de Agricultura y Riego - Oficina de Estudios Económicos y Estadísticos

**Cuadro Nº 22**  
**SUPERFICIE SEMBRADA DE LOS PRINCIPALES CULTIVOS, SEGÚN REGIÓN**  
**Campañas agrícolas: 2011-2012 y 2012-2013p/ agosto-mayo**  
**(ha)**

Región	Campaña	Ago-may	Cebada grano	Quinua	Cañihua	Kiwicha	Haba grano	Arveja grano	Chocho tarwi
<b>TOTAL NACIONAL</b>	11-12	542 047	155 750	42 012	6 728	1 717	71 180	83 935	9 700
	12-13	548 157	155 533	45 862	6 419	1 533	72 260	83 842	9 674
Tumbes	11-12	104	--	--	--	--	--	--	--
	12-13	143	--	--	--	--	--	--	--
Piura	11-12	10 817	336	--	--	--	514	7 013	--
	12-13	10 179	368	--	--	--	658	6 283	--
Lambayeque	11-12	6 443	109	--	--	--	803	1 904	--
	12-13	5 334	161	--	--	--	378	1 261	--
La Libertad	11-12	53 241	30 082	400	--	93	5 205	8 614	3 228
	12-13	53 932	29 608	455	--	96	5 203	9 313	3 423
Cajamarca	11-12	65 487	12 468	203	--	--	5 229	29 284	306
	12-13	64 405	12 527	231	--	--	5 812	29 093	169
Cajamarca	11-12	33 636	10 665	203	--	--	2 790	15 691	306
	12-13	32 941	10 709	231	--	--	2 940	15 633	169
Chota	11-12	26 101	1 670	--	--	--	2 341	12 269	--
	12-13	26 160	1 683	--	--	--	2 774	12 285	--
Jaén	11-12	5 750	133	--	--	--	98	1 324	--
	12-13	5 304	135	--	--	--	98	1 175	--
Amazonas	11-12	9 486	213	4	--	--	354	985	101
	12-13	9 537	207	16	--	--	491	1 100	106
Ancash	11-12	20 105	10 703	177	--	186	1 971	2 778	480
	12-13	21 501	10 948	297	--	202	2 272	2 653	717
Lima	11-12	12 331	272	--	--	--	966	776	--
	12-13	12 346	291	17	--	--	1 047	716	--
Lima Metropolitana	11-12	1 113	--	--	--	--	10	52	--
	12-13	1 184	5	--	--	--	5	69	--
Callao	11-12	23	--	--	--	--	--	--	--
	12-13	--	--	--	--	--	--	--	--
Ica	11-12	3 590	73	5	--	--	86	97	--
	12-13	3 640	86	6	--	3	83	90	--
Huánuco	11-12	23 203	7 605	350	--	--	4 211	3 712	519
	12-13	23 628	7 539	418	--	--	4 469	3 946	509
Pasco	11-12	6 332	268	--	--	--	1 030	873	--
	12-13	7 325	168	--	--	--	1 351	911	--
Junín	11-12	34 683	12 985	1 432	--	--	4 154	5 361	53
	12-13	34 490	12 760	1 664	--	--	4 077	5 402	68
Huancavelica	11-12	38 443	17 668	540	--	28	8 439	8 425	551
	12-13	38 254	17 647	793	--	43	7 821	8 593	412
Arequipa	11-12	14 241	682	638	8	164	1 502	1 008	--
	12-13	14 176	633	628	13	113	1 317	851	--
Moquegua	11-12	543	135	18	--	--	271	8	--
	12-13	582	181	31	--	--	201	18	--
Tacna	11-12	1 283	2	93	--	--	130	37	--
	12-13	1 332	2	90	--	--	97	36	--
Ayacucho	11-12	40 129	14 174	4 324	--	114	8 266	5 966	485
	12-13	42 784	14 840	5 695	--	132	8 545	6 497	468
Apurímac	11-12	19 534	5 594	1 344	--	467	5 041	2 091	563
	12-13	18 736	4 580	1 688	--	241	5 204	1 936	512
Abancay	11-12	8 159	2 204	375	--	29	2 679	1 027	208
	12-13	7 689	1 904	720	--	28	2 642	902	224
Andahuaylas	11-12	11 375	3 390	969	--	438	2 362	1 064	355
	12-13	11 047	2 676	968	--	213	2 562	1 034	288
Cusco	11-12	50 079	15 836	2 221	875	665	12 853	3 879	1 909
	12-13	52 056	16 333	2 576	669	703	13 105	3 975	1 887
Puno	11-12	84 063	26 544	30 265	5 845	--	10 146	1 073	1 506
	12-13	85 201	26 650	31 258	5 737	--	10 126	1 100	1 404
San Martín	11-12	6 782	--	--	--	--	--	--	--
	12-13	6 293	--	--	--	--	--	--	--
Loreto	11-12	32 384	--	--	--	--	--	--	--
	12-13	32 549	--	--	--	--	--	--	--
Ucayali	11-12	7 030	--	--	--	--	--	--	--
	12-13	7 816	--	--	--	--	--	--	--
Madre de Dios	11-12	580	--	--	--	--	--	--	--
	12-13	733	--	--	--	--	--	--	--

Continúa

Conclusión

Región	Campaña	Olluco	Oca	Mashua	Camote	Yuca	Cebolla	Ajo	Tomate
<b>TOTAL NACIONAL</b>	11-12	26 720	14 600	5 023	13 397	85 820	15 816	5 156	4 494
	12-13	27 217	14 340	4 883	13 829	86 257	16 922	4 791	4 797
Tumbes	11-12	--	--	--	6	83	8	--	6
	12-13	--	--	--	24	113	--	--	7
Piura	11-12	379	313	--	840	1 016	287	64	55
	12-13	343	285	--	847	1 118	153	96	28
Lambayeque	11-12	245	115	--	1 651	781	586	5	244
	12-13	180	55	--	1 746	657	572	--	324
La Libertad	11-12	1 651	1 080	93	367	1 175	840	303	112
	12-13	1 669	1 154	53	415	1 227	871	283	164
Cajamarca	11-12	4 292	1 928	--	1 369	8 987	174	1 100	147
	12-13	3 814	1 408	--	1 351	8 456	212	1 181	152
Cajamarca	11-12	2 316	647	--	209	318	70	414	7
	12-13	1 933	267	--	164	249	95	552	--
Chota	11-12	1 813	1 281	--	1 160	4 708	102	670	87
	12-13	1 719	1 141	--	1 187	4 555	115	614	87
Jaén	11-12	163	--	--	--	3 961	2	16	53
	12-13	162	--	--	--	3 653	2	15	65
Amazonas	11-12	224	40	11	19	7 505	2	14	16
	12-13	280	68	22	26	7 193	2	12	16
Ancash	11-12	1 167	558	--	887	320	577	65	236
	12-13	1 359	551	--	1 205	408	640	17	232
Lima	11-12	257	160	15	6 484	1 163	554	552	1 132
	12-13	248	142	9	6 358	968	779	501	1 270
Lima Metropolitana	11-12	--	--	--	246	--	747	5	53
	12-13	--	--	--	249	4	742	4	106
Callao	11-12	--	--	--	--	--	23	--	--
	12-13	--	--	--	--	--	--	--	--
Ica	11-12	7	--	--	785	174	1 342	34	988
	12-13	5	--	--	807	134	1 377	38	1 011
Huánuco	11-12	1 244	414	185	331	4 219	225	69	122
	12-13	1 327	401	185	323	4 102	217	64	131
Pasco	11-12	580	426	--	--	3 153	--	--	2
	12-13	797	690	--	--	3 408	--	--	--
Junín	11-12	2 284	810	851	--	5 616	688	370	79
	12-13	2 247	777	821	--	5 628	614	354	78
Huancavelica	11-12	1 815	403	335	1	--	27	146	66
	12-13	1 938	415	320	2	--	8	223	41
Arequipa	11-12	140	92	8	117	29	7 429	2 016	408
	12-13	108	66	9	120	20	8 181	1 613	504
Moquegua	11-12	8	9	--	5	--	79	3	7
	12-13	7	5	8	9	2	100	16	4
Tacna	11-12	--	--	--	22	--	768	55	176
	12-13	--	--	--	27	--	870	24	186
Ayacucho	11-12	2 740	1 412	1 002	20	850	358	296	122
	12-13	2 750	1 355	923	20	818	366	285	90
Apurímac	11-12	2 619	811	634	52	28	138	60	93
	12-13	2 545	1 048	653	39	30	116	81	66
Abancay	11-12	1 239	168	113	16	19	11	2	69
	12-13	936	199	73	2	5	--	--	54
Andahuaylas	11-12	1 380	643	521	36	9	127	58	24
	12-13	1 609	849	580	37	25	116	81	12
Cusco	11-12	5 030	2 180	1 003	--	3 134	425	--	69
	12-13	5 426	2 058	1 021	19	3 758	482	--	44
Puno	11-12	2 038	3 850	887	74	1 433	393	--	9
	12-13	2 176	3 863	859	137	1 477	412	--	2
San Martín	11-12	--	--	--	--	6 644	--	--	138
	12-13	--	--	--	--	6 170	--	--	124
Loreto	11-12	--	--	--	--	32 090	146	--	148
	12-13	--	--	--	--	32 167	208	--	174
Ucayali	11-12	--	--	--	95	6 872	--	--	63
	12-13	--	--	--	66	7 712	--	--	38
Madre de Dios	11-12	--	--	--	27	549	--	--	4
	12-13	--	--	--	40	688	--	--	5

p/ Preliminar

-- magnitud cero

Fuente: Gerencias/Direcciones Regionales de Agricultura -Sub Gerencia/ Dirección de Estadística /Dirección de Información Agraria - Evaluación Agrícola ,Mensual

Elaboración: Ministerio de Agricultura y Riego - Oficina de Estudios Económicos y Estadísticos

**Cuadro N° 23**  
**SUPERFICIE SEMBRADA DE PRINCIPALES CULTIVOS POR MES, SEGÚN REGIÓN**  
**Campañas agrícolas: 2011-2012 y 2012-2013p/ agosto-mayo**  
**(ha)**

Región	Campaña	ago-may	ago	set	oct	nov	díc
<b>TOTAL NACIONAL</b>	11-12	<b>1 993 102</b>	<b>143 219</b>	<b>248 072</b>	<b>367 451</b>	<b>321 730</b>	<b>227 012</b>
	12-13	<b>1 982 506</b>	<b>145 440</b>	<b>225 263</b>	<b>372 960</b>	<b>356 475</b>	<b>216 520</b>
Tumbes	11-12	17 360	5 028	2 559	67	31	31
	12-13	16 856	6 179	906	398	54	36
Piura	11-12	138 936	11 867	14 439	2 388	3 121	5 367
	12-13	129 569	20 793	9 623	2 210	3 310	3 790
Lambayeque	11-12	91 189	6 593	4 211	1 786	3 311	2 557
	12-13	83 908	5 168	6 296	643	2 196	3 050
La Libertad	11-12	182 988	4 797	7 714	15 594	19 272	34 717
	12-13	183 820	5 506	7 460	16 954	25 728	33 131
Cajamarca	11-12	237 652	7 250	16 544	38 584	40 623	32 631
	12-13	240 772	6 157	15 972	46 121	44 516	26 865
Cajamarca	11-12	96 374	4 058	2 241	8 045	15 232	13 070
	12-13	98 330	3 408	2 653	9 369	16 838	11 237
Chota	11-12	102 431	3 019	13 581	28 117	17 390	10 135
	12-13	105 822	2 504	13 058	31 943	20 408	8 280
Jaén	11-12	38 847	173	722	2 422	8 001	9 426
	12-13	36 620	245	261	4 809	7 270	7 348
Amazonas	11-12	74 391	5 029	4 477	6 195	11 437	13 289
	12-13	78 871	4 936	5 756	7 026	14 367	13 695
Ancash	11-12	81 640	4 942	4 894	8 556	10 627	14 351
	12-13	84 717	4 690	5 525	11 062	11 282	14 586
Lima	11-12	48 494	5 847	5 552	5 419	5 393	4 917
	12-13	45 022	5 405	5 251	5 409	4 737	4 013
Lima Metropolitana	11-12	1 675	218	340	148	145	138
	12-13	1 795	276	306	285	124	118
Callao	11-12	23	5	4	3	1	2
	12-13	--	--	--	--	--	--
Ica	11-12	50 926	5 943	14 744	6 328	2 025	1 068
	12-13	44 682	3 321	11 140	5 682	3 320	1 338
Huánuco	11-12	104 721	9 282	16 177	24 322	16 062	11 900
	12-13	104 655	9 423	16 421	24 290	15 778	11 775
Pasco	11-12	23 389	5 570	6 840	5 147	965	340
	12-13	26 838	6 719	7 593	6 052	967	436
Junín	11-12	87 046	7 067	13 353	25 509	22 505	11 543
	12-13	86 698	6 734	12 740	24 341	25 045	11 294
Huancavelica	11-12	92 551	3 065	6 422	26 349	33 660	16 537
	12-13	88 096	2 343	5 183	22 421	35 491	14 821
Arequipa	11-12	51 071	2 662	5 103	8 996	8 302	7 877
	12-13	49 789	2 462	4 641	8 943	9 227	3 978
Moquegua	11-12	2 224	419	713	340	169	100
	12-13	2 105	230	629	417	135	154
Tacna	11-12	2 502	316	496	613	354	179
	12-13	2 302	190	319	498	504	200
Ayacucho	11-12	96 849	2 082	8 035	23 096	35 222	20 302
	12-13	100 254	1 348	7 328	22 619	37 063	24 249
Apurímac	11-12	79 380	931	6 562	28 927	20 608	14 906
	12-13	76 380	1 710	6 394	27 583	19 841	14 841
Abancay	11-12	31 654	451	3 206	10 063	9 648	5 688
	12-13	28 325	347	1 780	9 845	8 760	6 057
Andahuaylas	11-12	47 726	480	3 356	18 864	10 960	9 218
	12-13	48 055	1 363	4 614	17 738	11 081	8 785
Cusco	11-12	127 842	9 166	30 005	39 345	30 941	15 046
	12-13	132 489	10 238	25 597	38 758	36 138	15 470
Puno	11-12	145 118	9 813	27 139	66 727	39 684	1 755
	12-13	147 243	9 344	24 833	63 881	46 303	2 882
San Martín	11-12	137 474	12 248	29 499	14 970	6 556	9 110
	12-13	134 097	8 963	21 213	18 144	8 248	7 677
Loreto	11-12	81 119	19 743	15 886	10 155	6 572	5 630
	12-13	85 623	20 312	18 273	10 883	7 519	5 427
Ucayali	11-12	28 298	3 245	4 339	4 097	3 014	2 407
	12-13	26 090	2 950	3 318	3 434	3 493	2 607
Madre de Dios	11-12	8 245	91	2 027	3 791	1 131	313
	12-13	9 836	43	2 546	4 907	1 088	90

Continúa

Conclusión

Región	Campaña	ene	feb	mar	abr	may	jun	jul	ago-jul
<b>TOTAL NACIONAL</b>	<b>11-12</b>	<b>206 069</b>	<b>203 796</b>	<b>114 691</b>	<b>82 079</b>	<b>78 983</b>	<b>91 108</b>	<b>98 264</b>	<b>2 182 474</b>
	<b>12-13</b>	<b>195 563</b>	<b>190 699</b>	<b>118 004</b>	<b>83 140</b>	<b>78 443</b>			
Tumbes	11-12	2 376	5 690	1 423	40	116	347	1 199	18 906
	12-13	1 590	4 805	2 527	295	66			
Piura	11-12	27 408	40 647	17 762	12 018	3 919	1 700	1 609	142 245
	12-13	19 061	35 760	21 952	11 083	1 987			
Lambayeque	11-12	13 694	40 497	11 646	3 781	3 113	4 435	11 227	106 851
	12-13	18 787	34 239	5 379	4 006	4 144			
La Libertad	11-12	54 302	26 874	10 114	4 312	5 293	12 498	4 856	200 343
	12-13	45 732	26 312	12 844	4 233	5 920			
Cajamarca	11-12	24 434	28 294	22 185	14 936	12 171	7 450	5 075	250 177
	12-13	22 892	26 065	23 844	17 429	10 913			
Cajamarca	11-12	11 663	21 512	14 969	3 522	2 062	3 655	2 538	102 567
	12-13	12 003	19 335	16 677	4 328	2 483			
Chota	11-12	7 738	4 665	5 477	7 364	4 945	2 301	1 712	106 444
	12-13	6 339	4 755	5 539	8 607	4 389			
Jaén	11-12	5 033	2 117	1 740	4 050	5 164	1 494	825	41 166
	12-13	4 550	1 975	1 628	4 494	4 042			
Amazonas	11-12	8 670	7 251	7 662	5 300	5 083	3 820	4 450	82 661
	12-13	9 389	7 585	7 248	4 461	4 407			
Ancash	11-12	16 656	10 857	4 573	3 620	2 564	2 869	3 403	87 912
	12-13	16 703	10 347	4 941	2 312	3 269			
Lima	11-12	5 535	4 862	3 772	3 698	3 499	4 982	5 651	59 127
	12-13	5 195	5 179	3 170	3 258	3 405			
Lima Metropolitana	11-12	90	166	102	139	189	220	342	2 237
	12-13	133	146	100	109	198			
Callao	11-12	3	2	1	1	1	--	--	23
	12-13	--	--	--	--	--			
Ica	11-12	817	3 227	4 405	6 001	6 369	3 718	1 713	56 356
	12-13	1 640	2 722	5 375	4 385	5 759			
Huánuco	11-12	10 991	3 784	1 930	4 153	6 122	6 804	7 064	118 589
	12-13	10 814	4 194	2 022	4 057	5 881			
Pasco	11-12	529	977	1 504	1 008	509	510	682	24 581
	12-13	117	1 390	1 696	1 200	668			
Junín	11-12	1 401	484	1 813	1 803	1 568	2 342	2 993	92 381
	12-13	1 134	463	1 821	1 641	1 485			
Huancavelica	11-12	2 709	1 336	869	616	989	502	496	93 549
	12-13	4 277	1 597	347	1 013	604			
Arequipa	11-12	2 013	1 885	1 854	6 950	5 429	7 098	3 174	61 343
	12-13	2 923	1 688	2 824	8 622	4 481			
Moquegua	11-12	194	129	76	59	25	34	26	2 284
	12-13	230	167	59	52	32			
Tacna	11-12	45	112	56	182	149	184	103	2 789
	12-13	61	95	78	143	214			
Ayacucho	11-12	5 987	1 124	427	100	474	522	729	98 100
	12-13	5 589	1 053	400	92	513			
Apurímac	11-12	6 028	975	42	13	389	472	946	80 797
	12-13	5 296	289	138	68	220			
Abancay	11-12	2 029	178	21	--	370	311	482	32 447
	12-13	1 246	22	40	51	178			
Andahuaylas	11-12	3 999	797	21	13	19	161	464	48 350
	12-13	4 050	267	98	17	42			
Cusco	11-12	2 609	517	85	64	64	290	974	129 106
	12-13	5 175	134	55	138	786			
Puno	11-12	--	--	--	--	--	1 056	1 409	147 583
	12-13	--	--	--	--	--			
San Martín	11-12	12 337	19 103	19 022	7 107	7 522	9 606	14 035	161 115
	12-13	12 406	22 231	17 451	8 447	9 317			
Loreto	11-12	4 917	3 764	2 459	4 172	7 821	16 506	24 318	121 943
	12-13	4 359	3 145	2 488	4 136	9 081			
Ucayali	11-12	2 281	1 210	825	1 526	5 354	3 089	1 752	33 139
	12-13	1 985	1 041	1 178	1 580	4 504			
Madre de Dios	11-12	44	31	85	480	253	55	39	8 338
	12-13	75	52	68	380	590			

p/ Preliminar

-- magnitud cero

Fuente: Gerencias/Direcciones Regionales de Agricultura -Sub Gerencia/ Dirección de Estadística /Dirección de Información Agraria - Evaluación Agrícola ,Mensual  
Elaboración: Ministerio de Agricultura y Riego - Oficina de Estudios Económicos y Estadísticos

**Cuadro Nº 24**  
**SUPERFICIE SEMBRADA DE PRINCIPALES CULTIVOS, POR MES**  
**Campañas agrícolas: 2011-2012 y 2012-2013p/**  
**Período: agosto-mayo**  
**(ha)**

Cultivos	Campaña	ago-may	ago	set	oct	nov	dic	ene	feb	mar	abr	may	jun	jul	ago-jul
<b>TOTAL NACIONAL</b>	<b>11-12</b>	<b>1 993 102</b>	<b>143 219</b>	<b>248 072</b>	<b>367 451</b>	<b>321 730</b>	<b>227 012</b>	<b>206 069</b>	<b>203 796</b>	<b>114 691</b>	<b>82 079</b>	<b>78 983</b>	<b>91 108</b>	<b>98 264</b>	<b>2 182 474</b>
	<b>12-13</b>	<b>1 982 506</b>	<b>145 440</b>	<b>225 263</b>	<b>372 960</b>	<b>356 475</b>	<b>216 520</b>	<b>195 563</b>	<b>190 699</b>	<b>118 004</b>	<b>83 140</b>	<b>78 443</b>			
Arroz cáscara	11-12	346 026	30 571	37 417	25 317	27 219	41 563	40 999	82 494	27 426	15 249	17 774	16 525	25 486	388 036
	12-13	354 566	39 821	30 076	28 723	34 892	37 620	49 760	74 098	26 497	16 240	16 841			
Maiz amiláceo	11-12	250 780	15 416	41 911	80 578	58 779	26 957	18 645	2 837	1 464	1 718	2 476	2 639	2 730	256 149
	12-13	256 330	15 257	39 174	84 563	66 889	22 137	16 990	5 224	1 812	1 922	2 364			
Frijol grano <sup>1/</sup>	11-12	78 258	3 944	5 313	12 137	15 146	14 737	8 314	2 665	2 740	6 690	6 572	5 486	3 994	87 738
	12-13	79 307	3 363	5 416	14 305	15 965	12 242	7 138	3 627	3 173	7 552	6 527			
Frijol castilla	11-12	20 236	2 412	1 452	718	370	310	862	9 693	2 781	604	1 036	2 690	3 425	26 351
	12-13	12 329	2 777	1 324	530	460	486	788	779	3 805	487	895			
Pallar	11-12	6 726	666	101	80	93	53	164	1 231	2 322	1 697	319	364	1 621	8 710
	12-13	5 526	808	162	125	96	58	106	849	2 420	663	240			
Zarandaja	11-12	1 369	505	179	131	107	5	151	78	76	82	55	563	491	2 423
	12-13	1 630	209	160	159	128	28	105	113	97	21	610			
Frijol de palo	11-12	1 964	160	211	129	176	224	135	260	214	286	170	111	439	2 514
	12-13	1 517	243	94	63	84	134	203	194	144	240	118			
Garbanzo	11-12	1 522	316	3	2	27	4	9	--	41	400	721	211	368	2 101
	12-13	1 617	679	69	--	6	2	6	--	105	134	616			
Frijol loctao	11-12	6	--	--	--	--	--	--	6	--	--	--	73	33	112
	12-13	3	--	--	3	--	--	--	--	--	--	--			
Lenteja	11-12	3 781	--	10	8	51	303	1 692	933	592	148	44	--	20	3 801
	12-13	4 086	17	20	31	51	339	1 820	1 182	516	102	8			
Papa	11-12	281 991	26 864	41 011	89 145	76 508	17 579	3 499	2 173	3 649	7 413	14 151	19 950	17 400	319 341
	12-13	277 973	25 195	40 035	83 991	79 055	17 831	5 458	2 807	3 381	6 724	13 497			
Trigo	11-12	150 219	39	884	6 631	15 108	34 295	40 485	31 295	13 237	6 316	1 930	1 964	396	152 579
	12-13	152 093	63	576	6 372	16 623	34 158	40 455	32 343	15 014	5 014	1 476			
Algodón rama	11-12	45 966	4 910	14 036	5 132	3 334	3 681	9 334	1 590	837	1 292	1 820	1 308	2 218	49 491
	12-13	27 610	2 161	10 080	4 458	2 907	2 286	1 121	1 398	586	1 182	1 431			
Maiz amarillo du	11-12	259 789	29 143	47 245	31 854	18 766	16 075	29 854	31 215	27 796	14 460	13 382	21 492	22 071	303 352
	12-13	257 808	26 053	43 486	36 727	20 577	17 011	20 531	31 872	28 531	15 642	17 379			
Soya	11-12	789	32	59	49	57	71	110	165	150	50	48	34	285	1 108
	12-13	1 492	65	103	213	58	139	162	240	294	141	78			
Sorgo grano	11-12	244	8	5	4	60	40	--	6	30	50	41	8	--	252
	12-13	131	21	--	23	29	38	--	3	12	3	2			
Marigold	11-12	1 390	126	103	33	45	16	13	25	198	454	377	971	193	2 554
	12-13	333	173	26	--	--	--	--	6	62	21	45			
Cebada grano	11-12	155 750	68	1 020	19 248	42 113	40 502	31 311	15 799	4 810	566	313	120	88	155 958
	12-13	155 533	76	1 043	16 763	44 655	40 434	30 154	15 737	5 839	539	293			
Quinua	11-12	42 012	243	10 189	20 363	9 007	1 808	292	39	28	25	18	30	32	42 074
	12-13	45 862	260	8 410	20 665	12 338	3 191	475	94	84	114	232			
Cañihua	11-12	6 728	5	924	3 402	2 318	79	--	--	--	--	--	--	--	6 728
	12-13	6 419	--	735	3 201	2 349	134	--	--	--	--	--			
Kiwicha	11-12	1 717	11	8	140	536	685	217	44	45	30	1	1	5	1 723
	12-13	1 533	12	25	142	426	704	61	63	51	32	17			
Haba grano	11-12	71 180	3 207	13 412	27 037	17 329	5 766	1 801	1 195	836	293	307	470	553	72 203
	12-13	72 260	3 060	11 240	26 444	20 777	5 843	2 115	1 331	708	310	434			
Arveja grano	11-12	83 935	2 193	4 010	10 172	10 302	7 412	6 144	9 722	15 651	12 540	5 791	1 538	1 341	86 813
	12-13	83 842	2 087	4 115	10 094	11 118	7 768	6 470	9 024	14 676	13 903	4 588			
Chocho	11-12	9 700	55	727	3 082	2 788	1 790	1 026	103	99	15	15	4	--	9 703
	12-13	9 674	40	722	3 008	3 222	1 517	937	141	80	--	8			
Olluco	11-12	26 720	5 129	6 418	7 742	4 989	1 301	383	170	110	147	333	603	815	28 138
	12-13	27 217	4 571	6 574	7 950	5 664	990	733	165	120	149	302			
Oca	11-12	14 600	1 435	3 415	6 219	2 743	486	182	84	24	10	3	86	110	14 796
	12-13	14 340	1 404	3 175	6 322	2 685	436	148	137	7	3	24			
Mashua	11-12	5 023	275	1 092	2 406	1 172	66	2	--	8	--	1	4	29	5 056
	12-13	4 883	215	967	2 345	1 238	101	2	8	7	--	--			
Camote	11-12	13 397	1 182	1 338	1 263	1 270	1 398	1 487	1 375	1 535	1 224	1 327	1 422	2 521	17 340
	12-13	13 829	1 853	1 617	1 244	1 300	1 209	1 302	1 241	1 182	1 328	1 554			
Yuca	11-12	85 820	11 269	13 176	11 992	9 223	8 179	7 255	6 389	5 641	5 812	6 884	8 006	8 665	102 492
	12-13	86 257	12 350	13 018	11 993	10 389	7 863	6 983	5 859	5 642	5 761	6 401			
Cebolla	11-12	15 816	1 645	1 571	1 382	1 141	889	1 176	1 584	1 554	3 361	1 511	1 878	1 533	19 226
	12-13	16 922	1 633	1 923	1 435	1 410	1 139	808	1 484	2 137	3 752	1 200			
Ajo	11-12	5 156	580	308	649	621	442	172	214	407	668	1 094	2 025	677	7 858
	12-13	4 791	348	319	566	690	368	139	245	593	731	792			
Tomate	11-12	4 494	813	526	408	335	298	357	412	393	483	471	532	728	5 754
	12-13	4 797	629	581	505	395	318	594	437	429	434	474			

p/ Preliminar

-- magnitud cero

1/ Incluye frijol bayo, caballero, canario, cocacho, panamito, larán.

Fuente: Gerencias/Direcciones Regionales de Agricultura - Sub Gerencia/ Dirección de Estadística /Dirección de Información Agraria - Evaluación Agrícola, Mensual

Elaboración: Ministerio de Agricultura y Riego - Oficina de Estudios Económicos y Estadísticos

**Cuadro N° 25**  
**SUPERFICIE COSECHADA DE PRINCIPALES CULTIVOS, SEGÚN REGIÓN**  
**Período: enero-mayo. Años: 2012 y 2013p/**  
**(ha)**

Región	Años	ene-may	Arroz cáscara	Maíz amiláceo	Frijol gr. seco <sup>1/</sup>	Frijol castlla	Pallar	Zaran- daja	Garbanzo
<b>TOTAL NACIONAL</b>	<b>2012</b>	<b>629 629</b>	<b>167 509</b>	<b>67 672</b>	<b>23 184</b>	<b>12 660</b>	<b>173</b>	<b>341</b>	<b>5</b>
	<b>2013</b>	<b>641 869</b>	<b>160 678</b>	<b>79 899</b>	<b>24 326</b>	<b>4 321</b>	<b>325</b>	<b>487</b>	<b>70</b>
Tumbes	2012	5 615	4 975	--	--	89	--	--	--
	2013	2 427	2 001	--	1	64	--	--	--
Piura	2012	35 530	20 740	226	--	10 381	--	--	--
	2013	20 114	12 797	727	440	2 260	--	--	--
Lambayeque	2012	19 382	6 360	623	219	243	13	158	--
	2013	28 436	10 447	888	269	413	137	115	69
La Libertad	2012	70 726	29 370	1 145	1 015	316	3	24	--
	2013	65 845	25 588	1 170	1 055	334	21	41	--
Cajamarca	2012	55 651	11 284	13 059	6 635	--	--	159	--
	2013	57 041	10 723	13 069	6 277	--	--	331	--
Cajamarca	2012	15 411	714	5 420	2 116	--	--	5	--
	2013	16 098	739	5 444	1 780	--	--	8	--
Chota	2012	23 949	967	6 777	2 541	--	--	154	--
	2013	25 272	962	6 488	2 689	--	--	323	--
Jaén	2012	16 291	9 603	862	1 978	--	--	--	--
	2013	15 672	9 022	1 137	1 809	--	--	--	--
Amazonas	2012	25 687	15 149	1 339	2 726	--	--	--	--
	2013	31 246	20 595	653	2 662	--	--	--	--
Ancash	2012	21 449	3 530	2 129	403	--	113	--	--
	2013	24 056	4 431	3 248	174	--	118	--	--
Lima	2012	23 644	--	20	343	1 179	--	--	--
	2013	19 975	--	67	523	797	--	--	--
Lima Metropolitana	2012	307	--	--	118	--	--	--	--
	2013	420	--	--	163	--	--	--	--
Callao	2012	--	--	--	--	--	--	--	--
	2013	--	--	--	--	--	--	--	--
Ica	2012	4 594	--	54	38	38	44	--	--
	2013	4 762	--	30	35	49	48	--	--
Huánuco	2012	40 124	5 283	1 694	1 203	--	--	--	--
	2013	40 250	5 002	1 540	1 240	--	--	--	--
Pasco	2012	9 367	1 190	21	221	--	--	--	--
	2013	10 259	1 678	209	243	--	--	--	--
Junín	2012	24 502	1 282	2 542	1 355	--	--	--	--
	2013	24 794	1 125	2 487	1 442	--	--	--	--
Huancavelica	2012	26 319	--	7 683	1 884	--	--	--	--
	2013	28 255	--	8 959	3 213	--	--	--	--
Arequipa	2012	22 736	17 535	1 731	98	--	--	--	--
	2013	23 105	18 671	1 825	64	--	--	--	--
Moquegua	2012	1 280	--	655	75	--	--	--	--
	2013	1 101	--	503	78	--	--	--	--
Tacna	2012	649	--	237	--	--	--	--	--
	2013	504	--	132	--	--	--	--	--
Ayacucho	2012	18 654	454	4 854	982	--	--	--	3
	2013	24 291	300	7 576	1 089	--	1	--	1
Apurímac	2012	21 164	--	9 442	2 484	--	--	--	2
	2013	30 657	--	15 746	2 188	--	--	--	--
Abancay	2012	11 045	--	4 720	2 007	--	--	--	2
	2013	9 427	--	4 591	535	--	--	--	--
Andahuaylas	2012	10 119	--	4 723	477	--	--	--	--
	2013	21 230	--	11 155	1 653	--	--	--	--
Cusco	2012	48 517	1 055	16 575	1 134	--	--	--	--
	2013	50 345	920	17 737	1 492	--	--	--	--
Puno	2012	56 986	363	3 644	271	--	--	--	--
	2013	59 255	251	3 334	360	--	--	--	--
San Martín	2012	69 292	35 607	--	1 944	393	--	--	--
	2013	63 981	32 763	--	1 317	404	--	--	--
Loreto	2012	9 423	5 906	--	1	--	--	--	--
	2013	13 133	5 789	--	--	--	--	--	--
Ucayali	2012	11 180	4 688	--	21	22	--	--	--
	2013	9 581	4 468	--	1	--	--	--	--
Madre de Dios	2012	6 852	2 739	--	15	--	--	--	--
	2013	8 037	3 130	--	--	--	--	--	--

Continúa

Conclusión

Región	Años	Frijol loctao	Lenteja	Papa	Trigo	Maíz a. duro	Soya	Sorgo grano	Caña de azúcar
TOTAL NACIONAL	2012	1	151	199 004	7 665	119 395	285	117	31 468
	2013	--	318	209 908	7 806	119 775	370	66	33 521
Tumbes	2012	--	--	--	--	546	5	--	--
	2013	--	--	--	--	353	9	--	--
Piura	2012	--	--	483	--	3 700	--	--	--
	2013	--	--	1 002	--	2 795	93	--	--
Lambayeque	2012	1	--	390	--	3 440	--	--	7 935
	2013	--	--	468	--	4 836	--	--	10 794
La Libertad	2012	--	--	14 716	--	8 252	--	100	15 786
	2013	--	--	16 167	12	6 213	--	45	15 200
Cajamarca	2012	--	127	14 058	1 093	9 230	6	--	--
	2013	--	144	15 274	1 609	9 610	5	--	--
Cajamarca	2012	--	127	5 739	235	1 055	--	--	--
	2013	--	144	6 345	357	1 281	--	--	--
Chota	2012	--	--	8 127	478	4 905	--	--	--
	2013	--	--	8 805	464	5 541	--	--	--
Jaén	2012	--	--	192	380	3 270	6	--	--
	2013	--	--	124	788	2 788	5	--	--
Amazonas	2012	--	--	1 480	--	4 817	178	--	--
	2013	--	--	1 751	--	5 424	161	--	--
Ancash	2012	--	--	8 709	--	3 815	--	--	2 750
	2013	--	132	8 844	--	4 363	--	--	2 746
Lima	2012	--	--	2 289	--	15 080	--	--	4 733
	2013	--	--	1 792	--	12 289	--	--	4 507
Lima Metropolitana	2012	--	--	--	--	189	--	--	--
	2013	--	--	3	--	254	--	--	--
Callao	2012	--	--	--	--	--	--	--	--
	2013	--	--	--	--	--	--	--	--
Ica	2012	--	--	122	2	4 296	--	--	--
	2013	--	--	116	5	4 481	--	--	--
Huánuco	2012	--	--	23 061	456	8 427	--	--	--
	2013	--	--	23 871	466	8 131	--	--	--
Pasco	2012	--	--	6 095	--	1 840	--	--	--
	2013	--	--	5 898	--	2 231	--	--	--
Junín	2012	--	--	15 140	361	3 822	--	--	--
	2013	--	--	15 374	478	3 871	17	--	--
Huancavelica	2012	--	17	15 756	857	122	--	--	--
	2013	--	9	14 751	1 159	164	--	--	--
Arequipa	2012	--	--	2 644	72	376	--	17	263
	2013	--	--	2 149	8	93	--	21	274
Moquegua	2012	--	--	480	26	44	--	--	--
	2013	--	--	458	40	22	--	--	--
Tacna	2012	--	--	396	4	12	--	--	--
	2013	--	--	356	10	6	--	--	--
Ayacucho	2012	--	--	10 693	682	985	1	--	--
	2013	--	15	12 826	1 582	900	1	--	--
Apurímac	2012	--	7	7 200	718	1 311	--	--	--
	2013	--	18	11 019	469	1 218	--	--	--
Abancay	2012	--	--	2 672	496	1 149	--	--	--
	2013	--	--	3 271	289	741	--	--	--
Andahuaylas	2012	--	7	4 528	222	162	--	--	--
	2013	--	18	7 748	180	477	--	--	--
Cusco	2012	--	--	26 536	1 865	1 328	24	--	--
	2013	--	--	26 360	412	3 399	25	--	--
Puno	2012	--	--	48 757	1 529	2 390	32	--	--
	2013	--	--	51 432	1 556	2 287	35	--	--
San Martín	2012	--	--	--	--	31 309	39	--	--
	2013	--	--	--	--	29 478	19	--	--
Loreto	2012	--	--	--	--	3 516	--	--	--
	2013	--	--	--	--	7 344	--	--	--
Ucayali	2012	--	--	--	--	6 449	--	--	--
	2013	--	--	--	--	5 107	5	--	--
Madre de Dios	2012	--	--	--	--	4 099	--	--	--
	2013	--	--	--	--	4 908	--	--	--

p/ Preliminar

-- magnitud cero

1/ Incluye frijol bayo, caballero, canario, cocacho, panamito, larán.

Fuente: Gerencias/Direcciones Regionales de Agricultura -Sub Gerencia/ Dirección de Estadística /Dirección de Información Agraria - Evaluación Agrícola Mensual

Elaboración: Ministerio de Agricultura y Riego - Oficina de Estudios Económicos y Estadísticos



**Cuadro N° 26**  
**SUPERFICIE COSECHADA DE PRINCIPALES CULTIVOS, SEGÚN REGIÓN**  
**Período: enero-mayo. Años: 2012 y 2013p/**  
**(ha)**

Región	Años	ene-may	Cebada grano	Quinua	Cañihua	Kiwicha	Haba gr. seco	Arveja gr. seco	Chocho Tarwi
<b>TOTAL NACIONAL</b>	<b>2012</b>	<b>186 522</b>	<b>33 691</b>	<b>32 309</b>	<b>6 391</b>	<b>1 031</b>	<b>21 548</b>	<b>6 979</b>	<b>1 973</b>
	<b>2013</b>	<b>203 806</b>	<b>40 354</b>	<b>36 653</b>	<b>6 274</b>	<b>1 046</b>	<b>24 285</b>	<b>8 787</b>	<b>1 418</b>
Tumbes	2012	42	--	--	--	--	--	--	--
	2013	51	--	--	--	--	--	--	--
Piura	2012	1 223	--	--	--	--	133	112	--
	2013	1 377	--	--	--	--	166	65	--
Lambayeque	2012	1 584	--	--	--	--	360	--	--
	2013	1 609	--	--	--	--	315	--	--
La Libertad	2012	1 959	--	--	--	--	27	4	--
	2013	2 092	--	--	--	--	6	--	--
Cajamarca	2012	10 255	651	38	--	--	1 623	249	25
	2013	10 305	905	31	--	--	1 625	473	26
Cajamarca	2012	2 822	459	38	--	--	936	144	25
	2013	3 156	624	31	--	--	946	183	26
Chota	2012	5 271	192	--	--	--	687	--	--
	2013	5 368	236	--	--	--	679	--	--
Jaén	2012	2 162	--	--	--	--	--	105	--
	2013	1 782	45	--	--	--	--	290	--
Amazonas	2012	4 020	--	2	--	--	83	18	23
	2013	4 121	--	3	--	--	147	27	46
Ancash	2012	1 799	--	30	--	51	80	--	--
	2013	1 462	--	47	--	45	32	--	--
Lima	2012	4 829	1	--	--	--	--	--	--
	2013	4 658	--	5	--	--	48	--	--
Lima Metropolitana	2012	531	--	--	--	--	--	--	--
	2013	606	--	--	--	--	--	--	--
Callao	2012	11	--	--	--	--	--	--	--
	2013	--	--	--	--	--	--	--	--
Ica	2012	1 224	--	20	--	--	--	--	--
	2013	1 578	2	8	--	--	--	--	--
Huánuco	2012	4 993	496	124	--	--	187	177	16
	2013	5 108	500	171	--	--	212	207	18
Pasco	2012	1 792	--	--	--	--	262	120	--
	2013	1 932	--	--	--	--	353	132	--
Junín	2012	7 341	475	112	--	--	801	513	--
	2013	8 382	1 254	270	--	--	785	512	--
Huancavelica	2012	11 391	4 798	181	--	20	2 461	1 739	33
	2013	12 255	5 144	248	--	18	2 873	2 026	79
Arequipa	2012	4 692	180	357	2	135	168	8	--
	2013	3 977	146	128	11	54	187	17	--
Moquegua	2012	261	31	18	--	--	130	--	--
	2013	294	43	25	--	--	105	--	--
Tacna	2012	837	--	65	--	--	--	--	--
	2013	858	--	25	--	--	--	--	--
Ayacucho	2012	9 672	1 610	1 404	--	32	2 065	1 048	17
	2013	15 738	2 824	2 975	--	112	3 260	2 422	262
Apurímac	2012	4 800	733	639	--	184	837	253	165
	2013	6 701	1 257	890	--	198	1 085	323	16
Abancay	2012	2 130	524	157	--	17	507	145	165
	2013	2 119	307	288	--	18	608	143	16
Andahuaylas	2012	2 670	209	482	--	167	330	108	--
	2013	4 582	950	602	--	180	477	180	--
Cusco	2012	17 853	1 152	1 876	751	609	3 116	1 665	344
	2013	18 952	1 917	1 969	669	619	3 697	1 506	256
Puno	2012	76 082	23 564	27 445	5 638	--	9 216	1 073	1 350
	2013	80 757	26 363	29 859	5 594	--	9 390	1 077	715
San Martín	2012	3 244	--	--	--	--	--	--	--
	2013	2 994	--	--	--	--	--	--	--
Loreto	2012	12 323	--	--	--	--	--	--	--
	2013	13 768	--	--	--	--	--	--	--
Ucayali	2012	3 471	--	--	--	--	--	--	--
	2013	3 936	--	--	--	--	--	--	--
Madre de Dios	2012	294	--	--	--	--	--	--	--
	2013	295	--	--	--	--	--	--	--

Continúa

Conclusión

Región	Años	Olluco	Oca	Mashua	Camote	Yuca	Cebolla	Ajo	Tomate
<b>TOTAL NACIONAL</b>	<b>2012</b>	<b>16 678</b>	<b>9 338</b>	<b>3 147</b>	<b>5 268</b>	<b>37 056</b>	<b>7 199</b>	<b>1 781</b>	<b>2 133</b>
	<b>2013</b>	<b>17 670</b>	<b>9 572</b>	<b>3 483</b>	<b>5 507</b>	<b>37 616</b>	<b>7 145</b>	<b>1 577</b>	<b>2 420</b>
Tumbes	2012	--	--	--	1,0	39	--	--	2
	2013	--	--	--	2,6	48	--	--	1
Piura	2012	57	10	--	385	451	35	5	35
	2013	142	126	--	308	450	104	2	14
Lambayeque	2012	241	105	--	313	189	302	--	74
	2013	120	93	--	552	170	213	--	146
La Libertad	2012	448	233	43	197	498	317	134	59
	2013	477	325	10	212	552	329	133	49
Cajamarca	2012	1 857	669	--	340	4 102	119	484	98
	2013	1 995	722	--	415	3 438	123	436	117
Cajamarca	2012	852	168	--	26	44	23	106	1
	2013	917	202	--	52	40	18	117	--
Chota	2012	972	501	--	314	2 071	94	378	62
	2013	996	520	--	363	2 091	103	317	63
Jaén	2012	33	--	--	--	1 987	2	--	35
	2013	82	--	--	--	1 308	2	2	54
Amazonas	2012	95	20	6	10	3 745	2	6	10
	2013	91	23	8	17	3 740	2	7	10
Ancash	2012	645	208	--	298	115	206	40	126
	2013	464	142	--	365	119	108	32	108
Lima	2012	191	110	14	2 840	452	282	414	525
	2013	156	112	9	2 559	344	485	331	609
Lima Metropolitana	2012	--	--	--	84	--	417	8	22
	2013	--	--	--	120	2	423	--	61
Callao	2012	--	--	--	--	--	11	--	--
	2013	--	--	--	--	--	--	--	--
Ica	2012	7	--	--	372	68	162	--	595
	2013	--	--	--	455	73	309	20	712
Huánuco	2012	1 109	364	137	207	1 997	105	29	47
	2013	1 129	339	129	204	2 014	100	31	56
Pasco	2012	91	103	--	--	1 216	--	--	--
	2013	66	71	--	--	1 310	--	--	--
Junín	2012	1 792	470	462	--	2 289	381	46	--
	2013	1 754	521	492	--	2 398	350	46	--
Huancavelica	2012	1 495	305	232	--	--	22	88	18
	2013	1 477	50	167	1	--	8	143	21
Arequipa	2012	90	59	4	30	3	3 147	343	166
	2013	65	41	8	60	3	2 771	248	238
Moquegua	2012	8	9	--	1	--	61	--	3
	2013	7	5	8	3	--	83	13	2
Tacna	2012	--	--	--	22	--	615	41	94
	2013	--	--	--	20	--	714	13	86
Ayacucho	2012	1 417	818	564	9	226	296	112	54
	2013	1 748	938	616	12	185	265	76	43
Apurímac	2012	1 069	477	274	22	13	69	32	35
	2013	1 601	718	465	10	9	58	47	24
Abancay	2012	422	70	57	15	13	3	--	35
	2013	555	110	50	--	3	--	--	21
Andahuaylas	2012	647	407	217	7	--	66	32	--
	2013	1 046	608	415	10	6	58	47	3
Cusco	2012	4 030	1 571	524	--	1 930	225	--	61
	2013	4 239	1 660	727	13	1 442	214	--	25
Puno	2012	2 037	3 808	887	74	613	368	--	9
	2013	2 140	3 686	844	96	581	410	--	2
San Martín	2012	--	--	--	--	3 170	--	--	74
	2013	--	--	--	--	2 941	--	--	53
Loreto	2012	--	--	--	--	12 239	57	--	27
	2013	--	--	--	--	13 653	76	--	39
Ucayali	2012	--	--	--	48	3 423	--	--	--
	2013	--	--	--	69	3 863	--	--	4
Madre de Dios	2012	--	--	--	16	278	--	--	--
	2013	--	--	--	14	281	--	--	--

p/ Preliminar

-- magnitud cero

Fuente: Gerencias/Direcciones Regionales de Agricultura -Sub Gerencia/ Dirección de Estadística /Dirección de Información Agraria - Evaluación Agrícola ,Mensual

Elaboración: Ministerio de Agricultura y Riego - Oficina de Estudios Económicos y Estadísticos

**Cuadro N° 27**  
**SUPERFICIE COSECHADA DE PRINCIPALES CULTIVOS, POR MES**  
**Período: enero-mayo. Años: 2012 y 2013<sup>p/</sup>**  
**(ha)**

Cultivos	Años	ene-may	ene	feb	mar	abr	may	jun	jul	ago	set	oct	nov	dic	ene-dic
<b>TOTAL NACIONAL</b>	<b>2012</b>	<b>816 151</b>	<b>92 000</b>	<b>83 722</b>	<b>96 169</b>	<b>197 291</b>	<b>346 969</b>	<b>362 912</b>	<b>306 780</b>	<b>170 895</b>	<b>113 956</b>	<b>94 084</b>	<b>102 363</b>	<b>107 383</b>	<b>2 074 524</b>
	<b>2013</b>	<b>845 673</b>	<b>84 965</b>	<b>87 504</b>	<b>111 323</b>	<b>207 687</b>	<b>354 194</b>								
Arroz cáscara	2012	167 509	31 772	20 022	24 104	32 166	59 447	68 023	41 904	14 947	18 081	24 376	21 253	34 826	390 919
	2013	160 678	26 384	20 761	31 831	28 130	53 573								
Maíz amiláceo	2012	67 672	142	1 243	1 082	9 423	55 783	72 463	46 782	17 658	3 663	372	387	349	209 346
	2013	79 899	47	549	1 462	11 666	66 176								
Frijol grano seco <sup>1/</sup>	2012	23 184	2 293	1 730	1 679	4 194	13 289	15 237	14 437	13 275	6 827	4 358	2 765	2 037	82 119
	2013	24 326	2 609	2 110	1 845	3 922	13 840								
Frijol castilla	2012	12 660	514	345	276	1 745	9 781	1 429	524	1 171	2 402	3 100	2 689	1 776	25 750
	2013	4 321	595	546	410	470	2 301								
Pallar	2012	173	44	26	21	36	46	121	163	1 103	2 011	997	2 449	1 011	8 027
	2013	325	127	49	48	62	39								
Zarandaja	2012	341	26	133	82	69	31	42	168	129	119	109	886	263	2 056
	2013	487	48	41	94	179	125								
Garbanzo	2012	5	--	--	2	--	3	3	20	41	321	625	1 060	329	2 404
	2013	70	69	--	--	--	1								
Frijol loctao	2012	1	--	--	--	--	1	5	--	--	73	--	33	3	115
	2013	--	--	--	--	--	--								
Lenteja	2012	151	--	10	--	12	129	930	1 868	917	65	2	--	20	3 953
	2013	318	70	27	5	35	181								
Papa	2012	199 004	12 666	17 480	25 985	63 180	79 693	40 658	16 163	7 562	8 686	9 440	14 883	15 832	312 227
	2013	209 908	13 865	17 682	29 824	66 473	82 065								
Trigo	2012	7 665	55	62	171	753	6 624	31 210	56 075	38 003	14 644	1 784	1 797	737	151 915
	2013	7 806	27	41	291	1 585	5 862								
Maíz amarillo duro	2012	119 395	25 364	25 398	23 995	20 336	24 303	30 638	30 359	23 312	20 391	20 444	25 382	26 676	296 598
	2013	119 775	22 513	27 282	26 520	22 384	21 077								
Soya	2012	285	34	54	37	61	100	114	105	120	153	77	196	186	1 236
	2013	370	122	29	55	78	86								
Sorgo grano	2012	117	8	65	44	--	--	6	--	43	30	28	28	--	252
	2013	66	21	3	34	8	--								
Caña de azúcar	2012	31 468	7 371	6 351	6 445	5 781	5 520	5 184	6 096	6 979	7 702	7 643	8 390	7 665	81 126
	2013	33 521	7 041	6 780	5 865	6 801	7 033								
Cebada grano	2012	33 691	3	2	200	8 947	24 539	38 918	51 686	20 091	5 579	589	387	235	151 176
	2013	40 354	34	31	173	12 544	27 573								
Quinua	2012	32 309	82	35	109	20 846	11 238	4 178	1 667	202	25	20	26	68	38 495
	2013	36 653	39	7	38	21 581	14 988								
Cañihua	2012	6 391	--	--	327	5 027	1 037	1	--	--	--	--	--	--	6 392
	2013	6 274	--	--	529	4 413	1 332								
Kiwicha	2012	1 031	11	6	23	51	940	338	192	140	11	--	--	7	1 718
	2013	1 046	12	10	10	63	951								
Haba grano seco	2012	21 548	11	45	216	4 806	16 470	18 446	12 403	2 548	510	104	74	71	55 703
	2013	24 285	24	86	248	5 876	18 051								
Arveja grano seco	2012	6 979	18	54	107	583	6 217	8 123	9 121	9 264	9 625	5 518	3 646	676	52 950
	2013	8 787	59	39	132	1 198	7 359								
Chocho	2012	1 973	--	--	126	7	1 841	1 878	962	925	1 517	1 786	494	122	9 656
	2013	1 418	22	--	3	--	1 394								
Olluco	2012	16 678	402	686	1 402	4 541	9 648	7 245	2 526	509	247	94	79	224	27 602
	2013	17 670	327	729	1 412	4 824	10 379								
Oca	2012	9 338	3	--	143	3 199	5 994	3 798	1 196	266	106	15	10	--	14 728
	2013	9 572	--	28	252	3 463	5 829								
Mashua	2012	3 147	--	--	28	762	2 357	1 669	214	17	6	--	--	--	5 052
	2013	3 483	--	--	25	1 037	2 421								
Camote	2012	5 268	1 053	844	1 029	1 175	1 167	1 450	1 793	1 348	1 406	1 505	2 748	1 896	17 413
	2013	5 507	1 157	1 008	1 029	1 180	1 133								
Yuca	2012	37 056	7 923	7 320	6 624	7 186	8 003	8 247	7 442	6 965	7 327	7 818	8 643	8 926	92 425
	2013	37 614	7 485	7 740	7 154	7 302	7 934								
Cebolla	2012	7 199	1 220	1 147	1 262	1 755	1 817	1 635	2 057	2 575	1 518	1 899	1 498	1 560	19 941
	2013	7 145	1 244	1 213	1 390	1 710	1 588								
Ajo	2012	1 781	422	211	248	356	545	535	447	345	416	835	2 032	1 267	7 657
	2013	1 577	447	165	166	328	471								
Tomate	2012	2 133	566	456	404	297	410	390	411	443	497	547	530	623	5 575
	2013	2 420	581	551	481	374	434								

p/ Preliminar

-- magnitud cero

1/ Incluye frijol bayo, caballero, canario, cocacho, panamito, larán.

Fuente: Gerencias/Direcciones Regionales de Agricultura -Sub Gerencia/ Dirección de Estadística /Dirección de Información Agraria - Evaluación Agrícola, Mensual

Elaboración: Ministerio de Agricultura y Riego - Oficina de Estudios Económicos y Estadísticos

**Cuadro Nº 28**  
**PRODUCCIÓN DE PRINCIPALES CULTIVOS, SEGÚN REGIÓN**  
**Período: enero-mayo. Años: 2012 y 2013p/**  
**(t)**

Región	Años	Arroz cáscara	Maíz amiláceo	Frijol gr. seco <sup>1/</sup>	Frijol castlla	Pallar	Zaran- daja	Frijol de palo	Gar- banzo	Frijol loctao	Lenteja
<b>TOTAL NACIONAL</b>	<b>2012</b>	<b>1 360 562</b>	<b>111 501</b>	<b>25 611</b>	<b>20 227</b>	<b>251</b>	<b>354</b>	<b>301</b>	<b>7</b>	<b>1</b>	<b>138</b>
	<b>2013</b>	<b>1 318 651</b>	<b>140 458</b>	<b>28 737</b>	<b>5 621</b>	<b>516</b>	<b>517</b>	<b>212</b>	<b>63</b>	<b>--</b>	<b>339</b>
Tumbes	2012	41 476	--	--	103	--	--	--	--	--	--
	2013	16 282	--	1	67	--	--	--	--	--	--
Piura	2012	190 956	160	--	15 925	--	--	11	--	--	--
	2013	122 703	725	378	2 296	--	--	--	--	--	--
Lambayeque	2012	50 975	934	117	296	13	196	5	--	1	--
	2013	93 961	1 437	168	429	189	194	98	62	--	--
La Libertad	2012	309 562	1 608	1 325	641	4	33	9	--	--	--
	2013	281 305	1 747	1 488	599	42	71	25	--	--	--
Cajamarca	2012	86 977	9 751	5 214	--	--	125	26	--	--	106
	2013	83 051	10 331	5 065	--	--	253	20	--	--	120
Cajamarca	2012	5 025	3 917	1 746	--	--	6	--	--	--	106
	2013	5 267	4 416	1 520	--	--	10	--	--	--	120
Chota	2012	7 818	5 001	2 062	--	--	119	26	--	--	--
	2013	8 220	4 869	2 229	--	--	243	20	--	--	--
Jaén	2012	74 134	834	1 406	--	--	--	--	--	--	--
	2013	69 564	1 046	1 316	--	--	--	--	--	--	--
Amazonas	2012	114 021	1 151	1 765	--	--	--	--	--	--	--
	2013	156 865	539	1 654	--	--	--	--	--	--	--
Ancash	2012	28 920	2 576	491	--	147	--	--	--	--	--
	2013	38 240	4 155	217	--	158	--	--	--	--	169
Lima	2012	--	113	823	2 746	--	--	--	--	--	--
	2013	--	221	881	1 732	--	--	--	--	--	--
Lima Metropolitana	2012	--	--	372	--	--	--	--	--	--	--
	2013	--	--	484	--	--	--	--	--	--	--
Callao	2012	--	--	--	--	--	--	--	--	--	--
	2013	--	--	--	--	--	--	--	--	--	--
Ica	2012	--	149	62	77	86	--	--	--	--	--
	2013	--	94	83	93	125	--	--	--	--	--
Huánuco	2012	18 300	1 638	1 959	--	--	--	--	--	--	--
	2013	16 950	1 950	2 098	--	--	--	--	--	--	--
Pasco	2012	1 710	18	332	--	--	--	--	--	--	--
	2013	2 556	246	366	--	--	--	--	--	--	--
Junín	2012	3 906	5 166	1 616	--	--	--	--	--	--	--
	2013	3 512	5 242	1 681	--	--	--	--	--	--	--
Huancavelica	2012	--	11 736	2 696	--	--	--	--	--	--	22
	2013	--	13 581	4 935	--	--	--	--	--	--	13
Arequipa	2012	235 204	5 520	305	--	--	--	--	--	--	--
	2013	248 639	6 977	225	--	--	--	--	--	--	--
Moquegua	2012	--	741	259	--	--	--	--	--	--	--
	2013	--	645	191	--	--	--	--	--	--	--
Tacna	2012	--	724	--	--	--	--	--	--	--	--
	2013	--	393	--	--	--	--	--	--	--	--
Ayacucho	2012	1 015	5 091	958	--	--	--	3	--	--	--
	2013	692	7 601	1 234	--	2	--	1	--	--	12
Apurímac	2012	--	13 411	3 192	--	--	--	4	--	--	10
	2013	--	23 851	3 326	--	--	--	--	--	--	25
Abancay	2012	--	6 200	2 445	--	--	--	4	--	--	--
	2013	--	5 608	988	--	--	--	--	--	--	--
Andahuaylas	2012	--	7 211	746	--	--	--	--	--	--	10
	2013	--	18 244	2 338	--	--	--	--	--	--	25
Cusco	2012	2 193	45 002	1 795	--	--	--	218	--	--	--
	2013	1 672	55 196	2 437	--	--	--	39	--	--	--
Puno	2012	654	6 012	297	--	--	--	--	--	--	--
	2013	447	5 529	474	--	--	--	--	--	--	--
San Martín	2012	241 370	--	1 986	404	--	--	--	--	--	--
	2013	217 927	--	1 350	404	--	--	--	--	--	--
Loreto	2012	18 798	--	1	--	--	--	--	--	--	--
	2013	19 439	--	--	--	--	--	--	--	--	--
Ucayali	2012	9 496	--	34	35	--	--	32	--	--	--
	2013	8 643	--	2	--	--	--	30	--	--	--
Madre de Dios	2012	5 029	--	12	--	--	--	--	--	--	--
	2013	5 768	--	--	--	--	--	--	--	--	--

Continúa

## Conclusión

Región	Años	Papa	Trigo	Plátano	Algodón rama	Maíz a. duro	Soya	Sorgo grano	Caña de azúcar	Café	Espá- rrago	Mari- gold
TOTAL NACIONAL	2012	2 606 042	11 406	838 354	75 182	509 970	503	1 562	3 741 376	147 976	134 112	5 124
	2013	2 766 047	10 172	868 996	59 449	482 758	607	555	4 358 702	123 901	142 088	514
Tumbes	2012	--	--	38 896	--	1 624	10	--	--	--	--	--
	2013	--	--	50 188	--	1 008	16	--	--	--	--	--
Piura	2012	4 386	--	122 817	117	17 740	--	--	--	225	139	1 873
	2013	9 509	--	122 765	--	12 126	127	--	--	608	490	--
Lambayeque	2012	1 924	--	1 875	2 991	21 909	--	--	823 753	129	21	--
	2013	2 812	--	1 453	2 263	32 023	--	--	1 149 126	199	600	--
La Libertad	2012	235 385	--	5 519	40	73 731	--	1 500	1 991 191	166	73 298	--
	2013	261 343	18	5 578	--	53 525	--	480	2 200 745	144	77 575	--
Cajamarca	2012	159 295	1 179	16 650	--	25 829	14	--	--	17 276	--	--
	2013	189 583	1 635	16 312	--	26 881	12	--	--	15 719	--	--
Cajamarca	2012	48 633	209	1 118	--	3 379	--	--	--	15	--	--
	2013	54 034	341	779	--	4 357	--	--	--	4	--	--
Chota	2012	109 372	608	1 770	--	16 016	--	--	--	697	--	--
	2013	134 734	596	1 682	--	17 258	--	--	--	311	--	--
Jaén	2012	1 290	363	13 762	--	6 434	14	--	--	16 565	--	--
	2013	816	699	13 851	--	5 267	12	--	--	15 404	--	--
Amazonas	2012	18 698	--	63 073	--	11 213	350	--	--	13 961	--	--
	2013	24 755	--	55 308	--	12 975	313	--	--	11 081	--	--
Ancash	2012	88 339	--	623	9 218	19 632	--	--	322 491	--	6 957	--
	2013	91 093	--	665	6 029	22 239	--	--	367 731	--	5 915	--
Lima	2012	38 936	--	2 328	4 346	141 902	--	--	576 785	--	7 659	1 714
	2013	26 255	--	2 211	2 911	114 953	--	--	608 167	--	8 441	514
Lima Metropolitana	2012	--	--	179	--	1 569	--	--	--	--	37	--
	2013	68	--	179	--	2 092	--	--	--	--	--	--
Callao	2012	--	--	--	--	--	--	--	--	--	--	--
	2013	--	--	--	--	--	--	--	--	--	--	--
Ica	2012	1 000	4	824	57 392	38 726	--	--	--	--	46 002	--
	2013	924	14	959	47 998	41 729	--	--	--	--	49 067	--
Huánuco	2012	308 289	744	59 014	--	27 349	--	--	--	1 355	--	--
	2013	319 375	652	62 548	--	25 937	--	--	--	1 181	--	--
Pasco	2012	68 834	--	39 647	--	2 792	--	--	--	3 380	--	--
	2013	55 282	--	40 239	--	3 762	--	--	--	3 441	--	--
Junín	2012	269 176	888	80 059	--	10 911	--	--	--	49 099	--	--
	2013	272 262	1 258	83 834	--	11 090	20	--	--	39 724	--	--
Huancavelica	2012	163 857	1 172	412	--	187	--	--	--	7	--	--
	2013	154 771	1 589	414	--	257	--	--	--	7	--	--
Arequipa	2012	64 225	168	5	1 078	3 043	--	62	27 156	--	--	1 537
	2013	52 012	17	8	248	653	--	75	32 933	--	--	--
Moquegua	2012	6 141	34	4	--	194	--	--	--	--	--	--
	2013	5 323	54	4	--	91	--	--	--	--	--	--
Tacna	2012	6 548	12	--	--	55	--	--	--	--	--	--
	2013	6 070	29	--	--	19	--	--	--	--	--	--
Ayacucho	2012	175 494	760	2 719	--	2 040	1	--	--	2 347	--	--
	2013	191 145	1 547	2 387	--	2 026	1	--	--	1 941	--	--
Apurímac	2012	125 247	1 087	166	--	4 152	--	--	--	--	--	--
	2013	180 543	764	109	--	2 685	--	--	--	--	--	--
Abancay	2012	29 979	751	36	--	3 887	--	--	--	--	--	--
	2013	39 953	430	37	--	2 040	--	--	--	--	--	--
Andahuaylas	2012	95 268	336	130	--	265	--	--	--	--	--	--
	2013	140 590	334	72	--	645	--	--	--	--	--	--
Cusco	2012	335 785	3 729	15 741	--	2 390	36	--	--	20 244	--	--
	2013	332 470	862	15 687	--	5 559	33	--	--	17 922	--	--
Puno	2012	534 482	1 630	4 625	--	4 138	37	--	--	5 414	--	--
	2013	590 453	1 733	4 727	--	3 950	41	--	--	3 255	--	--
San Martín	2012	--	--	150 792	--	68 527	55	--	--	33 595	--	--
	2013	--	--	175 691	--	62 603	37	--	--	27 925	--	--
Loreto	2012	--	--	114 882	--	7 373	--	--	--	--	--	--
	2013	--	--	116 155	--	21 877	--	--	--	--	--	--
Ucayali	2012	--	--	111 298	--	13 799	--	--	--	769	--	--
	2013	--	--	104 473	--	10 801	8	--	--	742	--	--
Madre de Dios	2012	--	--	6 207	--	9 145	--	--	--	11	--	--
	2013	--	--	7 103	--	11 898	--	--	--	11	--	--

p/ Preliminar

-- magnitud cero

1/ Incluye frijol bayo, caballero, canario, cocacho, panamito, larán.

Fuente: Gerencias/Direcciones Regionales de Agricultura -Sub Gerencia/ Dirección de Estadística /Dirección de Información Agraria - Evaluación Agrícola, Mensual

Elaboración: Ministerio de Agricultura y Riego - Oficina de Estudios Económicos y Estadísticos

**Cuadro Nº 29**  
**PRODUCCIÓN DE PRINCIPALES CULTIVOS, SEGÚN REGIÓN**  
**Período: enero-mayo. Años: 2012 y 2013p/**  
**(t)**

Región	Años	Cebada grano	Quinua	Cañihua	Kiwicha	Haba gr. seco	Arveja gr. seco	Chocho tarhui	Olluco
<b>TOTAL NACIONAL</b>	<b>2012</b>	<b>38 826</b>	<b>36 169</b>	<b>4 945</b>	<b>1 762</b>	<b>27 915</b>	<b>8 783</b>	<b>2 640</b>	<b>111 056</b>
	<b>2013</b>	<b>47 815</b>	<b>39 465</b>	<b>4 586</b>	<b>1 670</b>	<b>32 613</b>	<b>10 787</b>	<b>2 902</b>	<b>119 755</b>
Tumbes	2012	--	--	--	--	--	--	--	--
	2013	--	--	--	--	--	--	--	--
Piura	2012	--	--	--	--	100	104	--	86
	2013	--	--	--	--	143	81	--	399
Lambayeque	2012	--	--	--	--	236	--	--	279
	2013	--	--	--	--	288	--	--	149
La Libertad	2012	--	--	--	--	45	5	--	2 755
	2013	--	--	--	--	9	--	--	2 743
Cajamarca	2012	575	29	--	--	1 545	193	20	9 854
	2013	789	25	--	--	1 580	324	19	10 661
Cajamarca	2012	418	29	--	--	1 032	115	20	3 293
	2013	545	25	--	--	1 054	135	19	3 365
Chota	2012	157	--	--	--	513	--	--	6 346
	2013	202	--	--	--	526	--	--	6 756
Jaén	2012	--	--	--	--	--	78	--	215
	2013	42	--	--	--	--	188	--	540
Amazonas	2012	--	1	--	--	66	12	14	630
	2013	--	1	--	--	117	18	29	543
Ancash	2012	--	32	--	60	81	--	--	2 960
	2013	--	54	--	59	33	--	--	2 114
Lima	2012	3	--	--	--	--	--	--	806
	2013	--	20	--	--	86	--	--	595
Lima Metropolitana	2012	--	--	--	--	--	--	--	--
	2013	--	--	--	--	--	--	--	--
Callao	2012	--	--	--	--	--	--	--	--
	2013	--	--	--	--	--	--	--	--
Ica	2012	--	40	--	--	--	--	--	32
	2013	5	24	--	--	--	--	--	--
Huánuco	2012	800	108	--	--	295	241	16	12 740
	2013	786	163	--	--	309	277	18	12 585
Pasco	2012	--	--	--	--	338	167	--	889
	2013	--	--	--	--	433	127	--	537
Junín	2012	1 094	140	--	--	1 600	973	--	12 393
	2013	3 233	456	--	--	1 638	1 013	--	12 025
Huancavelica	2012	6 923	166	--	17	3 709	2 596	48	8 964
	2013	7 701	238	--	15	4 288	3 118	113	8 543
Arequipa	2012	415	1 047	9	387	305	21	--	416
	2013	399	318	11	195	393	51	--	344
Moquegua	2012	36	11	--	--	169	--	--	55
	2013	59	20	--	--	157	--	--	46
Tacna	2012	--	95	--	--	--	--	--	--
	2013	--	36	--	--	--	--	--	--
Ayacucho	2012	1 813	1 450	--	32	2 008	1 012	21	6 244
	2013	3 178	3 155	--	112	3 185	2 306	310	7 792
Apurímac	2012	983	1 070	--	270	1 078	333	371	9 823
	2013	2 014	1 087	--	239	1 792	417	15	14 104
Abancay	2012	696	186	--	34	656	208	371	3 890
	2013	359	320	--	27	787	148	15	4 491
Andahuaylas	2012	287	885	--	236	422	125	--	5 933
	2013	1 655	767	--	212	1 005	269	--	9 613
Cusco	2012	2 304	1 800	451	996	5 487	2 102	429	28 114
	2013	2 864	3 010	344	1 051	7 294	2 059	1 492	31 958
Puno	2012	23 881	30 179	4 485	--	10 854	1 023	1 722	14 017
	2013	26 788	30 857	4 232	--	10 868	996	906	14 618
San Martín	2012	--	--	--	--	--	--	--	--
	2013	--	--	--	--	--	--	--	--
Loreto	2012	--	--	--	--	--	--	--	--
	2013	--	--	--	--	--	--	--	--
Ucayali	2012	--	--	--	--	--	--	--	--
	2013	--	--	--	--	--	--	--	--
Madre de Dios	2012	--	--	--	--	--	--	--	--
	2013	--	--	--	--	--	--	--	--

Continúa

Conclusión

Región	Años	Oca	Mashua	Camote	Yuca	Cebolla	Ajo	Tomate
<b>TOTAL NACIONAL</b>	<b>2012</b>	<b>64 598</b>	<b>20 600</b>	<b>96 209</b>	<b>449 432</b>	<b>250 409</b>	<b>16 072</b>	<b>105 348</b>
	<b>2013</b>	<b>66 069</b>	<b>25 821</b>	<b>98 379</b>	<b>458 612</b>	<b>246 133</b>	<b>13 321</b>	<b>132 344</b>
Tumbes	2012	--	--	3	342	--	--	33
	2013	--	--	19	414	--	--	5
Piura	2012	20	--	9 001	2 930	1 098	12	868
	2013	287	--	6 483	1 939	1 601	7	490
Lambayeque	2012	115	--	4 131	1 893	8 340	--	1 776
	2013	119	--	7 694	1 785	6 353	--	4 219
La Libertad	2012	1 422	230	2 539	6 477	10 432	1 320	2 177
	2013	1 881	52	3 241	8 619	10 704	1 309	1 647
Cajamarca	2012	2 910	--	2 237	34 656	1 123	2 337	625
	2013	3 061	--	2 868	29 126	1 117	2 220	795
Cajamarca	2012	979	--	257	376	529	766	17
	2013	1 058	--	404	213	414	873	--
Chota	2012	1 931	--	1 980	17 893	589	1 571	421
	2013	2 003	--	2 464	18 136	699	1 338	499
Jaén	2012	--	--	--	16 386	5	--	187
	2013	--	--	--	10 777	5	9	296
Amazonas	2012	120	34	76	57 474	14	32	76
	2013	133	41	125	58 919	14	37	79
Ancash	2012	864	--	5 632	2 213	3 973	194	2 289
	2013	593	--	6 855	2 326	2 101	151	2 151
Lima	2012	482	72	57 840	14 598	7 432	2 793	18 919
	2013	430	30	52 866	12 402	14 294	2 290	23 092
Lima Metropolitana	2012	--	--	1 833	--	9 199	56	497
	2013	--	--	2 626	23	9 435	--	1 385
Callao	2012	--	--	--	--	94	--	--
	2013	--	--	--	--	--	--	--
Ica	2012	--	--	8 376	1 395	7 323	--	62 735
	2013	--	--	10 385	1 545	15 870	166	79 941
Huánuco	2012	2 683	794	2 534	21 047	1 397	131	1 305
	2013	2 612	759	2 619	22 460	1 433	152	1 498
Pasco	2012	1 095	--	--	19 647	--	--	--
	2013	497	--	--	22 565	--	--	--
Junín	2012	2 877	3 030	--	25 396	7 537	400	--
	2013	3 264	3 229	--	26 633	6 863	392	--
Huancavelica	2012	1 805	1 421	--	--	140	497	176
	2013	288	1 048	6	--	53	800	217
Arequipa	2012	267	18	345	34	155 082	7 114	6 846
	2013	192	34	551	57	133 842	5 002	11 514
Moquegua	2012	45	--	9	--	2 319	--	81
	2013	23	71	26	--	3 097	78	52
Tacna	2012	--	--	234	--	22 316	454	3 443
	2013	--	--	227	--	26 416	124	3 092
Ayacucho	2012	3 386	2 385	97	2 477	2 774	648	612
	2013	3 882	2 417	134	2 057	2 581	387	521
Apurímac	2012	3 877	2 189	177	179	416	81	949
	2013	6 271	6 432	66	91	366	207	489
Abancay	2012	506	609	143	179	25	--	949
	2013	884	433	--	39	--	--	476
Andahuaylas	2012	3 371	1 580	34	--	391	81	--
	2013	5 387	5 999	66	52	366	207	13
Cusco	2012	10 819	3 848	--	25 114	3 008	--	934
	2013	12 197	5 433	94	19 597	2 587	--	383
Puno	2012	31 812	6 580	647	6 649	6 296	--	88
	2013	30 340	6 275	858	6 296	7 274	--	20
San Martín	2012	--	--	--	47 356	--	--	818
	2013	--	--	--	43 206	--	--	599
Loreto	2012	--	--	--	126 105	96	--	103
	2013	--	--	--	140 346	132	--	137
Ucayali	2012	--	--	388	49 955	--	--	--
	2013	--	--	540	54 544	--	--	19
Madre de Dios	2012	--	--	112	3 495	--	--	--
	2013	--	--	96	3 661	--	--	--

p/ Preliminar

-- magnitud cero

Fuente: Gerencias/Direcciones Regionales de Agricultura -Sub Gerencia/ Dirección de Estadística /Dirección de Información Agraria - Evaluación Agrícola Mensual

Elaboración: Ministerio de Agricultura y Riego - Oficina de Estudios Económicos y Estadísticos

**Cuadro Nº 30**  
**PRODUCCIÓN DE PRINCIPALES CULTIVOS, POR MES**  
 Período: enero-mayo. Años 2012 y 2013p/  
 (t)

Cultivos	Años	ene-may	ene	feb	mar	abr	may	jun	jul	ago	set	oct	nov	dic	ene-dic
Arroz cáscara	2012	1 360 562	231 826	129 857	199 837	268 897	530 145	582 474	349 695	95 031	99 427	137 373	130 799	263 955	3 019 316
	2013	1 318 651	187 892	135 123	271 501	232 013	492 122								
Maíz amiláceo	2012	111 501	397	1 683	1 600	20 234	87 587	90 459	53 655	17 749	3 892	714	859	554	279 383
	2013	140 458	109	883	2 218	24 031	113 216								
Frijol grano seco <sup>1/</sup>	2012	25 611	2 759	1 915	1 848	4 863	14 227	15 736	15 238	15 843	8 388	5 273	3 139	2 407	91 635
	2013	28 737	2 826	2 423	2 118	4 947	16 422								
Frijol castilla	2012	20 227	788	570	446	2 424	15 999	1 640	879	1 685	2 866	3 717	3 392	2 869	37 274
	2013	5 621	1 134	884	666	663	2 273								
Pallar	2012	251	60	39	29	50	73	201	244	2 516	4 011	1 501	4 296	1 430	14 451
	2013	516	172	83	81	119	61								
Zarandaja	2012	354	46	150	76	53	28	74	194	170	187	159	1 728	379	3 244
	2013	517	96	64	90	158	109								
Frijol de palo	2012	301	5	52	47	65	133	183	250	236	182	224	198	178	1 751
	2013	212	10	89	36	17	61								
Garbanzo	2012	7	--	--	4	--	3	3	23	47	321	843	1 233	324	2 801
	2013	63	62	--	--	--	1								
Frijol loctao	2012	1	--	--	--	--	1	7	--	--	144	--	63	5	219
	2013	--	--	--	--	--	--								
Lenteja	2012	138	--	25	--	9	104	875	1 790	854	57	2	--	25	3 740
	2013	339	90	47	13	38	152								
Papa	2012	2 606 042	206 016	251 802	350 095	775 765	1 022 364	572 927	252 942	146 911	181 292	188 941	260 164	264 283	4 473 503
	2013	2 766 047	224 095	253 703	404 089	834 582	1 049 577								
Trigo	2012	11 406	68	77	207	811	10 244	46 960	77 434	48 306	19 652	7 237	11 448	3 692	226 135
	2013	10 172	58	52	343	1 737	7 982								
Plátano	2012	838 354	170 196	166 687	167 605	167 267	166 599	165 619	162 757	156 467	158 816	163 090	174 546	184 584	2 004 233
	2013	868 996	179 520	175 495	168 763	171 789	173 429								
Algodón rama	2012	75 182	6 299	10 584	4 561	27 038	26 701	19 096	10 564	1 202	2 752	1 936	83	560	111 375
	2013	59 449	5 339	10 269	3 972	22 866	17 002								
Maíz amarillo duro	2012	509 970	101 375	98 829	100 296	86 153	123 316	155 469	142 501	107 221	100 298	107 280	147 724	129 486	1 399 950
	2013	482 758	91 044	104 783	98 158	96 154	92 619								
Soya	2012	503	64	88	71	112	168	230	205	214	278	121	357	344	2 253
	2013	607	176	49	104	138	140								
Sorgo grano	2012	1 562	29	919	614	--	--	20	--	549	450	334	309	--	3 224
	2013	555	202	11	314	29	--								
Caña de azúcar	2012	3 741 376	822 576	734 736	808 686	690 625	684 752	673 288	833 737	1 026 393	1 042 704	1 018 739	1 069 295	963 335	10 368 866
	2013	4 358 702	887 644	856 312	781 555	908 679	924 512								
Café	2012	147 976	867	5 729	19 032	46 528	75 820	75 937	43 237	24 454	7 544	2 853	643	620	303 264
	2013	123 901	784	4 734	17 922	38 770	61 692								

Continúa



## Conclusión

Cultivos	Años	ene-may	ene	feb	mar	abr	may	jun	jul	ago	set	oct	nov	dic	ene-dic
Espárrago	2012	134 112	25 950	26 263	30 764	25 612	25 523	25 166	22 340	24 558	34 533	47 823	49 001	39 111	376 645
	2013	142 088	28 485	27 262	32 767	27 539	26 035								
Marigold	2012	5 124	2 902	580	640	831	171	2 346	5 508	8 921	5 415	7 974	4 589	2 263	42 139
	2013	514	442	--	--	--	72								
Cebada grano	2012	38 826	4	2	319	9 237	29 264	58 380	80 705	27 601	7 021	664	458	251	213 906
	2013	47 815	36	38	182	13 083	34 475								
Quinua	2012	36 169	251	78	256	23 103	12 482	5 232	2 091	291	76	75	99	177	44 210
	2013	39 465	155	25	51	22 595	16 640								
Cañihua	2012	4 945	--	--	196	3 987	761	4	--	--	--	--	--	--	4 949
	2013	4 586	--	--	293	3 370	924								
Kiwicha	2012	1 762	44	25	60	107	1 525	481	234	219	26	--	--	24	2 745
	2013	1 670	54	42	28	94	1 452								
Haba grano seco	2012	27 915	10	48	189	5 963	21 706	25 122	16 383	3 083	609	101	70	76	73 359
	2013	32 613	22	113	316	7 111	25 051								
Arveja grano seco	2012	8 783	16	65	142	702	7 857	9 724	9 307	8 655	7 900	4 828	3 145	577	52 917
	2013	10 787	84	50	157	1 245	9 251								
Chocho	2012	2 640	--	--	312	5	2 323	2 119	1 218	1 165	1 809	2 135	516	138	11 740
	2013	2 902	13	--	5	--	2 885								
Olluco	2012	111 056	4 982	5 524	9 708	28 247	62 595	45 221	15 511	3 003	1 387	632	800	2 877	180 487
	2013	119 755	4 005	6 346	10 351	31 613	67 440								
Oca	2012	64 598	13	--	1 028	23 556	40 000	21 281	5 534	1 142	449	58	48	--	93 110
	2013	66 069	--	128	1 769	25 640	38 531								
Mashua	2012	20 600	--	--	173	5 073	15 354	9 872	1 193	83	34	--	--	--	31 783
	2013	25 821	--	--	139	7 161	18 521								
Camote	2012	96 209	20 289	16 917	19 245	20 089	19 669	23 687	29 971	22 190	23 179	23 391	54 270	31 109	304 006
	2013	98 379	20 465	19 805	20 150	19 954	18 006								
Yuca	2012	449 432	91 660	84 413	80 615	89 826	102 917	103 460	93 220	88 812	88 270	92 514	100 895	102 957	1 119 560
	2013	458 612	86 334	91 268	84 904	93 488	102 619								
Cebolla	2012	250 409	47 680	41 015	46 521	58 954	56 241	60 364	85 261	112 405	62 154	84 361	56 516	63 988	775 458
	2013	246 133	51 947	42 938	45 953	55 441	49 854								
Ajo	2012	16 072	3 399	2 762	3 191	2 919	3 800	3 121	3 038	3 812	5 777	11 193	24 050	15 066	82 129
	2013	13 321	5 827	1 230	1 349	1 953	2 963								
Tomate	2012	105 348	38 527	25 972	17 201	9 923	13 726	13 059	12 298	12 208	11 553	13 120	21 301	40 434	229 322
	2013	132 344	40 877	37 121	23 602	14 860	15 885								

p/ Preliminar

-- magnitud cero

1/ Incluye frijol bayo, caballero, canario, cocacho, panamito, larán.

Fuente: Gerencias/Direcciones Regionales de Agricultura -Sub Gerencia/ Dirección de Estadística /Dirección de Información Agraria - Evaluación Agrícola ,Mensual

Elaboración: Ministerio de Agricultura y Riego - Oficina de Estudios Económicos y Estadísticos

**Cuadro Nº 31**  
**RENDIMIENTO PROMEDIO DE PRINCIPALES CULTIVOS, SEGÚN REGIÓN**  
**Período: enero-mayo. Años 2012 y 2013p/**  
**(kg/ha)**

Región	Años	Arroz cáscara	Maíz amiláceo	Frijol gr. seco <sup>1/</sup>	Frijol castlla	Pallar	Zarandaja	Garbanzo
<b>TOTAL NACIONAL</b>	<b>2012</b>	<b>8 122</b>	<b>1 648</b>	<b>1 105</b>	<b>1 598</b>	<b>1 450</b>	<b>1 037</b>	<b>1 400</b>
	<b>2013</b>	<b>8 207</b>	<b>1 758</b>	<b>1 181</b>	<b>1 301</b>	<b>1 591</b>	<b>1 062</b>	<b>900</b>
Tumbes	2012	8 337	--	--	1 155	--	--	--
	2013	8 137	--	1 164	1 052	--	--	--
Piura	2012	9 207	708	--	1 534	--	--	--
	2013	9 588	997	859	1 016	--	--	--
Lambayeque	2012	8 015	1 499	534	1 218	1 000	1 241	--
	2013	8 994	1 618	625	1 039	1 380	1 687	899
La Libertad	2012	10 540	1 405	1 305	2 028	1 600	1 365	--
	2013	10 994	1 493	1 412	1 795	2 000	1 720	--
Cajamarca	2012	7 708	747	786	--	--	786	--
	2013	7 745	791	807	--	--	764	--
Cajamarca	2012	7 038	723	825	--	--	1 200	--
	2013	7 127	811	854	--	--	1 200	--
Chota	2012	8 085	738	812	--	--	773	--
	2013	8 545	750	829	--	--	753	--
Jaén	2012	7 720	968	711	--	--	--	--
	2013	7 710	920	728	--	--	--	--
Amazonas	2012	7 527	859	648	--	--	--	--
	2013	7 617	825	621	--	--	--	--
Ancash	2012	8 193	1 210	1 219	--	1 303	--	--
	2013	8 630	1 279	1 246	--	1 339	--	--
Lima	2012	--	5 650	2 399	2 329	--	--	--
	2013	--	3 299	1 685	2 173	--	--	--
Lima Metropolitana	2012	--	--	3 156	--	--	--	--
	2013	--	--	2 966	--	--	--	--
Callao	2012	--	--	--	--	--	--	--
	2013	--	--	--	--	--	--	--
Ica	2012	--	2 767	1 619	2 023	1 951	--	--
	2013	--	3 171	2 379	1 915	2 638	--	--
Huánuco	2012	3 464	967	1 628	--	--	--	--
	2013	3 389	1 266	1 691	--	--	--	--
Pasco	2012	1 437	871	1 503	--	--	--	--
	2013	1 523	1 177	1 504	--	--	--	--
Junín	2012	3 046	2 032	1 193	--	--	--	--
	2013	3 122	2 108	1 166	--	--	--	--
Huancavelica	2012	--	1 527	1 431	--	--	--	--
	2013	--	1 516	1 536	--	--	--	--
Arequipa	2012	13 413	3 190	3 114	--	--	--	--
	2013	13 317	3 823	3 518	--	--	--	--
Moquegua	2012	--	1 132	3 459	--	--	--	--
	2013	--	1 281	2 449	--	--	--	--
Tacna	2012	--	3 055	--	--	--	--	--
	2013	--	2 977	--	--	--	--	--
Ayacucho	2012	2 236	1 049	976	--	--	--	1 000
	2013	2 307	1 003	1 133	--	2 000	--	1 000
Apurímac	2012	--	1 420	1 285	--	--	--	2 000
	2013	--	1 515	1 520	--	--	--	--
Abancay	2012	--	1 314	1 218	--	--	--	2 000
	2013	--	1 221	1 847	--	--	--	--
Andahuaylas	2012	--	1 527	1 564	--	--	--	--
	2013	--	1 636	1 414	--	--	--	--
Cusco	2012	2 078	2 715	1 583	--	--	--	--
	2013	1 817	3 112	1 633	--	--	--	--
Puno	2012	1 802	1 650	1 096	--	--	--	--
	2013	1 781	1 658	1 316	--	--	--	--
San Martín	2012	6 779	--	1 021	1 030	--	--	--
	2013	6 652	--	1 025	1 000	--	--	--
Loreto	2012	3 183	--	1 000	--	--	--	--
	2013	3 358	--	--	--	--	--	--
Ucayali	2012	2 026	--	1 615	1 598	--	--	--
	2013	1 935	--	1 640	--	--	--	--
Madre de Dios	2012	1 836	--	793	--	--	--	--
	2013	1 843	--	--	--	--	--	--

Continúa

Conclusión

Región	Años	Frijol loctao	Lenteja	Papa	Trigo	Maíz a. duro	Soya	Sorgo grano	Caña de azúcar
<b>TOTAL NACIONAL</b>	<b>2012</b>	<b>1 000</b>	<b>913</b>	<b>13 095</b>	<b>1 488</b>	<b>4 271</b>	<b>1 766</b>	<b>13 346</b>	<b>118 896</b>
	<b>2013</b>	<b>--</b>	<b>1 067</b>	<b>13 177</b>	<b>1 303</b>	<b>4 031</b>	<b>1 641</b>	<b>8 412</b>	<b>130 029</b>
Tumbes	2012	--	--	--	--	2 973	2 000	--	--
	2013	--	--	--	--	2 860	1 776	--	--
Piura	2012	--	--	9 081	--	4 795	--	--	--
	2013	--	--	9 490	--	4 339	1 366	--	--
Lambayeque	2012	1 000	--	4 933	--	6 369	--	--	103 816
	2013	--	--	6 009	--	6 622	--	--	106 459
La Libertad	2012	--	--	15 995	--	8 935	--	15 000	126 138
	2013	--	--	16 165	1 500	8 615	--	10 667	144 784
Cajamarca	2012	--	833	11 331	1 079	2 798	2 275	--	--
	2013	--	833	12 413	1 016	2 797	2 300	--	--
Cajamarca	2012	--	833	8 474	887	3 203	--	--	--
	2013	--	833	8 516	955	3 401	--	--	--
Chota	2012	--	--	13 458	1 271	3 265	--	--	--
	2013	--	--	15 302	1 284	3 115	--	--	--
Jaén	2012	--	--	6 721	956	1 968	2 275	--	--
	2013	--	--	6 604	886	1 889	2 300	--	--
Amazonas	2012	--	--	12 638	--	2 328	1 969	--	--
	2013	--	--	14 138	--	2 392	1 942	--	--
Ancash	2012	--	--	10 143	--	5 146	--	--	117 252
	2013	--	1 280	10 300	--	5 097	--	--	133 911
Lima	2012	--	--	17 010	--	9 410	--	--	121 860
	2013	--	--	14 651	--	9 354	--	--	134 944
Lima Metropolitana	2012	--	--	--	--	8 300	--	--	--
	2013	--	--	22 733	--	8 234	--	--	--
Callao	2012	--	--	--	--	--	--	--	--
	2013	--	--	--	--	--	--	--	--
Ica	2012	--	--	8 196	2 600	9 015	--	--	--
	2013	--	--	8 002	2 800	9 313	--	--	--
Huánuco	2012	--	--	13 369	1 632	3 245	--	--	--
	2013	--	--	13 379	1 399	3 190	--	--	--
Pasco	2012	--	--	11 294	--	1 517	--	--	--
	2013	--	--	9 373	--	1 686	--	--	--
Junín	2012	--	--	17 779	2 459	2 855	--	--	--
	2013	--	--	17 710	2 632	2 865	1 188	--	--
Huancavelica	2012	--	1 317	10 400	1 367	1 534	--	--	--
	2013	--	1 459	10 492	1 371	1 564	--	--	--
Arequipa	2012	--	--	24 291	2 337	8 092	--	3 618	103 090
	2013	--	--	24 203	2 164	7 024	--	3 580	120 255
Moquegua	2012	--	--	12 794	1 292	4 409	--	--	--
	2013	--	--	11 622	1 344	4 145	--	--	--
Tacna	2012	--	--	16 535	3 000	4 583	--	--	--
	2013	--	--	17 051	2 900	3 167	--	--	--
Ayacucho	2012	--	--	16 412	1 114	2 071	1 000	--	--
	2013	--	800	14 903	978	2 251	1 000	--	--
Apurímac	2012	--	1 397	17 395	1 514	3 167	--	--	--
	2013	--	1 400	16 385	1 627	2 204	--	--	--
Abancay	2012	--	--	11 221	1 514	3 383	--	--	--
	2013	--	--	12 214	1 487	2 752	--	--	--
Andahuaylas	2012	--	1 397	21 038	1 513	1 633	--	--	--
	2013	--	1 400	18 146	1 852	1 353	--	--	--
Cusco	2012	--	--	12 654	1 999	1 800	1 500	--	--
	2013	--	--	12 613	2 092	1 635	1 320	--	--
Puno	2012	--	--	10 962	1 066	1 731	1 156	--	--
	2013	--	--	11 480	1 114	1 727	1 171	--	--
San Martín	2012	--	--	--	--	2 189	1 417	--	--
	2013	--	--	--	--	2 124	1 950	--	--
Loreto	2012	--	--	--	--	2 097	--	--	--
	2013	--	--	--	--	2 979	--	--	--
Ucayali	2012	--	--	--	--	2 140	--	--	--
	2013	--	--	--	--	2 115	1 574	--	--
Madre de Dios	2012	--	--	--	--	2 231	--	--	--
	2013	--	--	--	--	2 424	--	--	--

p/ Preliminar

-- magnitud cero

1/ Incluye frijol bayo, caballero, canario, cocacho, panamito, larán.

Fuente: Gerencias/Direcciones Regionales de Agricultura -Sub Gerencia/ Dirección de Estadística /Dirección de Información Agraria - Evaluación Agrícola Mensual

Elaboración: Ministerio de Agricultura y Riego - Oficina de Estudios Económicos y Estadísticos

**Cuadro Nº 32**  
**RENDIMIENTO PROMEDIO DE PRINCIPALES CULTIVOS, SEGÚN REGIÓN**  
 Período: enero-mayo. Años 2012 y 2013p/  
 (kg/ha)

Región	Años	Cebada grano	Quinua	Cañihua	Kiwicha	Haba gr. seco	Arveja gr. seco	Chocho tarhui	Olluco
<b>TOTAL NACIONAL</b>	<b>2012</b>	<b>1 152</b>	<b>1 119</b>	<b>774</b>	<b>1 710</b>	<b>1 295</b>	<b>1 259</b>	<b>1 338</b>	<b>6 659</b>
	<b>2013</b>	<b>1 185</b>	<b>1 077</b>	<b>731</b>	<b>1 597</b>	<b>1 343</b>	<b>1 228</b>	<b>2 046</b>	<b>6 777</b>
Tumbes	2012	--	--	--	--	--	--	--	--
	2013	--	--	--	--	--	--	--	--
Piura	2012	--	--	--	--	752	929	--	1 509
	2013	--	--	--	--	861	1 246	--	2 810
Lambayeque	2012	--	--	--	--	656	--	--	1 158
	2013	--	--	--	--	914	--	--	1 242
La Libertad	2012	--	--	--	--	1 652	1 225	--	6 149
	2013	--	--	--	--	1 500	--	--	5 757
Cajamarca	2012	883	770	--	--	952	776	787	5 306
	2013	872	806	--	--	972	684	729	5 344
Cajamarca	2012	911	770	--	--	1 103	798	787	3 865
	2013	873	806	--	--	1 114	740	729	3 669
Chota	2012	815	--	--	--	746	--	--	6 529
	2013	856	--	--	--	774	--	--	6 783
Jaén	2012	--	--	--	--	--	748	--	6 520
	2013	936	--	--	--	--	649	--	6 583
Amazonas	2012	--	551	--	--	794	669	604	6 630
	2013	--	420	--	--	797	663	631	6 001
Ancash	2012	--	1 080	--	1 184	1 013	--	--	4 589
	2013	--	1 157	--	1 311	1 038	--	--	4 556
Lima	2012	3 000	--	--	--	--	--	--	4 220
	2013	--	4 000	--	--	1 792	--	--	3 814
Lima Metropolitana	2012	--	--	--	--	--	--	--	--
	2013	--	--	--	--	--	--	--	--
Callao	2012	--	--	--	--	--	--	--	--
	2013	--	--	--	--	--	--	--	--
Ica	2012	--	2 043	--	--	--	--	--	4 630
	2013	3 000	3 000	--	--	--	--	--	--
Huánuco	2012	1 613	876	--	--	1 576	1 363	969	11 493
	2013	1 572	955	--	--	1 455	1 338	978	11 149
Pasco	2012	--	--	--	--	1 291	1 390	--	9 769
	2013	--	--	--	--	1 227	959	--	8 136
Junín	2012	2 303	1 252	--	--	1 997	1 898	--	6 916
	2013	2 578	1 689	--	--	2 087	1 978	--	6 856
Huancavelica	2012	1 443	918	--	826	1 507	1 493	1 441	5 998
	2013	1 497	957	--	826	1 493	1 539	1 436	5 784
Arequipa	2012	2 303	2 933	4 520	2 868	1 813	2 638	--	4 622
	2013	2 732	2 486	985	3 606	2 100	3 004	--	5 286
Moquegua	2012	1 153	638	--	--	1 299	--	--	6 850
	2013	1 381	820	--	--	1 495	--	--	6 623
Tacna	2012	--	1 462	--	--	--	--	--	--
	2013	--	1 440	--	--	--	--	--	--
Ayacucho	2012	1 126	1 033	--	1 000	972	966	1 235	4 406
	2013	1 125	1 061	--	1 000	977	952	1 183	4 458
Apurímac	2012	1 341	1 675	--	1 469	1 289	1 320	2 248	9 187
	2013	1 602	1 222	--	1 207	1 652	1 292	944	8 809
Abancay	2012	1 328	1 182	--	2 000	1 294	1 438	2 248	9 218
	2013	1 170	1 112	--	1 500	1 294	1 037	944	8 092
Andahuaylas	2012	1 373	1 836	--	1 415	1 282	1 162	--	9 166
	2013	1 742	1 274	--	1 178	2 109	1 494	--	9 190
Cusco	2012	2 000	959	600	1 636	1 761	1 262	1 247	6 976
	2013	1 494	1 529	514	1 698	1 973	1 367	5 828	7 539
Puno	2012	1 013	1 100	795	--	1 178	954	1 276	6 881
	2013	1 016	1 033	757	--	1 157	925	1 267	6 831
San Martín	2012	--	--	--	--	--	--	--	--
	2013	--	--	--	--	--	--	--	--
Loreto	2012	--	--	--	--	--	--	--	--
	2013	--	--	--	--	--	--	--	--
Ucayali	2012	--	--	--	--	--	--	--	--
	2013	--	--	--	--	--	--	--	--
Madre de Dios	2012	--	--	--	--	--	--	--	--
	2013	--	--	--	--	--	--	--	--

Continúa

## Conclusión

Región	Años	Oca	Mashua	Camote	Yuca	Cebolla	Ajo	Tomate
<b>TOTAL NACIONAL</b>	<b>2012</b>	<b>6 918</b>	<b>6 546</b>	<b>18 264</b>	<b>12 129</b>	<b>34 783</b>	<b>9 023</b>	<b>49 393</b>
	<b>2013</b>	<b>6 903</b>	<b>7 414</b>	<b>17 865</b>	<b>12 192</b>	<b>34 449</b>	<b>8 446</b>	<b>54 697</b>
Tumbes	2012	--	--	2 500	8 772	--	--	17 368
	2013	--	--	7 215	8 588	--	--	9 500
Piura	2012	2 000	--	23 379	6 497	31 371	2 400	24 800
	2013	2 278	--	21 049	4 309	15 394	3 500	35 000
Lambayeque	2012	1 095	--	13 198	10 016	27 616	--	24 000
	2013	1 280	--	13 938	10 500	29 826	--	28 897
La Libertad	2012	6 102	5 349	12 922	13 005	32 868	9 883	37 209
	2013	5 786	5 200	15 289	15 629	32 550	9 845	33 608
Cajamarca	2012	4 349	--	6 574	8 448	9 417	4 829	6 397
	2013	4 239	--	6 911	8 472	9 082	5 097	6 820
Cajamarca	2012	5 825	--	9 790	8 555	23 000	7 230	17 000
	2013	5 236	--	7 769	5 381	23 000	7 462	--
Chota	2012	3 854	--	6 306	8 640	6 266	4 156	6 790
	2013	3 852	--	6 788	8 673	6 782	4 221	7 921
Jaén	2012	--	--	--	8 247	2 218	--	5 390
	2013	--	--	--	8 243	2 320	5 800	5 523
Amazonas	2012	5 980	5 776	7 550	15 348	7 000	4 984	7 826
	2013	5 787	5 453	7 374	15 755	7 000	4 959	7 579
Ancash	2012	4 154	--	18 899	19 243	19 286	4 850	18 167
	2013	4 175	--	18 781	19 546	19 454	4 719	19 917
Lima	2012	4 382	5 143	20 366	32 296	26 355	6 746	36 036
	2013	3 839	3 333	20 659	36 052	29 472	6 918	37 918
Lima Metropolitana	2012	--	--	21 824	--	22 061	7 025	22 591
	2013	--	--	21 883	11 500	22 304	--	22 702
Callao	2012	--	--	--	--	8 568	--	--
	2013	--	--	--	--	--	--	--
Ica	2012	--	--	22 515	20 512	45 133	--	105 392
	2013	--	--	22 809	21 169	51 442	8 300	112 277
Huánuco	2012	7 376	5 806	12 239	10 539	13 351	4 607	27 619
	2013	7 711	5 886	12 854	11 152	14 316	4 984	26 750
Pasco	2012	10 631	--	--	16 157	--	--	--
	2013	7 000	--	--	17 225	--	--	--
Junín	2012	6 121	6 558	--	11 095	19 782	8 704	--
	2013	6 264	6 564	--	11 106	19 608	8 551	--
Huancavelica	2012	5 920	6 124	--	--	6 362	5 652	9 783
	2013	5 760	6 272	5 500	--	6 663	5 593	10 324
Arequipa	2012	4 534	4 523	11 498	11 402	49 281	20 757	41 238
	2013	4 674	4 260	9 181	19 000	48 301	20 170	48 377
Moquegua	2012	4 961	--	8 610	--	38 017	--	26 857
	2013	4 560	8 914	8 622	--	37 318	5 973	26 155
Tacna	2012	--	--	10 636	--	36 286	11 073	36 628
	2013	--	--	11 350	--	36 997	9 538	35 953
Ayacucho	2012	4 139	4 229	10 778	10 960	9 372	5 786	11 333
	2013	4 139	3 924	11 167	11 119	9 739	5 092	12 116
Apurímac	2012	8 136	7 982	8 235	13 769	6 049	2 543	27 114
	2013	8 736	13 824	6 947	10 111	6 258	4 412	20 363
Abancay	2012	7 229	10 684	9 855	13 769	8 333	--	27 114
	2013	8 037	8 650	--	13 000	--	--	22 667
Andahuaylas	2012	8 292	7 273	4 879	--	5 945	2 543	--
	2013	8 863	14 447	6 947	8 667	6 258	4 412	4 233
Cusco	2012	6 886	7 344	--	13 012	13 369	--	15 438
	2013	7 348	7 473	7 231	13 590	12 089	--	15 320
Puno	2012	8 354	7 418	8 743	10 847	17 107	--	9 778
	2013	8 231	7 435	8 938	10 836	17 742	--	10 000
San Martín	2012	--	--	--	14 939	--	--	11 046
	2013	--	--	--	14 691	--	--	11 272
Loreto	2012	--	--	--	10 304	1 684	--	3 815
	2013	--	--	--	10 280	1 737	--	3 513
Ucayali	2012	--	--	8 087	14 594	--	--	--
	2013	--	--	7 831	14 120	--	--	4 688
Madre de Dios	2012	--	--	7 233	12 571	--	--	--
	2013	--	--	6 999	13 030	--	--	--

p/ Preliminar

-- magnitud cero

Fuente: Gerencias/Direcciones Regionales de Agricultura -Sub Gerencia/ Dirección de Estadística /Dirección de Información Agraria - Evaluación Agrícola ,Mensual

Elaboración: Ministerio de Agricultura y Riego - Oficina de Estudios Económicos y Estadísticos





# Indicadores **P**roductivos

## Subsector **P**ecuario

[volver](#)

<b>Cuadro</b>	<b>Descripción</b>	<b>Pág.</b>
	<b>Sub Sector Pecuario</b>	
<b>33</b>	<i>Movimiento de pollos BB a nivel nacional, según línea de producción. Período: Mayo 12/13</i>	57
<b>34</b>	<i>Colocación de pollos BB, línea carne y postura, según zona geográfica y Regiones. Mayo 2013</i>	58
<b>35</b>	<i>Producción de principales productos pecuarios. Mayo 12/13</i>	59
<b>36</b>	<i>Producción Nacional de Carne, según Gobierno Regional, Mayo 2013</i>	60
<b>37</b>	<i>Producción de carne ovino por mes según Región. Mayo 12/13</i>	61
<b>38</b>	<i>Producción de carne porcino por mes según Región. Mayo 12/13</i>	62
<b>39</b>	<i>Producción de carne de ave por mes según Región. Mayo 12/13</i>	63
<b>40</b>	<i>Producción de carne vacuno por mes según Región. Mayo 12/13</i>	64
<b>41</b>	<i>Producción de leche fresca de vaca por mes según Región. Mayo 12/13</i>	65
<b>42</b>	<i>Beneficio de ganado en camales y mataderos, según gobierno regional, Mayo 2013</i>	66
<b>43</b>	<i>Lima Metropolitana: Beneficio de ganado en camales por especie según mes. Mayo 12/13</i>	67
<b>44</b>	<i>Beneficio de ganado ovino en camales por mes, según Región. Mayo 12/13 (unidades)</i>	68
<b>45</b>	<i>Beneficio de ganado ovino hembra en camales por mes, según Región. Mayo 12/13 (unidades)</i>	69
<b>46</b>	<i>Beneficio de ganado ovino macho en camales por mes, según Región. Mayo 12/13 (unidades)</i>	70
<b>47</b>	<i>Beneficio de ganado ovino en camales por mes, según Región. Mayo 12/13 (t)</i>	71
<b>48</b>	<i>Beneficio de ganado ovino hembra en camales por mes, según Región. Mayo 12/13 (t)</i>	72
<b>49</b>	<i>Beneficio de ganado ovino macho en camales por mes, según Región. Mayo 12/13 (t)</i>	73
<b>50</b>	<i>Beneficio de ganado porcino en camales por mes, según Región. Diciembre Mayo 12/13 (unidades)</i>	74
<b>51</b>	<i>Beneficio de ganado porcino hembra en camales por mes, según Región. Mayo 12/13 (unidades)</i>	75
<b>52</b>	<i>Beneficio de ganado porcino macho en camales por mes, según Región. Mayo 12/13 (unidades)</i>	76
<b>53</b>	<i>Beneficio de ganado porcino en camales por mes, según Región. Mayo 12/13 (t)</i>	77
<b>54</b>	<i>Beneficio de ganado porcino hembra en camales por mes, según Región. Mayo 12/13 (t)</i>	78
<b>55</b>	<i>Beneficio de ganado porcino macho en camales por mes, según Región. Mayo 12/13 (tnidades)</i>	79
<b>56</b>	<i>Beneficio de ganado vacuno en camales por mes, según Región. Mayo 12/13 (unidades)</i>	80
<b>57</b>	<i>Beneficio de ganado vacuno hembra en camales por mes, según Región. Mayo 12/13 (unidades)</i>	81
<b>58</b>	<i>Beneficio de ganado vacuno macho en camales por mes, según Región. Mayo 12/13 (unidades)</i>	82
<b>59</b>	<i>Beneficio de ganado vacuno en camales por mes, según Región. Mayo 12/13 (t)</i>	83
<b>60</b>	<i>Beneficio de ganado vacuno hembra en camales por mes, según Región. Mayo 12/13 (t)</i>	84
<b>61</b>	<i>Beneficio de ganado vacuno macho en camales por mes, según Región. Período: Mayo 12/13 (t)</i>	85
<b>62</b>	<i>Venta de pollos en Centros de Acopio de Lima Metropolitana. Mayo 12/13</i>	86
<b>63</b>	<i>Venta de gallinas ponedoras y reproductoras en centros de acopio de aves vivas Lima Metropolitana. Mayo 12/13 (unidades)</i>	86



**Cuadro N° 33**  
**PERU : MOVIMIENTO DE POLLOS "BB" REPRODUCTORES Y DE PRODUCCIÓN, SEGÚN LÍNEA**  
**Período: Enero - mayo 2012 - 2013 p/**  
**( Unidades )**

Variables	mayo		Var. %	enero-mayo		Var. %
	2012	2013		2012	2013	
<b>LINEA CARNE :</b>						
<b>Abuelos (HLH)</b>						
Importación	16 760	25 220	50,48	63 020	87 510	38,86
Producción	--	--	--	--	--	--
<b>Colocación</b>	<b>16 760</b>	<b>25 220</b>	<b>50,48</b>	<b>63 020</b>	<b>87 510</b>	<b>38,86</b>
<b>Padres Hembras</b>						
Importación	--	41 600	--	--	244 400	--
Producción	666 964	551 214	-17,35	2 818 409	2 577 930	-8,53
Exportación	113 065	135 718	20,04	406 430	569 132	40,03
<b>Colocación</b>	<b>553 899</b>	<b>457 096</b>	<b>-17,48</b>	<b>2 411 979</b>	<b>2 253 198</b>	<b>-6,58</b>
<b>Huevos Fértiles (Padres)</b>						
Importación	--	--	--	--	--	--
Exportación	178 560	14 400	-91,94	334 080	156 600	-53,13
<b>Pollos BB</b>						
Importación	--	--	--	--	--	--
Producción	48 643 129	52 691 582	8,32	233 684 840	243 703 929	4,29
Exportación	--	--	--	--	--	--
<b>Colocación</b>	<b>48 619 115</b>	<b>52 673 063</b>	<b>8,34</b>	<b>233 547 485</b>	<b>243 571 040</b>	<b>4,29</b>
<b>Huevos Fértiles (Pollos BB)</b>						
Importación	--	--	--	--	--	--
Exportación	7 232 720	5 888 160	-18,59	29 136 920	27 607 320	-5,25
<b>LINEA POSTURA :</b>						
<b>Abuelos (HLH)</b>						
Importación	--	--	--	--	--	--
Producción	--	--	--	--	--	--
<b>Colocación</b>	<b>--</b>	<b>--</b>	<b>--</b>	<b>--</b>	<b>--</b>	<b>--</b>
<b>Padres (Hembras)</b>						
Importación	32 920	42 600	29,40	122 700	113 540	-7,47
Producción	--	--	--	--	--	--
Exportación	--	--	--	--	--	--
<b>Colocación</b>	<b>32 920</b>	<b>42 600</b>	<b>29,40</b>	<b>122 700</b>	<b>113 540</b>	<b>-7,47</b>
<b>Pollas BB</b>						
Importación	--	--	--	--	--	--
Producción	1 696 857	1 707 593	0,63	7 999 691	7 995 450	-0,05
Exportación	49 000	11 440	-76,65	112 000	11 440	-89,79
<b>Colocación</b>	<b>1 647 857</b>	<b>1 696 153</b>	<b>2,93</b>	<b>7 887 691</b>	<b>7 984 010</b>	<b>1,22</b>
<b>Huevos Fértiles (Pollas BB)</b>						
Importación	--	--	--	--	--	--
Exportación	--	180 000	--	--	936 000	--

p/ Preliminar

-- magnitud cero

Fuente: Superintendencia de Aduanas y Plantas de incubación

Elaboración: Ministerio de Agricultura y Riego - Oficina de Estudios Económicos y Estadísticos

Cuadro N° 34

## PERU : COLOCACIÓN DE POLLOS BB POR LINEA DE PRODUCCION, SEGÚN DEPARTAMENTO

 Período : Enero - mayo 2012-2013 <sup>p/</sup>

( Unidades )

Departamento	Mayo				Enero - Mayo			
	LINEA CARNE		LINEA POSTURA		LINEA CARNE		LINEA POSTURA	
	Pollos	Reproduc. (h)	Ponedoras	Reproductoras	Pollos	Reproduc. (h)	Ponedoras	Reproductoras
<b>NACIONAL</b>	<b>52 673 063</b>	<b>457 096</b>	<b>1 696 153</b>	<b>42 600</b>	<b>243 571 040</b>	<b>2 253 198</b>	<b>7 984 010</b>	<b>113 540</b>
NORTE	11 938 254	93 636	371 908	--	55 012 564	617 330	1 670 367	3 400
Tumbes	3 500	--	--	--	9 411	--	--	--
Piura	1 029 750	--	23 659	--	4 929 365	--	50 797	--
Lambayeque	1 407 124	--	14 369	--	2 638 706	--	128 952	3 400
La Libertad	9 476 905	93 636	333 268	--	47 336 263	616 106	1 471 646	--
Cajamarca	20 975	--	612	--	90 319	1 224	18 972	--
Amazonas	--	--	--	--	8 500	--	--	--
CENTRO	32 106 387	309 004	1 173 341	42 600	147 369 705	1 442 486	5 524 295	106 640
Ancash	1 418 750	50 950	204	--	6 515 756	158 990	1 428	0
Lima	28 257 292	195 834	565 980	32 200	129 824 474	1 042 794	2 569 562	69 200
Ica	1 991 338	62 220	604 709	10 400	9 006 704	240 702	2 942 501	37 440
Huánuco	37 389	--	612	--	110 489	--	4 794	--
Huancavelica	--	--	--	--	--	--	--	--
Junín	360 805	--	1 836	--	1 790 053	--	5 704	--
Pasco	40 813	--	--	--	122 229	--	306	--
SUR	5 735 138	45 282	81 940	--	27 250 685	178 598	409 537	3 500
Arequipa	5 022 468	41 100	61 150	--	24 134 613	157 994	288 548	3 500
Moquegua	--	--	408	--	1 200	--	18 156	--
Tacna	611 420	4 182	19 770	--	2 784 158	20 604	69 214	--
Ayacucho	4 400	--	--	--	28 511	--	711	--
Apurímac	1 200	--	--	--	1 200	--	3 570	--
Cusco	90 650	--	612	--	294 337	--	15 578	--
Puno	5 000	--	--	--	6 666	--	13 760	--
ORIENTE	2 893 284	9 174	68 964	--	13 938 086	14 784	379 811	--
San Martín	1 104 865	--	45 654	--	5 303 480	--	186 013	--
Loreto	924 289	9 174	15 300	--	4 278 128	9 174	78 264	--
Ucayali	639 200	--	510	--	3 306 628	--	82 174	--
Madre de Dios	224 930	--	7 500	--	1 049 850	5 610	33 360	--
Eliminados	18 519	--	--	--	132 889	--	--	--
Exportados	--	135 718	11 440	--	--	569 132	11 440	--

<sup>p/</sup> Preliminar

Nota: H= Hembras

-- magnitud cero

Fuente: Superintendencia Nacional de aduanas y Plantas de incubación

Elaboración: Ministerio de Agricultura y Riego - Oficina de Estudios Económicos y Estadísticos

Cuadro Nº 35

PERU : PRODUCCIÓN DE PRINCIPALES PRODUCTOS PECUARIOS, SEGÚN MES.  
Período: enero - diciembre 2012 y enero-mayo 2013 p/

( t )

Mes	Carne ave		Carne ovino		Carne porcino		Carne vacuno		Huevo		Leche fresca vaca							
	2012	2013	2012	2013	2012	2013	2012	2013	2012	2013	2012	2013						
ene	96 502	101 450	2 385	2 458	3 06	3 06	9 681	13 756	13 635	-0,88	25 893	28 182	8,84	147 304	149 324	1,37		
feb	96 713	100 080	3,48	2 739	4,35	9 888	5,15	14 295	14 589	2,06	25 715	28 467	10,70	149 635	149 657	0,01		
mar	94 087	94 295	0,22	2 924	2 961	1,24	9 485	10 187	7,40	15 208	15 527	2,10	25 717	28 887	12,32	164 612	1,13	
abr	90 785	93 771	3,29	3 356	3 342	-0,40	9 721	10 306	6,01	16 340	16 592	1,54	25 654	29 280	14,13	166 579	172 037	3,28
may	98 907	100 455	1,57	3 546	3 488	-1,66	10 292	10 744	4,39	16 825	17 154	1,96	25 784	29 423	14,11	165 314	168 073	1,67
jun	94 296			3 639			10 087			16 698			25 924			157 491		
jul	101 015			3 578			10 479			16 464			26 050			152 664		
ago	100 927			3 233			10 062			15 434			26 193			145 140		
set	98 865			3 020			9 888			15 059			26 257			138 066		
oct	100 770			2 697			10 063			14 312			26 515			137 921		
nov	94 430			2 648			10 105			14 568			26 769			135 670		
dic	104 170			2 608			11 934			14 841			27 552			140 314		
ene-may	476 994	490 051	2,74	14 836	14 987	1,02	48 582	51 217	5,42	76 423	77 497	1,41	128 765	144 239	12,02	791 597	803 703	1,53
ene-dic	1 171 466			36 259			121 200			183 799			314 024			1 798 864		

Mes	Carne caprino		Carne alpaca		Carne llama		Fibra alpaca		Fibra llama		Lana ovino							
	2012	2013	2012	2013	2012	2013	2012	2013	2012	2013	2012	2013						
ene	477	478	0,28	653	769	17,73	302	310	305	-1,62	76	78	2,75	841	828	-1,53		
feb	488	496	1,56	807	914	13,23	340	329	899	913	1,58	129	132	1,74	3 406	3 376	-0,88	
mar	540	549	1,69	902	937	3,83	350	350	752	734	-2,42	95	88	-7,38	3 249	3 191	-1,79	
abr	554	563	1,55	1 166	1 184	1,59	417	426	83	33	-59,95	30	22	-24,64	598	530	-11,33	
may	582	579	-0,52	1 232	1 253	1,72	466	459	75	38	-49,25	11	7	-40,63	532	545	2,47	
jun	594			1 250			471		37			8			222			
jul	591			1 258			449		1			0,5			143			
ago	553			1 087			395		∅			0,5			106			
set	514			952			366		30			0,7			79			
oct	453			884			332		131			19			101			
nov	468			798			297		1 928			307			1 047			
dic	501			686			318		638			94			621			
ene-may	2 642	2 665	0,89	4 760	5 057	6,24	1 858	1 880	1,17	2 120	2 024	-4,52	341	327	-4,25	8 627	8 471	-1,80
ene-dic	6 317			11 676			4 487		4 884			771			10 946			

p/ Preliminar

Fuente: Gerencias/Direcciones Regionales de Agricultura -Sub Gerencia/ Dirección de Estadística /Dirección de Información Agraria - Evaluación Pecuaria, Mensual  
Elaboración: Ministerio de Agricultura y Riego - Oficina de Estudios Económicos y Estadísticos

**Cuadro N° 36**  
**PERÚ : PRODUCCIÓN NACIONAL DE CARNE SEGUN GOBIERNO REGIONAL**  
**MAYO 2013 P/**  
**( t )**

REGIÓN	Ovino	Porcino	Ave	Vacuno	Total
<b>3342,240305</b>	<b>3 488</b>	<b>10 744</b>	<b>100 455</b>	<b>17 154</b>	<b>131 840</b>
Amazonas	7	113	39	705	864
Ancash	102	98	2 370	691	3 260
Apurímac	76	268	45	393	782
Abancay	44	87	22	210	364
Andahuaylas	32	181	22	183	418
Arequipa	109	602	9 470	158	10 339
Ayacucho	248	354	75	1 394	2 071
Cajamarca	144	487	230	2 303	3 164
Cajamarca	98	202	154	1 221	1 674
Chota	45	158	51	867	1 121
Jaén	1	127	26	215	369
Cusco	351	340	224	1 043	1 959
Huancavelica	142	93	49	411	694
Huánuco	132	468	79	1 878	2 558
Ica	7	119	4 531	196	4 853
Junín	205	269	828	660	1 963
La Libertad	184	921	21 913	537	23 556
Lambayeque	68	138	404	274	884
Lima	110	1 984	41 929	867	44 891
Lima Metropolitana	4	2 582	9 792	1 042	13 420
Callao	0	84,3	57	0	141
Loreto	2	210	1 781	115	2 108
Madre de Dios	4	22	429	103	558
Moquegua	10	51	16	94	171
Pasco	162	230	34	306	731
Piura	141	436	1 940	704	3 221
Puno	1 244	273	149	2 440	4 107
San Martín	7	229	2 133	505	2 874
Tacna	14	198	789	92	1 094
Tumbes	11	81	21	104	217
Ucayali	2	92	1 128	137	1 360

p/ Preliminar

Fuente: Gerencias/Direcciones Regionales de Agricultura -Sub Gerencia/ Dirección de Estadística /Dirección de Información Agraria - Evaluación Pecuaria, Mensual

Elaboración: Ministerio de Agricultura y Riego - Oficina de Estudios Económicos y Estadísticos

Cuadro N° 37

**PRODUCCIÓN DE CARNE OVINO, POR MES, SEGÚN REGIÓN**  
**Período : enero - diciembre 2012 y enero - mayo 2013 p/**  
**( t )**

REGIÓN	Año	Ene - may	ene	feb	mar	abr	may	jun	jul	ago	set	oct	nov	dic	ene - dic
<b>TOTAL NACIONAL</b>	<b>2012</b>	<b>14 836,36</b>	<b>2 385,23</b>	<b>2 624,42</b>	<b>2 924,48</b>	<b>3 355,74</b>	<b>3 546,50</b>	<b>3 638,90</b>	<b>3 577,56</b>	<b>3 232,50</b>	<b>3 020,29</b>	<b>2 696,89</b>	<b>2 648,17</b>	<b>2 607,86</b>	<b>36 258,53</b>
	<b>2013</b>	<b>14 987,38</b>	<b>2 458,17</b>	<b>2 738,62</b>	<b>2 960,82</b>	<b>3 342,24</b>	<b>3 487,53</b>								
Amazonas	2012	34,81	6,18	6,92	7,98	6,46	7,26	7,45	7,16	6,95	6,90	6,62	7,40	10,50	87,78
	2013	34,30	7,01	6,88	6,62	6,56	7,22								
Ancash	2012	510,56	101,87	102,15	102,15	103,19	101,20	99,00	99,86	100,23	100,66	100,90	101,00	98,00	1 210,20
	2013	508,41	101,85	102,28	101,12	101,47	101,69								
Apurímac	2012	391,45	76,52	80,66	75,59	75,63	83,05	79,73	81,62	83,26	72,92	62,75	67,25	71,08	910,06
	2013	396,51	77,23	83,45	79,06	80,62	76,15								
Abancay	2012	207,55	40,43	39,87	41,89	41,54	43,82	41,10	40,43	40,86	38,57	30,15	38,05	38,42	475,14
	2013	215,98	40,92	41,93	46,24	42,60	44,30								
Andahuaylas	2012	183,90	36,09	40,79	33,70	34,09	39,23	38,63	41,18	42,40	34,34	32,60	29,20	32,66	434,93
	2013	180,53	36,32	41,53	32,82	38,02	31,85								
Arequipa	2012	348,01	63,90	60,98	67,60	74,74	80,80	86,56	94,49	106,00	107,59	111,23	113,01	93,82	1 060,72
	2013	403,55	71,26	69,90	67,87	85,20	109,31								
Ayacucho	2012	1 067,94	134,00	167,26	220,31	297,22	249,14	240,47	232,97	203,11	180,95	177,37	163,40	181,42	2 447,62
	2013	1 044,62	136,25	169,73	220,39	270,26	247,99								
Cajamarca	2012	621,02	126,18	128,38	122,33	121,64	122,51	126,24	129,30	127,86	131,85	131,85	137,60	140,84	1 546,54
	2013	733,80	146,64	155,80	143,73	144,13	143,51								
Cajamarca	2012	437,02	88,95	90,56	86,09	86,35	85,08	88,55	90,56	92,25	93,14	92,42	99,58	103,63	1 097,16
	2013	527,83	105,14	117,36	105,24	102,58	97,50								
Chota	2012	177,74	35,99	36,33	35,21	34,13	36,07	36,48	37,81	34,63	37,52	38,03	36,56	35,96	434,73
	2013	198,85	39,99	36,79	37,24	40,26	44,58								
Jaén	2012	6,26	1,24	1,50	1,04	1,13	1,36	1,21	0,93	0,97	1,19	1,40	1,45	1,25	14,66
	2013	7,12	1,51	1,65	1,25	1,29	1,43								
Cusco	2012	1 780,84	306,44	328,50	351,14	383,06	411,69	422,68	387,59	348,38	316,86	296,29	291,01	296,51	4 140,17
	2013	1 696,02	313,08	334,55	357,08	339,86	351,45								
Huancavelica	2012	682,38	122,91	120,84	138,69	146,05	153,89	155,46	153,03	150,18	144,06	144,04	138,77	137,11	1 705,03
	2013	682,34	127,03	125,71	140,18	147,90	141,51								
Huánuco	2012	571,38	110,89	112,40	112,23	118,22	117,64	126,28	133,36	129,59	122,43	125,64	118,75	126,66	1 454,10
	2013	621,13	114,75	117,18	124,90	132,06	132,24								
Ica	2012	28,92	4,90	4,69	6,04	6,23	7,07	6,87	7,93	7,30	6,03	5,77	5,60	6,97	75,40
	2013	30,90	6,45	6,48	6,02	5,33	6,62								
Junín	2012	919,09	179,06	182,90	184,98	185,24	186,91	190,53	207,51	199,81	209,78	180,30	206,26	213,98	2 327,25
	2013	1 060,85	216,75	224,54	205,73	208,34	205,48								
La Libertad	2012	869,50	166,57	171,36	170,88	177,74	182,95	189,38	178,91	177,53	172,22	179,65	179,01	189,18	2 135,36
	2013	873,81	167,12	172,05	171,60	178,61	184,43								
Lambayeque	2012	250,16	46,06	49,58	48,56	51,61	54,36	40,42	56,06	41,17	41,91	31,47	45,41	46,19	552,79
	2013	289,19	50,49	56,71	53,85	59,90	68,24								
Lima	2012	509,17	90,64	98,04	100,82	109,58	110,09	112,95	121,25	114,43	117,79	116,15	111,20	114,54	1 317,48
	2013	519,93	87,31	106,16	110,24	106,03	110,19								
Lima Metropolitana:	2012	17,89	3,51	3,26	3,50	3,52	4,10	3,81	4,75	4,23	4,64	5,01	5,39	7,69	53,41
	2013	17,90	3,64	3,14	3,47	3,49	4,16								
Callao	2012	0,43	0,07	0,06	0,12	0,10	0,08	0,07	0,00	0,06	0,00	0,00	0,00	0,00	0,56
	2013	0,00	0,00	0,00	0,00	0,00	0,00								
Loreto	2012	9,94	2,02	1,44	2,31	1,86	2,32	2,11	2,21	2,30	2,58	1,46	2,37	2,09	25,06
	2013	10,69	2,14	1,72	2,03	2,45	2,35								
Madre de Dios	2012	22,17	4,26	4,39	4,42	4,95	4,15	4,31	4,12	3,60	3,92	3,81	4,03	3,96	49,92
	2013	19,85	4,04	3,57	3,86	4,12	4,26								
Moquegua	2012	43,78	9,39	8,41	9,26	8,04	8,68	7,75	9,13	7,59	8,06	8,90	9,78	9,83	104,82
	2013	47,92	9,98	9,27	8,25	10,06	10,36								
Pasco	2012	756,59	151,20	142,92	149,61	154,44	158,42	175,02	180,48	169,02	146,14	149,32	155,55	164,43	1 896,54
	2013	778,88	152,90	154,78	152,28	157,08	161,84								
Piura	2012	791,68	139,00	144,32	159,98	169,45	178,93	195,02	185,54	169,88	143,68	115,03	121,42	134,20	1 856,44
	2013	686,40	127,40	131,59	146,91	140,00	140,50								
Puno	2012	4 430,46	505,46	671,00	849,00	1 120,00	1 285,00	1 331,00	1 265,00	1 045,00	943,00	707,00	626,29	520,79	10 868,54
	2013	4 358,44	500,57	667,80	821,02	1 124,74	1 244,31								
San Martín	2012	42,45	8,14	8,73	9,51	8,56	7,51	7,60	6,56	6,58	7,12	6,36	7,33	7,00	91,01
	2013	34,70	6,73	7,06	7,37	6,96	6,59								
Tacna	2012	67,63	12,50	13,31	14,28	13,86	13,69	13,33	14,72	14,96	15,05	14,91	15,50	16,86	172,95
	2013	68,33	12,44	13,34	13,58	14,65	14,34								
Tumbes	2012	58,32	11,52	10,00	11,24	12,52	13,04	13,28	12,59	11,92	12,73	13,77	13,49	12,71	148,81
	2013	60,19	13,52	13,28	12,02	10,51	10,86								
Ucayali	2012	9,80	2,02	1,92	1,96	1,89	2,02	1,60	1,42	1,55	1,45	1,29	1,35	1,49	19,96
	2013	8,71	1,59	1,65	1,64	1,90	1,93								

p/ Preliminar

Fuente: Gerencias/Direcciones Regionales de Agricultura -Sub Gerencia/ Dirección de Estadística /Dirección de Información Agraria - Evaluación Pecuaria, Mensual

Elaboración: Ministerio de Agricultura y Riego - Oficina de Estudios Económicos y Estadísticos

Cuadro N° 38

**PRODUCCIÓN DE CARNE PORCINO, POR MES, SEGÚN REGIÓN**  
 Período : enero - diciembre 2012 y enero - mayo 2013 p/  
 ( t )

REGIÓN	Año	Ene - may	ene	feb	mar	abr	may	jun	jul	ago	set	oct	nov	dic	Ene - dic
<b>TOTAL NACIONAL</b>	<b>2012</b>	<b>48 582,39</b>	<b>9 680,85</b>	<b>9 403,27</b>	<b>9 485,24</b>	<b>9 721,39</b>	<b>10 291,64</b>	<b>10 086,80</b>	<b>10 479,39</b>	<b>10 062,01</b>	<b>9 887,99</b>	<b>10 062,75</b>	<b>10 104,75</b>	<b>11 934,07</b>	<b>121 200,14</b>
	<b>2013</b>	<b>51 217,31</b>	<b>10 093,61</b>	<b>9 887,79</b>	<b>10 186,85</b>	<b>10 305,52</b>	<b>10 743,54</b>								
Amazonas	2012	542,93	105,70	109,87	112,37	103,73	111,26	115,16	112,98	106,48	109,11	109,37	113,26	130,40	1 339,69
	2013	549,75	104,43	114,35	110,16	107,74	113,07								
Ancash	2012	493,36	97,16	97,37	99,60	100,08	99,15	100,08	95,45	95,82	96,10	97,82	93,59	95,55	1 167,77
	2013	488,43	97,15	97,71	97,60	97,87	98,10								
Apurímac	2012	1 371,14	268,70	261,64	283,32	276,09	281,39	295,73	301,57	277,85	296,11	293,18	302,59	343,88	3 482,04
	2013	1 301,40	269,56	251,78	249,98	261,89	268,19								
Abancay	2012	430,67	87,83	86,80	84,54	84,92	86,58	85,73	81,66	84,49	88,75	95,28	87,59	91,58	1 045,75
	2013	414,05	81,81	79,43	82,31	83,10	87,40								
Andahuaylas	2012	940,47	180,87	174,84	198,78	191,17	194,81	210,00	219,91	193,35	207,36	197,90	215,00	252,30	2 436,30
	2013	887,34	187,75	172,35	167,67	178,79	180,79								
Arequipa	2012	2 207,91	452,95	424,61	438,00	446,20	446,16	444,00	444,79	451,19	441,05	449,13	467,73	512,89	5 418,69
	2013	2 916,60	564,27	575,16	577,81	597,17	602,19								
Ayacucho	2012	1 428,15	280,90	287,64	287,74	287,79	284,09	285,25	302,59	294,84	285,50	325,55	300,59	326,87	3 549,34
	2013	1 639,45	226,71	293,69	347,86	417,15	354,02								
Cajamarca	2012	2 081,80	434,83	410,50	432,01	396,96	407,50	400,38	388,35	389,06	407,92	407,05	426,87	430,01	4 931,44
	2013	2 366,52	459,44	467,63	477,42	474,92	487,11								
Cajamarca	2012	902,18	187,88	183,56	178,66	178,93	173,16	169,00	163,50	170,55	179,75	182,18	194,87	201,86	2 163,89
	2013	1 029,97	200,55	216,71	209,67	200,84	202,21								
Chota	2012	651,45	128,98	135,21	131,34	125,33	130,59	134,97	138,05	142,77	143,17	147,62	154,41	148,68	1 661,11
	2013	725,06	140,71	138,43	139,45	148,19	158,27								
Jaén	2012	528,17	117,97	91,73	122,01	92,69	103,76	96,42	86,80	75,74	85,00	77,26	77,58	79,47	1 106,45
	2013	611,49	118,18	112,49	128,29	125,90	126,63								
Cusco	2012	1 428,15	280,90	287,64	287,74	287,79	284,09	285,25	302,59	294,84	285,50	325,55	300,59	326,87	3 549,34
	2013	1 811,37	353,28	369,50	378,56	369,95	340,09								
Huancavelica	2012	581,11	114,25	98,98	119,74	126,99	121,16	120,91	118,21	119,96	117,35	120,62	123,42	130,03	1 431,60
	2013	569,32	115,46	110,06	130,81	120,00	93,00								
Huánuco	2012	2 678,44	568,23	490,00	508,54	563,15	548,51	530,13	550,49	522,22	482,79	500,03	482,40	565,49	6 311,97
	2013	2 002,30	390,42	347,33	378,43	417,63	468,49								
Ica	2012	1 059,54	243,75	272,45	190,75	179,66	172,94	171,16	182,99	169,34	153,62	153,24	145,73	213,52	2 249,14
	2013	845,70	186,93	185,75	176,61	177,59	118,82								
Junín	2012	1 273,47	247,57	247,33	265,73	258,15	254,69	247,19	256,36	249,42	241,08	241,13	246,91	289,48	3 045,04
	2013	1 391,01	286,40	292,49	278,00	264,82	269,30								
La Libertad	2012	4 239,58	872,68	815,26	813,95	848,40	889,29	899,26	913,91	913,03	882,94	876,82	827,56	858,78	10 411,87
	2013	4 376,94	903,22	843,82	841,46	867,69	920,75								
Lambayeque	2012	622,92	108,45	109,01	99,63	169,49	136,34	112,53	134,14	134,40	126,81	113,85	130,00	151,12	1 525,77
	2013	621,06	110,28	106,36	133,69	132,87	137,86								
Lima	2012	9 334,13	1 704,53	1 807,62	1 878,79	1 844,79	2 098,40	1 842,95	1 969,90	1 914,29	1 888,56	1 963,65	1 944,87	2 276,04	23 134,39
	2013	9 400,28	1 771,98	1 823,75	1 974,83	1 845,53	1 984,19								
Lima Metropolitan	2012	10 570,09	2 197,53	2 127,23	1 975,98	2 018,15	2 251,21	2 185,50	2 334,19	2 166,70	2 275,41	2 373,47	2 382,71	3 345,36	27 633,43
	2013	12 164,54	2 525,16	2 359,96	2 343,21	2 354,37	2 581,84								
Callao	2012	507,05	97,45	93,50	99,45	107,25	109,40	105,04	103,10	95,01	88,12	94,47	102,44	108,00	1 203,23
	2013	456,60	102,00	93,50	87,30	89,55	84,25								
Loreto	2012	872,30	169,30	147,68	165,59	200,42	189,31	162,44	182,59	183,89	186,29	189,36	197,13	218,36	2 192,36
	2013	955,11	178,50	184,06	179,93	202,93	209,69								
Madre de Dios	2012	89,21	16,76	16,34	14,63	21,13	20,36	24,88	22,30	23,48	23,75	24,44	23,66	22,60	254,31
	2013	106,07	20,33	20,73	19,13	23,80	22,08								
Moquegua	2012	190,33	45,35	36,99	35,19	32,34	40,45	33,60	38,01	37,10	41,73	39,99	37,27	43,21	461,23
	2013	233,38	45,75	52,88	47,94	36,21	50,61								
Pasco	2012	926,99	177,70	165,81	190,70	191,48	201,30	219,18	223,48	205,16	195,41	214,53	221,72	243,10	2 449,58
	2013	1 026,96	211,97	197,82	191,10	196,33	229,73								
Piura	2012	2 461,95	491,71	427,63	475,14	522,65	544,82	617,68	627,18	532,16	437,13	405,91	416,31	470,61	5 968,94
	2013	2 074,83	426,24	374,34	415,94	421,86	436,46								
Puno	2012	1 058,17	149,47	176,70	219,00	241,00	272,00	291,00	276,00	229,00	218,00	174,00	172,45	150,81	2 569,43
	2013	1 087,87	149,78	190,13	232,96	241,61	273,39								
San Martín	2012	916,85	234,68	178,76	172,47	169,27	161,67	175,72	168,30	236,71	239,78	150,26	219,55	249,39	2 356,56
	2013	1 024,63	220,91	185,34	173,45	215,77	229,16								
Tacna	2012	875,63	170,38	172,21	169,26	165,59	198,20	254,47	261,25	258,98	198,63	251,46	254,78	240,43	2 595,62
	2013	973,39	210,17	182,68	187,39	195,38	197,77								
Tumbes	2012	325,00	61,34	53,54	63,80	72,19	74,13	73,68	75,13	70,19	75,30	72,61	76,65	94,62	863,19
	2013	381,88	70,25	74,55	72,51	83,50	81,07								
Ucayali	2012	446,17	88,58	86,98	86,14	90,66	93,81	93,63	93,56	90,90	94,01	95,28	93,96	96,66	1 104,16
	2013	451,91	93,02	92,44	82,77	91,37	92,32								

p/ Preliminar

Fuente: Gerencias/Direcciones Regionales de Agricultura -Sub Gerencia/ Dirección de Estadística /Dirección de Información Agraria - Evaluación Pecuaria, Mensual  
 Elaboración: Ministerio de Agricultura y Riego - Oficina de Estudios Económicos y Estadísticos

Cuadro N° 39

**PRODUCCIÓN DE CARNE AVE, POR MES, SEGÚN REGIÓN**  
 Período : enero - diciembre 2012 y enero - mayo 2013 p/  
 ( t )

REGIÓN	Año	Ene - may	ene	feb	mar	abr	may	jun	jul	ago	set	oct	nov	dic	ene - dic
<b>TOTAL NACIONAL</b>	<b>2012</b>	<b>476 994,37</b>	<b>96 502,45</b>	<b>96 712,80</b>	<b>94 087,45</b>	<b>90 784,73</b>	<b>98 906,95</b>	<b>94 296,03</b>	<b>101 014,79</b>	<b>100 926,73</b>	<b>98 864,93</b>	<b>100 769,51</b>	<b>94 430,37</b>	<b>104 169,52</b>	<b>1 171 466,25</b>
	<b>2013</b>	<b>490 051,24</b>	<b>101 450,07</b>	<b>100 080,28</b>	<b>94 295,48</b>	<b>93 770,54</b>	<b>100 454,88</b>								
Amazonas	2012	164,87	30,77	28,71	29,64	36,30	39,44	48,40	38,77	53,69	56,44	66,02	64,97	60,67	553,83
	2013	174,27	32,36	31,63	38,12	33,00	39,15								
Ancash	2012	12 363,00	2 394,97	2 512,02	2 407,74	2 841,69	2 206,59	2 920,96	2 043,40	3 191,56	1 833,21	3 226,55	2 088,00	3 119,62	30 786,31
	2013	13 240,55	2 681,51	2 700,41	2 567,94	2 920,97	2 369,72								
Apurímac	2012	214,85	39,17	40,31	38,47	54,27	42,63	47,06	47,79	38,70	39,68	44,71	48,83	44,34	525,96
	2013	213,99	38,01	42,57	36,72	52,13	44,56								
Abancay	2012	107,62	21,02	20,91	19,35	25,93	20,42	24,87	24,56	20,45	20,61	21,53	27,19	23,28	270,12
	2013	106,23	19,76	23,08	17,51	23,64	22,24								
Andahuaylas	2012	107,23	18,15	19,40	19,12	28,35	22,21	22,19	23,23	18,25	19,07	23,17	21,63	21,07	255,84
	2013	107,77	18,25	19,50	19,22	28,49	22,32								
Arequipa	2012	40 741,94	8 115,25	7 535,50	8 318,38	7 906,14	8 866,66	7 932,58	8 378,66	8 295,83	8 192,33	9 435,60	8 691,82	8 979,29	100 648,05
	2013	44 659,58	8 970,26	9 140,94	8 807,44	8 271,30	9 469,63								
Ayacucho	2012	257,26	42,61	48,47	49,64	63,05	53,50	53,84	61,00	58,82	51,36	50,22	56,41	60,70	649,62
	2013	305,06	44,54	49,81	55,19	80,75	74,77								
Cajamarca	2012	1 089,70	241,28	221,61	128,64	252,49	245,68	285,34	305,95	260,58	218,22	253,82	280,14	231,95	2 925,69
	2013	1 059,51	232,21	217,29	135,07	244,99	229,97								
Cajamarca	2012	703,41	162,02	145,18	59,33	167,23	169,65	206,11	220,52	174,60	131,76	169,20	196,93	137,82	1 940,36
	2013	671,30	152,55	140,48	65,41	159,31	153,55								
Chota	2012	255,89	50,03	52,29	46,16	57,13	50,27	53,36	56,77	57,30	57,79	56,82	55,23	55,13	648,28
	2013	257,17	50,28	52,56	46,39	57,42	50,52								
Jaén	2012	130,39	29,23	24,13	23,15	28,12	25,76	25,86	28,66	28,68	28,67	27,80	27,97	39,00	337,05
	2013	131,05	29,38	24,25	23,27	28,26	25,89								
Cusco	2012	739,68	100,99	182,62	162,29	129,95	163,83	149,51	299,37	260,35	291,62	266,63	224,82	297,85	2 529,83
	2013	756,48	110,52	99,34	170,23	151,93	224,45								
Huancavelica	2012	260,06	51,96	56,49	47,93	55,12	48,56	51,19	51,92	49,38	45,37	45,19	50,05	56,78	609,93
	2013	261,36	52,22	56,77	48,17	55,39	48,80								
Huánuco	2012	354,90	74,36	65,41	67,06	71,97	76,10	140,57	134,34	159,01	70,19	77,47	182,86	160,27	1 279,61
	2013	370,97	79,67	68,38	64,24	79,57	79,10								
Ica	2012	21 283,33	3 952,49	4 444,95	4 321,03	4 125,19	4 439,68	4 052,50	4 119,19	3 810,72	3 540,81	4 058,07	3 234,45	4 135,08	48 234,14
	2013	24 433,63	6 015,35	5 497,21	4 209,54	4 180,04	4 531,49								
Junín	2012	3 456,46	632,66	709,57	718,93	730,46	664,84	770,26	664,76	615,82	529,70	746,40	627,99	553,08	7 964,47
	2013	3 887,59	741,73	778,76	754,23	784,55	828,32								
La Libertad	2012	91 232,41	17 733,45	18 566,81	18 777,00	16 799,99	19 355,17	17 346,49	20 399,50	17 950,46	19 785,27	18 369,91	17 943,33	18 623,79	221 651,16
	2013	95 727,97	19 016,27	19 408,02	18 696,24	16 693,95	21 913,49								
Lambayeque	2012	2 519,91	602,81	575,72	702,13	315,59	323,66	255,85	250,38	425,91	450,68	414,91	420,18	455,64	5 193,47
	2013	2 452,21	491,31	500,83	636,03	420,11	403,93								
Lima	2012	223 100,36	46 136,53	46 366,79	43 082,02	41 892,23	45 622,79	43 554,36	45 491,13	47 472,18	46 513,20	45 102,65	42 879,42	47 700,86	541 814,16
	2013	216 581,74	44 978,70	45 789,77	40 838,00	43 046,01	41 929,26								
Lima Metropolitana	2012	39 681,61	7 796,06	7 607,61	8 044,41	8 042,39	8 191,15	8 019,15	9 122,56	9 356,74	8 706,03	9 262,74	8 900,39	10 520,03	103 569,25
	2013	43 210,75	9 161,03	6 567,74	9 592,09	8 098,26	9 791,62								
Callao	2012	348,20	71,50	67,50	70,00	67,80	71,40	77,50	65,00	65,50	62,50	63,40	66,50	67,50	816,10
	2013	297,40	64,50	61,90	57,50	56,50	57,00								
Loreto	2012	8 389,79	1 844,40	1 648,25	1 495,25	1 627,45	1 774,44	1 828,32	1 911,49	1 783,68	1 733,00	2 099,65	1 917,81	1 893,65	21 557,38
	2013	8 569,88	1 638,00	1 787,86	1 530,00	1 833,25	1 780,77								
Madre de Dios	2012	1 707,96	388,97	332,85	301,96	319,85	364,33	356,45	432,79	422,24	450,51	425,15	417,41	494,96	4 707,48
	2013	2 059,25	466,50	454,14	316,59	393,40	428,62								
Moquegua	2012	51,84	9,17	9,62	8,69	9,98	14,38	7,53	15,74	10,31	14,25	17,80	13,98	11,23	142,67
	2013	57,44	12,04	9,67	9,14	10,42	16,18								
Pasco	2012	192,10	75,57	26,45	14,46	48,16	27,45	45,88	25,62	31,58	64,55	47,96	25,33	66,58	499,59
	2013	183,56	42,70	38,26	15,31	53,56	33,72								
Piura	2012	8 144,52	1 577,66	1 584,05	1 544,05	1 609,63	1 829,13	1 852,77	1 964,22	1 826,64	1 899,43	2 013,28	2 027,83	2 102,79	21 831,47
	2013	9 488,33	1 909,75	1 931,23	1 607,34	2 100,02	1 940,00								
Puno	2012	680,81	135,95	144,86	113,53	138,30	148,17	149,42	151,80	153,74	153,49	143,60	142,55	131,33	1 706,75
	2013	678,96	136,45	140,51	114,10	138,99	148,91								
San Martín	2012	10 808,52	2 265,71	2 200,02	1 932,94	1 873,38	2 536,46	2 219,45	2 845,46	2 443,22	2 192,71	2 476,19	2 302,50	2 364,79	27 652,85
	2013	11 330,06	2 372,55	2 438,97	2 227,08	2 158,19	2 133,27								
Tacna	2012	3 551,69	926,51	781,02	679,47	612,08	552,60	563,29	660,16	731,29	760,17	838,47	799,97	806,74	8 711,77
	2013	3 914,88	889,46	849,88	682,20	703,95	789,39								
Tumbes	2012	51,59	7,08	6,70	6,59	8,27	22,94	24,55	20,53	21,82	25,21	25,56	32,37	24,91	226,54
	2013	54,91	6,81	8,16	8,32	11,11	20,51								
Ucayali	2012	5 607,02	1 254,57	948,89	1 025,20	1 152,99	1 225,37	1 542,82	1 513,24	1 436,98	1 184,99	1 197,59	990,47	1 205,07	14 678,18
	2013	6 080,91	1 265,62	1 410,21	1 078,67	1 198,15	1 128,26								

p/ Preliminar

Fuente: Gerencias/Direcciones Regionales de Agricultura -Sub Gerencia/ Dirección de Estadística /Dirección de Información Agraria - Evaluación Pecuaria, Mensual

Elaboración: Ministerio de Agricultura y Riego - Oficina de Estudios Económicos y Estadísticos

Cuadro N° 40

**PRODUCCIÓN DE CARNE VACUNO, POR MES, SEGÚN REGIÓN**  
**Período : enero - diciembre 2012 y enero - mayo 2013 p/**  
**( t )**

REGIÓN	Año	Ene - may	ene	feb	mar	abr	may	jun	jul	ago	set	oct	nov	dic	ene -dic
<b>TOTAL NACIONAL</b>	<b>2012</b>	<b>76 423,10</b>	<b>13 756,31</b>	<b>14 294,74</b>	<b>15 207,65</b>	<b>16 339,89</b>	<b>16 824,52</b>	<b>16 697,93</b>	<b>16 463,68</b>	<b>15 434,26</b>	<b>15 058,96</b>	<b>14 312,46</b>	<b>14 568,18</b>	<b>14 840,70</b>	<b>183 799,26</b>
	<b>2013</b>	<b>77 497,13</b>	<b>13 634,70</b>	<b>14 589,00</b>	<b>15 527,23</b>	<b>16 592,07</b>	<b>17 154,12</b>								
Amazonas	2012	3 378,05	654,62	685,29	697,71	652,51	687,92	717,98	680,84	678,87	682,78	681,91	711,56	787,69	8 319,67
	2013	3 406,44	637,89	703,71	680,40	679,43	705,01								
Ancash	2012	3 359,85	670,38	672,52	672,52	675,37	669,06	634,97	634,34	647,66	650,31	651,75	633,08	634,85	7 846,81
	2013	3 395,92	670,31	673,52	671,84	689,30	690,95								
Apurímac	2012	1 963,85	361,13	379,18	383,10	409,14	431,30	425,90	447,16	454,42	423,34	411,11	373,59	424,05	4 923,42
	2013	1 908,41	364,59	383,28	372,75	395,00	392,80								
Abancay	2012	955,95	178,18	175,94	189,33	194,00	218,50	230,50	240,00	247,68	230,40	226,61	211,59	229,43	2 572,15
	2013	976,07	181,12	191,52	197,83	195,60	210,00								
Andahuaylas	2012	1 007,89	182,95	203,24	193,76	215,14	212,80	195,40	207,16	206,75	192,94	184,50	162,00	194,63	2 351,27
	2013	932,35	183,48	191,76	174,92	199,40	182,80								
Arequipa	2012	516,61	88,16	84,50	97,22	114,65	132,08	140,02	155,65	159,76	142,45	140,14	129,40	128,43	1 512,46
	2013	555,85	92,22	88,44	88,53	128,69	157,97								
Ayacucho	2012	5 372,95	899,56	980,89	1 064,28	1 154,47	1 273,75	1 284,60	1 141,43	1 027,70	932,23	876,28	871,65	908,03	12 414,87
	2013	5 506,43	671,20	864,37	1 127,12	1 449,81	1 393,93								
Cajamarca	2012	11 673,90	2 419,47	2 326,38	2 386,70	2 271,28	2 270,06	2 399,36	2 378,08	2 265,30	2 322,30	2 218,24	2 365,10	2 389,66	28 011,95
	2013	11 813,45	2 343,77	2 334,52	2 452,22	2 379,81	2 303,13								
Cajamarca	2012	6 349,29	1 275,92	1 264,07	1 272,79	1 259,51	1 277,00	1 281,90	1 260,40	1 258,19	1 229,20	1 125,70	1 183,18	1 237,96	14 925,82
	2013	6 095,67	1 180,41	1 186,73	1 210,80	1 297,01	1 220,71								
Chota	2012	4 205,81	935,45	859,48	830,47	794,95	785,47	905,46	917,44	816,29	855,34	868,42	954,37	960,94	10 484,08
	2013	4 554,77	949,80	922,78	953,06	861,62	867,50								
Jaén	2012	1 118,81	208,10	202,84	283,45	216,83	207,59	212,00	200,23	190,82	237,76	224,12	227,55	190,76	2 602,05
	2013	1 163,02	213,56	225,00	288,35	221,17	214,93								
Cusco	2012	5 372,95	899,56	980,89	1 064,28	1 154,47	1 273,75	1 284,60	1 141,43	1 027,70	932,23	876,28	871,65	908,03	12 414,87
	2013	5 167,81	943,27	1 089,57	1 058,25	1 033,28	1 043,44								
Huancavelica	2012	1 915,04	361,49	311,72	383,36	424,45	434,01	423,79	344,68	330,78	312,11	316,93	308,13	293,95	4 245,43
	2013	1 919,08	367,62	324,44	386,69	429,64	410,69								
Huánuco	2012	6 578,93	1 208,41	1 200,95	1 198,54	1 474,18	1 496,85	1 344,23	1 571,30	1 366,20	1 424,56	1 340,11	1 394,35	1 439,25	16 458,94
	2013	7 120,95	1 267,04	1 262,65	1 205,28	1 507,80	1 878,18								
Ica	2012	721,16	134,32	133,60	136,52	156,30	160,42	155,59	169,97	159,11	132,62	133,60	137,58	155,68	1 765,31
	2013	792,56	148,19	139,11	167,86	141,74	195,65								
Junín	2012	3 075,07	601,74	611,68	629,68	630,22	601,76	608,19	618,74	604,57	636,75	614,15	623,86	653,75	7 435,08
	2013	3 291,66	669,71	665,92	665,53	630,80	659,69								
La Libertad	2012	2 544,84	510,05	507,46	508,79	511,02	507,52	517,51	557,93	567,53	538,88	542,69	519,44	519,74	6 308,57
	2013	2 692,26	531,22	539,30	540,05	544,46	537,24								
Lambayeque	2012	1 116,58	225,82	216,47	231,62	207,42	235,25	239,45	270,88	278,49	214,83	231,94	304,83	269,60	2 926,60
	2013	1 318,30	257,68	294,72	266,04	225,69	274,17								
Lima	2012	3 708,98	650,77	682,50	728,46	807,78	839,47	835,67	900,60	811,39	812,97	818,97	735,74	790,94	9 415,27
	2013	3 668,74	632,93	664,52	745,70	758,14	867,46								
Lima Metropolitana	2012	5 137,59	1 038,15	965,70	1 038,35	1 029,13	1 066,26	1 018,10	1 081,56	975,30	1 016,28	996,41	944,38	1 110,85	12 280,47
	2013	5 015,68	956,73	940,94	1 045,40	1 030,49	1 042,13								
Callao	2012	0,00	0,00	0,00	0,00	0,00	0,00	0,00	0,00	0,00	0,00	0,00	0,00	0,00	0,00
	2013	0,00	0,00	0,00	0,00	0,00	0,00								
Loreto	2012	503,42	99,51	121,36	89,09	105,07	88,40	107,50	106,49	103,11	116,27	112,38	115,32	101,01	1 265,50
	2013	568,76	109,30	137,48	102,75	104,01	115,22								
Madre de Dios	2012	710,68	148,04	136,72	130,09	152,85	142,98	139,76	145,62	139,85	149,81	139,68	151,22	130,60	1 707,22
	2013	641,45	133,18	139,06	128,72	137,05	103,44								
Moquegua	2012	452,90	105,98	96,04	91,82	79,65	79,42	65,56	78,65	71,77	88,42	86,91	93,51	111,55	1 049,28
	2013	484,97	107,78	100,12	97,65	85,26	94,14								
Pasco	2012	1 478,67	290,07	228,75	320,40	341,55	297,89	325,94	324,79	306,18	327,69	318,20	283,75	387,30	3 752,51
	2013	1 628,35	347,56	300,74	332,79	341,73	305,52								
Piura	2012	3 888,07	658,02	744,32	816,32	810,46	858,95	905,02	836,15	787,20	741,59	707,34	808,38	648,83	9 322,58
	2013	3 588,28	634,22	708,66	787,08	754,36	703,95								
Puno	2012	8 790,62	912,41	1 419,22	1 721,00	2 318,00	2 420,00	2 215,00	2 011,00	1 804,00	1 610,00	1 263,00	1 284,11	1 175,32	20 153,05
	2013	8 839,69	915,18	1 444,90	1 754,87	2 284,26	2 440,49								
San Martín	2012	2 374,89	474,02	468,25	469,36	483,18	480,09	531,49	498,94	506,18	482,95	456,32	557,80	475,72	5 884,29
	2013	2 378,53	469,79	412,41	495,71	495,51	505,10								
Tacna	2012	473,00	79,84	97,76	96,77	98,62	100,01	98,56	100,38	105,66	104,76	95,74	97,65	105,01	1 180,76
	2013	445,89	80,71	92,78	88,91	91,45	92,04								
Tumbes	2012	688,04	138,20	122,89	134,51	150,26	142,18	146,86	139,30	127,79	130,93	142,44	114,29	153,98	1 643,62
	2013	698,96	152,78	155,43	141,68	144,70	104,37								
Ucayali	2012	626,47	126,60	119,69	117,19	127,86	135,14	132,27	127,75	127,73	131,89	139,94	137,80	136,89	1 560,73
	2013	648,71	129,84	128,41	123,41	129,66	137,38								

p/ Preliminar  
 -- magnitud cero

Fuente: Gerencias/Direcciones Regionales de Agricultura -Sub Gerencia/Dirección de Estadística /Dirección de Información Agraria - Evaluación Pecuaria, Mensual  
 Elaboración: Ministerio de Agricultura y Riego - Oficina de Estudios Económicos y Estadísticos



**Cuadro N° 41**  
**PRODUCCIÓN DE LECHE FRESCA DE VACA, POR MES, SEGÚN REGIÓN**  
**Período : enero - diciembre 2012 y enero - mayo 2013 p/**  
**( t )**

REGIÓN	Año	Ene - may	ene	feb	mar	abr	may	jun	jul	ago	set	oct	nov	dic	ene - dic
<b>TOTAL NACIONAL</b>	<b>2012</b>	<b>791 597</b>	<b>147 304</b>	<b>149 635</b>	<b>162 766</b>	<b>166 579</b>	<b>165 314</b>	<b>157 491</b>	<b>152 664</b>	<b>145 140</b>	<b>138 066</b>	<b>137 921</b>	<b>135 670</b>	<b>140 314</b>	<b>1 798 864</b>
	<b>2013</b>	<b>803 703</b>	<b>149 324</b>	<b>149 657</b>	<b>164 612</b>	<b>172 037</b>	<b>168 073</b>								
Amazonas	2012	32 395	6 482	5 995	6 632	6 585	6 701	6 384	6 472	6 270	6 072	6 198	6 043	6 351	76 184
	2013	33 821	6 644	6 140	7 162	6 938	6 936								
Ancash	2012	7 520	1 495	1 501	1 501	1 512	1 512	1 453	1 365	1 417	1 421	1 469	1 336	1 376	17 356
	2013	7 327	1 494	1 500	1 493	1 422	1 417								
Apurímac	2012	17 702	3 542	3 560	3 763	3 649	3 187	2 762	2 714	2 313	1 961	2 037	1 962	1 652	33 104
	2013	16 685	3 368	3 482	3 763	3 330	2 742								
Abancay	2012	8 646	1 704	1 756	1 875	1 897	1 413	1 387	1 293	992	743	575	642	675	14 954
	2013	9 305	1 830	2 001	2 214	1 850	1 410								
Andahuaylas	2012	9 055	1 838	1 803	1 888	1 752	1 774	1 375	1 421	1 321	1 218	1 462	1 320	977	18 150
	2013	7 380	1 538	1 481	1 549	1 480	1 332								
Arequipa	2012	151 913	30 702	28 906	30 939	30 088	31 278	30 197	30 800	29 979	28 556	29 203	28 074	28 729	357 451
	2013	149 480	28 680	26 528	29 549	31 798	32 925								
Ayacucho	2012	33 911	1 599	3 180	7 435	10 847	10 850	7 117	4 527	2 663	1 116	667	663	758	51 424
	2013	32 844	1 515	3 388	7 311	11 205	9 425								
Cajamarca	2012	134 074	26 517	26 337	27 266	27 336	26 617	26 300	26 916	26 166	25 582	26 369	26 459	26 730	318 594
	2013	135 119	26 552	26 685	27 253	27 270	27 359								
Cajamarca	2012	89 885	17 409	18 014	18 373	18 157	17 933	17 624	17 950	17 397	16 818	17 413	17 273	17 327	211 687
	2013	88 712	17 310	17 464	18 013	17 897	18 027								
Chota	2012	41 247	8 576	7 813	8 272	8 512	8 073	8 169	8 464	8 387	8 470	8 652	8 866	9 056	101 311
	2013	42 863	8 599	8 503	8 557	8 621	8 583								
Jaén	2012	2 942	532	510	622	667	612	507	501	382	294	304	320	346	5 596
	2013	3 543	643	718	682	751	749								
Cusco	2012	37 466	6 788	6 920	7 885	7 866	8 007	6 825	6 309	5 815	5 206	5 206	5 117	5 677	77 621
	2013	42 124	7 574	7 380	9 002	9 212	8 958								
Huancavelica	2012	10 770	1 842	1 970	2 374	2 318	2 266	2 981	2 078	1 863	1 653	1 663	1 647	1 524	24 180
	2013	9 890	1 880	1 781	2 462	2 032	1 735								
Huánuco	2012	20 039	4 227	3 785	4 116	3 969	3 941	3 706	3 704	3 594	3 409	3 349	3 232	3 484	44 517
	2013	16 883	3 534	3 098	3 421	3 372	3 458								
Ica	2012	13 707	2 715	2 570	2 858	2 667	2 896	2 955	2 868	3 014	3 253	3 381	3 132	3 600	35 909
	2013	17 889	3 880	3 395	3 488	3 575	3 552								
Junín	2012	17 286	3 406	3 329	3 515	3 467	3 569	3 552	3 605	3 542	3 346	3 678	3 565	3 810	42 385
	2013	19 851	3 781	3 841	4 126	4 111	3 991								
La Libertad	2012	46 214	9 064	8 994	9 042	9 583	9 530	10 046	10 267	10 288	10 353	9 894	9 780	9 868	116 710
	2013	46 957	9 172	9 177	9 169	9 756	9 682								
Lambayeque	2012	16 186	3 463	3 464	2 608	3 326	3 324	3 601	3 659	3 682	3 706	3 653	3 740	3 815	42 041
	2013	20 372	4 237	4 376	3 244	4 251	4 264								
Lima	2012	94 761	17 744	17 601	19 130	19 938	20 348	20 654	20 698	20 536	20 320	19 895	19 257	19 283	235 404
	2013	97 612	18 838	17 703	19 110	20 862	21 100								
Lima Metropolitana:	2012	34 339	6 958	6 472	6 854	6 797	7 257	7 108	7 345	6 638	6 742	6 860	6 639	7 002	82 672
	2013	32 886	6 591	6 481	6 600	6 502	6 711								
Callao	2012	105	20	16	23	24	23	24	14	14	12	8	5	4	187
	2013	69	18	13	13	13	12								
Loreto	2012	1 235	252	302	230	237	214	205	219	218	214	236	215	223	2 767
	2013	1 069	211	200	219	229	209								
Madre de Dios	2012	1 649	310	321	311	324	382	383	371	350	354	364	390	354	4 214
	2013	1 994	342	475	363	390	425								
Moquegua	2012	6 168	1 246	1 200	1 249	1 227	1 246	1 202	1 211	1 188	1 176	1 203	1 277	1 313	14 737
	2013	6 786	1 319	1 308	1 393	1 362	1 403								
Pasco	2012	10 879	1 971	2 211	2 289	2 220	2 188	2 061	2 021	2 086	1 992	2 117	2 109	2 195	25 461
	2013	11 365	2 236	2 136	2 428	2 265	2 301								
Piura	2012	22 686	3 417	3 760	4 230	5 405	5 875	5 170	4 700	3 760	2 820	2 585	2 350	3 055	47 125
	2013	19 329	3 250	3 574	4 021	4 277	4 206								
Puno	2012	53 221	8 174	11 993	12 953	11 651	8 450	7 245	5 350	4 510	3 937	3 245	3 762	4 562	85 832
	2013	55 958	8 980	11 937	13 397	12 423	9 222								
San Martín	2012	14 405	2 813	2 742	2 930	2 918	3 003	3 021	2 878	2 671	2 347	2 071	2 319	2 326	32 037
	2013	13 883	2 631	2 493	2 948	2 823	2 988								
Tacna	2012	10 498	2 082	2 051	2 131	2 113	2 121	2 016	2 043	2 061	2 031	2 083	2 114	2 137	24 983
	2013	10 954	2 101	2 052	2 155	2 116	2 530								
Tumbes	2012	383	66	61	78	87	92	97	98	91	93	97	97	94	1 049
	2013	467	95	101	107	77	88								
Ucayali	2012	2 087	409	394	423	424	437	428	432	411	394	389	386	393	4 921
	2013	2 087	399	412	415	429	432								

p/ Preliminar

Fuente: Gerencias/Direcciones Regionales de Agricultura -Sub Gerencia/ Dirección de Estadística /Dirección de Información Agraria - Evaluación Pecuaria, Mensual

Elaboración: Ministerio de Agricultura y Riego - Oficina de Estudios Económicos y Estadísticos

**CUADRO Nº 42**  
**BENEFICIO DE GANADO EN CAMALES Y MATADEROS, SEGÚN GOBIERNO REGIONAL**  
**MES: MAYO <sup>P/</sup> 2013**  
**(TONELADAS)**

Gobierno Regional	Beneficio de ganado			Total
	Ovino	Porcino	Vacuno	
<b>Total Nacional</b>	957	9 917	16 871	27 745
Amazonas	6	87	245	338
Ancash	44	46	284	374
Apurímac	19	65	213	297
Arequipa	117	1 591	1 796	3 504
Ayacucho	32	81	359	472
Cajamarca	79	267	530	876
Cusco	3	...	1 194	1 196
Huancavelica	24	8	19	51
Huanuco	39	84	205	328
Ica	4	195	459	658
Junín	41	62	458	562
La Libertad	151	368	705	1 224
Lambayeque	39	319	764	1 122
Lima	19	637	546	1 202
Lima Metropolitana	129	3 306	5 860	9 294
Callao	...	1 809	780	2 589
Loreto	2	155	176	332
Madre de Dios	...	...	112	112
Moquegua	2	62	156	219
Pasco	118	52	174	344
Piura	25	147	802	974
Puno	54	34	421	509
San Martín	4	250	286	539
Tacna	2	205	142	348
Tumbes	3	27	43	74
Ucayali	0,3	61	144	205

<sup>P/</sup> Preliminar

-- magnitud cero

Fuente: Gerencias/Direcciones Regionales de Agricultura -Sub Gerencia/ Dirección de Estadística /Dirección de Información Agraria - Evaluación Pecuaria, Mensual

Elaboración: Ministerio de Agricultura y Riego - Oficina de Estudios Económicos y Estadísticos

Cuadro N° 43

LIMA METROPOLITANA - CALLAO: BENEFICIO DE GANADO EN CAMALES, POR ESPECIE, SEGÚN MES  
Período: enero - diciembre 2012 y enero - mayo 2013 p/

Mes	( Unidades )								
	Ovino			Porcino			Vacuno		
	2012	2013	Var.%	2012	2013	Var.%	2012	2013	Var.%
ene	5 655	6 893	21,89	52 196	59 142	13,31	23 106	22 299	-3,49
feb	6 165	6 633	7,59	52 290	53 829	2,94	22 798	22 912	0,50
mar	7 353	8 275	12,54	54 525	63 765	16,95	25 441	24 970	-1,85
abr	7 198	8 819	22,52	53 777	72 264	34,38	22 710	27 302	20,22
may	8 100	9 960	22,96	62 735	77 786	23,99	25 243	28 813	14,14
jun	9 246			62 084			25 178		
jul	7 971			65 137			25 089		
ago	8 862			68 178			26 818		
set	7 710			65 814			22 341		
oct	7 872			72 491			24 674		
nov	8 219			66 708			24 572		
dic	9 092			91 247			23 787		
<b>ene-may</b>	<b>34 471</b>	<b>40 580</b>	<b>17,72</b>	<b>275 523</b>	<b>326 786</b>	<b>18,61</b>	<b>119 298</b>	<b>126 296</b>	<b>5,87</b>
<b>ene-dic</b>	<b>93 443</b>			<b>767 182</b>			<b>291 757</b>		

Mes	Volumen ( t )								
	Ovino			Porcino			Vacuno		
	2012	2013	Var.%	2012	2013	Var.%	2012	2013	Var.%
ene	72	85	18,82	3 433	3 880	13,02	5 322	5 225	-1,82
feb	76	84	10,33	3 474	3 508	0,95	5 297	5 378	1,52
mar	89	100	12,75	3 634	4 258	17,15	5 816	5 724	-1,58
abr	90	108	19,21	3 625	4 819	32,94	5 226	6 139	17,48
may	100	129	28,97	4 180	5 114	22,36	5 771	6 640	15,06
jun	117			4 085			5 746		
jul	104			4 274			5 846		
ago	116			4 464			6 329		
set	97			4 245			5 303		
oct	100			4 691			5 784		
nov	110			4 398			5 779		
dic	115			5 570			5 642		
<b>ene-may</b>	<b>426</b>	<b>505</b>	<b>18,50</b>	<b>18 347</b>	<b>21 579</b>	<b>17,62</b>	<b>27 431</b>	<b>29 106</b>	<b>6,10</b>
<b>ene-dic</b>	<b>1 186</b>			<b>50 075</b>			<b>67 859</b>		

p/ Preliminar

Fuente: Municipalidad Metropolitana de Lima - Sub Gerencia Regional Agraria

Elaboración: Ministerio de Agricultura y Riego - Oficina de Estudios Económicos y Estadísticos

Cuadro Nº 44

**PERU : BENEFICIO DE GANADO OVINO EN CAMALES Y MATADEROS POR MES, SEGUN REGIÓN**  
**Período : Enero - diciembre 2012 y enero - mayo 2013 p/**  
**( unidades )**

Región	Año	Ene-may	Ene	Feb	Mar	Abr	May	Jun	Jul	Ago	Set	Oct	Nov	Dic	Ene-Dic
Total Nacional	2012	312 302	56 313	58 363	64 531	64 111	68 984	68 001	68 026	68 261	62 998	61 502	61 344	64 303	766 737
	2013	320 990	60 209	59 548	64 990	65 157	71 086								
Tumbes	2012	967	166	188	181	223	209	230	209	212	183	171	184	213	2 369
	2013	1 075	182	227	213	223	230								
Piura	2012	9 835	1 796	1 972	2 058	2 005	2 004	2 030	1 950	1 769	1 817	1 782	1 788	2 040	23 011
	2013	8 993	1 676	1 965	1 985	1 537	1 830								
Lambayeque	2012	16 478	3 290	3 299	3 323	3 176	3 390	2 464	3 161	3 209	3 164	3 263	3 283	3 148	38 170
	2013	16 433	3 381	3 377	2 965	3 163	3 547								
La Libertad	2012	53 416	10 592	10 289	11 020	10 780	10 735	12 710	13 024	13 052	12 143	12 721	12 156	12 393	141 615
	2013	56 937	11 905	11 619	11 939	10 046	11 428								
Cajamarca	2012	24 530	4 994	5 073	4 955	4 784	4 724	4 944	4 929	4 916	5 175	5 200	5 036	4 788	59 518
	2013	24 695	4 969	5 085	4 999	4 860	4 782								
Cajamarca	2012	18 340	3 740	3 837	3 720	3 553	3 490	3 679	3 616	3 678	3 712	3 729	3 586	3 439	43 779
	2013	18 108	3 633	3 846	3 769	3 525	3 335								
Chota	2012	6 115	1 210	1 198	1 194	1 194	1 319	1 231	1 273	1 196	1 422	1 424	1 414	1 300	15 375
	2013	6 342	1 287	1 195	1 176	1 288	1 396								
Jaén	2012	200	44	38	41	37	40	34	40	42	41	47	36	49	489
	2013	245	49	44	54	47	51								
Amazonas	2012	2 021	406	372	433	397	413	423	416	469	434	459	429	487	5 138
	2013	2 021	451	385	364	387	434								
Ancash	2012	18 054	3 411	3 626	3 651	3 798	3 568	3 768	4 004	3 515	3 090	3 316	3 118	3 369	42 234
	2013	18 326	3 409	3 306	3 697	3 854	4 060								
Lima	2012	38 262	6 346	6 864	8 073	8 006	8 973	9 991	8 915	9 899	8 667	8 767	8 977	9 759	103 237
	2013	44 371	7 501	7 299	9 087	9 583	10 901								
Ica	2012	1 962	374	252	318	414	604	382	333	352	261	304	193	211	3 998
	2013	1 258	156	199	213	362	328								
Huánuco	2012	17 344	3 440	2 766	3 547	3 740	3 851	3 420	3 041	2 763	3 430	2 458	4 160	3 218	39 834
	2013	15 468	2 891	3 128	3 161	3 307	2 981								
Pasco	2012	41 584	6 448	7 062	9 352	8 915	9 807	8 862	8 840	9 061	7 166	5 933	4 699	6 725	92 870
	2013	40 780	6 577	6 621	8 350	9 531	9 701								
Junín	2012	9 219	1 857	1 727	1 794	1 933	1 908	1 941	2 470	2 454	2 010	2 056	2 218	2 175	24 543
	2013	11 819	2 207	2 296	2 332	2 356	2 628								
Huancavelica	2012	7 453	490	1 582	1 639	1 675	2 067	1 871	1 607	1 967	1 545	1 577	1 511	1 071	18 602
	2013	8 008	1 133	1 393	1 684	1 924	1 874								
Arequipa	2012	33 474	5 489	5 762	6 986	6 947	8 290	7 450	7 551	6 416	6 348	6 641	7 000	7 368	82 248
	2013	33 224	6 344	6 114	6 640	6 815	7 311								
Moquegua	2012	504	109	79	110	83	123	93	94	65	110	133	111	89	1 199
	2013	486	118	92	77	119	80								
Tacna	2012	480	104	113	84	86	93	61	101	164	81	84	107	122	1 200
	2013	410	89	100	88	57	76								
Ayacucho	2012	9 315	1 767	1 737	2 099	1 758	1 954	1 666	2 005	1 717	1 624	1 691	1 669	1 977	21 664
	2013	11 150	1 776	2 127	2 321	2 443	2 483								
Apurímac	2012	7 768	1 392	1 458	1 522	1 414	1 982	1 898	2 071	1 784	1 786	1 658	1 571	1 421	19 957
	2013	7 310	1 350	1 435	1 515	1 480	1 530								
Abancay	2012	4 515	865	950	1 000	910	790	745	790	800	780	665	580	541	9 416
	2013	4 222	760	857	890	860	855								
Andahuaylas	2012	3 253	527	508	522	504	1 192	1 153	1 281	984	1 006	993	991	880	10 541
	2013	3 088	590	578	625	620	675								
Cusco	2012	1 341	268	275	273	265	260	275	270	300	330	340	330	330	3 516
	2013	1 375	295	300	300	270	210								
Puno	2012	16 466	3 190	3 505	2 768	3 350	3 653	3 141	2 691	3 757	3 221	2 574	2 410	3 021	37 281
	2013	15 052	3 450	2 140	2 695	2 457	4 310								
San Martín	2012	1 093	239	218	227	211	198	205	179	244	237	243	231	217	2 649
	2013	1 091	222	218	224	213	214								
Loreto	2012	594	116	89	105	138	146	122	113	138	131	103	139	137	1 477
	2013	615	106	106	125	156	122								
Ucayali	2012	142	29	55	13	13	32	54	52	38	45	28	24	24	407
	2013	93	21	16	16	14	26								
Madre de Dios	2012	...	...	...	...	...	...	...	...	...	...	...	...	...	...
	2013	...	...	...	...	...	...	...	...	...	...	...	...	...	...

p/ Preliminar

-- magnitud cero

Fuente: Direcciones Regionales Agrarias-Dirección de Información Agraria.

Elaboración: Ministerio de Agricultura y Riego - Oficina de Estudios Económicos y Estadísticos

Cuadro Nº 45

**PERU : BENEFICIO DE GANADO OVINO HEMBRA EN CAMALES Y MATADEROS POR MES, SEGUN REGIÓN**  
**Período : Enero - diciembre 2012 y enero - mayo 2013 p/**  
**( unidades )**

Región	Año	Ene-may	Ene	Feb	Mar	Abr	May	Jun	Jul	Ago	Set	Oct	Nov	Dic	Ene-Dic
Total Nacional	2012	137 767	25 295	26 068	27 702	28 014	30 688	30 190	29 739	30 429	26 722	26 641	26 293	27 030	334 811
	2013	141 586	27 361	25 057	29 641	29 143	30 384								
Tumbes	2 012	387	78	79	80	80	70	78	75	80	75	63	78	91	927
	2 013	451	65	103	93	92	98								
Piura	2 012	4 334	745	906	1 000	776	907	953	934	949	977	978	929	895	10 949
	2 013	3 921	710	864	825	673	849								
Lambayeque	2 012	7 692	1 602	1 513	1 511	1 526	1 540	1 115	1 412	1 469	1 443	1 492	1 507	1 472	17 602
	2 013	7 969	1 648	1 623	1 410	1 483	1 805								
La Libertad	2 012	24 307	5 037	4 799	5 150	4 480	4 841	5 798	6 004	5 852	4 814	5 153	4 715	4 875	61 518
	2 013	25 748	5 376	4 744	5 770	4 947	4 911								
Cajamarca	2 012	11 309	2 339	2 373	2 228	2 179	2 190	2 198	2 043	2 222	2 278	2 448	2 182	2 139	26 819
	2 013	11 130	2 302	2 313	2 214	2 186	2 115								
Cajamarca	2 012	7 711	1 620	1 630	1 568	1 442	1 451	1 462	1 464	1 602	1 569	1 702	1 581	1 402	18 493
	2 013	7 765	1 551	1 676	1 621	1 491	1 426								
Chota	2 012	3 529	703	730	646	723	727	722	562	603	691	725	590	722	8 144
	2 013	3 248	732	614	567	669	666								
Jaén	2 012	73	16	13	14	14	16	14	17	17	18	21	11	15	186
	2 013	117	19	23	26	26	23								
Amazonas	2 012	916	183	174	195	180	184	192	174	217	201	213	197	216	2 326
	2 013	914	237	189	165	154	169								
Ancash	2 012	6 886	1 349	1 262	1 442	1 530	1 303	1 571	1 628	1 410	1 148	1 259	1 181	1 324	16 407
	2 013	7 186	1 348	1 211	1 469	1 546	1 612								
Lima	2 012	16 876	2 648	3 402	3 322	3 576	3 928	4 972	4 230	4 309	3 276	3 925	5 125	3 856	46 569
	2 013	21 525	3 741	3 588	4 607	4 487	5 102								
Ica	2 012	914	188	122	141	182	281	174	160	168	122	135	86	94	1 853
	2 013	589	66	89	99	177	158								
Huánuco	2 012	6 555	1 282	1 035	1 334	1 439	1 465	1 089	1 204	816	1 012	740	1 248	990	13 654
	2 013	4 867	928	985	968	1 023	963								
Pasco	2 012	20 647	3 092	3 066	4 501	4 821	5 167	4 629	4 558	4 690	3 660	3 462	2 920	4 023	48 589
	2 013	20 870	3 876	2 745	3 975	5 093	5 181								
Junín	2 012	4 293	889	760	814	955	875	884	1 153	1 125	857	874	985	926	11 097
	2 013	5 018	933	964	988	978	1 155								
Huancavelica	2 012	3 171	220	753	703	683	812	760	637	881	648	684	630	460	7 871
	2 013	3 613	450	551	822	955	835								
Arequipa	2 012	12 614	2 281	2 378	2 029	2 459	3 467	2 829	2 248	2 565	2 704	2 594	2 073	2 785	30 412
	2 013	9 958	1 950	1 810	2 776	1 717	1 705								
Moquegua	2 012	204	45	32	44	35	48	38	40	20	36	66	57	40	501
	2 013	251	52	55	35	81	28								
Tacna	2 012	196	40	46	34	36	40	40	37	59	34	39	41	35	481
	2 013	156	36	40	33	20	27								
Ayacucho	2 012	4 624	880	893	1 047	865	939	893	1 143	954	891	897	910	1 084	11 396
	2 013	6 086	1 079	1 233	1 292	1 289	1 193								
Apurímac	2 012	4 146	776	799	850	864	857	786	887	711	741	680	600	630	9 181
	2 013	4 147	770	792	835	880	870								
Abancay	2 012	2 470	455	495	520	540	460	395	420	405	410	360	260	235	4 955
	2 013	2 347	415	462	485	505	480								
Andahuaylas	2 012	1 676	321	304	330	324	397	391	467	306	331	320	340	395	4 226
	2 013	1 800	355	330	350	375	390								
Cusco	2 012	787	152	165	155	165	150	155	172	180	200	205	200	195	2 094
	2 013	775	170	170	170	155	110								
Puno	2 012	6 218	1 321	1 364	1 002	1 057	1 474	865	871	1 586	1 433	596	483	756	12 808
	2 013	5 759	1 495	867	959	1 071	1 367								
San Martín	2 012	400	87	86	77	77	73	76	62	91	89	91	87	77	973
	2 013	376	76	75	80	70	75								
Loreto	2 012	221	44	30	38	45	64	50	38	53	53	32	44	51	542
	2 013	230	41	37	47	60	45								
Ucayali	2 012	70	17	31	5	4	13	45	29	22	30	15	15	16	242
	2 013	47	12	9	9	6	11								
Madre de Dios	2 012	...	...	...	...	...	...	...	...	...	...	...	...	...	0
	2 013	...	...	...	...	...	...	...	...	...	...	...	...	...	0

p/ Preliminar

-- magnitud cero

Fuente: Direcciones Regionales Agrarias-Dirección de Información Agraria.

Elaboración: Ministerio de Agricultura y Riego - Oficina de Estudios Económicos y Estadísticos

Cuadro Nº 46

**PERU : BENEFICIO DE GANADO OVINO MACHO EN CAMALES Y MATADEROS POR MES, SEGUN REGIÓN**  
**Período : Enero - diciembre 2012 y enero - mayo 2013 p/**  
**( unidades )**

Región	Año	Ene-may	Ene	Feb	Mar	Abr	May	Jun	Jul	Ago	Set	Oct	Nov	Dic	Ene-Dic
Total Nacional	2 012	174 535	31 018	32 295	36 829	36 097	38 296	37 811	38 287	37 832	36 276	34 861	35 051	37 273	431 926
	2 013	179 404	32 848	34 491	35 349	36 014	40 702								
Tumbes	2 012	580	88	109	101	143	139	152	134	132	108	108	106	122	1 442
	2 013	624	117	124	120	131	132								
Piura	2 012	5 501	1 051	1 066	1 058	1 229	1 097	1 077	1 016	820	840	804	859	1 145	12 062
	2 013	5 072	966	1 101	1 160	864	981								
Lambayeque	2 012	8 786	1 688	1 786	1 812	1 650	1 850	1 349	1 749	1 740	1 721	1 771	1 776	1 676	20 568
	2 013	8 464	1 733	1 754	1 555	1 680	1 742								
La Libertad	2 012	29 109	5 555	5 490	5 870	6 300	5 894	6 912	7 020	7 200	7 329	7 568	7 441	7 518	80 097
	2 013	31 189	6 529	6 875	6 169	5 099	6 517								
Cajamarca	2 012	13 221	2 655	2 700	2 727	2 605	2 534	2 746	2 886	2 694	2 897	2 752	2 854	2 649	32 699
	2 013	13 565	2 667	2 772	2 785	2 674	2 667								
Cajamarca	2 012	10 629	2 120	2 207	2 152	2 111	2 039	2 217	2 152	2 076	2 143	2 027	2 005	2 037	25 286
	2 013	10 343	2 082	2 170	2 148	2 034	1 909								
Chota	2 012	2 586	507	468	548	471	592	509	711	593	731	699	824	578	7 231
	2 013	3 094	555	581	609	619	730								
Jaén	2 012	127	28	25	27	23	24	20	23	25	23	26	25	34	303
	2 013	128	30	21	28	21	28								
Amazonas	2 012	1 105	223	198	238	217	229	231	242	252	233	246	232	271	2 812
	2 013	1 107	214	196	199	233	265								
Ancash	2 012	11 168	2 062	2 364	2 209	2 268	2 265	2 197	2 376	2 105	1 942	2 057	1 937	2 045	25 827
	2 013	11 140	2 061	2 095	2 228	2 308	2 448								
Lima	2 012	21 386	3 698	3 462	4 751	4 430	5 045	5 019	4 685	5 590	5 391	4 842	3 852	5 903	56 668
	2 013	22 846	3 760	3 711	4 480	5 096	5 799								
Ica	2 012	1 048	186	130	177	232	323	208	173	184	139	169	107	117	2 145
	2 013	669	90	110	114	185	170								
Huánuco	2 012	10 789	2 158	1 731	2 213	2 301	2 386	2 331	1 837	1 947	2 418	1 718	2 912	2 228	26 180
	2 013	10 601	1 963	2 143	2 193	2 284	2 018								
Pasco	2 012	20 937	3 356	3 996	4 851	4 094	4 640	4 233	4 282	4 371	3 506	2 471	1 779	2 702	44 281
	2 013	19 910	2 701	3 876	4 375	4 438	4 520								
Junín	2 012	4 926	968	967	980	978	1 033	1 057	1 317	1 329	1 153	1 182	1 233	1 249	13 446
	2 013	6 801	1 274	1 332	1 344	1 378	1 473								
Huancavelica	2 012	4 282	270	829	936	992	1 255	1 111	970	1 086	897	893	881	611	10 731
	2 013	4 395	683	842	862	969	1 039								
Arequipa	2 012	20 860	3 208	3 384	4 957	4 488	4 823	4 621	5 303	3 851	3 644	4 047	4 927	4 583	51 836
	2 013	23 266	4 394	4 304	3 864	5 098	5 606								
Moquegua	2 012	300	64	47	66	48	75	55	54	45	74	67	54	49	698
	2 013	235	66	37	42	38	52								
Tacna	2 012	284	64	67	50	50	53	21	64	105	47	45	66	87	719
	2 013	254	53	60	55	37	49								
Ayacucho	2 012	4 691	887	844	1 052	893	1 015	773	862	763	733	794	759	893	10 268
	2 013	5 064	697	894	1 029	1 154	1 290								
Apurímac	2 012	3 622	616	659	672	550	1 125	1 112	1 184	1 073	1 045	978	971	791	10 776
	2 013	3 163	580	643	680	600	660								
Abancay	2 012	2 045	410	455	480	370	330	350	370	395	370	305	320	306	4 461
	2 013	1 875	345	395	405	355	375								
Andahuaylas	2 012	1 577	206	204	192	180	795	762	814	678	675	673	651	485	6 315
	2 013	1 288	235	248	275	245	285								
Cusco	2 012	554	116	110	118	100	110	120	98	120	130	135	130	135	1 422
	2 013	600	125	130	130	115	100								
Puno	2 012	10 248	1 869	2 141	1 766	2 293	2 179	2 276	1 820	2 171	1 788	1 978	1 927	2 265	24 473
	2 013	9 293	1 955	1 273	1 736	1 386	2 943								
San Martín	2 012	693	152	132	150	134	125	129	117	153	148	152	144	140	1 676
	2 013	715	146	143	144	143	139								
Loreto	2 012	373	72	59	67	93	82	72	75	85	78	71	95	86	935
	2 013	385	65	69	78	96	77								
Ucayali	2 012	72	12	24	8	9	19	9	23	16	15	13	9	8	165
	2 013	46	9	7	7	8	15								
Madre de Dios	2 012	...	...	...	...	...	...	...	...	...	...	...	...	...	...
	2 013	...	...	...	...	...	...	...	...	...	...	...	...	...	...

p/ Preliminar

-- magnitud cero

Fuente: Direcciones Regionales Agrarias-Dirección de Información Agraria.

Elaboración: Ministerio de Agricultura y Riego - Oficina de Estudios Económicos y Estadísticos

Cuadro N° 47

## PERU : BENEFICIO DE GANADO OVINO EN CAMALES Y MATADEROS POR MES, SEGUN REGIÓN

Período : Enero - diciembre 2012 y enero - mayo 2013 p/

( t )

Región	Año	Ene-may	Ene	Feb	Mar	Abr	May	Jun	Jul	Ago	Set	Oct	Nov	Dic	Ene-Dic
Total Nacional	2012	4 177,9	804,1	754,2	848,5	861,4	909,7	909,9	895,0	905,6	825,6	797,0	826,8	877,0	10 214,9
	2013	4 316,2	811,7	802,8	861,6	883,2	956,9								
Tumbes	2012	15,0	2,5	2,9	2,8	3,5	3,3	3,6	3,2	3,2	2,8	2,6	2,8	3,2	36,6
	2013	16,6	3,0	3,5	3,2	3,4	3,5								
Piura	2012	143,4	26,4	28,5	29,9	29,4	29,3	29,6	27,5	25,5	23,1	25,1	28,2	28,7	331,2
	2013	126,9	24,4	27,5	27,9	21,9	25,1								
Lambayeque	2012	235,5	47,0	47,6	47,1	44,7	49,0	33,3	46,3	44,9	44,6	44,4	44,5	43,6	537,1
	2013	215,4	45,1	46,9	41,3	42,8	39,4								
La Libertad	2012	604,6	121,1	116,8	126,4	121,5	118,8	164,6	143,6	141,8	145,2	123,8	151,4	157,3	1 632,3
	2013	733,1	151,9	143,2	148,1	138,4	151,5								
Cajamarca	2012	417,6	127,8	75,3	73,6	71,2	69,7	72,5	71,4	75,3	79,0	81,3	78,9	74,2	950,3
	2013	400,2	78,5	83,3	80,6	78,6	79,2								
Cajamarca	2012	322,1	107,5	56,5	54,8	52,5	50,9	54,0	51,4	56,4	56,8	58,9	56,7	53,7	709,9
	2013	299,0	57,9	64,3	61,6	58,0	57,1								
Chota	2012	94,2	19,6	18,2	18,2	18,1	20,1	18,0	19,4	18,2	21,6	21,7	21,5	19,8	234,3
	2013	97,0	19,8	18,2	18,0	19,8	21,2								
Jaén	2012	3,3	0,7	0,6	0,7	0,6	0,7	0,6	0,7	0,7	0,7	0,8	0,7	0,8	8,1
	2013	4,2	0,8	0,7	0,9	0,8	0,9								
Amazonas	2012	26,1	5,2	4,8	5,4	5,3	5,4	5,4	5,4	6,1	5,7	6,3	5,8	6,7	67,4
	2013	26,6	5,9	5,1	4,7	5,1	5,8								
Ancash	2012	205,6	37,9	42,6	39,9	41,7	43,5	41,6	44,4	39,4	35,0	37,2	34,8	37,4	475,5
	2013	204,6	37,9	38,7	41,3	42,4	44,4								
Lima	2012	509,5	87,6	92,7	103,5	109,0	116,6	131,3	126,3	138,9	114,1	116,9	122,5	126,3	1 385,8
	2013	576,3	95,9	96,5	114,1	122,1	147,9								
Ica	2012	25,0	4,8	3,3	4,3	5,3	7,4	4,9	4,6	4,7	3,3	3,6	2,4	2,7	51,3
	2013	16,7	2,0	2,5	2,7	4,9	4,5								
Huánuco	2012	214,6	42,4	34,5	44,0	46,5	47,2	44,2	36,0	36,4	45,6	31,0	54,8	40,3	502,9
	2013	192,3	35,8	39,9	36,6	40,8	39,2								
Pasco	2012	525,7	81,6	80,2	119,6	119,2	125,1	109,3	106,1	114,7	85,0	71,3	59,1	102,6	1 173,8
	2013	500,5	79,8	83,6	104,6	114,8	117,6								
Junín	2012	144,9	29,2	27,3	28,0	30,7	29,7	30,3	38,8	38,6	27,9	29,7	34,4	33,8	378,2
	2013	181,9	34,2	35,3	36,2	34,8	41,5								
Huancavelica	2012	96,8	5,2	20,6	21,5	22,2	27,3	24,7	21,1	26,0	20,4	20,9	20,1	14,0	244,0
	2013	102,7	14,9	18,4	21,8	23,7	24,0								
Arequipa	2012	500,8	79,9	79,4	108,2	106,5	126,9	117,6	124,3	106,1	99,4	116,5	103,3	112,3	1 280,4
	2013	520,9	95,8	95,0	103,6	109,2	117,3								
Moquegua	2012	9,9	2,0	1,5	2,1	2,1	2,2	1,9	2,1	1,4	2,4	2,5	2,2	1,9	24,2
	2013	10,6	2,6	2,0	1,7	2,6	1,7								
Tacna	2012	9,7	2,0	2,1	1,8	1,8	1,9	1,2	2,0	2,9	1,8	1,6	2,3	2,7	24,1
	2013	8,3	1,9	2,0	1,8	1,1	1,6								
Ayacucho	2012	117,4	21,6	21,1	26,4	22,8	25,5	21,3	24,9	21,3	19,9	20,9	20,7	24,5	270,8
	2013	139,3	21,9	26,3	29,2	30,5	31,5								
Apurímac	2012	94,3	16,6	17,7	18,3	17,0	24,7	22,8	24,0	20,7	21,0	19,5	18,6	16,4	237,3
	2013	88,0	16,2	17,2	17,5	18,1	18,9								
Abancay	2012	54,4	10,2	11,6	12,0	10,9	9,6	8,5	9,1	9,2	9,0	7,6	6,7	6,3	110,7
	2013	50,4	8,9	10,3	10,2	10,5	10,6								
Andahuaylas	2012	39,9	6,4	6,1	6,3	6,1	15,1	14,2	14,9	11,5	12,1	11,9	11,9	10,2	126,6
	2013	37,5	7,3	6,9	7,3	7,6	8,4								
Cusco	2012	16,6	3,4	3,1	3,3	3,4	3,3	3,6	3,4	3,8	4,2	3,6	4,2	4,6	44,1
	2013	17,7	3,8	3,9	3,9	3,5	2,6								
Puno	2012	233,8	53,2	46,3	36,6	51,5	46,4	39,8	34,1	46,8	38,4	31,6	29,4	37,1	491,0
	2013	206,8	53,1	26,2	35,2	38,1	54,2								
San Martín	2012	19,2	4,1	3,7	4,0	4,0	3,4	3,4	2,8	4,1	4,0	4,4	4,1	3,8	45,9
	2013	18,3	3,8	3,7	3,7	3,6	3,6								
Loreto	2012	10,2	2,1	1,6	1,8	2,2	2,5	2,3	2,1	2,5	2,2	1,9	2,2	2,5	25,9
	2013	11,2	3,0	1,8	1,9	2,8	1,7								
Ucayali	2012	1,8	0,3	0,6	0,2	0,2	0,5	0,6	0,6	0,4	0,5	0,3	0,3	0,3	4,9
	2013	1,0	0,2	0,1	0,2	0,2	0,3								
Madre de Dios	2012	...	...	...	...	...	...	...	...	...	...	...	...	...	...
	2013	...	...	...	...	...	...	...	...	...	...	...	...	...	...

p/ Preliminar

-- magnitud cero

Fuente: Direcciones Regionales Agrarias-Dirección de Información Agraria.

Elaboración: Ministerio de Agricultura y Riego - Oficina de Estudios Económicos y Estadísticos

Cuadro N° 48

## PERU : BENEFICIO DE GANADO OVINO HEMBRA EN CAMALES Y MATADEROS POR MES, SEGUN REGIÓN

Período : Enero - diciembre 2012 y enero - mayo 2013 p/

( t )

Región	Año	Ene-may	Ene	Feb	Mar	Abr	May	Jun	Jul	Ago	Set	Oct	Nov	Dic	Ene-Dic
Total Nacional	2012	1 747,0	316,2	324,8	349,3	360,5	396,2	402,5	370,4	392,4	328,7	325,8	326,3	350,1	4 243,3
	2013	1 772,8	341,6	314,4	373,2	367,3	376,3								
Tumbes	2 012	5,9	1,2	1,2	1,2	1,2	1,1	1,2	1,2	1,2	1,1	1,0	1,2	1,4	14,1
	2 013	7,1	1,3	1,6	1,4	1,4	1,5								
Piura	2 012	59,7	10,7	12,8	13,7	10,1	12,3	12,2	12,1	12,8	11,6	11,8	12,2	11,6	143,9
	2 013	51,7	9,9	11,5	11,0	8,8	10,4								
Lambayeque	2 012	110,6	23,0	22,4	21,8	21,5	22,0	15,3	20,7	21,2	20,4	20,6	20,0	20,2	248,9
	2 013	99,0	21,7	22,6	19,9	19,3	15,6								
La Libertad	2 012	303,5	63,0	60,4	61,8	58,1	60,3	94,4	73,3	70,9	54,9	48,8	57,7	60,7	764,1
	2 013	327,2	69,0	57,0	67,9	68,3	65,0								
Cajamarca	2 012	150,5	30,5	32,0	29,8	29,3	29,0	26,2	26,9	29,2	30,1	32,8	29,0	29,1	353,9
	2 013	152,3	31,8	31,9	30,0	29,9	28,8								
Cajamarca	2 012	96,1	19,6	20,8	19,7	18,2	17,8	17,8	18,2	19,9	19,5	21,6	19,9	17,9	230,7
	2 013	101,0	20,3	22,2	21,0	19,2	18,4								
Chota	2 012	53,4	10,6	11,0	9,8	10,9	11,1	8,2	8,4	9,1	10,4	10,9	8,9	10,9	120,1
	2 013	49,3	11,2	9,3	8,6	10,2	10,0								
Jaén	2 012	1,2	0,3	0,2	0,2	0,2	0,3	0,2	0,3	0,3	0,3	0,3	0,3	0,3	3,2
	2 013	2,0	0,3	0,4	0,4	0,5	0,4								
Amazonas	2 012	10,9	2,2	2,0	2,2	2,2	2,2	2,3	2,0	2,6	2,4	2,7	2,5	2,7	28,2
	2 013	11,1	2,8	2,3	2,0	1,9	2,1								
Ancash	2 012	73,3	13,3	13,7	14,9	15,8	15,7	15,7	16,9	14,1	11,9	12,7	11,9	13,1	169,6
	2 013	73,6	13,3	13,1	15,3	16,0	15,9								
Lima	2 012	229,5	36,9	47,0	43,8	47,5	54,2	64,1	54,5	59,1	43,6	48,6	59,8	50,9	610,0
	2 013	278,3	46,6	45,9	58,8	58,1	68,9								
Ica	2 012	10,9	2,2	1,5	1,8	2,1	3,2	2,1	2,1	2,1	1,5	1,5	1,0	1,1	22,4
	2 013	7,4	0,8	1,1	1,2	2,3	2,0								
Huánuco	2 012	68,3	13,3	10,9	14,0	14,9	15,2	11,5	12,6	8,7	12,2	8,3	18,9	11,0	151,3
	2 013	51,9	10,1	11,1	9,6	10,9	10,3								
Pasco	2 012	241,9	35,7	31,2	54,2	59,3	61,5	54,6	51,3	56,8	40,4	38,7	33,8	53,3	570,8
	2 013	236,9	43,2	31,7	47,7	56,8	57,5								
Junín	2 012	61,8	12,8	10,9	11,7	14,0	12,4	12,7	16,5	16,1	9,1	11,3	14,0	13,2	154,8
	2 013	69,5	13,3	13,7	14,3	11,4	16,7								
Huancavelica	2 012	38,2	2,2	9,2	8,6	8,4	9,9	9,3	7,7	10,7	7,8	8,4	7,7	5,6	95,4
	2 013	42,9	5,5	6,7	10,0	10,9	9,7								
Arequipa	2 012	172,6	28,0	27,6	29,1	36,6	51,4	44,9	33,1	42,4	40,7	47,0	26,8	40,9	448,5
	2 013	145,8	26,3	24,2	42,4	26,6	26,4								
Moquegua	2 012	3,3	0,7	0,5	0,6	1,1	0,5	0,6	0,9	0,4	0,8	1,2	1,1	0,9	9,2
	2 013	5,4	1,1	1,2	0,8	1,8	0,6								
Tacna	2 012	3,7	0,7	0,8	0,7	0,7	0,8	0,8	0,7	1,0	0,7	0,7	0,8	0,7	9,0
	2 013	2,8	0,6	0,7	0,6	0,4	0,6								
Ayacucho	2 012	54,3	10,0	10,2	12,3	10,4	11,4	10,4	13,2	11,1	10,2	10,2	10,5	12,5	132,6
	2 013	71,1	12,7	14,3	15,1	15,0	13,9								
Apurímac	2 012	50,0	9,3	9,8	10,2	10,4	10,3	9,0	9,8	7,8	8,5	7,8	6,9	6,9	106,8
	2 013	48,9	9,0	9,5	9,4	10,6	10,4								
Abancay	2 012	29,9	5,5	6,2	6,2	6,5	5,5	4,3	4,6	4,5	4,5	4,0	2,9	2,6	57,2
	2 013	27,5	4,8	5,5	5,3	6,1	5,8								
Andahuaylas	2 012	20,1	3,9	3,6	4,0	3,9	4,8	4,7	5,1	3,4	4,0	3,8	4,1	4,3	49,5
	2 013	21,4	4,3	4,0	4,0	4,5	4,7								
Cusco	2 012	9,3	1,8	1,8	1,9	2,0	1,8	2,0	2,0	2,2	2,4	2,2	2,4	2,7	25,1
	2 013	9,9	2,2	2,2	2,2	2,0	1,3								
Puno	2 012	77,3	16,3	16,6	13,0	12,7	18,7	10,5	11,0	19,5	15,5	7,0	5,7	9,0	155,6
	2 013	69,4	17,9	10,4	11,6	12,7	16,7								
San Martín	2 012	7,1	1,5	1,4	1,4	1,6	1,2	1,3	1,0	1,5	1,5	1,7	1,5	1,6	17,2
	2 013	6,2	1,2	1,3	1,3	1,2	1,3								
Loreto	2 012	3,8	0,8	0,6	0,6	0,7	1,1	0,9	0,6	0,9	0,9	0,7	0,6	0,9	9,2
	2 013	4,0	1,0	0,7	0,7	1,0	0,6								
Ucayali	2 012	0,8	0,2	0,3	0,1	0,0	0,2	0,5	0,4	0,3	0,3	0,2	0,2	0,2	2,7
	2 013	0,5	0,1	0,1	0,1	0,1	0,1								
Madre de Dios	2 012	...	...	...	...	...	...	...	...	...	...	...	...	...	...
	2 013	--	...	...	...	...	...								

p/ Preliminar

-- magnitud cero

Fuente: Direcciones Regionales Agrarias-Dirección de Información Agraria.

Elaboración: Ministerio de Agricultura y Riego - Oficina de Estudios Económicos y Estadísticos



Cuadro Nº 49

## PERU : BENEFICIO DE GANADO OVINO MACHO EN CAMALES Y MATADEROS POR MES, SEGUN REGIÓN

Período : Enero - diciembre 2012 y enero - mayo 2013 p/

( t )

Región	Año	Ene-may	Ene	Feb	Mar	Abr	May	Jun	Jul	Ago	Set	Oct	Nov	Dic	Ene-Dic
Total Nacional	2 012	2 431	487,9	429,3	499,3	500,9	513,4	507,4	524,6	513,2	496,9	471,2	500,5	526,9	5 971,6
	2 013	2 543	470,1	488,3	488,4	515,9	580,7								
Tumbes	2 012	9	1,4	1,7	1,6	2,3	2,2	2,4	2,1	2,0	1,7	1,6	1,6	1,9	22,5
	2 013	10	1,8	1,9	1,8	2,0	2,0								
Piura	2 012	84	15,7	15,6	16,1	19,3	17,0	17,4	15,4	12,8	11,4	13,4	16,0	17,2	187,3
	2 013	75	14,5	16,0	17,0	13,1	14,7								
Lambayeque	2 012	125	24,1	25,2	25,4	23,2	27,0	18,1	26	23,7	24,2	23,9	24,5	23,4	288,2
	2 013	116	23,4	24,3	21,4	23,5	23,8								
La Libertad	2 012	301	58,1	56,5	64,6	63,4	58,6	70,2	70,3	70,9	90,2	75,1	93,7	96,7	868,1
	2 013	406	82,9	86,3	80,2	70,1	86,5								
Cajamarca	2 012	267	97,4	43,3	43,9	41,9	40,7	46,3	44,5	46,1	48,9	48,5	49,9	45,1	596,4
	2 013	248	46,7	51,4	50,6	48,8	50,4								
Cajamarca	2 012	226	87,9	35,8	35,0	34,3	33,1	36,2	33,1	36,5	37,3	37,3	36,8	35,8	479,1
	2 013	198	37,6	42,1	40,7	38,8	38,7								
Chota	2 012	41	9,0	7,1	8,4	7,2	9,1	9,8	11,0	9,1	11,2	10,8	12,6	8,8	114,2
	2 013	48	8,6	9,0	9,5	9,6	11,2								
Jaén	2 012	2	0,5	0,4	0,4	0,4	0,4	0,3	0,4	0,4	0,4	0,4	0,4	0,5	4,9
	2 013	2	0,5	0,4	0,5	0,4	0,5								
Amazonas	2 012	15	3,0	2,7	3,2	3,1	3,2	3,1	3,3	3,5	3,3	3,5	3,3	4,0	39,2
	2 013	15	3,1	2,8	2,7	3,2	3,7								
Ancash	2 012	132	24,6	28,9	25,1	25,9	27,9	25,9	27,5	25,3	23,1	24,4	22,9	24,4	305,9
	2 013	131	24,6	25,6	26,0	26,4	28,5								
Lima	2 012	280	50,7	45,8	59,7	61,4	62,4	67,2	71,9	79,7	70,6	68,3	62,8	75,4	775,8
	2 013	298	49,3	50,6	55,2	64,0	78,9								
Ica	2 012	14	2,6	1,8	2,5	3,2	4,2	2,8	2,5	2,6	1,8	2,1	1,4	1,6	28,9
	2 013	9	1,3	1,5	1,5	2,6	2,5								
Huánuco	2 012	146	29,1	23,6	30,0	31,6	32,0	32,7	23,5	27,8	33,5	22,8	35,9	29,3	351,6
	2 013	140	25,8	28,8	27,0	29,8	29,0								
Pasco	2 012	284	45,9	49,0	65,4	59,9	63,6	54,6	54,8	58,0	44,6	32,6	25,3	49,3	603,0
	2 013	264	36,6	52,0	56,9	58,0	60,1								
Junín	2 012	83	16,4	16,3	16,3	16,8	17,3	17,6	22,3	22,4	18,7	18,4	20,4	20,5	223,5
	2 013	112	20,9	21,6	21,9	23,3	24,8								
Huancavelica	2 012	59	3,0	11,5	13,0	13,8	17,3	15,4	13,4	15,3	12,6	12,6	12,4	8,4	148,7
	2 013	60	9,4	11,7	11,7	12,8	14,3								
Arequipa	2 012	328	51,9	51,8	79	69,9	75,6	72,8	91,2	63,7	58,7	69,4	76,5	71,5	831,9
	2 013	375	69,5	70,9	61	82,6	90,9								
Moquegua	2 012	7	1,4	1,0	1,5	1,1	1,7	1,3	1,2	1,0	1,6	1,2	1,1	1,0	15,0
	2 013	5	1,5	0,8	0,9	0,9	1,2								
Tacna	2 012	6	1,3	1,4	1,1	1,1	1,2	0,4	1,3	2,0	1,1	0,9	1,5	1,9	15,1
	2 013	6	1,2	1,4	1,2	0,8	1,0								
Ayacucho	2 012	63	11,7	10,9	14,0	12,5	14,0	10,9	11,7	10,1	9,7	10,7	10,1	12,0	138,2
	2 013	68	9,2	12,0	14,1	15,5	17,6								
Apurímac	2 012	44	7,3	7,9	8,1	6,6	14,5	13,7	14,2	12,9	12,5	11,7	11,7	9,5	130,6
	2 013	39	7,2	7,7	8,2	7,5	8,5								
Abancay	2 012	25	4,7	5,5	5,8	4,4	4,1	4,2	4,4	4,7	4,4	3,7	3,8	3,7	53,5
	2 013	23	4,1	4,7	4,9	4,4	4,8								
Andahuaylas	2 012	20	2,6	2,4	2,3	2,2	10,3	9,5	9,8	8,1	8,1	8,1	7,8	5,8	77,1
	2 013	16	3,1	3,0	3,3	3,1	3,7								
Cusco	2 012	7	1,6	1,3	1,5	1,4	1,5	1,6	1,4	1,7	1,8	1,5	2	1,9	19,0
	2 013	8	1,6	1,7	1,7	1,5	1,3								
Puno	2 012	157	36,9	29,7	23,6	38,7	27,6	29,3	23,0	27,3	22,8	24,7	23,6	28,1	335,4
	2 013	137	35,2	15,8	23,6	25,4	37,5								
San Martín	2 012	12	2,7	2,3	2,7	2,3	2,1	2,2	1,8	2,6	2,5	2,7	2,6	2,2	28,7
	2 013	12	2,6	2,4	2,4	2,4	2,3								
Loreto	2 012	6	1,2	1,0	1,2	1,6	1,4	1,4	1,5	1,6	1,4	1,2	1,6	1,6	16,7
	2 013	7	2,0	1,2	1,2	1,8	1,1								
Ucayali	2 012	1	0,1	0,3	0,1	0,1	0,4	0,1	0,3	0,2	0,2	0,2	0,1	0,1	2,1
	2 013	1	0,1	0,1	0,1	0,1	0,2								
Madre de Dios	2 012	...	...	...	...	...	...	...	...	...	...	...	...	...	...
	2 013	--	...	...	...	...	...								

p/ Preliminar

-- magnitud cero

Fuente: Direcciones Regionales Agrarias-Dirección de Información Agraria.

Elaboración: Ministerio de Agricultura y Riego - Oficina de Estudios Económicos y Estadísticos

Cuadro Nº 50

**PERU : BENEFICIO DE GANADO PORCINO EN CAMALES Y MATADEROS POR MES, SEGÚN REGIÓN**  
**Período : Enero - diciembre 2012 y enero - mayo 2013 p/**  
**( unidades )**

Región	Año	Ene-may	Ene	Feb	Mar	Abr	May	Jun	Jul	Ago	Set	Oct	Nov	Dic	Ene-Dic
Total Nacional	2012	602 727	115 933	115 608	120 210	118 113	132 863	131 623	136 014	137 770	133 791	143 743	136 012	178 149	1 599 829
	2013	702 513	131 037	124 107	134 811	149 687	162 871								
Tumbes	2012	2 203	399	377	414	570	443	515	464	472	411	381	399	454	5 299
	2013	2 277	431	457	469	460	460								
Piura	2012	13 402	2 780	2 635	2 722	2 764	2 501	2 672	2 899	2 716	2 809	2 551	2 812	3 299	33 160
	2013	15 121	2 990	3 096	3 063	2 997	2 975								
Lambayeque	2012	20 382	3 993	3 210	4 345	4 181	4 653	4 473	4 743	4 645	4 609	4 356	4 530	5 524	53 262
	2013	22 930	4 414	4 900	4 401	4 380	4 835								
La Libertad	2012	34 997	7 191	6 864	7 130	6 847	6 965	7 057	6 821	7 286	7 713	7 350	6 347	8 273	85 844
	2013	33 219	6 443	6 295	7 071	7 042	6 368								
Cajamarca	2012	26 004	5 148	5 304	5 298	5 152	5 102	5 011	5 055	5 116	5 367	5 387	5 299	5 397	62 636
	2013	25 954	5 098	5 213	5 237	5 104	5 302								
Cajamarca	2012	13 095	2 626	2 738	2 665	2 606	2 460	2 462	2 392	2 449	2 550	2 607	2 465	2 345	30 365
	2013	13 009	2 509	2 669	2 582	2 573	2 676								
Chota	2012	9 561	1 826	1 902	1 946	1 917	1 970	1 941	1 994	1 992	2 112	2 125	2 218	2 345	24 288
	2013	9 629	1 923	1 921	1 975	1 881	1 929								
Jaén	2012	3 348	696	664	687	629	672	608	669	675	705	655	616	707	7 983
	2013	3 316	666	623	680	650	697								
Amazonas	2012	7 541	1 484	1 431	1 626	1 448	1 552	1 545	1 572	1 573	1 581	1 630	1 617	1 711	18 770
	2013	7 649	1 506	1 547	1 540	1 491	1 565								
Ancash	2012	6 621	1 250	1 395	1 356	1 320	1 300	1 215	1 208	1 210	1 278	1 213	1 158	1 221	15 124
	2013	6 395	1 248	1 257	1 330	1 348	1 212								
Lima	2012	308 347	58 241	59 574	61 099	59 781	69 652	68 405	72 086	74 785	72 375	79 767	74 083	99 706	849 554
	2013	364 101	66 085	60 703	71 389	79 874	86 050								
Ica	2012	12 673	2 454	2 347	2 683	2 487	2 702	2 744	2 880	2 772	2 479	2 852	2 726	3 372	32 498
	2013	12 118	1 855	1 756	2 832	2 652	3 023								
Huánuco	2012	8 209	1 720	1 565	1 630	1 583	1 711	1 704	1 715	1 647	1 458	1 635	1 581	1 820	19 769
	2013	9 706	1 626	1 669	2 522	1 790	2 099								
Pasco	2012	4 995	1 098	982	913	951	1 051	998	1 046	1 002	828	983	956	1 086	11 894
	2013	5 607	1 044	967	950	1 271	1 375								
Junín	2012	4 979	809	898	947	1 096	1 229	1 196	1 178	1 083	1 132	1 205	1 046	1 583	13 402
	2013	5 648	1 034	969	1 153	1 264	1 228								
Huancavelica	2012	1 262	245	241	256	253	267	221	244	273	273	253	551	468	3 545
	2013	1 413	341	301	266	271	234								
Arequipa	2012	72 126	13 222	12 993	14 268	14 817	16 826	16 396	17 300	15 768	14 679	17 998	15 561	22 901	192 729
	2013	99 847	19 627	16 878	15 091	21 570	26 681								
Moquegua	2012	4 724	1 013	885	918	799	1 109	1 018	1 293	1 022	1 073	1 189	1 007	1 455	12 781
	2013	5 789	1 300	1 086	982	1 207	1 214								
Tacna	2012	19 872	3 123	3 585	3 854	4 226	5 084	4 474	3 872	3 514	3 031	2 698	3 034	4 830	45 325
	2013	20 343	3 269	3 889	3 896	4 335	4 954								
Ayacucho	2012	6 144	1 147	1 180	1 254	1 261	1 302	1 531	1 682	1 575	1 495	1 547	1 405	2 375	17 754
	2013	8 127	1 396	1 670	1 410	1 745	1 906								
Apurímac	2012	8 418	1 826	1 730	1 660	1 547	1 655	1 959	1 977	1 936	2 000	2 028	2 218	2 034	22 570
	2013	8 146	1 645	1 623	1 670	1 565	1 643								
Abancay	2012	2 775	510	595	615	540	515	535	580	495	540	440	560	540	6 465
	2013	2 795	605	495	550	585	560								
Andahuaylas	2012	5 643	1 316	1 135	1 045	1 007	1 140	1 424	1 397	1 441	1 460	1 588	1 658	1 494	16 105
	2013	5 351	1 040	1 128	1 120	980	1 083								
Cusco	2012	...	...	...	...	...	...	...	...	...	...	...	...	...	...
	2013	...	...	...	...	...	...								
Puno	2012	5 806	1 288	1 367	1 078	1 086	987	1 130	1 279	1 150	1 163	1 248	1 265	1 307	14 348
	2013	5 154	1 250	1 059	865	908	1 072								
San Martín	2012	19 016	4 310	4 164	3 940	2 871	3 731	3 905	2 926	4 766	4 663	4 111	4 610	4 177	48 174
	2013	20 893	4 271	4 315	3 984	4 051	4 272								
Loreto	2012	11 776	2 487	2 123	2 196	2 680	2 290	2 387	2 562	2 264	2 312	2 336	2 722	3 032	29 391
	2013	15 920	3 134	3 334	3 324	3 035	3 093								
Ucayali	2012	3 230	705	758	623	393	751	1 067	1 212	1 195	1 062	1 025	1 085	2 124	12 000
	2013	6 156	1 030	1 123	1 366	1 327	1 310								
Madre de Dios	2012	--	...	...	...	...	...	...	...	...	...	...	...	...	...
	2013	--	...	...	...	...	...								

p/ Preliminar

-- magnitud cero

Fuente: Direcciones Regionales Agrarias-Dirección de Información Agraria.

Elaboración: Ministerio de Agricultura y Riego - Oficina de Estudios Económicos y Estadísticos

Cuadro Nº 51

## PERU : BENEFICIO DE GANADO PORCINO HEMBRA EN CAMALES Y MATADEROS POR MES, SEGÚN REGIÓN

Período : Enero - diciembre 2012 y enero - mayo 2013 p/

( unidades )

Región	Año	Ene-may	Ene	Feb	Mar	Abr	May	Jun	Jul	Ago	Set	Oct	Nov	Dic	Ene-Dic
Total Nacional	2012	249 686	44 523	49 118	50 255	48 915	56 875	54 106	56 959	57 746	54 353	58 049	53 746	72 962	657 607
	2013	303 694	54 972	53 781	58 505	64 438	71 998								
Tumbes	2 012	1 087	208	185	208	262	224	266	237	235	207	167	174	213	2 586
	2 013	991	181	207	204	195	204								
Piura	2 012	5 408	1 167	1 166	1 016	1 055	1 004	1 083	1 162	1 159	1 170	1 177	1 315	1 323	13 797
	2 013	6 431	1 255	1 333	1 242	1 300	1 301								
Lambayeque	2 012	10 685	1 864	1 775	2 324	2 296	2 426	2 137	2 422	2 428	2 095	2 240	2 551	2 936	27 494
	2 013	12 646	2 316	2 925	2 335	2 435	2 635								
La Libertad	2 012	17 355	3 605	3 344	3 450	3 453	3 503	3 572	3 516	3 802	3 843	3 044	2 464	3 419	41 015
	2 013	16 145	3 010	3 128	3 327	3 383	3 297								
Cajamarca	2 012	11 748	2 415	2 418	2 361	2 297	2 257	2 166	2 290	2 281	2 311	2 347	2 326	2 482	27 951
	2 013	11 392	2 198	2 347	2 307	2 192	2 348								
Cajamarca	2 012	5 550	1 107	1 177	1 130	1 097	1 039	978	941	962	1 029	1 041	1 006	940	12 447
	2 013	5 282	987	1 091	1 057	1 066	1 081								
Chota	2 012	4 697	960	952	945	921	919	921	1 059	1 012	941	1 002	1 035	1 219	11 886
	2 013	4 567	908	967	925	830	937								
Jaén	2 012	1 501	348	289	286	279	299	267	290	307	341	304	285	323	3 618
	2 013	1 543	303	289	325	296	330								
Amazonas	2 012	3 558	694	692	751	667	754	768	736	736	684	733	718	776	8 709
	2 013	3 701	665	772	725	725	814								
Ancash	2 012	2 487	477	421	544	533	512	518	499	485	465	448	433	467	5 802
	2 013	2 505	476	428	537	540	524								
Lima	2 012	121 012	19 409	24 653	24 138	23 785	29 027	26 383	29 146	28 992	26 610	29 038	27 398	39 587	328 166
	2 013	154 351	27 297	25 777	30 712	33 332	37 233								
Ica	2 012	5 972	1 089	1 081	1 273	1 202	1 327	1 337	1 331	1 318	1 199	1 422	1 348	1 713	15 640
	2 013	5 652	798	772	1 380	1 260	1 442								
Huánuco	2 012	2 792	564	524	545	552	607	666	681	594	497	566	521	606	6 923
	2 013	3 568	600	650	901	656	761								
Pasco	2 012	2 324	506	457	434	388	539	441	469	429	290	384	363	472	5 172
	2 013	2 021	369	277	385	489	501								
Junín	2 012	2 531	443	444	469	521	654	621	704	598	606	644	581	876	7 161
	2 013	2 855	559	477	560	639	620								
Huancavelica	2 012	576	135	96	104	116	125	75	90	126	122	89	383	154	1 615
	2 013	597	145	130	109	104	109								
Arequipa	2 012	29 525	5 605	5 445	6 193	5 664	6 618	6 118	5 797	6 626	6 284	7 574	5 360	8 731	76 015
	2 013	41 362	7 513	6 622	6 290	9 205	11 732								
Moquegua	2 012	2 497	498	477	497	440	585	583	889	598	688	716	634	539	7 144
	2 013	3 748	863	711	597	793	784								
Tacna	2 012	7 945	1 247	1 432	1 541	1 690	2 035	1 792	1 547	1 406	1 417	1 742	1 064	1 694	18 607
	2 013	7 143	1 152	1 366	1 368	1 522	1 735								
Ayacucho	2 012	2 689	475	495	571	564	584	913	1 003	754	755	812	718	1 161	8 805
	2 013	4 074	697	882	717	907	871								
Apurímac	2 012	3 881	831	834	757	690	769	948	952	979	1 018	1 084	1 236	1 091	11 189
	2 013	3 813	755	743	785	760	770								
Abancay	2 012	1 365	260	300	295	250	260	275	295	240	255	220	280	315	3 245
	2 013	1 415	330	255	270	285	275								
Andahuaylas	2 012	2 516	571	534	462	440	509	673	657	739	763	864	956	776	7 944
	2 013	2 398	425	488	515	475	495								
Cusco	2 012	--	--	--	--	--	--	...	...	...	...	...	...	...	...
	2 013	--	--	--	--	--	--								
Puno	2 012	2 101	446	474	392	427	362	504	589	441	450	471	483	498	5 537
	2 013	1 868	495	380	295	317	381								
San Martín	2 012	8 258	1 805	1 811	1 716	1 278	1 648	1 773	1 283	2 148	2 153	1 849	2 087	1 714	21 265
	2 013	9 066	1 851	1 927	1 633	1 732	1 923								
Loreto	2 012	3 543	689	496	700	826	832	920	983	888	897	935	1 028	1 213	10 407
	2 013	6 380	1 241	1 340	1 337	1 204	1 258								
Ucayali	2 012	1 712	351	398	271	209	483	522	633	723	592	567	561	1 297	6 607
	2 013	3 385	536	587	759	748	755								
Madre de Dios	2 012	--	...	...	...	...	...	...	...	...	...	...	...	...	...
	2 013	--	...	...	...	...	...	...	...	...	...	...	...	...	...

p/ Preliminar

-- magnitud cero

Fuente: Direcciones Regionales Agrarias-Dirección de Información Agraria.

Elaboración: Ministerio de Agricultura y Riego - Oficina de Estudios Económicos y Estadísticos

Cuadro Nº 52

## PERU : BENEFICIO DE GANADO PORCINO MACHO EN CAMALES Y MATADEROS POR MES, SEGÚN REGIÓN

Período : Enero - diciembre 2012 y enero - mayo 2013 p/

( unidades )

Región	Año	Ene-may	Ene	Feb	Mar	Abr	May	Jun	Jul	Ago	Set	Oct	Nov	Dic	Ene-Dic
Total Nacional	2 012	353 041	71 410	66 490	69 955	69 198	75 988	77 517	79 055	80 024	79 438	85 694	82 266	105 187	942 222
	2 013	398 819	76 065	70 326	76 306	85 249	90 873								
Tumbes	2 012	1 116	191	192	206	308	219	249	227	237	204	214	225	241	2 713
	2 013	1 286	250	250	265	265	256								
Piura	2 012	7 994	1 613	1 469	1 706	1 709	1 497	1 589	1 737	1 557	1 639	1 374	1 497	1 976	19 363
	2 013	8 690	1 735	1 763	1 821	1 697	1 674								
Lambayeque	2 012	9 697	2 129	1 435	2 021	1 885	2 227	2 336	2 321	2 217	2 514	2 116	1 979	2 588	25 768
	2 013	10 284	2 098	1 975	2 066	1 945	2 200								
La Libertad	2 012	17 642	3 586	3 520	3 680	3 394	3 462	3 485	3 305	3 484	3 870	4 306	3 883	4 854	44 829
	2 013	17 074	3 433	3 167	3 744	3 659	3 071								
Cajamarca	2 012	14 256	2 733	2 886	2 937	2 855	2 845	2 845	2 765	2 835	3 056	3 040	2 973	2 915	34 685
	2 013	14 562	2 900	2 866	2 930	2 912	2 954								
Cajamarca	2 012	7 545	1 519	1 561	1 535	1 509	1 421	1 484	1 451	1 487	1 521	1 566	1 459	1 405	17 918
	2 013	7 727	1 522	1 578	1 525	1 507	1 595								
Chota	2 012	4 864	866	950	1 001	996	1 051	1 020	935	980	1 171	1 123	1 183	1 126	12 402
	2 013	5 062	1 015	954	1 050	1 051	992								
Jaén	2 012	1 847	348	375	401	350	373	341	379	368	364	351	331	384	4 365
	2 013	1 773	363	334	355	354	367								
Amazonas	2 012	3 983	790	739	875	781	798	777	836	837	897	897	899	935	10 061
	2 013	3 948	841	775	815	766	751								
Ancash	2 012	4 134	773	974	812	787	788	697	709	725	813	765	725	754	9 322
	2 013	3 890	772	829	793	808	688								
Lima	2 012	187 335	38 832	34 921	36 961	35 996	40 625	42 022	42 940	45 793	45 765	50 729	46 685	60 119	521 388
	2 013	209 750	38 788	34 926	40 677	46 542	48 817								
Ica	2 012	6 701	1 365	1 266	1 410	1 285	1 375	1 407	1 549	1 454	1 280	1 430	1 378	1 659	16 858
	2 013	6 466	1 057	984	1 452	1 392	1 581								
Huánuco	2 012	5 417	1 156	1 041	1 085	1 031	1 104	1 038	1 034	1 053	961	1 069	1 060	1 214	12 846
	2 013	6 138	1 026	1 019	1 621	1 134	1 338								
Pasco	2 012	2 671	592	525	479	563	512	557	577	573	538	599	593	614	6 722
	2 013	3 586	675	690	565	782	874								
Junín	2 012	2 448	366	454	478	575	575	575	474	485	526	561	465	707	6 241
	2 013	2 793	475	492	593	625	608								
Huancavelica	2 012	686	110	145	152	137	142	146	154	147	151	164	168	314	1 930
	2 013	816	196	171	157	167	125								
Arequipa	2 012	42 601	7 617	7 548	8 075	9 153	10 208	10 278	11 503	9 142	8 395	10 424	10 201	14 170	116 714
	2 013	58 485	12 114	10 256	8 801	12 365	14 949								
Moquegua	2 012	2 227	515	408	421	359	524	435	404	424	385	473	373	916	5 637
	2 013	2 041	437	375	385	414	430								
Tacna	2 012	11 927	1 876	2 153	2 313	2 536	3 049	2 682	2 325	2 108	1 614	956	1 970	3 136	26 718
	2 013	13 200	2 117	2 523	2 528	2 813	3 219								
Ayacucho	2 012	3 455	672	685	683	697	718	618	679	821	740	735	687	1 214	8 949
	2 013	4 053	699	788	693	838	1 035								
Apurímac	2 012	4 537	995	896	903	857	886	1 011	1 025	957	982	944	982	943	11 381
	2 013	4 333	890	880	885	805	873								
Abancay	2 012	1 410	250	295	320	290	255	260	285	255	285	220	280	225	3 220
	2 013	1 380	275	240	280	300	285								
Andahuaylas	2 012	3 127	745	601	583	567	631	751	740	702	697	724	702	718	8 161
	2 013	2 953	615	640	605	505	588								
Cusco	2 012	...	...	...	...	...	...	...	...	...	...	...	...	...	...
	2 013	...	...	...	...	...	...								
Puno	2 012	3 705	842	893	686	659	625	626	690	709	713	777	782	809	8 811
	2 013	3 286	755	679	570	591	691								
San Martín	2 012	10 758	2 505	2 353	2 224	1 593	2 083	2 132	1 643	2 618	2 510	2 262	2 523	2 463	26 909
	2 013	11 827	2 420	2 388	2 351	2 319	2 349								
Loreto	2 012	8 233	1 798	1 627	1 496	1 854	1 458	1 467	1 579	1 376	1 415	1 401	1 694	1 819	18 984
	2 013	9 540	1 893	1 994	1 987	1 831	1 835								
Ucayali	2 012	1 518	354	360	352	184	268	545	579	472	470	458	524	827	5 393
	2 013	2 771	494	536	607	579	555								
Madre de Dios	2 012	--	...	...	...	...	...	...	...	...	...	...	...	...	...
	2 013	--	...	...	...	...	...	...	...	...	...	...	...	...	...

p/ Preliminar

-- magnitud cero

Fuente: Direcciones Regionales Agrarias-Dirección de Información Agraria.

Elaboración: Ministerio de Agricultura y Riego - Oficina de Estudios Económicos y Estadísticos

Cuadro Nº 53

## PERU : BENEFICIO DE GANADO PORCINO EN CAMALES Y MATADEROS POR MES, SEGÚN REGIÓN

Período : Enero - diciembre 2012 y enero - mayo 2013 p/

( t )

Región	Año	Ene-may	Ene	Feb	Mar	Abr	May	Jun	Jul	Ago	Set	Oct	Nov	Dic	Ene-Dic
Total Nacional	2012	36 351,4	6 997,7	6 742,3	7 328,9	7 194,4	8 088,2	7 855,9	8 212,8	8 361,3	8 048,0	8 592,4	8 221,2	10 183,3	95 826,4
	2013	42 319,8	7 840,7	7 283,1	8 135,7	9 143,5	9 916,9								
Tumbes	2012	130,1	24,4	22,6	25,1	37,9	20,1	23,0	20,2	22,0	26,1	11,9	14,2	14,6	262,1
	2013	131,0	23,4	22,2	29,5	28,9	27,0								
Piura	2012	565,2	125,3	111,9	105,1	113,3	109,6	105,8	115,6	111,0	115,7	108,4	139,3	147,3	1 408,2
	2013	712,1	132,0	129,4	146,1	157,5	147,0								
Lambayeque	2012	1 165,5	231,2	189,1	244,5	229,5	271,2	230,6	278,9	263,2	271,1	219,3	253,9	308,1	2 990,7
	2013	1 345,0	252,9	265,8	257,3	250,2	318,9								
La Libertad	2012	2 038,0	407,3	395,0	413,8	411,1	410,7	416,6	405,0	413,6	406,9	337,9	292,1	344,5	4 654,7
	2013	1 754,5	312,3	319,7	362,5	392,2	367,8								
Cajamarca	2012	1 196,7	235,0	243,5	245,9	237,9	234,5	238,8	240,1	243,7	253,4	261,5	260,5	265,0	2 959,8
	2013	1 293,2	241,0	262,9	264,5	257,9	266,8								
Cajamarca	2012	610,9	120,9	125,3	126,0	123,4	115,3	123,2	122,4	126,1	131,3	139,0	135,1	130,5	1 518,5
	2013	697,5	136,3	143,3	137,8	137,6	142,5								
Chota	2012	412,7	78,8	82,2	84,1	82,4	85,2	86,0	86,3	86,2	92,6	91,9	96,6	102,1	1 054,4
	2013	447,5	90,2	87,5	92,4	88,3	89,1								
Jaén	2012	173,1	35,2	36,0	35,8	32,2	33,9	29,6	31,3	31,5	29,6	30,6	28,8	32,5	387,0
	2013	167,0	33,4	32,0	34,3	32,1	35,2								
Amazonas	2012	460,3	89,0	88,4	99,7	88,8	94,5	95,0	100,0	100,3	95,6	100,7	99,9	103,8	1 155,7
	2013	442,7	89,9	94,4	87,3	83,9	87,2								
Ancash	2012	242,6	46,5	53,7	49,3	48,1	45,0	42,7	45,9	47,4	47,0	45,6	43,5	45,5	560,2
	2013	239,9	46,5	48,2	47,8	51,5	45,9								
Lima	2012	20 894,7	3 891,5	3 982,0	4 179,8	4 104,6	4 736,8	4 577,1	4 828,0	4 979,2	4 761,5	5 268,0	4 984,4	6 198,3	56 491,2
	2013	24 401,5	4 387,6	4 014,2	4 840,8	5 407,8	5 751,2								
Ica	2012	776,9	148,6	142,0	164,3	155,0	167,0	171,1	183,0	169,7	159,5	181,8	170,4	192,6	2 005,0
	2013	732,7	100,1	93,1	175,5	169,0	195,0								
Huánuco	2012	398,4	89,2	82,6	84,7	70,2	71,8	69,8	70,6	84,6	75,1	83,7	79,3	91,9	953,4
	2013	381,9	68,1	64,9	94,8	70,5	83,6								
Pasco	2012	227,0	63,0	43,1	39,4	37,0	44,5	43,8	46,2	43,7	40,5	39,9	39,5	43,5	524,1
	2013	228,2	47,0	39,6	41,8	47,5	52,3								
Junín	2012	256,2	40,2	45,1	48,3	58,9	63,8	61,3	64,0	57,7	62,8	64,4	51,1	83,3	701,0
	2013	280,1	51,7	48,3	55,6	62,4	62,2								
Huancavelica	2012	41,6	7,6	8,4	9,1	8,3	8,3	7,1	8,2	9,0	8,8	9,0	17,4	15,7	116,8
	2013	45,5	11,2	9,2	8,6	8,7	7,8								
Arequipa	2012	4 256,1	840,7	595,5	885,1	916,9	1 017,9	932,0	993,3	976,6	901,7	1 080,8	923,3	1 338,9	11 402,6
	2013	5 992,4	1 190,8	1 015,6	893,5	1 301,7	1 590,8								
Moquegua	2012	209,6	43,2	37,9	39,8	37,1	51,6	47,6	51,5	41,5	45,7	51,9	45,2	59,7	552,7
	2013	277,0	59,5	48,3	44,4	62,8	62,0								
Tacna	2012	849,3	134,0	161,6	169,9	178,0	205,9	192,9	179,0	151,8	134,2	113,9	134,0	192,5	1 947,7
	2013	877,9	183,9	152,5	160,5	176,4	204,7								
Ayacucho	2012	270,1	50,7	51,0	55,4	56,4	56,7	66,9	71,7	69,2	64,9	66,5	60,8	103,1	773,1
	2013	346,2	59,1	71,5	59,4	74,7	81,5								
Apurímac	2012	352,3	79,6	73,6	70,1	61,3	67,7	81,5	83,7	79,7	82,2	81,6	88,7	81,8	931,6
	2013	335,2	68,6	69,2	67,8	64,2	65,3								
Abancay	2012	114,0	20,4	24,7	24,6	22,5	21,9	23,0	26,4	22,1	23,8	18,0	22,4	22,1	271,8
	2013	114,0	24,8	20,5	21,7	24,0	23,0								
Andahuaylas	2012	238,3	59,2	48,9	45,5	38,8	45,9	58,5	57,4	57,6	58,4	63,5	66,3	59,8	659,8
	2013	221,2	43,9	48,7	46,1	40,2	42,3								
Cusco	2012	...	...	...	...	...	...	...	...	...	...	...	...	...	...
	2013	...	...	...	...	...	...								
Puno	2012	185,7	40,2	41,7	33,9	38,8	31,2	32,6	40,1	35,4	36,5	38,9	39,5	40,9	449,5
	2013	164,3	41,3	33,6	27,1	28,5	33,9								
San Martín	2012	1 131,3	252,9	245,6	237,6	170,2	224,9	235,9	180,0	286,9	281,1	243,0	283,2	239,3	2 880,7
	2013	1 234,4	255,0	252,4	236,4	240,8	249,8								
Loreto	2012	559,2	121,0	98,1	100,1	117,3	122,7	130,1	137,4	118,4	127,4	126,4	143,2	168,9	1 511,1
	2013	783,3	162,8	168,1	157,0	140,3	155,1								
Ucayali	2012	144,4	36,8	30,0	28,0	17,8	31,8	53,7	70,3	56,7	50,4	57,3	57,8	104,2	594,8
	2013	320,9	56,0	60,4	77,2	66,0	61,3								
Madre de Dios	2012	--	...	...	...	...	...	...	...	...	...	...	...	...	...
	2013	--	...	...	...	...	...	...	...	...	...	...	...	...	...

p/ Preliminar

-- magnitud cero

Fuente: Direcciones Regionales Agrarias-Dirección de Información Agraria.

Elaboración: Ministerio de Agricultura y Riego - Oficina de Estudios Económicos y Estadísticos

Cuadro Nº 54

**PERU : BENEFICIO DE GANADO PORCINO HEMBRA EN CAMALES Y MATADEROS POR MES, SEGÚN REGIÓN**  
 Período : Enero - diciembre 2012 y enero - mayo 2013 p/  
 ( t )

Región	Año	Ene-may	Ene	Feb	Mar	Abr	May	Jun	Jul	Ago	Set	Oct	Nov	Dic	Ene-Dic
Total Nacional	2012	14 674,1	2 624,7	2 862,4	2 983,0	2 872,1	3 331,9	3 137,3	3 328,3	3 353,8	3 177,5	3 315,2	3 073,0	4 038,2	38 097,2
	2013	17 417,7	3 143,4	3 086,3	3 322,9	3 730,5	4 134,6								
Tumbes	2012	58,7	11,7	9,8	12,0	15,7	9,5	11,3	9,8	10,6	11,7	5,1	7,0	6,9	120,9
	2013	49,6	8,7	9,2	11,1	10,8	9,7								
Piura	2012	222,1	52,3	48,4	36,9	42,4	42,2	42,2	44,3	46,2	47,6	47,9	56,7	58,2	565,1
	2013	307,6	54,0	54,7	62,1	70,1	66,8								
Lambayeque	2012	644,1	112,5	112,7	137,6	127,0	154,2	117,9	146,6	143,3	127,9	127,0	146,0	166,3	1 619,1
	2013	726,8	134,6	148,9	139,7	141,2	162,5								
La Libertad	2012	997,7	200,0	188,8	196,7	208,1	204,1	208,9	206,1	204,4	220,9	146,5	114,1	149,3	2 247,9
	2013	875,3	153,7	161,1	173,2	189,8	197,5								
Cajamarca	2012	526,0	107,1	106,7	107,2	103,8	101,2	102,7	105,2	105,2	103,5	111,9	114,4	120,2	1 289,2
	2013	577,2	112,1	119,1	116,6	111,6	117,8								
Cajamarca	2012	252,9	48,8	51,4	53,0	51,6	48,1	51,0	47,6	49,0	51,7	56,3	57,6	54,4	620,4
	2013	293,6	55,4	61,4	58,6	59,3	59,0								
Chota	2012	199,0	40,7	40,5	40,1	38,7	39,0	39,8	45,1	43,1	40,2	42,5	44,5	52,3	506,6
	2013	209,2	42,2	43,7	42,2	38,4	42,8								
Jaén	2012	74,2	17,6	14,9	14,2	13,5	14,1	11,9	12,5	13,1	11,7	13,0	12,3	13,5	162,2
	2013	74,4	14,5	14,0	15,9	14,0	16,1								
Amazonas	2012	208,4	40,3	41,3	44,6	38,7	43,7	44,5	42,8	42,8	39,2	44,8	42,3	44,5	509,3
	2013	205,4	38,0	44,8	39,3	38,8	44,5								
Ancash	2012	86,1	16,6	14,9	18,8	18,1	17,7	16,9	16,9	17,0	15,6	15,4	14,9	16,3	199,0
	2013	86,8	16,6	15,1	18,0	19,1	18,0								
Lima	2012	7 754,3	1 287,3	1 564,1	1 570,9	1 507,1	1 824,8	1 672,9	1 850,4	1 820,5	1 684,4	1 787,4	1 696,7	2 339,3	20 605,8
	2013	9 448,7	1 664,1	1 630,9	1 858,3	2 048,7	2 246,6								
Ica	2012	401,3	71,5	72,5	86,3	82,2	88,9	91,6	90,6	84,8	85,5	97,4	93,3	99,1	1 043,6
	2013	361,6	41,0	39,9	90,4	87,8	102,5								
Huánuco	2012	117,1	26,4	25,1	26,2	19,4	19,9	21,4	22,6	27,6	22,7	26,2	23,3	27,8	288,8
	2013	118,0	20,4	21,2	29,4	21,8	25,4								
Pasco	2012	105,0	28,1	19,6	18,5	15,8	23,1	19,7	20,9	19,0	13,6	15,8	16,2	18,9	229,1
	2013	86,1	18,2	11,3	18,1	20,7	17,8								
Junín	2012	133,7	23,2	23,3	24,5	27,5	35,3	32,2	40,7	33,1	34,4	34,5	28,9	47,8	385,3
	2013	139,7	26,9	22,8	26,8	31,1	32,1								
Huancavelica	2012	17,1	4,1	3,0	3,2	3,3	3,5	2,2	2,7	3,5	3,4	2,8	11,4	4,9	48,0
	2013	18,1	4,3	3,7	3,3	3,1	3,6								
Arequipa	2012	1 874,0	345,6	333,6	393,1	383,3	418,4	373,1	361,3	417,5	384,5	463,0	318,6	522,5	4 714,5
	2013	2 545,0	469,1	433,7	382,1	560,1	700,0								
Moquegua	2012	109,6	21,0	20,2	21,1	20,4	27,0	26,8	34,5	24,2	29,5	30,4	27,8	22,6	305,4
	2013	182,5	40,5	31,4	27,3	44,0	39,4								
Tacna	2012	337,0	51,8	64,4	67,9	70,6	82,3	77,2	71,4	60,6	60,1	73,5	46,8	67	794,0
	2013	308,0	64,6	53,5	56,3	62,0	71,6								
Ayacucho	2012	113,9	20,4	20,6	24,1	24,1	24,7	38,7	40,8	30,9	30,9	33,5	29,3	47,0	364,8
	2013	168,0	28,5	36,7	29,5	37,5	35,7								
Apurímac	2012	156,7	36,1	34,7	31,7	24,4	29,8	39,0	39,0	39,6	41,2	43,4	48,9	43,6	451,4
	2013	152,4	30,6	31,0	30,6	30,4	29,8								
Abancay	2012	54,9	10,4	12,3	11,8	10,0	10,4	12,1	12,7	10,1	10,7	8,8	10,6	12,6	132,5
	2013	56,6	13,2	10,5	10,5	11,4	11,0								
Andahuaylas	2012	101,8	25,7	22,4	19,9	14,4	19,4	26,9	26	29,6	31	34,6	38,2	31,0	318,9
	2013	95,8	17,4	20,5	20,1	19,0	18,8								
Cusco	2012	...	...	...	...	...	...	...	...	...	...	...	...	...	...
	2013	...	...	...	...	...	...								
Puno	2012	68,2	13,8	14,0	12,0	17,3	11,1	12,5	17,5	12,9	13,7	13,9	14,2	14,7	167,5
	2013	58,4	16,3	11,7	9,1	9,7	11,6								
San Martín	2012	495,6	104,2	106,7	105,4	78,0	101,4	111,2	80,6	131,0	131,5	112,8	137,3	99,4	1 299,4
	2013	532,4	113,1	110,4	96,6	103,2	109,3								
Loreto	2012	168,8	32,0	22,9	31,0	34,6	48,4	48,1	47,2	44,7	47,8	51,6	54,7	59,8	522,8
	2013	298,5	63,1	62,4	62,1	54,2	56,6								
Ucayali	2012	78,8	18,9	15,3	13,5	10,3	20,8	26,3	36,6	34,4	28,1	30,3	30,2	61,7	326,4
	2013	171,8	25,3	32,9	43,1	34,6	35,9								
Madre de Dios	2012	--	...	...	...	...	...	...	...	...	...	...	...	...	...
	2013	--	...	...	...	...	...								

p/ Preliminar

-- magnitud cero

Fuente: Direcciones Regionales Agrarias-Dirección de Información Agraria.

Elaboración: Ministerio de Agricultura y Riego - Oficina de Estudios Económicos y Estadísticos

Cuadro Nº 55

## PERU : BENEFICIO DE GANADO PORCINO MACHO EN CAMALES Y MATADEROS POR MES, SEGÚN REGIÓN

Período : Enero - diciembre 2012 y enero - mayo 2013 p/

( t )

Región	Año	Ene-may	Ene	Feb	Mar	Abr	May	Jun	Jul	Ago	Set	Oct	Nov	Dic	Ene-Dic
Total Nacional	2 012	21 677	4 373,1	3 879,9	4 345,9	4 322,2	4 756,2	4 718,7	4 884,6	5 007,5	4 870,5	5 277,2	5 148,2	6 145,2	57 729,1
	2 013	24 902	4 697,3	4 196,8	4 812,8	5 412,9	5 782,3								
Tumbes	2 012	71	12,7	12,8	13,1	22,2	10,6	11,7	10,5	11,4	14,4	6,7	7,3	7,8	141,1
	2 013	81	14,7	13,0	18,4	18,0	17,2								
Piura	2 012	343	73,1	63,5	68,2	70,9	67,4	63,6	71,3	64,8	68,0	60,5	82,6	89,2	843,0
	2 013	404	78,1	74,8	84,1	87,4	80,2								
Lambayeque	2 012	521	118,6	76,4	106,9	102,5	117,0	112,7	132,3	119,9	143,2	92,3	107,9	141,9	1 371,6
	2 013	618	118,3	116,9	117,6	108,9	156,4								
La Libertad	2 012	1 040	207,3	206,2	217,1	203,1	206,6	207,7	199,0	209,2	186,0	191,4	178,1	195,2	2 406,8
	2 013	879	158,7	158,5	189,3	202,4	170,3								
Cajamarca	2 012	671	127,9	136,8	138,7	134,1	133,2	136,1	134,9	138,5	149,9	149,7	146,1	144,9	1 670,7
	2 013	716	129,0	143,8	147,9	146,3	149,0								
Cajamarca	2 012	358	72,1	73,9	73,1	71,8	67,1	72,2	74,9	77,1	79,6	82,7	77,5	76,1	898,1
	2 013	404	81,0	81,9	79,3	78,3	83,5								
Chota	2 012	214	38,1	41,7	44,0	43,6	46,2	46,2	41,2	43,1	52,4	49,4	52,1	49,7	547,8
	2 013	238	48,0	43,9	50,2	49,9	46,3								
Jaén	2 012	99	17,6	21,2	21,6	18,7	19,9	17,7	18,8	18,3	17,9	17,6	16,5	19,1	224,8
	2 013	93	18,9	18,0	18,4	18,1	19,2								
Amazonas	2 012	252	48,7	47,1	55,2	50,1	50,8	50,5	57,2	57,5	56,5	55,9	57,6	59,3	646,4
	2 013	237	51,9	49,5	48,0	45,1	42,7								
Ancash	2 012	157	30,0	38,8	30,5	30,0	27,2	25,9	28,9	30,5	31,4	30,2	28,6	29,2	361,2
	2 013	153	30,0	33,1	29,8	32,4	27,9								
Lima	2 012	13 140	2 604,2	2 418,0	2 608,9	2 597,5	2 912,0	2 904,2	2 977,7	3 158,7	3 077,1	3 480,6	3 287,7	3 859,0	35 885,4
	2 013	14 953	2 723,5	2 383,3	2 982,4	3 359,1	3 504,6								
Ica	2 012	376	77,1	69,5	78,0	72,8	78,1	79,5	92,4	84,9	74,1	84,4	77,1	93,5	961,4
	2 013	371	59,1	53,2	85,1	81,2	92,6								
Huánuco	2 012	281	62,7	57,4	58,5	50,8	51,9	48,3	48,1	57,0	52,4	57,5	56,1	64,1	664,6
	2 013	264	47,7	43,7	65,5	48,7	58,2								
Pasco	2 012	122	34,9	23,5	20,9	21,2	21,4	24,1	25,4	24,7	26,9	24,1	23,2	24,6	295,0
	2 013	142	28,8	28,3	23,7	26,8	34,5								
Junín	2 012	123	17,0	21,8	23,8	31,4	28,5	29,1	23,3	24,6	28,5	29,9	22,2	35,5	315,7
	2 013	140	24,8	25,5	28,8	31,3	30,1								
Huancavelica	2 012	25	3,5	5,5	5,8	5,0	4,7	4,9	5,5	5,5	5,3	6,2	6,0	10,7	68,8
	2 013	27	7,0	5,5	5,3	5,5	4,2								
Arequipa	2 012	2 382	495,1	261,9	492,1	533,5	599,5	558,9	631,9	559,1	517,2	617,8	604,7	816,4	6 688,1
	2 013	3 447	721,7	581,9	511,4	741,6	890,9								
Moquegua	2 012	100	22,3	17,7	18,7	16,7	24,6	20,8	17,1	17,3	16,2	21,5	17,3	37,1	247,2
	2 013	95	19,1	16,9	17,2	18,8	22,7								
Tacna	2 012	512	82,2	97,2	102,0	107,4	123,6	115,7	107,6	91,2	74,2	40,5	87,2	125,0	1 153,7
	2 013	570	119,2	99,0	104,2	114,4	133,1								
Ayacucho	2 012	156	30,2	30,4	31,2	32,3	32,0	28,3	31,0	38,3	34,0	33,0	31,5	56,1	408,3
	2 013	178	30,6	34,8	30,0	37,2	45,7								
Apurímac	2 012	196	43,5	38,8	38,5	36,9	38,0	42,5	44,8	40,1	41,0	38,2	39,8	38,2	480,1
	2 013	183	38,0	38,2	37,2	33,8	35,5								
Abancay	2 012	59	10,0	12,4	12,8	12,5	11,5	10,9	13,7	12,0	13	9,2	11,8	9,5	139,3
	2 013	57	11,6	10,1	11,2	12,6	12,0								
Andahuaylas	2 012	137	33,5	26,4	25,7	24,4	26,5	31,5	31,1	28,1	27,9	29,0	28,1	28,7	340,8
	2 013	125	26,4	28,2	26,0	21,2	23,5								
Cusco	2 012	...	...	...	...	...	...	...	...	...	...	...	...	...	...
	2 013	...	...	...	...	...	...								
Puno	2 012	118	26,4	27,7	21,9	21,5	20,1	20,1	22,6	22,5	22,8	25,0	25,3	26,1	281,9
	2 013	106	24,9	21,8	18,0	18,9	22,2								
San Martín	2 012	636	148,7	139,0	132,2	92,3	123,6	124,8	99,4	155,9	149,6	130,2	145,9	139,9	1 581,3
	2 013	702	142,0	142,0	139,9	137,7	140,5								
Loreto	2 012	390	89,0	75,2	69,1	82,7	74,4	82,0	90,2	73,7	79,6	74,8	88,5	109,1	988,3
	2 013	485	99,6	105,7	94,9	86,1	98,5								
Ucayali	2 012	66	17,9	14,8	14,5	7,6	11,0	27,5	33,7	22,3	22,3	27,0	27,6	42,4	268,5
	2 013	149	30,7	27,5	34,2	31,5	25,4								
Madre de Dios	2 012	--	...	...	...	...	...	...	...	...	...	...	...	...	...
	2 013	--	...	...	...	...	...								

p/ Preliminar

-- magnitud cero

Fuente: Direcciones Regionales Agrarias-Dirección de Información Agraria.

Elaboración: Ministerio de Agricultura y Riego - Oficina de Estudios Económicos y Estadísticos

Cuadro Nº 56

PERU : BENEFICIO DE GANADO VACUNO EN CAMALES Y MATADEROS POR MES, SEGÚN REGIÓN  
 Período : Enero - diciembre 2012 y enero - mayo 2013 p/  
 ( unidades )

Región	Año	Ene-may	Ene	Feb	Mar	Abr	May	Jun	Jul	Ago	Set	Oct	Nov	Dic	Ene-Dic
Total Nacional	2012	419 625	82 151	79 069	87 373	82 838	88 194	89 689	90 207	93 121	86 323	89 777	89 825	88 473	1 047 040
	2013	443 086	85 225	84 822	86 111	90 694	96 234								
Tumbes	2012	1 486	318	258	277	369	264	285	277	307	294	289	289	316	3 543
	2013	1 501	300	320	306	292	283								
Piura	2012	23 442	4 709	4 779	4 501	4 778	4 675	4 823	4 824	4 867	4 898	4 907	5 088	4 828	57 677
	2013	24 206	4 960	4 749	4 530	4 480	5 487								
Lambayeque	2012	24 352	5 305	3 848	5 217	4 599	5 383	5 482	5 446	5 189	5 355	5 339	5 276	4 919	61 358
	2013	25 136	5 093	5 171	4 988	4 760	5 124								
La Libertad	2012	23 422	4 476	4 337	4 605	4 894	5 110	5 128	5 206	5 675	3 552	3 971	4 194	4 361	55 509
	2013	22 036	4 385	4 084	4 123	4 651	4 793								
Cajamarca	2012	16 354	3 238	3 176	3 319	3 289	3 332	3 278	3 379	3 487	3 526	3 575	3 551	3 453	40 603
	2013	16 946	3 456	3 362	3 382	3 351	3 395								
Cajamarca	2012	4 612	920	941	937	925	889	926	986	1 007	1 082	1 054	1 049	1 010	11 726
	2013	4 936	1 063	957	960	986	970								
Chota	2012	5 681	1 099	1 090	1 133	1 177	1 182	1 166	1 140	1 201	1 222	1 245	1 303	1 201	14 159
	2013	5 652	1 183	1 147	1 106	1 081	1 135								
Jaén	2012	6 061	1 219	1 145	1 249	1 187	1 261	1 186	1 253	1 279	1 222	1 276	1 199	1 242	14 718
	2013	6 358	1 210	1 258	1 316	1 284	1 290								
Amazonas	2012	9 155	1 742	1 784	1 848	1 857	1 924	1 978	1 898	1 963	1 891	1 870	1 832	1 874	22 461
	2013	9 876	1 957	2 001	2 000	1 945	1 973								
Ancash	2012	10 877	2 157	2 150	2 181	2 191	2 198	2 195	2 276	2 075	2 061	2 142	2 081	2 222	25 929
	2013	10 695	2 156	2 149	2 072	2 126	2 192								
Lima	2012	133 720	26 071	25 487	28 343	25 438	28 381	28 378	28 356	30 508	25 591	28 102	27 907	26 698	329 260
	2013	141 638	25 433	25 828	28 034	30 165	32 178								
Ica	2012	13 230	2 646	2 452	2 735	2 604	2 793	2 806	2 582	2 883	2 575	2 834	2 707	2 612	32 229
	2013	12 544	2 610	1 876	2 566	2 729	2 763								
Huánuco	2012	7 526	1 527	1 456	1 484	1 485	1 574	1 497	1 496	1 756	1 578	1 638	1 538	1 445	18 474
	2013	7 420	1 597	1 413	1 411	1 521	1 478								
Pasco	2012	3 632	579	723	795	765	770	824	869	874	867	768	788	833	9 455
	2013	4 465	781	764	800	1 093	1 027								
Junín	2012	10 717	2 357	2 229	2 451	2 170	1 510	2 465	2 364	2 377	2 230	2 659	2 441	2 752	28 005
	2013	11 514	2 225	1 754	2 217	2 190	3 128								
Huancavelica	2012	844	84	204	195	163	198	194	165	219	178	160	174	157	2 091
	2013	722	171	131	140	140	140								
Arequipa	2012	43 841	7 521	6 701	9 921	9 574	10 124	9 761	9 960	9 700	9 356	9 112	9 214	9 565	110 509
	2013	46 910	8 930	9 636	8 241	9 870	10 233								
Moquegua	2012	3 708	755	670	759	692	832	730	845	723	725	792	736	716	8 975
	2013	3 814	839	710	705	813	747								
Tacna	2012	4 057	1 021	801	870	688	677	680	746	720	666	648	837	1 207	9 561
	2013	4 065	1 071	885	733	686	690								
Ayacucho	2012	12 177	2 533	2 069	2 264	2 544	2 767	2 545	2 919	2 774	2 726	2 858	2 897	2 415	31 311
	2013	14 105	2 589	2 530	2 886	2 907	3 193								
Apurímac	2012	9 239	1 967	1 994	1 851	1 656	1 771	2 017	2 127	2 121	2 121	2 148	2 050	1 690	23 513
	2013	9 415	1 760	1 867	1 960	1 938	1 890								
Abancay	2012	6 115	1 340	1 400	1 220	1 035	1 120	1 250	1 360	1 375	1 440	1 415	1 320	885	15 160
	2013	5 757	1 090	1 187	1 210	1 140	1 130								
Andahuaylas	2012	3 124	627	594	631	621	651	767	767	746	681	733	730	805	8 353
	2013	3 658	670	680	750	798	760								
Cusco	2012	28 504	5 418	6 036	5 726	5 611	5 713	6 132	6 176	6 000	7 480	7 948	7 817	8 098	78 155
	2013	34 137	6 675	6 778	6 828	6 891	6 965								
Puno	2012	16 169	2 652	3 090	3 178	3 622	3 627	3 529	3 152	3 769	3 427	3 603	3 359	3 382	40 390
	2013	14 539	2 945	2 825	2 700	2 710	3 359								
San Martín	2012	10 800	2 454	2 435	2 282	1 364	2 265	2 244	2 147	2 325	2 357	1 448	2 056	1 952	25 329
	2013	11 247	2 281	2 231	2 227	2 236	2 272								
Loreto	2012	5 925	1 256	1 009	1 202	1 391	1 067	1 190	1 283	1 239	1 176	1 290	1 433	1 427	14 963
	2013	7 672	1 431	2 015	1 457	1 440	1 329								
Ucayali	2012	2 555	595	601	543	347	469	783	877	793	844	901	745	854	8 352
	2013	4 626	805	899	994	1 032	896								
Madre de Dios	2012	3 893	770	780	826	747	770	745	837	777	849	775	815	697	9 388
	2013	3 857	775	844	811	728	699								

p/ Preliminar

Fuente: Direcciones Regionales Agrarias-Dirección de Información Agraria.

Elaboración: Ministerio de Agricultura y Riego - Oficina de Estudios Económicos y Estadísticos



Cuadro N° 57

## PERU : BENEFICIO DE GANADO VACUNO HEMBRA EN CAMALES Y MATADEROS POR MES, SEGUN REGIÓN

Período : Enero - diciembre 2012 y enero - mayo 2013 p/

( unidades )

Región	Año	Ene-may	Ene	Feb	Mar	Abr	May	Jun	Jul	Ago	Set	Oct	Nov	Dic	Ene-Dic
Total Nacional	2012	157 314	31 858	29 256	32 038	31 177	32 985	35 465	34 314	35 924	33 137	35 848	34 206	34 618	400 826
	2013	181 512	35 266	35 171	34 802	36 337	39 936								
Tumbes	2 012	636	134	105	116	176	105	116	110	125	99	77	77	94	1 334
	2 013	466	84	95	95	96	96								
Piura	2 012	11 133	2 321	2 399	2 090	2 169	2 154	2 169	2 089	2 146	2 158	2 173	2 215	2 331	26 414
	2 013	11 895	2 485	2 243	2 097	2 095	2 975								
Lambayeque	2 012	16 341	3 469	2 504	3 615	3 147	3 606	3 557	3 476	3 366	3 510	3 585	3 600	3 425	40 860
	2 013	16 886	3 334	3 571	3 354	3 215	3 412								
La Libertad	2 012	15 292	2 926	2 770	2 950	3 313	3 333	3 417	3 200	3 755	1 980	2 165	2 273	2 427	34 509
	2 013	13 838	2 807	2 624	2 611	2 910	2 886								
Cajamarca	2 012	8 535	1 752	1 660	1 709	1 699	1 715	1 744	1 726	1 682	1 682	1 839	1 691	1 684	20 583
	2 013	8 652	1 824	1 765	1 673	1 658	1 732								
Cajamarca	2 012	2 365	485	492	486	463	439	506	514	516	526	572	561	528	6 088
	2 013	2 691	565	533	517	544	532								
Chota	2 012	3 068	619	574	607	627	641	656	595	535	545	632	528	523	7 082
	2 013	2 723	627	585	500	476	535								
Jaén	2 012	3 102	648	594	616	609	635	582	617	631	611	635	602	633	7 413
	2 013	3 238	632	647	656	638	665								
Amazonas	2 012	4 984	929	984	1 058	1 024	989	1 047	1 008	939	1 008	1 051	998	1 023	12 058
	2 013	5 654	1 053	1 135	1 153	1 108	1 205								
Ancash	2 012	5 032	952	908	1 027	1 098	1 047	1 023	1 085	955	864	911	882	976	11 728
	2 013	5 038	951	992	1 059	1 009	1 027								
Lima	2 012	15 505	3 404	2 803	3 173	2 559	3 566	3 907	3 293	3 858	3 006	4 536	3 691	3 715	41 511
	2 013	19 364	3 941	3 216	3 655	3 651	4 901								
Ica	2 012	5 194	1 036	981	1 120	1 029	1 028	1 090	1 161	1 120	1 074	1 217	1 089	1 171	13 116
	2 013	5 207	1 165	749	1 024	1 109	1 160								
Huánuco	2 012	4 294	855	843	793	892	911	860	898	1 098	1 001	1 060	970	916	11 097
	2 013	4 997	1 005	968	934	1 047	1 043								
Pasco	2 012	1 987	378	363	470	379	397	451	457	512	371	420	324	360	4 882
	2 013	2 200	343	348	420	572	517								
Junín	2 012	7 380	1 604	1 607	1 630	1 522	1 017	1 713	1 621	1 635	1 145	1 886	1 309	1 783	18 472
	2 013	8 198	1 550	1 288	1 672	1 605	2 083								
Huancavelica	2 012	409	35	105	91	85	93	92	86	115	92	76	84	71	1 025
	2 013	338	72	57	69	69	71								
Arequipa	2 012	15 866	2 904	2 245	3 343	3 535	3 839	4 443	3 991	4 161	3 959	3 343	3 480	4 040	43 283
	2 013	16 864	2 658	3 807	2 583	3 780	4 036								
Moquegua	2 012	781	195	166	163	101	156	161	147	122	148	141	172	124	1 796
	2 013	603	202	119	98	96	88								
Tacna	2 012	1 558	351	340	330	265	272	315	387	355	320	267	330	340	3 872
	2 013	1 319	324	310	261	234	190								
Ayacucho	2 012	7 055	1 552	1 182	1 309	1 431	1 581	1 610	1 874	1 843	1 830	1 941	1 999	1 363	19 515
	2 013	8 774	1 622	1 509	1 757	1 748	2 138								
Apurímac	2 012	4 737	1 017	1 042	933	846	899	1 019	1 057	1 132	1 099	1 156	1 059	821	12 080
	2 013	4 732	885	967	960	1 000	920								
Abancay	2 012	3 220	720	750	630	550	570	600	650	735	690	705	640	410	7 650
	2 013	2 945	570	625	595	610	545								
Andahuaylas	2 012	1 517	297	292	303	296	329	419	407	397	409	451	419	411	4 430
	2 013	1 787	315	342	365	390	375								
Cusco	2 012	12 234	2 367	2 480	2 504	2 398	2 485	2 664	2 789	2 724	3 725	3 851	3 695	3 814	35 496
	2 013	24 429	4 865	4 875	4 845	4 952	4 892								
Puno	2 012	7 631	1 309	1 509	1 473	1 672	1 668	1 654	1 382	1 808	1 629	1 801	1 789	1 798	19 492
	2 013	7 672	1 435	1 529	1 460	1 456	1 792								
San Martín	2 012	4 126	971	843	806	635	871	849	881	920	890	696	870	642	9 874
	2 013	4 794	929	911	983	956	1 015								
Loreto	2 012	2 430	482	521	479	499	449	496	477	502	462	519	596	572	6 054
	2 013	3 304	613	813	665	637	576								
Ucayali	2 012	2 240	541	541	466	305	387	726	750	708	768	846	708	808	7 554
	2 013	4 433	760	858	958	998	859								
Madre de Dios	2 012	1 934	374	355	390	398	417	342	369	343	317	291	305	320	4 221
	2 013	1 855	359	422	416	336	322								

p/ Preliminar

Fuente: Direcciones Regionales Agrarias-Dirección de Información Agraria.

Elaboración: Ministerio de Agricultura y Riego - Oficina de Estudios Económicos y Estadísticos

Cuadro Nº 58

**PERU : BENEFICIO DE GANADO VACUNO MACHO MACHO EN CAMALES Y MATADEROS POR MES, SEGUN REGIÓN**  
**Período : Enero - diciembre 2012 y enero - mayo 2013 p/**  
**( unidades )**

Región	Año	Ene-may	Ene	Feb	Mar	Abr	May	Jun	Jul	Ago	Set	Oct	Nov	Dic	Ene-Dic
Total Nacional	2 012	262 311	50 293	49 813	55 335	51 661	55 209	54 224	55 893	57 197	53 186	53 929	55 619	53 855	646 214
	2 013	261 574	49 959	49 651	51 309	54 357	56 298								
Tumbes	2 012	850	184	153	161	193	159	169	167	182	195	212	212	222	2 209
	2 013	1 035	216	225	211	196	187								
Piura	2 012	12 309	2 388	2 380	2 411	2 609	2 521	2 654	2 735	2 721	2 740	2 734	2 873	2 497	31 263
	2 013	12 311	2 475	2 506	2 433	2 385	2 512								
Lambayeque	2 012	8 011	1 836	1 344	1 602	1 452	1 777	1 925	1 970	1 823	1 845	1 754	1 676	1 494	20 498
	2 013	8 250	1 759	1 600	1 634	1 545	1 712								
La Libertad	2 012	8 130	1 550	1 567	1 655	1 581	1 777	1 711	2 006	1 920	1 572	1 806	1 921	1 934	21 000
	2 013	8 198	1 578	1 460	1 512	1 741	1 907								
Cajamarca	2 012	7 819	1 486	1 516	1 610	1 590	1 617	1 534	1 653	1 805	1 844	1 736	1 860	1 769	20 020
	2 013	8 294	1 632	1 597	1 709	1 693	1 663								
Cajamarca	2 012	2 247	435	449	451	462	450	420	472	491	556	482	488	482	5 638
	2 013	2 245	498	424	443	442	438								
Chota	2 012	2 613	480	516	526	550	541	510	545	666	677	613	775	678	7 077
	2 013	2 929	556	562	606	605	600								
Jaén	2 012	2 959	571	551	633	578	626	604	636	648	611	641	597	609	7 305
	2 013	3 120	578	611	660	646	625								
Amazonas	2 012	4 171	813	800	790	833	935	931	890	1 024	883	819	834	851	10 403
	2 013	4 222	904	866	847	837	768								
Ancash	2 012	5 845	1 205	1 242	1 154	1 093	1 151	1 172	1 191	1 120	1 197	1 231	1 199	1 246	14 201
	2 013	5 657	1 205	1 157	1 103	1 117	1 165								
Lima	2 012	118 215	22 667	22 684	25 170	22 879	24 815	24 471	25 063	26 650	22 585	23 566	24 216	22 983	287 749
	2 013	122 274	21 492	22 612	24 379	26 514	27 277								
Ica	2 012	8 036	1 610	1 471	1 615	1 575	1 765	1 716	1 421	1 763	1 501	1 617	1 618	1 441	19 113
	2 013	7 337	1 445	1 127	1 542	1 620	1 603								
Huánuco	2 012	3 232	672	613	691	593	663	637	598	658	577	578	568	529	7 377
	2 013	2 423	592	445	477	474	435								
Pasco	2 012	1 645	201	360	325	386	373	373	412	362	496	348	464	473	4 573
	2 013	2 265	438	416	380	521	510								
Junín	2 012	3 337	753	622	821	648	493	752	743	742	1 085	773	1 132	969	9 533
	2 013	3 316	675	466	545	585	1 045								
Huancavelica	2 012	435	49	99	104	78	105	102	79	104	86	84	90	86	1 066
	2 013	384	99	74	71	71	69								
Arequipa	2 012	27 975	4 617	4 456	6 578	6 039	6 285	5 318	5 969	5 539	5 397	5 769	5 734	5 525	67 226
	2 013	30 046	6 272	5 829	5 658	6 090	6 197								
Moquegua	2 012	2 927	560	504	596	591	676	569	698	601	577	651	564	592	7 179
	2 013	3 211	637	591	607	717	659								
Tacna	2 012	2 499	670	461	540	423	405	365	359	365	346	381	507	867	5 689
	2 013	2 746	747	575	472	452	500								
Ayacucho	2 012	5 122	981	887	955	1 113	1 186	935	1 045	931	896	917	898	1 052	11 796
	2 013	5 331	967	1 021	1 129	1 159	1 055								
Apurímac	2 012	4 502	950	952	918	810	872	998	1 070	989	1 022	992	991	869	11 433
	2 013	4 683	875	900	1 000	938	970								
Abancay	2 012	2 895	620	650	590	485	550	650	710	640	750	710	680	475	7 510
	2 013	2 812	520	562	615	530	585								
Andahuaylas	2 012	1 607	330	302	328	325	322	348	360	349	272	282	311	394	3 923
	2 013	1 871	355	338	385	408	385								
Cusco	2 012	16 270	3 051	3 556	3 222	3 213	3 228	3 468	3 387	3 276	3 755	4 097	4 122	4 284	42 659
	2 013	9 708	1 810	1 903	1 983	1 939	2 073								
Puno	2 012	8 538	1 343	1 581	1 705	1 950	1 959	1 875	1 770	1 961	1 798	1 802	1 570	1 584	20 898
	2 013	6 867	1 510	1 296	1 240	1 254	1 567								
San Martín	2 012	6 674	1 483	1 592	1 476	729	1 394	1 395	1 266	1 405	1 467	752	1 186	1 310	15 455
	2 013	6 453	1 352	1 320	1 244	1 280	1 257								
Loreto	2 012	3 495	774	488	723	892	618	694	806	737	714	771	837	855	8 909
	2 013	4 368	818	1 202	792	803	753								
Ucayali	2 012	315	54	60	77	42	82	57	127	85	76	55	37	46	798
	2 013	193	45	41	36	34	37								
Madre de Dios	2 012	1 959	396	425	436	349	353	403	468	434	532	484	510	377	5 167
	2 013	2 002	416	422	395	392	377								

p/ Preliminar

Fuente: Direcciones Regionales Agrarias-Dirección de Información Agraria.

Elaboración: Ministerio de Agricultura y Riego - Oficina de Estudios Económicos y Estadísticos

Cuadro N° 59

## PERU : BENEFICIO DE GANADO VACUNO EN CAMALES Y MATADEROS POR MES, SEGUN REGIÓN

Período : Enero - diciembre 2012 y enero - mayo 2013 p/

( t )

Región	Año	Ene-may	Ene	Feb	Mar	Abr	May	Jun	Jul	Ago	Set	Oct	Nov	Dic	Ene-Dic
Total Nacional	2012	74 703,4	14 688,2	14 091,9	15 476,9	14 712,4	15 734,0	15 873,7	16 107,2	16 820,7	15 333,1	15 909,5	15 999,3	15 545,1	186 292,1
	2013	77 745,9	14 862,4	14 969,2	15 122,7	15 920,5	16 871,1								
Tumbes	2012	300,0	66,2	52,5	57,6	78,7	45,0	47,9	46,1	53,6	58,4	43,7	43,0	48,5	641,3
	2013	230,9	45,9	50,1	46,7	44,8	43,4								
Piura	2012	3 984,8	816,6	807,6	756,5	803,9	800,2	852,8	894,7	877,0	873,9	825,7	901,1	869,1	10 078,9
	2013	4 008,5	850,5	804,0	749,6	802,6	801,9								
Lambayeque	2012	3 774,3	850,6	574,9	763,8	692,2	892,8	816,0	809,4	807,1	890,6	787,3	784,2	720,2	9 389,1
	2013	3 698,5	749,5	750,0	728,8	706,3	763,9								
La Libertad	2012	3 465,9	638,0	636,5	679,5	736,4	775,6	777,9	796,3	836,5	514,6	523,6	574,7	607,4	8 096,9
	2013	3 203,0	602,5	602,1	621,3	672,3	704,8								
Cajamarca	2012	2 450,0	480,7	479,5	504,0	498,2	487,6	488,9	492,3	524,3	536,4	548,3	543,3	528,9	6 112,3
	2013	2 586,1	530,7	503,2	513,6	508,9	529,7								
Cajamarca	2012	803,3	145,3	167,0	172,2	170,5	148,4	164,1	163,0	181,4	199,2	200,5	198,6	191,8	2 102,0
	2013	886,7	197,4	167,4	173,5	175,6	172,8								
Chota	2012	727,2	140,7	139,6	145,1	150,7	151,3	150,7	146,1	154,0	156,7	159,4	167,3	154,0	1 815,4
	2013	739,7	154,0	149,7	144,4	142,7	149,0								
Jaén	2012	919,5	194,7	172,9	186,8	177,1	188,0	174,0	183,3	188,9	180,5	188,5	177,3	183,0	2 195,0
	2013	959,7	179,2	186,2	195,7	190,7	207,9								
Amazonas	2012	1 415,9	267,2	274,1	285,8	290,5	298,2	306,0	294,2	303,8	295,3	290,2	278,8	285,2	3 469,3
	2013	1 353,5	316,6	309,9	244,1	237,8	245,1								
Ancash	2012	1 427,8	286,1	285,7	287,1	288,2	280,7	282,8	297,1	271,4	276,4	285,4	277,5	294,8	3 413,2
	2013	1 423,3	286,0	283,7	289,0	280,8	283,8								
Lima	2012	29 945,5	5 835,7	5 761,6	6 321,8	5 703,9	6 322,5	6 306,1	6 388,3	6 997,5	5 833,7	6 373,5	6 294,1	6 092,2	74 230,9
	2013	31 555,9	5 718,4	5 836,9	6 220,2	6 594,8	7 185,6								
Ica	2012	2 123,7	426,0	385,9	454,6	415,3	442,0	446,3	410,1	465,0	414,1	471,4	453,5	428,9	5 212,9
	2013	2 067,0	427,6	310,5	427,1	443,2	458,6								
Huánuco	2012	1 177,3	237,0	236,9	221,2	255,3	227,0	218,2	217,0	266,3	237,2	262,1	223,1	201,5	2 802,7
	2013	1 039,3	229,6	203,6	191,5	209,6	205,0								
Pasco	2012	664,0	96,9	151,5	146,1	118,5	151,0	153,7	169,4	153,7	169,0	141,2	153,6	157,8	1 762,3
	2013	824,3	146,2	150,2	148,9	204,6	174,4								
Junín	2012	1 619,7	354,1	331,2	370,6	326,7	237,1	374,9	353,3	371,2	352,0	488,6	368,9	413,6	4 342,2
	2013	1 679,2	331,8	260,8	302,1	326,2	458,4								
Huancavelica	2012	89,4	10,3	20,6	20,8	18,2	19,5	19,3	18,2	26,9	17,8	16,5	16,8	16,1	220,8
	2013	84,2	16,0	12,4	18,0	18,6	19,2								
Arequipa	2012	7 778,5	1 424,0	1 153,0	1 715,1	1 702,0	1 784,4	1 724,0	1 740,9	1 694,9	1 639,3	1 595,5	1 600,0	1 656,9	19 429,9
	2013	8 264,0	1 527,0	1 699,5	1 505,5	1 736,0	1 795,9								
Moquegua	2012	750,7	158,1	139,1	149,5	136,9	167,0	144,9	166,4	151,3	156,8	172,2	157,9	155,8	1 856,0
	2013	784,0	176,4	148,7	136,6	166,9	155,5								
Tacna	2012	781,2	201,4	153,7	162,4	133,4	130,3	128,3	140,8	135,2	133,7	128,0	163,9	201,7	1 812,8
	2013	778,3	199,0	166,6	140,2	130,4	142,2								
Ayacucho	2012	1 402,6	288,8	235,7	258,5	295,5	324,2	297,5	340,4	320,6	312,0	329,0	333,7	278,1	3 613,9
	2013	1 626,4	300,4	295,3	334,2	337,7	358,9								
Apurímac	2012	1 062,5	223,9	229,1	213,5	190,8	205,2	230,7	243,1	244,7	243,9	241,5	231,6	190,5	2 688,4
	2013	1 052,5	196,3	212,3	217,3	213,9	212,8								
Abancay	2012	692,1	150,3	158,8	138,4	117,6	127,1	140,8	153,2	155,2	162,2	153,5	144,0	93,9	1 694,8
	2013	645,1	122,5	133,4	135,6	126,5	127,2								
Andahuaylas	2012	370,3	73,6	70,4	75,1	73,2	78,1	89,9	89,9	89,5	81,7	88,0	87,6	96,6	993,6
	2013	407,4	73,8	78,9	81,8	87,4	85,5								
Cusco	2012	5 435,1	1 025,3	1 160,3	1 084,4	1 079,1	1 086,1	1 161,2	1 184,2	1 119,8	1 205,9	1 293,7	1 468,9	1 318,3	14 187,1
	2013	5 836,1	1 132,4	1 162,7	1 167,3	1 179,9	1 193,8								
Puno	2012	1 942,3	332,7	338,8	386,7	434,5	449,7	418,5	392,6	465,2	431,1	444,2	435,1	409,9	4 939,0
	2013	1 823,2	361,0	366,5	336,9	338,1	420,7								
San Martín	2012	1 297,4	284,0	302,7	270,9	165,3	274,6	278,2	269,6	289,4	296,3	194,3	254,6	231,4	3 111,2
	2013	1 424,0	285,0	289,0	283,1	281,2	285,8								
Loreto	2012	776,5	161,2	157,8	153,6	170,3	133,7	148,8	164,8	174,3	149,9	163,9	179,0	179,3	1 936,4
	2013	980,1	176,6	258,2	187,0	182,8	175,5								
Ucayali	2012	383,9	88,9	90,5	80,7	51,5	72,3	118,5	132,9	140,8	151,0	159,5	128,1	144,9	1 359,5
	2013	782,3	134,0	148,5	175,8	180,2	143,8								
Madre de Dios	2012	654,3	134,7	132,8	132,2	127,1	127,5	132,6	145,2	130,3	143,9	130,3	134,3	114,1	1 585,1
	2013	641,3	123,3	144,7	138,1	122,8	112,4								

p/ Preliminar

Fuente: Direcciones Regionales Agrarias-Dirección de Información Agraria.

Elaboración: Ministerio de Agricultura y Riego - Oficina de Estudios Económicos y Estadísticos

Cuadro Nº 60

**PERU : BENEFICIO DE GANADO VACUNO HEMBRA EN CAMALES Y MATADEROS POR MES, SEGUN REGIÓN**  
**Período : Enero - diciembre 2012 y enero - mayo 2013 p/**  
**( t )**

Región	Año	Ene-may	Ene	Feb	Mar	Abr	May	Jun	Jul	Ago	Set	Oct	Nov	Dic	Ene-Dic
Total Nacional	2012	22 839,2	4 598,3	4 139,5	4 626,1	4 561,7	4 913,6	5 231,5	5 093,8	5 373,8	5 046,0	5 495,9	4 964,2	5 095,4	59 139,9
	2013	27 381,5	5 610,8	5 340,5	5 163,1	5 416,4	5 850,8								
Tumbes	2012	125,7	26,8	20,9	23,1	36,8	18,1	19,7	18,5	21,9	19,1	11,6	11,5	15,0	243,1
	2013	75,4	13,3	15,5	15,1	15,7	15,8								
Piura	2012	1 704,8	363,4	362,7	312,3	334,9	331,6	344,7	365,9	359,1	361,0	356,6	373,7	389,5	4 255,3
	2013	1 862,9	385,2	360,8	363,7	383,9	369,3								
Lambayeque	2012	2 540,3	504,5	380,5	536,1	480,7	638,6	538,3	522,2	542,7	615,8	535,6	538,1	507,6	6 340,6
	2013	2 508,3	488,4	524,1	498,5	482,3	515,1								
La Libertad	2012	2 167,7	400,8	384,6	413,0	484,1	485,2	497,0	472,0	527,6	286,5	283,1	306,6	328,3	4 868,7
	2013	1 862,7	359,8	374,2	354,7	384,3	389,8								
Cajamarca	2012	1 287,8	256,7	254,3	263,8	261,7	251,4	256,2	250,7	257,6	262,2	283,2	264,4	262,2	3 124,3
	2013	1 323,8	281,2	260,6	256,0	254,7	271,3								
Cajamarca	2012	436,3	79,0	93,1	95,4	92,5	76,4	89,4	85,5	96,3	102,7	108,9	108,1	103,1	1 130,3
	2013	488,7	107,7	89,6	95,2	98,3	98,0								
Chota	2012	390,2	78,8	73,0	77,2	79,7	81,5	81,9	75,7	68,1	69,3	80,4	67,3	66,5	899,3
	2013	353,8	80,6	76,0	64,8	62,6	69,8								
Jaén	2012	461,3	98,9	88,2	91,2	89,6	93,5	84,9	89,5	93,3	90,2	94,0	89,0	92,5	1 094,7
	2013	481,3	92,9	95,0	96,1	93,8	103,5								
Amazonas	2012	735,5	135,1	144,2	157,1	151,9	147,3	156,9	150,1	140,3	148,6	155,0	144,0	148,3	1 778,7
	2013	769,4	173,0	168,5	140,2	134,1	153,7								
Ancash	2012	604,2	114,4	109,2	124,8	135,2	120,6	121,8	132,0	114,6	107,1	110,7	106,3	117,4	1 414,1
	2013	612,0	114,4	119,3	130,8	124,4	123,1								
Lima	2012	2 510,1	550,6	456,7	507,0	416,4	579,4	646,7	522,4	662,7	480,6	826,9	557,0	575,2	6 781,7
	2013	3 150,8	672,9	547,4	579,6	565,1	785,8								
Ica	2012	789,3	160,3	151,1	173,1	151,8	153,1	161,0	175,6	164,4	156,0	185,5	169,8	178,3	1 980,0
	2013	789,4	175,0	112,1	145,4	165,9	191,0								
Huánuco	2012	634,3	126,3	131,6	107,4	145,3	123,9	118,4	122,9	169,4	151,6	167,0	138,7	123,2	1 625,4
	2013	687,0	143,2	138,8	123,1	140,9	141,2								
Pasco	2012	278,0	59,4	61,9	79,1	27,2	50,5	53,9	72,6	73,1	59,1	70	52,7	55,2	714,3
	2013	336,2	53,5	53,7	67,2	86,9	75,0								
Junín	2012	1 049,1	223,1	225,8	227,6	216,8	155,8	250,3	231,1	247,3	186,6	365,4	189,9	252,3	2 771,9
	2013	1 130,1	217,0	187,9	211,5	227,9	285,9								
Huancavelica	2012	37,7	4,2	8,9	8,4	8,7	7,6	7,9	9,6	12,9	7,3	7,0	7,1	6,3	95,8
	2013	38,1	5,6	4,9	8,4	9,4	9,8								
Arequipa	2012	2 625,1	501,2	296,9	559,2	612,5	655,4	774,8	693,8	712,8	688,6	577,1	593,6	690,7	7 356,5
	2013	3 307,0	813,0	674,0	467,5	645,6	706,8								
Moquegua	2012	138,6	35,1	29,2	28,0	17,2	29,1	28,3	25,8	20,4	26,2	24,7	29,9	22,6	316,6
	2013	98,7	32,9	21,5	13,8	16,0	14,5								
Tacna	2012	267,3	62,9	56,7	54,0	45,9	47,9	55,6	70,0	61,6	59,9	46,0	56,3	56,7	673,2
	2013	234,9	55,5	52,0	44,3	40,8	42,3								
Ayacucho	2012	786,8	171,9	130,1	143,9	160,6	180,3	181,6	211,8	206,8	203,5	219,0	223,4	151,7	2 184,7
	2013	974,1	181,7	170,2	195,8	196,2	230,2								
Apurímac	2012	540,9	113,4	119,0	106,9	98,3	103,3	115,5	119,6	129,2	125,0	128,1	118,1	92,4	1 368,9
	2013	519,3	96,7	108,1	104,9	108,4	101,2								
Abancay	2012	359,4	77,8	84,0	70,6	63,3	63,8	66,0	71,5	81,6	75,9	74,0	67,8	43,1	839,3
	2013	324,0	62,7	68,8	65,5	67,1	60,0								
Andahuaylas	2012	181,5	35,6	35,0	36,4	35,0	39,5	49,5	48,1	47,6	49,1	54,1	50,3	49,3	529,6
	2013	195,4	34,0	39,3	39,4	41,3	41,3								
Cusco	2012	1 649,4	318,6	336,9	335,1	324,5	334,4	358,0	405,2	363,1	533,0	563,6	511,8	557,9	4 942,0
	2013	4 063,9	808,0	818,6	807,2	820,8	809,3								
Puno	2012	910,0	164,1	161,0	177,8	201,1	206,0	205,2	173,6	223,4	204,4	223,8	222,9	224,0	2 387,3
	2013	951,2	172,2	189,7	182,2	181,4	225,7								
San Martín	2012	498,8	103,9	109,4	98,8	77,2	109,6	109,9	115,2	120,8	117,2	92,3	105,81	79,5	1 239,5
	2013	614,3	117,7	118,4	127,1	122,1	129,0								
Loreto	2012	305,1	60,3	66,1	60,3	61,3	57,0	61,4	57,9	59,7	57,1	65,4	72,2	70,2	749,0
	2013	417,3	69,6	105,3	86,5	78,8	77,2								
Ucayali	2012	332,9	80,7	81,2	68,1	45,2	57,7	108,7	112,4	127,7	139,4	151,6	122,7	140,6	1 236,0
	2013	754,2	126,3	144,2	170,4	175,1	138,2								
Madre de Dios	2012	319,6	61,0	60,7	61,3	66,5	70,1	59,7	62,8	54,8	50,4	46,8	47,6	50,4	692,2
	2013	300,6	54,7	70,8	69,4	55,7	50,0								

p/ Preliminar

Fuente: Direcciones Regionales Agrarias-Dirección de Información Agraria.

Elaboración: Ministerio de Agricultura y Riego - Oficina de Estudios Económicos y Estadísticos

Cuadro Nº 61

**PERU : BENEFICIO DE GANADO VACUNO MACHO EN CAMALES Y MATADEROS POR MES, SEGUN REGIÓN**  
**Período : Enero - diciembre 2012 y enero - mayo 2013 p/**  
**( t )**

Región	Año	Ene-may	Ene	Feb	Mar	Abr	May	Jun	Jul	Ago	Set	Oct	Nov	Dic	Ene-Dic
Total Nacional	2 012	51 864	10 089,9	9 952,4	10 850,8	10 150,7	10 820,4	10 642,2	11 013,5	11 446,9	10 287,0	10 413,6	11 035,1	10 449,7	127 152,2
	2 013	50 364	9 251,7	9 628,8	9 959,6	10 504,1	11 020,2								
Tumbes	2 012	174	39,3	31,6	34,5	41,9	26,9	28,2	27,6	31,7	39,3	32,1	31,5	33,5	398,3
	2 013	155	32,5	34,6	31,5	29,1	27,7								
Piura	2 012	2 280	453,2	444,9	444,2	469,1	468,6	508,0	528,7	518,0	513,0	469,1	527,3	479,6	5 823,6
	2 013	2 146	465,3	443,2	385,9	418,7	432,6								
Lambayeque	2 012	1 234	346,2	194,4	227,7	211,5	254,2	277,6	287,2	264,4	274,9	251,6	246,2	212,6	3 048,4
	2 013	1 190	261,1	225,8	230,4	224,0	248,8								
La Libertad	2 012	1 298	237,2	251,9	266,5	252,3	290,4	280,9	324,3	308,9	228,2	240,5	268,1	279,1	3 228,2
	2 013	1 340	242,7	227,9	266,6	288,0	315,0								
Cajamarca	2 012	1 162	224,1	225,2	240,3	236,5	236,2	232,7	241,6	266,7	274,2	265,1	278,8	266,7	2 988,0
	2 013	1 262	249,5	242,6	257,5	254,3	258,4								
Cajamarca	2 012	367	66,3	74,0	76,8	78,0	71,9	74,8	77,5	85,2	96,4	91,6	90,5	88,7	971,7
	2 013	398	89,8	77,8	78,3	77,3	74,8								
Chota	2 012	337	61,9	66,5	67,9	71,0	69,8	68,8	70,3	85,9	87,4	79,0	100,0	87,5	916,0
	2 013	386	73,4	73,7	79,6	80,1	79,2								
Jaén	2 012	458	95,9	84,7	95,6	87,6	94	89,1	93,8	95,6	90,4	94,5	88,3	90,5	1 100,3
	2 013	478	86,4	91,2	99,6	96,9	104								
Amazonas	2 012	680	132,1	130,0	128,7	138,6	151,0	149,1	144,1	163,5	146,7	135,2	134,8	137,0	1 690,6
	2 013	584	143,7	141,4	103,9	103,7	91,5								
Ancash	2 012	824	171,7	176,5	162,3	153,0	160,2	161,0	165,2	156,8	169,2	174,7	171,2	177,4	1 999,1
	2 013	811	171,6	164,4	158,2	156,4	160,7								
Lima	2 012	27 435	5 285,1	5 304,9	5 814,8	5 287,6	5 743,0	5 659,4	5 865,8	6 334,8	5 353,0	5 546,6	5 737,1	5 517,1	67 449,2
	2 013	28 405	5 045,6	5 289,5	5 640,6	6 029,7	6 399,7								
Ica	2 012	1 334	265,7	234,8	281,5	263,5	288,9	285,3	234,5	300,6	258,1	285,8	283,7	250,6	3 233,0
	2 013	1 278	252,6	198,4	281,7	277,3	267,6								
Huánuco	2 012	543	110,7	105,4	113,8	110,1	103,1	99,8	94,1	96,9	85,6	95,1	84,4	78,3	1 177,3
	2 013	352	86,4	64,8	68,5	68,8	63,8								
Pasco	2 012	386	37,6	89,6	67,0	91,3	100,5	99,8	96,8	80,6	109,9	71,5	100,9	102,5	1 048,1
	2 013	488	92,7	96,5	81,7	117,7	99,5								
Junín	2 012	571	131,0	105,3	143,1	109,9	81,3	124,6	122,3	124,0	165,4	123,2	179,0	161,3	1 570,3
	2 013	549	114,8	72,9	90,7	98,3	172,5								
Huancavelica	2 012	52	6,1	11,7	12,4	9,5	11,9	11,4	8,6	14,1	10,5	9,5	9,7	9,8	125,0
	2 013	46	10,4	7,5	9,6	9,2	9,4								
Arequipa	2 012	5 153	922,9	856,1	1 155,9	1 089,5	1 129,0	949,2	1 047	982,1	950,6	1 018,4	1 006,4	966,2	12 073,4
	2 013	4 957	714,0	1 025,5	1 038,0	1 090,4	1 089,1								
Moquegua	2 012	612	123,1	109,9	121,5	119,7	137,9	116,6	140,6	130,8	130,6	147,5	127,9	133,2	1 539,4
	2 013	685	143,5	127,2	122,8	150,8	141,1								
Tacna	2 012	514	138,6	97,0	108,4	87,5	82,4	72,7	70,8	73,6	73,9	82,0	107,7	145,1	1 139,5
	2 013	543	143,4	114,6	95,9	89,6	99,9								
Ayacucho	2 012	616	116,9	105,6	114,6	134,9	143,9	115,9	128,6	113,8	108,5	110,0	110,2	126,4	1 429,2
	2 013	652	118,6	125,1	138,3	141,6	128,7								
Apurímac	2 012	522	110,5	110,1	106,6	92,5	101,9	115,2	123,5	115,5	118,9	113,4	113,5	98,1	1 319,5
	2 013	533	99,6	104,2	112,5	105,5	111,6								
Abancay	2 012	333	72,5	74,8	67,9	54,3	63,3	74,8	81,7	73,6	86,3	79,5	76,2	50,8	855,5
	2 013	321	59,8	64,6	70,1	59,4	67,3								
Andahuaylas	2 012	189	38,0	35,3	38,7	38,2	38,6	40,5	41,8	41,9	32,6	33,8	37,3	47,3	464,0
	2 013	212	39,8	39,5	42,4	46,1	44,3								
Cusco	2 012	3 786	706,7	823,4	749,3	754,6	751,7	803,2	779,0	756,7	673,0	730,1	957,0	760,4	9 245,1
	2 013	1 772	324,4	344,1	360,1	359,1	384,4								
Puno	2 012	1 032	168,6	177,7	208,9	233,4	243,7	213,2	219,0	241,9	226,7	220,4	212,2	185,9	2 551,7
	2 013	872	188,8	176,8	154,7	156,7	195,1								
San Martín	2 012	799	180,1	193,4	172,0	88,2	165,0	168,4	154,4	168,5	179,1	102,1	148,8	151,9	1 871,7
	2 013	810	167,3	170,6	155,9	159,0	156,8								
Loreto	2 012	471	100,8	91,6	93,3	108,9	76,7	87,4	106,9	114,6	92,8	98,5	106,8	109,1	1 187,5
	2 013	563	107,1	152,9	100,5	104,0	98,4								
Ucayali	2 012	51	8,2	9,3	12,6	6,3	14,6	9,8	20,5	13,0	11,6	7,9	5,4	4,3	123,5
	2 013	28	7,6	4,3	5,5	5,1	5,6								
Madre de Dios	2 012	335	73,7	72,1	70,9	60,6	57,4	72,8	82,4	75,5	93,5	83,5	86,7	63,7	892,9
	2 013	341	68,7	73,9	68,7	67,1	62,4								

p/ Preliminar

Fuente: Direcciones Regionales Agrarias-Dirección de Información Agraria.

Elaboración: Ministerio de Agricultura y Riego - Oficina de Estudios Económicos y Estadísticos

Cuadro Nº 62

**LIMA METROPOLITANA Y CALLAO: VENTA DE POLLOS EN CENTROS DE ACOPIO DE AVES VIVAS, SEGÚN MES**  
**Período: enero - diciembre 2012 y enero - mayo 2013 p/**

Mes	Miles de Unidades			Volumen ( t )			Peso vivo promedio ( kg./ unidad )		
	2012	2013	Var.%	2012	2013	Var.%	2012	2013	Var.%
ene	16 481	17 601	6,79	44 620	48 716	9,18	2,707	2,768	2,24
feb	16 862	17 539	4,01	45 151	47 856	5,99	2,678	2,729	1,90
mar	17 357	18 293	5,39	45 235	48 736	7,74	2,606	2,664	2,23
abr	16 169	18 132	12,14	44 546	49 777	11,74	2,755	2,745	-0,36
may	17 667	19 192	8,63	46 743	51 700	10,61	2,646	2,694	1,82
jun	16 743			45 270			2,704		
jul	17 793			48 725			2,738		
ago	18 303			50 855			2,779		
set	17 959			49 180			2,738		
oct	18 620			50 756			2,726		
nov	18 428			50 737			2,753		
dic	18 795			50 942			2,710		
<b>ene-may</b>	<b>84 536</b>	<b>90 756</b>	<b>7,36</b>	<b>226 295</b>	<b>246 786</b>	<b>9,06</b>	<b>2,678</b>	<b>2,720</b>	<b>1,55</b>
<b>ene-dic</b>	<b>211 178</b>			<b>572 760</b>			<b>2,712</b>		

p/ Preliminar

Fuente: Centros de Acopio de Aves Vivas de Lima Metropolitana y Callao

Elaboración: Ministerio de Agricultura y Riego - Oficina de Estudios Económicos y Estadísticos

Cuadro Nº 63

**LIMA METROPOLITANA Y CALLAO : VENTA DE GALLINAS PONEDORAS Y REPRODUCTORAS**  
**EN CENTROS DE ACOPIO DE AVES VIVAS, SEGÚN MES.**  
**Período: enero - diciembre 2012 y enero - mayo 2013 p/**  
**( Unidades )**

Mes	Gallinas Ponedoras									Gallinas Reproductoras		
	T o t a l			Negras			Coloradas					
	2011	2012	Var.%	2011	2012	Var.%	2011	2012	Var.%	2011	2012	Var.%
ene	786 020	511 300	27,10	245 100	111 500	-4,78	540 920	399 800	41,55	349 508	316 186	-9,53
feb	748 600	484 250	-35,31	227 000	112 300	-50,53	521 600	371 950	-28,69	355 145	329 400	-7,25
mar	808 150	521 800	-35,43	250 000	120 850	-51,66	558 150	400 950	-28,16	398 270	347 229	-12,82
abr	722 770	547 600	-24,24	205 700	130 750	-36,44	517 070	416 850	-19,38	399 312	339 901	-14,88
may	826 525	567 700	-31,31	213 600	119 000	-44,29	612 925	448 700	-26,79	487 080	355 040	-27,11
jun	788 350			190 200			598 150			435 098		
jul	833 730			227 900			605 830			467 844		
ago	833 640			244 800			588 840			447 843		
set	664 080			213 550			450 530			255 588		
oct	639 750			176 650			463 100			284 391		
nov	576 320			138 900			437 420			338 984		
dic	524 350			124 850			399 500			350 706		
<b>ene-may</b>	<b>3 892 065</b>	<b>2 632 650</b>	<b>-32,36</b>	<b>1 141 400</b>	<b>594 400</b>	<b>-47,92</b>	<b>2 750 665</b>	<b>2 038 250</b>	<b>-25,90</b>	<b>1 989 315</b>	<b>1 687 756</b>	<b>-15,16</b>
<b>ene-dic</b>	<b>8 752 285</b>			<b>2 458 250</b>			<b>6 294 035</b>			<b>4 569 769</b>		

p/ Preliminar

Fuente: Centros de Acopio de Aves Vivas de Lima Metropolitana y Callao

Elaboración: Ministerio de Agricultura y Riego - Oficina de Estudios Económicos y Estadísticos



# Indicadores **P**roductivos

## Subsector **A**groindustrial

[volver](#)

<b>Cuadro</b>	<b>Descripción</b>	<b>Pág.</b>
	<b>Sub Sector Agroindustrial</b>	
<b>64</b>	<i>Producción y ventas de principales productos agroindustriales. Mayo 12/13 (t)</i>	89
<b>65</b>	<i>Ingreso y utilización de las principales materias primas. Período: Mayo 12/13 (t)</i>	91
<b>66</b>	<i>Producción de Azúcar por mes, según departamento. Período: Mayo 03/13 (t)</i>	93



**Cuadro N° 64**  
**PRODUCCIÓN Y VENTA DE PRINCIPALES PRODUCTOS AGROINDUSTRIALES, POR MES**  
**SEGÚN ACTIVIDAD PRODUCTIVA**  
**( t )**

Productos	PRODUCCIÓN						VENTAS					
	enero-mayo			mayo			enero-mayo			mayo		
	2012 <sup>p/</sup>	2013 <sup>p/</sup>	Var. %	2012 <sup>p/</sup>	2013 <sup>p/</sup>	Var. %	2012 <sup>p/</sup>	2013 <sup>p/</sup>	Var. %	2012 <sup>p/</sup>	2013 <sup>p/</sup>	Var. %
<b>ACEITES Y GRASAS</b>												
<b>A CE I T E S</b>												
Vegetal	97 027	103 269	6,43	21 384	20 721	-3,10	94 933	100 006	5,34	22 536	22 243	-1,30
<b>G R A S A S</b>												
Manteca	29 424	27 481	-6,60	6 076	6 713	10,48	29 501	28 169	-4,52	6 280	6 349	1,10
Margarina	6 965	7 030	0,94	1 810	1 745	-3,57	8 848	7 371	-16,70	1 691	1 769	4,60
<b>ALIMENTOS BALANCEADOS</b>												
Aves Carne	774 987	830 082	7,11	159 295	168 367	5,69	773 116	804 481	4,06	158 649	163 757	3,22
Aves Post. /Rep.	254 275	274 204	7,84	53 681	56 012	4,34	252 318	273 328	8,33	53 455	56 341	5,40
Porcinos	53 118	60 442	13,79	11 901	13 199	10,90	53 359	58 534	9,70	11 826	12 603	6,57
Vacunos	52 445	51 469	-1,86	10 159	10 553	3,88	50 874	50 827	-0,09	10 071	10 393	3,19
Pavos y patos	19 635	21 861	11,34	5 495	5 874	6,90	19 545	21 583	10,43	5 436	5 841	7,44
Otros 1/	98 079	91 125	-7,09	22 448	19 766	-11,95	99 702	96 562	-3,15	22 134	22 938	3,63
<b>A V E N A</b>												
Elaborada	12 552	15 082	20,16	2 999	3 154	5,16	13 331	15 241	14,32	3 290	3 201	-2,72
Avena y Cereales Y Gramineas	4 299	4 024	-6,41	847	1 133	33,83	4 361	3 980	-8,73	902	1 130	25,24
<b>AZUCAR</b>												
Azúcar 3/	397 585	451 654	13,60	71 009	95 537	34,54	397 585	451 654	13,60	71 009	95 537	34,54
<b>DERIVADOS DEL CACAO</b>												
Polvo de Cacao	286	204	-28,54	99	92	-6,88	231	120	-47,92	92	46	-50,45
Manteca de Cacao	2 253	2 481	10,13	825	618	-25,18	2 612	1 833	-29,84	1 055	551	-47,76
Cocoa	1 886	1 567	-16,95	631	545	-13,60	1 631	1 461	-10,43	548	388	-29,26
Torta de Cacao	80	495	516,94	14	214	1 413,09	62	492	697,24	20	213	946,79
Licor de cacao	1 122	1 485	32,34	145	437	200,86	1 188	1 577	32,74	175	371	112,16
Chocolates y cober.	173	297	71,06	67	70	4,77	201	204	1,19	67	53	-20,65
Cacao en Grano. 2/	1 319	2 149	62,96	207	600	189,72	1 317	2 213	67,97	207	649	213,46
<b>ESPARRAGOS</b>												
Fresco	27 498	24 782	-9,88	5 022	4 200	-16,36	27 565	24 808	-10,00	4 988	4 190	-15,99
Conserva	12 758	12 518	-1,88	2 561	2 275	-11,17	13 910	13 346	-4,05	2 879	2 676	-7,04
Congelado	5 469	4 183	-23,51	1 024	1 158	13,03	5 832	4 352	-25,37	1 290	1 037	-19,57
<b>DERIVADOS LACTEOS</b>												
Queso Madurado ( tipo suizo )	4 664	4 909	5,25	945	989	4,70	4 669	4 881	4,53	912	973	6,70
Queso fresco	2 654	2 757	3,89	470	463	-1,59	2 675	2 748	2,74	472	453	-3,90
Queso mantecoso	175	172	-2,04	36	35	-1,37	177	172	-2,48	36	35	-2,18
Mantequilla	1 015	1 295	27,59	258	268	3,62	1 068	949	-11,16	213	314	46,89
Cremas	2 521	2 730	8,29	535	544	1,84	2 557	2 846	11,31	541	527	-2,48
Yogurts	66 857	72 522	8,47	15 136	14 590	-3,61	66 258	69 712	5,21	14 181	15 132	6,71
Manjar blanco	2 329	3 067	31,68	497	467	-5,96	2 029	3 015	48,58	438	501	14,24

Continúa

Conclusión

Productos	PRODUCCION						VENTAS					
	enero-mayo			mayo			enero-mayo			mayo		
	2012 <sup>p/</sup>	2013 <sup>p/</sup>	Var. %	2012 <sup>p/</sup>	2013 <sup>p/</sup>	Var. %	2012 <sup>p/</sup>	2013 <sup>p/</sup>	Var. %	2012 <sup>p/</sup>	2013 <sup>p/</sup>	Var. %
<b>EMBUTIDOS Y CARNES</b>												
Carne Ahumada	683	712	4,14	149	157	5,35	679	700	3,02	142	146	3,44
Chorizo	2 175	2 400	10,37	483	522	7,96	2 119	2 370	11,86	469	511	8,87
Hot Dog	9 548	9 434	-1,20	1 986	2 070	4,25	9 459	9 584	1,32	1 951	2 108	8,04
Jamón	2 582	2 826	9,47	541	570	5,31	2 561	2 770	8,16	555	574	3,49
Jamonada	4 740	4 902	3,42	976	1 050	7,62	4 711	4 982	5,75	987	1 034	4,77
Mortadela	863	878	1,67	177	175	-0,69	857	883	3,01	170	173	1,69
Pasteles	42	47	12,03	12	10	-18,51	44	47	8,18	10	10	-5,29
Paté	199	220	10,76	33	48	46,94	196	226	15,50	36	47	30,09
Queso de Chanco	26	26	0,39	5	6	3,20	27	26	-4,35	6	6	1,27
Chicharrón de Prensa	343	389	13,30	72	90	24,60	336	383	13,92	74	84	13,61
Salame	96	99	3,84	22	21	-4,07	80	83	3,77	17	17	1,26
Hamburguesa	2 867	2 931	2,22	613	666	8,67	2 897	2 988	3,14	612	615	0,44
Otros	1 731	2 457	41,92	366	657	79,46	1 739	2 220	27,69	363	432	18,95
<b>FIDEOS</b>												
Corriente a Granel	20 495	17 791	-13,20	3 384	3 348	-1,08	21 828	18 060	-17,26	4 132	3 558	-13,89
Envasado	147 760	140 738	-4,75	31 564	31 187	-1,19	148 077	141 181	-4,66	32 075	32 293	0,68
<b>MALTERIA</b>												
Malta	35 326	31 082	-12,01	6 753	6 886	1,97	35 073	32 558	-7,17	7 149	6 897	-3,53
<b>TRIGO</b>												
Harina	504 950	468 263	-7,27	108 110	100 450	-7,09	496 529	464 998	-6,35	105 205	102 146	-2,91
Sémola	3 555	3 671	3,26	790	937	18,60	3 595	3 892	8,26	794	918	15,62
Sub - Productos	147 314	147 784	0,32	30 337	33 346	9,92	144 604	144 968	0,25	31 224	30 446	-2,49
<b>LECHE</b>												
Evaporada	177 565	189 125	6,51	38 458	41 148	7,00	174 410	182 783	4,80	38 236	41 247	7,87
Pasteurizada	53 083	55 298	4,17	10 783	12 338	14,42	52 617	53 086	0,89	10 668	10 564	-0,97
<b>ACEITE ESENCIAL DE LIMON</b>												
Aceite Esencial de limón	96	99	3,51	20	23	15,68	71	71	0,67	29	17	-40,52
Cáscara deshidratada de Limón	6 520	2 247	-65,54	1 976	394	-80,06	6 385	2 200	-65,55	1 974	367	-81,41
<b>ACEITE DE OLIVA</b>												
Aceite de Oliva	140	146	4,75	56	55	-1,61	123	144	16,97	20	40	98,30

<sup>p/</sup> Preliminar

-- magnitud cero

1/. Incluye alimentos para conejos, pavos, patos, peces, equinos, etc.

2/. Cacao grano procesado para exportación

3/ Azúcar estamos considerando para las salidas y/o ventas las mismas cifras de producción por cuanto no contamos con las cifras.

Fuente: Gerencias/Direcciones Regionales de Agricultura -Sub Gerencia/ Dirección de Estadística /Dirección de Información Agraria - Encuesta a Empresas Agroindustriales, Mensual

Elaboración: Ministerio de Agricultura y Riego - Oficina de Estudios Económicos y Estadísticos

**Cuadro N° 65**  
**INGRESO DE PRINCIPALES MATERIAS PRIMAS E INSUMOS A LAS PLANTAS AGROINDUSTRIALES, POR MES**  
**SEGÚN ACTIVIDAD PRODUCTIVA**  
**( t )**

Materia Prima	INGRESO						UTILIZACION					
	enero-mayo			mayo			enero-mayo			mayo		
	2012 <sup>p/</sup>	2013 <sup>p/</sup>	Var. %	2012 <sup>p/</sup>	2013 <sup>p/</sup>	Var. %	2012 <sup>p/</sup>	2013 <sup>p/</sup>	Var. %	2012 <sup>p/</sup>	2013 <sup>p/</sup>	Var. %
<b>ACEITES Y GRASAS</b>												
<b>Sin Elaborar :</b>												
Pepa de Algodón	21 053	5 689	-72,98	8 933	3 567	-60,07	12 477	1 392	-88,84	3 657	43	-98,82
Maiz Amarrillo	23 852	23 868	0,07	6 001	6 000	-0,02	24 771	22 910	-7,51	5 151	4 509	-12,46
Fruto de Palma	97 327	106 964	9,90	22 875	19 184	-16,14	99 873	107 122	7,26	23 008	19 316	-16,05
<b>Elaboradas :</b>												
<b>Aceites:</b>												
Crudo de Palma	18 707	30 581	63,47	4 425	5 516	24,66	18 720	31 143	66,36	2 939	7 270	147,40
Crudo de Algodón	542	--	-100,00	--	--	--	2 110	1 151	-45,46	103	--	-100,00
Crudo de Soya	134 075	127 507	-4,90	30 007	25 007	-16,66	135 203	144 146	6,62	27 883	27 288	-2,13
Crudo de Girasol	8 058	6 150	-23,69	4 486	501	-88,83	4 696	5 233	11,42	1 373	942	-31,41
Crudo de Maiz	89	30	-66,32	--	--	--	67	--	-100	33	--	-100,00
Crudo de Palmiste	391	524	34,08	190	94	-50,62	432	761	76,26	96	153	58,78
Refinado Palmiste	493	285	-42,14	--	180	--	307	306	-0,32	--	214	--
Refinado Palma	15 901	8 292	-47,85	--	1 983	--	12 231	9 388	-23,25	2 843	1 720	-39,49
Sebo	3 915	4 062	3,75	--	--	--	6 743	4 437	-34,20	1 117	739	-33,87
<b>ALIMENTOS BALANCEADOS</b>												
Maiz	650 025	709 945	9,22	108 069	150 607	39,36	666 037	700 186	5,13	140 000	149 725	6,95
Sorgo	13 100	21 768	66,17	1 828	2 134	16,73	15 692	19 879	26,68	768	172	-77,60
Sub-productos de Trigo	80 569	81 727	1,44	16 567	14 864	-10,28	79 814	76 224	-4,50	17 316	15 143	-12,55
Melaza	2 879	2 348	-18,46	553	557	0,69	2 767	2 328	-15,86	475	590	24,32
Harina de Pescado	7 729	9 408	21,72	1 143	2 301	101,25	10 757	13 992	30,08	2 676	2 615	-2,27
Grasa de Pescado	16 148	18 005	11,50	3 412	3 472	1,76	17 603	16 066	-8,73	3 485	3 029	-13,09
Soya en grano	817	857	4,87	132	199	50,45	876	763	-12,94	129	172	33,33
Torta de Oleaginosas	327 304	356 893	9,04	82 832	77 898	-5,96	328 817	338 441	2,93	71 644	61 496	-14,16
Otros 1/	130 969	163 304	24,69	32 166	30 263	-5,92	126 830	150 932	19,00	26 270	31 657	20,51
<b>AVENA</b>												
Avena (c/s cascara)	17 464	18 771	7,48	2 448	4 134	68,89	19 267	20 627	7,06	3 824	4 293	12,27
Cebada	65	32	-49,98	17	18	8,21	66	32	-50,68	17	19	10,23
kiwicha	150	91	-39,14	29	30	1,23	137	109	-20,13	35	40	13,35
Quinua	288	319	10,68	68	65	-3,43	293	316	7,75	65	70	7,09
Cocoa	5	7	39,77	3	2	-34,71	5	6	20,15	3	3	-4,52
Cacao en Polvo	10	5	-44,84	3	0	-100,00	10	4	-55,10	3	--	-100,00
Leche en Polvo	12	4	-63,59	2	1	-49,67	12	4	-63,47	2	1	-50,30
Harina de trigo y otros	46	84	81,87	18	37	108,59	52	86	66,13	24	37	58,62
Azúcar	176	138	-21,50	50	28	-43,76	173	137	-20,49	46	27	-42,57
Maca, Harina	11	34	222,97	2	4	139,75	13	14	8,16	2	3	39,27
Soya Entera	97	31	-68,16	43	4	-91,64	84	32	-62,45	30	4	-88,11

Continúa

Conclusión

Materia Prima	INGRESO						UTILIZACION					
	enero-mayo			mayo			enero-mayo			mayo		
	2012 <sup>P/</sup>	2013 <sup>P/</sup>	Var. %	2012 <sup>P/</sup>	2013 <sup>P/</sup>	Var. %	2012 <sup>P/</sup>	2013 <sup>P/</sup>	Var. %	2012 <sup>P/</sup>	2013 <sup>P/</sup>	Var. %
<b>AZUCAR</b>												
Caña de Azúcar	3 741 376	4 358 702	16,50	684 752	924 512	35,01	3 741 376	4 358 702	16,50	684 752	924 512	35,01
<b>DERIVADOS DEL CACAO</b>												
<b>Sin Elaborar</b>												
Grano de Cacao 3/	12 009	13 732	14,35	3 968	5 137	29,47	9 645	11 638	20,66	2 568	3 230	25,80
<b>Elaboradas</b>												
Licor de Cacao	3	69	2 411,92	1	7	1 037,12	3	76	2 694,28	1	9	1 455,18
Torta de Cacao	3	3	-17,35	1	1	-35,10	3	3	-24,34	1	1	-52,88
Cocoa	3	12	246,72	1	5	412,82	3	12	246,72	1	5	412,82
Cacao en Polvo	12	3	-71,65	5	--	-100,00	12	3	-71,65	5	0	-100,00
Manteca de Cacao	2	7	251,16	1	0	-45,75	2	7	236,76	1	0	-57,71
<b>EMBUT. Y CARNES PREPARADAS</b>												
Carne Industrial	2 100	2 232	6,28	512	440	-14,08	2 183	2 118	-2,99	524	439	-16,32
Carne de Cerdo	8 149	8 175	0,32	1 697	1 489	-12,25	8 082	8 497	5,14	1 677	1 827	8,95
Carne de Ave	5 132	6 591	28,44	1 105	1 687	52,71	5 216	5 815	11,48	1 102	1 220	10,71
Maizena 2/	1 089	1 068	-1,94	227	269	18,49	1 102	1 059	-3,87	240	249	4,01
Sal	293	312	6,80	56	82	47,76	282	313	11,02	55	74	34,11
Otros	1 000	852	-14,83	193	172	-11,20	1 027	843	-17,93	208	177	-15,08
<b>MALTERIA</b>												
Cebada	46 910	40 966	-12,67	12 850	7 111	-44,66	47 873	42 556	-11,11	9 068	8 582	-5,36
<b>FIDEOS</b>												
Harina de Trigo	176 311	165 779	-5,97	36 416	35 899	-1,42	176 139	165 037	-6,30	36 141	35 709	-1,20
<b>TRIGO</b>												
Trigo	730 191	791 963	8,46	139 860	159 347	13,93	667 026	650 283	-2,51	143 971	141 440	-1,76
<b>ESPARRAGOS</b>												
Natural	72 022	180 375	150,45	13 652	11 900	-12,83	70 928	63 440	-10,56	13 663	11 902	-12,88
<b>LECHE</b>												
Fresca	378 707	389 860	2,94	74 208	79 731	7,44	380 226	385 695	1,44	74 247	80 269	8,11
Grasa Anhidra	2 283	1 221	-46,50	420	471	12,15	836	1 774	112,15	202	396	95,64
En Polvo Descremada	9 380	7 000	-25,37	1 650	1 913	15,95	8 501	7 956	-6,41	2 022	1 717	-15,10
En Polvo Entera	5 785	5 518	-4,62	1 212	1 485	22,56	4 838	5 394	11,49	1 665	1 492	-10,37
<b>ACEITE ESENCIAL DE LIMON</b>												
Limón Sútil	26 581	27 239	2,48	5 744	6 425	11,85	25 120	25 462	1,36	5 567	5 140	-7,67
<b>ACEITE DE OLIVO</b>												
<b>ACEITUNA</b>	607	558	-8,15	313	287	-8,17	607	556	-8,50	313	285	-8,84
<b>ACEITE DE OLIVA VIRGEN</b>	24	38	62,96	10	16	56,61	47	78	66,27	8	17	108,85

<sup>P/</sup>. Preliminar

-- magnitud cero

1/. Incluye Coronta, Alfalfa, Pancamel, etc

2/. Incluye harina de soya

3/ En la elaboración de los D.Cacao ingresa P.Term. así como otros Insumos

Fuente: Gerencias/Direcciones Regionales de Agricultura -Sub Gerencia/ Dirección de Estadística /Dirección de Información Agraria - Encuesta a Empresas Agroindustriales, Mensual.

Elaboración: Ministerio de Agricultura y Riego - Oficina de Estudios Económicos y Estadísticos

**Cuadro N° 66**  
**PRODUCCIÓN DE AZÚCAR POR MES, SEGÚN REGIÓN**  
**Periodo : 2003-2013**  
**( t )**

Región	Año	ene-may	ene	feb	mar	abr	may	jun	jul	ago	set	oct	nov	dic	ene-dic	
NACIONAL	2 003	359 551	75 813	64 683	76 968	61 902	80 185	84 496	82 153	83 951	80 683	91 208	85 971	90 794	958 808	
	2 004	300 690	70 763	54 919	61 403	49 136	64 469	59 345	59 936	59 240	61 347	66 519	72 835	67 658	747 571	
	2 005	234 805	51 942	51 160	45 759	42 379	43 567	50 406	63 516	61 848	62 804	68 921	74 486	77 813	694 599	
	2 006	274 027	58 575	70 180	53 007	31 108	61 157	52 504	69 524	74 680	74 107	88 770	82 908	88 613	805 133	
	2 007	284 824	71 650	61 851	56 826	35 048	59 449	81 228	85 503	91 065	85 901	102 134	88 717	96 264	915 636	
	2 008	351 563	85 590	67 269	66 684	65 024	66 996	80 221	87 013	92 336	92 321	104 077	98 920	100 718	1 007 170	
	2 009	401 757	87 038	90 041	85 251	73 318	66 110	68 345	93 219	93 503	89 327	105 844	105 953	106 551	1 064 499	
	2010 <sup>p/</sup>	370 042	87 433	65 193	76 171	70 903	70 342	83 600	90 479	100 284	94 738	92 104	103 102	103 828	1 038 176	
	2011 <sup>p/</sup>	410 652	89 602	70 244	93 200	77 843	79 764	70 784	80 603	101 789	90 084	103 619	106 149	112 534	1 076 215	
	2012 <sup>p/</sup>	397 585	90 414	77 246	85 490	73 425	71 009	68 111	81 377	108 801	111 137	112 335	118 721	108 212	1 106 280	
	2013 <sup>p/</sup>	451 654	91 108	92 479	76 980	95 550	95 537									
	Lambayeque	2 003	93 289	20 320	16 587	20 417	12 347	23 619	24 374	22 479	23 751	20 612	23 749	24 301	23 469	256 024
		2 004	65 331	12 327	12 952	14 561	10 652	14 838	12 058	13 239	14 347	11 843	16 303	17 089	14 878	165 087
2 005		32 783	7 383	6 802	6 581	6 630	5 387	6 537	13 761	14 095	13 518	14 147	18 044	18 045	130 930	
2 006		47 955	15 560	10 838	7 748	4 941	8 868	11 094	14 860	19 702	14 724	22 887	23 035	20 733	174 989	
2 007		53 673	14 046	11 902	7 634	7 285	12 806	21 207	21 702	23 165	24 566	26 774	19 909	25 956	216 952	
2 008		87 337	22 597	16 576	17 305	15 310	15 549	17 012	23 363	30 332	26 810	30 749	29 287	26 586	271 476	
2 009		112 846	24 529	23 935	25 807	22 168	16 406	15 295	29 383	29 039	30 109	29 325	29 672	31 625	307 293	
2010 <sup>p/</sup>		95 670	25 387	19 322	8 648	16 116	26 197	29 703	19 371	28 974	27 804	28 006	29 331	27 237	286 096	
2011 <sup>p/</sup>		88 778	18 247	6 937	21 482	19 555	22 558	26 970	27 267	29 726	25 236	31 474	31 071	31 022	291 544	
2012 <sup>p/</sup>		78 989	24 027	10 079	13 621	15 329	15 933	21 452	23 271	25 327	31 019	31 895	35 279	32 434	279 666	
2013 <sup>p/</sup>		117 959	30 439	25 856	14 348	18 969	28 346									
La Libertad		2 003	158 335	31 818	26 106	33 634	31 108	35 669	35 810	37 052	35 475	36 675	42 253	39 352	44 094	429 047
		2 004	125 210	35 273	20 696	26 341	17 917	24 983	23 407	22 513	20 456	25 865	27 520	30 584	29 736	305 291
	2 005	106 101	23 739	22 755	23 787	17 364	18 456	24 534	30 857	28 914	27 507	32 753	36 999	41 240	328 905	
	2 006	125 720	26 663	36 489	22 596	9 163	30 809	24 356	30 866	32 337	38 512	45 164	37 314	43 831	378 100	
	2 007	135 791	39 270	33 494	32 305	8 728	21 994	38 832	39 785	43 290	38 449	48 714	45 585	45 079	435 524	
	2 008	162 424	42 789	30 287	29 942	29 748	29 657	44 724	48 118	45 604	41 959	47 503	44 950	47 394	482 675	
	2 009	189 980	40 257	47 338	41 547	33 275	27 564	34 375	43 688	47 455	46 173	54 190	51 498	51 398	518 756	
	2010 <sup>p/</sup>	182 123	43 224	25 862	48 675	38 446	25 915	34 469	52 482	53 026	51 315	43 196	50 882	51 956	519 448	
	2011 <sup>p/</sup>	219 266	49 394	45 383	49 025	38 879	36 586	24 801	35 263	51 209	49 596	53 550	55 946	53 993	543 624	
	2012 <sup>p/</sup>	216 316	44 828	49 159	53 217	37 502	31 610	29 765	41 804	57 024	54 264	55 480	55 598	51 856	562 107	
	2013 <sup>p/</sup>	225 360	39 897	48 702	40 895	50 542	45 325									
	Ancash	2 003	30 204	6 149	6 458	6 606	4 784	6 207	6 455	6 386	6 915	6 887	7 128	5 992	7 051	77 017
		2 004	31 548	7 865	6 404	5 399	4 360	7 520	6 688	7 120	6 257	6 277	4 967	6 877	5 430	75 165
2 005		19 976	3 929	5 566	3 548	4 163	2 770	4 719	5 162	5 744	5 657	5 689	4 646	--	51 593	
2 006		22 945	1 216	5 350	6 603	4 287	5 490	2 982	5 374	5 986	4 926	5 539	5 937	6 553	60 241	
2 007		20 776	4 229	4 655	868	4 348	6 676	5 636	6 243	5 814	5 569	6 777	6 195	4 876	61 885	
2 008		24 085	5 565	5 784	3 361	4 302	5 073	4 864	4 929	5 342	6 031	6 214	6 275	6 785	64 525	
2 009		22 318	5 851	3 932	5 491	1 020	6 024	5 002	5 376	4 247	--	6 296	7 879	8 018	59 134	
2010 <sup>p/</sup>		28 985	7 069	6 714	6 158	3 001	6 042	5 764	5 779	4 215	270	6 734	7 927	8 256	67 928	
2011 <sup>p/</sup>		36 238	8 462	4 507	7 845	8 014	7 410	7 457	7 728	7 575	--	5 009	7 735	8 372	80 112	
2012 <sup>p/</sup>		36 861	7 866	7 675	7 417	6 034	7 868	1 972	--	8 772	9 518	8 471	9 677	8 447	83 717	
2013 <sup>p/</sup>		41 613	8 282	8 286	8 322	8 585	8 138									
Lima <sup>1/</sup>		2 003	72 771	16 683	14 452	15 308	12 712	13 615	16 765	15 152	16 196	15 309	16 873	15 117	15 204	183 387
		2 004	76 036	14 716	14 867	14 650	15 515	16 288	16 429	16 443	17 275	16 462	16 829	17 380	16 905	193 759
	2 005	72 999	16 230	15 637	11 142	13 571	16 419	14 616	13 736	13 095	15 471	15 654	13 975	17 624	177 170	
	2 006	74 165	14 163	16 680	15 378	11 954	15 990	14 072	17 574	15 588	14 677	14 378	16 071	17 148	183 674	
	2 007	71 861	14 106	11 800	15 124	13 833	16 998	14 503	16 763	17 822	16 314	18 644	15 927	19 255	191 089	
	2 008	75 338	13 529	13 797	15 632	15 663	16 718	13 271	9 753	10 151	16 535	18 651	18 137	19 291	181 128	
	2 009	74 736	16 401	14 407	12 028	16 312	15 588	13 123	14 004	12 420	13 045	15 336	16 103	14 881	173 649	
	2010 <sup>p/</sup>	61 341	11 172	13 294	12 192	12 863	11 819	13 574	12 848	14 069	14 538	14 168	14 343	15 763	160 644	
	2011 <sup>p/</sup>	65 471	13 499	12 907	14 848	11 396	12 822	11 118	9 725	13 279	14 609	13 274	11 182	18 475	157 134	
	2012 <sup>p/</sup>	63 495	13 454	9 947	10 593	14 373	15 128	14 921	15 875	17 411	15 636	16 191	17 541	14 781	175 852	
	2013 <sup>p/</sup>	63 982	11 851	9 055	13 277	16 750	13 049									
	Arequipa	2 003	4 951	842	1 079	1 004	950	1 075	1 093	1 084	1 614	1 201	1 205	1 209	976	13 333
		2 004	2 564	582	--	451	691	840	763	621	905	900	900	906	710	8 269
2 005		2 946	660	400	700	650	535	--	--	--	650	678	822	904	6 000	
2 006		3 242	973	824	683	762	--	--	850	1 067	1 268	802	552	349	8 129	
2 007		2 723	--	--	895	854	974	1 050	1 010	974	1 004	1 225	1 100	1 099	10 185	
2 008		2 379	1 110	825	444	--	--	350	850	907	986	960	271	662	7 365	
2 009		1 877	--	428	378	543	528	550	769	342	--	697	800	630	5 667	
2010 <sup>p/</sup>		1 923	581	--	498	477	368	90	--	--	812	--	619	615	4 059	
2011 <sup>p/</sup>		899	--	510	--	--	389	438	620	--	643	313	215	672	3 800	
2012 <sup>p/</sup>		1 925	240	385	641	188	471	--	426	268	700	298	626	695	4 938	
2013 <sup>p/</sup>		2 740	639	580	139	703	679									

p/ Preliminar

-- magnitud cero

1/ La OEEE estimó la data de la Empresa Andahuasi (Lima) para 2010 y 2011. Persisten los problemas judiciales de dicha empresa.

Fuente: Registros Administrativos de Empresas Azucareras, mensual.

Elaboración: Ministerio de Agricultura y Riego - Oficina de Estudios Económicos y Estadísticos





## Comercio Interno

[volver](#)

<b>Cuadro</b>	<b>Descripción</b>	<b>Pág.</b>
	<b>Precios</b>	
<b>67</b>	<i>Precio promedio pagado al productor (en chacra) de principales productos agrícolas y pecuarios (nuevos soles/kg). Mayo 12/13</i>	97
<b>68</b>	<i>Precio promedio pagado al productor (en chacra) de principales productos agrícolas y pecuarios (soles constantes año 2009=100). Mayo 12/13</i>	98
<b>69</b>	<i>Precio promedio pagado al productor (en chacra) de principales productos agrícolas, según región. Mayo 12/13 (nuevos soles/kg)</i>	99
<b>70</b>	<i>Lima Metropolitana: Precio promedio al por mayor por mes, según principales productos agrícolas (S/. x kg). Periodo: Mayo 12/13</i>	101
<b>71</b>	<i>Lima Metropolitana: Precio promedio en camal de principales productos pecuarios, según mes. Mayo 12/13</i>	102
<b>72</b>	<i>Precio promedio mensual al por mayor de los principales productos agroalimenticios en Lima Metropolitana y otras ciudades del país. Mayo 2013 (S/. x U.M.)</i>	103
<b>73</b>	<i>Lima Metropolitana: Precio promedio al consumidor por mes, según principales productos alimenticios que intervienen en el cálculo del índice de precios. (nuevos soles/kg). Mayo-diciembre 12 y Ene-Mayo 2013</i>	107
<b>74</b>	<i>Lima Metropolitana: Precio promedio al consumidor por mes, según principales productos alimenticios que intervienen en el cálculo del índice de precios. (soles constantes año 2009=100). Mayo 2012-2013</i>	108
<b>75</b>	<i>Precios promedio mensual al consumidor de principales productos agroalimenticios en Lima Metropolitana y otras ciudades del país. Mayo 2013 (S/. x U.M.)</i>	109
	<b>Abastecimiento</b>	
<b>76</b>	<i>Lima Metropolitana: Ingreso mensual de principales Tubérculos y Raíces al Mercado Mayorista N° 1. Mayo 12/13 (t)</i>	113
<b>77</b>	<i>Lima Metropolitana: Ingreso mensual de principales Hortalizas al Mercado Mayorista N° 1. Mayo 12/13 (t)</i>	113
<b>78</b>	<i>Lima Metropolitana: Ingreso mensual de principales Legumbres al Mercado Mayorista N° 1. Mayo 12/13 (t)</i>	114
<b>79</b>	<i>Lima Metropolitana: Ingreso mensual de principales Frutas al Mercado Mayorista N° 1. Mayo 12/13 (t)</i>	115
<b>80</b>	<i>Lima Metropolitana: Ingreso de Papa al Mercado mayorista N° 1 por mes, según lugar de procedencia. Mayo 12/13 (t)</i>	116
<b>81</b>	<i>Ingreso, salida y stock de carne de vacuno, ovino, pollo y menudencia de vacuno importadas. Mayo 12/13 (t)</i>	117



**Cuadro Nº 67**  
**PRECIO PROMEDIO PAGADO AL PRODUCTOR (EN CHACRA) POR MES,**  
**SEGÚN PRINCIPALES PRODUCTOS AGRÍCOLAS Y PECUARIOS**  
**(S/. por kg)**

Productos	Año	ene	feb	mar	abr	may	jun	jul	ago	set	oct	nov	dic
<b>AGRÍCOLA</b>													
Arroz cáscara	2012	1,06	0,94	0,98	0,88	0,87	0,87	0,90	0,81	0,79	0,79	0,80	0,85
	2013	0,86	0,86	0,83	0,83	0,89							
Maíz amiláceo	2012	1,76	1,67	1,81	2,68	2,34	1,97	2,01	1,90	1,77	1,86	1,70	1,54
	2013	2,23	2,06	2,42	3,11	2,37							
Trigo	2012	1,55	1,00	0,99	1,13	1,20	1,27	1,36	1,38	1,36	1,31	1,07	1,20
	2013	1,46	1,06	1,01	1,31	1,27							
Frijol grano seco <sup>1/</sup>	2012	3,69	3,45	3,29	3,11	2,68	2,87	3,07	4,12	3,25	3,24	3,64	3,82
	2013	4,48	3,75	3,53	3,16	3,50							
Camote	2012	0,63	0,70	0,80	0,80	0,83	0,82	0,80	0,72	0,69	0,63	0,45	0,54
	2013	0,48	0,41	0,35	0,43	0,47							
Papa	2012	0,61	0,61	0,66	0,86	0,77	0,59	0,56	0,66	0,67	0,77	0,80	0,90
	2013	0,68	0,61	0,75	0,80	0,77							
Yuca	2012	0,51	0,53	0,51	0,54	0,59	0,60	0,52	0,53	0,53	0,54	0,53	0,51
	2013	0,51	0,50	0,51	1,07	0,57							
Algodón rama	2012	2,72	2,64	2,61	2,62	2,61	2,58	2,47	2,22	2,50	1,70	2,13	2,66
	2013	2,58	2,67	2,80	2,81	2,68							
Espárrago	2012	2,53	2,16	2,55	2,42	2,74	2,93	2,56	3,93	3,42	2,81	2,78	2,71
	2013	3,23	3,37	2,86	2,80	3,09							
Maíz amarillo duro	2012	0,82	0,79	0,80	0,87	0,84	0,79	0,78	0,85	0,88	0,88	0,86	0,88
	2013	0,86	0,92	0,84	0,90	0,94							
Marigold	2012	0,71	0,70	0,40	0,35	0,60	0,23	0,25	0,31	0,27	0,33	0,47	0,50
	2013	0,65	--	--	--	0,50							
Café	2012	6,73	6,80	6,03	6,56	6,46	6,05	6,66	6,07	6,46	6,02	4,51	4,46
	2013	4,45	4,09	4,31	4,61	4,96							
Soya	2012	2,40	2,22	2,71	2,47	2,46	2,34	2,26	2,04	1,99	2,31	2,31	2,21
	2013	2,31	2,18	2,79	2,75	2,30							
Ajo	2012	1,56	0,81	1,17	2,28	2,10	2,32	2,27	2,36	2,67	2,13	1,35	1,55
	2013	2,64	3,27	3,49	4,53	4,94							
Cebolla	2012	0,56	0,62	0,71	0,83	0,89	0,96	1,35	1,63	1,18	0,75	0,55	0,52
	2013	0,60	0,56	0,49	0,49	0,59							
Maíz choclo	2012	0,94	0,86	0,80	0,83	0,94	1,07	1,13	1,18	1,14	0,99	1,12	0,98
	2013	0,94	0,91	0,82	0,83	0,99							
Tomate	2012	0,70	0,73	0,78	1,02	0,86	0,85	0,86	0,88	0,81	0,85	0,72	0,68
	2013	0,71	0,72	0,75	0,71	0,68							
Arveja grano verde	2012	1,33	1,27	1,27	1,17	1,42	1,22	1,27	1,51	1,50	1,56	1,49	1,64
	2013	1,52	1,45	1,25	1,62	1,63							
Haba grano verde	2012	0,94	0,89	0,88	0,79	0,77	0,91	1,05	0,86	0,99	1,11	1,06	0,96
	2013	0,82	0,79	0,77	0,72	0,84							
Limón	2012	0,76	0,73	0,71	0,67	0,63	0,81	1,07	1,79	2,05	1,11	0,94	1,10
	2013	0,87	0,76	0,76	0,85	0,71							
Mandarina	2012	1,70	1,57	1,27	1,06	0,87	0,85	0,95	0,80	0,98	0,81	0,88	1,46
	2013	1,89	1,51	1,17	1,11	1,06							
Manzana	2012	0,73	0,68	0,70	0,71	0,75	0,77	0,75	0,59	0,72	0,72	0,65	0,70
	2013	0,69	0,73	0,73	0,64	0,76							
Naranja	2012	0,47	0,45	0,45	0,45	0,52	0,57	0,63	0,62	0,64	0,64	0,62	0,48
	2013	0,45	0,41	0,41	0,46	0,52							
Papaya	2012	0,74	0,81	0,84	1,02	0,95	0,81	0,83	0,87	0,68	0,70	0,75	0,65
	2013	0,62	0,62	0,64	0,65	0,65							
Palta	2012	1,07	1,66	2,14	2,15	2,22	2,30	2,36	2,17	2,16	1,70	1,34	1,31
	2013	1,16	1,55	2,08	2,05	2,01							
Piña	2012	0,48	0,48	0,47	0,44	0,48	0,49	0,48	0,51	0,57	0,65	0,69	0,60
	2013	0,55	0,52	0,51	0,52	0,53							
Plátano	2012	0,47	0,47	0,48	0,49	0,50	0,50	0,50	0,50	0,51	0,52	0,50	0,50
	2013	0,50	0,49	0,50	0,51	0,51							
<b>PECUARIO</b>													
Ave <sup>2/</sup>	2012	4,47	4,42	4,97	4,81	4,85	4,86	4,77	4,66	4,59	4,47	4,57	4,92
	2013	4,88	4,51	4,74	4,71	4,78							
Ovino <sup>2/</sup>	2012	4,74	4,78	4,87	4,86	4,88	4,90	4,87	4,86	4,90	4,96	4,98	4,98
	2013	4,89	4,92	4,99	4,97	4,99							
Porcino <sup>2/</sup>	2012	5,14	5,07	5,09	5,08	5,12	5,11	5,19	5,21	5,25	5,31	5,39	5,68
	2013	5,65	5,63	5,65	5,81	5,82							
Vacuno <sup>2/</sup>	2012	4,48	4,55	4,55	4,58	4,59	4,68	4,66	4,74	4,75	4,80	4,81	4,87
	2013	4,86	4,85	4,87	4,86	4,85							
Huevos	2012	3,78	3,95	4,30	4,42	4,34	4,15	4,10	4,16	4,22	4,20	4,14	4,03
	2013	4,19	4,09	4,21	4,39	4,49							
Leche fresca <sup>3/</sup>	2012	1,01	1,03	1,06	1,07	1,07	1,08	1,08	1,08	1,08	1,08	1,08	1,09
	2013	1,10	1,12	1,13	1,14	1,16							

1/ Precio promedio de todas las variedades - 2/ Animales en pie - 3/ S/. Por Litro

Fuente: Gerencias/Direcciones Regionales de Agricultura -Sub Gerencia/ Dirección de Estadística /Dirección de Información Agraria - Evaluación Agrícola y Pecuaria Mensual

Elaboración: Ministerio de Agricultura y Riego - Oficina de Estudios Económicos y Estadísticos

**Cuadro Nº 68**  
**PRECIO PROMEDIO PAGADO AL PRODUCTOR (EN CHACRA) POR MES,**  
**SEGÚN PRINCIPALES PRODUCTOS AGRÍCOLAS Y PECUARIOS**  
**(soles constantes año 2009=100)**

Productos	Año	ene	feb	mar	abr	may	jun	jul	ago	set	oct	nov	dic
<b>AGRÍCOLA</b>													
Arroz cáscara	2012	0,99	0,87	0,91	0,81	0,80	0,80	0,83	0,74	0,72	0,72	0,73	0,78
	2013	0,78	0,78	0,74	0,74	0,80							
Maíz amiláceo	2012	1,65	1,56	1,68	2,46	2,15	1,81	1,84	1,73	1,61	1,69	1,55	1,40
	2013	2,03	1,88	2,18	2,79	2,12							
Trigo	2012	1,45	0,93	0,92	1,04	1,10	1,17	1,25	1,26	1,24	1,20	0,97	1,09
	2013	1,33	0,97	0,91	1,18	1,14							
Frijol grano seco <sup>1/</sup>	2012	3,45	3,22	3,04	2,86	2,46	2,64	2,82	3,76	2,96	2,95	3,33	3,48
	2013	4,07	3,42	3,18	2,84	3,14							
Camote	2012	0,59	0,66	0,74	0,73	0,76	0,75	0,74	0,65	0,63	0,57	0,42	0,49
	2013	0,43	0,37	0,32	0,39	0,43							
Papa	2012	0,57	0,57	0,61	0,79	0,70	0,54	0,52	0,61	0,61	0,70	0,73	0,82
	2013	0,62	0,56	0,68	0,72	0,69							
Yuca	2012	0,48	0,50	0,48	0,50	0,54	0,55	0,48	0,48	0,48	0,49	0,48	0,46
	2013	0,46	0,46	0,46	0,96	0,51							
Algodón rama	2012	2,54	2,46	2,41	2,41	2,40	2,37	2,27	2,03	2,27	1,55	1,94	2,42
	2013	2,35	2,43	2,53	2,53	2,41							
Espárrago	2012	2,37	2,01	2,36	2,23	2,52	2,70	2,36	3,60	3,11	2,56	2,53	2,47
	2013	2,94	3,06	2,58	2,52	2,78							
Maíz amarillo duro	2012	0,77	0,74	0,74	0,80	0,77	0,73	0,72	0,78	0,80	0,80	0,79	0,80
	2013	0,79	0,83	0,75	0,81	0,84							
Marigold	2012	0,66	0,65	0,37	0,33	0,55	0,21	0,23	0,28	0,24	0,30	0,43	0,46
	2013	0,59	--	--	--	0,45							
Café	2012	6,29	6,34	5,58	6,03	5,94	5,57	6,13	5,56	5,88	5,49	4,12	4,06
	2013	4,05	3,72	3,89	4,15	4,46							
Soya	2012	2,24	2,07	2,51	2,28	2,26	2,16	2,08	1,86	1,81	2,11	2,11	2,01
	2013	2,10	1,99	2,51	2,47	2,06							
Ajo	2012	1,46	0,75	1,08	2,09	1,93	2,13	2,08	2,15	2,43	1,94	1,23	1,41
	2013	2,40	2,98	3,15	4,07	4,43							
Cebolla	2012	0,53	0,57	0,65	0,76	0,81	0,89	1,24	1,49	1,08	0,68	0,50	0,48
	2013	0,55	0,51	0,44	0,44	0,53							
Maíz choclo	2012	0,88	0,80	0,74	0,76	0,86	0,99	1,04	1,08	1,04	0,90	1,03	0,89
	2013	0,85	0,83	0,74	0,75	0,89							
Tomate	2012	0,65	0,68	0,72	0,94	0,79	0,78	0,79	0,80	0,74	0,77	0,66	0,62
	2013	0,65	0,66	0,67	0,64	0,61							
Arveja grano verde	2012	1,25	1,18	1,18	1,08	1,31	1,12	1,16	1,38	1,37	1,43	1,36	1,50
	2013	1,38	1,32	1,13	1,45	1,47							
Haba grano verde	2012	0,88	0,83	0,81	0,73	0,71	0,84	0,97	0,79	0,90	1,01	0,97	0,88
	2013	0,74	0,72	0,69	0,65	0,76							
Limón	2012	0,71	0,68	0,66	0,62	0,58	0,74	0,98	1,63	1,86	1,01	0,85	1,00
	2013	0,79	0,69	0,68	0,77	0,64							
Mandarina	2012	1,59	1,46	1,18	0,97	0,80	0,78	0,87	0,73	0,89	0,74	0,81	1,32
	2013	1,71	1,37	1,05	1,00	0,95							
Manzana	2012	0,68	0,64	0,65	0,65	0,69	0,71	0,69	0,54	0,65	0,65	0,59	0,64
	2013	0,63	0,67	0,66	0,58	0,68							
Naranja	2012	0,44	0,42	0,42	0,41	0,48	0,52	0,58	0,57	0,58	0,58	0,56	0,44
	2013	0,41	0,37	0,37	0,41	0,47							
Papaya	2012	0,69	0,75	0,78	0,94	0,88	0,75	0,76	0,80	0,62	0,64	0,68	0,59
	2013	0,56	0,57	0,58	0,58	0,58							
Palta	2012	1,00	1,55	1,98	1,98	2,04	2,11	2,17	1,98	1,96	1,55	1,22	1,19
	2013	1,05	1,41	1,88	1,85	1,81							
Piña	2012	0,45	0,45	0,44	0,41	0,45	0,45	0,44	0,47	0,52	0,59	0,63	0,55
	2013	0,50	0,47	0,46	0,47	0,48							
Plátano	2012	0,44	0,44	0,44	0,45	0,46	0,46	0,46	0,46	0,46	0,47	0,46	0,45
	2013	0,45	0,45	0,45	0,46	0,46							
<b>PECUARIO</b>													
Ave <sup>2/</sup>	2012	4,18	4,12	4,60	4,43	4,46	4,48	4,39	4,26	4,18	4,07	4,17	4,48
	2013	4,43	4,10	4,28	4,24	4,29							
Ovino <sup>2/</sup>	2012	4,44	4,46	4,51	4,48	4,49	4,51	4,48	4,45	4,46	4,52	4,55	4,53
	2013	4,45	4,48	4,50	4,47	4,48							
Porcino <sup>2/</sup>	2012	4,81	4,73	4,71	4,67	4,71	4,70	4,77	4,77	4,78	4,84	4,92	5,17
	2013	5,14	5,12	5,09	5,22	5,22							
Vacuno <sup>2/</sup>	2012	4,19	4,24	4,21	4,22	4,22	4,31	4,29	4,34	4,32	4,38	4,39	4,43
	2013	4,42	4,42	4,39	4,37	4,36							
Huevos	2012	3,53	3,68	3,98	4,06	3,99	3,82	3,77	3,81	3,84	3,83	3,78	3,67
	2013	3,81	3,72	3,80	3,95	4,03							
Leche fresca <sup>3/</sup>	2012	0,94	0,96	0,98	0,98	0,99	0,99	0,99	0,99	0,98	0,98	0,99	1,00
	2013	1,00	1,02	1,02	1,03	1,04							

1/ Precio promedio de todas las variedades - 2/ Animales en pie - 3/ S/. Por Litro

Fuente: Gerencias/Direcciones Regionales de Agricultura -Sub Gerencia/ Dirección de Estadística /Dirección de Información Agraria - Evaluación Agrícola y Pecuaria, Mensual

Elaboración: Ministerio de Agricultura y Riego - Oficina de Estudios Económicos y Estadísticos

Cuadro Nº 69

**PRECIO PROMEDIO PAGADO AL PRODUCTOR (EN CHACRA) DE PRINCIPALES PRODUCTOS AGRÍCOLAS, SEGÚN REGIÓN**  
**Mes: mayo 2013p/ - 2012p/**  
**(nuevos S/. por kg)**

Región	Año	Arroz cáscara	Maíz amiláceo	Trigo	Frijol gr. seco	Camote	Papa	Yuca	Algodón rama	Espá- rrago	Maíz a. duro	Marigold	Soya	Café
<b>PROMEDIO</b>	<b>2012</b>	<b>0,87</b>	<b>2,34</b>	<b>1,20</b>	<b>2,68</b>	<b>0,83</b>	<b>0,77</b>	<b>0,59</b>	<b>2,61</b>	<b>2,74</b>	<b>0,84</b>	<b>0,60</b>	<b>2,46</b>	<b>6,46</b>
<b>NACIONAL</b>	<b>2013</b>	<b>0,89</b>	<b>2,37</b>	<b>1,27</b>	<b>3,50</b>	<b>0,47</b>	<b>0,77</b>	<b>0,57</b>	<b>2,68</b>	<b>3,09</b>	<b>0,94</b>	<b>0,50</b>	<b>2,30</b>	<b>4,96</b>
Tumbes	2012	0,83	--	--	--	--	--	0,74	--	--	0,72	--	--	--
	2013	0,92	--	--	--	0,62	--	0,89	--	--	0,93	--	--	--
Piura	2012	0,80	1,41	--	--	0,81	0,84	0,99	2,17	--	0,81	--	--	8,56
	2013	0,93	1,80	--	3,28	0,54	0,88	1,20	--	5,20	1,08	--	--	6,16
Lambayeque	2012	0,77	1,08	--	--	0,73	0,59	1,00	2,70	--	0,78	--	--	6,98
	2013	0,94	1,50	--	--	0,34	0,55	--	2,81	--	0,90	--	--	6,96
La Libertad	2012	0,87	2,05	--	3,19	0,88	0,77	1,01	2,79	2,54	0,81	--	--	4,40
	2013	0,90	2,14	1,70	3,46	0,67	0,68	1,01	--	2,66	0,97	--	--	4,51
Cajamarca	2012	0,75	2,09	0,94	2,61	0,45	0,59	0,81	--	--	0,70	--	--	6,23
	2013	0,77	2,04	0,96	2,61	0,45	0,69	0,80	--	--	0,74	--	1,90	4,75
Cajamarca	2012	1,00	2,75	1,28	3,20	0,88	0,79	0,74	--	--	0,75	--	--	5,07
	2013	0,90	2,61	1,33	3,09	0,87	0,80	0,81	--	--	0,90	--	--	5,00
Chota	2012	1,29	1,76	0,85	2,27	0,41	0,55	0,77	--	--	0,62	--	--	4,47
	2013	1,05	1,80	0,91	2,46	0,42	0,64	0,73	--	--	0,65	--	--	4,61
Jaén	2012	0,69	1,35	0,81	2,34	--	0,60	0,85	--	--	0,88	--	--	6,35
	2013	0,72	1,29	0,79	2,21	--	0,65	0,87	--	--	0,93	--	1,90	4,75
Amazonas	2012	0,68	1,51	--	3,18	0,66	0,99	0,72	--	--	1,00	--	2,86	7,26
	2013	0,74	2,16	--	3,60	0,78	0,68	0,74	--	--	1,02	--	2,94	5,63
Ancash	2012	0,90	2,28	--	3,90	0,84	0,73	0,88	2,72	2,84	0,90	--	--	--
	2013	0,90	2,56	--	4,63	0,62	1,58	0,75	--	2,88	0,89	--	--	--
Lima	2012	--	1,22	--	4,37	0,86	0,79	0,58	2,61	2,22	0,84	--	--	--
	2013	--	1,11	--	5,37	0,38	0,85	0,63	2,36	2,27	0,92	0,50	--	--
Lima Metropolitana	2012	--	--	--	2,56	0,95	--	--	--	3,20	0,89	--	--	--
	2013	--	--	--	--	0,62	--	0,70	--	--	0,88	--	--	--
Callao	2012	--	--	--	--	--	--	--	--	--	--	--	--	--
	2013	--	--	--	--	--	--	--	--	--	--	--	--	--
Ica	2012	--	1,60	--	--	0,90	0,70	0,84	2,61	3,19	0,88	--	--	--
	2013	--	1,36	--	3,74	0,42	0,64	0,86	2,71	3,79	0,94	--	--	--
Huánuco	2012	0,98	1,78	1,46	3,93	0,50	0,58	0,58	--	--	0,94	--	--	6,08
	2013	0,94	1,95	1,65	3,94	0,54	0,62	0,56	--	--	0,96	--	--	4,94
Pasco	2012	1,14	1,50	--	2,01	--	0,71	0,59	--	--	0,90	--	--	7,33
	2013	1,54	1,80	--	2,50	--	0,46	0,54	--	--	0,89	--	--	4,54
Junín	2012	0,95	2,15	1,43	2,62	--	0,46	0,67	--	--	0,85	--	--	6,68
	2013	0,86	2,10	1,35	3,19	--	0,41	0,65	--	--	0,83	--	--	5,02
Huancavelica	2012	--	1,88	0,94	2,39	--	0,49	--	--	--	1,87	--	--	2,10
	2013	--	2,10	0,97	4,01	2,00	0,58	--	--	--	2,32	--	--	2,60
Arequipa	2012	1,25	2,61	1,39	3,41	1,50	0,61	1,50	2,36	--	1,00	0,60	--	--
	2013	1,02	2,96	2,50	2,93	1,37	0,73	2,28	2,50	--	1,15	--	--	--
Moquegua	2012	--	2,22	1,71	4,00	--	0,81	--	--	--	0,89	--	--	--
	2013	--	2,35	1,71	4,79	0,80	0,71	--	--	--	0,95	--	--	--
Tacna	2012	--	3,65	1,80	--	1,46	0,93	--	--	--	--	--	--	--
	2013	--	3,72	--	--	1,20	1,01	--	--	--	--	--	--	--
Ayacucho	2012	1,43	1,84	1,10	2,76	0,47	0,54	0,60	--	--	1,00	--	2,00	5,37
	2013	--	2,06	1,03	3,11	0,51	0,55	0,72	--	--	1,01	--	2,50	5,43
Apurímac	2012	--	2,41	1,42	2,34	0,82	0,53	0,80	--	--	1,08	--	--	--
	2013	--	2,08	1,52	3,99	0,42	0,64	0,60	--	--	1,37	--	--	--
Abancay	2012	--	1,20	1,52	2,11	0,92	0,63	0,80	--	--	1,09	--	--	--
	2013	--	1,32	1,57	4,75	--	0,77	--	--	--	1,45	--	--	--
Andahuaylas	2012	--	3,30	1,20	2,88	0,52	0,49	--	--	--	0,98	--	--	--
	2013	--	2,31	1,46	3,70	0,42	0,60	0,60	--	--	1,22	--	--	--
Cusco	2012	2,66	2,69	1,07	2,45	--	0,75	1,02	--	--	1,61	--	2,08	6,66
	2013	0,56	2,74	1,50	2,64	1,09	0,82	0,99	--	--	1,36	--	2,18	4,53
Puno	2012	2,37	2,06	1,43	1,84	0,87	1,31	1,35	--	--	1,87	--	1,35	9,75
	2013	2,25	2,06	1,63	1,86	0,92	1,14	1,32	--	--	1,82	--	1,33	7,41
San Martín	2012	0,75	--	--	3,54	--	--	0,36	--	--	0,58	--	1,49	5,01
	2013	0,70	--	--	3,62	--	--	0,41	--	--	0,71	--	1,48	4,46
Loreto	2012	0,71	--	--	--	--	--	0,32	--	--	0,76	--	--	--
	2013	0,63	--	--	--	--	--	0,30	--	--	0,75	--	--	--
Ucayali	2012	0,73	--	--	2,13	0,28	--	0,28	--	--	0,74	--	--	4,50
	2013	0,78	--	--	--	0,31	--	0,29	--	--	0,97	--	--	4,02
Madre de Dios	2012	--	--	--	--	0,64	--	0,78	--	--	--	--	--	2,96
	2013	--	--	--	--	0,63	--	0,89	--	--	--	--	--	2,67

continúa

conclusión

Región	Año	Ajo	Cebolla	Maíz	Tomate	Arveja	Haba	Limón	Manda-	Manzana	Naranja	Papaya	Palta	Piña	Plátano
				Choclo		gr. verde	gr. verde		rina						
<b>PROMEDIO NACIONAL</b>	<b>2012</b>	<b>2,10</b>	<b>0,89</b>	<b>0,94</b>	<b>0,86</b>	<b>1,42</b>	<b>0,77</b>	<b>0,63</b>	<b>0,87</b>	<b>0,75</b>	<b>0,52</b>	<b>0,95</b>	<b>2,22</b>	<b>0,48</b>	<b>0,50</b>
	<b>2013</b>	<b>4,94</b>	<b>0,59</b>	<b>0,99</b>	<b>0,68</b>	<b>1,63</b>	<b>0,84</b>	<b>0,71</b>	<b>1,06</b>	<b>0,76</b>	<b>0,52</b>	<b>0,65</b>	<b>2,01</b>	<b>0,53</b>	<b>0,51</b>
Tumbes	2012	--	--	0,93	1,20	--	--	0,80	0,80	--	0,80	1,62	--	--	0,70
	2013	--	--	0,64	--	--	--	1,01	1,60	--	0,95	1,13	--	--	0,57
Piura	2012	3,00	0,65	1,37	0,83	--	--	0,55	--	--	0,77	1,44	1,76	--	0,68
	2013	--	0,70	--	--	--	--	0,43	--	--	0,54	1,31	2,16	--	0,63
Lambayeque	2012	--	1,24	2,49	1,86	2,15	--	0,74	--	--	0,95	--	2,17	--	0,48
	2013	--	1,27	2,93	0,73	--	--	1,40	--	--	0,70	0,42	1,87	--	0,48
La Libertad	2012	3,25	1,07	1,15	1,13	1,90	0,94	0,70	1,17	0,98	0,96	1,00	2,36	0,89	0,57
	2013	5,15	0,76	1,24	0,70	1,80	0,93	0,70	1,03	1,08	0,85	0,74	1,87	0,89	0,54
Cajamarca	2012	2,99	0,89	1,45	1,11	1,76	1,31	0,95	--	0,80	0,54	1,05	1,38	1,04	0,51
	2013	6,64	1,48	1,12	0,97	1,89	1,00	0,74	--	0,50	0,52	0,77	1,48	1,17	0,49
Cajamarca	2012	2,00	0,80	1,54	1,20	2,27	1,31	1,47	--	0,80	0,94	0,96	1,59	--	0,93
	2013	9,80	--	1,13	--	2,14	1,00	0,73	--	0,50	0,80	0,80	1,64	--	1,10
Chota	2012	4,02	0,95	0,92	0,88	0,89	--	0,79	--	--	0,51	0,90	0,91	0,89	0,30
	2013	4,96	1,49	--	0,96	0,92	--	0,71	--	--	0,51	0,75	0,85	0,80	0,32
Jaén	2012	--	0,65	0,97	1,43	1,93	--	0,88	--	--	0,53	1,13	--	1,08	0,51
	2013	2,90	0,75	0,93	0,98	2,07	--	0,84	--	--	0,50	0,77	--	1,18	0,50
Amazonas	2012	2,36	--	1,30	0,84	3,31	0,94	0,69	--	--	0,43	0,76	0,99	0,94	0,58
	2013	2,92	2,50	1,80	0,78	2,91	1,12	0,59	--	--	0,41	0,44	0,88	0,87	0,59
Ancash	2012	--	0,93	0,69	0,65	1,41	0,82	1,45	--	0,97	1,27	2,50	2,37	--	0,88
	2013	4,50	0,73	0,72	0,81	1,24	0,85	1,45	--	1,08	1,17	2,40	2,48	--	0,89
Lima	2012	2,06	0,92	0,83	0,77	1,35	1,17	1,36	1,09	0,73	1,38	1,52	2,10	--	0,75
	2013	2,00	0,67	0,96	0,66	1,41	0,89	1,66	1,29	0,74	1,36	1,65	2,23	--	0,73
Lima Metropolitana	2012	--	0,64	--	0,86	0,75	--	--	0,90	0,92	0,90	--	2,29	--	0,59
	2013	--	0,74	--	0,78	0,85	--	--	0,85	1,02	--	--	2,05	--	0,58
Callao	2012	--	0,25	--	--	--	--	--	--	--	--	--	--	--	--
	2013	--	--	--	--	--	--	--	--	--	--	--	--	--	--
Ica	2012	--	0,76	0,61	0,61	1,80	1,67	1,20	0,78	0,85	1,20	2,40	2,94	--	0,45
	2013	--	0,51	0,62	0,60	1,94	1,00	1,22	1,17	--	1,23	--	2,12	--	0,51
Huánuco	2012	1,75	0,93	0,59	0,79	1,11	0,69	0,54	0,49	1,51	0,44	0,91	1,14	0,48	0,41
	2013	5,28	0,84	0,90	0,69	1,60	0,68	0,57	0,48	1,53	0,45	0,76	1,19	0,49	0,43
Pasco	2012	--	--	1,23	--	1,70	0,78	1,00	0,56	--	0,62	0,99	0,68	0,84	0,50
	2013	--	--	0,84	--	2,00	1,00	1,00	0,58	--	0,75	1,09	0,56	0,70	0,55
Junín	2012	1,23	0,77	0,75	--	1,29	0,48	0,66	0,55	1,55	0,39	0,88	0,64	0,43	0,60
	2013	4,29	0,57	0,78	--	1,70	0,58	0,53	0,46	0,94	0,38	0,71	0,73	0,49	0,58
Huancavelica	2012	1,47	1,23	1,00	1,20	1,46	0,89	0,62	--	0,57	0,56	1,52	1,23	--	0,67
	2013	3,60	1,00	2,00	1,40	1,59	1,04	0,62	--	0,58	0,55	1,51	1,58	--	0,72
Arequipa	2012	0,57	0,86	0,95	1,05	2,03	0,72	0,80	--	1,27	--	1,20	2,53	--	--
	2013	4,08	0,52	1,27	0,62	1,89	0,81	--	--	1,72	1,52	--	2,69	--	--
Moquegua	2012	--	0,95	0,67	--	--	--	1,90	--	1,11	0,90	--	2,40	--	--
	2013	--	0,45	0,61	0,69	2,10	0,76	1,45	--	1,29	1,90	--	2,60	--	--
Tacna	2012	1,50	0,81	1,10	2,00	--	--	--	--	--	1,55	--	3,32	--	--
	2013	--	0,53	1,32	0,80	--	--	--	--	--	1,55	--	3,64	--	--
Ayacucho	2012	3,27	0,81	0,91	0,88	1,33	0,88	1,30	0,62	1,01	0,56	0,73	1,94	0,72	0,60
	2013	3,87	0,84	1,00	1,12	1,43	1,06	1,26	0,65	1,18	0,72	0,77	1,91	0,76	0,66
Apurímac	2012	1,99	0,90	0,67	0,97	1,04	0,89	0,80	--	0,83	0,66	1,38	0,91	--	0,71
	2013	2,93	1,07	0,82	1,47	1,37	1,14	0,90	--	0,70	0,71	0,63	1,12	--	1,00
Abancay	2012	--	0,87	0,67	0,97	0,95	0,91	0,80	--	0,83	0,69	0,80	1,20	--	0,97
	2013	--	--	0,82	1,50	1,37	1,18	0,90	--	0,70	0,73	0,63	1,14	--	1,00
Andahuaylas	2012	1,99	0,90	--	--	1,24	0,74	--	--	--	0,55	1,50	0,70	--	0,54
	2013	2,93	1,07	--	1,00	1,35	0,65	--	--	--	0,60	--	0,85	--	--
Cusco	2012	--	0,80	0,82	1,91	1,10	1,10	1,03	0,89	--	0,78	2,38	1,94	0,78	0,61
	2013	--	0,99	1,40	2,00	0,99	0,71	2,27	1,40	--	0,71	1,05	2,45	0,73	0,78
Puno	2012	--	0,75	--	1,02	--	--	0,81	0,74	--	0,53	2,11	1,90	--	1,05
	2013	--	0,75	--	1,10	--	--	0,80	0,73	--	0,52	2,11	1,91	--	1,01
San Martín	2012	--	--	--	1,30	--	--	0,77	0,49	--	0,40	0,62	0,51	0,61	0,46
	2013	--	--	--	1,39	--	--	0,50	0,50	--	0,38	0,73	0,61	0,50	0,51
Loreto	2012	--	1,23	0,37	0,34	--	--	0,85	0,44	--	0,43	0,42	0,43	0,34	0,35
	2013	--	1,29	0,37	0,32	--	--	0,87	0,45	--	0,44	0,40	0,44	0,33	0,35
Ucayali	2012	--	--	--	--	--	--	0,21	0,23	--	0,26	0,31	0,28	0,27	0,27
	2013	--	--	--	--	--	--	0,29	0,28	--	0,35	0,26	0,36	0,39	0,33
Madre de Dios	2012	--	--	--	--	--	--	1,25	0,99	--	0,88	1,01	--	0,80	0,76
	2013	--	--	--	--	--	--	1,54	0,94	--	0,88	0,90	--	0,95	0,75

p/ Preliminar

-- magnitud cero

Fuente: Gerencias/Direcciones Regionales de Agricultura -Sub Gerencia/ Dirección de Estadística /Dirección de Información Agraria - Evaluación Agrícola, Mensual

Elaboración: Ministerio de Agricultura y Riego - Oficina de Estudios Económicos y Estadísticos

**Cuadro N° 70**  
**LIMA METROPOLITANA : PRECIO PROMEDIO AL POR MAYOR POR MES,**  
**SEGÚN PRINCIPALES PRODUCTOS AGRÍCOLAS**  
**Período: enero-diciembre 2012 y enero-mayo 2013**  
**(S/. x kg)**

Productos	Año	ene	feb	mar	abr	may	jun	jul	ago	set	oct	nov	dic
<b>TUBÉRCULOS Y RAÍCES</b>													
Papa blanca	2012	0,70	0,89	0,77	0,73	0,62	0,61	0,64	0,62	0,76	0,86	0,79	0,82
	2013	0,89	0,74	0,70	0,64	0,76							
Camote amarillo	2012	1,04	1,17	1,17	1,22	1,31	1,26	1,22	1,00	0,96	1,11	1,02	0,85
	2013	0,73	0,50	0,53	0,68	0,67							
Olluco largo	2012	0,73	0,80	0,92	1,01	0,84	0,82	0,86	0,93	0,93	0,92	1,35	1,42
	2013	1,52	1,20	1,13	0,74	0,79							
Yuca amarilla	2012	1,12	1,15	1,21	1,21	1,18	1,08	1,02	1,03	1,03	1,04	1,12	1,24
	2013	1,27	1,28	1,30	1,31	1,25							
<b>HORTALIZAS</b>													
Ajo criollo o Napuri	2012	0,96	0,90	0,87	0,73	0,91	1,49	1,82	2,57	3,90	3,18	2,78	2,62
	2013	3,61	3,91	3,77	4,94	7,09							
Cebolla roja Arequipeña	2012	0,86	0,91	0,96	1,21	1,33	1,71	2,33	2,80	2,40	1,54	0,91	0,80
	2013	0,77	0,72	0,69	0,68	0,75							
Tomate marzano	2012	1,49	1,31	1,18	1,77	1,33	1,11	1,41	1,27	1,10	1,58	1,36	1,24
	2013	1,24	1,27	1,62	1,80	1,01							
Zanahoria serrana	2012	0,84	1,00	1,23	0,88	0,71	0,63	0,62	0,54	0,49	0,40	0,50	0,52
	2013	0,66	0,60	0,63	0,67	1,17							
Zapallo macre	2012	0,78	0,91	1,20	1,30	1,17	0,88	0,82	0,95	1,10	1,04	1,02	1,05
	2013	0,91	0,89	0,90	0,91	0,95							
<b>LEGUMBRES</b>													
Arveja blanca criolla	2012	1,43	1,76	1,79	1,63	2,38	1,45	1,04	1,78	2,19	2,14	1,89	2,24
	2013	2,43	2,14	2,42	2,81	2,52							
Haba verde criolla	2012	0,86	0,91	0,96	1,21	1,33	1,71	2,33	2,80	2,40	1,54	0,91	0,80
	2013	1,00	0,84	0,82	0,65	0,99							
Vainita Americana	2012	1,31	1,53	2,19	2,71	2,94	1,72	1,17	1,41	1,81	1,72	1,67	1,73
	2013	1,77	1,88	3,21	2,87	2,06							
<b>FRUTAS</b>													
Limón sutil	2012	1,23	0,94	1,00	0,91	0,98	1,32	2,12	3,22	3,13	1,99	1,14	1,42
	2013	1,08	0,97	0,85	0,74	0,72							
Mandarina satsuma	2012	2,85	2,86	2,33	1,44	1,13	1,10	1,43	1,97	2,34	...	...	...
	2013	3,30	3,19	2,89	2,20	1,73							
Naranja de jugo Valencia	2012	0,59	0,69	0,96	0,80	0,83	0,77	0,64	0,62	0,66	0,70	0,70	0,80
	2013	0,83	0,68	0,80	1,18	0,96							
Manzana cte/para agua	2012	1,08	1,05	1,15	1,16	1,15	1,24	1,59	1,60	1,57	1,62	1,57	1,59
	2013	1,39	1,33	1,34	1,34	1,30							
Papaya selva	2012	2,71	2,92	2,51	2,25	2,13	1,86	2,07	2,07	1,62	1,46	1,87	1,62
	2013	2,05	2,04	1,71	1,54	1,31							
Palta fuerte costa	2012	3,28	3,18	3,11	3,08	2,99	2,31	2,69	3,82	4,32	5,70	4,42	3,42
	2013	3,61	3,44	3,24	2,57	2,37							
Piña selva	2012	1,01	1,02	1,00	0,99	0,98	0,99	1,01	1,02	1,00	1,00	0,99	1,02
	2013	1,08	1,05	1,05	1,10	1,10							
Plátano de seda	2012	0,84	0,74	0,73	0,68	0,77	0,78	0,77	0,76	0,73	0,68	0,83	1,00
	2013	1,06	1,14	1,00	1,09	0,93							

Fuente: Empresa de Mercados Mayoristas S.A. (EMMSA) y Mercado Mayorista de Frutas La Victoria  
 Elaboración: Ministerio de Agricultura y Riego - Oficina de Estudios Económicos y Estadísticos

Cuadro N° 71

LIMA METROPOLITANA - CALLAO: PRECIOS PROMEDIO EN CAMAL POR PRINCIPALES PRODUCTOS, SEGÚN MES  
Período: enero - diciembre 2012 y enero - mayo 2013 p/  
( Nuevos soles / kg )

Mes	CARNE CAPRINO 1/			CARNE OVINO 1/			CARNE PORCINO 2/			CARNE VACUNO 1/		
	2012	2013	Var. %	2012	2013	Var. %	2012	2013	Var. %	2012	2013	Var. %
<b>Promedio</b>	<b>9,71</b>			<b>11,93</b>			<b>7,89</b>			<b>9,59</b>		
ene	9,09	10,50	15,51	11,70	12,60	7,71	8,40	8,20	-2,38	9,30	9,75	4,89
feb	9,42	10,52	11,68	11,78	12,65	7,39	8,00	8,00	0,00	9,62	9,78	1,66
mar	9,50	10,50	10,53	11,94	12,60	5,53	8,00	7,90	-1,25	9,67	9,80	1,34
abr	9,46	10,50	11,05	11,70	12,62	7,91	8,00	7,80	-2,50	9,65	9,85	2,03
may	9,45	10,51	11,22	11,75	12,62	7,40	8,00	7,80	-2,50	9,60	9,07	-5,52
jun	9,05			11,30			8,00			9,50		
jul	9,10			11,45			7,60			9,43		
ago	9,10			11,40			7,50			9,45		
set	10,50			12,20			7,80			9,50		
oct	10,65			12,65			7,70			9,75		
nov	10,60			12,73			7,70			9,85		
dic	10,65			12,60			8,00			9,71		

p/ Preliminar.

Fuente : 1/ Sub Gerencia Agraria Metropolitana - Municipalidad de Lima Metropolitana.

2/ Asociación Peruana de Porcicultores (APP).

Elaboración: Ministerio de Agricultura y Riego - Oficina de Estudios Económicos y Estadísticos

**Cuadro N° 72**  
**PRECIOS PROMEDIO MENSUAL AL POR MAYOR DE PRINCIPALES PRODUCTOS AGROALIMENTICIOS**  
**EN LIMA METROPOLITANA Y CAPITALES DE DEPARTAMENTO**  
**Mes: mayo 2013**  
**(S/. / U.M.)**

Rubros/ Productos	Unidad de Medida	Amazonas (Chachapoyas)	Ancash (Huaraz)	Apurímac (Abancay)	Arequi- pa	Aya- cucho	Caja- marca	Cusco	Huanca- velica	Huá- nuco	Ica	Junín Huancayo)	La Libertad (Trujillo)
<b>Tubérculos y Raíces</b>													
Camote Amarillo	kg	0,66	0,98	1,06	---	0,49	1,45	---	1,28	---	1,00	0,83	0,82
Camote Morado/Leg/Mila/Mej/Pepin/Parc	kg	0,74	---	0,90	0,90	0,46	1,43	1,06	1,24	---	0,80	0,76	1,00
Olluco Largo (Sin Lavar/Lavado)	kg	---	---	0,66	1,73	---	1,42	0,81	1,46	---	1,77	0,63	1,28
Olluco Redondo (Sin Lavar/Lavado)	kg	1,39	---	0,73	1,96	0,99	1,40	0,81	---	---	1,70	---	1,83
Papa Amarilla/Tumbay/Tornillo/Otros	kg	1,08	1,13	0,82	1,53	0,99	1,13	1,05	1,15	---	1,93	---	0,85
Papa Canchan	kg	---	0,70	0,70	1,06	0,56	0,75	0,90	0,55	---	0,89	0,71	0,70
Papa Huamantanga	kg	---	---	0,79	---	0,96	---	---	---	---	---	1,00	---
Papa Huayro (Rojo-Moro-Negro)Runt/Mar	kg	0,78	---	0,79	1,35	0,82	---	1,05	1,24	---	1,27	0,82	0,85
Papa Negra Andina	kg	---	---	0,91	---	---	---	---	---	---	---	0,62	---
Papa Perricholi	kg	---	---	---	0,82	---	0,88	---	0,51	---	---	0,59	---
Papa Peruana	kg	---	---	0,83	1,44	0,85	1,17	1,07	1,27	---	1,34	0,95	1,05
Papa Unica	kg	---	---	0,71	0,91	---	---	---	---	---	---	0,62	0,62
Papa Yungay	kg	0,71	0,70	0,74	0,88	0,56	0,80	---	0,56	---	0,77	0,54	0,56
Yuca Amarilla/Legitim/Injerta(Cos/Sel)	kg	---	0,96	1,04	---	0,99	---	---	---	---	1,13	0,94	1,17
Yuca Blanca/Legitimo/Injerta(Cost/Selv)	kg	1,00	---	0,98	1,17	0,90	1,41	1,71	1,44	---	1,03	---	1,68
<b>Hortalizas</b>													
Aji Escabeche Fresco/Zanahor/Liso	Kg.	---	1,50	2,93	2,08	2,00	2,42	2,62	2,50	---	1,84	1,58	1,94
Aji Rocoto (Costa/Sierra/Selva)	Kg.	1,47	---	---	4,23	3,11	3,41	8,17	3,93	---	4,61	3,24	3,20
Aji Seco Panca	Kg.	6,44	11,20	9,36	7,73	11,30	9,76	8,96	9,70	---	12,75	9,45	9,33
Ajo Criollo O Napuri	Kg.	7,18	7,13	5,09	7,67	7,70	9,24	8,43	4,97	---	11,49	7,36	8,09
Ajo Morado/Barran/Legit/Aricota/Otros	Kg.	---	---	---	---	8,46	---	---	---	---	12,00	8,89	9,72
Cebolla Cabeza Roja/Maj/Tamb/Locu/Cri/ñ	Kg.	1,48	1,03	0,99	0,60	1,01	1,27	0,87	1,20	---	1,02	0,93	1,25
Tomate Marzano (Cuadr-Rt4/Ital/Rio Gran	Kg.	1,52	1,25	1,04	0,63	1,32	1,13	1,19	1,95	---	1,50	1,18	1,13
Vainita Americana/Seda/Pito/Corrient/Ma	Kg.	---	1,50	2,65	2,97	1,68	2,34	2,95	3,11	---	2,34	2,58	1,86
Zanahoria (Criolla-Serrana)	Kg.	1,44	1,19	0,77	0,81	0,89	1,45	1,09	0,65	---	1,21	0,80	1,63
Zapallo Macre(Costa/Sierra/Selva)	Kg.	0,71	0,90	0,72	---	0,67	0,94	0,78	1,46	---	0,91	1,07	1,07
<b>Legumbres</b>													
Arveja Verde Americana/(Criolla/Serrana)	kg	3,58	---	2,46	---	---	---	---	2,52	---	3,84	---	3,09
Arveja Verde Blanca Criolla	kg	---	---	---	2,56	---	---	---	---	---	3,11	---	---
Arveja Verde Blanca Serrana	kg	---	2,47	2,81	2,70	2,43	3,34	2,81	2,32	---	---	2,64	2,44
Frijol Verde Canario	kg	---	---	---	---	---	0,88	---	---	---	---	---	2,31
Haba Verde Criolla	kg	0,98	---	---	---	---	---	---	---	---	---	---	---
Haba Verde Serrana	kg	0,91	0,99	0,77	1,12	0,69	0,98	0,99	1,15	---	1,19	0,71	1,15
<b>Cereales</b>													
Arroz Corriente	kg	1,65	1,51	1,98	---	2,00	1,95	1,69	1,81	---	2,07	1,81	1,49
Arroz Extra	kg	2,59	3,57	2,78	1,94	3,17	2,73	2,05	2,32	---	2,75	2,92	2,10
Arroz Superior	kg	2,51	1,80	2,31	1,81	2,49	2,19	1,86	2,06	---	2,49	2,42	1,77
Choclo Pardo	kg	---	---	---	---	---	---	---	---	---	---	---	---
Choclo Serrano Semilla Corriente	kg	1,02	---	0,92	1,16	1,03	1,57	---	1,77	---	---	1,32	1,87
Choclo Serrano Tipo Cuzco	kg	---	---	1,27	1,53	1,09	---	2,49	---	---	2,26	1,58	---
<b>Menestras</b>													
Frijol Canario	Kg.	6,62	5,67	5,15	6,72	6,68	6,79	6,77	6,11	---	7,08	6,98	6,90
Frijol Castilla	Kg.	2,01	3,33	3,37	3,33	3,05	3,33	3,08	3,40	---	2,94	2,93	2,13
Garbanzo Criollo	Kg.	5,94	6,00	5,07	5,23	5,42	6,18	5,30	5,34	---	4,96	5,17	4,18
Lenteja Seca Importada Americana	Kg.	3,24	3,43	3,17	3,13	3,02	3,78	3,16	3,51	---	3,03	2,73	2,80
Pallar / Pallar Seco Nacional	Kg.	4,92	4,87	5,21	4,58	5,33	5,04	4,66	4,62	---	3,82	3,74	3,96

Continúa

Continúa

Rubros/ Productos	Unidad de Medida	Amazonas (Chachapoyas)	Ancash (Huaraz)	Apurímac (Abancay)	Arequi- pa	Aya- cucho	Caja- marca	Cusco	Huanca- velica	Huá- nuco	Ica	Junín (Huancayo)	La Libertad (Trujillo)
<b>Frutas</b>													
Chirimoya Cumbe	Kg.	---	---	3,41	6,88	4,07	1,53	4,77	5,52	---	4,18	---	5,40
Fresa Sancho	Kg.	---	---	---	---	---	---	---	---	---	---	---	---
Granadilla Costa (Norte)	Kg.	---	---	---	4,62	3,53	4,10	5,17	---	---	4,19	---	2,50
Granadilla Selva	Kg.	---	---	---	4,09	1,53	---	4,59	3,81	---	---	2,61	---
Limón Sutil Bolsa	Kg.	1,29	2,00	1,35	---	1,30	1,67	---	2,40	---	---	0,89	1,83
Limón Sutil Cajón	Kg.	---	---	1,63	1,54	---	---	1,71	2,38	---	1,95	1,17	---
Mandarina Malvácea ( costa)	Kg.	---	---	2,45	---	---	---	---	---	---	2,00	---	---
Mandarina Rió De Oro/Murcott Costa	Kg.	---	---	2,42	---	---	---	2,92	---	---	---	---	---
Mandarina Satsuma (Costa)	Kg.	---	2,26	---	2,58	2,62	---	3,08	3,29	---	---	2,04	2,54
Mandarina Tangerina	Kg.	2,65	---	2,43	---	1,01	2,52	---	---	---	1,06	0,81	---
Mango Criollo Planta ( Costa )	Kg.	---	---	1,06	2,72	---	---	2,24	3,20	---	---	---	2,80
Mango Edward Planta	Kg.	---	---	2,49	---	---	---	3,39	3,15	---	---	---	---
Mango Haden /Hayde (Planta)	Kg.	---	---	---	---	2,08	---	3,06	3,24	---	---	---	1,03
Manzana Cte/Para Agua	Kg.	1,30	0,80	1,39	0,91	1,11	1,47	1,31	1,97	---	1,40	1,21	0,83
Manzana Delicia (Costa)	Kg.	1,72	---	2,08	2,24	1,90	2,41	3,75	3,24	---	1,97	2,00	2,10
Manzana Israel	Kg.	1,47	---	1,90	1,89	1,23	1,34	1,93	1,61	---	1,74	---	2,35
Melocotón Blanquillo	Kg.	---	---	4,49	5,64	2,22	---	4,94	4,24	---	3,34	---	2,20
Melocotón Durazno Huayco	Kg.	3,91	---	3,55	5,90	2,44	4,27	4,97	4,09	---	---	---	5,27
Melón Coquito	Kg.	---	---	---	2,00	1,59	3,00	---	---	---	1,35	1,15	1,11
Naranja Tangelo Costa	Kg.	---	---	1,98	---	---	2,50	---	---	---	---	---	---
Naranja Tangelo Selva	Kg.	---	---	1,87	2,08	1,22	---	---	---	---	---	1,11	1,57
Naranja Valencia (Selva)	Kg.	0,63	1,26	1,63	1,93	0,68	0,52	1,26	1,19	---	1,36	0,70	1,44
Naranja Washington Naval(Costa)	Kg.	---	---	---	2,19	---	---	---	5,29	---	---	---	5,18
Palta Criolla Selva	Kg.	---	---	0,96	---	1,20	1,09	---	2,10	---	1,87	1,08	2,24
Palta Fuerte Costa	Kg.	---	3,00	3,33	2,47	3,09	3,72	3,84	3,54	---	2,90	2,93	3,15
Papaya (Selva)	Kg.	1,44	2,31	2,07	2,99	0,89	1,41	2,06	2,74	---	2,00	1,28	0,94
Pera Agua Criolla/Corriente	Kg.	---	---	---	1,99	3,08	4,65	3,19	4,44	---	---	---	---
Piña Criolla De Selva	Kg.	1,47	1,80	1,65	2,53	0,74	1,74	2,14	2,11	---	1,14	0,96	1,72
Piña Selva O Haway	Kg.	---	1,80	1,89	1,52	---	---	1,86	---	---	1,24	1,06	3,21
Plátano Bellaco (Selva)	Kg.	---	---	---	---	0,82	---	1,97	---	---	---	---	---
Plátano Isla (Selva)	Kg.	0,81	---	---	---	0,81	1,92	---	2,01	---	0,87	1,19	1,20
Plátano Palillo/Selva	Kg.	---	---	---	---	---	---	---	---	---	1,09	---	---
Plátano Seda (Selva)	Kg.	---	---	0,78	0,87	---	---	---	---	---	#####	---	0,70
Plátano Seda Congo	Kg.	0,66	1,44	0,71	2,43	0,63	0,80	1,48	1,63	---	0,59	1,13	---
Sandia Var.	Kg.	---	---	0,97	1,48	0,73	0,69	1,26	1,22	---	---	0,98	0,98
Uva Alfonso Lavalett (Negra)	Kg.	---	---	---	3,95	2,39	2,50	3,72	2,69	---	---	2,10	1,21
Uva Italia /Americana-Nacional	Kg.	3,51	2,37	---	2,93	2,25	3,77	3,48	2,69	---	2,49	2,18	2,96
Uva Red Glove Nacional	Kg.	---	---	3,53	4,15	2,83	3,21	4,16	2,59	---	---	2,72	3,54
<b>Agrícolas Agroindus. y Subproductos</b>													
Aceite Alsol De 18 Lt.	Kg.	---	---	5,91	---	5,28	---	---	---	---	5,02	---	---
Aceite Cil Lata X18 Lt.	Kg.	---	---	6,03	5,34	5,38	5,40	---	5,44	---	---	---	5,17
Aceite Primor Clasico 12 X 1 Lt.	Kg.	6,74	6,22	6,69	6,58	6,75	6,42	6,56	6,51	---	6,74	6,48	6,64
Azucar Blanca Nacional	Kg.	---	---	1,78	1,74	2,41	1,34	1,95	---	---	1,82	1,72	1,56
Azucar Rubia Nacional	Kg.	1,65	1,56	1,77	1,75	1,68	1,53	1,84	1,77	---	1,64	1,60	1,52
Fideos Cogorno A Granel.	Kg.	---	2,80	4,23	2,72	2,52	2,75	2,75	2,76	---	3,76	2,59	---
Fideos Nicolini Tallarin	Kg.	3,73	3,63	4,24	3,90	3,98	3,55	3,61	---	---	4,06	4,08	---
<b>Pecuario</b>													
Carne Fresca De Oveja	Kg.	9,67	10,00	8,92	12,34	9,57	10,22	11,76	10,63	---	11,74	11,38	12,33
Carne Fresca De Pollo (Eviscerado)	Kg.	5,73	6,35	8,12	6,53	8,48	6,35	8,49	6,75	---	6,23	6,14	7,16
Carne Fresca De Porcino	Kg.	9,36	9,00	9,33	8,45	9,21	9,89	9,49	8,47	---	8,61	8,80	11,00
Carne Fresca De Vacuno	Kg.	9,50	8,50	8,36	8,48	7,53	8,15	8,57	7,55	---	9,62	8,93	9,47
Huevos Rosados	Kg.	3,38	4,07	4,92	4,80	4,64	4,24	5,27	4,18	---	4,81	5,00	4,05
Leche Fresca	Litro	1,06	1,70	1,51	1,26	---	1,15	1,50	---	---	1,35	1,48	1,60
Leche Fresca Gloria En Bolsa (10 Bolsas De	Litro	---	---	---	---	---	---	---	---	---	---	---	---
Leche Gloria Entera 410Gr.	Lta. G.	2,70	2,60	2,82	2,66	2,82	2,68	2,76	2,63	---	2,70	2,64	2,71

Continúa



Conclusión

Rubros/ Productos	Unidad de Medida	Lambayeque (Chiclayo)	Lima (Lima Merop.)	Loreto (Iquitos)	Madre de Dios	Moque- gua	Pasco (C. Pasco)	Piura	Puno	San Martín (Tarapoto)	Tacna	Tumbes	Ucayali (Pucallpa)
<b>Tubérculos y Raíces</b>													
Camote Amarillo	kg	0,53	0,66	1,70	---	---	0,97	---	---	0,63	1,21	0,67	1,32
Camote Morado/Leg/Mila/Mej/Pepin/Parz	kg	0,66	0,65	---	1,24	1,04	0,79	0,47	1,07	0,82	---	0,87	1,30
Olluco Largo (Sin Lavar/Lavado)	kg	2,41	0,81	7,92	1,55	---	---	1,88	---	---	---	---	---
Olluco Redondo (Sin Lavar/Lavado)	kg	1,61	0,83	---	---	2,41	1,45	---	1,67	1,62	---	3,17	2,76
Papa Amarilla/Tumbay/Tornillo/Otros	kg	0,92	1,46	2,85	---	1,65	1,27	1,65	---	1,13	2,66	2,27	2,16
Papa Canchan	kg	0,79	0,95	0,98	1,25	0,99	0,78	1,03	1,06	0,57	1,29	1,00	1,07
Papa Huamantanga	kg	---	1,26	---	---	---	1,21	---	---	---	---	---	---
Papa Huayro (Rojo-Moro-Negro)Runt/Mar	kg	---	1,13	---	---	1,64	1,18	---	1,23	0,73	1,76	2,00	1,79
Papa Negra Andina	kg	0,85	0,80	---	---	---	0,79	---	1,04	---	---	---	---
Papa Perricholi	kg	0,77	0,85	---	1,04	---	---	---	---	---	---	1,00	---
Papa Peruanita	kg	---	1,16	1,12	1,52	1,69	1,29	---	1,25	---	2,01	1,43	---
Papa Unica	kg	0,84	0,87	---	---	0,99	---	0,68	1,03	---	1,16	0,78	---
Papa Yungay	kg	0,81	0,70	---	---	---	0,77	---	---	---	1,34	0,98	0,94
Yuca Amarilla/Legitim/Injerta(Cos/Selv)	kg	---	1,23	---	---	---	---	---	---	---	3,00	---	---
Yuca Blanca/Legitimo/Injerta(Cost/Selv)	kg	0,92	---	1,66	1,17	1,83	1,18	1,62	2,16	0,57	2,49	1,10	0,49
<b>Hortalizas</b>													
Aji Escabeche Fresco/Zanahor/Liso	Kg.	2,09	1,40	4,93	---	1,95	2,41	1,82	2,82	3,22	2,11	2,50	3,61
Aji Rocoto (Costa/Sierra/Selva)	Kg.	4,94	2,61	7,68	---	4,26	3,73	---	3,43	6,21	3,96	4,41	4,36
Aji Seco Panca	Kg.	10,55	8,27	---	9,56	9,04	11,37	10,83	10,83	10,60	10,00	9,61	---
Ajo Criollo O Napuri	Kg.	7,65	7,22	9,52	9,31	4,75	7,54	7,61	9,58	7,18	9,27	6,75	8,92
Ajo Morado/Barran/Legit/Aricota/Otros	Kg.	---	8,74	---	---	---	---	---	---	9,32	---	---	---
Cebolla Cabeza Roja/Maj/Tamb/Locu/Cri/£	Kg.	1,01	0,75	1,13	1,22	0,55	1,02	1,03	0,81	1,04	0,97	1,20	1,36
Tomate Marzano (Cuadr-Rt4/Ital/Rio Gran	Kg.	1,18	0,99	3,49	1,65	1,34	1,56	2,06	1,19	1,42	1,18	1,27	1,73
Vainita Americana/Seda/Pito/Corrient/Ma	Kg.	2,84	2,17	7,25	3,12	2,09	---	2,60	3,40	3,72	3,48	4,23	3,04
Zanahoria (Criolla-Serrana)	Kg.	1,99	1,24	2,12	1,30	1,18	0,78	1,01	1,07	1,35	1,12	1,08	1,78
Zapallo Macre(Costa/Sierra/Selva)	Kg.	1,29	0,95	1,66	1,34	---	0,83	1,25	---	0,97	---	0,83	1,48
<b>Legumbres</b>													
Arveja Verde Americana/(Criolla/Serrana)	kg	---	3,04	---	3,19	3,25	---	---	---	3,14	3,52	---	---
Arveja Verde Blanca Criolla	kg	2,82	---	---	---	---	---	1,85	---	---	---	3,09	---
Arveja Verde Blanca Serrana	kg	2,08	2,47	8,95	2,90	---	2,38	2,97	3,34	---	---	---	3,38
Frijol Verde Canario	kg	1,79	3,27	---	---	---	---	---	---	---	---	2,94	---
Haba Verde Criolla	kg	---	---	---	---	---	---	---	---	1,95	---	3,07	---
Haba Verde Serrana	kg	1,56	1,03	3,83	1,31	1,13	0,89	---	0,99	---	1,49	---	2,04
<b>Cereales</b>													
Arroz Corriente	kg	1,45	1,52	1,88	2,04	2,08	1,89	1,70	1,87	1,65	---	1,73	1,83
Arroz Extra	kg	1,86	2,20	---	2,68	2,88	2,37	1,96	2,42	2,08	2,65	2,55	---
Arroz Superior	kg	1,62	1,67	3,22	2,37	2,42	2,16	1,82	2,16	1,90	3,00	2,01	2,44
Choclo Pardo	kg	2,97	---	---	---	---	---	---	---	---	---	---	---
Choclo Serrano Semilla Corriente	kg	---	---	7,90	---	1,06	---	---	---	---	---	---	---
Choclo Serrano Tipo Cuzco	kg	3,92	1,97	---	---	---	---	2,92	2,80	---	1,88	1,94	3,11
<b>Menestras</b>													
Frijol Canario	Kg.	7,60	8,18	7,81	7,14	7,17	7,90	5,30	7,05	6,65	8,00	6,52	6,69
Frijol Castilla	Kg.	1,77	2,53	3,29	4,54	4,69	3,67	1,97	3,35	2,27	---	2,53	2,90
Garbanzo Criollo	Kg.	3,33	4,55	5,72	5,99	4,87	5,09	5,09	5,83	5,92	6,50	6,98	6,69
Lenteja Seca Importada Americana	Kg.	3,22	3,02	4,85	3,90	4,18	3,27	3,60	3,08	3,12	3,55	3,50	3,46
Pallar / Pallar Seco Nacional	Kg.	3,37	4,23	7,33	5,23	4,11	4,16	---	4,93	6,28	5,50	5,30	6,37

Continúa

Conclusión

Rubros/ Productos	Unidad de Medida	Lambayeque (Chiclayo)	Lima (Lima Merop.)	Loreto (Iquitos)	Madre de Dios	Moquegu	Pasco (C. Pasco)	Piura	Puno	San Martín (Tarapoto)	Tacna	Tumbes	Ucayali (Pucallpa)
<b>Frutas</b>													
Chirimoya Cumbe	Kg.	---	4,68	---	---	3,79	---	---	---	5,52	---	6,13	---
Fresa Sancho	Kg.	---	---	---	---	---	---	---	---	---	---	---	---
Granadilla Costa (Norte)	Kg.	4,01	2,62	---	---	3,78	---	2,82	---	5,40	5,20	5,10	---
Granadilla Selva	Kg.	---	3,05	2,27	---	---	2,87	---	3,94	---	---	---	5,04
Limón Sutil Bolsa	Kg.	1,23	0,71	2,08	---	---	---	0,58	---	1,81	2,98	1,30	---
Limón Sutil Cajón	Kg.	---	1,07	---	---	2,64	2,98	1,64	---	2,59	---	---	3,26
Mandarina Malvácea ( costa)	Kg.	---	---	---	---	---	---	3,46	---	---	---	---	---
Mandarina Río De Oro/Murcott Costa	Kg.	---	---	---	3,24	---	---	---	---	---	---	---	---
Mandarina Satsuma (Costa)	Kg.	---	1,76	5,80	---	2,48	---	---	2,39	---	2,88	3,60	3,67
Mandarina Tangerina	Kg.	1,73	0,62	---	---	---	---	---	---	---	---	---	---
Mango Criollo Planta ( Costa )	Kg.	2,64	2,09	---	---	2,20	---	---	---	---	---	---	---
Mango Edward Planta	Kg.	---	---	1,79	---	---	---	---	---	---	---	1,42	2,83
Mango Haden /Hayde (Planta)	Kg.	---	---	---	---	---	---	---	---	---	---	1,42	3,54
Manzana Cte/Para Agua	Kg.	1,62	1,39	2,30	1,59	---	---	0,95	1,33	1,29	1,81	1,40	1,67
Manzana Delicia (Costa)	Kg.	1,87	1,75	5,65	3,01	---	1,88	2,08	2,59	2,05	---	2,70	3,72
Manzana Israel	Kg.	1,67	1,24	---	---	1,49	---	1,41	1,65	1,76	---	2,03	2,63
Melocotón Blanquillo	Kg.	---	2,74	---	5,25	3,12	---	---	3,52	---	---	---	---
Melocotón Durazno Huayco	Kg.	5,03	3,31	---	5,33	3,05	---	4,78	3,78	---	3,77	4,45	4,96
Melón Coquito	Kg.	2,18	0,92	---	---	0,79	---	1,44	1,13	---	1,04	2,43	---
Naranja Tangelo Costa	Kg.	1,92	---	---	---	---	---	2,10	---	---	---	---	---
Naranja Tangelo Selva	Kg.	---	1,04	---	---	---	---	---	---	---	---	---	---
Naranja Valencia (Selva)	Kg.	0,88	0,95	1,98	0,98	2,13	0,69	1,05	0,80	0,88	1,70	0,75	0,61
Naranja Washington Naval(Costa)	Kg.	3,81	2,04	---	---	2,63	---	---	---	---	3,39	6,30	---
Palta Criolla Selva	Kg.	---	1,41	---	---	---	---	---	---	6,75	---	---	---
Palta Fuerte Costa	Kg.	2,87	2,33	6,82	4,40	3,13	---	3,00	3,26	7,52	5,83	3,42	5,02
Papaya (Selva)	Kg.	0,80	1,30	3,31	1,24	2,40	2,59	2,20	2,22	1,10	3,06	1,73	1,38
Pera Agua Criolla/Corriente	Kg.	---	---	---	---	---	---	---	---	5,26	1,87	6,30	---
Piña Criolla De Selva	Kg.	---	1,09	3,36	---	1,30	---	---	---	1,90	2,73	---	---
Piña Selva O Haway	Kg.	1,08	1,08	3,18	3,28	2,15	1,74	2,07	1,47	---	3,38	---	1,21
Plátano Bellaco (Selva)	Kg.	2,85	1,30	0,76	1,55	---	---	1,25	---	0,95	---	---	1,53
Plátano Isla (Selva)	Kg.	3,11	1,12	2,11	1,69	1,68	2,02	---	---	---	---	---	---
Plátano Palillo/Selva	Kg.	---	1,40	---	---	---	---	---	---	---	---	---	---
Plátano Seda (Selva)	Kg.	---	1,10	---	---	---	---	0,46	1,35	---	---	---	---
Plátano Seda Congo	Kg.	1,40	0,91	1,90	1,65	1,79	1,41	---	---	0,95	1,06	---	1,26
Sandia Var.	Kg.	1,39	0,97	1,83	1,44	0,61	---	1,40	0,90	0,76	0,90	0,73	1,48
Uva Alfonso Lavalett (Negra)	Kg.	1,71	1,83	---	3,99	---	3,12	2,22	3,54	---	---	3,73	4,22
Uva Italia /Americana-Nacional	Kg.	---	2,20	8,87	5,10	2,33	2,69	3,23	3,34	5,17	---	5,13	4,21
Uva Red Glove Nacional	Kg.	3,56	2,98	---	4,68	2,56	2,85	1,99	3,65	4,32	3,72	4,39	4,82
<b>Agrícolas Agroindus. y Subproductos</b>													
Aceite Alsol De 18 Lt.	Kg.	0,29	4,94	---	---	---	---	---	---	---	---	---	---
Aceite Cil Lata X18 Lt.	Kg.	4,98	5,11	---	---	5,81	5,83	---	5,53	---	6,14	---	4,51
Aceite Primor Clasico 12 X 1 Lt.	Kg.	6,47	6,37	6,33	7,04	6,70	6,91	6,75	6,71	6,96	---	7,25	7,10
Azucar Blanca Nacional	Kg.	1,62	---	1,77	2,14	1,96	---	2,70	2,24	---	2,08	1,82	1,84
Azucar Rubia Nacional	Kg.	1,40	---	1,68	2,22	1,93	1,70	1,97	1,91	1,71	2,00	1,59	1,90
Fideos Cogorno A Granel.	Kg.	3,07	2,50	---	---	3,03	3,10	---	---	---	---	---	3,45
Fideos Nicolini Tallarin	Kg.	4,24	---	---	3,84	3,63	4,09	---	3,69	3,75	3,65	---	3,15
<b>Pecuario</b>													
Carne Fresca De Oveja	Kg.	9,59	---	---	---	12,27	11,24	---	8,97	9,00	13,08	---	11,85
Carne Fresca De Pollo (Eviscerado)	Kg.	6,10	---	9,47	9,03	7,47	6,54	6,20	7,12	6,98	6,54	7,02	6,64
Carne Fresca De Porcino	Kg.	8,73	---	10,88	10,33	9,38	10,08	9,50	8,51	10,50	10,89	8,50	11,00
Carne Fresca De Vacuno	Kg.	9,95	---	13,88	8,84	9,50	8,25	10,93	7,28	7,25	9,00	8,50	10,00
Huevos Rosados	Kg.	4,32	4,35	3,66	4,74	4,12	4,00	2,97	4,30	4,02	5,22	4,45	4,75
Leche Fresca	Litro	0,93	2,31	2,52	1,61	1,35	---	1,52	1,67	1,20	1,60	1,80	1,50
Leche Fresca Gloria En Bolsa (10 Bolsas De	Litro	---	2,61	---	---	---	---	---	---	---	---	---	---
Leche Gloria Entera 410Gr.	Lta. G.	2,66	2,61	2,54	2,68	2,76	2,65	2,75	2,74	2,70	2,72	2,77	2,76

a/ En Lima, el precio mayorista de ajo es de variedad napuri

b/ En Lima, el precio corresponde a leche pasteurizada

c/ El precio corresponde a Chuleta de Certero

c/ El precio corresponde a Chuleta de Cerdo

... Información No disponible

Fuente: Lima Metropolitana : Empresa de Mercados Mayoristas S.A. (EMMSA), Mercado Mayorista Nº 2 de Frutas-La Victoria, Mercado Santa Anita,

Centros de Acopio de Aves y Camales, Resto de Ciudades; INEI, Direcciones Regionales y Subregionales de Agricultura.

Elaboración: Ministerio de Agricultura y Riego - Oficina de Estudios Económicos y Estadísticos

Cuadro Nº 73

**LIMA METROPOLITANA: PRECIO PROMEDIO AL CONSUMIDOR POR MES, SEGÚN PRINCIPALES  
PRODUCTOS ALIMENTICIOS QUE INTERVIENEN EN EL CÁLCULO DEL ÍNDICE DE PRECIOS  
Periodo: enero-diciembre 2012 y enero-mayo 2013  
(nuevos soles/kg)**

Productos	2012												2013				
	ene	feb	mar	abr	may	jun	jul	ago	set	oct	nov	dic	ene	feb	mar	abr	may
<b>PAN Y CEREALES</b>																	
Arroz corriente	2,48	2,48	2,49	2,48	2,47	2,46	2,47	2,47	2,47	2,47	2,47	2,47	2,47	2,47	2,46	2,46	2,46
Avena a granel	3,99	4,00	4,01	3,99	3,98	3,98	3,97	3,95	3,98	4,00	4,03	4,03	4,03	4,03	4,02	4,03	4,04
Pan francés	6,23	6,24	6,24	6,24	6,27	6,27	6,27	6,34	6,35	6,38	6,40	6,40	6,40	6,40	6,40	6,40	6,41
Quinoa entera	9,36	9,29	9,26	9,31	9,36	9,45	9,51	9,50	9,45	9,51	9,69	9,69	9,76	9,87	10,17	11,16	11,57
<b>CARNES Y PREPARADOS</b>																	
Gallina	12,47	12,74	13,35	13,91	13,88	13,76	13,38	13,48	13,70	13,83	13,57	13,54	13,52	13,39	13,60	13,84	14,18
Mondongo de res	9,68	9,63	9,67	9,74	9,80	9,79	9,80	9,80	9,84	10,02	10,13	10,11	10,09	10,13	10,13	10,13	10,19
Ovino (chuleta)	15,59	15,71	15,75	15,73	15,72	15,67	15,68	15,79	15,84	16,11	16,18	16,22	16,38	16,39	16,43	16,46	16,57
Pollo	7,01	6,95	7,56	7,37	7,23	7,36	7,06	6,93	7,07	7,29	7,23	7,85	7,54	7,08	7,60	7,63	7,76
Porcino (chuleta)	13,18	13,38	13,58	13,44	13,65	13,63	13,60	13,56	13,56	13,65	13,65	13,73	13,73	13,76	13,76	13,76	13,85
Sancochado	11,55	11,55	11,56	11,59	11,71	11,71	11,70	11,71	11,70	11,76	11,76	11,79	11,84	11,88	11,91	11,97	12,06
<b>PESCADOS Y MARISCOS</b>																	
Bonito	10,01	7,60	7,57	8,15	8,42	8,02	8,88	8,72	10,04	11,45	10,32	7,33	7,45	6,51	6,54	7,33	8,90
Cojinova	21,28	21,68	22,45	25,12	22,57	20,74	20,46	20,48	19,64	20,25	21,52	19,32	21,39	21,41	22,39	21,49	23,02
Jurel	6,22	5,81	5,60	5,02	5,92	6,32	6,63	7,01	7,57	8,09	8,16	6,49	6,38	6,16	6,39	7,40	7,71
Liza	7,54	7,28	6,99	7,58	7,25	7,23	7,58	7,47	7,49	8,29	7,82	7,00	6,87	6,80	7,20	7,75	8,59
Tollo	18,83	19,55	18,10	19,36	18,14	18,70	18,32	18,51	18,81	20,30	18,95	19,62	19,30	19,98	20,27	20,67	20,22
<b>LECHE, QUESO Y HUEVOS</b>																	
Huevo a granel	4,42	4,69	5,17	5,66	5,43	4,93	4,77	4,74	4,83	4,69	4,57	4,51	4,29	4,09	4,46	5,00	5,19
Leche evaporada	2,67	2,68	2,68	2,69	2,69	2,67	2,71	2,77	2,80	2,80	2,82	2,83	2,84	2,84	2,84	2,84	2,85
Leche fresca	3,20	3,22	3,25	3,27	3,27	3,29	3,31	3,38	3,38	3,39	3,39	3,40	3,42	3,44	3,44	3,44	3,44
Queso fresco	14,27	14,12	14,20	14,30	14,36	14,38	14,40	14,48	14,55	14,92	15,06	15,12	15,04	15,00	15,00	14,97	14,92
<b>ACEITES Y GRASAS</b>																	
Aceite vegetal (botella)	6,91	6,94	6,92	6,92	6,91	6,89	6,89	6,89	6,89	6,89	6,88	6,87	6,84	6,85	6,85	6,84	6,82
Mantequilla envasada	31,69	31,85	31,85	31,96	32,04	32,30	32,27	32,47	32,72	32,58	32,40	32,35	32,32	32,18	32,20	32,34	32,28
<b>HORTALIZAS Y LEGUMBRES</b>																	
Arveja verde americana	4,05	4,23	4,48	4,49	4,85	4,60	3,80	3,87	5,20	4,63	4,27	4,31	4,58	4,79	4,58	4,96	4,94
Cebolla de cabeza	1,73	1,94	2,22	2,75	2,60	2,74	3,44	3,93	3,91	3,02	2,35	2,00	1,86	1,79	1,75	1,89	2,07
Haba verde	2,30	2,36	2,42	2,42	2,29	2,29	2,31	2,30	2,70	2,89	2,72	2,44	2,39	2,32	2,26	2,17	2,23
Maíz choclo	4,99	4,26	3,94	3,97	3,96	4,39	5,16	6,02	5,67	4,82	4,99	5,27	4,72	4,17	3,73	3,57	4,14
Tomate italiano	2,52	2,63	2,37	2,73	2,95	2,41	2,48	2,55	2,51	2,57	2,67	2,59	2,43	2,41	2,60	3,43	2,58
Vainita americana	3,59	3,90	4,13	4,78	4,94	4,32	3,74	3,58	4,20	3,76	3,73	3,68	3,79	3,78	4,67	4,58	4,23
Zapallo macre	1,81	1,89	1,97	2,10	2,08	1,93	1,82	1,80	2,01	1,99	2,03	1,99	1,96	1,95	1,90	1,88	1,93
<b>FRUTAS</b>																	
Limón	3,51	3,07	2,86	2,85	2,82	3,04	3,62	5,64	6,56	4,62	3,44	3,53	3,67	3,02	3,01	3,07	2,95
Mandarina	4,32	4,32	3,87	3,18	2,76	2,65	2,74	3,01	3,10	3,05	3,41	3,91	4,72	4,73	4,13	3,49	3,10
Mango	3,34	3,94	4,16	4,32	4,78	4,78	4,84	4,72	4,83	4,83	4,06	3,65	3,46	3,41	3,59	3,74	4,85
Manzana corriente	2,27	2,28	2,23	2,17	2,22	2,54	3,13	3,39	3,32	2,98	2,66	2,53	2,32	2,22	2,12	2,12	2,27
Naranja de jugo	1,55	1,76	1,91	1,89	1,81	1,66	1,54	1,53	1,47	1,49	1,58	1,59	1,79	1,86	1,85	2,02	2,01
Plátano de seda	1,56	1,56	1,62	1,73	1,76	1,79	1,78	1,79	1,80	1,82	1,81	1,82	1,70	1,66	1,67	1,71	1,76
Uva blanca	5,50	4,45	4,08	4,13	4,72	5,19	5,21	5,35	5,64	6,44	6,67	6,32	5,09	4,76	4,53	4,57	4,96
Uva negra	4,24	4,00	4,07	4,30	4,23	4,05	4,08	4,14	4,17	4,20	4,39	4,30	4,13	4,12	3,98	4,11	4,08
<b>LEGUMBRES Y DERIVADOS</b>																	
Arveja seca partida	3,69	3,68	3,73	3,68	3,74	3,75	3,79	3,77	3,73	3,77	3,77	3,67	3,72	3,73	3,75	3,89	4,23
Frijol canario	7,41	7,48	7,60	9,37	10,23	10,34	9,99	9,31	8,98	9,01	8,97	8,79	8,90	9,15	9,34	9,39	9,58
Frijol castilla	4,51	4,55	4,58	4,62	4,62	4,59	4,59	4,56	4,52	4,50	4,55	4,43	4,46	4,41	4,42	4,42	4,48
Frijol panamito	4,58	4,60	4,66	4,70	4,78	4,75	4,76	4,77	4,81	4,94	5,00	5,00	5,03	5,10	5,11	5,13	5,19
Lenteja	4,95	4,94	4,91	4,91	4,94	4,91	4,88	4,85	4,82	4,78	4,74	4,70	4,68	4,68	4,58	4,63	4,62
Pallar	6,83	6,77	6,75	6,77	6,78	6,78	6,74	6,60	6,59	6,45	6,43	6,28	6,23	6,23	6,16	6,23	6,41
<b>TUBÉRCULOS Y RAÍCES</b>																	
Camote amarillo	1,83	1,87	1,96	2,02	2,04	2,05	2,09	2,06	2,02	1,83	1,79	1,71	1,74	1,61	1,54	1,56	1,58
Olluco	3,45	3,39	3,41	3,24	3,16	3,14	3,07	2,99	3,01	3,06	3,29	3,65	3,96	3,84	3,55	3,28	3,12
Papa blanca	1,34	1,41	1,42	1,42	1,37	1,33	1,32	1,29	1,38	1,37	1,40	1,40	1,47	1,44	1,40	1,37	1,40
Yuca blanca	1,94	2,02	2,05	2,11	2,10	2,03	2,07	2,03	2,14	2,02	2,09	2,14	2,20	2,18	2,15	2,15	2,10
<b>AZÚCAR</b>																	
Blanca	3,21	3,19	3,16	3,15	3,14	3,11	3,07	3,07	3,06	3,00	2,98	2,93	2,86	2,75	2,69	2,60	2,57
Rubia	2,81	2,81	2,80	2,80	2,80	2,80	2,77	2,77	2,73	2,65	2,63	2,49	2,43	2,30	2,25	2,19	2,16

Fuente : Instituto Nacional de Estadística e Informática

Elaboración: Ministerio de Agricultura y Riego - Oficina de Estudios Económicos y Estadísticos

Cuadro Nº 74

## LIMA METROPOLITANA: PRECIO PROMEDIO AL CONSUMIDOR POR MES, SEGÚN PRINCIPALES PRODUCTOS ALIMENTICIOS QUE INTERVIENEN EN EL CÁLCULO DEL ÍNDICE DE PRECIOS

Periodo: enero-diciembre 2012 y enero-mayo 2013

(soles constantes a precios año 2009=100)

Productos	2012												2013				
	ene	feb	mar	abr	may	jun	jul	ago	set	oct	nov	dic	ene	feb	mar	abr	may
<b>PAN Y CEREALES</b>																	
Arroz corriente	2,32	2,31	2,30	2,28	2,27	2,26	2,27	2,26	2,25	2,25	2,25	2,25	2,25	2,25	2,24	2,24	2,24
Avena a granel	3,73	3,73	3,71	3,67	3,66	3,66	3,65	3,61	3,62	3,65	3,68	3,67	3,66	3,66	3,65	3,67	3,68
Pan francés	5,83	5,82	5,77	5,74	5,77	5,77	5,76	5,80	5,78	5,81	5,84	5,83	5,82	5,82	5,82	5,82	5,84
Quinua entera	8,75	8,66	8,57	8,57	8,61	8,70	8,74	8,69	8,60	8,67	8,84	8,82	8,87	8,97	9,25	10,16	10,53
<b>CARNES Y PREPARADOS</b>																	
Gallina	11,66	11,88	12,35	12,80	12,77	12,66	12,30	12,33	12,46	12,60	12,38	12,32	12,29	12,17	12,37	12,59	12,90
Mondongo de res	9,05	8,98	8,95	8,96	9,02	9,01	9,01	8,96	8,95	9,13	9,24	9,20	9,17	9,21	9,21	9,22	9,27
Ovino (chuleta)	14,58	14,65	14,57	14,48	14,46	14,42	14,42	14,44	14,41	14,68	14,77	14,76	14,89	14,90	14,94	14,98	15,08
Pollo	6,56	6,48	6,99	6,78	6,65	6,77	6,49	6,34	6,43	6,64	6,60	7,15	6,86	6,44	6,91	6,94	7,06
Porcino (chuleta)	12,33	12,47	12,56	12,37	12,56	12,54	12,50	12,40	12,34	12,44	12,46	12,50	12,48	12,51	12,51	12,52	12,60
Sancochado	10,80	10,77	10,70	10,67	10,77	10,78	10,76	10,71	10,65	10,72	10,73	10,73	10,76	10,80	10,83	10,89	10,97
<b>PESCADOS Y MARISCOS</b>																	
Bonito	9,36	7,09	7,00	7,50	7,75	7,38	8,16	7,98	9,13	10,43	9,42	6,67	6,77	5,92	5,95	6,67	8,10
Cojinova	19,90	20,21	20,77	23,12	20,76	19,09	18,81	18,73	17,87	18,45	19,64	17,59	19,45	19,47	20,36	19,56	20,95
Jurel	5,82	5,42	5,18	4,62	5,45	5,82	6,10	6,41	6,89	7,37	7,45	5,91	5,80	5,60	5,81	6,73	7,02
Liza	7,05	6,79	6,47	6,98	6,67	6,65	6,97	6,83	6,81	7,56	7,14	6,37	6,25	6,18	6,55	7,05	7,82
Tollo	17,61	18,23	16,75	17,82	16,69	17,21	16,84	16,93	17,11	18,50	17,29	17,86	17,55	18,17	18,43	18,81	18,40
<b>LECHE, QUESO Y HUEVOS</b>																	
Huevo a granel	4,13	4,37	4,78	5,21	5,00	4,54	4,39	4,34	4,39	4,27	4,17	4,11	3,90	3,72	4,05	4,55	4,72
Leche evaporada	2,50	2,50	2,48	2,48	2,47	2,46	2,49	2,53	2,55	2,55	2,57	2,58	2,58	2,58	2,58	2,58	2,59
Leche fresca	2,99	3,00	3,00	3,01	3,01	3,03	3,04	3,09	3,08	3,09	3,09	3,10	3,11	3,13	3,13	3,13	3,13
Queso fresco	13,35	13,16	13,14	13,16	13,21	13,23	13,24	13,25	13,24	13,60	13,74	13,76	13,67	13,64	13,64	13,62	13,58
<b>ACEITES Y GRASAS</b>																	
Aceite vegetal (botella)	6,46	6,47	6,40	6,37	6,36	6,34	6,33	6,30	6,27	6,28	6,28	6,25	6,22	6,23	6,23	6,22	6,21
Mantequilla envasada	29,64	29,69	29,47	29,41	29,47	29,72	29,67	29,71	29,77	29,69	29,56	29,44	29,38	29,26	29,28	29,43	29,38
<b>HORTALIZAS Y LEGUMBRES</b>																	
Arveja verde americana	3,79	3,94	4,14	4,13	4,46	4,23	3,49	3,54	4,73	4,22	3,90	3,92	4,16	4,36	4,16	4,51	4,50
Cebolla de cabeza	1,62	1,81	2,05	2,53	2,39	2,52	3,16	3,60	3,56	2,75	2,14	1,82	1,69	1,63	1,59	1,72	1,88
Haba verde	2,15	2,20	2,24	2,23	2,11	2,11	2,12	2,10	2,46	2,63	2,48	2,22	2,17	2,11	2,05	1,97	2,03
Maíz choclo	4,67	3,97	3,65	3,65	3,64	4,04	4,74	5,51	5,16	4,39	4,55	4,80	4,29	3,79	3,39	3,25	3,77
Tomate italiano	2,36	2,45	2,19	2,51	2,71	2,22	2,28	2,33	2,28	2,34	2,44	2,36	2,21	2,19	2,36	3,12	2,35
Vainita americana	3,36	3,64	3,82	4,40	4,54	3,98	3,44	3,27	3,82	3,43	3,40	3,35	3,45	3,44	4,25	4,17	3,85
Zapallo macre	1,69	1,76	1,82	1,93	1,91	1,78	1,67	1,65	1,83	1,81	1,85	1,81	1,78	1,77	1,73	1,71	1,76
<b>FRUTAS</b>																	
Limón	3,28	2,86	2,65	2,62	2,59	2,80	3,33	5,16	5,97	4,21	3,14	3,21	3,34	2,75	2,74	2,79	2,68
Mandarina	4,04	4,03	3,58	2,93	2,54	2,44	2,52	2,75	2,82	2,78	3,11	3,56	4,29	4,30	3,75	3,18	2,82
Mango	3,12	3,67	3,85	3,98	4,40	4,40	4,45	4,32	4,39	4,40	3,71	3,32	3,15	3,10	3,26	3,40	4,41
Manzana corriente	2,12	2,13	2,06	2,00	2,04	2,34	2,88	3,10	3,02	2,72	2,43	2,30	2,11	2,02	1,93	1,93	2,07
Naranja de jugo	1,45	1,64	1,77	1,74	1,67	1,53	1,42	1,40	1,34	1,36	1,44	1,45	1,63	1,69	1,68	1,84	1,83
Plátano de seda	1,46	1,45	1,50	1,59	1,62	1,65	1,64	1,64	1,66	1,66	1,65	1,66	1,55	1,51	1,52	1,56	1,60
Uva blanca	5,14	4,15	3,77	3,80	4,34	4,78	4,79	4,89	5,13	5,87	6,09	5,75	4,63	4,33	4,12	4,16	4,51
Uva negra	3,97	3,73	3,77	3,96	3,89	3,73	3,75	3,79	3,79	3,83	4,01	3,91	3,75	3,75	3,62	3,74	3,71
<b>LEGUMBRES Y DERIVADOS</b>																	
Arveja seca partida	3,45	3,43	3,45	3,39	3,44	3,45	3,48	3,45	3,39	3,44	3,44	3,34	3,38	3,39	3,41	3,54	3,85
Frijol canario	6,93	6,97	7,03	8,62	9,41	9,52	9,19	8,52	8,17	8,21	8,19	8,00	8,09	8,32	8,49	8,54	8,72
Frijol castilla	4,22	4,24	4,24	4,25	4,25	4,22	4,22	4,17	4,11	4,10	4,15	4,03	4,05	4,01	4,02	4,02	4,08
Frijol panamito	4,28	4,29	4,31	4,33	4,40	4,37	4,38	4,36	4,38	4,50	4,56	4,55	4,57	4,64	4,65	4,67	4,72
Lenteja	4,63	4,61	4,54	4,52	4,54	4,52	4,49	4,44	4,39	4,36	4,33	4,28	4,26	4,26	4,16	4,21	4,20
Pallar	6,39	6,31	6,25	6,23	6,24	6,24	6,20	6,04	6,00	5,88	5,87	5,72	5,66	5,66	5,60	5,67	5,83
<b>TUBÉRCULOS Y RAÍCES</b>																	
Camote amarillo	1,71	1,74	1,81	1,86	1,88	1,89	1,92	1,88	1,84	1,67	1,63	1,56	1,58	1,46	1,40	1,42	1,44
Olluco	3,23	3,16	3,15	2,98	2,91	2,89	2,82	2,74	2,74	2,79	3,00	3,32	3,60	3,49	3,23	2,98	2,84
Papa blanca	1,25	1,31	1,31	1,31	1,26	1,22	1,21	1,18	1,26	1,25	1,28	1,27	1,34	1,31	1,27	1,25	1,27
Yuca blanca	1,81	1,88	1,90	1,94	1,93	1,87	1,90	1,86	1,95	1,84	1,91	1,95	2,00	1,98	1,95	1,96	1,91
<b>AZÚCAR</b>																	
Blanca	3,00	2,97	2,92	2,90	2,89	2,86	2,82	2,81	2,78	2,73	2,72	2,67	2,60	2,50	2,45	2,37	2,34
Rubia	2,63	2,62	2,59	2,58	2,58	2,58	2,55	2,53	2,48	2,42	2,40	2,27	2,21	2,09	2,05	1,99	1,97

Fuente: Instituto Nacional de Estadística e Informática - Dirección Técnica de Indicadores Económicos - Dirección Ejecutiva de Índices.

Elaboración: Ministerio de Agricultura y Riego - Oficina de Estudios Económicos y Estadísticos

**Cuadro N° 75**  
**PRECIOS PROMEDIO MENSUAL AL CONSUMIDOR DE PRINCIPALES PRODUCTOS AGROALIMENTICIOS,**  
**EN LIMA METROPOLITANA Y CAPITALES DE DEPARTAMENTO**  
**Mes: mayo 2013**  
**(S./ U.M.)**

Rubros/ Productos	Unidad de Medida	Amazonas (Chachapoyas)	Ancash (Huaraz)	Apurímac (Abancay)	Are- quipa	Aya- cucho	Caja- marca	Cusco	Huanca- velica	Huá- nuco	Ica	Junín Huancayo)	La Libertad (Trujillo)
<b>Tubérculos y Raíces</b>													
Camote Amarillo	kg	1,10	1,40	1,43	---	0,82	2,00	---	1,98	---	1,55	1,51	1,33
Camote Morado/Leg/Mila/Mej/Pepin/Parz	kg	1,38	---	1,47	1,51	0,64	2,00	1,85	2,04	---	1,38	1,49	1,63
Olluco Largo (Sin Lavar/Lavado)	kg	---	---	1,19	2,14	---	1,83	1,73	1,87	---	2,74	1,26	1,95
Olluco Redondo (Sin Lavar/Lavado)	kg	2,09	---	1,34	2,48	1,60	1,80	1,79	---	---	1,99	---	2,54
Papa Amarilla/Tumbay/Tornillo/Otros	kg	1,62	1,43	1,44	2,10	1,49	1,34	1,88	1,52	---	3,14	---	1,34
Papa Canchan	kg	---	0,93	1,26	1,54	0,73	0,87	1,38	0,79	---	1,22	1,07	1,05
Papa Huamantanga	kg	---	---	1,51	---	1,40	---	---	---	---	---	1,68	---
Papa Huayro (Rojo-Moro-Negro)Runt/Mar	kg	1,26	---	1,48	1,97	1,26	---	1,70	1,54	---	1,53	1,45	1,33
Papa Negra Andina	kg	---	---	1,58	---	---	---	---	---	---	---	0,86	---
Papa Perricholi	kg	---	---	2,50	1,25	---	1,02	---	0,78	---	---	0,87	---
Papa Peruanita	kg	---	---	1,50	2,04	1,15	1,37	1,74	1,50	---	2,14	1,60	1,58
Papa Unica	kg	---	---	1,22	1,44	---	---	---	---	---	---	0,97	1,01
Papa Yungay	kg	1,19	0,93	1,38	1,34	0,75	0,93	---	0,79	---	1,13	0,86	0,89
Yuca Amarilla/Legitim/Injerta(Cos/Sel)	kg	1,38	1,47	1,75	---	1,59	---	---	---	---	1,94	1,63	1,80
Yuca Blanca/Legitimo/Injerta(Cost/Selv)	kg	1,39	---	1,74	1,98	1,31	2,00	2,22	2,03	---	1,97	---	2,25
<b>Hortalizas</b>													
Aji Escabeche Fresco/Zanahor/Liso	Kg.	---	1,87	3,70	3,28	2,74	3,02	4,60	3,95	---	2,96	2,28	2,64
Aji Rocoto (Costa/Sierra/Selva)	Kg.	3,12	---	---	5,70	3,90	4,00	9,72	4,93	---	6,33	4,04	3,91
Aji Seco Panca	Kg.	9,47	15,33	12,33	13,31	12,86	12,48	13,97	12,52	---	14,85	11,00	10,33
Ajo Criollo O Napuri	Kg.	11,00	9,00	6,77	9,26	8,75	11,28	11,11	6,39	---	14,22	8,51	9,01
Ajo Morado/Barran/Legit/Aricota/Otros	Kg.	---	---	---	---	10,19	---	---	---	---	14,00	9,74	10,75
Cebolla Cabeza Roja/Maj/Tamb/Locu/Cri/t	Kg.	2,17	1,50	1,48	1,33	1,52	1,85	1,46	1,66	---	1,84	1,44	1,78
Tomate Marzano (Cuadr-Rt4/Ital/Rio Gran	Kg.	2,37	2,09	1,45	1,37	2,01	1,67	1,95	2,52	---	2,36	1,84	1,74
Vainita Americana/Seda/Pito/Corrient/Ma	Kg.	---	2,00	3,04	3,64	2,03	2,95	3,70	4,00	---	3,53	3,31	2,64
Zanahoria (Criolla-Serrana)	Kg.	1,84	1,67	1,46	1,58	1,32	1,83	1,73	1,03	---	1,93	1,23	2,20
Zapallo Macre(Costa/Sierra/Selva)	Kg.	1,67	1,30	1,15	---	1,02	1,39	1,55	2,04	---	1,68	1,70	1,63
<b>Legumbres</b>													
Arveja Verde Americana/(Criolla/Serrana)	kg	4,43	---	3,03	---	---	---	---	3,48	---	4,93	---	3,84
Arveja Verde Blanca Criolla	kg	---	---	---	3,11	---	---	---	---	---	3,91	---	---
Arveja Verde Blanca Serrana	kg	---	3,00	3,12	3,45	3,03	3,85	3,59	3,23	---	---	3,10	3,08
Frijol Verde Canario	kg	---	---	---	---	---	1,20	---	---	---	---	---	2,98
Haba Verde Criolla	kg	1,90	---	---	---	---	---	---	---	---	---	---	---
Haba Verde Serrana	kg	---	1,35	1,49	1,70	1,16	1,35	1,60	1,55	---	1,68	1,12	1,78
<b>Cereales</b>													
Arroz Corriente	kg	2,28	1,63	2,47	---	2,43	2,29	2,42	2,03	---	2,47	2,31	1,77
Arroz Extra	kg	3,07	4,30	3,00	2,77	3,47	3,19	3,20	2,51	---	3,43	3,40	2,46
Arroz Superior	kg	2,69	2,33	2,77	2,37	2,90	2,54	2,78	2,22	---	2,80	2,75	2,09
Choclo Pardo	kg	---	---	---	---	---	---	---	---	---	---	---	---
Choclo Serrano Semilla Corriente	kg	2,16	---	1,47	1,70	1,48	2,49	---	2,42	---	---	2,28	2,51
Choclo Serrano Tipo Cuzco	kg	---	---	1,79	2,30	1,72	---	2,89	---	---	3,84	2,54	---
<b>Menestras</b>													
Frijol Canario	Kg.	8,25	7,17	6,73	8,31	7,40	7,70	7,79	7,52	---	8,19	7,91	7,83
Frijol Castilla	Kg.	3,52	4,33	4,33	4,39	3,65	3,75	5,40	4,08	---	3,91	3,55	2,78
Garbanzo Criollo	Kg.	8,00	7,00	6,58	6,82	5,95	7,00	6,65	6,51	---	5,88	6,30	5,09
Lenteja Seca Importada Americana	Kg.	3,99	4,47	3,83	4,35	3,66	4,50	4,46	4,02	---	4,45	3,46	3,50
Pallar / Pallar Seco Nacional	Kg.	6,60	6,00	6,56	5,38	6,10	6,00	6,57	6,32	---	4,79	4,56	4,67

Continúa

Continúa

Rubros/ Productos	Unidad de Medida	Amazonas (Chachapoyas)	Ancash (Huaraz)	Apurímac (Abancay)	Are- quipa	Aya- cucho	Caja- marca	Cusco	Huanca- velica	Huá- nuco	Ica	Junín (Huancayo)	La Libertad (Trujillo)
<b>Frutas</b>													
Chirimoya Cumbe	Kg.	---	---	4,61	9,09	4,65	2,90	7,06	6,57	---	5,42	---	6,23
Fresa Sancho	Kg.	---	---	---	---	---	---	---	---	---	---	---	---
Granadilla Costa (Norte)	Kg.	---	---	---	6,13	4,00	5,00	6,50	---	---	5,39	---	2,83
Granadilla Selva	Kg.	---	---	---	5,22	2,57	---	6,58	5,01	---	---	3,63	---
Limón Sutil Bolsa	Kg.	2,91	2,78	2,48	---	2,40	2,21	---	3,00	---	---	1,50	2,57
Limón Sutil Cajón	Kg.	---	---	2,67	3,09	---	---	3,07	3,06	---	2,83	1,60	---
Mandarina Malvácea ( costa)	Kg.	---	---	3,37	---	---	---	---	4,55	---	---	---	---
Mandarina Rió De Oro/Murcott Costa	Kg.	---	---	3,51	---	---	---	4,41	4,90	---	---	---	---
Mandarina Satsuma (Costa)	Kg.	---	3,00	---	3,52	3,19	---	4,17	4,05	---	---	2,91	3,26
Mandarina Tangerina	Kg.	3,96	---	3,46	---	1,63	3,15	---	---	---	1,85	1,25	---
Mango Criollo Planta ( Costa )	Kg.	---	---	1,90	4,67	---	---	3,42	4,14	---	2,77	---	3,53
Mango Edward Planta	Kg.	---	---	3,47	---	---	---	3,87	4,34	---	---	---	---
Mango Haden /Hayde (Planta)	Kg.	---	---	---	---	2,71	---	4,07	4,45	---	---	---	1,75
Manzana Cte/Para Agua	Kg.	1,91	1,13	1,95	2,12	1,60	2,00	2,30	2,55	---	1,87	1,81	1,43
Manzana Delicia (Costa)	Kg.	2,55	---	3,32	3,83	2,97	3,00	4,67	4,25	---	3,43	2,65	2,83
Manzana Israel	Kg.	2,09	---	2,50	2,75	1,93	2,00	3,01	2,09	---	2,28	---	3,04
Melocotón Blanquillo	Kg.	---	---	5,75	7,55	3,13	---	7,17	5,12	---	4,76	---	2,90
Melocotón Durazno Huayco	Kg.	6,29	---	5,54	7,98	3,53	4,93	6,83	5,00	---	---	---	6,19
Melón Coquito	Kg.	---	---	---	2,74	2,47	4,00	---	---	---	2,28	1,83	1,70
Naranja Tangelo Costa	Kg.	---	---	2,50	---	---	3,00	---	---	---	2,00	---	---
Naranja Tangelo Selva	Kg.	---	---	2,53	3,00	1,98	---	---	---	---	1,44	1,93	2,24
Naranja Valencia (Selva)	Kg.	1,40	1,63	1,97	2,89	1,25	0,81	2,40	1,60	---	2,51	1,30	2,30
Naranja Washington Naval(Costa)	Kg.	---	---	---	3,82	---	---	---	7,07	---	---	---	6,01
Palta Criolla Selva	Kg.	2,15	---	1,53	---	2,00	1,70	---	2,76	---	2,49	1,92	2,85
Palta Fuerte Costa	Kg.	---	4	4,63	4,96	3,47	5,29	5,15	4,86	---	4,19	3,03	3,87
Papaya (Selva)	Kg.	2,53	3,00	2,55	3,94	1,58	2,05	2,48	3,50	---	2,72	2,07	1,49
Pera Agua Criolla/Corriente	Kg.	---	---	---	3,16	4,58	6,00	5,83	5,32	---	---	---	1,53
Piña Criolla De Selva	Kg.	2,70	2,23	2,67	2,92	1,30	2,28	3,17	2,58	---	1,71	1,58	2,35
Piña Selva O Haway	Kg.	---	2,23	2,50	2,05	---	---	3,00	---	---	1,59	1,48	3,93
Plátano Bellaco (Selva)	Kg.	---	---	---	---	1,47	---	3,01	---	---	---	---	---
Plátano Isla (Selva)	Kg.	1,50	---	---	---	1,33	2,30	---	2,51	---	2,18	2,10	1,83
Plátano Palillo/Selva	Kg.	---	---	---	---	---	---	---	---	---	3,28	---	---
Plátano Seda (Selva)	Kg.	---	---	1,50	1,76	---	---	---	---	---	---	---	1,23
Plátano Seda Congo	Kg.	1,35	1,87	1,47	3,40	1,17	1,12	2,44	2,42	---	1,83	1,97	---
Sandia Var.	Kg.	---	---	1,27	2,07	1,23	1,05	2,00	1,56	---	1,07	1,83	1,48
Uva Alfonso Lavalett (Negra)	Kg.	---	---	---	4,93	3,07	3,20	5,59	4,13	---	---	3,24	2,10
Uva Italia /Americana-Nacional	Kg.	5,83	3,00	---	4,55	2,80	5,50	5,26	4,00	---	4,21	3,57	3,59
Uva Red Glove Nacional	Kg.	---	---	5,50	5,75	3,98	4,00	6,24	4,08	---	---	3,75	4,32
<b>Agrícolas Agroindus. y Subproductos</b>													
Aceite Alsol De 18 Lt.	Kg.	---	---	6,87	---	5,53	---	---	6,00	---	6,34	---	---
Aceite Cil Lata X18 Lt.	Kg.	---	---	6,78	6,10	5,77	6,43	---	6,56	---	6,85	---	5,70
Aceite Primor Clasico 12 X 1 Lt.	Kg.	7,73	6,93	7,92	7,05	7,53	7,08	7,29	7,41	---	6,97	6,98	7,13
Azucar Blanca Nacional	Kg.	---	---	2,50	2,48	2,80	2,00	2,96	---	---	2,35	2,30	2,03
Azucar Rubia Nacional	Kg.	2,36	2,20	2,25	2,57	2,36	1,86	2,58	2,07	---	1,99	2,20	1,73
Fideos Cogorno A Granel.	Kg.	---	3,27	4,92	3,29	3,03	3,48	3,12	3,00	---	4,00	3,13	---
Fideos Nicolini Tallarin	Kg.	4,38	4,33	4,87	4,27	4,23	4,23	4,03	---	---	4,26	4,50	---
<b>Pecuario</b>													
Carne Fresca De Oveja	Kg.	13,28	12,00	9,76	14,41	11,67	12,20	12,89	11,79	---	12,87	12,55	13,67
Carne Fresca De Pollo (Eviscerado)	Kg.	7,99	7,47	9,10	7,84	9,78	7,64	9,71	7,44	---	7,75	6,85	7,84
Carne Fresca De Porcino	Kg.	12,92	11,00	12,41	10,12	11,17	11,85	10,85	9,70	---	11,41	10,95	12,00
Carne Fresca De Vacuno	Kg.	13,00	10,00	9,06	10,81	8,63	10,00	10,04	8,55	---	12,63	10,88	11,33
Huevos Rosados	Kg.	4,95	5,00	5,81	5,41	5,07	5,00	5,76	4,87	---	5,14	5,93	4,61
Leche Fresca	Litro	1,54	2,50	1,97	1,63	1,93	1,42	1,71	1,28	---	1,75	1,95	1,83
Leche Fresca Gloria En Bolsa (10 Bolsas De	Litro	---	---	---	---	---	---	---	---	---	---	---	---
Leche Gloria Entera 410Gr.	Lta. G.	2,96	3,00	3,04	2,96	3,07	3,17	3,00	2,85	---	2,91	3,05	3,00 #

Continúa

## Conclusión

Rubros/ Productos	Unidad de Medida	Lambayeque (Chiclayo)	Lima (Lima Metrop.)	Loreto (Iquitos)	Madre de Dios	Moque- gua	Pasco C. Pasco)	Piura	Puno	San Martín (Tarapoto)	Tacna	Tumbes	Ucayali (Pucallpa)
<b>Tubérculos y Raíces</b>													
Camote Amarillo	kg	0,87	1,57	2,14	---	---	1,65	---	---	1,08	1,51	1,00	2,00
Camote Morado/Leg/Mila/Mej/Pepin/Par:	kg	1,12	1,64	---	2,22	1,85	1,38	1,04	1,59	1,30	---	1,31	1,97
Olluco Largo (Sin Lavar/Lavado)	kg	3,38	3,13	8,13	2,49	---	---	2,30	---	---	---	---	---
Olluco Redondo (Sin Lavar/Lavado)	kg	2,32	2,51	8,95	---	3,66	2,36	---	2,67	2,27	---	3,73	3,45
Papa Amarilla/Tumbay/Tornillo/Otros	kg	1,34	2,97	3,07	---	2,36	2,14	2,20	---	1,58	3,14	2,65	2,87
Papa Canchan	kg	1,13	1,43	1,25	1,68	1,53	1,42	1,40	1,41	0,95	1,61	1,50	1,47
Papa Huamantanga	kg	---	2,29	---	---	---	1,95	---	---	---	---	---	---
Papa Huayro (Rojo-Moro-Negro)Runt/Mar	kg	---	2,32	---	---	2,20	2,11	---	1,60	1,20	2,18	2,50	2,32
Papa Negra Andina	kg	1,24	1,48	---	---	---	1,21	---	1,38	---	---	---	---
Papa Perricholi	kg	1,13	1,26	---	1,33	---	---	---	---	---	---	1,30	---
Papa Peruanita	kg	---	2,64	1,33	2,45	2,33	2,13	---	1,57	---	2,34	2,00	---
Papa Unica	kg	1,23	1,21	---	---	1,53	---	1,00	1,35	---	1,49	1,27	---
Papa Yungay	kg	1,17	1,38	---	---	---	1,32	---	---	---	1,70	1,37	1,37
Yuca Amarilla/Legitim/Injerta(Cos/Sel)	kg	---	2,20	---	---	---	---	---	---	---	3,41	---	---
Yuca Blanca/Legitimo/Injerta(Cost/Selv)	kg	1,52	2,13	1,88	1,72	2,82	1,91	2,00	2,47	1,00	3,00	1,50	1,00
<b>Hortalizas</b>													
Aji Escabeche Fresco/Zanahor/Liso	Kg.	2,91	3,24	5,28	7,00	3,13	3,63	2,15	4,45	4,28	2,53	3,00	4,32
Aji Rocoto (Costa/Sierra/Selva)	Kg.	6,36	6,62	8,24	---	6,36	5,84	---	4,57	7,35	4,50	5,68	5,00
Aji Seco Panca	Kg.	12,52	14,19	---	18,38	12,94	13,67	11,98	16,58	13,05	11,00	11,62	---
Ajo Criollo O Napuri	Kg.	9,36	11,06	10,74	11,48	6,65	10,21	9,55	12,38	13,38	10,04	7,60	9,85
Ajo Morado/Barran/Legit/Aricota/Otros	Kg.	---	12,78	---	---	---	---	---	---	15,27	---	---	---
Cebolla Cabeza Roja/Maj/Tamb/Locu/Cri/t	Kg.	1,58	1,98	1,33	1,80	1,04	1,81	1,20	1,21	1,59	1,46	1,86	2,02
Tomate Marzano (Cuadr-Rt4/Ital/Rio Gran	Kg.	1,72	2,38	3,74	2,39	1,94	2,52	2,76	2,03	1,98	1,95	2,00	2,27
Vainita Americana/Seda/Pito/Corrient/Ma	Kg.	3,71	4,07	7,58	4,14	3,13	---	3,37	3,91	4,67	4,28	5,05	3,62
Zanahoria (Criolla-Serrana)	Kg.	2,60	2,16	2,80	1,98	1,95	1,26	1,25	1,48	1,88	1,52	1,59	2,31
Zapallo Macre(Costa/Sierra/Selva)	Kg.	1,92	1,91	1,97	2,00	---	1,50	1,60	---	1,48	---	1,45	2,00
<b>Legumbres</b>													
Arveja Verde Americana/(Criolla/Serrana)	kg	---	4,93	---	4,18	4,13	---	---	---	3,93	4,28	---	---
Arveja Verde Blanca Criolla	kg	3,84	---	---	---	---	---	2,45	---	---	---	3,73	---
Arveja Verde Blanca Serrana	kg	2,83	4,32	9,90	3,80	---	3,36	3,55	3,86	---	---	---	4,00
Frijol Verde Canario	kg	2,51	5,45	---	---	---	---	---	---	---	---	3,86	---
Haba Verde Criolla	kg	---	---	---	---	---	---	---	---	2,83	---	4,00	---
Haba Verde Serrana	kg	2,28	2,17	4,55	2,11	1,92	1,51	---	1,84	---	1,98	---	2,96
<b>Cereales</b>													
Arroz Corriente	kg	1,73	2,24	2,37	2,59	2,40	2,30	1,90	2,38	1,79	2,75	2,06	2,68
Arroz Extra	kg	2,53	3,01	---	3,62	3,47	3,35	3,00	2,98	2,29	3,00	2,80	---
Arroz Superior	kg	2,10	2,63	3,48	3,13	2,89	2,73	2,52	2,68	2,03	3,50	2,50	3,00
Choclo Pardo	kg	3,88	---	---	---	---	---	---	---	---	---	---	---
Choclo Serrano Semilla Corriente	kg	---	---	9,55	---	2,63	---	---	---	---	---	---	---
Choclo Serrano Tipo Cuzco	kg	4,75	3,39	---	---	2,42	---	3,85	3,48	---	3,78	2,44	3,68
<b>Menestras</b>													
Frijol Canario	Kg.	8,69	9,16	7,99	8,29	8,22	8,73	6,40	8,61	7,68	8,50	7,71	7,45
Frijol Castilla	Kg.	2,43	4,34	4,02	5,55	5,88	4,60	2,70	5,25	2,51	---	3,00	3,62
Garbanzo Criollo	Kg.	4,17	6,55	6,83	8,02	6,63	6,56	7,16	7,02	6,85	7,00	7,98	7,22
Lenteja Seca Importada Americana	Kg.	4,07	4,62	5,40	4,97	5,13	4,46	4,27	4,25	3,89	4,00	4,00	4,01
Pallar / Pallar Seco Nacional	Kg.	4,12	5,50	8,33	7,05	6,25	5,78	---	6,20	6,90	6,00	6,00	6,92

Continúa

Conclusión

Rubros/ Productos	Unidad de Medida	Lambayeque (Chiclayo)	Lima Lima Metrop.	Loreto (Iquitos)	Madre de Dios	Moque- gua	Pasco C. Pasco	Piura	Puno	San Martín (Tarapoto)	Tacna	Tumbes	Ucayali (Pucallpa)
<b>Frutas</b>													
Chirimoya Cumbe	Kg.	---	6,22	---	---	4,77	---	---	---	7,13	---	7,83	---
Fresa Sancho	Kg.	---	---	---	---	---	---	---	---	---	---	---	---
Granadilla Costa (Norte)	Kg.	5,11	4,35	---	---	6,13	---	4,32	---	6,90	5,70	7,00	---
Granadilla Selva	Kg.	---	5,61	2,38	---	---	4,37	---	5,57	---	---	---	5,61
Limón Sutil Bolsa	Kg.	1,79	1,69	2,61	---	---	---	1,05	---	2,80	3,95	1,86	---
Limón Sutil Cajón	Kg.	---	2,68	---	3,60	4,34	2,45	---	4,06	---	---	---	4,00
Mandarina Malvácea ( costa)	Kg.	---	---	---	---	---	---	4,03	---	---	---	---	---
Mandarina Rió De Oro/Murcott Costa	Kg.	---	---	---	4,83	---	---	---	---	---	---	---	---
Mandarina Satsuma (Costa)	Kg.	---	3,05	7,33	6,10	3,45	---	---	4,05	---	3,50	4,50	4,58
Mandarina Tangerina	Kg.	2,40	1,72	---	---	---	---	---	---	---	---	---	---
Mango Criollo Planta ( Costa )	Kg.	3,25	3,46	---	---	3,63	---	---	---	---	---	---	---
Mango Edward Planta	Kg.	---	4,48	2,38	---	---	---	---	---	---	---	1,93	3,55
Mango Haden /Hayde (Planta)	Kg.	---	3,93	---	---	---	---	---	---	---	---	1,93	4,20
Manzana Cte/Para Agua	Kg.	2,29	2,00	2,90	2,53	---	---	1,20	2,12	1,82	2,50	2,00	2,24
Manzana Delicia (Costa)	Kg.	2,53	3,21	7,75	4,76	---	3,30	2,75	4,23	2,68	---	3,00	4,38
Manzana Israel	Kg.	2,41	2,51	---	---	2,63	---	2,05	2,66	2,42	---	2,79	3,15
Melocotón Blanquillo	Kg.	---	4,70	---	7,30	5,27	---	---	4,53	---	---	---	---
Melocotón Durazno Huayco	Kg.	6,26	5,64	---	7,88	4,88	---	6,34	4,82	---	5,22	5,29	5,88
Melón Coquito	Kg.	2,94	2,32	---	---	1,88	---	1,67	1,54	---	1,50	3,42	---
Naranja Tangelo Costa	Kg.	2,85	---	---	---	---	---	3,50	---	---	---	---	---
Naranja Tangelo Selva	Kg.	---	2,34	---	---	---	---	---	---	---	---	---	---
Naranja Valencia (Selva)	Kg.	1,37	1,85	2,43	1,66	2,95	1,14	2,40	1,15	1,24	2,39	1,20	1,03
Naranja Washington Naval(Costa)	Kg.	4,70	4,60	---	7,00	3,89	---	---	---	---	4,07	7,00	---
Palta Criolla Selva	Kg.	---	3,29	---	---	---	---	---	---	7,73	---	---	---
Palta Fuerte Costa	Kg.	3,7	5,14	7,69	6,51	4,63	---	4,16	4,84	8,82	6,56	4,53	5,95
Papaya (Selva)	Kg.	1,30	2,57	3,88	2,15	3,70	3,67	3,05	2,52	1,76	3,83	2,33	1,92
Pera Agua Criolla/Corriente	Kg.	---	5,03	---	---	---	---	---	---	5,98	2,53	7,00	---
Piña Criolla De Selva	Kg.	---	1,94	3,65	---	2,13	---	---	---	2,45	3,35	---	---
Piña Selva O Haway	Kg.	1,55	2,05	3,75	5,28	2,95	2,69	3,05	1,61	---	4,62	---	1,86
Plátano Bellaco (Selva)	Kg.	3,50	2,77	2,62	1,91	---	---	1,90	---	1,15	---	---	2,01
Plátano Isla (Selva)	Kg.	3,82	1,88	2,53	2,15	2,55	2,68	---	---	---	---	---	---
Plátano Palillo/Selva	Kg.	---	2,67	---	---	---	---	---	---	---	---	---	---
Plátano Seda (Selva)	Kg.	---	1,62	---	---	---	---	1,10	1,84	---	---	---	---
Plátano Seda Congo	Kg.	1,90	1,47	2,50	2,18	2,50	2,13	---	---	1,25	1,90	---	1,90
Sandia Var.	Kg.	2,02	1,70	2,10	2,26	1,25	---	2,30	1,12	1,31	1,50	1,20	1,98
Uva Alfonso Lavalett (Negra)	Kg.	2,41	3,64	---	6,43	---	4,43	3,82	4,25	---	---	4,34	4,84
Uva Italia /Americana-Nacional	Kg.	---	4,34	9,97	7,42	3,63	4,15	4,20	4,18	6,30	---	6,00	5,00
Uva Red Glove Nacional	Kg.	4,23	4,83	---	7,26	3,96	4,84	2,67	4,77	5,43	4,80	5,64	5,69
<b>Agrícolas Agroindus. y Subproductos</b>													
Aceite Aisol De 18 Lt.	Kg.	---	---	---	---	---	---	---	---	7,50	---	2,20	---
Aceite Cil Lata X18 Lt.	Kg.	5,42	---	---	6,35	6,38	7,29	---	---	---	6,48	7,00	5,15
Aceite Primor Clasico 12 X 1 Lt.	Kg.	6,88	6,93	6,60	7,70	7,34	7,90	7,20	7,33	7,50	---	7,50	7,68
Azucar Blanca Nacional	Kg.	1,94	2,30	1,96	2,60	2,92	---	3,08	3,00	---	2,50	2,20	2,39
Azucar Rubia Nacional	Kg.	1,69	2,04	1,82	2,92	2,73	2,85	2,15	2,94	1,95	2,55	1,68	2,49
Fideos Cogorno A Granel.	Kg.	3,62	3,23	---	---	3,53	4,00	---	---	---	---	---	4,00
Fideos Nicolini Tallarin	Kg.	4,92	---	---	4,43	4,05	4,54	---	4,25	4,45	4,45	---	3,92
<b>Pecuario</b>													
Carne Fresca De Oveja	Kg.	11,98	15,55	---	---	13,68	13,54	---	12,05	11,00	14,03	11,00	13,13
Carne Fresca De Pollo (Eviscerado)	Kg.	7,20	7,41	11,27	9,96	8,66	7,71	7,11	8,66	7,98	7,02	8,01	7,22
Carne Fresca De Porcino	Kg.	10,44	13,87	12,85	13,20	10,96	11,39	11,95	10,25	13,90	11,97	11,00	12,00
Carne Fresca De Vacuno	Kg.	13,50	---	17,47	10,20	10,13	10,03	17,17	8,25	12,00	10,00	11,00	11,00
Huevos Rosados	Kg.	5,07	5,03	4,56	5,42	5,34	5,53	4,00	5,10	4,23	5,76	5,15	5,49
Leche Fresca	Litro	1,36	---	3,00	2,00	2,00	---	2,41	1,85	1,50	1,80	2,00	2,00
Leche Fresca Gloria En Bolsa (10 Bolsas De	Litro	---	3,15	---	---	---	---	---	---	---	---	---	---
Leche Gloria Entera 410Gr.	Lta. G.	2,90	2,87	2,93	2,97	3,08	3,41	2,90	2,95	2,95	3,02	3,00	3,08

a/ En Lima, el precio mayorista de ajo es de variedad napuri

b/ En Lima, el precio corresponde a leche pasteurizada

c/ El precio corresponde a Chuleta de Carnero

c/ El precio corresponde a Chuleta de Cerdo

... Información No disponible

Fuente: OEEE, Gerencias / Direcciones Regionales de Agricultura - Sub Gerencia / Dirección de Estadística.

Elaboración: Ministerio de Agricultura y Riego - Oficina de Estudios Económicos y Estadísticos



Cuadro N° 76

LIMA METROPOLITANA: INGRESO MENSUAL DE PRINCIPALES TUBÉRCULOS Y RAÍCES,  
AL MERCADO MAYORISTA N°1

Período: enero-diciembre 2012 y enero-mayo 2013

(t)

Mes	TOTAL			Principales tubérculos y raíces											
				Papa			Camote			Olluco			Yuca		
	2012	2013	Var.%	2012	2013	Var.%	2012	2013	2012	2012	2013	Var.%	2012	2013	Var.%
ene	54 151	46 469	-14,19	45 527	35 994	-20,94	5 529	5 458	-1,28	1 862	1 413	-24,11	1 233	3 604	192,30
feb	51 347	46 931	-8,60	43 601	37 589	-13,79	5 025	4 951	-1,47	1 600	1 119	-30,06	1 121	3 272	191,88
mar	55 440	50 791	-8,39	47 608	40 078	-15,82	5 472	5 535	1,15	1 390	1 675	20,50	970	3 503	261,13
abr	51 116	47 610	-6,86	43 565	37 339	-14,29	5 015	4 874	-2,81	1 270	2 020	59,06	1 266	3 377	166,75
may	54 522	45 145	-17,20	46 597	35 782	-23,21	5 205	4 529	-12,99	1 212	1 447	19,39	1 508	3 387	124,60
jun	52 430			44 429			5 157			1 194			1 650		
jul	54 079			46 205			5 217			1 149			1 508		
ago	54 707			45 667			5 657			1 513			1 870		
set	49 895			41 529			5 573			1 094			1 699		
oct	44 764			36 606			5 283			1 143			1 732		
nov	44 929			34 415			5 622			1 387			3 505		
dic	35 198			26 150			4 498			1 247			3 303		
<b>ene-may</b>	<b>266 576</b>	<b>236 946</b>	<b>-11,12</b>	<b>226 898</b>	<b>186 782</b>	<b>-17,68</b>	<b>26 246</b>	<b>25 347</b>	<b>-3,43</b>	<b>7 334</b>	<b>7 674</b>	<b>4,64</b>	<b>6 098</b>	<b>17 143</b>	<b>181,12</b>
<b>ene-dic</b>	<b>602 578</b>			<b>501 899</b>			<b>63 253</b>			<b>16 061</b>			<b>21 365</b>		

Fuente: Empresa de Mercados Mayoristas S.A.

Elaboración: Ministerio de Agricultura y Riego - Oficina de Estudios Económicos y Estadísticos

Cuadro N° 77

LIMA METROPOLITANA: INGRESO MENSUAL DE PRINCIPALES HORTALIZAS,  
AL MERCADO MAYORISTA N°1

Período: enero-diciembre 2012 y enero-mayo 2013

(t)

Mes	TOTAL			Principales hortalizas																	
				Ajo			Cebolla			Choclo			Tomate			Zanahoria			Zapallo		
	2012	2013	Var.%	2012	2013	Var.%	2012	2013	Var.%	2012	2013	Var.%	2012	2013	Var.%	2012	2013	Var.%	2012	2013	Var.%
ene	34 312	41 416	20,70	1 934	2 913	50,62	12 370	12 573	1,64	10 579	7 533	-28,79	1 812	8 639	376,77	6 694	6 318	-5,62	923	3 440	272,70
feb	35 101	41 613	18,55	1 856	2 371	27,75	11 230	12 203	8,66	13 078	8 819	-32,57	1 582	7 899	399,30	6 564	7 191	9,55	791	3 130	295,70
mar	39 051	46 816	19,88	1 838	2 431	32,26	13 445	13 469	0,18	14 179	11 703	-17,46	1 616	8 200	407,43	7 130	7 533	5,65	843	3 480	312,81
abr	37 626	45 407	20,68	1 764	2 367	34,18	13 387	13 507	0,90	13 077	9 661	-26,12	1 475	9 123	518,51	7 195	7 520	4,52	728	3 229	343,54
may	36 321	44 767	23,25	1 459	2 075	42,22	11 722	14 854	26,72	13 105	7 343	-43,97	1 642	10 257	524,67	7 484	7 071	-5,52	909	3 167	248,40
jun	32 594			1 554			10 802			10 621			1 436			7 212			969		
jul	30 128			1 689			9 957			8 535			1 557			7 452			938		
ago	29 538			1 677			10 340			7 577			1 356			7 525			1 063		
set	30 634			1 455			10 573			8 315			1 314			7 969			1 008		
oct	30 325			2 017			9 804			9 164			1 369			7 025			946		
nov	40 496			3 745			13 887			7 656			6 692			5 688			2 828		
dic	34 639			3 335			10 895			6 345			6 763			4 929			2 372		
<b>ene-may</b>	<b>182 411</b>	<b>220 019</b>	<b>20,62</b>	<b>8 851</b>	<b>12 157</b>	<b>37,35</b>	<b>62 154</b>	<b>66 606</b>	<b>7,16</b>	<b>64 018</b>	<b>45 059</b>	<b>-29,62</b>	<b>8 127</b>	<b>44 118</b>	<b>442,86</b>	<b>35 067</b>	<b>35 633</b>	<b>1,61</b>	<b>4 194</b>	<b>16 446</b>	<b>292,13</b>
<b>ene-dic</b>	<b>410 765</b>			<b>24 323</b>			<b>138 412</b>			<b>122 231</b>			<b>28 614</b>			<b>82 867</b>			<b>14 318</b>		

Fuente: Empresa de Mercados Mayoristas S.A.

Elaboración: Ministerio de Agricultura y Riego - Oficina de Estudios Económicos y Estadísticos

**Cuadro Nº 78**  
**LIMA METROPOLITANA: INGRESO MENSUAL DE PRINCIPALES LEGUMBRES**  
**AL MERCADO MAYORISTA Nº1**  
**Período: enero-diciembre 2012 y enero-mayo 2013**  
**(t)**

Mes	TOTAL			Principales legumbres								
	2012	2013	Var.%	Arveja			Haba			Vainita		
				2012	2013	Var.%	2012	2013	Var.%	2012	2013	Var.%
ene	5 530	6 693	21,03	3 144	3 728	18,58	1 230	1 438	16,91	1 156	1 527	32,09
feb	5 244	6 794	29,56	3 094	4 400	42,21	960	1 420	47,92	1 190	974	-18,15
mar	4 972	7 980	60,50	3 014	5 537	83,71	1 063	1 633	53,62	895	810	-9,50
abr	4 867	7 687	57,94	3 208	4 874	51,93	1 092	1 682	54,03	567	1 131	99,47
may	4 922	6 463	31,31	2 856	4 174	46,15	1 352	1 009	-25,37	714	1 280	79,27
jun	5 529			3 537			941			1 051		
jul	5 755			3 638			775			1 342		
ago	5 309			2 902			1 096			1 311		
set	4 555			2 464			838			1 253		
oct	4 318			2 370			629			1 319		
nov	6 628			3 366			1 933			1 329		
dic	4 645			1 936			1 379			1 330		
<b>ene-may</b>	<b>25 535</b>	<b>35 617</b>	<b>39,48</b>	<b>15 316</b>	<b>22 713</b>	<b>48,30</b>	<b>5 697</b>	<b>7 182</b>	<b>26,07</b>	<b>4 522</b>	<b>5 722</b>	<b>26,54</b>
<b>ene-dic</b>	<b>62 274</b>			<b>35 529</b>			<b>13 288</b>			<b>13 457</b>		

Fuente: Empresa de Mercados Mayoristas S.A.

Elaboración: Ministerio de Agricultura y Riego - Oficina de Estudios Económicos y Estadísticos

Cuadro Nº 79

**LIMA METROPOLITANA: INGRESO MENSUAL DE PRINCIPALES FRUTAS  
A LOS MERCADOS MAYORISTAS DE FRUTAS  
Período: enero-diciembre 2012 y enero-mayo 2013  
(t)**

Mes	TOTAL			Principales frutas											
				Limón			Mandarina			Naranja			Manzana		
	2012	2013	Var.%	2012	2013	Var.%	2012	2013	Var.%	2012	2013	Var.%	2012	2013	Var.%
ene	54 030	60 551	12,07	10 323	12 626	22,31	2 287	2 413	5,52	7 683	8 914	16,03	5 747	6 056	5,37
feb	53 802	57 486	6,85	9 702	12 423	28,05	2 460	2 449	-0,45	8 068	8 740	8,33	5 633	5 456	-3,13
mar	59 226	63 868	7,84	10 774	12 558	16,56	3 863	4 035	4,44	8 708	8 997	3,32	6 107	6 310	3,32
abr	58 379	62 594	7,22	9 948	10 973	10,30	5 036	5 672	12,62	8 729	8 366	-4,16	5 955	6 717	12,79
may	62 486	65 898	5,46	8 506	10 360	21,80	6 876	6 611	-3,86	9 434	9 445	0,11	6 474	6 603	2,00
jun	63 292			8 519			8 513			9 674			6 243		
jul	63 629			7 421			8 177			10 829			6 221		
ago	59 084			6 741			5 827			12 465			6 447		
set	58 189			6 795			6 481			10 616			5 974		
oct	55 385			6 901			5 644			9 283			5 736		
nov	59 827			11 138			4 535			8 918			6 053		
dic	58 651			10 210			2 816			8 997			6 553		
<b>ene-may</b>	<b>287 923</b>	<b>310 398</b>	<b>7,81</b>	<b>49 253</b>	<b>58 940</b>	<b>19,67</b>	<b>20 522</b>	<b>21 180</b>	<b>3,20</b>	<b>42 622</b>	<b>44 462</b>	<b>4,32</b>	<b>29 916</b>	<b>31 142</b>	<b>4,10</b>
<b>ene-dic</b>	<b>705 980</b>			<b>10 323</b>			<b>62 515</b>			<b>113 404</b>			<b>73 143</b>		

Continúa

## Conclusión

Mes	Principales frutas											
	Papaya			Palta			Piña			Plátano		
	2012	2013	Var.%	2012	2013	Var.%	2012	2013	Var.%	2012	2013	Var.%
ene	3 498	3 851	10,08	1 580	1 466	-7,22	4 549	5 184	13,97	18 363	20 040	9,14
feb	3 588	3 775	5,20	1 713	1 648	-3,77	4 871	4 970	2,03	17 767	18 025	1,45
mar	3 630	4 133	13,85	1 878	1 666	-11,31	5 081	5 318	4,67	19 185	20 853	8,69
abr	3 411	3 970	16,38	1 965	1 798	-8,48	4 935	4 845	-1,82	18 400	20 253	10,07
may	3 834	4 095	6,80	2 210	2 052	-7,13	5 255	5 005	-4,76	19 897	21 727	9,20
jun	3 941			1 947			4 885			19 570		
jul	3 863			2 107			4 998			20 013		
ago	3 637			2 236			4 607			17 124		
set	3 361			2 177			4 429			18 356		
oct	3 638			1 797			4 443			17 943		
nov	3 794			1 484			4 850			19 055		
dic	4 137			1 618			5 551			18 769		
<b>ene-may</b>	<b>17 961</b>	<b>19 823</b>	<b>10,36</b>	<b>9 346</b>	<b>8 630</b>	<b>-7,65</b>	<b>24 691</b>	<b>25 323</b>	<b>2,56</b>	<b>93 612</b>	<b>100 898</b>	<b>7,78</b>
<b>ene-dic</b>	<b>44 332</b>			<b>22 712</b>			<b>58 454</b>			<b>224 442</b>		

Fuente: Mercado Nº 2 de Frutas y Cooperativa de Plátano Tupac Amaru.

Elaboración: Ministerio de Agricultura y Riego - Oficina de Estudios Económicos y Estadísticos

**Cuadro Nº 80**  
**LIMA METROPOLITANA: INGRESO DE PAPA AL MERCADO MAYORISTA Nº 1**  
**POR MES, SEGÚN LUGAR DE PROCEDENCIA**  
**Período: enero-diciembre 2012 y enero-mayo 2013**  
**(t)**

Mes/ año	Total papa			Lima			Huánuco			Junín			Pasco			Ica			La Libertad		
	2012	2013	Var. %	2012	2013	Var. %	2012	2013	Var. %	2012	2013	Var. %	2012	2013	Var. %	2012	2013	Var. %	2012	2013	Var. %
ene	45 527	35 994	-20,94	11 070	5 056	-54,33	25 409	17 419	-31,45	6 799	8 575	26,12	1 495	1 188	-20,54	0	0	0,00	103	204	98,06
feb	43 601	37 589	-13,79	1 172	760	-35,15	18 795	12 927	-31,22	14 282	13 526	-5,29	2 604	1 549	-40,51	30	0	-100,00	872	716	-17,89
mar	47 608	40 078	-15,82	196	262	33,67	11 105	8 748	-21,22	19 804	16 309	-17,65	4 477	2 895	-35,34	0	0	0,00	1 084	378	-65,13
abr	43 565	37 339	-14,29	51	574	1 025,49	4 301	3 911	-9,07	18 318	14 552	-20,56	4 293	2 868	-33,19	0	0	0,00	259	206	-20,46
may	46 597	35 762	-23,25	22	275	1 150,00	2 039	2 002	-1,81	20 340	15 623	-23,19	3 546	2 249	-36,58	3	9	200,00	0	1 184	0,00
jun	44 429			103			2 724			18 792			2 877			26					
jul	46 205			2 315			3 739			13 779			2 908			2 666				25	
ago	45 667			5 139			4 553			7 345			2 027			13 270				24	
set	41 529			5 366			6 981			3 087			617			17 494				158	
oct	36 606			12 427			10 555			1 901			259			7 502				96	
nov	34 415			16 589			13 907			2 728			69			310				0	
dic	26 150			10 079			12 604			2 870			518			0				0	
<b>ene-may</b>	<b>226 898</b>	<b>186 762</b>	<b>-17,69</b>	<b>12 511</b>	<b>6 927</b>	<b>-44,63</b>	<b>61 649</b>	<b>45 007</b>	<b>-26,99</b>	<b>79 543</b>	<b>68 585</b>	<b>-13,78</b>	<b>16 415</b>	<b>10 749</b>	<b>-34,52</b>	<b>33</b>	<b>0</b>	<b>0,00</b>	<b>2 318</b>	<b>920</b>	<b>80,17</b>
<b>ene-dic</b>	<b>501 899</b>			<b>64 529</b>			<b>116 712</b>			<b>130 045</b>			<b>25 690</b>			<b>41 301</b>				<b>2 621</b>	

Mes/ año	Huancaavelica			Ancash			Arequipa			Apurímac			Ayacucho			Cajamarca			Cusco		
	2012	2013	Var. %	2012	2013	Var. %	2012	2013	Var. %	2012	2013	Var. %	2012	2013	Var. %	2012	2013	Var. %	2012	2013	Var. %
ene	122	56	-54,10	0	0	0,00	351	785	123,65	2	170	8400,00	176	2 522	1 332,95	0	19	0,00	0	0	0,00
feb	429	521	21,45	9	0	-100,00	2 453	2 522	2,81	31	204	558,06	2 924	4 726	61,63	0	138	0,00	0	0	0,00
mar	1 233	1 563	26,76	12	0	-100,00	1 268	1 036	-18,30	515	1 035	100,97	7 914	7 687	-2,87	0	165	0,00	0	0	0,00
abr	1 539	1 543	0,26	0	21	0,00	1 179	761	-35,45	2 367	1 290	-45,50	11 225	11 549	2,89	0	64	0,00	33	0	-100,00
may	1 297	723	-44,26	9	0	-100,00	1 755	1 464	-16,58	2 512	1 962	-21,89	15 061	10 241	-32,00	13	30	130,77	0	0	0,00
jun	960			21			2 258			1 882			14 775			0				11	
jul	718			0			2 520			2 502			15 016			17				0	
ago	343			7			335			3 066			9 558			0				0	
set	346			25			422			3 128			3 839			66				0	
oct	97			8			1 207			2 055			446			23				30	
nov	21			12			224			430			104			21				0	
dic	7			0			26			15			31			0				0	
<b>ene-may</b>	<b>4 620</b>	<b>4 406</b>	<b>-4,63</b>	<b>30</b>	<b>21</b>	<b>-30,00</b>	<b>7 006</b>	<b>6 568</b>	<b>-6,25</b>	<b>5 427</b>	<b>4 661</b>	<b>-14,11</b>	<b>37 300</b>	<b>36 725</b>	<b>-1,54</b>	<b>13</b>	<b>416</b>	<b>3 100,00</b>	<b>33</b>	<b>0</b>	<b>0,00</b>
<b>ene-dic</b>	<b>7 112</b>			<b>103</b>			<b>13 998</b>			<b>18 505</b>			<b>81 069</b>			<b>140</b>				<b>74</b>	

Fuente: Empresa de Mercados Mayoristas S.A.,  
 Elaboración: Ministerio de Agricultura y Riego - Oficina de Estudios Económicos y Estadísticos

Cuadro Nº 81

LIMA METROPOLITANA : INGRESO, SALIDA Y STOCK DE CARNE VACUNO, OVINO, POLLO Y  
MENDENCIAS DE VACUNO IMPORTADAS SEGÚN MES .Período: enero - diciembre 2012 y enero - mayo 2013 p/  
( t )

Mes	Año	CARNE VACUNO					CARNE OVINO				
		Stock inicial	Ingreso	Salida ( Ventas )		Stock final	Stock inicial	Ingreso	Salida ( Ventas )		Stock final
				Lima Metrop.	Provincia				Lima Metrop.	Provincia	
ene	2012	38	320	98	--	260	0,00	0,00	0,00	--	0,00
	2013	435	300	90	--	645	0,00	0,00	0,00	--	0,00
feb	2012	260	300	307	--	254	0,00	0,00	0,00	--	0,00
	2013	478	270	195	--	553	0,00	0,00	0,00	--	0,00
mar	2012	254	200	208	--	246	0,00	0,00	0,00	--	0,00
	2013	553	270	241	--	582	0,00	0,00	0,00	--	0,00
abr	2012	246	300	298	--	249	0,00	0,00	0,00	--	0,00
	2013	582	330	363	--	549	0,00	0,00	0,00	--	0,00
may	2012	249	130	175	--	203	0,00	0,00	0,00	--	0,00
	2013	549	240	251	--	538	0,00	0,00	0,00	--	0,55
jun	2012	203	300	294	--	209	0,00	0,00	0,00	--	0,00
	2013										
jul	2012	209	230	166	--	258	0,00	0,00	0,00	--	0,00
	2013										
ago	2012	258	210	151	--	317	0,00	0,00	0,00	--	0,00
	2013										
set	2012	317	190	184	--	322	0,00	0,00	0,00	--	0,00
	2013										
oct	2012	322	190	103	--	409	0,00	0,00	0,00	--	0,00
	2013										
nov	2012	409	210	320	--	299	0,00	0,00	0,00	--	0,00
	2013										
dic	2012	299	260	124	--	435	0,00	0,00	0,00	--	0,00
	2013										

Mes	Año	MENDENCIAS DE VACUNO					CARNE POLLO				
		Stock inicial	Ingreso	Salida ( Ventas )		Stock final	Stock inicial	Ingreso	Salida ( Ventas )		Stock final
				Lima Metrop.	Provincia				Lima Metrop.	Provincia	
ene	2012	1 279	1 500	1 546	--	1 233	116	260	102	--	273
	2013	2 668	1 380	1 410	--	2 638	388	180	80	--	488
feb	2012	1 233	2 500	1 039	--	2 693	273	115	83	--	306
	2013	2 522	1 600	1 961	--	2 160	335	260	179	--	416
mar	2012	2 693	1 400	2 688	--	1 406	306	148	39	--	415
	2013	2 160	1 100	1 407	--	1 853	416	150	187	--	379
abr	2012	1 406	1 700	1 202	--	1 903	415	220	249	--	387
	2013	1 853	1 800	1 866	--	1 787	379	240	129	--	489
may	2012	1 903	1 200	1 352	--	1 752	387	120	172	--	335
	2013	1 787	1 600	1 465	--	1 922	489	140	102	--	527
jun	2012	1 752	1 500	1 396	--	1 856	335	110	155	--	290
	2013										
jul	2012	1 856	1 700	1 104	--	2 594	290	160	90	--	360
	2013										
ago	2012	2 594	1 500	2 062	--	2 032	360	380	20	--	720
	2013										
set	2012	2 032	1 100	1 040	--	2 092	720	180	327	--	573
	2013										
oct	2012	2 092	1 800	1 193	--	2 698	573	140,0	115	--	598
	2013										
nov	2012	2 698	1 400	1 007	--	3 091	598	160	177	--	581
	2013										
dic	2012	3 091	1 300	1 723	--	2 668	581	70	262	--	388
	2013										

p/ Preliminar

-- magnitud cero

Fuente: Cámaras Frigoríficas

Elaboración: Ministerio de Agricultura y Riego - Oficina de Estudios Económicos y Estadísticos





## Comercio Externo

volver

<b>Cuadro</b>	<b>Descripción</b>	<b>Pág.</b>
<b>82</b>	<i>Volumen mensual de Exportación de principales productos agrícolas. Mayo 12/13* (t)</i>	121
<b>83</b>	<i>Valor mensual de Exportación de principales productos agrícolas. Mayo 12/13* (miles \$ FOB)</i>	123
<b>84</b>	<i>Volúmen de importación de principales productos agropecuarios. Mayo 12/13* (t)</i>	125
<b>85</b>	<i>Valor FOB de importaciones de principales productos agropecuarios. Mayo 12/13* (miles de US\$)</i>	127
<b>86</b>	<i>Valor CIF de importaciones de principales productos agropecuarios. Mayo 12/13* (miles de US\$)</i>	129
<b>87</b>	<i>Cotización Internacional de principales productos agropecuarios</i>	131
<b>88</b>	<i>Volumen de Exportación de especies forestales maderables y no maderables con permiso CITES, según país destino, Mayo 2013</i>	132
<b>89</b>	<i>Volumen de Exportación de especies forestales maderables y no maderables sin permiso CITES, según país destino, Mayo 2013</i>	132



Cuadro Nº 82

**VOLUMEN MENSUAL DE EXPORTACION DE PRINCIPALES PRODUCTOS AGRICOLAS**  
**Periodo: Enero - Mayo 2012/2013 p/**  
**(toneladas)**

Subpartida nacional	Productos	Total Anual 2012	Enero - Mayo		Var. %	Mayo		Var. %
			2012	2013		2012	2013	
<b>TRADICIONAL</b>								
<b>Algodón</b>								
5201001000	Algodón Pima y Supima	0,0	0,0	0,0	--	0,0	0,0	--
5201002000	Algodón Tanguis	1 452,6	595,3	55,3	-90,7	242,1	10,6	-95,6
5201003000	Algodón áspero y semiaspero	121,9	98,3	21,9	-77,7	20,2	0,8	-95,9
5201009000	L.D. Tipos de Algodón	0,0	0,0	0,0	-100,0	0,0	0,0	--
5202990000	L.D. Desperdicios de Algodón	265,6	146,2	215,8	47,6	12,3	62,2	406,8
170113-114	<b>Azúcar de caña</b>	<b>46 610,0</b>	<b>141,1</b>	<b>38 718,3</b>	<b>--</b>	<b>13,9</b>	<b>18 773,1</b>	<b>--</b>
0901110000	<b>Café sin descafeinar</b>	<b>265 047,9</b>	<b>48 185,5</b>	<b>30 213,4</b>	<b>-37,3</b>	<b>9 731,1</b>	<b>9 625,0</b>	<b>-1,1</b>
<b>NO TRADICIONAL</b>								
<b>Agroindustriales</b>								
<b>Aceites</b>								
1509100000	Aceite de oliva virgen	149,0	29,5	80,5	173,0	4,9	5,0	2,0
1511100000	Aceite de palma en bruto	0,0	0,0	7 517,7	--	0,0	0,4	--
1511900000	Aceite de palma refinado	0,0	0,0	1,1	--	0,0	0,0	--
1515900090	L. d. grasas y aceites vegetales	904,5	605,2	597,7	-1,2	125,6	145,9	16,1
3301130000	Aceite esencial de limón	344,1	210,3	251,5	19,6	87,1	108,2	24,2
<b>Aceitunas preparadas</b>								
2001901000	Aceitunas Preparadas en Vinagre	151,0	93,2	30,7	-67,1	31,9	3,8	-88,2
2005700000	Aceitunas Preparadas sin Vinagre	25 651,0	8 165,9	6 563,9	-19,6	1 704,6	1 309,3	-23,2
0402911000	<b>Leche evaporada s/ azúcar</b>	<b>80 673,9</b>	<b>34 001,9</b>	<b>32 861,4</b>	<b>-3,4</b>	<b>6 703,3</b>	<b>8 398,8</b>	<b>25,3</b>
1108120000	<b>Almidón de maíz</b>	<b>4 267,8</b>	<b>1 113,2</b>	<b>1 229,7</b>	<b>10,5</b>	<b>151,5</b>	<b>0,0</b>	<b>-100,0</b>
2308001000	<b>Harina de flores de marigold</b>	<b>2 042,0</b>	<b>316,7</b>	<b>855,8</b>	<b>170,2</b>	<b>0,0</b>	<b>0,0</b>	<b>--</b>
1101000000	<b>Harina de trigo</b>	<b>4 408,4</b>	<b>1 216,3</b>	<b>1 337,6</b>	<b>10,0</b>	<b>53,0</b>	<b>612,1</b>	<b>--</b>
1905310000	<b>Prod. d panadería, pastelería o galletería</b>	<b>22 326,0</b>	<b>8 292,2</b>	<b>8 035,1</b>	<b>-3,1</b>	<b>1 662,0</b>	<b>1 912,1</b>	<b>15,0</b>
<b>Hortalizas y frutas preparadas</b>								
2004900000	L.d. hortalizas preparadas congeladas	170,6	143,4	1,6	-98,9	26,2	0,0	-100,0
2005510000	Frijoles desvainados s/congelar	11 639,8	2 180,4	1 101,1	-49,5	158,0	72,9	-53,8
2005600000	Espárragos en conserva	79 339,6	28 311,6	28 605,3	1,0	5 939,6	6 012,3	1,2
2005590000	Frijoles preparados sin desvainar ni congelar	1 129,3	266,3	665,5	149,9	168,5	58,3	-65,4
2005991000	Alcachofas preparadas	48 983,5	10 114,4	12 602,0	24,6	1 959,7	2 519,8	28,6
2005909000	L.d. hortalizas preparadas sin congelar	73 606,9	24 272,3	26 331,8	8,5	5 673,7	5 559,2	-2,0
2008910000	Palmitos preparados	2 238,3	958,1	785,2	-18,0	189,3	118,1	-37,6
200820	Piña en conserva ( en agua)	0,1	0,0	0,0	-100,0	0,0	0,0	--
2002900000	Tomates preparados, l.d.- pasta de tomate	8 949,6	3 225,5	4 959,5	53,8	527,6	1 626,3	208,3
2007999100	L.d. confituras, jaleas y mermelada de fruta	3 379,0	728,4	1 796,5	146,6	204,9	345,8	68,7
2008993000	Mangos preparados o conservados	5 637,1	4 601,1	4 389,9	-4,6	734,3	548,7	-25,3
2007999200	L.d. pure y pastas de frutas	657,0	169,4	716,1	322,6	109,9	73,8	-32,8
<b>Jugos de frutas azucaradas</b>								
20098013 - 19	Jugo de las demás frutas	2 801,2	1 596,8	3 091,5	93,6	360,5	421,4	16,9
20093	Jugo de los demás agrios	12 247,1	4 198,8	5 276,4	25,7	919,4	1 276,4	38,8
2009892000	Jugo de maracuya	8 649,3	3 090,8	1 966,3	-36,4	582,0	309,8	-46,8
2009891000	Jugo de papaya	0,0	0,0	0,0	--	0,0	0,0	--
20094	Jugo de piña	4,6	0,1	1,1	--	0,1	0,0	-100,0
<b>Cacao</b>								
180100	Cacao en grano crudo	25 122,0	4 677,9	5 875,8	25,6	838,0	1 716,5	104,8
1803200000	Cacao en pasta, desgrasada	416,5	43,9	256,8	484,9	20,3	102,7	406,4
1803100000	Cacao en pasta sin desgrasar	332,5	167,1	83,1	-50,3	47,8	11,4	-76,1
1805000000	Cacao en polvo	2 568,8	968,7	928,5	-4,2	326,4	171,1	-47,6
1802000000	Cascara, cascarilla de cacao	525,4	183,0	150,0	-18,0	50,1	0,0	-100,0
180400	Manteca de cacao	9 125,0	2 470,8	2 752,0	11,4	894,0	737,0	-17,6
<b>Cereales</b>								
1008509000	<b>Quinua</b>	<b>10 540,1</b>	<b>3 654,7</b>	<b>4 385,9</b>	<b>20,0</b>	<b>671,7</b>	<b>1 131,7</b>	<b>68,5</b>
<b>Maíz</b>								
1005909000	Los demás tipos de maíz	1 741,5	568,8	710,4	24,9	61,6	134,0	117,6
1005903000	Maíz blanco gigante del cuzco	5 963,9	1 379,5	1 573,2	14,0	164,9	110,6	-32,9
1005904000	Maíz morado	434,6	114,5	242,9	112,2	24,4	28,0	14,5
1005902000	Maíz reventon	193,3	4,7	99,9	--	0,0	0,4	--
<b>Colorantes</b>								
<b>Achiote</b>								
1404901000	Achiote	214,5	71,5	37,8	-47,2	2,2	0,2	-93,0
3203001400	Extracto de achiote (annato powder)	539,9	198,5	228,6	15,2	29,4	30,6	3,9
<b>Cochinilla</b>								
0511991000	Cochinilla e insectos similares	221,4	27,9	114,2	309,2	8,3	18,6	123,0
3203002100	Carmín de cochinilla	692,1	290,3	255,2	-12,1	62,5	54,2	-13,4
<b>Curcuma</b>								
0910300000	Curcuma	540,7	163,6	248,9	52,1	16,6	62,0	273,7
3203001700	Extracto de palillo (curcumina)	15,1	6,7	5,7	-14,4	2,3	1,2	-45,5
3203001600	<b>Extracto de maíz morado ( antocianina)</b>	<b>1,1</b>	<b>0,5</b>	<b>0,4</b>	<b>-28,6</b>	<b>0,0</b>	<b>0,2</b>	<b>--</b>
3203002900	<b>L. d. materias colorantes de origen animal</b>	<b>0,0</b>	<b>0,0</b>	<b>0,0</b>	<b>--</b>	<b>0,0</b>	<b>0,0</b>	<b>--</b>
3203001900	<b>Los demás extractos de origen vegetal</b>	<b>421,3</b>	<b>196,2</b>	<b>64,1</b>	<b>-67,3</b>	<b>80,7</b>	<b>19,1</b>	<b>-76,3</b>

Continúa

Conclusión

Subpartida nacional	Productos	Total Anual 2012	Enero - Mayo		Var. %	Mayo		Var. %
			2012	2013		2012	2013	
<b>Frutas</b>								
<b>Aceitunas</b>								
0709902000	Aceitunas	0,0	0,0	0,0	--	0,0	0,0	--
0711200000	Aceitunas en salmuera	18 956,0	5 427,8	6 550,9	20,7	1 566,6	1 688,8	7,8
08024	<b>Castañas</b>	<b>2,2</b>	<b>0,0</b>	<b>1,0</b>	<b>--</b>	<b>0,0</b>	<b>0,0</b>	<b>--</b>
080111 - 080119	<b>Cocos frescos</b>	<b>392,5</b>	<b>154,6</b>	<b>165,5</b>	<b>7,0</b>	<b>62,0</b>	<b>82,4</b>	<b>33,0</b>
0804100000	Dátiles frescos o secos	0,0	0,0	0,0	-100,0	0,0	0,0	--
0811109000	<b>Fresas congeladas</b>	<b>6 963,6</b>	<b>1 584,5</b>	<b>3 658,0</b>	<b>130,9</b>	<b>19,1</b>	<b>295,4</b>	<b>--</b>
0805501000	Limones	25,8	25,8	27,2	5,4	0,0	0,0	--
0805502100	Limón sutil	2 017,9	956,4	1 049,8	9,8	175,1	130,5	-25,5
080520	<b>Mandarinas</b>	<b>92 849,5</b>	<b>21 202,7</b>	<b>18 464,1</b>	<b>-12,9</b>	<b>13 155,9</b>	<b>12 543,2</b>	<b>-4,7</b>
0804502000	Mangos	107 316,3	81 530,7	99 443,9	22,0	80,5	144,7	79,7
0807190000	Melones	310,6	151,4	163,4	8,0	4,7	0,0	-100,0
080121 - 22	<b>Nueces del brasil</b>	<b>3 216,7</b>	<b>755,3</b>	<b>1 276,7</b>	<b>69,0</b>	<b>305,0</b>	<b>504,5</b>	<b>65,4</b>
0804400000	Paltas	92 797,3	30 090,6	43 856,1	45,7	11 649,1	21 752,8	86,7
0804300000	Piñas	18,9	1,5	7,9	436,9	0,2	0,0	-100,0
0803	Plátanos	139 092,2	59 423,2	60 791,8	2,3	13 475,5	11 011,6	-18,3
0806100000	<b>Uvas</b>	<b>163 060,1</b>	<b>61 215,4</b>	<b>62 128,8</b>	<b>1,5</b>	<b>0,0</b>	<b>40,7</b>	<b>--</b>
0810	L.d. frutos frescos	6 138,4	5 899,3	6 963,4	18,0	964,2	1 707,7	77,1
081190	L.d. frutos sin cocer	23 919,3	16 023,6	24 784,5	54,7	1 836,6	2 899,2	57,9
081400	<b>Cortezas de agrios, frescas, congeladas o secas</b>	<b>6 122,2</b>	<b>4 113,7</b>	<b>4 605,6</b>	<b>12,0</b>	<b>756,1</b>	<b>868,3</b>	<b>14,9</b>
<b>Hortalizas frescas o secas</b>								
<b>Ajos</b>								
070320	Ajos frescos	5 341,5	2 090,6	915,6	-56,2	222,8	0,0	-100,0
0712901000	Ajos secos	0,1	0,1	0,0	-100,0	0,1	0,0	-100,0
<b>Cebollas</b>								
0703100000	Cebollas frescas	161 238,4	35 231,3	36 750,6	4,3	4 837,3	6 496,1	34,3
0712200000	Cebollas secas	100,8	21,6	4,5	-79,0	4,2	0,9	-79,0
0709200000	<b>Espárragos frescos</b>	<b>131 806,4</b>	<b>35 281,6</b>	<b>37 901,4</b>	<b>7,4</b>	<b>7 844,4</b>	<b>9 526,0</b>	<b>21,4</b>
0705110000	Repolladas frescas o refrigeradas	262,3	88,9	91,4	2,8	11,7	14,9	27,2
0710290000	L. d. hortalizas de vaina cocidas congeladas	39,8	8,2	1,7	-79,4	0,4	1,7	351,0
0708900000	L. d. hortalizas desvainadas frescas	556,1	24,2	15,5	-36,1	23,2	14,3	-38,1
070990 2/	L.d. hortalizas frescas	2 658,9	821,7	2 019,0	145,7	36,4	191,5	426,7
0710100000	Papas congeladas	143,2	56,4	60,1	6,6	9,2	4,0	-56,4
0702000000	Tomates frescos	330,9	42,4	22,6	-46,7	0,6	0,5	-8,2
071080	<b>L. d. hortalizas cocidas congeladas</b>							
0710801000	Espárragos congelados	14 174,5	5 845,9	3 884,7	-33,5	1 560,2	920,5	-41,0
0710809000	L.d.hortalizas cocidas congeladas	5 182,6	1 579,6	1 879,7	19,0	226,5	319,4	41,0
0712909000	L. d. hortalizas secas	1 335,3	664,9	341,6	-48,6	128,5	76,9	-40,2
0713509000	Habas, haba caballar y menor	1 595,2	616,9	536,3	-13,1	123,6	182,9	47,9
0713909000	Las demás hortalizas secas desvainadas	50,5	38,0	182,5	379,7	35,6	1,6	-95,5
	Prod. Géneros capsicum (Paprika)	50 452,2	22 953,1	15 847,9	-31,0	7 431,2	3 890,6	-47,6
<b>Menestras</b>								
<b>Frijoles</b>								
0710220000	Frijoles congelados	1 626,4	26,3	46,4	76,5	0,0	0,0	--
0708200000	Frijoles frescos o refrigerados	4 885,6	379,9	269,6	-29,0	267,3	118,8	-55,6
071331	Frijoles secos	38 389,2	12 837,4	14 193,7	10,6	4 137,6	1 890,3	-54,3
0713209000	<b>Garbanzos</b>	<b>0,0</b>	<b>0,0</b>	<b>6,0</b>	<b>--</b>	<b>0,0</b>	<b>0,0</b>	<b>--</b>
<b>Pelos e hilados finos</b>								
5108100000	Hilados de pelo fino cardado	2,0	0,7	0,1	-90,9	0,6	0,0	-98,9
5108200000	Hilados de pelo fino peinado	908,2	481,3	420,0	-12,7	154,0	132,2	-14,2
51053	Pelo fino cardado o peinado	2 448,6	1 282,2	1 276,3	-0,5	240,1	266,1	10,8
<b>Otros</b>								
060310	Flores y capullos	2 248,1	920,8	886,4	-3,7	195,7	201,5	3,0
1211300000	Hoja de coca	137,9	46,0	45,7	-0,6	0,0	22,9	--
1211400000	Paja de adormidera	0,0	0,0	0,0	--	0,0	0,0	--
1211903000	Orégano	4 968,8	1 818,9	2 351,9	29,3	298,4	396,8	32,9
1211905000	Uña de gato	208,2	79,1	65,1	-17,7	3,5	14,3	305,3
121190	L. d.plantas, semillas y frutos para medicina y pe	2 060,6	827,3	1 080,0	30,5	210,1	139,2	-33,7
1404200000	Linteros de algodón	0,0	0,0	0,0	--	0,0	0,0	--
2401101000	Tabaco negro	23,4	0,0	17,2	--	0,0	0,0	--
1404902000	Tara	18 239,0	5 592,2	6 326,7	13,1	1 411,4	1 453,4	3,0
0902400000	Te	0,9	0,0	0,0	--	0,0	0,0	--

p/Preliminar

1/ No incluye Lanas ni Forestales

2/ Incluye 07099010 y 07099090

Fuente: Superintendencia Nacional de Administración Tributaria - SUNAT

Elaboración: Ministerio de Agricultura y Riego - Oficina de Estudios Económicos y Estadísticos

Cuadro N° 83

VALOR MENSUAL DE EXPORTACION DE PRINCIPALES PRODUCTOS AGRICOLAS  
Periodo: Enero - Mayo 2012/2013 p/  
(miles US\$ FOB)

Subpartida nacional	Productos	Total Anual 2012	Enero - Mayo		Var. %	Mayo		Var. %
			2012	2013		2012	2013	
	<b>TOTAL</b>	<b>3 531 988,7</b>	<b>1 107 632,4</b>	<b>1 095 645,1</b>	<b>-1,1</b>	<b>208 903,7</b>	<b>226 397,4</b>	<b>8,4</b>
	<b>TRADICIONAL</b>	<b>1 043 212,9</b>	<b>203 393,7</b>	<b>110 301,7</b>	<b>-45,8</b>	<b>37 741,0</b>	<b>40 002,1</b>	<b>6,0</b>
	Algodón	4 426,1	2 037,1	516,5	-74,6	667,2	134,2	-79,9
5201001000	Algodón Pima y Supima	0,0	0,0	0,0	--	0,0	0,0	--
5201002000	Algodón Tanguis	3 576,3	1 445,6	154,3	-89,3	583,4	32,2	-94,5
5201003000	Algodón Áspero y Semiaspero	403,6	339,2	63,4	-81,3	62,1	5,8	-90,7
5201009000	L.D. Tipos de Algodón	0,2	0,2	0,0	-100,0	0,0	0,0	--
5202990000	L.D. Desperdicios de Algodón	445,9	252,2	298,8	18,5	21,8	96,2	341,7
170113-114	<b>Azúcar de caña</b>	<b>30 327,6</b>	<b>181,9</b>	<b>22 656,8</b>	<b>--</b>	<b>19,0</b>	<b>12 451,5</b>	<b>--</b>
0901110000	<b>Café sin descafeinar</b>	<b>1 008 459,2</b>	<b>201 174,6</b>	<b>87 128,3</b>	<b>-56,7</b>	<b>37 054,8</b>	<b>27 416,5</b>	<b>-26,0</b>
	<b>NO TRADICIONAL</b>	<b>2 488 775,8</b>	<b>904 238,8</b>	<b>985 343,5</b>	<b>9,0</b>	<b>171 162,7</b>	<b>186 395,2</b>	<b>8,9</b>
	<b>Agroindustriales</b>	<b>735 548,6</b>	<b>241 352,0</b>	<b>272 005,8</b>	<b>12,7</b>	<b>52 342,7</b>	<b>59 946,5</b>	<b>14,5</b>
	<b>Aceites</b>	<b>23 663,2</b>	<b>15 535,9</b>	<b>22 381,8</b>	<b>44,1</b>	<b>4 288,1</b>	<b>4 781,7</b>	<b>11,5</b>
1509100000	Aceite de oliva virgen	469,6	97,0	278,7	187,4	19,0	22,6	18,8
1511100000	Aceite de palma en bruto	0,0	0,0	5 705,5	--	0,0	0,0	--
1511900000	Aceite de palma refinado	0,0	0,0	2,3	--	0,0	0,0	--
1515900090	L. d. grasas y aceites vegetales	14 916,4	10 236,7	10 995,4	7,4	2 109,9	2 478,7	17,5
3301130000	Aceite esencial de limón	8 277,1	5 202,3	5 399,9	3,8	2 159,1	2 280,3	5,6
	<b>Aceitunas preparadas</b>	<b>26 773,6</b>	<b>9 330,1</b>	<b>7 769,2</b>	<b>-16,7</b>	<b>1 853,4</b>	<b>1 623,9</b>	<b>-12,4</b>
2001901000	Aceitunas Preparadas en Vinagre	274,6	175,0	60,7	-65,3	76,1	7,6	-90,0
2005700000	Aceitunas Preparadas sin Vinagre	26 499,0	9 155,2	7 708,6	-15,8	1 777,3	1 616,3	-9,1
0402911000	<b>Leche evaporada s/ azúcar</b>	<b>105 271,6</b>	<b>44 458,1</b>	<b>41 572,0</b>	<b>-6,5</b>	<b>8 743,2</b>	<b>10 682,1</b>	<b>22,2</b>
1108120000	<b>Almidón de maíz</b>	<b>2 687,3</b>	<b>749,4</b>	<b>758,2</b>	<b>1,2</b>	<b>95,9</b>	<b>0,0</b>	<b>-100,0</b>
2308001000	<b>Harina de flores de marigold</b>	<b>7 562,8</b>	<b>1 073,2</b>	<b>2 395,9</b>	<b>123,2</b>	<b>0,0</b>	<b>0,0</b>	<b>--</b>
1101000000	<b>Harina de trigo</b>	<b>2 222,6</b>	<b>557,5</b>	<b>427,5</b>	<b>-23,3</b>	<b>27,2</b>	<b>177,1</b>	<b>550,7</b>
1905310000	<b>Prod. d panadería, pastelería o galletería</b>	<b>41 574,4</b>	<b>15 442,7</b>	<b>15 150,5</b>	<b>-1,9</b>	<b>3 321,3</b>	<b>3 726,0</b>	<b>12,2</b>
	<b>Hortalizas y frutas preparadas</b>	<b>388 431,8</b>	<b>117 173,2</b>	<b>136 971,0</b>	<b>16,9</b>	<b>25 039,9</b>	<b>27 851,4</b>	<b>11,2</b>
2004900000	L.d. hortalizas preparadas congeladas	552,3	478,0	3,9	-99,2	93,9	0,0	-100,0
2005510000	Frijoles desvainados s/congelar	13 105,4	2 495,0	1 263,0	-49,4	180,0	81,1	-55,0
2005600000	Espárragos en conserva	140 626,8	47 395,6	57 817,4	22,0	10 483,7	12 084,3	15,3
2005590000	Frijoles preparados sin desvainar ni congelar	1 290,1	296,9	737,6	148,4	192,9	67,2	-65,2
2005991000	Alcachofas preparadas	111 672,1	23 630,7	28 488,0	20,6	4 725,9	5 355,7	13,3
2005909000	L.d. hortalizas preparadas sin congelar	96 946,9	31 568,8	34 426,3	9,1	7 241,4	7 334,4	1,3
2008910000	Palmitos preparados	4 892,4	2 055,4	1 828,1	-11,1	366,0	298,0	-18,6
200820	Piña en conserva ( en agua)	0,3	0,2	0,0	-100,0	0,0	0,0	--
2002900000	Tomates preparados, l.d.- pasta de tomate	8 764,0	3 228,3	4 735,1	46,7	512,7	1 552,0	202,7
2007999100	L.d. confituras, jaleas y mermelada	3 360,0	743,5	1 727,4	132,3	204,0	339,0	66,2
2008993000	Mangos preparados o conservados	6 132,3	4 989,2	5 107,9	2,4	806,7	653,3	-19,0
2007999200	L.d. Pure y pastas de frutas	1 089,2	291,6	836,3	186,7	232,7	86,4	-62,9
	<b>Jugos de frutas azucaradas</b>	<b>35 487,3</b>	<b>12 231,3</b>	<b>14 257,8</b>	<b>16,6</b>	<b>2 518,6</b>	<b>2 738,9</b>	<b>8,7</b>
20098013 - 19	Jugo de las demás frutas	2 955,3	1 816,0	3 139,9	72,9	388,5	444,7	14,5
20093	Jugo de los demás agrios	7 142,8	2 632,2	3 019,4	14,7	636,1	738,2	16,1
2009892000	Jugo de maracuya	25 384,2	7 782,8	8 096,7	4,0	1 493,7	1 556,0	4,2
2009891000	Jugo de papaya	0,0	0,0	0,0	--	0,0	0,0	--
20094	Jugo de piña	5,1	0,3	1,8	519,2	0,3	0,0	-100,0
	<b>Cacao</b>	<b>101 874,2</b>	<b>24 800,4</b>	<b>30 321,9</b>	<b>22,3</b>	<b>6 455,1</b>	<b>8 365,4</b>	<b>29,6</b>
180100	Cacao en grano crudo	64 137,3	12 476,6	15 702,3	25,9	2 262,3	4 546,5	101,0
1803200000	Cacao en pasta, desgrasada	1 409,9	193,6	629,6	225,2	70,0	202,6	189,4
1803100000	Cacao en pasta sin desgrasar	1 569,6	826,3	349,3	-57,7	234,5	42,5	-81,9
1805000000	Cacao en polvo	12 634,1	5 029,1	3 698,2	-26,5	1 735,3	664,2	-61,7
1802000000	Cascara, cascarilla de cacao	391,1	149,1	124,0	-16,8	24,0	0,0	-100,0
180400	Manteca de cacao	21 732,1	6 125,6	9 818,3	60,3	2 128,9	2 909,5	36,7
	<b>Cereales</b>	<b>44 497,7</b>	<b>13 960,8</b>	<b>19 971,1</b>	<b>43,1</b>	<b>2 502,3</b>	<b>4 614,8</b>	<b>84,4</b>
1008509000	<b>Quinua</b>	<b>30 322,8</b>	<b>10 674,0</b>	<b>14 695,8</b>	<b>37,7</b>	<b>2 080,5</b>	<b>4 022,3</b>	<b>93,3</b>
	<b>Maíz</b>	<b>14 174,8</b>	<b>3 286,8</b>	<b>5 275,3</b>	<b>60,5</b>	<b>421,7</b>	<b>592,6</b>	<b>40,5</b>
1005909000	Los demás tipos de maíz	3 078,2	957,3	1 351,6	41,2	103,3	288,9	179,6
1005903000	Maíz blanco gigante del cuzco	9 932,8	2 112,8	3 337,7	58,0	271,0	250,7	-7,5
1005904000	Maíz morado	789,4	209,2	362,1	73,1	47,4	51,9	9,4
1005902000	Maíz reventon	374,4	7,5	224,0	--	0,0	1,1	--
	<b>Colorantes</b>	<b>56 889,2</b>	<b>26 782,5</b>	<b>17 695,9</b>	<b>-33,9</b>	<b>4 875,7</b>	<b>3 138,3</b>	<b>-35,6</b>
	<b>Achiote</b>	<b>11 646,2</b>	<b>4 847,0</b>	<b>4 783,8</b>	<b>-1,3</b>	<b>807,7</b>	<b>603,8</b>	<b>-25,2</b>
1404901000	Achiote	472,0	164,7	70,4	-57,2	5,8	0,2	-97,4
3203001400	Extracto de achiote (annatto powder)	11 174,3	4 682,3	4 713,4	0,7	801,9	603,7	-24,7
	<b>Cochinilla</b>	<b>39 847,2</b>	<b>19 569,1</b>	<b>11 554,5</b>	<b>-41,0</b>	<b>3 345,6</b>	<b>2 192,7</b>	<b>-34,5</b>
0511991000	Cochinilla e insectos similares	5 098,3	1 104,1	2 079,2	88,3	328,1	325,5	-0,8
3203002100	Carmin de cochinilla	34 748,9	18 464,9	9 475,3	-48,7	3 017,5	1 867,2	-38,1
	<b>Curcuma</b>	<b>1 825,7</b>	<b>677,4</b>	<b>589,4</b>	<b>-13,0</b>	<b>96,2</b>	<b>104,1</b>	<b>8,2</b>
0910300000	Curcuma	1 492,9	515,1	471,6	-8,4	49,7	77,4	55,9
3203001700	<b>Extracto de palillo (curcumina)</b>	<b>332,8</b>	<b>162,3</b>	<b>117,7</b>	<b>-27,5</b>	<b>46,6</b>	<b>26,7</b>	<b>-42,6</b>
3203001600	Extracto de maíz morado ( antocianina)	118,6	53,6	40,3	-24,8	0,0	18,0	--
3203002900	<b>L. d. mat.colorantes de origen animal</b>	<b>0,0</b>	<b>0,0</b>	<b>0,0</b>	<b>--</b>	<b>0,0</b>	<b>0,0</b>	<b>--</b>
3203001900	<b>L.d. extractos de origen vegetal</b>	<b>3 451,5</b>	<b>1 635,5</b>	<b>727,9</b>	<b>-55,5</b>	<b>626,2</b>	<b>219,6</b>	<b>-64,9</b>

Continúa

Conclusión

Subpartida nacional	Productos	Total Anual 2012	Enero - Mayo		Var. %	Mayo		Var. %
			2012	2013		2012	2013	
	<b>Frutas</b>	<b>886 717,9</b>	<b>373 718,0</b>	<b>421 193,1</b>	<b>12,7</b>	<b>49 276,8</b>	<b>64 642,0</b>	<b>31,2</b>
	<b>Aceitunas</b>	<b>7 235,8</b>	<b>2 051,6</b>	<b>2 208,1</b>	<b>7,6</b>	<b>578,5</b>	<b>477,3</b>	<b>-17,5</b>
0709902000	Aceitunas	0,0	0,0	0,0	--	0,0	0,0	--
0711200000	Aceitunas en salmuera	7 235,8	2 051,6	2 208,1	7,6	578,5	477,3	-17,5
08024	<b>Castañas</b>	<b>9,6</b>	<b>0,0</b>	<b>4,5</b>	<b>--</b>	<b>0,0</b>	<b>0,0</b>	<b>--</b>
080111 - 080119	<b>Cocos frescos</b>	<b>254,2</b>	<b>130,7</b>	<b>93,3</b>	<b>-28,6</b>	<b>16,6</b>	<b>44,8</b>	<b>169,4</b>
0804100000	<b>Dátiles frescos o secos</b>	<b>0,0</b>	<b>0,0</b>	<b>0,0</b>	<b>-100,0</b>	<b>0,0</b>	<b>0,0</b>	<b>--</b>
0811109000	<b>Fresas congeladas</b>	<b>10 944,4</b>	<b>2 560,5</b>	<b>5 236,0</b>	<b>104,5</b>	<b>38,1</b>	<b>399,9</b>	<b>949,8</b>
0805501000	<b>Limones</b>	<b>10,6</b>	<b>10,6</b>	<b>12,3</b>	<b>16,3</b>	<b>0,0</b>	<b>0,0</b>	<b>--</b>
0805502100	<b>Limón sutil</b>	<b>1 459,8</b>	<b>572,4</b>	<b>741,7</b>	<b>29,6</b>	<b>122,9</b>	<b>93,3</b>	<b>-24,1</b>
080520	<b>Mandarinas</b>	<b>78 539,5</b>	<b>18 404,0</b>	<b>17 624,5</b>	<b>-4,2</b>	<b>11 633,1</b>	<b>12 235,2</b>	<b>5,2</b>
0804502000	<b>Mangos</b>	<b>118 174,4</b>	<b>92 246,7</b>	<b>93 600,2</b>	<b>1,5</b>	<b>386,6</b>	<b>360,2</b>	<b>-6,8</b>
0807190000	<b>Melones</b>	<b>251,4</b>	<b>122,0</b>	<b>161,7</b>	<b>32,5</b>	<b>4,4</b>	<b>0,0</b>	<b>-100,0</b>
080121 - 22	<b>Nueces del brasil</b>	<b>21 466,5</b>	<b>6 165,8</b>	<b>7 173,2</b>	<b>16,3</b>	<b>2 509,7</b>	<b>3 049,8</b>	<b>21,5</b>
0804400000	<b>Paltas</b>	<b>136 593,9</b>	<b>49 472,4</b>	<b>64 044,9</b>	<b>29,5</b>	<b>18 741,2</b>	<b>30 642,5</b>	<b>63,5</b>
0804300000	<b>Piñas</b>	<b>169,0</b>	<b>38,1</b>	<b>13,1</b>	<b>-65,7</b>	<b>6,9</b>	<b>0,0</b>	<b>-100,0</b>
0803	<b>Plátanos</b>	<b>84 640,8</b>	<b>35 571,4</b>	<b>38 544,4</b>	<b>8,4</b>	<b>8 168,5</b>	<b>6 987,1</b>	<b>-14,5</b>
0806100000	<b>Uvas</b>	<b>353 636,1</b>	<b>117 588,7</b>	<b>127 682,3</b>	<b>8,6</b>	<b>0,0</b>	<b>85,6</b>	<b>--</b>
0810	<b>L.d. frutos frescos</b>	<b>14 526,8</b>	<b>13 758,2</b>	<b>16 676,7</b>	<b>21,2</b>	<b>2 152,1</b>	<b>3 871,6</b>	<b>79,9</b>
081190	<b>L.d. frutos sin cocer</b>	<b>50 948,4</b>	<b>29 848,5</b>	<b>41 361,4</b>	<b>38,6</b>	<b>3 965,6</b>	<b>5 255,0</b>	<b>32,5</b>
081400	<b>Cortezas de agrios, frescas, cong. o secas</b>	<b>7 856,5</b>	<b>5 176,3</b>	<b>6 014,8</b>	<b>16,2</b>	<b>952,5</b>	<b>1 139,7</b>	<b>19,7</b>
	<b>Hortalizas frescas o secas</b>	<b>595 342,5</b>	<b>180 840,1</b>	<b>185 345,5</b>	<b>2,5</b>	<b>45 089,5</b>	<b>39 942,9</b>	<b>-11,4</b>
	<b>Ajos</b>	<b>4 990,9</b>	<b>2 059,5</b>	<b>960,7</b>	<b>-53,4</b>	<b>239,2</b>	<b>0,0</b>	<b>-100,0</b>
070320	Ajos frescos	2 495,4	1 029,7	480,4	-53,3	119,5	0,0	-100,0
0712901000	Ajos secos	0,2	0,1	0,0	-100,0	0,1	0,0	-100,0
	<b>Cebollas</b>	<b>55 903,0</b>	<b>7 846,8</b>	<b>10 003,9</b>	<b>27,5</b>	<b>947,2</b>	<b>1 147,8</b>	<b>21,2</b>
0703100000	Cebollas frescas	53 445,4	7 402,3	9 896,3	33,7	836,0	1 133,6	35,6
0712200000	Cebollas secas	2 457,6	444,5	107,6	-75,8	111,2	14,2	-87,2
0709200000	<b>Espárragos frescos</b>	<b>339 987,0</b>	<b>88 553,2</b>	<b>117 753,8</b>	<b>33,0</b>	<b>19 283,4</b>	<b>25 033,2</b>	<b>29,8</b>
0705110000	<b>Repolladas frescas o refrigeradas</b>	<b>600,9</b>	<b>215,5</b>	<b>196,1</b>	<b>-9,0</b>	<b>26,4</b>	<b>34,0</b>	<b>28,7</b>
0710290000	<b>L. d. Hortalizas de vainas cocidas congeladas</b>	<b>129,6</b>	<b>25,2</b>	<b>4,2</b>	<b>-83,2</b>	<b>0,9</b>	<b>4,2</b>	<b>376,6</b>
0708900000	<b>L. d. hortalizas desvainadas frescas</b>	<b>1 492,4</b>	<b>28,7</b>	<b>43,2</b>	<b>50,8</b>	<b>27,0</b>	<b>41,4</b>	<b>53,6</b>
070990 2/	<b>L.d. hortalizas frescas</b>	<b>1 427,0</b>	<b>515,8</b>	<b>1 258,9</b>	<b>144,1</b>	<b>51,1</b>	<b>150,6</b>	<b>194,6</b>
0710100000	<b>Papas congeladas</b>	<b>322,8</b>	<b>129,2</b>	<b>141,6</b>	<b>9,6</b>	<b>23,4</b>	<b>9,7</b>	<b>-58,4</b>
0702000000	<b>Tomates frescos</b>	<b>156,4</b>	<b>70,1</b>	<b>36,6</b>	<b>-47,8</b>	<b>0,9</b>	<b>1,6</b>	<b>70,3</b>
071080	<b>L. d. hortalizas cocidas congeladas</b>	<b>64 490,2</b>	<b>23 253,4</b>	<b>19 415,5</b>	<b>-16,5</b>	<b>6 233,1</b>	<b>4 833,7</b>	<b>-22,5</b>
0710801000	Espárragos congelados	50 866,5	19 998,1	14 942,1	-25,3	5 769,9	3 901,8	-32,4
0710809000	L.d.hortalizas cocidas congeladas	13 623,7	3 255,3	4 473,5	37,4	463,3	931,9	101,2
0712909000	<b>L. d. hortalizas secas</b>	<b>10 539,3</b>	<b>5 382,4</b>	<b>1 833,1</b>	<b>-65,9</b>	<b>1 334,5</b>	<b>335,9</b>	<b>-74,8</b>
0713509000	<b>Habas, haba caballar y menor</b>	<b>2 967,9</b>	<b>1 261,9</b>	<b>1 126,1</b>	<b>-10,8</b>	<b>359,6</b>	<b>422,7</b>	<b>17,6</b>
0713909000	<b>Las demás hortalizas secas desvainadas</b>	<b>69,0</b>	<b>48,2</b>	<b>176,2</b>	<b>265,5</b>	<b>42,9</b>	<b>3,3</b>	<b>-92,3</b>
	<b>Prod. Géneros capsicum (Paprika)</b>	<b>112 266,0</b>	<b>51 450,3</b>	<b>32 395,5</b>	<b>-37,0</b>	<b>16 519,8</b>	<b>7 924,8</b>	<b>-52,0</b>
	<b>Menestras</b>	<b>52 051,3</b>	<b>17 963,2</b>	<b>16 792,6</b>	<b>-6,5</b>	<b>5 440,4</b>	<b>2 067,4</b>	<b>-62,0</b>
	<b>Frijoles</b>	<b>52 051,3</b>	<b>17 963,2</b>	<b>16 786,4</b>	<b>-6,6</b>	<b>5 440,4</b>	<b>2 067,4</b>	<b>-62,0</b>
0710220000	Frijoles congelados	3 076,4	45,7	77,6	69,7	0,0	0,0	--
0708200000	Frijoles frescos o refrigerados	1 204,7	331,9	359,7	8,4	116,4	63,5	-45,4
071331	Frijoles secos	47 770,2	17 585,5	16 349,1	-7,0	5 324,0	2 003,9	-62,4
0713209000	<b>Garbanzos</b>	<b>0,0</b>	<b>0,0</b>	<b>6,1</b>	<b>--</b>	<b>0,0</b>	<b>0,0</b>	<b>--</b>
	<b>Pelos e hilados finos</b>	<b>54 510,1</b>	<b>28 138,2</b>	<b>26 244,9</b>	<b>-6,7</b>	<b>6 984,3</b>	<b>6 669,9</b>	<b>-4,5</b>
5108100000	Hilados de pelo fino cardado	84,0	31,6	6,9	-78,1	23,8	5,6	-76,5
5108200000	Hilados de pelo fino peinado	21 704,9	11 151,9	10 375,2	-7,0	3 710,0	3 311,6	-10,7
51053	Pelo fino cardado o peinado	32 721,1	16 954,8	15 862,8	-6,4	3 250,5	3 352,8	3,1
	<b>Otros</b>	<b>63 218,5</b>	<b>21 484,0</b>	<b>26 094,7</b>	<b>21,5</b>	<b>4 651,0</b>	<b>5 373,4</b>	<b>15,5</b>
060310	Flores y capullos	9 437,1	3 544,3	3 530,3	-0,4	825,6	823,4	-0,3
1211300000	<b>Hoja de coca</b>	<b>626,7</b>	<b>210,3</b>	<b>228,2</b>	<b>8,5</b>	<b>0,0</b>	<b>113,9</b>	<b>--</b>
1211400000	<b>Paja de adormidera</b>	<b>0,0</b>	<b>0,0</b>	<b>0,0</b>	<b>--</b>	<b>0,0</b>	<b>0,0</b>	<b>--</b>
1211903000	<b>Orégano</b>	<b>15 207,0</b>	<b>5 244,9</b>	<b>8 386,5</b>	<b>59,9</b>	<b>860,0</b>	<b>1 440,1</b>	<b>67,4</b>
1211905000	<b>Uña de gato</b>	<b>703,1</b>	<b>285,9</b>	<b>326,7</b>	<b>14,3</b>	<b>9,1</b>	<b>101,7</b>	<b>1 014,3</b>
121190	L. d. plantas, semillas y frutos para med. y perf.	5 716,4	2 516,4	3 363,1	33,6	535,6	495,1	-7,6
1404200000	<b>Linteres de algodón</b>	<b>0,0</b>	<b>0,0</b>	<b>0,0</b>	<b>--</b>	<b>0,0</b>	<b>0,0</b>	<b>--</b>
2401101000	<b>Tabaco negro</b>	<b>176,3</b>	<b>0,0</b>	<b>59,1</b>	<b>--</b>	<b>0,0</b>	<b>0,0</b>	<b>--</b>
1404902000	<b>Tara</b>	<b>31 340,7</b>	<b>9 682,2</b>	<b>10 200,6</b>	<b>5,4</b>	<b>2 420,5</b>	<b>2 399,1</b>	<b>-0,9</b>
0902400000	<b>Te</b>	<b>11,1</b>	<b>0,1</b>	<b>0,2</b>	<b>129,5</b>	<b>0,1</b>	<b>0,2</b>	<b>124,1</b>

p/Preliminar

1/ No incluye Lanas ni Forestales

2/ Incluye 07099010 y 07099090

Fuente: Superintendencia Nacional de Administración Tributaria - SUNAT

Elaboración: Ministerio de Agricultura y Riego - Oficina de Estudios Económicos y Estadísticos

Cuadro Nº 84

## VOLUMEN DE IMPORTACION DE PRINCIPALES PRODUCTOS AGROPECUARIOS

Periodo: Enero - Mayo 2012/2013 p/

Subpartida nacional	Productos	Total Anual 2012	Enero - Mayo		Var. %	Mayo		Var. %
			2012	2013		2012	2013	
<b>AGRICOLA</b>								
<b>Arroz</b>								
1006109000	Arroz con cáscara	0,0	0,0	0,0	--	0,0	0,0	--
1006200000	Arroz descascarillado	0,0	0,0	0,0	--	0,0	0,0	--
1006400000	Arroz partido	1 883,1	154,4	69,0	-55,3	29,0	0,0	-100,0
1006300000	Arroz semiblanqueado o blanqueado	251 986,7	91 146,7	85 509,7	-6,2	13 908,3	24 880,8	78,9
<b>Avena</b>								
1004009000	Avena, excepto para siembra	25 372,3	10 847,2	9 453,6	-12,8	1 000,0	1 500,0	50,0
1104120000	Granos aplastados o en copos	0,3	0,0	0,0	--	0,0	0,0	--
1104220000	Avena mondada	12,9	12,9	0,0	-100,0	4,9	0,0	-100,0
1103190000	<b>Grañones y sémola de l.d.cereales</b>	<b>0,0</b>	<b>0,0</b>	<b>0,0</b>	<b>--</b>	<b>0,0</b>	<b>0,0</b>	<b>--</b>
1003009000	<b>Cebada, excepto para siembra</b>	<b>97 067,1</b>	<b>39 062,1</b>	<b>48 157,9</b>	<b>23,3</b>	<b>0,0</b>	<b>8 000,0</b>	<b>--</b>
<b>Maíz</b>								
1005901100	Maíz amarillo duro	1 822 413,0	660 833,9	689 695,4	4,4	174 549,9	130 549,5	-25,2
1005902000	Maíz tipo pop corn	12 985,9	2 933,5	3 352,2	14,3	256,8	699,9	172,5
1008901090	<b>Quinoa</b>	<b>0,6</b>	<b>0,0</b>	<b>20,8</b>	<b>--</b>	<b>0,0</b>	<b>0,0</b>	<b>--</b>
<b>Sorgo</b>								
1007009000	Sorgo grano, excepto para siembra	80 749,9	10 965,6	17 956,7	63,8	0,0	0,0	--
1007001000	Sorgo grano, para siembra	0,0	0,0	0,0	--	0,0	0,0	--
<b>Trigo</b>								
1001109000	Trigo duro	173 631,3	84 268,0	66 087,4	-21,6	2 261,9	17 796,5	686,8
1001902000	L.d. trigos, excepto para siembra	1 522 977,3	610 189,7	599 197,9	-1,8	116 483,4	117 431,1	0,8
<b>Frutas</b>								
<b>Ciruelas</b>								
0813200000	Ciruelas secas	1 521,7	312,4	373,0	19,4	209,2	210,1	0,4
0809400000	Ciruelas y endriones frescos	3 133,3	3 002,4	3 052,5	1,7	31,7	46,4	46,3
0809300000	<b>Duraznos o melocotones</b>	<b>1 298,7</b>	<b>1 205,4</b>	<b>1 551,3</b>	<b>28,7</b>	<b>0,0</b>	<b>0,0</b>	<b>--</b>
0808100000	<b>Manzanas frescas</b>	<b>47 711,3</b>	<b>18 449,0</b>	<b>17 980,0</b>	<b>-2,5</b>	<b>5 164,2</b>	<b>5 579,1</b>	<b>8,0</b>
0805100000	<b>Naranjas frescas o secas</b>	<b>931,4</b>	<b>508,2</b>	<b>2 968,5</b>	<b>484,1</b>	<b>74,4</b>	<b>374,3</b>	<b>403,0</b>
0806200000	<b>Pasas</b>	<b>6 316,1</b>	<b>621,8</b>	<b>507,2</b>	<b>-18,4</b>	<b>353,4</b>	<b>289,8</b>	<b>-18,0</b>
0808201000	<b>Peras</b>	<b>17 827,2</b>	<b>6 924,1</b>	<b>6 535,2</b>	<b>-5,6</b>	<b>1 805,9</b>	<b>1 940,6</b>	<b>7,5</b>
0806100000	<b>Uvas</b>	<b>3 453,4</b>	<b>3 102,4</b>	<b>3 302,9</b>	<b>6,5</b>	<b>724,0</b>	<b>938,6</b>	<b>29,6</b>
<b>Espicias o condimentos</b>								
<b>Canelas</b>								
0906100000	Canela y flores del canelero s/triturar	1 068,2	232,9	528,6	127,0	54,5	123,5	126,7
0906200000	Canela y flores del canelero triturado	104,5	43,0	65,6	52,7	10,5	12,0	14,3
<b>Pimienta</b>								
0904110000	Pimienta sin triturar	780,7	171,7	252,7	47,2	57,4	61,8	7,6
0904120000	Pimienta triturada	67,6	29,6	49,0	65,2	12,9	4,6	-64,4
0909300000	<b>Semilla de comino</b>	<b>1 977,0</b>	<b>758,3</b>	<b>423,1</b>	<b>-44,2</b>	<b>470,5</b>	<b>339,2</b>	<b>-27,9</b>
<b>Menestras</b>								
<b>Arvejas</b>								
0713109010	Arvejas enteras	4 958,3	1 246,5	1 737,7	39,4	224,9	534,2	137,5
0713109020	Arvejas partidas	21 348,6	8 277,5	6 414,2	-22,5	2 780,8	1 236,8	-55,5
07133 1/	Frijoles, excepto para siembra	8 279,0	3 334,0	4 920,9	47,6	1 295,2	886,6	-31,5
0713409000	Lentejas y lentejones, secos	39 282,2	19 056,1	16 976,0	-10,9	4 754,9	6 286,3	32,2
<b>Otros</b>								
1801001000	Cacao en grano	24,7	0,0	302,1	--	0,0	0,0	--
0701900000	L.d. papas frescas o refrigeradas	0,0	0,0	0,0	--	0,0	0,0	--
120991	Semillas de hortalizas y legumbres	178,9	71,8	75,9	5,7	9,5	23,8	149,9
1201009000	Soya grano	92 664,0	30 900,1	91 971,8	197,6	3 603,5	20 132,1	458,7
<b>PECUARIO</b>								
<b>Carnes</b>								
020711 - 14	Carne de ave	11 388,8	4 224,4	5 582,4	32,1	743,9	1 374,1	84,7
0201 y 0202	Carne de bovino	187,3	76,3	27,7	-63,7	38,3	2,5	-93,4
020410 - 43	Carne de ovino	1,9	0,5	2,4	375,7	0,2	0,0	-100,0
0504001000	<b>Estómagos (mondongos)</b>	<b>9 520,5</b>	<b>3 369,2</b>	<b>3 307,5</b>	<b>-1,8</b>	<b>999,7</b>	<b>969,2</b>	<b>-3,1</b>
0206290000	<b>Ld. despojos de la especie bovina cong.</b>	<b>12 099,8</b>	<b>4 378,4</b>	<b>3 754,0</b>	<b>-14,3</b>	<b>1 099,2</b>	<b>693,4</b>	<b>-36,9</b>
<b>AGROINDUSTRIAL</b>								
<b>Aceites</b>								
1512290000	Aceite de algodón refinado	0,3	0,1	0,2	82,0	0,1	0,0	-100,0
1512110000	Aceite de girasol en bruto	16 203,9	5 883,2	5 664,2	-3,7	1 617,7	2 500,0	54,5
1512190000	Aceite de girasol refinado	1 864,3	758,0	956,5	26,2	404,7	87,0	-78,5
1509900000	Aceite de oliva refinado	180,5	77,6	93,4	20,3	36,9	5,6	-84,8
1509100000	Aceite de oliva virgen	314,9	112,1	170,9	52,4	44,7	10,5	-76,5
1507100000	Aceite de soya en bruto	335 761,7	134 999,3	127 447,0	-5,6	42 622,0	30 736,7	-27,9
1507900000	Aceite de soya refinado	8 354,8	2 849,5	4 409,0	54,7	996,7	1 616,3	62,2

Continúa

Conclusión

Subpartida nacional	Productos	Total Anual 2012	Enero - Mayo		Var. %	Mayo		Var. %
			2012	2013		2012	2013	
<b>Algodón</b>								
5201000010	Algodón pima y supima	4 096,3	3 799,5	1 426,8	-62,4	297,0	362,8	22,2
5201000090	L.d. tipos de algodón sin cardar	0,0	0,0	0,0	--	0,0	0,0	--
<b>Azúcar</b>								
1701119000	Azúcar de caña	55 554,4	22 685,7	2 015,8	-91,1	7 492,9	26,6	-99,6
1701990090	Azúcar los demás	246 447,3	114 685,8	51 812,9	-54,8	17 777,1	4 917,0	-72,3
1101000000	<b>Harina de trigo</b>	<b>457,7</b>	<b>145,4</b>	<b>48,9</b>	<b>-66,4</b>	<b>7,4</b>	<b>10,5</b>	<b>41,7</b>
1108130000	<b>Fécula de papa</b>	<b>19 759,5</b>	<b>6 957,3</b>	<b>7 108,6</b>	<b>2,2</b>	<b>655,4</b>	<b>1 152,2</b>	<b>75,8</b>
1208100000	<b>Harina de habas de soja</b>	<b>57 159,9</b>	<b>26 503,6</b>	<b>23 909,1</b>	<b>-9,8</b>	<b>8 697,6</b>	<b>6 192,3</b>	<b>-28,8</b>
<b>Lácteos</b>								
<b>Lactosueros</b>								
040410	Lactosuero , incluso concentrado	8 780,9	3 259,3	3 966,3	21,7	875,1	702,9	-19,7
0404900000	Los demás, lactosueros	627,4	241,7	422,7	74,9	108,1	3,9	-96,4
<b>Leche</b>								
0402991000	Leche condensada	5 530,6	1 790,0	2 045,6	14,3	463,1	299,4	-35,3
0402999000	L.d. leches azucaradas	0,4	0,4	0,6	57,1	0,0	0,0	--
040229	Leche en polvo las demás (lep)	8,5	0,0	0,0	--	0,0	0,0	--
040221	Leche en polvo sin azucarar (lep)	21 783,0	5 725,0	4 368,1	-23,7	1 304,4	538,3	-58,7
040210	Leche en polvo (lpd)	25 791,0	9 390,4	7 393,0	-21,3	1 651,1	1 622,1	-1,8
0402911000	Leche evaporada	0,0	0,0	0,0	--	0,0	0,0	--
0402919000	L.d. leches concentradas s/azucarar	23,9	12,3	241,3	--	4,3	125,0	--
<b>Yogur</b>								
0403100020	Yogur aromatizado con fruta o cacao	12,9	7,6	4,5	-41,2	1,9	2,5	<b>26,2</b>
0403100090	Los demás, yogur	0,0	0,0	0,0	--	0,0	0,0	--
<b>Sueros</b>								
0403900010	Suero de mantequilla aromatizado-kefir	0,0	0,0	0,0	--	0,0	0,0	--
0403900020	Suero de mantequilla	5 548,2	1 267,7	1 480,4	16,8	0,0	335,6	--
0403900090	L.d. suero de mantequilla fermentada	0,0	0,0	0,0	--	0,0	0,0	--
<b>Mantequilla</b>								
040510 - 20	Mantequilla fresca, salada o fundida	1 160,8	559,6	259,3	-53,7	88,1	19,9	-77,4
0405902000	Grasa láctea anhidra "butter oil"	4 832,8	2 174,4	946,2	-56,5	487,0	295,0	-39,4
0405909000	Las demás manteq. y demás mat. grasas	0,0	0,0	0,0	--	0,0	0,0	--
<b>Quesos</b>								
0406400000	Queso de pasta azul	57,9	28,5	31,9	12,1	5,5	15,0	171,2
0406100000	Queso fresco	900,0	304,5	631,7	107,4	68,9	120,8	75,2
0406300000	Queso fundido	568,9	185,0	239,7	29,6	45,6	58,1	27,5
0406200000	Queso rallado o polvo	1 118,3	429,8	412,3	-4,1	16,2	128,6	692,6
040690	Los demás quesos	1 488,5	553,9	738,7	33,4	145,4	146,8	1,0
<b>Maltas</b>								
1107100000	Malta sin tostar	77 548,7	28 475,9	33 434,1	17,4	5 625,9	7 197,7	27,9
1107200000	Malta tostada	961,5	765,0	115,3	-84,9	10,2	12,7	23,9
200870	<b>Duraznos preparados</b>	<b>19 667,1</b>	<b>5 448,3</b>	<b>4 278,1</b>	<b>-21,5</b>	<b>2 766,2</b>	<b>1 200,9</b>	<b>-56,6</b>
<b>Pastas</b>								
1902110000	Pastas alimenticias s/cocer, c/huevo	116,4	45,5	25,6	-43,6	12,5	4,9	-61,2
1902190000	L.d. pastas alimenticias s/cocer	4 002,6	398,5	2 115,1	430,7	15,3	438,7	--
1902200000	Pastas alimenticias rellenas	67,5	5,3	13,0	146,0	0,0	4,6	--
1902300000	L.d. pastas alimenticias	195,3	53,8	111,1	106,4	17,2	31,5	83,3
<b>Papas preparadas</b>								
2004100000	Papas congeladas	16 164,6	4 832,9	6 832,0	41,4	682,9	2 298,8	236,6
2005200000	Papas s/congelar	719,7	285,6	377,7	32,2	63,5	114,9	81,0
2304000000	<b>Torta de soya</b>	<b>1 056 253,6</b>	<b>410 851,8</b>	<b>388 328,2</b>	<b>-5,5</b>	<b>137 747,3</b>	<b>78 348,0</b>	<b>-43,1</b>
<b>INSUMOS</b>								
<b>Caucho</b>								
4001220000	Caucho técnicamente especificado	12 157,7	5 863,1	5 123,6	-12,6	1 193,7	1 027,9	-13,9
4001210000	Hojas ahumadas	715,6	302,4	183,2	-39,4	100,0	80,4	-19,6
4001291000	Hojas de crepé	0,0	0,0	0,0	--	0,0	0,0	--
4001100000	Látex de caucho natural	1 113,7	445,5	563,7	26,5	121,2	192,5	58,8
4001299000	L.d. formas de caucho natural	193,4	102,3	22,3	-78,2	20,5	21,3	4,1
<b>Fertilizantes</b>								
3104200010	Cloruro de potasio, uso agrícola	52 857,8	18 448,6	52 165,5	182,8	241,6	3 842,0	--
3105300000	Fosfato di amónico	162 993,1	95 195,4	59 917,6	-37,1	24 327,0	3 853,7	-84,2
3102300010	Nitrato de amonio, uso agrícola	64 114,1	7 395,0	24 667,7	233,6	0,0	0,0	--
3102210000	Sulfato de amonio	149 043,1	83 946,3	55 379,4	-34,0	0,0	0,0	-100,0
3104901000	Sulfato de magnesio y potasio	13 792,9	7 509,2	0,0	-100,0	0,0	0,0	--
3104300000	Sulfato de potasio	36 588,6	11 510,8	21 505,9	86,8	501,3	9 191,7	--
3103100000	Superfosfato de calcio triple	2 304,0	1 263,4	326,1	-74,2	0,0	323,9	--
3102100010	Urea para uso agrícola	400 731,5	132 326,3	127 959,5	-3,3	0,0	26 330,1	--
3808309000	<b>Herbicidas</b>	<b>9 023,0</b>	<b>4 303,5</b>	<b>4 614,7</b>	<b>7,2</b>	<b>1 118,2</b>	<b>1 021,5</b>	<b>-8,6</b>

p/Preliminar

1/ Incluye 07133190 - 07133390 - 07133990

Fuente: Superintendencia Nacional de Administración Tributaria SUNAT

Elaboración: Ministerio de Agricultura y Riego - Oficina de Estudios Económicos y Estadísticos



Cuadro N° 85

## VALOR FOB DE IMPORTACION DE PRINCIPALES PRODUCTOS AGROPECUARIOS

Periodo: Enero - Mayo 2012/2013 p/

Subpartida nacional	Productos	Total Anual 2012	Enero - Mayo		Var. %	Mayo		Var. %
			2012	2013		2012	2013	
	<b>TOTAL</b>	<b>3 378 885,3</b>	<b>1 268 298,6</b>	<b>1 279 279,5</b>	<b>0,9</b>	<b>286 102,8</b>	<b>258 391,0</b>	<b>-9,7</b>
	<b>AGRICOLA</b>	<b>1 403 046,7</b>	<b>508 180,3</b>	<b>599 721,4</b>	<b>18,0</b>	<b>101 306,5</b>	<b>124 859,3</b>	<b>23,2</b>
	<b>cereales</b>	<b>1 205 832,6</b>	<b>433 915,1</b>	<b>490 084,1</b>	<b>12,9</b>	<b>84 366,3</b>	<b>98 163,4</b>	<b>16,4</b>
	<b>Arroz</b>	<b>149 058,5</b>	<b>53 063,9</b>	<b>53 429,2</b>	<b>0,7</b>	<b>8 145,7</b>	<b>15 381,0</b>	<b>88,8</b>
1006109000	Arroz con cáscara	0,0	0,0	0,0	--	0,0	0,0	--
1006200000	Arroz descascarillado	0,0	0,0	0,0	--	0,0	0,0	--
1006400000	Arroz partido	276,5	62,9	8,7	-86,1	4,0	0,0	-100,0
1006300000	Arroz semiblanqueado o blanqueado	148 782,1	53 001,0	53 420,5	0,8	8 141,7	15 381,0	88,9
	<b>Avena</b>	<b>7 383,9</b>	<b>2 776,5</b>	<b>3 101,4</b>	<b>11,7</b>	<b>269,8</b>	<b>493,2</b>	<b>82,8</b>
1004009000	Avena, excepto para siembra	7 361,9	2 755,4	3 101,4	12,6	261,4	493,2	88,7
1104120000	Granos aplastados o en copos	0,9	0,0	0,0	--	0,0	0,0	--
1104220000	Avena mondada	21,1	21,1	0,0	-100,0	8,5	0,0	-100,0
1103190000	<b>Grañones y sémola de l.d.cereales</b>	<b>0,0</b>	<b>0,0</b>	<b>0,2</b>	<b>--</b>	<b>0,0</b>	<b>0,2</b>	<b>--</b>
1003009000	<b>Cebada, excepto para siembra</b>	<b>28 112,5</b>	<b>10 920,7</b>	<b>15 226,3</b>	<b>39,4</b>	<b>0,0</b>	<b>2 591,2</b>	<b>--</b>
	<b>Maíz</b>	<b>491 335,8</b>	<b>168 008,9</b>	<b>187 395,4</b>	<b>11,5</b>	<b>44 305,3</b>	<b>33 254,9</b>	<b>-24,9</b>
1005901100	Maíz amarillo duro	482 194,0	166 198,2	184 291,4	10,9	44 141,2	32 626,4	-26,1
1005902000	Maíz tipo pop corn	9 141,8	1 810,7	3 104,0	71,4	164,2	628,6	282,9
1008901090	<b>Quinua</b>	<b>2,1</b>	<b>0,0</b>	<b>64,1</b>	<b>--</b>	<b>0,0</b>	<b>0,0</b>	<b>--</b>
	<b>Sorgo</b>	<b>15 746,8</b>	<b>2 182,0</b>	<b>3 968,3</b>	<b>81,9</b>	<b>0,0</b>	<b>0,0</b>	<b>--</b>
1007009000	Sorgo grano, excepto para siembra	15 746,8	2 182,0	3 968,3	81,9	0,0	0,0	--
1007001000	Sorgo grano, para siembra	0,0	0,0	0,0	--	0,0	0,0	--
	<b>Trigo</b>	<b>514 193,0</b>	<b>196 963,1</b>	<b>226 899,2</b>	<b>15,2</b>	<b>31 645,4</b>	<b>46 442,8</b>	<b>46,8</b>
1001109000	Trigo duro	60 239,1	30 799,0	23 041,5	-25,2	959,4	6 831,8	612,1
1001902000	L.d. trigos, excepto para siembra	453 953,8	166 164,2	203 857,7	22,7	30 686,0	39 611,0	29,1
	<b>Frutas</b>	<b>72 420,5</b>	<b>25 198,5</b>	<b>29 620,1</b>	<b>17,5</b>	<b>6 251,5</b>	<b>7 468,8</b>	<b>19,5</b>
	<b>Ciruelas</b>	<b>4 465,6</b>	<b>2 564,1</b>	<b>2 845,4</b>	<b>11,0</b>	<b>282,3</b>	<b>399,1</b>	<b>41,4</b>
0813200000	Ciruelas secas	2 112,2	397,8	541,0	36,0	260,4	348,9	34,0
0809400000	Ciruelas y endriones frescos	2 353,4	2 166,3	2 304,4	6,4	21,8	50,2	129,8
0809300000	<b>Duraznos o melocotones</b>	<b>1 215,5</b>	<b>1 082,2</b>	<b>1 598,5</b>	<b>47,7</b>	<b>0,0</b>	<b>0,0</b>	<b>--</b>
0808100000	<b>Manzanas frescas</b>	<b>33 618,1</b>	<b>12 451,1</b>	<b>13 729,6</b>	<b>10,3</b>	<b>3 298,5</b>	<b>3 809,0</b>	<b>15,5</b>
0805100000	<b>Naranjas frescas o secas</b>	<b>710,2</b>	<b>418,1</b>	<b>2 197,8</b>	<b>425,6</b>	<b>66,2</b>	<b>279,3</b>	<b>321,7</b>
0806200000	<b>Pasas</b>	<b>14 599,4</b>	<b>1 365,4</b>	<b>1 359,5</b>	<b>-0,4</b>	<b>779,8</b>	<b>743,1</b>	<b>-4,7</b>
0808201000	<b>Peras</b>	<b>15 114,6</b>	<b>4 975,5</b>	<b>5 268,2</b>	<b>5,9</b>	<b>1 285,3</b>	<b>1 533,0</b>	<b>19,3</b>
0806100000	<b>Uvas</b>	<b>2 697,2</b>	<b>2 342,0</b>	<b>2 621,2</b>	<b>11,9</b>	<b>539,3</b>	<b>705,4</b>	<b>30,8</b>
	<b>Especias o condimentos</b>	<b>8 242,7</b>	<b>2 153,7</b>	<b>4 010,8</b>	<b>86,2</b>	<b>674,6</b>	<b>1 401,6</b>	<b>107,8</b>
	<b>Canelas</b>	<b>4 228,9</b>	<b>970,7</b>	<b>2 482,4</b>	<b>155,7</b>	<b>213,9</b>	<b>709,3</b>	<b>231,6</b>
0906100000	Canela y flores del canelero s/triturar	3 921,0	844,3	2 310,6	173,7	197,5	663,0	235,7
0906200000	Canela y flores del canelero triturado	307,9	126,4	171,7	35,9	16,4	46,3	182,4
	<b>Pimienta</b>	<b>2 402,1</b>	<b>535,1</b>	<b>1 034,7</b>	<b>93,4</b>	<b>162,6</b>	<b>365,7</b>	<b>124,9</b>
0904110000	Pimienta sin triturar	2 306,5	489,3	926,5	89,3	148,3	338,2	128,1
0904120000	Pimienta triturada	95,6	45,7	108,2	136,5	14,3	27,5	91,8
0909300000	<b>Semilla de comino</b>	<b>1 611,7</b>	<b>647,9</b>	<b>493,7</b>	<b>-23,8</b>	<b>298,0</b>	<b>326,6</b>	<b>9,6</b>
	<b>Menestras</b>	<b>56 508,4</b>	<b>25 210,6</b>	<b>22 888,9</b>	<b>-9,2</b>	<b>7 357,4</b>	<b>6 707,5</b>	<b>-8,8</b>
	<b>Arvejas</b>	<b>15 984,9</b>	<b>5 785,9</b>	<b>5 505,9</b>	<b>-4,8</b>	<b>1 877,9</b>	<b>1 256,2</b>	<b>-33,1</b>
0713109010	Arvejas enteras	2 489,6	625,3	994,8	59,1	111,4	348,4	212,7
0713109020	Arvejas partidas	13 495,2	5 160,7	4 511,1	-12,6	1 766,5	907,8	-48,6
07133 1/	Frijoles, excepto para siembra	9 758,4	3 896,1	6 008,7	54,2	1 646,4	1 212,2	-26,4
0713409000	Lentejas y lentejones, secos	30 765,1	15 528,5	11 374,2	-26,8	3 833,1	4 239,0	10,6
	<b>Otros</b>	<b>60 042,4</b>	<b>21 702,5</b>	<b>53 117,5</b>	<b>144,8</b>	<b>2 656,7</b>	<b>11 117,9</b>	<b>318,5</b>
1801001000	Cacao en grano	63,9	0,0	668,8	--	0,0	0,0	--
0701900000	L.d. papas frescas o refrigeradas	0,0	0,0	0,0	--	0,0	0,0	--
120991	Semillas de hortalizas y legumbres	12 350,6	5 672,5	6 270,6	10,5	492,3	2 121,3	330,9
1201009000	Soya grano	47 628,0	16 030,0	46 178,2	188,1	2 164,4	8 996,6	315,7
	<b>PECUARIO</b>	<b>50 087,4</b>	<b>17 916,7</b>	<b>19 115,8</b>	<b>6,7</b>	<b>4 501,1</b>	<b>4 595,1</b>	<b>2,1</b>
	<b>Carnes</b>	<b>15 230,6</b>	<b>5 576,5</b>	<b>7 948,6</b>	<b>42,5</b>	<b>1 089,4</b>	<b>1 932,2</b>	<b>77,4</b>
020711 - 14	Carne de ave	14 002,0	5 061,8	7 615,8	50,5	897,1	1 912,0	113,1
0201 y 0202	Carne de bovino	1 180,1	501,5	288,9	-42,4	190,6	20,2	-89,4
020410 - 43	Carne de ovino	48,5	13,1	43,8	233,9	1,7	0,0	-100,0
0504001000	<b>Estómagos (mondongos)</b>	<b>16 254,9</b>	<b>5 652,5</b>	<b>5 680,9</b>	<b>0,5</b>	<b>1 762,5</b>	<b>1 635,4</b>	<b>-7,2</b>
0206290000	<b>Ld. despojos de la especie bovina cong.</b>	<b>18 601,9</b>	<b>6 687,8</b>	<b>5 486,4</b>	<b>-18,0</b>	<b>1 649,2</b>	<b>1 027,6</b>	<b>-37,7</b>
	<b>AGROINDUSTRIAL</b>	<b>1 488 376,4</b>	<b>560 938,2</b>	<b>496 517,1</b>	<b>-11,5</b>	<b>159 597,6</b>	<b>103 412,8</b>	<b>-35,2</b>
	<b>Aceites</b>	<b>426 793,6</b>	<b>168 207,1</b>	<b>153 924,2</b>	<b>-8,5</b>	<b>54 570,8</b>	<b>38 431,4</b>	<b>-29,6</b>
1512290000	Aceite de algodón refinado	5,1	1,6	3,6	117,7	1,0	0,0	-100,0
1512110000	Aceite de girasol en bruto	17 328,4	6 139,9	5 885,4	-4,1	1 830,3	2 556,3	39,7
1512190000	Aceite de girasol refinado	2 551,2	1 054,0	1 303,1	23,6	548,6	101,3	-81,5
1509900000	Aceite de oliva refinado	477,8	218,9	274,8	25,6	103,5	16,1	-84,5
1509100000	Aceite de oliva virgen	984,9	376,0	630,8	67,8	149,9	40,7	-72,9
1507100000	Aceite de soya en bruto	393 711,1	156 387,7	139 627,7	-10,7	50 489,7	33 484,4	-33,7
1507900000	Aceite de soya refinado	11 734,9	4 029,0	6 198,9	53,9	1 447,8	2 232,7	54,2

Continúa

Continúa

Subpartida nacional	Productos	Total Anual 2012	Enero - Mayo		Var. %	Mayo		Var. %
			2012	2013		2012	2013	
	<b>Algodón</b>	<b>17 976,3</b>	<b>16 461,4</b>	<b>5 650,7</b>	<b>-65,7</b>	<b>1 204,1</b>	<b>1 873,5</b>	<b>55,6</b>
5201000010	Algodón pima y supima	17 976,3	16 461,4	5 650,7	-65,7	1 204,1	1 873,5	55,6
5201000090	L.d. tipos de algodón sin cardar	0,0	0,0	0,0	--	0,0	0,0	--
	<b>Azúcar</b>	<b>188 299,2</b>	<b>90 211,7</b>	<b>29 498,1</b>	<b>-67,3</b>	<b>16 018,7</b>	<b>2 568,5</b>	<b>-84,0</b>
1701119000	Azúcar de caña	33 157,6	14 004,8	1 070,8	-92,4	4 610,6	15,7	-99,7
1701990090	Azúcar los demás	155 141,5	76 206,9	28 427,3	-62,7	11 408,1	2 552,8	-77,6
1101000000	<b>Harina de trigo</b>	<b>222,6</b>	<b>67,1</b>	<b>36,8</b>	<b>-45,1</b>	<b>5,4</b>	<b>7,6</b>	<b>38,9</b>
1108130000	<b>Fécula de papa</b>	<b>15 452,1</b>	<b>6 372,5</b>	<b>5 666,9</b>	<b>-11,1</b>	<b>474,9</b>	<b>904,9</b>	<b>90,6</b>
1208100000	<b>Harina de habas de soja</b>	<b>27 364,9</b>	<b>11 585,6</b>	<b>11 900,8</b>	<b>2,7</b>	<b>3 929,4</b>	<b>2 891,4</b>	<b>-26,4</b>
	<b>Lácteos</b>	<b>230 376,7</b>	<b>81 893,4</b>	<b>68 468,4</b>	<b>-16,4</b>	<b>15 620,4</b>	<b>13 351,5</b>	<b>-14,5</b>
	<b>Lactosueros</b>	<b>15 752,6</b>	<b>5 797,2</b>	<b>7 082,5</b>	<b>22,2</b>	<b>1 501,1</b>	<b>860,1</b>	<b>-42,7</b>
040410	Lactosuero , incluso concentrado	11 552,9	4 470,2	5 492,2	22,9	1 204,2	853,2	-29,1
0404900000	Los demás, lactosueros	4 199,7	1 327,0	1 590,2	19,8	296,9	6,9	-97,7
	<b>Leche</b>	<b>159 732,4</b>	<b>54 882,9</b>	<b>43 810,9</b>	<b>-20,2</b>	<b>10 854,3</b>	<b>8 312,0</b>	<b>-23,4</b>
0402991000	Leche condensada	9 636,8	3 110,0	3 691,3	18,7	817,7	565,9	-30,8
0402999000	L.d. leches azucaradas	1,9	1,9	4,5	142,5	0,0	0,0	--
040229	Leche en polvo las demás (lep)	4,9	0,0	0,0	--	0,0	0,0	--
040221	Leche en polvo sin azucarar (lep)	70 114,9	20 627,5	14 758,8	-28,5	4 652,6	1 865,6	-59,9
040210	Leche en polvo (lpd)	79 909,6	31 110,5	24 749,9	-20,4	5 372,0	5 530,6	3,0
0402911000	Leche evaporada	0,0	0,0	0,0	--	0,0	0,0	--
0402919000	L.d. leches concentradas s/azucarar	64,3	33,1	606,4	--	12,0	349,8	--
	<b>Yogur</b>	<b>32,0</b>	<b>22,5</b>	<b>11,9</b>	<b>-47,2</b>	<b>4,3</b>	<b>5,9</b>	<b>36,0</b>
0403100020	Yogur aromatizado con fruta o cacao	32,0	22,5	11,9	-47,2	4,3	5,9	36,0
0403100090	Los demás, yogur	0,0	0,0	0,0	--	0,0	0,0	--
	<b>Sueros</b>	<b>16 438,4</b>	<b>4 094,5</b>	<b>4 884,9</b>	<b>19,3</b>	<b>0,0</b>	<b>1 119,2</b>	<b>--</b>
0403900010	Suero de mantequilla aromatizado-kefir	0,0	0,0	0,0	--	0,0	0,0	--
0403900020	Suero de mantequilla	16 438,4	4 094,5	4 884,9	19,3	0,0	1 119,2	--
0403900090	L.d. suero de mantequilla fermentada	0,0	0,0	0,0	--	0,0	0,0	--
	<b>Mantequilla</b>	<b>21 558,7</b>	<b>11 078,9</b>	<b>3 962,9</b>	<b>-64,2</b>	<b>2 142,5</b>	<b>982,3</b>	<b>-54,2</b>
040510 - 20	Mantequilla fresca, salada o fundida	4 859,9	2 350,2	1 098,7	-53,2	364,9	86,1	-76,4
0405902000	Grasa láctea anhidra "butter oil"	16 698,8	8 728,7	2 864,2	-67,2	1 777,6	896,2	-49,6
0405909000	Las demás mantequillas y demás materi	0,0	0,0	0,0	--	0,0	0,0	--
	<b>Quesos</b>	<b>16 862,7</b>	<b>6 017,4</b>	<b>8 715,3</b>	<b>44,8</b>	<b>1 118,2</b>	<b>2 072,0</b>	<b>85,3</b>
0406400000	Queso de pasta azul	363,4	186,6	200,3	7,3	33,9	91,1	168,6
0406100000	Queso fresco	2 903,4	948,0	2 127,3	124,4	176,6	426,8	141,7
0406300000	Queso fundido	2 394,4	745,5	1 099,8	47,5	170,0	270,4	59,0
0406200000	Queso rallado o polvo	3 702,0	1 384,8	1 500,7	8,4	51,0	470,7	823,8
040690	Los demas quesos	7 499,5	2 752,5	3 787,1	37,6	686,7	813,1	18,4
	<b>Maltas</b>	<b>44 319,6</b>	<b>17 253,6</b>	<b>18 982,3</b>	<b>10,0</b>	<b>3 392,7</b>	<b>4 437,2</b>	<b>30,8</b>
1107100000	Malta sin tostar	43 648,1	16 794,7	18 855,2	12,3	3 376,0	4 413,9	30,7
1107200000	Malta tostada	671,5	458,9	127,2	-72,3	16,7	23,3	39,3
200870	<b>Duraznos preparados</b>	<b>24 467,9</b>	<b>6 806,5</b>	<b>5 365,1</b>	<b>-21,2</b>	<b>3 522,6</b>	<b>1 551,6</b>	<b>-56,0</b>
	<b>Pastas</b>	<b>3 355,2</b>	<b>443,0</b>	<b>2 030,8</b>	<b>358,5</b>	<b>57,9</b>	<b>396,3</b>	<b>584,8</b>
1902110000	Pastas alimenticias s/cocer, c/huevo	222,7	74,3	99,8	34,3	19,9	9,6	-51,8
1902190000	L.d. pastas alimenticias s/cocer	2 721,9	303,2	1 734,9	472,2	18,3	326,8	--
1902200000	Pastas alimenticias rellenas	186,2	18,1	43,9	142,5	0,0	13,0	--
1902300000	L.d. pastas alimenticias	224,4	47,4	152,2	221,4	19,7	46,8	138,1
	<b>Papas preparadas</b>	<b>14 683,9</b>	<b>4 751,4</b>	<b>7 347,6</b>	<b>54,6</b>	<b>769,2</b>	<b>2 459,9</b>	<b>219,8</b>
2004100000	<b>Papas congeladas</b>	<b>12 019,8</b>	<b>3 674,0</b>	<b>5 868,0</b>	<b>59,7</b>	<b>518,1</b>	<b>2 010,8</b>	<b>288,2</b>
2005200000	<b>Papas s/congelar</b>	<b>2 664,1</b>	<b>1 077,5</b>	<b>1 479,6</b>	<b>37,3</b>	<b>251,1</b>	<b>449,0</b>	<b>78,8</b>
2304000000	<b>Torta de soya</b>	<b>495 064,5</b>	<b>156 884,8</b>	<b>187 645,5</b>	<b>19,6</b>	<b>60 031,6</b>	<b>34 539,1</b>	<b>-42,5</b>
	<b>INSUMOS</b>	<b>437 374,7</b>	<b>181 263,4</b>	<b>163 925,2</b>	<b>-9,6</b>	<b>20 697,5</b>	<b>25 523,8</b>	<b>23,3</b>
	<b>Caucho</b>	<b>49 571,5</b>	<b>25 527,0</b>	<b>17 135,9</b>	<b>-32,9</b>	<b>5 168,4</b>	<b>3 776,4</b>	<b>-26,9</b>
4001220000	Caucho técnicamente especificado	43 549,2	22 788,8	15 227,2	-33,2	4 350,7	3 025,2	-30,5
4001210000	Hojas ahumadas	2 381,1	1 112,6	549,1	-50,6	411,7	238,9	-42,0
4001291000	Hojas de crepé	0,0	0,0	0,0	--	0,0	0,0	--
4001100000	Látex de caucho natural	2 876,3	1 228,1	1 258,1	2,4	329,2	435,9	32,4
4001299000	L.d. formas de caucho natural	764,8	397,5	101,5	-74,5	76,8	76,4	-0,5
	<b>Fertilizantes</b>	<b>360 869,3</b>	<b>143 240,7</b>	<b>132 470,3</b>	<b>-7,5</b>	<b>12 686,1</b>	<b>18 649,2</b>	<b>47,0</b>
3104200010	Cloruro de potasio, uso agrícola	25 397,0	9 403,4	21 300,9	126,5	118,0	1 487,9	--
3105300000	Fosfato di amónico	88 689,7	51 317,5	28 711,9	-44,1	12 294,2	2 002,7	-83,7
3102300010	Nitrato de amonio, uso agrícola	21 138,4	2 586,7	8 727,7	237,4	0,0	0,0	--
3102210000	Sulfato de amonio	31 319,4	18 465,1	11 950,6	-35,3	0,1	0,0	-100,0
3104901000	Sulfato de magnesio y potasio	5 286,6	2 516,7	0,0	-100,0	0,0	0,0	--
3104300000	Sulfato de potasio	23 020,9	7 434,1	12 973,3	74,5	273,8	5 506,6	--
3103100000	Superfosfato de calcio triple	1 056,1	572,8	154,5	-73,0	0,0	145,9	--
3102100010	Urea para uso agrícola	164 961,2	50 944,3	48 651,3	-4,5	0,1	9 506,0	--
3808309000	<b>Herbicidas</b>	<b>26 934,0</b>	<b>12 495,8</b>	<b>14 319,0</b>	<b>14,6</b>	<b>2 843,0</b>	<b>3 098,1</b>	<b>9,0</b>

p/Preliminar

1/ Incluye 07133190 - 07133390 - 07133990

Fuente: Superintendencia Nacional de Administración Tributaria SUNAT

Elaboración: Ministerio de Agricultura y Riego - Oficina de Estudios Económicos y Estadísticos



Cuadro N° 86

## VALOR CIF DE IMPORTACION DE PRINCIPALES PRODUCTOS AGROPECUARIOS

Periodo: Enero - Mayo 2012/2013 p/

Subpartida nacional	Productos	Total Anual 2012	Enero - Mayo		Var. %	Mayo		Var. %
			2012	2013		2012	2013	
	<b>TOTAL</b>	<b>3 678 831,7</b>	<b>1 383 249,8</b>	<b>1 389 300,6</b>	<b>0,4</b>	<b>309 895,4</b>	<b>280 699,1</b>	<b>-9,4</b>
	<b>AGRICOLA</b>	<b>1 563 311,5</b>	<b>568 518,7</b>	<b>658 832,2</b>	<b>15,9</b>	<b>113 446,2</b>	<b>137 268,4</b>	<b>21,0</b>
	<b>cereales</b>	<b>1 349 251,1</b>	<b>487 776,9</b>	<b>540 495,8</b>	<b>10,8</b>	<b>94 896,4</b>	<b>108 347,8</b>	<b>14,2</b>
	<b>Arroz</b>	<b>166 006,0</b>	<b>58 895,2</b>	<b>59 405,0</b>	<b>0,9</b>	<b>9 027,9</b>	<b>17 033,9</b>	<b>88,7</b>
1006109000	Arroz con cáscara	0,0	0,0	0,0	--	0,0	0,0	--
1006200000	Arroz descascarillado	0,0	0,0	0,0	--	0,0	0,0	--
1006400000	Arroz partido	381,3	72,9	11,5	-84,2	6,0	0,0	-100,0
1006300000	Arroz semiblanqueado o blanqueado	165 624,7	58 822,3	59 393,5	1,0	9 021,9	17 033,9	88,8
	<b>Avena</b>	<b>8 408,6</b>	<b>3 216,9</b>	<b>3 495,2</b>	<b>8,7</b>	<b>312,7</b>	<b>558,4</b>	<b>78,6</b>
1004009000	Avena, excepto para siembra	8 377,9	3 187,7	3 495,2	9,6	301,6	558,4	85,2
1104120000	Granos aplastados o en copos	1,4	0,0	0,0	--	0,0	0,0	--
1104220000	Avena mondada	29,3	29,3	0,0	-100,0	11,1	0,0	-100,0
1103190000	<b>Grañones y sémola de l.d.cereales</b>	<b>0,0</b>	<b>0,0</b>	<b>0,2</b>	<b>--</b>	<b>0,0</b>	<b>0,2</b>	<b>--</b>
1003009000	<b>Cebada, excepto para siembra</b>	<b>31 791,1</b>	<b>12 403,1</b>	<b>16 656,6</b>	<b>34,3</b>	<b>0,0</b>	<b>2 845,1</b>	<b>--</b>
	<b>Maíz</b>	<b>553 290,3</b>	<b>190 013,1</b>	<b>209 373,2</b>	<b>10,2</b>	<b>49 988,5</b>	<b>37 379,2</b>	<b>-25,2</b>
1005901100	Maíz amarillo duro	543 319,4	188 037,1	206 041,7	9,6	49 808,7	36 710,8	-26,3
1005902000	Maíz tipo pop corn	9 970,9	1 976,0	3 331,5	68,6	179,8	668,4	271,7
1008901090	<b>Quinoa</b>	<b>2,4</b>	<b>0,0</b>	<b>67,1</b>	<b>--</b>	<b>0,0</b>	<b>0,0</b>	<b>--</b>
	<b>Sorgo</b>	<b>18 917,3</b>	<b>2 567,8</b>	<b>4 523,4</b>	<b>76,2</b>	<b>0,0</b>	<b>0,0</b>	<b>--</b>
1007009000	Sorgo grano, excepto para siembra	18 917,3	2 567,8	4 523,4	76,2	0,0	0,0	--
1007001000	Sorgo grano, para siembra	0,0	0,0	0,0	--	0,0	0,0	--
	<b>Trigo</b>	<b>570 835,5</b>	<b>220 680,7</b>	<b>246 975,0</b>	<b>11,9</b>	<b>35 567,3</b>	<b>50 530,9</b>	<b>42,1</b>
1001109000	Trigo duro	65 288,0	33 171,6	24 824,2	-25,2	1 047,9	7 307,2	597,3
1001902000	L.d. trigos, excepto para siembra	505 547,4	187 509,1	222 150,9	18,5	34 519,3	43 223,8	25,2
	<b>Frutas</b>	<b>77 578,7</b>	<b>27 087,0</b>	<b>32 456,7</b>	<b>19,8</b>	<b>6 668,1</b>	<b>8 096,0</b>	<b>21,4</b>
	<b>Ciruelas</b>	<b>4 663,3</b>	<b>2 698,5</b>	<b>2 980,6</b>	<b>10,5</b>	<b>291,7</b>	<b>410,3</b>	<b>40,6</b>
0813200000	Ciruelas secas	2 166,3	410,4	552,4	34,6	267,5	355,9	33,1
0809400000	Ciruelas y endriones frescos	2 497,1	2 288,2	2 428,2	6,1	24,3	54,4	124,1
0809300000	<b>Duraznos o melocotones</b>	<b>1 278,2</b>	<b>1 131,7</b>	<b>1 673,4</b>	<b>47,9</b>	<b>0,0</b>	<b>0,0</b>	<b>--</b>
0808100000	<b>Manzanas frescas</b>	<b>36 611,2</b>	<b>13 581,5</b>	<b>15 189,5</b>	<b>11,8</b>	<b>3 563,4</b>	<b>4 175,7</b>	<b>17,2</b>
0805100000	<b>Naranjas frescas o secas</b>	<b>824,0</b>	<b>499,6</b>	<b>2 774,5</b>	<b>455,3</b>	<b>78,0</b>	<b>352,8</b>	<b>352,4</b>
0806200000	<b>Pasas</b>	<b>14 849,4</b>	<b>1 394,1</b>	<b>1 381,3</b>	<b>-0,9</b>	<b>795,7</b>	<b>755,2</b>	<b>-5,1</b>
0808201000	<b>Peras</b>	<b>16 547,8</b>	<b>5 344,9</b>	<b>5 732,9</b>	<b>7,3</b>	<b>1 379,3</b>	<b>1 665,8</b>	<b>20,8</b>
0806100000	<b>Uvas</b>	<b>2 804,8</b>	<b>2 436,7</b>	<b>2 724,4</b>	<b>11,8</b>	<b>560,0</b>	<b>736,1</b>	<b>31,5</b>
	<b>Especias o condimentos</b>	<b>8 966,5</b>	<b>2 351,9</b>	<b>4 275,3</b>	<b>81,8</b>	<b>761,7</b>	<b>1 487,7</b>	<b>95,3</b>
	<b>Canelas</b>	<b>4 629,5</b>	<b>1 053,8</b>	<b>2 669,4</b>	<b>153,3</b>	<b>234,8</b>	<b>752,0</b>	<b>220,3</b>
0906100000	Canela y flores del canelero s/triturar	4 288,9	915,3	2 478,7	170,8	216,1	701,7	224,8
0906200000	Canela y flores del canelero triturado	340,7	138,4	190,7	37,7	18,7	50,2	168,6
	<b>Pimienta</b>	<b>2 473,7</b>	<b>553,7</b>	<b>1 066,7</b>	<b>92,7</b>	<b>168,2</b>	<b>374,7</b>	<b>122,7</b>
0904110000	Pimienta sin triturar	2 368,0	502,8	948,3	88,6	151,4	345,6	128,2
0904120000	Pimienta triturada	105,7	50,8	118,3	132,8	16,8	29,1	73,0
0909300000	<b>Semilla de comino</b>	<b>1 863,3</b>	<b>744,5</b>	<b>539,3</b>	<b>-27,6</b>	<b>358,6</b>	<b>361,0</b>	<b>0,7</b>
	<b>Menestras</b>	<b>63 322,5</b>	<b>28 060,7</b>	<b>25 723,8</b>	<b>-8,3</b>	<b>8 141,6</b>	<b>7 557,1</b>	<b>-7,2</b>
	<b>Arvejas</b>	<b>18 487,5</b>	<b>6 663,9</b>	<b>6 338,7</b>	<b>-4,9</b>	<b>2 148,0</b>	<b>1 446,9</b>	<b>-32,6</b>
0713109010	Arvejas enteras	2 960,9	737,5	1 148,4	55,7	130,1	398,8	206,6
0713109020	Arvejas partidas	15 526,7	5 926,3	5 190,3	-12,4	2 018,0	1 048,1	-48,1
07133 1/	Frijoles, excepto para siembra	10 457,1	4 107,4	6 418,4	56,3	1 733,1	1 290,7	-25,5
0713409000	Lentejas y lentejones, secos	34 377,9	17 289,4	12 966,7	-25,0	4 260,5	4 819,6	13,1
	<b>Otros</b>	<b>64 192,6</b>	<b>23 242,2</b>	<b>55 880,6</b>	<b>140,4</b>	<b>2 978,5</b>	<b>11 779,8</b>	<b>295,5</b>
1801001000	Cacao en grano	64,4	0,0	676,9	--	0,0	0,0	--
0701900000	L.d. papas frescas o refrigeradas	0,0	0,0	0,0	--	0,0	0,0	--
120991	Semillas de hortalizas y legumbres	12 718,7	5 842,0	6 466,5	10,7	520,5	2 164,5	315,9
1201009000	Soya grano	51 409,5	17 400,2	48 737,1	180,1	2 458,1	9 615,3	291,2
	<b>PECUARIO</b>	<b>54 484,8</b>	<b>19 491,4</b>	<b>20 968,0</b>	<b>7,6</b>	<b>4 892,2</b>	<b>5 037,2</b>	<b>3,0</b>
	<b>Carnes</b>	<b>16 568,5</b>	<b>6 073,4</b>	<b>8 693,8</b>	<b>43,1</b>	<b>1 185,2</b>	<b>2 120,1</b>	<b>78,9</b>
020711 - 14	Carne de ave	15 299,4	5 540,6	8 345,2	50,6	983,9	2 099,1	113,3
0201 y 0202	Carne de bovino	1 216,2	518,5	299,0	-42,3	199,2	21,0	-89,5
020410 - 43	Carne de ovino	53,0	14,2	49,6	249,0	2,1	0,0	-100,0
0504001000	<b>Estómagos (mondongos)</b>	<b>17 471,6</b>	<b>6 068,0</b>	<b>6 165,3</b>	<b>1,6</b>	<b>1 891,7</b>	<b>1 773,9</b>	<b>-6,2</b>
0206290000	<b>Ld. despojos de la especie bovina cong.</b>	<b>20 444,6</b>	<b>7 350,1</b>	<b>6 108,9</b>	<b>-16,9</b>	<b>1 815,4</b>	<b>1 143,1</b>	<b>-37,0</b>
	<b>AGROINDUSTRIAL</b>	<b>1 580 664,9</b>	<b>596 353,4</b>	<b>530 461,9</b>	<b>-11,0</b>	<b>169 823,8</b>	<b>110 827,9</b>	<b>-34,7</b>
	<b>Aceites</b>	<b>447 892,8</b>	<b>176 955,8</b>	<b>162 383,2</b>	<b>-8,2</b>	<b>57 381,3</b>	<b>40 632,3</b>	<b>-29,2</b>
1512290000	Aceite de algodón refinado	7,2	2,3	4,7	105,1	1,5	0,0	-100,0
1512110000	Aceite de girasol en bruto	18 008,6	6 357,1	6 199,1	-2,5	1 917,3	2 709,4	41,3
1512190000	Aceite de girasol refinado	2 806,8	1 189,3	1 323,7	11,3	619,1	112,1	-81,9
1509900000	Aceite de oliva refinado	504,5	228,0	289,4	26,9	108,3	17,1	-84,2
1509100000	Aceite de oliva virgen	1 041,2	394,8	662,4	67,8	157,3	42,7	-72,8
1507100000	Aceite de soya en bruto	413 087,2	164 516,9	147 312,9	-10,5	53 043,4	35 380,2	-33,3
1507900000	Aceite de soya refinado	12 437,1	4 267,4	6 591,0	54,4	1 534,5	2 370,8	54,5

Continúa

Conclusión

Subpartida nacional	Productos	Total Anual 2012	Enero - Mayo		Var. %	Mayo		Var. %
			2012	2013		2012	2013	
	<b>Algodón</b>	<b>18 463,8</b>	<b>16 913,2</b>	<b>5 809,4</b>	<b>-65,7</b>	<b>1 236,2</b>	<b>1 912,0</b>	<b>54,7</b>
5201000010	Algodón pima y supima	18 463,8	16 913,2	5 809,4	-65,7	1 236,2	1 912,0	54,7
5201000090	L.d. tipos de algodón sin cardar	0,0	0,0	0,0	--	0,0	0,0	--
	<b>Azúcar</b>	<b>199 628,0</b>	<b>95 290,1</b>	<b>31 431,4</b>	<b>-67,0</b>	<b>16 864,4</b>	<b>2 733,5</b>	<b>-83,8</b>
1701119000	Azúcar de caña	34 983,1	14 761,9	1 139,8	-92,3	4 851,0	16,5	-99,7
1701990090	Azúcar los demás	164 644,9	80 528,2	30 291,6	-62,4	12 013,4	2 717,0	-77,4
1101000000	<b>Harina de trigo</b>	<b>263,9</b>	<b>79,3</b>	<b>47,2</b>	<b>-40,5</b>	<b>6,8</b>	<b>9,9</b>	<b>46,9</b>
1108130000	<b>Fécula de papa</b>	<b>16 809,4</b>	<b>6 824,4</b>	<b>6 200,9</b>	<b>-9,1</b>	<b>519,7</b>	<b>988,3</b>	<b>90,2</b>
1208100000	<b>Harina de habas de soja</b>	<b>30 530,9</b>	<b>13 094,6</b>	<b>13 340,2</b>	<b>1,9</b>	<b>4 450,1</b>	<b>3 250,3</b>	<b>-27,0</b>
	<b>Lácteos</b>	<b>240 471,1</b>	<b>85 157,8</b>	<b>71 447,3</b>	<b>-16,1</b>	<b>16 297,0</b>	<b>13 945,3</b>	<b>-14,4</b>
	<b>Lactosueros</b>	<b>16 772,7</b>	<b>6 170,7</b>	<b>7 507,9</b>	<b>21,7</b>	<b>1 596,5</b>	<b>947,4</b>	<b>-40,7</b>
040410	Lactosuero , incluso concentrado	12 414,3	4 794,2	5 846,5	21,9	1 283,1	939,5	-26,8
0404900000	Los demás, lactosueros	4 358,4	1 376,5	1 661,4	20,7	313,4	7,9	-97,5
	<b>Leche</b>	<b>165 999,4</b>	<b>56 801,4</b>	<b>45 336,3</b>	<b>-20,2</b>	<b>11 263,9</b>	<b>8 607,6</b>	<b>-23,6</b>
0402991000	Leche condensada	9 870,4	3 184,0	3 776,8	18,6	839,9	575,6	-31,5
0402999000	L.d. leches azucaradas	2,0	2,0	4,8	139,0	0,0	0,0	--
040229	Leche en polvo las demás (lep)	6,1	0,0	0,2	--	0,0	0,0	--
040221	Leche en polvo sin azucarar (lep)	73 111,3	21 414,1	15 296,6	-28,6	4 834,5	1 939,1	-59,9
040210	Leche en polvo (lpd)	82 944,4	32 167,8	25 621,9	-20,3	5 577,4	5 727,1	2,7
0402911000	Leche evaporada	0,0	0,0	0,0	--	0,0	0,0	--
0402919000	L.d. leches concentradas s/azucarar	65,2	33,5	635,9	--	12,2	365,8	--
	<b>Yogur</b>	<b>38,5</b>	<b>24,6</b>	<b>13,4</b>	<b>-45,8</b>	<b>4,7</b>	<b>6,7</b>	<b>43,7</b>
0403100020	Yogur aromatizado con fruta o cacao	38,5	24,6	13,4	-45,8	4,7	6,7	43,7
0403100090	Los demás, yogur	0,0	0,0	0,0	--	0,0	0,0	--
	<b>Sueros</b>	<b>17 139,2</b>	<b>4 232,3</b>	<b>5 057,6</b>	<b>19,5</b>	<b>0,0</b>	<b>1 154,9</b>	<b>--</b>
0403900010	Suero de mantequilla aromatizado-kefir	0,0	0,0	0,0	--	0,0	0,0	--
0403900020	Suero de mantequilla	17 139,2	4 232,3	5 057,6	19,5	0,0	1 154,9	--
0403900090	L.d. suero de mantequilla fermentada	0,0	0,0	0,0	--	0,0	0,0	--
	<b>Mantequilla</b>	<b>22 290,8</b>	<b>11 392,0</b>	<b>4 121,5</b>	<b>-63,8</b>	<b>2 212,7</b>	<b>1 023,7</b>	<b>-53,7</b>
040510 - 20	Mantequilla fresca, salada o fundida	5 002,7	2 412,0	1 139,0	-52,8	374,3	90,3	-75,9
0405902000	Grasa láctea anhidra "butter oil"	17 288,1	8 979,9	2 982,5	-66,8	1 838,4	933,4	-49,2
0405909000	Las demás manteq. y demás mat. grasas	0,0	0,0	0,0	--	0,0	0,0	--
	<b>Quesos</b>	<b>18 230,4</b>	<b>6 536,8</b>	<b>9 410,8</b>	<b>44,0</b>	<b>1 219,3</b>	<b>2 205,0</b>	<b>80,8</b>
0406400000	Queso de pasta azul	444,8	231,0	242,1	4,8	40,2	100,4	149,6
0406100000	Queso fresco	3 218,4	1 043,3	2 339,1	124,2	198,3	461,0	132,5
0406300000	Queso fundido	2 548,7	796,6	1 188,9	49,2	180,8	288,1	59,3
0406200000	Queso rallado o polvo	3 959,7	1 482,9	1 596,5	7,7	56,0	497,0	788,2
040690	Los demás quesos	8 058,8	2 983,2	4 044,2	35,6	743,9	858,4	15,4
	<b>Maltas</b>	<b>48 874,8</b>	<b>18 883,0</b>	<b>21 144,6</b>	<b>12,0</b>	<b>3 667,7</b>	<b>4 899,9</b>	<b>33,6</b>
1107100000	Malta sin tostar	48 105,2	18 338,6	21 011,8	14,6	3 649,5	4 875,9	33,6
1107200000	Malta tostada	769,6	544,4	132,8	-75,6	18,2	24,0	31,4
200870	<b>Duraznos preparados</b>	<b>25 120,4</b>	<b>7 003,6</b>	<b>5 506,4</b>	<b>-21,4</b>	<b>3 603,5</b>	<b>1 583,8</b>	<b>-56,0</b>
	<b>Pastas</b>	<b>3 624,9</b>	<b>496,5</b>	<b>2 166,1</b>	<b>336,3</b>	<b>66,3</b>	<b>423,1</b>	<b>537,8</b>
1902110000	Pastas alimenticias s/cocer, c/huevo	249,3	83,8	109,1	30,3	22,0	10,4	-52,7
1902190000	L.d. pastas alimenticias s/cocer	2 888,5	334,9	1 827,4	445,7	21,0	342,7	--
1902200000	Pastas alimenticias rellenas	208,9	19,0	49,2	159,1	0,0	15,0	--
1902300000	L.d. pastas alimenticias	278,2	58,8	180,4	206,5	23,3	55,1	136,4
	<b>Papas preparadas</b>	<b>17 237,2</b>	<b>5 614,1</b>	<b>8 498,2</b>	<b>51,4</b>	<b>901,0</b>	<b>2 802,6</b>	<b>211,0</b>
2004100000	<b>Papas congeladas</b>	<b>14 296,6</b>	<b>4 425,5</b>	<b>6 861,8</b>	<b>55,1</b>	<b>626,4</b>	<b>2 310,0</b>	<b>268,8</b>
2005200000	<b>Papas s/congelar</b>	<b>2 940,6</b>	<b>1 188,6</b>	<b>1 636,5</b>	<b>37,7</b>	<b>274,7</b>	<b>492,6</b>	<b>79,3</b>
2304000000	<b>Torta de soja</b>	<b>531 747,7</b>	<b>170 040,9</b>	<b>202 487,0</b>	<b>19,1</b>	<b>64 829,8</b>	<b>37 646,8</b>	<b>-41,9</b>
	<b>INSUMOS</b>	<b>480 370,4</b>	<b>198 886,4</b>	<b>179 038,5</b>	<b>-10,0</b>	<b>21 733,1</b>	<b>27 565,6</b>	<b>26,8</b>
	<b>Caucho</b>	<b>50 652,2</b>	<b>25 956,6</b>	<b>17 691,3</b>	<b>-31,8</b>	<b>5 269,4</b>	<b>3 897,2</b>	<b>-26,0</b>
4001220000	Caucho técnicamente especificado	44 344,2	23 134,2	15 687,7	-32,2	4 424,4	3 110,9	-29,7
4001210000	Hojas ahumadas	2 461,7	1 139,4	565,0	-50,4	420,9	245,4	-41,7
4001291000	Hojas de crepé	0,0	0,0	0,0	--	0,0	0,0	--
4001100000	Látex de caucho natural	3 011,1	1 275,3	1 333,3	4,5	344,4	461,4	34,0
4001299000	L.d. formas de caucho natural	835,2	407,7	105,4	-74,2	79,7	79,6	-0,1
	<b>Fertilizantes</b>	<b>401 645,6</b>	<b>159 995,1</b>	<b>146 537,5</b>	<b>-8,4</b>	<b>13 484,0</b>	<b>20 457,2</b>	<b>51,7</b>
3104200010	Cloruro de potasio, uso agrícola	27 226,8	9 992,6	23 235,9	132,5	127,3	1 602,7	--
3105300000	Fosfato di amónico	94 829,0	55 133,7	30 840,7	-44,1	13 058,5	2 140,8	-83,6
3102300010	Nitrato de amonio, uso agrícola	25 333,1	3 312,9	10 355,5	212,6	0,0	0,0	--
3102210000	Sulfato de amonio	37 285,7	21 932,9	13 726,1	-37,4	0,1	0,0	-100,0
3104901000	Sulfato de magnesio y potasio	6 097,2	2 857,9	0,0	-100,0	0,0	0,0	--
3104300000	Sulfato de potasio	24 539,2	8 038,8	13 957,9	73,6	298,0	5 917,1	--
3103100000	Superfosfato de calcio triple	1 171,8	649,1	166,4	-74,4	0,0	157,2	--
3102100010	Urea para uso agrícola	185 162,7	58 077,0	54 255,1	-6,6	0,1	10 639,3	--
3808309000	<b>Herbicidas</b>	<b>28 072,6</b>	<b>12 934,7</b>	<b>14 809,6</b>	<b>14,5</b>	<b>2 979,8</b>	<b>3 211,2</b>	<b>7,8</b>

p/Preliminar

1/ Incluye 07133190 - 07133390 - 07133990

Fuente: Superintendencia Nacional de Administración Tributaria SUNAT

Elaboración: Ministerio de Agricultura y Riego - Oficina de Estudios Económicos y Estadísticos

**Cuadro N° 87**  
**COTIZACIÓN INTERNACIONAL DE PRINCIPALES PRODUCTOS AGROPECUARIOS**  
**Período: 2012 - 2013**

Periodo	ARROZ		TRIGO				MAÍZ		SORGO	
	15% gr.quebrados Blanco Tailandés US\$/t a/		US.N°2 Hard Red Winter US\$/t b/		Argentino Pan US\$/t c/		US. N° 2 Amarillo US\$/t b/		US.N° 2 Amarillo US\$/t b/	
	2012	2013	2012	2013	2012	2013	2012	2013	2012	2013
ene	556	584	297	347	246	364	273	302	267	287
feb	541	592	300	334	262	358	278	304	268	287
mar	548	583	298	324	261	349	281	308	268	291
abr	551	567	279	322	252	326	273	279	242	268
may	587	561	283	329	249	315	274	295	218	266
jun	596		294		263		264		230	
jul	589		360		308		327		289	
ago	557		364		336		331		296	
sep	568		377		336		323		289	
oct	572		376		330		320		291	
nov	574		375		344		323		289	
dic	576		362		360		310		285	

continúa

conclusión

Periodo	SOYA		CAFÉ		AZÚCAR				ALGODÓN			
	US.N° 1 Amarillo US\$/t b/		Otros suaves arábigos US\$/t d/		Cont.5 e/ US\$/t		Cont.16 (*) d/ US\$/t		Fibra Corta CIF f/ US\$/qq		Fibra Larga FOB g/ US\$/t	
	2012	2013	2012	2013	2012	2013	2012	2013	2012	2013	2012	2013
ene	462	557	5 288	3 490	630	501	765	476	101	86	2 181	2 007
feb	487	563	4 985	3 372	644	498	741	457	101	90	2 344	2 144
mar	523	556	4 459	3 369	647	525	764	459	100	94	2 545	1 204
abr	557	552	4 263	3 372	605	507	705	448	100	93	2 361	2 280
may	542	577	4 097	3 338	562	483	665	430	89	93	2 445	n/d
jun	546		3 745		588		631		82		2 131	
jul	649		4 208		637		632		84		2 932	
ago	657		3 881		574		634		84		2 339	
sep	642		3 952		564		580		84		2 375	
oct	595		3 793		565		527		82		2 388	
nov	564		3 547		525		497		81		2 225	
dic	574		3 391		516		492		83		2 284	

a/ FOB-Bangkok

b/ FOB-Golfo de los EE.UU.

c/ FOB-Puertos Argentinos

d/ CIF-Mercados de Nueva York

e/ FOB-Europa-Bolsa de Londres

f/ CIF-N.de Europa-Liverpool

g/ Precio Prom.Tanguis-Pima-Callao

Fuente: Food And Agriculture Organization (FAO); Banco Central de Reserva del Perú (BCR); Oficina de Estudios y Políticas

Agrarias (ODEPA) - Chile; Cotton Outlook (Inglaterra)

n/d: no determinado

Elaboración: Ministerio de Agricultura y Riego - Oficina de Estudios Económicos y Estadísticos

**CUADRO Nº 88**  
**PERMISOS CITES OTORGADOS PARA EXPORTACION DE PRODUCTOS FORESTALES MADERABLES**  
**Y NO MADERABLES , SEGÚN PAIS DESTINO**  
**MES: Mayo 2013 p/**

País	Maderable		No Maderable		
	Cedro (m <sup>3</sup> )	Caoba (m <sup>3</sup> )	Orquídeas Vivas (unid)	Cactus	
				Vivos (unid)	Harina y/o Cáscara (kg)
Alemania	--	--	--	--	0,90
Australia	--	--	--	--	1,80
Canada	--	--	--	--	2,70
Estados Unidos	--	50,82	890	--	6,15
Japón	--	--	123	--	--
Suecia	--	--	--	--	0,90
Suiza	--	--	--	--	1,75
Ucrania	--	--	--	--	3,50
<b>TOTAL</b>	<b>0,00</b>	<b>50,82</b>	<b>1 013,00</b>	<b>0,00</b>	<b>17,70</b>

p/ Preliminar

Fuente: Dirección General Forestal y de Fauna Silvestre (Dirección de Gestión Forestal y de Fauna Silvestre)

Elaboración: Ministerio de Agricultura y Riego - Oficina de Estudios Económicos y Estadísticos

**CUADRO Nº 89**  
**VOLUMEN DE EXPORTACION DE PRODUCTOS FORESTALES NO MADERABLES**  
**SIN PERMISO CITES, SEGÚN PAIS DESTINO**  
**MES: Mayo 2013 P/**

País	Tara (kg)	Castaña (kg)	Barbasco (kg)	Uña de Gato (kg)	Sangre de Grado (lt)
Alemania	42 000,00	16 400,00	--	--	--
Argentina	69 000,00	--	--	--	--
Australia	--	22 752,00	10 000,00	0,30	--
Austria	126 000,00	--	--	300,00	--
Bangladesh	--	--	3 500,60	--	--
Bélgica	28 000,00	--	--	--	--
Brasil	81 000,00	--	--	--	--
Canadá	--	2 025,00	--	0,40	--
Chile	2 000,00	--	--	--	640
China	324 000,00	--	--	--	--
Dinamarca	--	800,00	--	--	--
Ecuador	5 000,00	--	--	--	--
Egypto	2 000,00	--	--	--	--
El Salvador	1 000,00	--	--	--	--
Eslovaquia	--	--	--	1914,85	0,08
España	58 000,00	--	--	--	--
Estados Unidos	78 000,00	356723	19000	457,5	620,28
Finlandia	--	--	--	--	--
Francia	33 000,00	500,00	--	--	--
Guatemala	--	--	--	--	--
Hong Kong	18 000,00	--	--	--	--
Holanda	36 000,00	--	--	--	--
India	54 480,00	--	--	--	7507,84
Indonesia	9 900,00	--	--	--	--
Israel	20 000,00	--	--	--	--
Italia	425 250,00	16 250,00	--	--	--
Japón	8 000,00	--	--	1 700,00	--
Malasia	1 000,00	--	--	--	--
México	146 000,00	--	--	--	--
Nueva Zelanda	--	--	--	--	--
Pakistán	36 000,00	--	--	--	--
Polonia	--	--	--	4,90	0,12
Reino Unido	27 900,00	31000	--	120	--
Republica Checa	--	--	--	500,00	--
Rusia	--	32 000,00	--	--	100,00
Sudáfrica	64 000,00	--	--	--	--
Suiza	20 000,00	--	--	--	40,00
Tailandia	21 000,00	--	--	--	--
Taiwán	5 000,00	--	--	--	--
Ucrania	10 000,00	--	--	--	--
Uruguay	84 000,00	--	--	--	--
<b>TOTAL</b>	<b>1 835 530,00</b>	<b>478 450,00</b>	<b>32 500,60</b>	<b>4 997,95</b>	<b>8 908,32</b>

p/ Preliminar

Fuente: Dirección General Forestal y de Fauna Silvestre

Elaboración: Ministerio de Agricultura y Riego - Oficina de Estudios Económicos y Estadísticos



## Hidrometeorología

[volver](#)

<b>Cuadro</b>	<b>Descripción</b>	<b>Pág.</b>
	<i>Condiciones meteorológicas impactantes en la actividad agrícola (mapa)</i>	135
<b>90</b>	<i>Anomalías de temperatura máxima y mínima y variación de la precipitación. Mayo 2013</i>	136
<b>91</b>	<i>Caudal promedio de los principales ríos, según departamento. Mayo 2013</i>	138
<b>92</b>	<i>Volumen de agua almacenada en reservorios y lagunas. Mayo 2013</i>	139

## Condiciones Hidrometeorológicas Impactantes en la Actividad Agrícola Mayo 2013



Temperaturas mínimas inferiores a sus normales en -1.4°C en costa y en -1.0 °c en sierra

Región

Costa:

La Cruz (Tumbes)

Sierra:

Canta (Lima)

Selva:

...

Anomalías de temperaturas mínimas inferiores a sus normales en costa norte, la cruz en Tumbes continúa favoreciendo la acumulación de reservas en espárrago sacarina en caña de azúcar, y en Piura y Lambayeque, anomalías mínimas iguales o ligeramente inferiores a sus normales es favorable para el normal desarrollo de los principales cultivos de la región., mientras que las temperaturas mínimas ligeramente inferiores o iguales en la zona de sierra norte, centro y sur no es relevante, porque la mayoría de cultivos se encuentran cosecha. Igualmente en la región de selva no se observa anomalías significativas que afecten a los principales cultivos en sus diferentes fases fenológicas.

continúa



conclusión

**Temperaturas mínimas superiores a sus normales entre 1.2 y 3.0°C en costa, entre 1.4 y 2.8 °C en sierra y entre 1.6 y 2.3 °C en selva**

**Región**

**Costa:**

Talla (La Libertad). Río Grande (Ica). La Joya y la Haciendita (Arequipa). Ilo (Moquegua). Tacna y Locumba (Tacna).

**Sierra**

Huancabamba (Piura). Weberbauer, Cajamarca, Chota (Cajamarca). Huamachuco (La Libertad). Huanuco. Cerro de Pasco (Pasco). Ayacucho. Arequipa Andahuaylas (Apurímac). Cusco. Urubamba (Cusco). Chuquibambilla, Puno, Azángaro (Puno).

**Selva**

Satipo (Junín). Tarapoto (San Martín). Pucallpa (Ucayali).

Anomalías de temperaturas mínimas superiores a sus normales en Talla La Libertad son favorables para el frijol maíz amarillo duro, espárrago, caña de azúcar y vid en sus diferentes fases fenológicas, en la costa central las anomalías iguales o ligeramente superiores o inferiores a sus normales favorecen el normal desarrollo de los principales cultivos transitorios y permanentes. En la costa sur de Arequipa, Moquegua y Tacna, las condiciones térmicas continuaron favoreciendo a los cultivos de arroz, en maduración a la cebolla en formación de bulbo y al olivo, vid y durazno en maduración.

En la zona de sierra norte, centro y sur las condiciones térmicas ya no son muy relevantes porque la mayoría de cultivos están en proceso de cosecha, salvo algunos cereales que aún falta completar su maduración serían afectadas por la presencia de plagas y enfermedades siempre y cuando se presenten condiciones de alta humedad.

En la zona de selva anomalías superiores a sus normales favorecen al limón, plátano, arroz, algodón.

**Precipitaciones acumuladas inferiores a sus normales entre - 55.1 y - 83.7 % en sierra, y entre - 38.0 y - 98.7 % en selva**

**Región**

**Sierra:**

Huanuco. Tarma, Huayao (Junín). Andahuaylas, Curahuasi (Apurímac). Sicuani, Anta, Urubamba, Yauri (Cusco). Chuquibambilla, Juliaca (Puno)

Las lluvias inferiores a sus normales que se registraron en varias zonas del centro y sur de la sierra Peruana es propio de la época y se da inicio a la época de estiaje, no es relevante en el desarrollo y maduración de los principales cultivos porque se encuentran en plena cosecha, salvo el caso de los pastos naturales en las praderas altas son afectadas por la baja humedad para su mantenimiento y se inicia la escasez de pastos.

**Selva:**

Iquitos (Loreto). Satipo (Junín). Pucallpa (Ucayali). Quillabamba (Cusco).

En la zona de selva al igual que en la sierra la ausencia de lluvias no es relevante porque la mayoría de cultivos también están en cosecha o ya fueron cosechados como el café, maíz amarillo duro, etc.

**Precipitaciones acumuladas superiores a sus normales entre 127.5 y 17800 % en costa, entre 43.5 y 334.7 % en sierra y entre 30 y 53.2 % en selva.**

**Región**

**Costa**

Piura, San Miguel (Piura). Tinajones, Lambayeque, el Espinal (Lambayeque).

La presencia de lluvias en Chiclayo y Trujillo, Piura aunado a las altas temperaturas de la región habría originado la presencia de plagas y enfermedades en los principales cultivos como la mosca de la fruta en mango, plátano, melón y otros frutales

En la región de sierra la presencia de lluvias extemporáneas no es relevante porque la mayoría de cultivos ya están en plena cosecha, salvo el caso de algunos cereales trigo y cebada que todavía están en maduración requieren de humedad de los suelos

**Sierra**

Ayabaca, Huancabamba (Piura). Weberbauer, Chota, San Marcos, San Juan, (Cajamarca). Huamachuco (La Libertad). Cajatambo, Canta (Lima). Ayacucho, Puquio (Ayacucho). Cotahuasi, Chuquibambilla (Arequipa). Granja Kayra (Cusco). Yunguyo, Azángaro, Lampa (Puno).

En la región de selva la moderada presencia de lluvias es favorable para el maíz amarillo duro, frijol, plátano en sus diferentes fases fenológicas, café y cacao en su maduración, así mismo es favorable para la formación de barrizales para las siembras de mayo y junio.

**Selva**

Jaén (Cajamarca). Oxapampa (Pasco)

**Represas del norte y sur con ligera disminución de sus volúmenes de agua.**

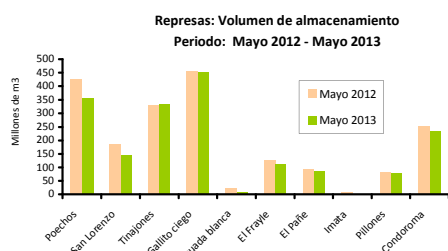

Los volúmenes de almacenamiento de agua tanto en las represas del norte como las del sur al último día del mes de mayo han disminuido con relación a la misma fecha del año anterior, siendo las que más han descendido: Poehos -17 %, San Lorenzo - 22.7 %, Aguada blanca -58 %, Imata -82 % Situación que se debería al descenso de las lluvias en las cuencas que las alimentan y al mayor uso de las aguas de riego en la actividad agrícola y también para otras actividades como la industria y el uso doméstico.



**Cuadro 90**  
**ANOMALÍAS DE TEMPERATURA MÁXIMA MÍNIMA Y VARIACIÓN DE LA PRECIPITACIÓN**  
**Mayo 2013**

Estación meteorológica	Temperatura (°C)				Precipitación	
	Máxima		Mínima		Normal	Variación
	Normal	Anomalía	Normal	Anomalía		
<b>Costa</b>						
Tumbes	30,5	-1,2	22,4	0,4	4,8	4,2
La Cruz (Tumbes)	28,0	-0,1	22,4	-1,1	11,8	-86,5
Piura	31,1	-1,8	17,9	1,1	0,1	17800,0
San Miguel (Piura)	29,5	0,7	17,7	0,7	0,6	368,8
Chiclayo	26,6	0,6	17,6	-0,1	0,5	-40,0
Oyotun (Lambayeque)	29,1	-0,5	16,6	1,0	10,7	47,3
Tinajones (Lambayeque)	29,0	-0,9	17,5	0,4	3,7	280,8
Lambayeque	26,1	-1,8	17,3	0,2	1,3	183,5
El Espinal (Lambayeque)	28,3	-0,7	17,0	-0,9	13,2	127,5
Reque (Lambayeque)	23,9	-0,5	16,1	0,2	0,6	681,3
Trujillo (La Libertad)	23,1	-2,2	15,9	0,8	0,0	*
Talla (La Libertad)	27,1	-0,4	15,3	1,9	0,6	900,0
Huarmey (Ancash)	22,6	0,2	15,0	-0,1	0,0	0,0
Jorge Chávez (Lima)	21,7	0,6	16,1	0,2	0,1	-100,0
Alcantarilla - Huaura (Lima)	22,8	0,2	14,7	0,2	0,3	-64,3
Pacaran (Lima)	26,5	-0,1	14,8	0,2	0,2	-100,0
Pisco (Ica)	22,8	1,1	15,1	0,6	0,0	*
Rio Grande (Ica)	30,5	-0,4	12,6	1,2	0,0	0,0
Palpa (Ica)	30,0	1,4	12,8	-0,4	0,0	0,0
Aplao (Arequipa)	26,0	1,2	10,4	0,7	0,0	0,0
La Joya (Arequipa)	26,6	-0,4	8,6	1,9	0,0	0,0
La Hacienda (Arequipa)	23,9	0,8	12,6	1,6	0,0	0,0
Moquegua	26,6	-0,4	10,0	0,2	0,0	0,0
Ilo (Moquegua)	24,3	1,6	13,6	1,6	0,0	0,0
Tacna	22,3	0,2	10,6	3,0	0,2	50,0
Locumba (Tacna)	25,3	0,2	10,2	1,5	0,1	1900,0
<b>Sierra</b>						
Ayabaca (Piura)	17,3	0,7	9,8	1,0	88,6	134,8
Huancabamba (Piura)	23,9	0,8	12,5	1,5	31,3	194,1
Weberbauer (Cajamarca)	21,4	0,3	7,0	1,7	38,5	69,1
Chota (Cajamarca)	20,9	-0,2	7,9	2,1	62,5	268,1
San Marcos (Cajamarca)	24,8	0,6	10,0	1,1	23,5	177,9
San Juan (Cajamarca)	21,4	-0,9	11,9	0,4	28,3	102,1
Cajamarca	21,6	-0,3	4,5	2,8	34,6	0,9
Huamachuco (La Libertad)	18,1	0,4	6,0	1,4	43,2	103,2
Salpo (La Libertad)	15,7	-0,5	5,5	1,2	31,0	-14,3
Chiquian (Ancash)	20,3	0,4	4,6	-0,6	13,6	18,1
Cajatambo (Lima)	16,2	0,0	4,9	0,8	8,5	84,0

continúa

conclusión

Estación meteorológica	Temperatura (°C)				Precipitación	
	Máxima		Mínima		Normal	Variación
	Normal	Anomalía	Normal	Anomalía		
Canta (Lima)	18,3	-0,8	8,4	-1,0	2,8	164,5
Huanuco	26,7	0,3	12,9	1,5	15,7	-63,8
Cerro de Pasco	12,3	-0,8	-0,7	1,4	39,6	16,6
Tarma (Junin)	20,4	0,2	5,3	-0,1	11,8	-55,1
Jauja (Junin)	19,5	1,1	3,2	0,1	12,9	15,9
Huayao (Junin)	19,6	1,5	2,6	0,6	20,4	-58,3
Huancavelica	16,7	-0,2	1,3	0,6	19,5	17,8
Lircay (Huancavelica)	20,4	-0,6	3,3	0,8	26,6	24,7
Ayacucho	23,9	0,8	8,2	2,0	9,2	43,5
Puquio (Ayacucho)	17,7	-0,2	4,0	-0,7	5,8	283,7
Arequipa	21,8	-0,9	6,3	1,7	0,2	1150,0
Cotahuasi (Arequipa)	22,4	0,8	8,1	1,1	1,8	362,9
Chuquibamba (Arequipa)	17,4	-0,1	6,2	-0,1	0,3	3300,0
Omate (Moquegua)	24,3	1,1	6,9	1,3	0,0	0,0
Andahuaylas (Apurimac)	20,0	0,1	4,5	1,6	15,9	-60,4
Curahuasi (Apurimac)	23,6	-0,7	9,0	0,3	8,9	-58,2
Cusco	19,8	1,9	2,5	1,4	8,7	-47,1
Sicuani (Cusco)	18,7	1,2	-0,1	0,0	12,8	-43,6
Anta (Cusco)	20,1	0,2	-0,9	0,3	8,2	-63,6
Urubamba (Cusco)	22,8	1,4	5,1	1,4	8,6	-83,7
Granja Kayra (Cusco)	21,1	1,3	1,2	0,1	5,8	334,7
Yauri (Cusco)	16,0	1,5	-4,8	0,3	9,7	-61,9
Chuquibambilla (Puno)	16,4	0,9	-5,4	1,4	10,2	-64,8
Yunguyo (Puno)	13,9	1,5	0,0	1,0	14,75	278,3
Juliaca (Puno)	16,4	1,6	-3,2	0,9	12,3	-59,3
Puno	14,6	0,7	1,1	1,9	11,4	97,0
Azangaro (Puno)	16,1	1,0	-1,0	1,4	7,9	232,9
Lampa (Puno)	15,9	1,1	-2,6	0,5	9,5	121,4
Ayaviri (Puno)	16,2	1,9	-2,7	1,0	8,2	-1,1
<b>Selva</b>						
Iquitos (Loreto)	30,1	2,1	21,9	0,9	292,1	-38,0
Satipo (Junin)	31,7	0,0	17,5	1,6	92,8	-71,2
Tarapoto (San Martin)	31,5	0,2	19,2	2,3	97,3	15,5
El Porvenir (San Martin)	31,7	1,3	20,8	0,6	78,3	4,6
Jaen (Cajamarca)	30,7	-0,1	20,2	1,0	91,4	53,2
Pucallpa (Ucayali)	31,8	0,4	20,4	2,3	93,8	-45,6
Quillabamba (Cusco)	29,9	0,1	18,3	1,2	30,7	-98,7
Oxapampa (Cerro de Pasco)	22,8	0,2	11,8	-0,2	58,9	29,8

Fuente : Senamhi - Corpac

Elaboración: UE - OEEE - Ministerio de Agricultura

... No disponible

**CUADRO N° 91**  
**CAUDAL PROMEDIO MENSUAL DE LOS PRINCIPALES RIOS, SEGÚN DEPARTAMENTO**  
**MES: Mayo 2013**  
**(m<sup>3</sup>/s)**

Departamento	Rio	Estacion de Aforo	Caudal Promedio Historico de Mayo	Caudal Mayo al 75%	Caudal Promedio Mayo 2012	Caudal Promedio Mayo 2013	Variacion % Mayo 2013 respecto al promedio histórico
Tumbes	Tumbes	El Tigre	153,32	...	147,43	74,62	-51,33
	Chira	Ciruelo	134,50	...	197,31	54,40	-59,55
Piura	Macara	Puente Internacional	59,27	...	85,03	26,86	-54,68
	Quiroz	Zamba	47,18	...	35,96	20,51	-56,52
	La Leche	Puchaca	6,62	3,28	8,11	7,85	18,44
Lambayeque	Motupe	Marripon	1,45	...	2,55	1,52	4,84
	Chancay - Lambayeque	Raca Rumi	39,46	28,85	58,11	70,42	78,45
La Libertad	Jequetepeque	Yonan	26,67	18,11	44,39	...	...
Ancash	Santa	Condorcerro	102,77	78,09	136,88	90,65	-11,79
	Chancay - Huaral	Santo Domingo	10,29	7,66	16,95	6,00	-41,63
	Chillon	Obrajillo	4,93	3,15	6,56	2,71	-45,08
Lima	Rimac	Chosica	23,03	18,22	35,46	22,64	-1,73
	Mala	Capilla	6,94	3,78	16,22	...	...
	Cañete	Socsi	33,72	23,00	43,39	...	...
Ica	Conta	San Juan	2,52	0,81	4,66	1,40	-44,47
	Ica	La Achirana	2,53	0,00	...	...	...
Arequipa	Majes	Huatiapa	65,23	41,94	180,21	96,29	47,61
	Chili	Charcani	8,20	4,50	11,44	18,26	122,60
Moquegua	Torata	Bocatoma Torata	0,97	...	1,00	1,20	23,40
Tacna	Caplina	Calientes	0,69	0,63	0,86	0,74	6,90
Cuzco	Paucartambo	Paucartambo	26,97	...	23,81	18,69	-30,69
	Ilave	Puente Carretera	14,42	...	...	...	...
Puno	Coata	Puente Coata -Unocolla	16,71	...	50,78	17,06	2,14
	Huancane	Puente Huancane	9,32	...	10,62	11,21	20,26
	Ramis	Puente Carretera Ramis	44,92	...	62,23	63,46	41,27

... Informacion no disponible

Fuente: Servicio Nacional de Meteorología e Hidrología (SENAMHI), Proyecto Especial Chira - Piura, Proyecto Especial Chancay - Lambayeque, Proyecto Especial Jequetepeque - Zaña, Proyecto Especial CHAVIMOCHIC, Proyecto Especial Majes - Sihuas y Autoridad Nacional del Agua

Elaboración: Autoridad Nacional del Agua - Oficina del Sistema Nacional de Información de Recursos Hídricos

**CUADRO N° 92**  
**VOLUMEN DE AGUA ALMACENADA EN RESERVORIOS**  
**MES: Mayo 2013**  
**(hm<sup>3</sup>)**

RESERVORIO	Capacidad Máxima	AÑO	MESES											
			Ene	Feb	Mar	Abr	May	Jun	Jul	Ago	Set	Oct	Nov	Dic
POECHOS	490	2012	283,12	209,74	189,99	353,71	426,54	418,32	448,23	422,87	371,35	286,72	226,99	226,11
		2013	242,53	237,16	319,86	380,33	342,30							
SAN LORENZO	193	2012	99,21	171,27	185,04	196,40	189,07	191,69	164,59	164,59	136,81	100,03	86,85	85,30
		2013	82,88	96,97	128,91	156,62	143,25							
TINAJONES	308	2012	164,88	289,83	306,99	324,61	330,64	328,24	303,49	269,06	239,88	221,34	225,65	219,43
		2013	177,17	118,66	178,60	281,41	314,48							
GALLITO CIEGO	372	2012	199,77	325,83	351,38	371,63	371,60	371,25	360,11	328,81	294,56	262,23	256,41	230,18
		2013	166,03	123,74	276,25	369,64	371,59							
CONDOROMA	259	2012	179,64	234,10	249,05	252,89	254,17	249,15	235,60	215,81	191,61	164,51	140,06	132,26
		2013	156,70	203,04	248,07	253,75	240,41							
PILLONES	79	2012	61,03	75,74	79,86	81,00	80,61	79,96	79,34	78,70	76,38	64,65	59,63	53,09
		2013	60,64	77,63	80,44	80,08	79,35							
EL PAÑE	99,6	2012	77,21	103,56	101,67	101,36	98,31	86,89	73,82	60,39	49,08	47,33	48,41	56,99
		2013	75,88	85,26	100,84	93,31	86,30							
EL FRAYLE	127	2012	98,39	111,36	96,91	116,80	126,42	126,42	121,18	113,97	104,46	91,47	79,24	82,72
		2013	92,41	88,09	119,21	126,99	118,20							
AGUADA BLANCA	30	2012	21,32	29,88	29,12	30,90	26,88	18,86	19,80	17,11	16,20	24,52	26,59	28,18
		2013	28,70	20,87	29,61	15,89	23,40							
PASTO GRANDE	185	2012	147,75	190,17	207,46	207,46	207,46	203,48	201,05	199,36	192,06	184,24	172,52	170,11
		2013	187,70	200,00	200,00	200,00	199,89							
LAGUNILLAS	500	2012	409,31	485,34	519,60	513,10	496,16	481,75	474,52	463,37	450,85	433,92	415,90	401,23
		2013	411,52	438,11	488,81	490,57	479,13							

Fuente: Proyectos Especiales Chira - Piura, San Lorenzo, Tinajones, Jequetepeque - Jaña, Majes - Sihuas, Pasto Grande, Tacna y Titicaca.

Elaboración: Autoridad Nacional del Agua - Oficina del Sistema Nacional de Información de Recursos Hídricos



## Insumos y **S**ervicios **A**grarios

[volver](#)

<b>Cuadro</b>	<b>Descripción</b>	<b>Pág.</b>
<b>FERTILIZANTES</b>		
<b>93</b>	<i>Importación mensual de fertilizantes. Ene-Dic 2010-2012 y Mayo 2013</i>	143
<b>94</b>	<i>Extracción mensual de guano de isla, Ene-Dic 2010-2012 y Mayo 2013</i>	143
<b>95</b>	<i>Precio promedio de venta de fertilizantes, Mayo 2013 (S/.x t)</i>	144
<b>96</b>	<i>Informe mensual de precios de venta de pesticidas, Mayo 2013</i>	145
<b>97</b>	<i>Precio promedio de adherente y nutrientes foliare, Mayo 2013</i>	147
<b>MANO DE OBRA, TRACCION MECANICA Y ANIMAL</b>		
<b>98</b>	<i>Costos de tractor, yunta y jornal, según departamento, Mayo 2013</i>	148
<b>SEMILLAS Y PLANTONES</b>		
<b>99</b>	<i>Disponibilidad y precio de semilla por variedad y categoría, según productor y cultivar, Mayo 2013</i>	149
<b>100</b>	<i>Cobertura de áreas a sembrar co la disponibilidad de semilla, Mayo 2013</i>	151
<b>101</b>	<i>Disponibilidad y precio de plantones por estación experimental, según cultivar y especie, Mayo 2013</i>	151
<b>102</b>	<i>Disponibilidad y precio de reproductores por estación experimental, según raza o línea, Mayo 2013</i>	153

**Cuadro Nº 93**  
**IMPORTACIÓN MENSUAL DE FERTILIZANTES: 2010-2013**  
(t)

Tipo de Fertilizantes	Año	ene-may	ene	feb	mar	abr	may	jun	jul	ago	set	oct	nov	dic	ene-dic
Total	2010	292 315	76 150	65 797	77 086	22 714	50 568	49 748	65 346	64 958	58 220	60 360	64 188	92 730	747 866
	2011	335 095	83 185	83 924	80 746	50 108	37 131	33 431	129 985	51 222	59 859	47 969	53 377	111 268	822 206
	2012	357 595	133 322	72 313	87 149	39 741	25 070	15 115	99 243	27 266	57 629	146 285	113 798	65 494	882 425
	2013	341 922	90 389	50 930	66 376	90 685	43 541								341 922
Urea para uso agrícola	2010	153 546	36 421	50 950	20 114	20 266	25 796	10 748	27 415	45 241	18 618	18	26 634	44 826	327 046
	2011	185 836	74 425	28 293	22 074	26 006	35 038	14 219	48 814	26 903	24 179	27 829	17 108	38 062	382 951
	2012	132 326	56 572	25 334	50 421	--	∅	10 816	76 319	16 531	15 987	74 403	65 148	9 201	400 732
	2013	127 960	58 963	15 168	--	27 499	26 330								127 960
Nitrato de amonio, uso agrícola	2010	8 026	--	700	7 326	--	--	--	10 456	--	--	13 961	--	--	32 443
	2011	0	--	--	--	--	--	--	11 037	--	--	--	--	20 000	31 037
	2012	7 395	3 292	4 103	--	--	--	--	3 002	--	5 844	17 867	2 002	28 004	64 114
	2013	24 668	1 000	2 504	--	21 164	--								24 668
Sulfato de amonio	2010	27 512	27 311	--	50	90	60	27 089	--	7 353	26 955	30	26 794	12 338	128 070
	2011	29 215	6 635	60	22 518	∅	2	15 463	20 778	∅	7 017	1 602	20 420	26 122	120 617
	2012	83 946	25 327	28 193	5 995	24 431	∅	1	∅	22	8 769	42 749	∅	13 556	149 043
	2013	55 379	27 428	1	27 950	--	--								55 379
Fosfato di amónico	2010	41 379	11 492	--	7 887	--	22 000	7 000	25 692	6 822	8 386	19 566	--	25 294	134 140
	2011	53 264	2	26 573	24 920	1 749	19	39	31 868	21 948	493	310	12	21 459	129 393
	2012	95 195	24 881	6 600	26 061	13 326	24 327	2 887	1	--	17 737	1 016	35 164	10 994	162 993
	2013	59 918	--	31 725	24 339	0	3 854								59 918
Superfosfatos	2010	0	--	--	--	--	--	--	--	--	--	--	--	--	--
	2011	250	--	--	--	--	250	--	--	511	500	--	--	753	2 014
	2012	1 263	486	283	494	∅	--	--	--	--	432	81	--	528	2 304
	2013	326	--	--	--	2	324								326
Cloruro de potasio, uso agrícola	2010	38 025	494	10 377	24 556	781	1 818	3 067	415	--	219	24 456	8 439	7 741	82 362
	2011	24 578	--	647	6 157	17 768	7	--	6 915	1 258	492	15 744	14 804	27	63 819
	2012	18 449	10 128	6 771	780	527	242	503	18 138	3 376	6 487	1 103	3 752	1 050	52 858
	2013	52 165	--	1 020	12 091	35 213	3 842								52 165
Sulfato de potasio	2010	9 294	432	418	5 973	1 577	894	1 845	1 369	1 542	1 989	2 329	2 320	2 530	23 219
	2011	27 797	2 124	14 197	5 076	4 585	1 816	3 709	3 113	596	4 268	2 484	1 033	4 845	47 845
	2012	11 511	5 126	1 029	3 398	1 457	501	909	1 783	7 337	2 366	2 789	7 732	2 162	36 589
	2013	21 506	2 998	513	1 996	6 808	9 192								21 506
Sulfato de magnesio y potasio	2010	14 533	--	3 353	11 180	--	--	--	--	4 000	2 054	--	--	--	20 587
	2011	14 155	--	14 155	--	--	--	--	7 460	6	22 910	--	--	--	44 531
	2012	7 509	7 509	--	--	--	--	--	--	--	6	6 278	--	--	13 793
	2013	0	--	--	--	--	--								0

-- magnitud cero

Fuente: SUNAT

Elaboración: Ministerio de Agricultura y Riego - Oficina de Estudios Económicos y Estadísticos

**Cuadro Nº 94**  
**PRODUCCIÓN MENSUAL DE GUANO DE ISLA**  
(t)

Año	ene-may	ene	feb	mar	abr	may	jun	jul	ago	set	oct	nov	dic	ene-dic
2007	11 000	920	1 535	4 016	3 136	1 393	667	590	702	936	1 304	744	893	16 836
2008	8 425	1 050	2 324	2 216	1 645	1 190	2 451	2 462	3 743	4 216	2 525	163	57	24 041
2009	6 727	--	1 001	2 229	1 660	1 837	2 921	3 249	2 092	2 745	1 570	869	40	20 213
2010	4 985	--	--	--	3 080	1 904	2 240	3 098	2 638	1 211	315	785	893	16 164
2011	4 626	800	2 176	1 171	97	382	1 040	941	709	1 232	2 300	3 222	1 977	16 047
2012	8 645	113	1 143	3 405	2 625	1 360	2 615	2 382	25	1 117	3 100	1 816	--	19 700
2013	12 187	--	2 907	3 019	3 012	3 250								

-- magnitud cero

p/ Preliminar

Fuente: AGRORURAL

Elaboración: Ministerio de Agricultura y Riego - Oficina de Estudios Económicos y Estadísticos

**Cuadro N° 95**  
**PRECIO PROMEDIO DE VENTA DE FERTILIZANTES QUÍMICOS Y ABONOS ORGÁNICOS, SEGÚN REGIÓN**  
**Mes: Mayo 2013**  
**(S/.x t)**

Región	Fertilizantes Químicos							
	Urea	Nitrato de amonio <sup>1/</sup>	Sulfato de amonio	Fosfato di amónico	Superf. de calcio triple	Cloruro de potasio	Sulfato de potasio	Sulf. de mag. y potasio
Amazonas	1 960	1 575	--	--	2 170	2 108	--	--
Ancash	1 857	1 794	1 738	2 294	2 188	2 192	2 395	1 882
Apurímac	1 907	1 935	--	2 120	2 132	1 905	2 085	--
Arequipa	1 496	1 453	1 080	1 904	2 300	1 737	2 153	1 573
Ayacucho	1 760	1 851	--	2 174	2 176	1 995	2 633	--
Cajamarca	1 671	1 802	1 063	2 155	2 202	2 050	2 522	1 790
Cusco	1 742	1 803	1 760	2 141	2 237	1 992	2 440	1 760
Huancavelica	1 820	1 809	1 600	2 166	2 185	1 984	2 553	1 980
Huánuco	1 720	1 846	1 533	2 169	2 058	2 150	2 299	1 903
Ica	1 456	1 503	1 050	1 924	--	1 780	2 133	1 721
Junín	1 543	1 554	--	1 898	2 167	1 699	2 183	1 677
La Libertad	1 536	1 431	982	2 003	2 116	1 797	2 238	1 678
Lambayeque	1 427	1 658	968	1 931	--	2 178	2 059	1 504
Lima	1 477	1 497	1 110	1 990	2 103	1 782	2 171	1 645
Loreto	2 453	2 160	1 220	2 870	2 890	2 645	--	1 815
Madre de Dios	2 035	--	1 470	2 432	2 495	2 235	2 580	--
Moquegua	1 700	1 660	1 373	1 980	--	1 773	2 233	1 760
Pasco	1 904	1 735	1 377	2 223	2 076	1 998	2 300	1 992
Piura	1 528	1 538	915	2 123	1 960	2 040	2 343	1 530
Puno	1 820	1 753	--	2 151	2 250	2 003	--	--
San Martín	1 635	1 727	1 135	2 172	2 178	1 863	2 394	1 616
Tacna	1 645	1 648	1 210	2 101	--	2 147	2 271	1 600
Tumbes	1 607	1 600	1 040	2 085	--	--	2 250	--
Ucayali	2 147	2 140	1 460	2 519	2 930	2 302	2 543	1 740

Región	Fertilizantes Químicos				Abono Orgánico		
	Abono comp. 12-12-12	Abono comp. 15-15-15	Abono comp. 20-20-20	Roca Fosfórica	Guano de la Isla	Gallinaza	Humus de Lombriz
Amazonas	2 025	--	2 000	595	1 140	710	--
Ancash	2 093	2 198	2 268	--	1 167	--	750
Apurímac	2 033	1 986	2 176	1 030	1 112	777	--
Arequipa	--	--	1 951	--	1 375	400	--
Ayacucho	2 170	2 060	2 120	963	1 439	378	--
Cajamarca	2 150	2 025	2 010	690	1 323	358	340
Cusco	2 040	2 172	2 113	1 023	1 132	--	--
Huancavelica	2 188	2 180	2 193	1 100	1 083	305	--
Huánuco	1 938	2 073	2 188	750	1 213	344	--
Ica	--	--	1 963	--	--	--	--
Junín	1 940	1 958	1 934	663	--	425	--
La Libertad	2 000	2 050	1 992	--	1 187	550	439
Lambayeque	1 840	1 880	2 148	--	1 000	--	470
Lima	1 880	1 800	1 961	500	--	--	600
Loreto	2 820	--	2 910	1 790	1 200	313	694
Madre de Dios	--	--	2 440	1 370	1 350	--	--
Moquegua	--	--	2 185	--	1 400	--	--
Pasco	1 980	2 110	2 103	778	1 500	388	450
Piura	1 950	1 900	2 163	483	1 317	--	340
Puno	1 940	1 880	1 888	970	1 000	340	--
San Martín	--	--	2 220	862	1 300	--	--
Tacna	--	--	2 167	--	1 567	--	--
Tumbes	--	--	2 240	--	1 565	--	--
Ucayali	--	--	2 280	690	1 375	300	550

--magnitud cero

Fuente: Direcciones Regionales de Agricultura.

Elaboración: Ministerio de Agricultura y Riego - Oficina de Estudios Económicos y Estadísticos



**Cuadro N° 96**  
**PRECIO PROMEDIO DE VENTA DE PLAGUICIDAS, SEGÚN REGIONES**  
**Precio casas comerciales (S/. x unidad de medida)**  
**Mes: mayo 2013**

Producto	Unidad de Medida	Amazonas	Ancash	Apu-rímac	Are-quiipa	Aya-cucho	Caja-marca	Cusco	Huanca-velica	Huá-nuco	Ica	Junín	La Liber-tad
<b>INSECTICIDAS</b>													
Tamaron	1 lt	41	55	51	47	53	56	--	60	50	--	46	48
Lannate 90	1 kg	81	144	--	156	120	168	--	149	174	128	154	136
Metasystox R 250 EC	1 lt	--	74	--	60	--	--	64	97	--	--	98	...
Lorsban 4E	1 lt	--	55	59	52	59	56	68	70	88	46	--	49
Baitroid TM 525 SL	1 lt	--	--	--	115	115	84	--	--	108	84	--	97
Campal 250 CE	1 lt	62	64	72	61	73	63	62	77	58	55	68	58
<b>FUNGICIDAS</b>													
Curzate M8	1 kg	25	71	75	77	72	67	66	84	74	62	71	64
Manzate 200	1 kg	24	38	40	30	49	35	36	42	35	36	41	36
Sulfa 80 PM	1 kg	20	18	28	18	37	18	30	25	22	16	17	18
Kumulus DF	1 kg	24	21	35	18	29	21	34	27	21	17	21	19
Cercobim -M	1 kg	--	130	148	138	--	145	--	--	158	122	--	129
Polyram DF	1 kg	39	40	43	33	45	37	41	39	36	36	40	36
Antracol 70% PM	1 kg	36	42	45	40	43	41	57	48	49	37	40	37
Fitoraz 76% PM	1 kg	86	85	93	74	83	71	86	91	86	78	85	80
Ridomil GOLD MZ 68 WP	1 kg	84	86	96	78	80	82	77	89	84	77	88	81
<b>HERBICIDAS</b>													
Afalon 50 PM	1 lt	--	130	130	108	133	119	150	--	104	108	136	115
Gramoxone Super	1 lt	33	38	34	39	41	49	32	47	36	32	36	33
Gesaprim 90 WG	1 kg	--	66	60	55	84	65	56	66	60	59	63	56
Goal 2 EC	250 ml	--	60	53	51	--	--	30	--	40	54	62	54
Roundup	1 lt	22	33	--	25	40	32	31	35	37	25	29	29
<b>ACARICIDAS</b>													
Kenyo	500 ml	--	93	--	92	63	--	90	--	100	93	--	88
Peropal 500 SC	250 g	--	--	--	--	50	31	--	--	--	--	41	61
Sanmite	250 g	--	--	--	--	47	--	--	--	--	--	--	60
Vertimec 1.8% EC	250 ml	--	101	74	--	110	--	--	80	98	99	--	100
<b>REGULADORES DE CRECIMIENTO *</b>													
Activol	past	12	14	15	12	14	13	12	15	12	11	12	12
Aminofol	200 ml	40	47	51	46	43	41	41	48	45	45	51	48
Ergostim	200 ml	44	51	48	44	43	35	39	46	45	45	49	47
Pix	1 lt	--	113	--	102	137	--	--	115	113	103	109	121

continúa

conclusión

Producto	Unidad de Medida	Lamba-yeque	Lima	Loreto	Madre de Dios	Moquegua	Pasco	Piura	Puno	San Martín	Tacna	Tumbes	Ucayali
<b>INSECTICIDAS</b>													
Tamaron	1 lt	--	47	67	--	--	50	--	47	58	45	--	62
Lannate 90	1 kg	150	131	--	--	--	--	121	--	126	129	--	135
Metasystox R 250 EC	1 lt	--	64	--	--	--	--	--	--	--	--	--	--
Lorsban 4E	1 lt	48	48	51	--	50	49	54	--	33	46	50	50
Baitroid TM 525 SL	1 lt	93	80	--	--	--	--	--	--	105	92	--	100
Campal 250 CE	1 lt	60	54	--	70	60	72	70	65	61	60	--	64
<b>FUNGICIDAS</b>													
Curzate M8	1 kg	--	59	--	77	85	70	--	68	76	66	--	81
Manzate 200	1 kg	32	30	40	--	31	31	46	--	30	33	--	43
Sulfa 80 PM	1 kg	20	14	--	28	18	20	20	--	22	15	17	27
Kumulus DF	1 kg	21	16	--	--	19	21	19	--	24	16	--	--
Cercobim -M	1 kg	125	123	--	--	115	140	120	--	140	113	--	130
Polyram DF	1 kg	34	34	--	--	38	44	40	--	37	38	--	40
Antracol 70% PM	1 kg	40	38	47	56	39	42	41	38	40	33	38	45
Fitoraz 76% PM	1 kg	69	77	109	92	90	87	89	77	89	79	--	86
Ridomil GOLD MZ 68 WP	1 kg	84	78	110	85	83	84	86	80	89	80	--	92
<b>HERBICIDAS</b>													
Afalon 50 PM	1 lt	--	129	--	--	118	--	--	--	--	115	--	115
Gramoxone Super	1 lt	37	34	45	38	52	36	38	30	30	33	--	42
Gesaprim 90 WG	1 kg	--	62	--	66	63	75	--	--	62	63	--	58
Goal 2 EC	250 ml	63	50	--	--	53	57	--	--	--	51	--	60
Roundup	1 lt	29	25	47	38	28	32	26	--	22	29	--	28
<b>ACARICIDAS</b>													
Kenyo	500 ml	--	97	--	--	105	178	--	--	172	93	108	88
Peropal 500 SC	250 g	--	85	--	--	--	--	--	--	--	--	--	--
Sanmite	250 g	62	78	--	--	--	--	--	--	38	--	--	--
Vertimec 1.8% EC	250 ml	--	99	101	--	80	95	--	--	--	91	--	95
<b>REGULADORES DE CRECIMIENTO *</b>													
Activol	past	13	11	23	13	10	13	12	--	14	9	14	14
Aminofol	200 ml	49	47	--	--	50	48	44	--	106	50	--	--
Ergostim	200 ml	55	43	--	--	40	43	46	--	40	--	--	--
Pix	1 lt	97	102	--	--	110	--	105	--	80	98	--	--

--magnitud cero

Fuente: Direcciones Regionales de Agricultura.

Elaboración: Ministerio de Agricultura y Riego - Oficina de Estudios Económicos y Estadísticos

**Cuadro N° 97**  
**PRECIO PROMEDIO DE ADHERENTE Y NUTRIENTES FOLIARES, SEGÚN REGIONES**  
**Precio casas comerciales (S/. x unidad de medida)**  
**Mes: mayo 2013**

Producto	Unidad de Medida	Amazonas	Ancash	Apu-rímac	Are-quipa	Aya-cucho	Caja-marca	Cusco	Huanca-velica	Huá-nuco	Ica	Junín	La Libertad
<b>ADHERENTES</b>													
Citowett	1 lt	--	30	32	29	32	26	31	30	28	--	22	26
Agridex	1 lt	--	31	32	24	33	27	28	30	23	34	35	30
Agrotin -SL	1 lt	--	27	28	--	35	27	19	31	--	32	23	25
Triona M	4 lt	--	85	--	--	--	--	--	--	--	77	--	--
<b>NUTRIENTES FOLIARES</b>													
Abonofol 20-20-20	1 kg	12	15	17	12	16	15	14	15	20	13	14	14
Abonofol 30-10-10	1 kg	12	15	16	12	18	13	13	14	14	12	13	13
Fetrilon Combi 1	250 g	--	32	31	22	30	30	36	31	31	27	29	28
Multifrut	1 kg	14	16	16	14	19	14	16	19	18	12	14	14
Poliphos	1 kg	11	31	32	28	33	18	28	--	15	25	--	28

Producto	Unidad de Medida	Lamba-yeque	Lima	Loreto	Madre de Dios	Moque-gua	Pasco	Piura	Puno	San Martín	Tacna	Tumbes	Ucayali
<b>ADHERENTES</b>													
Citowett	1 lt	32	31	--	29	31	24	--	--	50	32	--	--
Agridex	1 lt	29	23	41	--	31	26	30	--	28	--	--	--
Agrotin -SL	1 lt	--	22	--	--	--	29	24	--	--	--	--	--
Triona M	4 lt	--	84	--	--	83	--	--	--	91	84	--	--
<b>NUTRIENTES FOLIARES</b>													
Abonofol 20-20-20	1 kg	13	13	19	--	11	15	13	--	12	17	16	21
Abonofol 30-10-10	1 kg	13	13	19	--	11	14	13	--	12	19	28	22
Fetrilon Combi 1	250 g	--	24	40	--	29	27	23	--	28	26	--	31
Multifrut	1 kg	17	12	--	20	12	--	17	--	16	14	--	--
Poliphos	1 kg	17	26	--	--	18	15	25	--	14	25	--	--

--magnitud cero

Fuente: Direcciones Regionales de Agricultura.

Elaboración: Ministerio de Agricultura y Riego - Oficina de Estudios Económicos y Estadísticos

**Cuadro Nº 98**  
**COSTOS DE TRACTOR/HORA, YUNTA/DÍA Y JORNAL/DÍA, SEGÚN REGIÓN**  
**Mes: Mayo 2013**  
**(S/.)**

Región	Tractor/hora	Yunta/día	Jornal/día
Amazonas	50 - 120	45 - 100	20 - 30
Ancash	40 - 110	30 - 90	20 - 45
Apurímac	40 - 120	30 - 70	20 - 40
Arequipa	50 - 150	60 - 200	25 - 65
Ayacucho	40 - 70	20 - 90	20 - 40
Cajamarca	40 - 115	25 - 70	15 - 40
Cusco	35 - 95	30 - 90	15 - 50
Huancavelica	35 - 80	20 - 60	15 - 30
Huánuco	40 - 120	25 - 70	14 - 45
Ica	65 - 90	21 - 85	25 - 47
Junín	40 - 130	60 - 95	25 - 40
La Libertad	30 - 130	25 - 90	20 - 40
Lambayeque	90 - 152	38 - 61	23 - 32
Lima	40 - 100	35 - 125	20 - 45
Loreto	80 - 100	80 - 80	15 - 20
Madre de Dios	71 - 91	--	30 - 40
Moquegua	30 - 70	80 - 200	20 - 60
Pasco	60 - 110	60 - 80	20 - 45
Piura	60 - 140	40 - 50	20 - 35
Puno	30 - 55	35 - 50	25 - 40
San Martín	90 - 150	60 - 90	15 - 30
Tacna	40 - 60	70 - 125	30 - 60
Tumbes	80 - 140	80 - 120	30 - 40
Ucayali	--	--	20 - 40

-- Magnitud cero

Fuente: Direcciones Regionales Agrarias - Dirección de Información Agraria

Elaboración: Ministerio de Agricultura y Riego - Oficina de Estudios Económicos y Estadísticos

**Cuadro N° 99**  
**DISPONIBILIDAD Y PRECIO DE SEMILLA POR VARIEDAD, CATEGORÍA,**  
**SEGÚN PRODUCTOR Y CULTIVAR**  
**Mes : Mayo 2013**

Estación Experimental/ Cultivo	Cultivar	Categoría	Disponibilidad ( Kg. )	Precio (S/. x Kg. )
Estación Experimental Agraria: Baños del Inca Ubicación: Dpto. Cajamarca Jr. Wiracocha s/n Km 7 Distrito Baños del Inca - Cajamarca Telf.: 076-348386 email: binca@inia.gob.pe				
Avena	INIA 905 La Cajamarquina	Básica	293	4,00
		Básica	88	3,50
		Registrada	210	3,50
		Certificada	203	3,50
		Certificada	3 484	3,00
Cebada	INIA 411 San Cristóbal	Básica	224	3,60
Maíz Amiláceo	INIA 601 INIA 603 Choclero Choclero 101	Básica	78	7,00
		Registrada	68	7,00
		Básica	40	7,00
		Registrada	4	7,00
Trigo	INIA 412 Atahualpa INIA 405 San Isidro INIA 422 Espigón	Certificada	430	3,50
		Registrada	14	3,50
		Certificada	801	3,50
		Registrada	140	3,50
Estación Experimental Agraria: Canaán Ubicación: Dpto. Ayacucho Av. Abancay s/n Canaán Bajo - Huamanga Telf.: 066-312271 email: canaan@inia.gob.pe				
Cebada	INIA 411 San Cristóbal	Registrada	780	2,50
Kiwicha	Oscar Blanco		340	5,00
Maíz Amiláceo	INIA 615 Negro Canaan	Registrada	1 040	6,00
Quinua	Blanca de Junín INIA 415- Pasankalla		381	8,00
		Registrada	1 381	10,00
Trigo	INIA 418 El Nazareno	Registrada	1 880	2,50
Estación Experimental Agraria: Donoso Ubicación: Dpto. Lima Ubicación: Altura Km. 5.6 Carretera Chancay - Huaral Telef.: 246-2839 email: donoso@inia.gob.pe				
Frijol	Laran Mejorado-INIA Blanco Laran Canario 2000 Canario Centinela INIAA INIA 404 CIFAC 90105	Certificada	23	15,00
		Certificada	44	15,00
		Certificada	3 100	15,00
		Certificada	5	15,00
		Certificada	39	15,00
Estación Experimental Agraria: ILLPA Ubicación: Dpto. PUNO Rinconada de Salcedo s/n - Puno Telf.: 054-363812 - 054-622760				
Avena	INIA 904 - Vilcanota I Tayko	Autorizada	4 680	2,50
		Básica	578	2,50
		Autorizada	2 524	3,00
		Básica	1 060	3,00
		Autorizada	3 987	3,00
Cebada	UNA - 80		9 923	1,60
Haba	INIA 423 BLANCA GIGANTE YUNG	Básica	799	4,00
		Básica	805	4,00
Quinua	INIA 415 - Pasankalla INIA 420 Negra Collana	Autorizada	6 394	15,00
		Autorizada	2 301	15,00

continúa

conclusión

Estación Experimental/ Cultivo	Cultivar	Categoría	Disponibilidad ( Kg. )	Precio (S/. x Kg. )
<b>Estación Experimental Agraria: El Porvenir</b>				
Ubicación: Dpto. San Martín				
Jr. Martínez de Compagnon N° 1015				
Telf.: 042-522291 email: elporvenir@inia.gob.pe				
Arroz	INIA 509- La Esperanza	Registrada	9 600	5,00
	Capirona INIA	Registrada	5 560	5,00
	INIA 507 - La Conquista	Registrada	6 625	5,00
Maíz Amarillo Duro	Marginal 28 T	Certificada	4 525	3,00
<b>Estación Experimental Agraria: Los Andenes - Cusco</b>				
Ubicación: Dpto. Cusco				
Av. Micaela Bastidas N° 310 - 314 Wuanchac - Cusco				
Telf.: 084-232874				
Cebada	Grigñon	Básica	1264	3,00
Avena	INIA 903 Tayko Andenes	Certificada	2181	2,50
Kiwicha	Oscar Blanco		600	6,00
Trigo	Andino INIA	Básica	892	3,00
	INIA 405 San Isidro	Registrada	7200	2,50
<b>Estación Experimental Agraria: Pucallpa</b>				
Ubicación: Dpto. Ucayali				
Av. Centenario Km. 4. Carretera Federico Basadre				
Telf.: 061-575009 email: pucallpa@inia.gob.pe				
Maíz	INIA 616 UCAYALI	Básica	443	7,00
	INIA 610 Nutrimaiz	Básica	150	7,00
Frijol	Ucayalino	Básica	234	8,00
<b>Estación Experimental Agraria: San Roque</b>				
Ubicación: Dpto. Loreto				
Calle San Roque N° 209 Dist, San Juan Bautista				
Telf.: 065-260732 email: sroque@inia.gob.pe				
Arroz	INIA 506 - JAR 1	Certificada	4520	3,00
	INIA 505 - ECOARROZ	Registrada	100	4,00
		Certificada	2800	3,00
Maíz Amarillo Duro	INIA 612 - MASELBA	Registrada	100	4,00
		Certificada	425	3,00
<b>Estación Experimental Agraria: Santa Ana</b>				
Ubicación: Dpto. Junín				
Fundo Santa Ana S/N - Hualahoyo Km 8. El Tambo - Huancayo				
Telf.: 064-246206 email:santaana@inia.gob.pe				
Papa	Unica	Básica	3050	3,00
	INIA - 303 (Canchán)	Básica	2522	3,00
Tarwi	Andenes 90		1093	7,00
<b>Estación Experimental Agraria: Vista Florida</b>				
Ubicación: Dpto. Lambayeque				
Km. 8 Carretera Chiclayo-Ferreñafe				
Telf.: 074-607099 email:vflorida@inia.gob.pe				
Arroz	Amazonas	Registrada	1373	6,50
		Certificada	1463	3,00
	Capirona INIA	Registrada	4964	6,50
	INIA 510 - Mallares	Certificada	13360	3,00
	INIA 508 Tinajones	Registrada	14920	6,50
	IR - 43	Registrada	29240	6,50
		Certificada	36600	3,00
Frijol	Bayo Mochica-INIA	Básica	3186	12,00
Maíz Amarillo Duro	Marginal 28 T	Certificada	6	6,00
		Registrada	475	8,00
	INIA 617 CHUSKA	Certificada	1850	6,40

Fuente: Instituto Nacional de Innovación Agraria (INIA) - Programa Nacional de Transferencia de Tecnología Proyecto de Producción de Semillas y Reproductores.

Elaboración: Ministerio de Agricultura y Riego - Oficina de Estudios Económicos y Estadísticos

**Cuadro Nº 100**  
**COBERTURA DE ÁREAS A SEMBRAR CON LA DISPONIBILIDAD DE SEMILLA**  
**Mes: Mayo 2013**

Cultivo	Disponibilidad de semilla (kg)	Requerimiento semilla (kg/ha)	Cobertura (ha)
<b>TOTAL</b>	206 728		4 042
Arroz	135 650	75	1 809
Avena	19 288	120	161
Cebada	12 191	100	122
Frijol	6 631	60	111
kiwicha	940	5	188
Maíz Amiláceo	1 040	60	17
Maíz Amarillo Duro	6 124	25	245
Papa	3 050	2 000	2
Quinua	10 457	8	1 307
Trigo	11 357	140	81

**Fuente:** Instituto Nacional de Innovación Agraria (INIA) - Programa Nacional de Transferencia de Tecnología Proyecto de Producción de Semillas y Reproductores.

**Elaboración:** Ministerio de Agricultura y Riego - Oficina de Estudios Económicos y Estadísticos

**Cuadro Nº 101**  
**DISPONIBILIDAD Y PRECIO DE PLANTONES POR ESTACIÓN EXPERIMENTAL**  
**SEGÚN CULTIVAR Y ESPECIE**  
**Mes : Mayo 2013**

Estación Experimental / Especie	Cultivar	Sistema de Propagación	Cantidad (Unidad)	Precio S/. x Plantón
<b>Estación Experimental Agraria: La Molina</b>				
Ubicación: Dpto. Lima				
Av. La Molina Nº 1981 La Molina				
Telefax: 349-2600 Anexo 249 email: celamolina@inia.gob.pe				
Chirimoyo	Criollo	Injerto	50	6,00
Palto	Duke	Patrón	500	6,00
<b>Estación Experimental Agraria: Los Andenes - Cusco</b>				
Ubicación: Dpto. Cusco				
Av. Micaela Bastidas Nº 310 - 314 Wuanchac - Cusco				
Telf.: 084-232874				
Palto	Fuerte	Injerto	220	6,00
Durazno	Huayco Rojo	Injerto	770	6,00
Lúcumo	Beltrán	Injerto	410	6,00
Chirimoyo	Selección Andenes	Injerto	380	6,00
Granadilla	Selección Andenes	Injerto	1 780	2,00
<b>Estación Experimental Agraria: Canaán</b>				
Ubicación: Dpto. Ayacucho				
Av. Abancay s/n Canaán Bajo - Huamanga				
Telf.: 066-312271 email: canaan@inia.gob.pe				
Palto	Hass	Injerto	1 000	5,00
	Fuerte	Injerto	1 000	5,00

continúa

conclusión

Estación Experimental / Especie	Cultivar	Sistema de Propagación	Cantidad (Unidad)	Precio S/. x Plantón
<b>Estación Experimental Agraria: San Roque</b>				
Ubicación: Dpto. Loreto				
Calle San Roque N° 209 Dist, San Juan Bautista				
Telf.: 065-260732 email: sroque@inia.gob.pe				
Anona	No determinado	Patrón	17	2,00
Arazá	No determinado	Patrón	10	2,00
Cacao	Forastero	patrón	115	1,00
Carambola	No determinado	Patrón	30	2,00
Copoazu	No determinado	Patrón	150	2,00
Limonero	Tahití	Injerto	50	3,00
Macambo	No determinado	Patrón	1	2,00
Marañón	No determinado	Semilla botánica	5	0,00
Palto	No determinado	Pepa-semilla*	10	2,00
Pan de Arbol	No determinado	Pepa-semilla*	29	2,00
Papayo	No determinado	Pepa-semilla*	20	2,00
Pomelo	No determinado	Vegetativa	2	3,00
Pomarosa	No determinado	Pepa-semilla*	2	2,00
Zapote	No determinado	Patrón	2	2,00
<b>Estación Experimental Agraria: Donoso</b>				
Ubicación: Dpto. Lima				
Ubicación: Altura Km. 5.6 Carretera Chancay - Huaral				
Telef.: 246-2839 email: donoso@inia.gob.pe				
Ajo	Margosino	Bulbos F1	50	25,00
	Blanco Huaralino INIA 104	Bulbos F1	100	25,00
Camote	Jonathan (amarillo)	Esquejes F1	150	0,20
Caña de Azúcar	H32-8560, Azul Casagrande	Plantulas	a pedido	0,35
Fresa	Tajo	Plantulas	500	0,25
	Chandler	Plantulas	500	0,25
Mandarino	Cleopatra	Patrón	370	2,00
Mango	Cambodiano	Patrón	500	2,00
Melocotonero	Okinawa	Patrón	107	1,80
Palto	Duke	Patrón	2 275	4,00
	Fuerte	Injerto	645	10,00
	Hass	Injerto	1 788	10,00
<b>Estación Experimental Agraria: Santa Ana</b>				
Ubicación: Dpto. Junín				
Fundo Santa Ana S/N - Hualahoyo Km. 8. El Tambo - Huancayo				
Telf.: 064-246206 email: santaana@inia.gob.pe				
Manzano	California	Injerto	836	6,00
	Winter Banana	Injerto	22	6,00
Durazno	Florida 39	Injerto	273	6,00
Peral	Gigante de Yucay	Injerto	21	6,00
	Victoria	Injerto	11	6,00
Ciruelos	Imperial	Injerto	337	6,00
	Gota de Oro	Injerto	32	6,00
Fresa		Aroma	56	6,00
		Tajo	21	6,00
Frambuesa		Estacas	52	3,00
Layan Sauco		Estacas	40	6,00
Guinda		Semilla	80	6,00

Fuente: Instituto Nacional de Innovación Agraria (INIA) - Programa Nacional de Transferencia de Tecnología Proyecto de Producción de Semillas y Reproductores.

Elaboración: Ministerio de Agricultura y Riego - Oficina de Estudios Económicos y Estadísticos

\* Unidad

\*\*Kilos

VPVzps



**Cuadro N° 102**  
**DISPONIBILIDAD Y PRECIO DE REPRODUCTORES POR ESTACIÓN EXPERIMENTAL,**  
**SEGÚN RAZA O LÍNEA**  
**Mes: Mayo 2013**

Estación experimental/ Especie	Raza o línea	Categoría	N° de Cabezas		Precio-unidad (\$/ . x cabeza)
			M	H	
Estación Experimental Agraria: Donoso					
Ubicación: Dpto. Lima					
Ubicación: Altura Km. 5.6 Carretera Chancay - Huaral					
Telef.: 246-2839 email: donoso@inia.gob.pe					
Cuy	Perú	Recría	10	10	15,00
	Inti	Recría	10	10	15,00
	Andina	Recría	10	10	15,00
	Perú	Futuro Reproductor	5	0	20,00
	Inti	Futuro Reproductor	5	0	20,00
	Andina	Futuro Reproductor	5	0	20,00
Ovinos	Black Belly - Canela	Reproductor	3	0	280,00
		Saca	0	2	4,00
Estación Experimental Agraria: La Molina					
Ubicación: Dpto. Lima					
Av. La Molina N° 1981 La Molina					
Telefax: 349-2600 Anexo 249 email: celamolina@inia.gob.pe					
Cuy	Mejorados	Clase	165	1 510	25,00
Estación Experimental Agraria: El Porvenir					
Ubicación: Dpto. San Martín					
Jr. Martínez de Compagnon N° 1015					
Telf.: 042-522291 email: elporvenir@inia.gob.pe					
Bovinos	Brown Swiss x Gyr Lechero	Torete/Vaquilla	4	3	20 000,00
Ovinos	Pelibuey x Black Belly	Carnerillo/Borreguilla	10	10	250,00
Porcinos	Landrace - Yorkshire	Gorrino/Gorrina	20	10	325,00
Patos	Mejorados	Pichones	20	10	25,00
Estación Experimental Agraria: Santa Ana					
Ubicación: Dpto. Junín					
Fundo Santa Ana S/N - Hualahoyo Km. 8. El Tambo - Huancayo					
Telf.: 064-246206 email: santaana@inia.gob.pe					
Cuy	Perú	Reproductores	30	10	15.00 - 25.00
	Inti	Reproductores	10	20	15.00 - 25.00
	Andina	Reproductores	30	10	15.00 - 25.00
Bovinos	Brown Swiis	Terneros	2	2	500.00-600.00
Estación Experimental Agraria: Vista Florida					
Ubicación: Dpto. Lambayeque					
Km. 8 Carretera Chiclayo-Ferreñafe					
Telf.: 074-607099 email:vflorida@inia.gob.pe					
Cuy	Perú		15	20	
	Inti		20	22	
	Andina		5	6	
Ovino	Black Belly		8	6	
Pato	Criollo mejorado		6	10	

Fuente: Instituto Nacional de Investigación Agraria (INIA) - Programa Nacional de Transferencia de Tecnología Proyecto de

Producción de Semillas y Reproductores

Elaboración: Ministerio de Agricultura y Riego - Oficina de Estudios Económicos y Estadísticos





# Financiamiento Agrario

[volver](#)

<b>Cuadro</b>	<b>Descripción</b>	<b>Pág.</b>
<b>103</b>	<i>Crédito directo agrario, por tipos de entidad financiera, Ene-Dic 2010-2012 y Enero - Abril 2013</i>	157
<b>104</b>	<i>Tasas de interés promedio para la actividad agraria, por tipo de créditos y Entidad Financiera, Ene-Dic 2010-2012 y Enero - Abril 2013</i>	158
<b>105</b>	<i>Tasas de interés promedio para la actividad agraria, por tipo de entidad financiera, Ene-Dic 2010-2012 y Enero - Abril 2013</i>	159
<b>106</b>	<i>Beneficiarios de créditos agrarios, por tipos de entidad financiera, Ene-Dic 2010-2012 y Enero - Abril 2013</i>	162
<b>107</b>	<i>Morosidad de los créditos agrarios, por tipos de entidad financiera, Ene-Dic 2010-2012 y Enero - Marzo 2013</i>	162

**Cuadro N° 103**  
**PERÚ: Crédito directo agrario, por tipo de entidades financieras**  
**Periodo: Enero-Diciembre 2010-2012 y Enero-Abril 2013**  
**( En millones de Nuevos Soles)**

Entidad Financiera	Año	Ene	Feb	Mar	Abr	May	Jun	Jul	Ago	Sep	Oct	Nov	Dic
Total	2010	3 412	3 440	3 948	3 455	3 484	3 566	3 659	3 611	3 623	3 786	3 905	3 975
	2011	3 966	4 045	4 166	4 214	4 134	4 081	4 223	4 299	4 556	4 599	4 680	4 794
	2012	4 785	4 664	4 704	4 759	4 890	4 957	5 117	5 240	5 386	5 429	5 542	5 561
	2013	5 702	5 833	5 913	6 081								
Banca Multiple	2010	2 388	2 383	2 860	2 361	2 376	2 482	2 514	2 443	2 428	2 550	2 625	2 676
	2011	2 659	2 700	2 789	2 827	2 737	2 703	2 846	2 903	3 094	3 078	3 109	3 174
	2012	3 157	3 005	3 004	3 043	3 149	3 220	3 385	3 472	3 568	3 563	3 623	3 624
	2013	3 738	3 822	3 875	4 010								
Empresas Financieras	2010	71	71	71	72	78	76	112	115	122	128	132	136
	2011	143	146	147	150	151	147	147	151	159	167	171	178
	2012	181	185	190	192	194	190	189	210	220	230	237	334
	2013	339	342	338	337								
Cajas Municipales	2010	430	446	462	466	463	452	473	498	507	517	534	539
	2011	536	555	579	595	611	609	607	624	646	667	677	690
	2012	687	700	719	733	743	741	741	756	774	795	807	796
	2013	797	814	822	832								
Cajas Rurales	2010	293	301	307	310	313	314	322	328	332	347	355	363
	2011	370	383	386	379	375	368	366	375	389	403	420	426
	2012	432	441	443	439	443	441	448	459	468	459	465	380
	2013	386	388	390	389								
Edpymes	2010	61	63	66	67	67	67	69	69	70	72	74	76
	2011	75	76	78	78	78	76	75	75	77	79	81	82
	2012	81	82	85	87	91	92	94	79	80	81	84	84
	2013	84	85	85	84								
Emp. Arrend. Financiero	2010	9	9	9	8	9	1	1	1	1	1	2	2
	2011	2	2	2	2	2	3	4	4	4	4	4	3
	2012	3	3	3	3	3	3	3	2	3	2	3	2
	2013	2	3	2	3								
Agrobanco	2010	160	166	174	171	178	175	168	157	162	171	183	183
	2011	181	183	185	182	181	176	178	167	188	200	219	242
	2012	245	249	261	262	267	270	257	261	273	298	323	341
	2013	356	380	401	428								

Fuente: Superintendencia de Banca, Seguros y AFP

Elaboración: Ministerio de Agricultura y Riego - Oficina de Estudios Económicos y Estadísticos

**Cuadro Nº 104**  
**PERÚ: Tasas de Interés Promedio del sector agrario, por tipo de entidades financieras**  
**Periodo: Enero-Diciembre 2010-2012 y Enero-Abril 2013**  
**( En Porcentaje)**

Entidad Financiera	Año	Ene	Feb	Mar	Abr	May	Jun	Jul	Ago	Set	Oct	Nov	Dic
Total	2010	40,9	40,5	40,6	40,3	40,5	40,3	39,7	39,6	40,9	41,1	41,3	37,6
	2011	37,7	40,6	41,1	42,3	42,0	40,9	41,7	39,1	41,0	40,6	40,6	41,0
	2012	41,2	41,3	41,7	41,1	41,5	41,3	40,8	40,8	40,7	40,9	40,6	40,5
	2013	41,1	40,4	40,5	40,5								
Banca Multiple	2010	38,4	37,2	36,8	38,0	39,3	38,9	34,8	30,3	39,7	44,0	44,3	25,8
	2011	19,8	36,2	46,3	45,3	44,5	44,2	44,4	30,3	42,6	43,3	43,0	43,6
	2012	43,8	44,7	45,5	45,0	45,2	44,7	44,8	42,9	43,4	44,1	43,6	44,4
	2013	44,4	42,0	42,6	41,4								
Empresas Financieras	2010	45,7	45,1	45,3	44,3	44,1	44,4	44,4	46,0	46,0	45,5	45,9	46,7
	2011	46,5	46,0	47,0	48,0	47,9	47,7	47,8	47,3	46,7	46,2	45,9	46,2
	2012	46,2	45,6	46,1	46,0	45,8	46,7	46,7	46,0	46,0	45,4	46,1	46,0
	2013	45,9	45,3	45,9	46,2								
Cajas Municipales	2010	43,8	44,4	44,5	43,6	43,4	43,4	45,0	45,9	45,7	45,3	45,1	40,1
	2011	46,7	46,9	38,9	47,4	46,9	47,0	45,9	46,3	46,3	46,3	46,3	46,4
	2012	46,7	46,5	46,5	45,7	45,6	44,9	43,4	45,0	44,9	44,8	44,2	44,3
	2013	46,3	45,8	46,0	45,5								
Cajas Rurales	2010	42,8	42,4	42,0	40,9	40,8	41,9	45,1	45,1	44,2	42,8	43,1	43,3
	2011	43,3	44,9	43,9	43,8	42,8	43,2	43,3	42,7	42,0	41,1	41,5	41,4
	2012	41,8	41,6	42,4	41,7	41,7	40,8	40,7	41,0	41,1	42,5	40,6	39,8
	2013	40,1	39,9	39,9	40,5								
Edpymes	2010	55,7	54,7	56,1	56,1	56,1	54,3	50,0	51,5	50,7	49,9	50,4	50,9
	2011	51,1	50,6	51,5	50,6	51,0	50,9	49,9	49,2	49,2	47,7	48,1	49,3
	2012	49,8	50,3	50,7	49,5	51,5	51,5	50,3	51,1	50,1	49,6	50,1	49,7
	2013	50,7	50,3	49,4	50,4								
Agrobanco	2010	19,0	19,0	19,0	19,0	19,0	19,0	19,0	19,0	19,0	19,0	19,0	19,0
	2011	19,0	19,0	19,0	19,0	19,0	19,0	19,0	19,0	19,0	19,0	19,0	19,0
	2012	19,0	19,0	19,0	19,0	19,0	19,0	19,0	19,0	19,0	19,0	19,0	19,0
	2013	19,0	19,0	19,0	19,0								

Fuente: Superintendencia de Banca, Seguros y AFP

Elaboración: Ministerio de Agricultura y Riego - Oficina de Estudios Económicos y Estadísticos

**Cuadro N° 105**  
**PERÚ: Tasas de Interés Promedio, por tipo de crédito y entidades financieras**  
**Periodo: Enero-Diciembre 2010-2012 y Enero-Abril 2013**  
**(En Porcentaje)**

Tipo de crédito	Año	Ene	Feb	Mar	Abr	May	Jun	Jul	Ago	Set	Oct	Nov	Dic
<b>Banca Múltiple</b>													
Agrario 1/	2010	38,4	37,2	36,8	38,0	39,3	38,9	34,8	30,3	39,7	44,0	44,3	25,8
	2011	19,8	36,2	46,3	45,3	44,5	44,2	44,4	30,3	42,6	43,3	43,0	43,6
	2012	43,8	44,7	45,5	45,0	45,2	41,3	44,8	42,9	43,4	44,1	43,6	44,4
	2013	44,4	42,0	42,6	41,4								
Corporativos	2010	...	...	...	...	...	...	...	5,5	5,6	5,6	5,1	4,5
	2011	4,8	5,4	5,4	5,6	6,1	6,3	6,4	6,1	6,1	6,0	6,0	6,0
	2012	5,9	6,0	6,0	6,0	6,0	6,0	5,8	5,8	5,7	6,0	6,2	5,8
	2013	6,0	6,0	5,8	5,4								
Grandes Empresas	2010	...	...	...	...	...	...	...	6,4	6,3	6,3	6,1	5,9
	2011	6,2	6,9	7,5	7,6	8,0	8,0	8,0	7,9	7,9	7,8	7,4	7,4
	2012	7,4	7,2	7,0	7,1	7,3	7,3	7,3	7,5	7,5	7,5	7,7	7,4
	2013	7,4	7,6	7,4	7,2								
Medianas Empresas	2010	...	...	...	...	...	...	...	8,7	9,5	9,5	10,1	10,4
	2011	10,5	10,7	11,1	10,5	11,0	11,1	11,0	11,2	10,9	10,8	11,1	11,2
	2012	11,4	11,4	11,2	10,8	11,0	11,2	10,7	11,1	11,1	11,0	11,0	11,0
	2013	11,0	11,0	10,8	10,7								
Pequeñas Empresas	2010	...	...	...	...	...	...	...	23,6	23,2	23,2	23,7	23,2
	2011	23,1	24,6	24,6	24,3	23,8	23,2	23,3	23,3	23,6	23,2	23,0	23,2
	2012	22,9	27,7	23,4	23,0	22,9	23,1	22,9	22,8	22,9	23,0	23,0	22,5
	2013	22,2	22,4	22,0	21,9								
Microempresas	2010	...	...	...	...	...	...	...	30,9	31,3	31,3	31,5	26,8
	2011	24,5	31,5	32,5	31,7	31,5	33,7	33,8	33,5	32,9	32,8	32,9	33,0
	2012	32,9	33,1	32,9	32,9	33,1	33,0	32,4	32,3	33,2	33,0	32,6	33,2
	2013	33,4	32,0	31,8	30,9								
Consumo	2010	...	...	...	...	...	...	...	39,5	38,4	38,4	37,8	40,7
	2011	39,6	38,2	38,4	38,4	39,3	39,7	40,1	37,4	36,1	37,2	38,3	38,5
	2012	37,3	35,7	35,6	35,4	35,3	34,9	35,7	31,7	38,0	38,8	38,6	40,4
	2013	40,9	39,6	39,3	40,7								
Hipotecarios	2010	...	...	...	...	...	...	...	9,6	9,5	9,5	9,5	9,3
	2011	9,3	9,3	9,4	9,4	9,6	9,8	9,8	9,7	9,6	9,6	9,5	9,4
	2012	9,4	9,4	9,4	9,3	9,3	9,3	9,1	9,0	8,9	8,9	8,8	8,8
	2013	8,9	9,1	9,2	9,1								
<b>Empresas Financieras</b>													
Agrario 1/	2010	45,7	45,1	45,3	44,3	44,1	44,4	44,4	46,0	46,0	45,5	45,9	46,7
	2011	46,5	46,0	47,0	48,0	47,9	47,7	47,8	47,3	46,7	46,2	45,9	46,2
	2012	46,2	45,6	46,1	46,0	45,8	46,7	46,7	46,0	46,0	45,4	46,1	46,0
	2013	45,9	45,3	45,9	46,2								
Corporativos	2010	...	...	...	...	...	...	...	...	14,8	11,7	7,7	10,0
	2011	...	...	...	...	12,0	12,0	6,0	6,0	...	...	...	...
	2012	...	...	...	...	...	...	...	...	...	...	...	...
	2013	...	...	...	...								
Grandes Empresas	2010	...	...	...	...	...	...	...	...	11,0	9,6	8,6	10,0
	2011	9,6	9,4	6,2	10,0	9,3	11,4	9,4	8,5	8,5	8,4	8,5	8,9
	2012	9,7	9,8	8,8	8,3	8,3	8,7	8,3	8,3	8,2	7,8	...	...
	2013	...	...	...	...								
Medianas Empresas	2010	...	...	...	...	...	...	...	...	18,7	18,8	17,8	14,5
	2011	16,6	13,5	13,5	17,2	16,4	17,3	16,3	15,8	14,0	13,5	16,7	15,4
	2012	15,8	15,8	16,3	15,3	14,3	13,4	14,8	15,9	13,7	17,0	19,0	17,2
	2013	15,7	17,0	22,8	28,6								
Pequeñas Empresas	2010	...	...	...	...	...	...	...	...	32,2	31,8	31,6	31,7
	2011	31,9	32,1	32,2	32,0	31,9	31,6	31,4	31,7	31,2	31,4	31,2	31,4
	2012	31,2	31,3	31,2	31,1	31,0	30,9	30,9	30,8	30,7	30,7	30,7	30,7
	2013	30,2	30,1	29,8	29,6								
Microempresas	2010	...	...	...	...	...	...	...	...	43,2	43,0	42,5	43,0
	2011	42,6	42,1	42,6	42,8	42,7	42,5	42,3	42,1	41,9	41,8	41,6	41,9
	2012	41,5	41,3	41,6	41,5	41,3	41,5	41,5	40,9	41,1	40,7	40,6	41,2
	2013	40,9	40,6	41,3	41,9								
Consumo	2010	...	...	...	...	...	...	...	...	59,1	59,4	58,7	60,1
	2011	60,4	59,9	60,6	61,5	62,4	61,4	61,9	61,4	61,2	62,5	61,6	63,1
	2012	57,9	53,6	53,9	54,1	54,9	54,9	55,0	56,8	56,2	55,0	54,7	56,7
	2013	55,5	53,5	52,3	51,5								
Hipotecarios	2010	...	...	...	...	...	...	...	...	11,7	11,5	13,5	11,7
	2011	11,6	11,5	11,3	10,6	10,3	10,4	11,9	11,9	11,0	12,1	26,8	10,8
	2012	10,9	11,2	...	...	...	...	...	...	...	...	...	...
	2013	...	...	...	...								

continúa

continúa

Tipo de crédito	Año	Ene	Feb	Mar	Abr	May	Jun	Jul	Ago	Set	Oct	Nov	Dic
<b>Cajas Municipales de Ahorro y Crédito</b>													
Agrario 1/	2010	43,8	44,4	44,5	43,6	43,4	43,4	45,0	45,9	45,7	45,3	45,1	40,1
	2011	46,7	46,9	38,9	47,4	46,9	47,0	45,9	46,3	46,3	46,3	46,3	46,4
	2012	46,7	46,5	46,5	45,7	45,6	44,9	43,4	45,0	44,9	44,8	44,2	44,3
	2013	46,3	45,8	46,0	45,5								
Corporativos	2010	...	...	...	...	...	...	...	...	10,5	11,3	...	12,0
	2011	...	...	12,3	...	11,0	13,0	12,9	...	12,1	...	14,0	...
	2012	10,0	...	...	10,3	...	10,0	12,2	12,0	10,0	...	...	...
	2013	12,0	...	...	10,6								
Grandes Empresas	2010	...	...	...	...	...	...	...	...	...	...	...	...
	2011	...	...	16,8	...	...	13,0	...	...	13,0	...	9,0	...
	2012	26,8	16,8	...	...	15,0	14,7	...	13,9	23,4	15,9	14,0	...
	2013	16,8	15,0	...	...								
Medianas Empresas	2010	...	...	...	...	...	...	...	...	20,8	19,0	20,8	20,2
	2011	18,9	19,5	21,0	20,4	20,6	20,1	20,1	19,1	19,8	19,1	20,5	19,0
	2012	19,6	19,0	18,6	20,0	20,0	20,2	18,7	18,9	18,5	17,9	19,8	19,2
	2013	19,2	18,9	20,1	19,2								
Pequeñas Empresas	2010	...	...	...	...	...	...	...	...	30,7	29,6	29,5	30,4
	2011	31,3	30,7	30,6	30,8	30,3	30,5	30,0	30,3	29,6	29,2	28,2	29,5
	2012	30,3	29,7	29,9	29,3	28,9	29,4	29,3	28,8	28,5	28,1	28,2	28,1
	2013	29,5	29,1	29,3	28,8								
Microempresas	2010	...	...	...	...	...	...	...	...	42,1	39,9	39,9	40,6
	2011	42,8	41,8	41,5	41,6	41,4	41,6	40,9	41,9	41,1	40,1	39,7	39,8
	2012	41,7	40,8	40,5	39,8	39,0	39,2	39,1	39,8	38,8	38,0	37,9	37,8
	2013	40,8	40,6	39,9	39,2								
Consumo	2010	...	...	...	...	39,6	...	...	...	27,0	26,3	26,1	26,0
	2011	27,0	27,5	26,3	26,3	26,2	26,4	25,9	27,1	26,4	25,9	25,6	25,6
	2012	26,7	25,5	25,9	26,3	26,1	26,0	25,5	27,3	26,2	25,8	26,0	26,1
	2013	28,2	28,0	27,5	27,6								
Hipotecarios	2010	...	...	...	...	...	...	...	...	13,8	13,7	14,0	13,9
	2011	14,2	14,3	14,6	14,1	14,2	14,8	14,3	14,7	15,5	14,1	14,6	14,0
	2012	14,5	14,4	14,7	14,9	14,5	14,4	14,2	14,5	14,7	14,3	14,5	14,1
	2013	14,4	14,4	14,2	14,5								
<b>Cajas Rurales de Ahorro y Crédito</b>													
Agrario 1/	2010	42,8	42,4	42,0	40,9	40,8	41,9	45,1	45,1	44,2	42,8	43,1	43,3
	2011	43,3	44,9	43,9	43,8	42,8	43,2	43,3	42,7	42,0	41,1	41,5	41,4
	2012	41,8	41,6	42,4	41,7	41,7	40,8	40,7	41,0	41,1	42,5	40,6	39,8
	2013	40,1	39,9	39,9	40,5								
Corporativos	2010	...	...	...	...	...	...	...	...	13,2	...	12,1	...
	2011	...	...	...	...	...	11,0	13,9	...	...	...	...	...
	2012	23,4	13,0	...	15,0	...	...	...	10,0	...	12,0	14,5	...
	2013	...	...	...	...								
Grandes Empresas	2010	...	...	...	...	...	...	...	...	39,9	...	...	...
	2011	...	...	...	...	21,7	17,5	16,0	21,0	...	...	15,0	20,3
	2012	...	29,4	...	...	...	...	26,8	24,9	...	16,2	10,9	15,0
	2013	19,2	11,0	20,0	...								
Medianas Empresas	2010	...	...	...	...	...	...	...	...	19,8	19,3	18,9	16,8
	2011	19,0	17,7	19,1	18,6	19,1	17,8	17,0	18,4	18,8	17,9	18,0	19,2
	2012	19,4	17,7	18,5	19,4	19,3	20,0	20,1	19,9	19,5	20,6	19,2	21,1
	2013	18,2	19,0	19,2	21,1								
Pequeñas Empresas	2010	...	...	...	...	...	...	...	...	28,3	27,7	27,9	28,2
	2011	28,7	28,6	27,5	27,8	28,2	28,2	29,2	28,9	28,7	28,6	28,2	27,2
	2012	28,7	28,2	28,6	28,9	29,1	29,0	28,0	28,5	28,3	28,2	27,8	27,4
	2013	27,3	27,3	27,4	27,5								
Microempresas	2010	...	...	...	...	...	...	...	...	41,7	40,5	40,1	40,6
	2011	41,0	41,2	40,8	41,5	40,5	41,0	40,6	40,6	40,4	39,1	38,8	38,5
	2012	39,9	39,1	39,3	39,1	39,2	38,9	38,7	38,9	39,0	38,3	37,2	38,0
	2013	38,2	37,8	38,3	38,6								
Consumo	2010	...	...	...	...	...	...	...	...	25,8	25,8	25,7	25,8
	2011	26,2	27,9	28,7	27,5	27,9	27,7	28,5	28,0	27,8	26,9	28,1	30,0
	2012	30,6	33,3	33,3	33,8	33,7	34,1	32,9	33,3	34,5	35,5	34,3	32,7
	2013	33,2	33,2	33,4	34,6								
Hipotecarios	2010	...	...	...	...	...	...	...	...	14,5	16,0	15,0	14,5
	2011	14,3	13,6	13,8	12,3	15,3	14,4	15,5	12,6	14,7	15,0	16,7	14,2
	2012	11,8	10,8	11,2	13,2	12,4	12,1	9,8	12,1	14,6	10,6	9,8	10,5
	2013	15,8	10,8	11,3	10,1								

continúa



conclusión

Tipo de crédito	Año	Ene	Feb	Mar	Abr	May	Jun	Jul	Ago	Set	Oct	Nov	Dic
<b>Edpymes</b>													
Agrario 1/	2010	55,7	54,7	56,1	56,1	56,1	54,3	50,0	51,5	50,7	49,9	50,4	50,9
	2011	51,1	50,6	51,5	50,6	51,0	50,9	49,9	49,2	49,2	47,7	48,1	49,3
	2012	49,8	50,3	50,7	49,5	51,5	51,5	50,3	51,1	50,1	49,6	50,1	49,7
	2013	50,7	50,3	49,4	50,4								
Corporativos	2010	...	...	...	...	...	...	...	...	...	...	...	...
	2011	...	...	...	...	...	...	...	...	...	...	...	...
	2012	...	...	...	...	...	...	...	...	...	...	...	...
	2013	...	...	...	...	...	...	...	...	...	...	...	...
Grandes Empresas	2010	...	...	...	...	...	...	...	...	...	...	...	...
	2011	...	...	...	...	...	...	...	...	...	...	...	...
	2012	...	...	...	...	...	...	...	...	...	...	...	...
	2013	...	...	...	...	...	...	...	...	...	...	...	...
Medianas Empresas	2010	...	...	...	...	...	...	...	...	30,9	24,9	29,1	28,0
	2011	27,4	26,9	33,2	27,3	31,8	40,7	26,3	30,0	26,4	28,8	24,0	31,4
	2012	29,1	29,5	26,9	25,1	25,1	57,7	53,3	48,1	54,1	78,7	122,1	56,2
	2013	63,2	84,3	60,3	80,3								
Pequeñas Empresas	2010	...	...	...	...	...	...	...	...	34,3	34,2	34,4	35,1
	2011	35,6	33,4	33,6	34,5	33,3	32,8	32,3	32,9	32,6	32,2	32,2	33,3
	2012	34,8	33,2	33,1	33,2	40,4	41,1	41,3	42,0	41,6	40,7	39,7	39,3
	2013	39,9	38,2	36,3	37,1								
Microempresas	2010	...	...	...	...	...	...	...	...	46,4	45,2	44,9	45,9
	2011	46,6	45,0	46,0	46,4	45,1	44,9	43,9	44,3	44,3	43,8	43,1	44,0
	2012	45,4	45,1	44,9	44,1	47,7	47,7	46,6	48,7	48,2	48,0	46,8	46,1
	2013	48,0	46,7	46,0	46,2								
Consumo	2010	...	...	...	...	...	...	...	...	44,4	44,8	44,2	45,2
	2011	45,9	46,1	46,9	46,4	54,1	54,4	69,9	60,3	58,2	54,2	52,7	56,9
	2012	53,9	53,2	55,1	52,8	57,2	55,9	56,8	51,0	42,9	42,7	42,2	42,4
	2013	42,9	45,1	47,9	52,5								
Hipotecarios	2010	...	...	...	...	...	...	...	...	18,3	19,6	18,2	16,4
	2011	16,4	...	11,0	10,0	16,5	18,3	30,0	22,5	21,4	14,2	13,9	14,9
	2012	9,3	17,6	10,4	...	11,9	11,0	12,8	9,0	10,5	10,1	20,3	9,6
	2013	10,1	9,9	9,9	10,0								

... Información no disponible

1/ Tasa de interés para el sector agrario estimado

Fuente: Superintendencia de Banca, Seguros y AFP

Elaboración: Ministerio de Agricultura y Riego - Oficina de Estudios Económicos y Estadísticos

**Cuadro Nº 106**  
**PERÚ: Beneficiarios de créditos agrarios, por tipo de Entidades Financieras**  
**Periodo: Enero-Diciembre 2010-2012 y Enero-Abril 2013**  
**(Cantidad)**

Entidad Financiera	Año	Ene	Feb	Mar	Abr	May	Jun	Jul	Ago	Sep	Oct	Nov	Dic
Total	2 010	146 242	145 395	157 107	161 467	164 305	164 380	183 742	187 905	194 447	197 690	206 928	210 880
	2 011	215 706	221 427	225 690	234 880	234 416	227 710	230 883	235 044	232 239	239 232	243 636	253 867
	2 012	252 926	257 566	262 833	266 617	268 412	266 554	265 404	265 186	269 133	272 048	278 651	283 557
	2 013	288 724	290 377	294 294	294 976								
Banca Múltiple	2 010	25 872	26 309	26 930	27 489	27 716	27 827	28 532	28 910	29 966	30 967	31 713	32 195
	2 011	32 422	32 736	33 212	33 185	33 185	32 585	35 379	34 631	34 520	34 516	34 402	34 247
	2 012	34 260	34 585	34 857	34 867	34 732	34 469	34 201	34 357	34 738	35 246	35 933	36 411
	2 013	36 507	36 287	35 825	35 288								
Empresas Financieras	2 010	9 223	9 230	9 275	9 250	8 882	7 928	18 624	18 910	20 139	21 222	22 065	22 770
	2 011	23 305	24 023	24 640	25 302	25 713	25 389	24 998	25 551	26 712	28 414	29 591	30 335
	2 012	30 729	31 288	32 245	32 776	32 885	32 542	32 088	34 725	36 216	37 927	39 423	51 200
	2 013	52 286	52 885	53 615	53 820								
Cajas Municipales	2 010	45 876	47 134	49 487	48 826	48 702	49 090	53 506	53 606	56 225	57 981	59 255	60 341
	2 011	60 600	62 201	64 204	65 757	66 927	66 159	65 501	65 919	67 675	69 874	71 321	72 862
	2 012	73 289	74 674	76 040	76 994	77 272	76 437	75 640	75 990	76 521	78 057	80 299	79 446
	2 013	80 119	81 355	82 331	82 941								
Cajas Rurales	2 010	40 721	37 951	46 301	46 814	47 105	46 709	48 933	50 485	52 409	54 071	55 133	57 641
	2 011	59 581	61 668	63 367	70 508	69 313	65 530	67 245	75 125	72 142	73 541	76 488	83 052
	2 012	79 744	81 785	83 838	85 011	86 142	85 711	86 495	86 798	88 661	87 066	88 571	77 835
	2 013	79 412	79 523	79 557	78 767								
Edpymes	2 010	12 894	13 114	13 456	13 730	13 142	13 667	13 560	14 098	13 724	13 829	13 889	13 864
	2 011	13 951	13 958	14 340	14 407	14 352	14 006	13 708	13 632	13 559	13 834	13 964	13 867
	2 012	13 777	13 902	14 375	14 802	15 106	15 209	15 409	13 515	13 701	14 021	14 530	14 538
	2 013	14 870	14 797	14 929	15 107								
Agrobanco	2 010	11 656	11 657	11 658	15 358	18 758	19 159	20 587	21 896	21 984	19 620	24 873	24 069
	2 011	25 847	26 841	25 927	25 721	24 926	24 041	24 052	20 186	17 631	19 053	17 870	19 504
	2 012	21 127	21 332	21 478	22 167	22 275	22 186	21 571	19 801	19 296	19 731	19 895	24 127
	2 013	25 530	25 530	28 037	29 053								

Fuente: Superintendencia de Banca, Seguros y AFP

Elaboración: Ministerio de Agricultura y Riego - Oficina de Estudios Económicos y Estadísticos

**Cuadro Nº107**  
**PERÚ: Morosidad de los Créditos agrarios, por tipo de entidades financieras**  
**Periodo: Enero-Diciembre 2010-2012 y Enero-Abril 2013**  
**( En Porcentaje)**

Entidad Financiera	Año	Ene	Feb	Mar	Abr	May	Jun	Jul	Ago	Set	Oct	Nov	Dic
Total	2010	3,8	3,7	3,8	4,1	4,4	4,4	4,7	5,0	5,8	5,9	5,6	5,4
	2011	5,4	5,4	5,3	5,5	5,3	3,4	3,4	3,4	3,4	3,4	3,2	3,0
	2012	3,3	3,7	3,7	3,8	3,7	3,7	3,6	3,6	3,5	3,6	3,6	3,4
	2013	3,5	3,5	3,6									
Banca Múltiple	2010	2,7	2,4	2,3	2,5	2,5	2,0	2,3	2,5	2,5	2,4	2,5	2,1
	2011	2,3	2,1	2,0	1,9	2,0	2,0	2,1	1,7	1,9	2,1	1,8	1,7
	2012	1,9	2,4	2,0	2,5	2,4	2,4	2,2	2,2	2,1	2,3	2,2	2,2
	2013	2,1	2,2	2,3									
Empresas Financieras	2010	3,2	3,7	4,3	4,6	5,4	5,9	6,0	6,6	6,4	6,3	6,1	6,2
	2011	5,6	5,8	4,5	4,7	4,9	4,8	5,2	5,4	5,1	5,0	5,0	4,5
	2012	4,4	4,2	4,5	4,2	4,2	4,2	4,6	4,6	4,5	4,2	3,9	4,2
	2013	4,3	3,7	3,7									
Cajas Municipales	2010	5,1	6,7	6,6	6,8	7,0	7,3	8,3	7,4	7,3	7,5	7,3	6,7
	2011	7,2	7,1	6,7	6,8	7,1	6,8	7,4	7,4	7,4	7,8	7,5	7,9
	2012	9,4	8,9	6,7	8,9	8,8	8,7	9,0	9,4	9,3	9,4	9,5	8,9
	2013	9,6	10,1	10,3									
Cajas Rurales	2010	4,9	4,6	4,5	5,0	5,3	5,6	6,0	6,8	7,2	7,6	7,3	6,7
	2011	7,1	6,8	7,0	7,4	7,7	8,2	8,3	8,5	8,3	7,9	7,5	6,0
	2012	6,4	6,3	7,0	6,6	6,7	6,7	6,8	7,3	7,3	7,3	7,6	7,7
	2013	8,1	7,6	7,5									
Edpymes	2010	2,7	4,1	4,2	4,7	5,4	5,3	5,6	6,0	6,5	6,5	6,2	5,8
	2011	6,2	6,6	6,8	7,1	7,4	6,7	6,8	7,0	6,3	6,4	6,2	6,3
	2012	6,6	6,4	6,8	6,2	6,0	5,7	4,8	5,3	5,5	5,4	5,4	4,7
	2013	5,0	5,3	5,8									
Emp. Arrend. Financiero	2010	0,5	0,2	0,2	0,0	0,3	0,3	0,3	0,6	6,2	6,4	5,2	5,5
	2011	4,6	4,7	4,9	5,1	2,9	2,4	2,4	2,4	2,4	2,5	2,8	2,7
	2012	3,8	3,5	4,9	3,1	3,2	3,3	3,4	3,5	3,5	3,7	3,5	3,7
	2013	3,9	3,8	3,4									
Agrobanco	2010	7,5	4,5	4,6	4,9	4,7	4,8	4,8	4,8	4,8	4,8	4,8	4,8
	2011	4,8	4,8	4,8	5,6	5,0	6,0	6,3	7,7	7,6	7,8	6,3	4,5
	2012	5,0	5,1	4,8	4,8	4,8	4,7	5,2	5,2	4,8	4,1	3,5	3,1
	2013	3,0	2,9	2,8									

Fuente: Superintendencia de Banca, Seguros y AFP

Elaboración: Ministerio de Agricultura y Riego - Oficina de Estudios Económicos y Estadísticos



## Recursos Naturales

[volver](#)

<b>Cuadro</b>	<b>Descripción</b>	<b>Pág.</b>
<b>108</b>	<i>Producción de especies maderables por gobiernos regionales, Mayo 2013</i>	165
<b>109</b>	<i>Producción de especies no maderables por gobiernos regionales, Mayo 2013</i>	168
<b>110</b>	<i>Precios promedio de especies maderables por gobiernos regionales, Mayo 2013</i>	169
<b>111</b>	<i>Precios promedio de especies no maderables por regiones, Mayo 2013</i>	171
<b>112</b>	<i>Campañas de producción, reforestación y conservación de los suelos, Mayo 2013</i>	173
<b>113</b>	<i>Certificación Ambiental del Sector Agrario, según gobierno regional, Mayo 2013</i>	173

**Cuadro Nº 108**  
**PRODUCCIÓN DE ESPECIES MADERABLES POR GOBIERNOS REGIONALES**  
**Mes: Mayo 2013 p/**  
**(M<sup>3</sup>)**

Especie	Ancash	Cusco	Huanuco	Junín	La Libertad	Madre de Dios	San Martín	Ucayali	Total general
Achihua	--	14,45	--	--	--	350,29	--	--	364,73
Aguanillo	--	3,92	--	--	--	--	--	--	3,92
Aguano masha	--	145,73	--	--	--	--	--	33,16	178,89
Ajo ajo	--	17,08	--	--	--	--	--	--	17,08
Alcanfor	--	1,20	--	--	--	--	--	51,37	52,57
Aleton	--	1,89	--	--	--	232,45	--	--	234,33
Almendro	--	--	--	--	--	2,87	--	29,56	32,43
Amarillo	--	17,76	--	--	--	--	--	--	17,76
Ana caspi	--	--	--	--	--	105,96	--	18,25	124,21
Anonilla	--	--	--	--	--	0,71	--	--	0,71
Azucar huayo	--	--	--	--	--	176,71	1,40	1,61	179,72
Cachimbo	--	--	--	--	--	--	--	2 045,88	2 045,88
Caimitillo	--	1,79	--	--	--	--	--	37,33	39,12
Caimito	--	--	--	--	--	55,37	--	21,00	76,37
Caobilla	--	--	--	--	--	5,26	--	--	5,26
Capirona	--	--	--	--	--	--	--	91,68	91,68
Capuli	--	5,33	--	--	--	--	--	--	5,33
Carahuasca	--	--	--	--	--	--	--	209,77	209,77
Carahuilca	--	5,90	--	--	--	--	--	--	5,90
Caraña	--	--	--	--	--	575,62	11,79	--	587,41
Casho	--	--	--	--	--	--	--	0,57	0,57
Catahua	--	--	--	--	--	101,38	--	217,98	319,36
Catuaba	--	--	--	--	--	184,53	--	--	184,53
Cedro huasca	--	--	60,35	--	--	--	--	--	60,35
Chamiza	--	--	--	--	--	--	--	35,56	35,56
Charapilla	--	--	--	--	--	27,47	--	--	27,47
Chimicua	--	--	--	--	--	--	--	0,77	0,77
Chinagari	--	0,54	--	--	--	--	--	--	0,54
Chontaquiro	--	--	--	--	--	--	--	7,33	7,33
CHUNQUI	--	15,80	--	--	--	--	--	--	15,80
Congona	--	--	--	--	--	--	--	6,63	6,63
Copaiba	--	--	--	--	--	119,76	52,32	1 150,85	1 322,93
Copal	--	2,36	--	--	--	44,41	--	28,97	75,73
Cumala	--	2,13	--	--	--	80,34	20,79	1 066,08	1 169,35
Cushanti	--	1,55	--	--	--	--	--	--	1,55
Estoraque	--	27,83	--	--	--	83,60	--	81,55	192,98
Eucalipto	631,37	176,58	--	1 219,85	359,64	--	--	--	2 387,44
Favorito	--	--	--	--	--	--	--	57,59	57,59
Goma	--	--	--	--	--	85,16	--	--	85,16
Goma goma	--	5,80	--	--	--	--	--	--	5,80
Guacamayo	--	--	--	--	--	7,32	--	--	7,32
Guacamayo caspi	--	--	--	--	--	2,71	--	1,01	3,72
Higuerilla	--	--	52,28	--	--	--	--	369,59	421,88
Higueron	--	17,78	--	--	--	--	--	--	17,78
Huacaycha	--	--	--	--	--	3,77	--	--	3,77
Huangana casho	--	--	--	--	--	--	--	55,31	55,31
Huapala	--	--	--	--	--	7,79	--	--	7,79
Huayruro	--	--	26,98	--	--	--	11,30	402,67	440,95
Huimba	--	--	--	--	--	37,94	--	138,05	175,99

continúa

continúa cuadro N° 108

Especie	Ancash	Cusco	Huanuco	Junín	La Libertad	Madre de Dios	San Martín	Ucayali	Total general
Inca paca	--	--	--	--	--	60,43	--	--	60,43
Ishpingo	--	--	--	--	--	60,06	--	164,49	224,55
Ishpinguillo	--	--	--	--	--	56,50	--	--	56,50
Isigo	--	--	--	--	--	22,94	--	--	22,94
Itahuba	--	--	--	--	--	6,08	--	--	6,08
Itauba	--	--	--	--	--	3,54	--	--	3,54
Lagarto caspi	--	--	--	--	--	31,74	--	--	31,74
Lanche	--	--	--	--	--	--	2,35	--	2,35
Leche caspi	--	--	--	--	--	--	--	1,65	1,65
Leche leche	--	2,12	--	--	--	--	--	--	2,12
Loro micuna	--	--	--	--	--	--	--	3,72	3,72
Lupuna	--	--	--	--	--	1 652,76	7,05	25,96	1 685,77
Machimango	--	--	--	--	--	--	--	32,49	32,49
Machin sapote	--	--	--	--	--	2,48	--	--	2,48
Malecón	--	--	--	--	--	9,06	--	--	9,06
Manchinga	--	--	--	--	--	81,46	9,16	326,87	417,49
Manzano	--	--	--	--	--	--	--	1,99	1,99
Marañón	--	--	--	--	--	96,22	--	--	96,22
Marupa	--	--	--	--	--	--	17,65	27,68	45,32
Mashonaste	--	--	--	--	--	56,81	--	69,53	126,34
Matapalo	--	14,19	--	--	--	--	--	--	14,19
Michicallo	--	11,50	--	--	--	--	--	--	11,50
Missa	--	3,76	--	--	--	1 040,90	--	--	1 044,66
Moena	--	--	--	--	--	405,39	45,99	106,73	558,11
Nazareno	--	5,10	--	--	--	--	--	--	5,10
No Definido	--	--	--	--	--	3,30	--	--	3,30
Nogalillo	--	--	--	--	--	7,66	--	--	7,66
Oje	--	--	--	--	--	21,57	--	63,50	85,07
Paca paca	--	6,80	--	--	--	--	--	--	6,80
Palisangre	--	--	--	--	--	--	--	126,95	126,95
Palo blanco	--	16,86	--	--	--	--	--	--	16,86
Palo santo	--	--	--	--	--	17,48	--	--	17,48
Panguana	--	--	--	--	--	--	--	432,89	432,89
Papelillo	--	--	--	--	--	--	16,57	13,33	29,90
Pashaco	--	9,78	--	--	--	852,05	--	481,16	1 342,99
Peine de mono	--	--	--	--	--	6,18	--	--	6,18
Pino	39,15	--	--	--	--	--	--	--	39,15
Pino chuncho	--	--	--	--	--	2,39	--	--	2,39
Pumaqui	--	--	--	--	--	105,83	--	20,55	126,38
Quillobordon	--	--	--	--	--	33,11	--	--	33,11
Quina quina	--	--	--	--	--	--	--	3,02	3,02
Quinilla	--	--	--	--	--	70,78	--	41,27	112,06
Renaco	--	--	--	--	--	75,61	--	46,58	122,19
Requia	--	2,33	--	--	--	53,15	--	9,26	64,74
Roble	--	--	--	--	--	--	--	41,36	41,36
Sacsa	--	--	--	--	--	33,11	--	--	33,11
Samboa	--	5,06	--	--	--	--	--	--	5,06
Sangre Sangre	--	--	--	--	--	17,84	--	--	17,84
Sapote	--	--	--	--	--	817,63	--	122,80	940,43
Sapotillo	--	--	--	--	--	--	--	24,10	24,10
Shihuahuaco	--	--	--	--	--	1 588,56	--	93,39	1 681,95
Shimbillo	--	--	--	--	--	11,92	--	26,48	38,40

continúa

conclusión cuadro N° 108

Especie	Ancash	Cusco	Huanuco	Junín	La Libertad	Madre de Dios	San Martín	Ucayali	Total general
Shiringa, Jebe	--	--	--	--	--	--	--	10,55	10,55
Tahuari	--	--	--	--	--	59,61	--	4,12	63,73
Tornillo	--	--	37,82	--	--	1 285,64	30,03	1 473,91	2 827,40
Trago trago	--	6,60	--	--	--	--	--	--	6,60
Tullu tullu	--	21,89	--	--	--	--	--	--	21,89
Ubos	--	--	--	--	--	--	--	1,47	1,47
Uchumullaca	--	--	--	--	--	--	5,50	--	5,50
Ulcumano	--	--	--	--	--	--	89,98	--	89,98
Yacushapana	--	--	--	--	--	--	--	158,73	158,73
Yanay	--	5,12	--	--	--	--	--	--	5,12
Yanchama	--	--	--	--	--	--	--	104,68	104,68
Zarzafras	--	3,76	--	--	--	--	--	--	3,76

p/ Preliminar

Fuente: Dirección General Forestal y Fauna Silvestre

Elaboración: Ministerio de Agricultura y Riego - Oficina de Estudios Económicos y Estadísticos

**Cuadro N° 109**  
**PRODUCCIÓN DE ESPECIES NO MADERABLES POR GOBIERNOS REGIONALES**  
**Mes: Mayo 2013 p/**  
**(UM)**

Especie	UM	Ancash	Huánuco	Ica	Junín	La Libertad	Lima	Ucayali
Ajenjo	kg	300	--	--	--	--	--	--
Anis moena	kg	4 100	--	--	--	--	--	--
Ayahuasca	kg	--	--	--	--	--	--	500
Borraja	kg	1 350	--	--	--	--	--	--
Calahuala	kg	--	1 920	--	--	--	--	--
Canchalagua	kg	100	350	--	--	--	--	--
Caña brava	Unidades	17 000	--	--	--	--	24 000	--
Carqueja	kg	1 200	--	--	--	--	--	--
Carricillo	Unidades	250	--	--	--	--	--	--
Carrizo	Unidades	5 850	--	--	--	--	--	--
Cedron	kg	5 000	--	--	--	--	--	--
Chacpa	kg	350	--	--	--	--	--	--
Cola de caballo	kg	--	--	--	--	--	400	--
Eucalipto (hojas)	kg	--	500	--	--	--	--	--
Flor de Arena	kg	--	420	--	--	--	--	--
Hercampure	kg	--	300	--	--	--	--	--
Huamanpinta	kg	--	900	--	--	--	--	--
Huanarpo	kg	--	1 350	--	--	--	--	--
Manayupa	kg	--	950	--	--	--	--	--
Matico	kg	2 750	--	--	--	--	--	--
Menta	kg	2 300	120	--	--	--	--	--
Molle (semilla)	kg	--	--	--	40 000	--	--	--
Muña	kg	1 550	960	--	--	--	--	--
Musgo	kg	--	5 500	--	1 600	--	--	--
Ortiga comun	kg	--	660	--	--	--	--	--
Paico	kg	--	200	--	--	--	--	--
Pasuchaca	kg	--	2 280	--	--	--	--	--
Pimpinela	kg	2 150	--	--	--	--	--	--
Pulmonaria	kg	--	550	--	--	--	--	--
Quenual	kg	100	--	--	--	--	--	--
Romero	kg	2 000	100	--	--	--	--	--
Tara en vaina	kg	235 500	735 400	16 600	--	90 436	--	--
Tomillo	kg	--	680	--	--	--	--	--
Uña de gato (corteza)	kg	--	--	--	--	--	--	2 500

-- magnitud cero

p/ Preliminar

Fuente: Dirección General Forestal y Fauna Silvestre

Elaboración: Ministerio de Agricultura y Riego - Oficina de Estudios Económicos y Estadísticos



**Cuadro Nº 110**  
**PRECIO PROMEDIO DE ESPECIES MADERABLES POR GOBIERNOS REGIONALES**  
**Mes Mayo 2013 p/**  
**( S/. Pt)**

Especie	Ancash	Are- quipa	Caja- marca	Cusco	Huá- nuco	Ica	La Libertad	Lamba- yeque	Lima	Loreto	Madre de Dios	Pasco	Piura	San Martín	Tacna	Tumbes	Uca-yali
Achihua	--	3,40	--	2,00	--	--	--	--	--	--	--	--	--	--	--	--	--
Achotillo	--	--	--	2,00	--	--	--	--	--	--	--	--	--	--	--	--	--
Aguano masha	--	--	--	--	--	--	--	--	--	--	--	--	--	--	--	--	2,50
Ajo Ajo	--	--	--	2,00	--	--	--	--	--	--	--	--	--	--	--	--	--
Alcanfor	--	--	--	2,60	--	--	--	--	--	--	--	2,60	--	--	--	--	2,60
Aletón	--	3,40	--	2,00	--	--	--	--	--	--	--	--	--	--	--	--	--
Alfaro	--	--	--	--	--	--	--	--	--	--	--	--	--	1,93	--	--	--
Almendra	--	--	--	--	--	--	--	--	--	--	--	1,70	--	1,50	--	--	--
Ana caspi	--	--	--	2,00	--	--	--	--	--	--	2,00	--	--	2,00	--	--	2,40
Andiroba	--	--	--	--	--	--	--	--	--	1,90	--	--	3,50	--	--	--	--
Aserrín	--	--	--	--	--	--	--	--	--	--	--	1,70	--	--	--	--	--
Atoc cedro	--	--	--	5,00	--	--	--	--	--	--	--	--	--	--	--	--	--
Azúcar huayo	--	--	--	2,80	--	--	--	--	--	3,50	--	--	--	--	3,00	--	--
Azufre	--	--	--	--	--	--	--	--	--	--	--	--	--	3,00	--	--	--
Azufrillo	--	--	--	2,30	--	--	--	--	--	--	--	--	--	--	--	--	--
Bálsamo	--	--	--	2,00	--	--	--	--	--	--	--	--	--	--	--	--	--
Banderilla	--	--	--	--	--	--	--	--	--	--	--	1,70	--	--	--	--	--
Bolaina	--	--	--	--	--	--	--	--	--	--	--	--	--	1,40	--	--	--
Cachimbo	3,30	3,70	--	--	2,35	3,55	--	--	2,80	--	--	1,70	4,90	--	--	--	1,40
Café con leche	--	--	--	2,00	--	--	--	--	--	--	--	--	--	--	--	--	--
Caimito	--	--	--	--	--	--	--	--	--	--	--	--	--	1,50	--	--	--
Canelón	--	--	--	2,00	--	--	--	--	--	--	--	--	--	--	--	--	--
Caoba	--	17,70	--	--	--	--	--	--	14,00	--	--	--	--	--	--	--	--
Caobilla	--	--	--	2,80	--	--	--	--	--	--	--	--	--	--	--	--	--
Capinurí	--	--	--	--	--	--	--	--	--	0,70	--	--	--	1,80	--	--	1,00
Capirona	--	--	--	--	--	--	3,50	--	3,50	1,30	--	--	4,38	2,25	--	--	1,80
Caraña	--	--	--	--	--	--	--	--	--	--	--	--	--	2,00	--	--	--
Carapacho	--	--	--	--	--	--	--	--	--	--	--	1,70	--	--	--	--	--
Catahua	--	3,40	--	2,00	--	--	2,25	--	1,80	--	2,80	1,70	--	1,53	--	--	1,00
Catuaba	--	4,20	--	--	--	--	--	--	--	--	2,60	--	--	--	4,00	--	--
Cedrillo	--	--	--	--	--	--	--	--	--	--	--	1,70	--	--	--	--	--
Cedro	9,00	10,00	--	--	--	--	7,50	5,00	10,00	3,40	--	--	--	--	--	--	--
Cedro amargo	--	--	--	--	--	--	--	--	--	--	--	--	8,27	--	--	--	--
Cedro amarillo	--	--	--	--	--	--	--	--	--	--	--	--	6,00	--	--	--	--
Cedro de montaña	--	--	--	--	--	--	--	--	--	--	--	--	4,70	--	--	--	--
Cedro huasca	--	--	--	--	3,40	--	--	--	4,00	--	--	1,70	--	2,20	--	--	--
Cedro lila	--	--	--	--	3,50	--	--	--	--	--	--	--	--	4,20	--	--	--
Cedro rojo	--	--	--	--	--	--	--	--	6,00	--	--	--	--	--	--	--	--
Cedro rosado	--	--	--	--	--	--	--	--	--	--	--	--	7,00	--	--	--	--
Cedro virgen	--	--	--	--	--	--	--	--	--	--	--	2,95	--	--	--	--	--
Cético	--	--	--	2,20	--	--	--	--	--	--	--	--	--	--	--	--	--
Chalanque	--	--	--	2,10	--	--	--	--	--	--	--	--	--	--	--	--	--
Chanchi	--	--	--	2,20	--	--	--	--	--	--	--	--	--	--	--	--	--
Chayrapacae	--	--	--	--	--	--	--	--	--	--	--	1,70	--	--	--	--	--
Chimicua	--	--	--	--	--	--	--	--	--	--	--	--	--	1,50	--	--	--
Chirimoya	--	--	--	2,20	--	--	--	--	--	--	--	--	--	--	--	--	--
Chonta	--	--	--	2,20	--	--	--	--	--	--	--	--	--	--	--	--	--
Chontaquiro	--	--	--	--	--	--	--	--	--	--	--	2,70	3,54	--	--	--	--
Congona	--	--	--	--	--	--	--	--	--	--	--	1,70	--	--	--	--	--
Copaiba	3,70	4,60	--	2,90	2,37	3,50	3,00	3,00	3,50	--	2,30	1,70	4,85	2,00	--	--	1,60
Copal	--	--	--	2,40	--	--	--	--	--	--	--	1,70	--	--	--	3,66	--
Coricaspi	--	--	--	2,20	--	--	--	--	--	--	--	--	--	--	--	--	--
Cuchicara	--	--	--	2,00	--	--	--	--	--	--	--	--	--	--	--	--	--
Cumala	2,80	3,50	--	--	1,80	3,00	--	--	2,50	1,10	--	1,70	2,97	1,43	3,20	--	1,30
Diablo fuerte	--	--	--	--	--	--	--	--	--	--	--	2,55	--	--	--	--	--
Durasnillo	--	--	--	2,00	--	--	--	--	--	--	--	--	--	--	--	--	--
Estoraque	--	--	--	2,50	--	--	--	--	--	2,00	--	--	3,54	4,60	--	--	3,20
Eucalipto	2,00	--	3,50	1,80	--	--	--	--	--	--	--	1,70	--	--	--	--	--
Goma	--	--	--	2,20	--	--	--	--	--	--	--	--	--	--	--	--	--

continúa

continúa cuadro N° 110

Especie	Ancash	Are- quipa	Caja- marca	Cusco	Huá- nuco	Ica	La Libertad	Lamba- yeyque	Lima	Loreto	Madre de Dios	Pasco	Piura	San Martín	Tacna	Tumbes	Uca-yali
Higuerilla	3,70	--	--	--	2,38	--	--	--	--	--	--	1,70	--	1,20	--	--	--
Higuerón	--	--	--	--	--	--	--	--	--	--	--	--	--	1,80	--	--	--
Huabilla	--	--	--	--	--	--	--	--	--	--	--	--	3,54	--	--	--	--
Huacamayo caspi	--	--	--	2,20	--	--	--	--	--	--	--	--	--	--	--	--	--
Huacaycha	--	--	--	2,20	--	--	--	--	--	--	--	--	--	--	--	--	--
Hualaja	--	--	--	--	--	--	--	--	--	--	--	--	--	1,50	--	--	--
Huamanchilca	--	--	--	--	--	--	--	--	--	--	--	1,70	--	--	--	--	--
Huangana casho	--	--	--	--	--	--	--	--	--	--	--	--	--	--	--	--	1,60
Huangana Shiringa	--	--	--	--	--	--	--	--	--	--	--	--	--	1,80	--	--	--
Huayruro	--	--	--	2,50	2,50	--	--	3,00	4,80	--	--	2,75	4,20	2,10	--	--	2,30
Huimba	--	--	--	2,00	2,00	--	--	--	--	--	2,10	--	--	--	--	--	1,50
Incapacae	--	--	--	2,20	--	--	--	--	--	--	--	--	--	--	--	--	--
Ishpingo	--	4,70	--	--	3,00	--	4,40	4,50	4,00	--	3,30	--	--	--	--	--	3,60
Itahuba	--	--	--	2,20	--	--	--	--	--	--	--	--	--	--	--	--	--
Lagarto caspi	--	--	--	--	--	--	--	--	--	1,75	--	2,70	3,54	2,13	--	--	2,10
Lanchán	--	--	--	--	--	--	--	--	--	--	--	1,70	--	--	--	--	--
Laurel	--	--	--	2,60	--	--	--	--	--	--	--	--	--	--	--	--	--
Leche caspi	--	--	--	--	--	--	--	--	--	--	--	1,70	--	1,25	--	--	1,80
Leche leche	--	--	--	2,20	--	--	--	--	--	--	--	--	--	--	--	--	--
Loromicuna	--	--	--	--	--	--	--	--	--	--	--	1,70	--	--	--	--	--
Lupuna	--	2,70	--	2,20	--	--	--	--	--	--	--	1,70	--	--	--	--	--
Manchinga	--	--	--	2,20	--	--	--	--	--	--	--	--	--	1,43	--	--	1,60
Manzano	--	--	--	--	--	--	--	--	--	--	--	1,70	--	--	--	--	--
Marupa	--	--	--	--	--	--	--	--	--	1,20	--	--	--	1,63	--	--	1,20
Mashonaste	--	--	--	2,20	--	--	--	--	--	--	--	--	--	--	--	--	1,50
Matapalo	--	--	--	2,20	--	--	--	--	--	--	--	6,80	--	--	--	--	--
Mentol	--	--	--	2,20	--	--	--	--	--	--	--	--	--	--	--	--	--
Michicallo	--	--	--	2,00	--	--	--	--	--	--	--	--	--	--	--	--	--
Misa	--	--	--	2,30	--	--	--	--	--	--	2,30	--	--	--	--	--	--
Misha	--	3,50	--	--	--	--	--	--	--	--	--	--	--	--	--	--	--
Moena	4,60	4,20	--	--	3,50	--	4,00	3,20	3,00	1,38	2,70	4,90	4,43	2,67	4,00	--	2,00
Nogal	--	--	--	--	3,30	--	--	--	--	--	--	4,30	--	--	--	--	--
Oje	--	--	--	2,20	1,60	--	--	--	--	--	--	--	--	2,00	--	--	--
Ojé renaco	--	--	--	--	--	--	--	--	--	--	--	1,70	--	--	--	--	--
Ojé rosado	--	--	--	--	--	--	--	--	--	--	--	1,70	--	--	--	--	--
Paca pacay	--	--	--	2,20	--	--	--	--	--	--	--	--	--	--	--	--	--
Pacae	--	--	--	--	--	--	--	--	--	--	--	1,70	--	--	--	--	--
Palisangre	--	--	--	--	--	--	--	--	--	2,80	--	--	--	--	--	--	--
Palo hueso	--	--	--	--	--	--	--	--	--	--	--	1,70	--	--	--	--	--
Palo leche	--	--	--	--	--	--	--	--	--	--	--	1,70	--	--	--	--	--
Palo peruano	--	--	--	3,10	--	--	--	--	--	--	--	--	--	--	--	--	--
Palta de monte	--	--	--	2,00	--	--	--	--	--	--	--	--	--	--	--	--	--
Panguana	--	--	--	--	--	--	--	--	--	--	--	--	--	--	--	--	1,30
Paonin	--	--	--	--	--	--	--	--	--	--	--	--	3,54	--	--	--	--
Papelillo	--	--	--	--	--	--	3,04	--	--	--	--	--	3,54	1,68	--	--	--
Pashaco	--	3,60	--	2,20	1,80	--	--	--	--	0,55	2,10	2,30	--	--	3,00	--	1,30
Pino	2,70	--	3,00	--	--	--	2,50	--	6,30	--	--	--	--	--	--	4,10	--
Pino oregon	--	--	--	--	--	--	--	--	4,50	--	--	--	--	--	--	--	--
Pumaquiro	--	--	--	5,20	--	--	--	--	6,00	--	--	--	--	--	--	--	3,70
Quillobara	--	--	--	--	--	--	--	--	--	0,90	--	--	--	--	--	--	--
Quillobordon	--	--	--	--	--	--	--	--	--	--	2,50	--	--	1,50	--	--	2,00
Quillosisa	--	--	--	--	--	--	--	--	--	1,10	--	--	--	--	--	--	--
Quinilla	--	--	--	--	--	--	--	--	--	--	2,50	--	--	2,50	--	--	1,70
Remo capi	--	--	--	2,20	--	--	--	--	--	--	--	--	--	--	--	--	--
Requia	--	4,00	--	--	--	--	--	--	--	--	--	--	3,54	1,50	--	--	1,75
Rifari	--	--	--	--	--	--	--	--	--	--	--	--	--	1,93	--	--	--
Riñon huangana	--	--	--	--	--	--	--	--	--	--	--	--	--	1,60	--	--	--
Roble	--	--	--	--	2,20	--	--	--	2,20	--	--	7,20	--	1,50	--	--	--
Romerillo	--	--	--	2,40	--	--	--	3,00	--	--	--	--	2,75	--	--	--	--
Sacha huasca	--	--	--	--	--	--	--	--	--	--	--	1,70	--	--	--	--	--
Sacsa	--	--	--	2,30	--	--	--	--	--	--	--	--	--	--	--	--	--
Sangre sangre	--	--	--	2,20	--	--	--	--	--	--	--	--	--	--	--	--	--
Sapote	--	3,40	--	2,20	--	--	--	--	--	--	1,70	1,70	3,54	1,50	--	--	--

continúa

conclusión cuadro N° 110

Especie	Ancash	Are- quipa	Caja- marca	Cusco	Huá- nuco	Ica	La Libertad	Lamba- yeque	Lima	Loreto	Madre de Dios	Pasco	Piura	San Martín	Tacna	Tumbes	Uca-yali
Sapotillo	--	--	--	--	--	--	--	--	--	--	--	--	3,54	--	--	--	--
Sempo	--	--	--	--	--	--	--	--	--	--	--	--	5,54	--	--	--	--
Shihuahuaco	--	--	--	2,60	--	--	--	--	6,50	3,80	--	--	--	3,75	--	--	3,70
Shiringa	--	--	--	--	--	--	--	--	--	--	--	--	--	2,00	--	--	--
Tacho	--	--	--	--	--	--	--	--	--	--	--	2,30	--	--	--	--	--
Tahuari	--	--	--	2,90	--	--	--	--	13,10	3,50	--	--	--	--	--	--	3,80
Tarco	--	--	--	2,60	--	--	--	--	--	--	--	--	--	--	--	--	--
Tiñaqui	--	--	--	--	--	--	--	--	--	--	--	--	--	1,83	--	--	--
Tornillo	4,80	5,60	--	5,40	3,57	5,07	4,20	3,50	4,80	2,10	3,70	2,85	5,83	2,88	5,30	--	2,90
Tulpay	--	--	--	--	--	--	--	--	--	--	--	1,80	--	1,50	--	--	--
Ulcumano	--	--	--	--	--	--	--	--	--	--	--	1,80	--	2,60	--	--	--
Uriamba	--	--	--	--	--	--	--	--	--	--	--	--	--	1,70	--	--	--
Utucuro	--	--	--	--	2,40	--	--	--	--	--	--	--	--	--	--	--	1,45
Violeta caspi	--	--	--	--	--	--	--	--	--	3,30	--	--	--	--	--	--	--
Yacushapana	--	--	--	--	--	--	--	--	3,80	--	--	--	--	--	--	--	1,40
Yanapancho	--	--	--	2,20	--	--	--	--	--	--	--	--	--	--	--	--	--
Yanchama	--	--	--	--	1,60	--	--	--	2,50	--	--	--	--	1,25	--	--	--

-- magnitud cero

p/ Preliminar

Fuente: Dirección General Forestal y Fauna Silvestre

Elaboración: Ministerio de Agricultura y Riego - Oficina de Estudios Económicos y Estadísticos

**Cuadro Nº 111**  
**PRECIO PROMEDIO DE ESPECIES NO MADERABLES POR GOBIERNOS REGIONALES**  
**Mes Mayo 2013 p/**  
**(UM)**

Especie	UM	Ancash	Are- quipa	Caja- marca	Cusco	Huá- nuco	Ica	La Libertad	Lima	Piura	Tacna	Tumbes	Ucayali
Aceite de Copaiba	lt	--	--	--	--	--	--	--	--	--	--	--	50,00
Achiote (hojas)	kg	--	--	--	2,20	--	--	3,00	--	--	--	--	--
Agracejo	kg	--	--	--	2,20	--	--	4,00	6,00	1,20	--	--	--
Aguaje	kg	--	--	--	--	--	--	--	--	--	--	--	3,50
Ajo caspi	kg	--	--	--	--	--	--	--	--	1,00	--	--	--
Alcoquishca	kg	--	--	--	2,50	--	--	--	--	--	--	--	--
Algarroba	kg	--	--	--	--	--	--	--	--	0,90	--	2,00	--
Algas marina	kg	--	--	--	--	--	--	--	14,00	--	--	--	--
Anís	kg	2,50	--	--	--	1,45	--	3,50	12,00	--	--	--	--
Arqueja	kg	--	--	--	--	--	--	--	--	10,00	--	--	--
Boldo	kg	--	--	--	2,20	--	--	--	12,00	--	--	1,00	--
Borraja	kg	1,67	--	--	2,20	--	--	3,00	7,00	--	--	--	--
Buenas tardes	kg	--	--	--	--	--	--	2,50	--	--	--	--	--
Calaguala	kg	--	--	--	--	1,25	--	3,80	4,00	--	--	--	--
Camu camu	kg	--	--	--	--	--	--	--	--	--	--	--	7,50
Canchalagua	kg	14,29	--	--	2,20	1,25	--	3,80	10,00	--	--	--	--
Cangurango	kg	--	--	--	--	--	--	--	--	1,50	--	--	--
Canuja picada	kg	--	4,00	--	--	--	--	--	--	--	--	--	--
Carqueja	kg	2,78	--	--	--	--	--	4,00	7,00	--	--	--	--
Cedrón	kg	3,13	--	--	--	--	--	3,50	12,00	--	--	--	--
Chacpa	kg	3,13	--	--	--	--	--	--	--	--	--	--	--
Chamico	kg	--	--	--	--	--	--	3,00	18,00	--	--	--	--
Chanca piedra	kg	--	--	--	--	--	--	--	16,00	--	15,00	--	3,00
Chiquiragua	kg	--	--	--	--	--	--	--	--	10,00	--	--	--
Chiri chiri	kg	--	--	--	2,20	--	--	--	--	--	--	--	--
Choloque	kg	--	--	--	--	--	--	--	--	1,00	--	--	--
Chuchuhuasi	kg	--	--	--	--	--	--	--	7,50	--	--	--	2,00
Chupaya dios	kg	--	--	--	--	--	--	--	--	10,00	--	--	--
Chuquiraga spinosa	kg	--	--	--	--	--	--	--	--	--	15,00	--	--
Coca (hojas)	kg	--	--	--	--	--	--	--	10,00	--	17,50	--	--
Cochinilla fresca	kg	--	--	--	--	--	--	40,00	--	--	--	--	--
Cochinilla seca	kg	--	--	--	--	--	--	60,00	30,00	--	--	--	--
Cola de Caballo	kg	--	--	--	3,00	1,40	--	3,00	6,00	20,00	--	1,00	--
Congona	kg	1,92	--	--	--	--	--	--	--	--	--	--	--
Contra hechizo	kg	--	--	--	--	--	--	--	--	50,00	--	--	--
Culén	kg	2,33	--	--	--	1,25	--	3,00	5,50	--	--	--	--
Cutí cutí	kg	--	--	--	--	--	--	--	--	10,00	--	--	--
Diente de león	kg	3,33	--	--	2,30	--	--	4,00	10,00	--	--	--	--
Doravilla	kg	--	--	--	--	--	--	--	--	10,00	--	--	--
Escorzonera	kg	3,85	--	--	--	--	--	4,00	6,00	--	--	--	--
Eucalipto (hojas)	kg	--	--	--	4,00	0,90	--	2,50	4,00	--	12,00	--	--
Flor blanca	kg	4,17	--	--	--	--	--	3,50	--	--	--	1,00	--
Flor de arena	kg	--	--	--	--	6,00	--	6,00	16,00	--	--	--	--
Flor de overo	kg	--	--	--	--	--	--	--	--	10,00	--	--	--
Gigantón	kg	--	--	--	2,20	--	--	--	--	--	--	--	--
Grama dulce	kg	--	--	--	2,30	--	--	--	--	--	--	--	--
Hercampuri	kg	7,14	--	--	2,20	4,00	--	20,00	15,00	--	15,00	--	--
Hierba de Cáncer	kg	--	--	--	2,50	--	--	--	--	--	--	--	--
Hierba de la postema	kg	--	--	--	--	--	--	--	--	10,00	--	--	--
Hierba del pasma	kg	--	--	--	--	--	--	--	--	10,00	--	--	--
Hierba luisa	kg	--	--	--	--	1,35	--	3,00	--	--	--	--	--
Hierba santa	kg	--	--	--	--	--	--	3,50	--	--	--	--	--
Hinojo	kg	3,85	--	--	3,00	--	--	--	--	--	--	--	--
Hongo seco	kg	--	--	141,60	--	--	--	25,00	--	--	--	--	--
Hualtaco (resina)	kg	--	--	--	--	--	--	--	--	3,50	--	--	--
Huamanpinta	kg	5,00	--	--	--	1,35	--	10,00	6,00	--	--	--	--
Huamanripa	kg	--	--	--	--	--	--	--	6,00	--	--	--	--
Huanarpo	kg	--	--	--	--	0,75	--	10,00	20,00	--	--	--	--
Huayruro	kg	--	--	--	--	--	--	8,00	--	--	--	--	40,00
Iporuro	kg	--	--	--	--	--	--	--	15,00	--	--	--	--
Janam	kg	--	--	--	2,20	--	--	--	--	--	--	--	--
Jergón sachá	kg	--	--	--	--	--	--	--	10,00	--	--	--	2,00
Juan de alonso	kg	--	--	--	--	--	--	4,00	10,00	--	--	--	--

continúa

conclusión

Especie	UM	Ancash	Are- quipa	Caja- marca	Cusco	Huá- nuco	Ica	La Libertad	Lima	Piura	Tacna	Tumbes	Ucayali
Llantén	kg	--	--	--	2,80	--	--	3,50	8,00	1,00	--	--	--
Maca	kg	--	--	--	--	--	--	--	11,00	--	--	--	--
Maicha	kg	--	--	--	2,20	--	--	--	--	--	--	--	--
Maite de toro	kg	--	--	--	--	--	--	--	--	10,00	--	--	--
Manayupa	kg	4,55	--	--	2,20	1,65	--	6,00	6,00	--	--	--	--
Manito de ratón	kg	--	--	--	--	--	--	--	--	1,20	--	--	--
Manzanilla	kg	--	--	--	2,50	--	--	4,00	--	--	--	--	--
Marco	kg	--	--	--	2,30	--	--	3,00	--	--	--	--	--
Matico	kg	2,78	--	--	--	0,90	--	5,00	7,00	10,00	--	--	--
Menta	kg	4,76	--	--	2,50	1,40	--	4,00	--	--	--	--	--
Mollaca	kg	--	--	--	3,20	--	--	--	--	--	--	--	--
Molle (semilla)	kg	--	--	--	2,30	1,00	--	3,00	--	--	--	--	--
Muña	kg	4,76	--	--	2,30	1,45	--	3,50	5,50	--	--	--	--
Mutuy	kg	--	--	--	2,50	--	--	--	--	--	--	--	--
Oje	lt	--	--	--	--	--	--	--	--	--	--	--	35,00
Ortiga	kg	4,76	--	--	2,50	1,50	--	3,00	--	--	--	--	--
Overall	kg	--	--	--	--	--	--	--	--	13,00	--	--	--
Overo	kg	--	--	--	--	--	--	8,00	--	--	--	--	--
Paico	kg	--	--	--	--	1,60	--	--	--	--	--	1,50	--
Pájaro bobo (hojas)	kg	--	--	--	--	--	--	3,00	6,00	--	--	--	--
Palisangre (corteza)	kg	--	--	--	--	--	--	--	11,50	--	--	--	--
Palo huaco	kg	--	--	--	--	--	--	--	--	2,50	--	--	--
Palo santo	kg	--	--	--	--	--	--	6,00	--	0,90	--	1,00	--
Panisara	kg	--	--	--	--	--	--	3,00	--	--	--	--	--
Pante	kg	--	--	--	2,50	--	--	--	--	--	--	--	--
Papa de la madre	kg	--	--	--	--	--	--	--	--	10,00	--	--	--
Pasuchaca	kg	--	--	--	--	1,55	--	4,00	6,00	--	--	--	--
Pelo de choclo	kg	--	--	--	2,00	--	--	--	--	--	--	--	--
Pimpinela	kg	3,33	--	--	--	--	--	--	--	--	--	1,00	--
Pincu pincu	kg	--	--	--	2,20	--	--	--	--	--	--	--	--
Piñón	kg	--	--	--	--	--	--	--	--	0,90	--	--	--
Pulmonaria	kg	--	--	--	--	1,20	--	5,00	6,00	--	--	--	--
Quinsacucho	kg	--	--	--	2,20	--	--	--	--	--	--	--	--
Ratania	kg	--	--	--	--	1,45	--	5,00	6,00	--	--	--	--
Romero	kg	2,78	--	--	3,50	1,50	--	3,00	--	10,00	--	1,00	--
Rosa Blanca	kg	--	--	--	2,20	--	--	--	--	--	--	--	--
Rosa de muerto	kg	--	--	--	--	--	--	4,00	--	--	--	--	--
Ruda	kg	--	--	--	2,80	--	--	3,50	--	--	--	--	--
San pedro	kg	--	--	--	--	--	--	--	--	30,00	--	--	--
Sangre de grado (látex)	lt	--	--	--	--	--	--	--	--	--	--	--	45,00
Sano sano	kg	--	--	--	2,30	--	--	--	--	--	--	--	--
Sen	kg	--	--	--	--	--	--	--	12,50	5,00	--	--	--
Suelda con suelda	kg	--	--	--	--	--	--	14,00	12,00	--	--	--	--
Tabaco (hojas)	kg	--	--	--	--	--	--	--	--	20,00	--	--	--
Tara en vaina	kg	--	2,80	2,60	--	--	2,90	2,83	6,00	2,50	2,20	2,00	--
Tomillo	kg	--	--	--	--	1,35	--	10,00	7,00	--	--	--	--
Toronjil	kg	--	--	--	2,80	--	--	3,00	--	--	--	--	--
Uña de gato	kg	--	--	--	--	--	--	--	7,00	--	--	--	3,00
Valeriana	kg	--	--	--	--	2,50	--	4,00	8,50	20,00	--	--	--
Vino vino	kg	--	--	--	2,30	--	--	--	--	--	--	--	--
Wira wira	kg	--	--	--	--	--	--	4,00	--	--	--	--	--
Wisa	kg	--	--	--	2,20	--	--	--	--	--	--	--	--
Yareta	kg	--	--	--	--	--	--	--	18,00	--	--	--	--
Zarcilleja	kg	--	--	--	--	--	--	--	--	10,00	--	--	--
Zarsaparrilla	kg	--	--	--	2,20	--	--	--	--	--	--	--	--

-- magnitud cero

p/ Preliminar

Fuente: Dirección General Forestal y Fauna Silvestre

Elaboración: Ministerio de Agricultura y Riego - Oficina de Estudios Económicos y Estadísticos

**Cuadro N° 112**  
**CAMPAÑAS DE PRODUCCIÓN, REFORESTACIÓN Y CONSERVACIÓN DE SUELOS**  
**MES: MAYO 2013**

Departamento	Producción de plantones 2012 1/	CAMPAÑA FORESTAL 2012-2013			Producción de plantones 2013
		Plantones Instalados	Áreas Reforestadas (ha)	Número de jornales utilizados	
Amazonas	1 831 718	486 019	493,35	8 307	*
Ancash	4 607 180	3 159 917	1 999,00	99 950	1 386 706
Apurímac	3 488 756	1 962 958	1 705,00	50 518	*
Arequipa	583 029	159 743	132,40	5 319	*
Ayacucho	2 931 389	1 511 487	916,05	43 185	773 128
Cajamarca	5 720 653	4 711 416	3 204,60	131 388	*
Cusco	6 780 991	3 951 449	3 387,82	49 393	*
Huancavelica	2 562 628	1 476 984	733,36	39 382	*
Huanuco	1 748 660	931 976	440,98	22 049	*
Junín	1 380 207	798 575	548,39	33 872	*
La Libertad	5 791 078	4 261 647	1 697,31	110 584	476 592
Lambayeque	525 182	125 500	76,06	3 586	*
Lima	1 590 716	276 745	236,21	10 830	270 970
Moquegua	71 250	26 325	16,99	823	*
Pasco	944 500	720 140	357,61	20 576	226 500
Piura	925 450	245 291	148,66	7 008	79 500
Puno	1 051 606	488 049	406,37	28 446	*
Tacna	217 900	31 850	12,90	369	*
<b>TOTAL</b>	<b>42 752 893</b>	<b>25 326 071</b>	<b>16 513,06</b>	<b>665 585</b>	<b>3 213 396</b>

Nota: La Campaña forestal 2012-2013, concluye en el mes de mayo 2013.

<sup>1/</sup> La producción de plantones 2012, se efectuó con presupuesto 2011, y con presupuesto 2012 en viveros institucionales, Alta Tecnología y aporte comunal

La producción de plantones 2013, se reportará a partir de junio.

Fuente: Dirección de Operaciones de AGRO RURAL

Elaboración: AGRO RURAL

(\*) Sin información

**Cuadro N° 113**  
**CERTIFICACIÓN AMBIENTAL DEL SECTOR AGRARIO, SEGÚN GOBIERNO REGIONAL**  
**Mes: Mayo 2013**

Instrumento de Gestión Ambiental	Nombre de Proyecto	Titular	Gobierno Regional	Provincia	Distrito	Resolución Directoral	Fecha
Programa de Adecuación y Manejo Ambiental	Mejora e implementación del Camal Municipal Chichas-Callali-Caylloma	Municipalidad de Callali	Arequipa	Caylloma	Callali	RDG N° 067-13-AG-DVM-DGAAA	27/05/2013
Declaración de Impacto Ambiental	Proyecto "Instalación de los Servicios del Camal Municipal en el Distrito de Ninacaca"	Gobierno Regional de Pasco	Pasco	Pasco	Ninacaca	RDG N° 063-13-AG-DVM-DGAAA	20/05/2013
Programa de Adecuación y Manejo Ambiental	Planta de Empaque de Productos frescos de la empresa DANPER TRUJILLO S.A.C.	DANPER TRUJILLO S.A.C.	La Libertad	Trujillo	Alto Salaverry	RDG N° 062-13-AG-DVM-DGAAA	17/05/2013
Programa de Adecuación y Manejo Ambiental	Centro de Acopio Samán - Puno	Agroindustrial del Perú S.A.C.	Puno	Azángaro	Samán	RDG N° 055-13-AG-DVM-DGAAA	02/05/2013

Fuente: Dirección de Gestión Ambiental Agraria



**El Peruano**  
BOLETIN OFICIAL

AÑO DE LAS CUMBRES MUNDIALES EN EL PERÚ

Lima, viernes 7 de marzo de 2008

**NORMAS LEGALES**

Año XXV - Nº 10160 366287

**Sumario**

PODER EJECUTIVO	INTERIOR
<b>PRESIDENCIA DEL CONSEJO DE MINISTROS</b>	<b>R.M. Nº 041-2008-IN-1591</b> - Designan Director de la Oficina de Asesoría Legal de la Dirección General de Gobierno Interior <span style="float: right;">366314</span>
<b>R.S. Nº 045-2008-PCM</b> - Autorizan viaje de funcionario a EE.UU. para participar en audiencia de la Comisión Interamericana de Derechos Humanos sobre el tema "Seguimiento de las Recomendaciones de la Comisión de la Verdad y Reconciliación" <span style="float: right;">366290</span>	<b>JUSTICIA</b>
<b>AGRICULTURA</b>	<b>RR.SS. N.ºs. 034, 035, 036, 037, 038, 039, 040, 041, 042, 043, 044 y 045-2008-JUS</b> - Conceden indulto y derecho de gracia por razones humanitarias a internos de diversos establecimientos penitenciarios <span style="float: right;">366315</span>
<b>R.D. Nº 325-2008-AG-SENASA-DIASA</b> - Disponen publicar listas de plaguicidas agrícolas, de plaguicidas químicos de uso agrícola, de productos biológicos, fitofármacos	<b>PRODUCE</b>

**El Peruano**  
BOLETIN OFICIAL

AÑO DE LAS CUMBRES MUNDIALES EN EL PERÚ

FUNDADO EN 1825 POR EL LIBERTADOR SIMÓN BOLÍVAR

Lima, viernes 7 de marzo de 2008

**NORMAS LEGALES**

Año XXV - Nº 10160 366287

# Dispositivos Legales

volver

<b>Descripción</b>	<b>Pág.</b>
<i>Leyes, decretos, resoluciones relacionadas con el sector agropecuario, publicadas en el diario Oficial "El Peruano", durante el mes de Mayo 2013.</i>	177



**RESUMEN NORMAS LEGALES PUBLICADAS EN EL DIARIO EL PERUANO  
MES DE MAYO 2013**

Fecha	Norma	Disposición
03/05/2013	Resolución Directoral Ejecutiva N° 066-2013-AG-AGRO RURAL DE -Ministerio de Agricultura	Designan Jefe de la Unidad de Sistemas y Tecnología de la Información del Programa de Desarrollo Productivo Agrario Rural - AGRO RURAL, del Ministerio de Agricultura.
04/05/2013	Resolución Ministerial N° 0142 -2013-AG - Ministerio de Agricultura	Anteproyecto de Reglamento de la Leche y Productos Lácteos
06/05/2013	Resolución Jefatural N° 101-2013-INEI- Instituto Nacional de Estadística e Informática	Autorizan ejecución de la Encuesta Continua y Explotación Pecuaria 2013 a nivel nacional
08/05/2013	Resolución Ministerial N° 0157 -2013-AG - Ministerio de Agricultura	Otorgan la Condecoración "Medalla Ministerio de Agricultura", por contribuir al desarrollo de la actividad agraria, en beneficio directo de la agricultura y del país, a las siguientes personas naturales y/o jurídicas.
09/05/2013	Resolución Jefatural N° 0185-2013-ANA - Ministerio de Agricultura	Encargan funciones de las Administraciones Locales de Agua Grande y Río Seco.
	Resolución Jefatural N° 0190-2013-ANA - Ministerio de Agricultura	Amplían plazo para la implementación de la Autoridad Administrativa del Agua Urubamba – Vilcanota.
	Resolución Jefatural N° 0192-2013-ANA - Ministerio de Agricultura	Modifica el numeral 29.4 del artículo 29 del Reglamento de Procedimientos para el Otorgamiento de Derechos de Uso de Agua, aprobado por Resolución Jefatural N° 579-2010-ANA y rectificado por Resolución Jefatural N° 141-2013-ANA.
10/05/2013	Resolución Ministerial N° 0156 -2013-AG - Ministerio de Agricultura	Aprueban formatos para la obtención de autorización, manejo y aprovechamiento sostenible de los frutos (vainas) del recurso forestal no maderable de la especie "tara" provenientes de plantaciones.
	Resolución Ministerial N° 0158 -2013-AG - Ministerio de Agricultura	Designan representantes titular y alterno del SENASA ante la Comisión Especial para la uniformización y simplificación de trámite por la ventanilla única de Comercio Exterior.
	Resolución Ministerial N° 0159 -2013-AG - Ministerio de Agricultura	Declaran concluido Proceso de Efectivización de la Transferencia de funciones en materia agraria a favor de las Municipalidad de Lima Metropolitana de Lima
	Resolución Jefatural N° 197-2013-ANA - Ministerio de Agricultura	Establecen y desarrollan criterios especiales a aplicar en la conformación y ejercicio rotativo de la residencia de los Consejos de Recursos Hídrico de Cuencas Interregionales.
11/05/2013	Resolución Ministerial N° 141-2013-MINAM - Ministerio del Ambiente	Aprueban Disposiciones para conducir el Registro de Certificaciones Ambientales, en el marco del Sistema Nacional de Evaluación de Impacto Ambiental - SEIA.
14/05/2013	Resolución Ministerial N° 121-2013-PCM - Presidencia del Consejo de Ministros	Conforman el Grupo de Trabajo denominado "Mesa de Trabajo para el desarrollo del distrito de Corani, provincia de Carabaya, Departamento de Puno", integrado entre otros, por un representante del Ministerio de Agricultura.
15/05/2013	Resolución Ministerial N° 0164 -2013-AG - Ministerio de Agricultura	Oficializan el evento denominado "III Expo Amazónica 2013", a realizarse en el distrito de Iquitos, provincia de Maynas departamento de Loreto.

continúa

Fecha	Norma	Disposición
16/05/2013	Decreto Supremo N° 054-2013-PCM - Presidencia del Consejo de Ministros	Aprueban disposiciones especiales para los procedimientos administrativos de autorizaciones y/o certificaciones para los proyectos de inversión en el ámbito del territorio nacional, entre otros, referido al Fondo Mi Riego.
	Resolución Suprema N° 016 -2013-AG - Ministerio de Agricultura	Autorizan viaje del Director General de Sanidad animal del SENASA, a Francia en comisión de servicio.
	Resolución Directoral N° 0014-2013-AG- SENASA-DSV - Ministerio de Agricultura	Establecen requisitos fitosanitarios de necesario cumplimiento en la importación de semillas de teca, de origen y procedencia Australia.
	Resolución Directoral N° 0015-2013-AG- SENASA-DSV - Ministerio de Agricultura	Establecen requisitos fitosanitarios de necesario cumplimiento en la importación de follaje de arrayán, de origen y procedencia Ecuador.
18/05/2013	Resolución Ministerial N° 125-2013-PCM - Presidencia del Consejo de Ministros	Aprueban el Plan de Implementación de la Política Nacional de Modernización de la Gestión Pública 2013 – 2016.
	Resolución Ministerial N° 0168 -2013-AG - Ministerio de Agricultura	Oficializan la “V Expo Feria Trinacional de Camélidos Sudamericanos 2013”, organizada por la Municipalidad Distrital de Palca, provincia y departamento de Tacna.
	Resolución Directoral N° 0007-2013-AG- SENASA-DSA - Ministerio de Agricultura	Establecen requisitos sanitarios específicos de cumplimiento obligatorio en la importación de determinadas mercancías pecuarias de origen y procedencia Chile, Reino Unido y Argentina.
19/05/2013	Decreto Supremo N° 056-2013-PCM - Presidencia del Consejo de Ministros	Decreto Supremo que modifica los artículos 5 y 6 del Decreto Supremo N° 047-2002-PCM, que aprueba normas reglamentarias sobre autorización de viajes al exterior de servidores y funcionarios.
21/05/2013	Resolución Jefatural N° 0080-2013-AG- SENASA - Ministerio de Agricultura	Establecen requisitos sanitarios específicos de cumplimiento obligatorio en la importación de determinadas mercancías pecuarias de origen y procedencia Chile, Reino Unido y Argentina.
22/05/2013	Resolución Ministerial N° 0173 -2013-AG - Ministerio de Agricultura	Aprueban el “Plan Anual de Transferencia de Competencias Sectoriales a los Gobiernos Regionales y Locales y Desarrollo de la Gestión Documentaria - Año 2013, Sector: Agricultura”
	Resolución Jefatural N° 206-2013-ANA Ministerio de Agricultura	Encargan funciones en la Administración Local del Agua Huaraz
	Resolución Directoral Ejecutiva N° 078- 2013-AG-AGRO RURAL DE -Ministerio de Agricultura	Aceptan la renuncia de Director de la Dirección de Operaciones del Programa Desarrollo Productivo Agrario Rural - AGRO RURAL.
	Resolución Directoral Ejecutiva N° 079- 2013-AG-AGRO RURAL DE -Ministerio de Agricultura	Designan Director de la Dirección de Operaciones del Programa Desarrollo Productivo Agrario Rural - AGRO RURAL, del Ministerio de Agricultura.
	Resolución Directoral Ejecutiva N° 080- 2013-AG-AGRO RURAL DE -Ministerio de Agricultura	Designan Director de la Dirección de Servicios Rurales y Sub Director de Desarrollo de Mercados Rurales de la Dirección de Servicios Rurales de AGRO RURAL del Ministerio de Agricultura.
23/05/2013	Resolución Ministerial N° 0174 -2013-AG - Ministerio de Agricultura	Autorizan viaje de Director de la Dirección de Promoción de la Competitividad Agraria a Nicaragua.

continúa

conclusión

Fecha	Norma	Disposición
24/05/2013	Resolución Directoral Ejecutiva Nº 081-2013-AG-AGRO RURAL DE -Ministerio de Agricultura	Encargan funciones de Subdirector de Desarrollo de Mercados Rurales de la Dirección de Servicios Rurales de AGRO RURAL
25/05/2013	Resolución Jefatural Nº 211-2013-ANA - Ministerio de Agricultura	Encargar las funciones de la Dirección de Gestión de Calidad de los Recursos Hídricos de la Autoridad Nacional del Agua.
29/05/2013	Resolución Ministerial Nº 0178-2013-AG - Ministerio de Agricultura	Designan al Director General de la Dirección General de Competitividad Agraria y al Director de la Dirección de Agronegocios de la Dirección General de Competitividad Agraria, como representantes titular y alterno, respectivamente, del Ministerio de Agricultura, ante el Grupo de Trabajo Multisectorial que constituye la Sección Nacional Peruana de la Comisión Bilateral Peruano Boliviana para Erradicar el Contrabando Organizado en Productos Agropecuarios y Otros.
	Resolución Ministerial Nº 0179-2013-AG - Ministerio de Agricultura	Proyecto de Decreto Supremo que modifica el Reglamento de la Ley Forestal y de Fauna Silvestre, aprobado por Decreto supremo Nº 014-2001-AG, y su Exposición de Motivos.
	Resolución Ministerial Nº 0180-2013-AG - Ministerio de Agricultura	Designan al Director de la Dirección de Agronegocios y al Director de la Dirección de Promoción de la Competitividad, de la Dirección General de Competitividad Agraria, como representantes titular y alterno, respectivamente, del Ministerio de Agricultura, ante la Comisión Nacional de
30/05/2013	Resolución Ministerial Nº 0184-2013-AG - Ministerio de Agricultura	Designan representantes del Ministerio ante el Grupo de Trabajo Multisectorial denominado "Mesa de Desarrollo de los distritos de Tapayrihua y Pochuanca ubicados en la provincia de Aymaraes, departamento de Apurímac"
	Resolución Ministerial Nº 0185-2013-AG - Ministerio de Agricultura	Otorgan póstumamente la condecoración "Medalla Ministerio de Agricultura" a la señora María Huamaní Flores en mérito a su destacada labor y esfuerzo en promoción y
	Resolución Ministerial Nº 0186-2013-AG - Ministerio de Agricultura	Designan Asesora de la Alta Dirección del Ministerio de Agricultura
	Resolución Ministerial Nº 0187-2013-AG - Ministerio de Agricultura	Designan representantes del Ministerio ante el Grupo de Trabajo Multisectorial denominado "Mesa de Desarrollo de los distritos de Tapayrihua y Pochuanca ubicados en la provincia de Aymaraes, departamento de Apurímac"
	Resolución Directoral Nº 0017-2013-AG - SENASA-DSV -Ministerio de Agricultura	Aprueban el "Procedimiento para la Certificación Fitosanitaria y Supervisión en la exportación de espárrago fresco"
31/05/2013	Resolución Suprema Nº 018-2013-AG	Autorizan viaje del Jefe de Instituto Nacional de Innovación Agraria - INIA a la República Popular China, en comisión de servicio.
	Resolución Ministerial Nº 0192-2013-AG - Ministerio de Agricultura	Precisan vigencia de la R.M. Nº 0186-2013-AG mediante la cual se designó a Asesora de la Alta Dirección del Ministerio

