



ESTADÍSTICA MENSUAL

SIEA

Sistema Integrado de
Estadística Agraria

Sistema Integrado de Estadística Agraria

REPÚBLICA DEL PERÚ
Ollanta Moisés Humala Tasso
Presidente Constitucional del Perú

MINISTRO DE AGRICULTURA Y RIEGO
Juan Manuel Benites Ramos
Ministro de Agricultura y Riego

César Sotomayor Calderón
Viceministro de Políticas Agrarias

Jorge Luis Montenegro Chavesta
Viceministro de Desarrollo e Infraestructura Agraria y Riego

Oficina de Estudios Económicos y Estadísticos
Hugo Fano Rodríguez
Director General

Hecho el depósito legal en la Biblioteca Nacional del Perú N° 96-1523

Razón Social: Oficina de Estudios Económicos y Estadísticos
Ministerio de Agricultura y Riego
Domicilio: Jr. Yauyos N°258, 9° piso - Cercado de Lima - Lima 1
Teléfonos: 209-8800 Anexos 2151 - 2339 - Fax: Anexo 2165
email: siea@minagri.gob.pe
Website: www.minagri.gob.pe
siea.minagri.gob.pe
Edición: Marzo 2014
Impresor: Imp. Servicios Generales-UL-OA Ministerio de Agricultura y Riego, Av. Alameda el Corregidor 155-La Molina
Tiraje 450 Ejemplares
Mayo 2014

Diseño y Diagramación: OEEE - MINAGRI

MIEMBROS DEL SIEA

Autoridad Estadística Agraria Nacional:
Oficina de Estudios Económicos y Estadísticos - OEEE

Autoridad Estadística Agraria Regional:
Gobierno Regional del departamento de Amazonas
Gobierno Regional del departamento de Ancash
Gobierno Regional del departamento de Apurímac
Gobierno Regional del departamento de Arequipa
Gobierno Regional del departamento de Ayacucho
Gobierno Regional del departamento de Cajamarca
Gobierno Regional del Callao
Gobierno Regional del departamento de Cusco
Gobierno Regional del departamento de Huancavelica
Gobierno Regional del departamento de Huanuco
Gobierno Regional del departamento de Ica
Gobierno Regional del departamento de Junín
Gobierno Regional del departamento de La Libertad
Gobierno Regional del departamento de Lambayeque
Gobierno Regional de Lima
Gobierno Regional de Lima Metropolitana
Gobierno Regional del departamento de Loreto
Gobierno Regional del departamento de Madre de Dios
Gobierno Regional del departamento de Moquegua
Gobierno Regional del departamento de Pasco

Gobierno Regional del departamento de Piura
Gobierno Regional del departamento de Puno
Gobierno Regional del departamento de San Martín
Gobierno Regional del departamento de Tacna
Gobierno Regional del departamento de Tumbes
Gobierno Regional del departamento de Ucayali

Organos y Organismos Adscritos del MINAGRI:

OEEE : Oficina de Estudios Económicos y Estadísticos
OAER : Oficina de Apoyo y Enlace Regional
OPP : Oficina de Planeamiento y Presupuesto
DGCA : Dirección General de Competitividad Agraria
DGFFS : Dirección General de Forestal y de Fauna Silvestre
DGAA : Dirección General de Asuntos Ambientales
DGIH : Dirección General de Infraestructura Hidráulica
ANA : Autoridad Nacional del Agua
SENASA : Servicio Nacional de Sanidad Agraria
INIA : Instituto Nacional de Innovación Agraria
AGRORURAL: Programa de Desarrollo Productivo Agrario Rural
PSI : Proyecto Subsectorial de Irrigación
PCC : Programa de Compensaciones para la Competitividad

SIEA

Presentación

El Ministerio de Agricultura y Riego, presenta el Boletín del Sistema Integrado de Estadísticas Agrarias (SIEA), en cumplimiento a lo dispuesto en el Decreto Legislativo N° 1082 y su Reglamento. Dicho Sistema esta conformado por los Órganos y Organismos adscritos al MINAGRI, Gobiernos Regionales y Locales y sus diferentes dependencias en la materia que por la naturaleza de sus funciones generen información de Estadística Agraria.

En ese sentido, con la dación del Decreto Supremo N° 021-2009-AG, norma que reglamenta y complementa el SIEA, se le asigna a la Oficina de Estudios Económicos y Estadísticos (OEEE) del MINAG la conducción de dicho Sistema a nivel nacional, para el desarrollo, generación y difusión de las Estadísticas Agrarias nacionales en coordinación con las Autoridades Estadísticas Agrarias Regionales y Locales.

En este entendido los órganos y organismos integrados al sector, gobiernos regionales y locales, generadores de registros administrativos e informes técnicos, vienen coordinando la conversión de la misma en información estadística con el objetivo de incorporarlas convenientemente de manera gradual, al sistema estadístico del sector. De este modo el usuario dispondrá de una información estadística más amplia de los distintos indicadores que explican el desempeño del Sector Agrario.

Este documento, contiene indicadores económicos relacionados con las actividades agrícola, pecuaria y agroindustrial, así como información sobre comercio interno y externo, hidrometeorológica, insumos y servicios agrarios, financiamiento agrario y recursos naturales, cuya evolución mensual permitirá el seguimiento y análisis de las actividades y productos del sector agrario del país. Complementariamente se registran las normas legales de interés sectorial.

El presente Boletín tiene como punto de partida el Boletín “Estadística Agraria Mensual”, que se ha venido publicando desde 1988 hasta febrero del 2011; que desde marzo del mismo año se da inicio a la publicación mensual del Boletín Estadístico del Sistema Integrado de Estadística Agraria, que se irá enriqueciendo con la incorporación de la información de los demás órganos y organismos adscritos al MINAGRI y especialmente con el aporte de los gobiernos regionales y locales.

MINISTERIO DE AGRICULTURA Y RIEGO



CONTENIDO

	<i>pág.</i>
INDICADORES ECONÓMICOS	5
INDICADORES PRODUCTIVOS	23
<i>Agrícola</i>	23
<i>Pecuario</i>	55
<i>Agroindustrial</i>	95
COMERCIALIZACIÓN	103
<i>Precios</i>	105
<i>Abastecimiento</i>	121
COMERCIO	127
<i>Exportación</i>	129
<i>Importación</i>	133
<i>Cotizaciones</i>	139
HIDROMETEOROLOGÍA	143
INSUMOS	151
<i>Fertilizantes</i>	153
<i>Costo Tractor</i>	159
<i>Semillas</i>	160
FINANCIAMIENTO AGRARIO	165
RECURSOS NATURALES	175
DISPOSITIVOS	191

• Sistema Integrado de Estadística Agraria • Sistema Integrado de Estadística Agraria •



SIEA

Marzo 2014

• Indicadores Económicos • Indicadores Económicos • Indicadores Económicos •

Indicadores Económicos



volver

Cuadro	Descripción	Pág.
1	Perú: Valor de la Producción Agropecuaria, según subsectores. Período: Marzo 2013/2014 (Millones de nuevos soles a precios 2007).	7
2	Perú: Evaluación de la Producción Agroindustrial, según actividad. Período Marzo 2013/2014 (Millones de nuevos soles a precios 1994).	7
3	Perú. Valor Bruto de la Producción (VBP) Agropecuario, según departamento. Período: Marzo 2013/2014 (Millones de nuevos soles a precios 2007).	8
4	Perú: Valor de la Producción Agropecuaria, según subsectores y principales productos. Período: Marzo 2013/2014 (millones de nuevos soles 2007).	9
5	Perú: Producción Agropecuaria, según subsectores y principales productos. Período: Marzo 2013/2014 (Miles de t).	11
6	Perú: Valor de la Producción Agropecuaria, según subsectores y principales productos. Período: Marzo 2000/2014 (Millones de nuevos soles a precios 2007).	13
7	Perú: Producción agropecuaria, según subsectores y principales productos. Período: Marzo 2000/2014 (miles de t).	15
8	Perú: Variación porcentual del Valor de la Producción Agropecuaria, según subsectores y principales productos. Mes: Marzo 2000/2014.	17
9	Perú: Evaluación de la producción agroindustrial según principales productos. Período: Marzo 2013/2014 (Millones de nuevos soles 1994).	19
10	Índice de precios promedio mensual al consumidor de Lima Metropolitana y variación porcentual 2009/2014.	20
11	Inflación general y de alimentos. Período: Marzo 2013/2014..	20
12	Tasa de cambio promedio mensual compra-venta del dólar norteamericano, según mes (S/. x US\$).	21
13	Tasa de Interés activa y pasiva en moneda nacional promedio de la banca múltiple.	22
14	Tasas de interés activas y pasivas en moneda extranjera promedio de la banca múltiple.	22

Cuadro N° 1
PERÚ: VALOR DE LA PRODUCCIÓN AGROPECUARIA, SEGÚN SUBSECTORES
(Millones de nuevos soles a precios 2007)

Sector/Subsector	Enero-Marzo		Var. %	Marzo		Var. %
	2013 ^{p/}	2014 ^{p/}		2013 ^{p/}	2014 ^{p/}	
SECTOR AGROPECUARIO	6 675,935	6 726,022	0,75	2 407,435	2 413,205	0,24
Subsector Agrícola	3 935,066	3 908,566	-0,67	1 492,527	1 457,317	-2,36
Consumo humano	2 393,336	2 385,619	-0,32	917,219	876,524	-4,44
Consumo industrial	960,394	947,507	-1,34	371,159	378,715	2,04
Pastos cultivados	232,099	228,327	-1,63	88,831	88,545	-0,32
Otros	349,236	347,112	-0,61	115,318	113,533	-1,55
Subsector Pecuario	2 740,869	2 817,457	2,79	914,909	955,888	4,48
Carne	2 034,654	2 098,398	3,13	665,866	702,448	5,49
Huevo	264,221	269,633	2,05	89,232	90,976	1,95
Leche	380,574	387,851	1,91	135,058	136,821	1,30
Fibra	31,400	30,664	-2,34	11,716	12,136	3,59
Lana	30,019	30,911	2,97	13,036	13,507	3,62

^{p/} Preliminar

Elaboración: Ministerio de Agricultura y Riego - Oficina de Estudios Económicos y Estadísticos

Cuadro N° 2
PERÚ: EVALUACIÓN DE LA PRODUCCIÓN AGROINDUSTRIAL, SEGÚN ACTIVIDAD
(Millones de nuevos soles a precios 1994)

Sector / Producto	Enero - Marzo		VAR. %	Marzo		VAR. %
	2013 p/	2014 p/		2013 p/	2014 p/	
SECTOR AGROINDUSTRIAL	1 723,899	1 823,969	5,80	572,978	614,769	7,29
ACEITES Y GRASAS	247,351	250,987	1,47	81,029	69,109	-14,71
ALIMENTOS BALANCEADOS	320,450	327,944	2,34	103,814	111,375	7,28
AVENA ELABORADA	9,866	10,308	4,48	3,454	3,975	15,09
AZÚCAR	333,526	370,086	10,96	98,535	121,164	22,97
EMBUTIDOS y CARNES PREPARADAS	74,919	78,985	5,43	26,874	26,554	-1,19
ESPARRAGOS	45,536	47,251	3,77	17,779	19,551	9,97
FIDEOS	134,627	143,550	6,63	44,335	51,822	16,89
HARINA Y DERIVADOS	218,322	237,529	8,80	71,961	84,724	17,74
L E C H E	339,301	357,327	5,31	125,197	126,495	1,04

p/ Preliminar

Elaboración: Ministerio de Agricultura y Riego-Oficina de Estudios Económicos y Estadísticos.

Cuadro N°3
PERÚ: VALOR BRUTO DE LA PRODUCCION AGROPECUARIA, SEGÚN DEPARTAMENTO
 (Millones de nuevos soles a precios 2007)

Departamento	Agropecuaria						Agrícola						Pecuario					
	Enero-Marzo			Marzo			Enero-Marzo			Marzo			Enero-Marzo			Marzo		
	2013	2014	Var. %	2013	2014	Var. %	2013	2014	Var. %	2013	2014	Var. %	2013	2014	Var. %	2013	2014	Var. %
SECTOR / SUBSECTOR	6 675,935	6 726,022	0,75	2 407,435	2 413,205	0,24	3 935,066	3 908,566	-0,67	1 492,527	1 457,317	-2,36	2 740,869	2 817,457	2,79	914,909	955,888	4,48
Amazonas	228,939	218,180	-4,70	85,793	82,319	-4,05	191,781	179,970	-6,16	72,961	68,818	-5,68	37,158	38,209	2,83	12,832	13,501	5,22
Ancash	201,466	197,027	-2,20	76,514	84,014	9,80	136,743	133,072	-2,68	55,425	62,330	12,46	64,723	63,955	-1,19	21,089	21,684	2,82
Apurímac	66,242	66,413	0,26	27,250	22,029	-19,16	32,604	32,879	0,84	16,218	11,063	-31,79	33,637	33,534	-0,31	11,032	10,966	-0,60
Arequipa	597,891	579,623	-3,06	259,561	228,635	-11,91	362,866	331,668	-8,60	182,293	147,634	-19,01	235,026	247,955	5,50	77,268	81,001	4,83
Ayacucho	101,634	102,843	1,19	46,887	46,910	0,05	51,661	55,021	6,50	24,093	25,286	4,95	49,972	47,822	-4,30	22,795	21,624	-5,14
Cajamarca	328,584	330,769	0,66	143,051	142,430	-0,43	183,112	181,444	-0,91	93,639	92,449	-1,27	145,473	149,326	2,65	49,412	49,982	1,15
Cusco	183,796	179,532	-2,32	76,324	74,408	-2,51	112,995	105,975	-6,21	52,466	49,429	-5,79	70,802	73,558	3,89	23,858	24,979	4,70
Huancavelica	67,784	66,142	-2,42	28,176	26,296	-6,67	38,229	37,126	-2,89	17,276	16,118	-6,70	29,555	29,016	-1,82	10,900	10,178	-6,63
Huánuco	227,726	225,931	-0,79	78,725	76,986	-2,21	175,150	179,294	2,37	61,426	61,645	0,36	52,576	46,637	-11,30	17,299	15,341	-11,32
Ica	544,372	570,944	4,88	158,934	167,202	5,20	357,405	368,482	3,10	105,610	108,475	2,71	186,967	202,462	8,29	53,324	58,727	10,13
Junín	341,756	315,450	-7,70	151,036	134,793	-10,75	286,147	261,183	-8,72	131,553	115,377	-12,30	55,610	54,267	-2,41	19,483	19,416	-0,34
La Libertad	756,577	778,185	2,86	274,122	298,090	8,74	399,727	413,656	3,48	157,417	182,148	15,71	356,851	364,529	2,15	116,706	115,942	-0,65
Lambayeque	184,816	184,076	-0,40	44,791	42,483	-5,15	148,720	150,194	0,99	32,504	31,231	-3,92	36,097	33,882	-6,14	12,287	11,251	-8,43
Lima	1 323,558	1 407,183	6,32	450,413	501,965	11,45	371,749	405,755	9,15	139,653	153,558	9,96	951,809	1 001,428	5,21	310,760	348,407	12,11
Loreto	147,964	148,502	0,36	43,445	43,149	-0,68	113,633	115,554	1,69	31,765	32,559	2,50	34,331	32,948	-4,03	11,680	10,589	-9,33
Pasco	80,215	84,561	5,42	29,060	30,989	6,64	52,392	57,914	10,54	20,139	22,342	10,94	27,823	26,647	-4,23	8,921	8,647	-3,07
Piura	398,857	342,207	-14,20	71,238	45,130	-36,65	327,688	274,233	-16,31	46,858	21,633	-53,83	71,169	67,974	-4,49	24,380	23,496	-3,63
Puno	221,371	221,728	0,16	112,614	112,541	-0,07	68,977	68,156	-1,19	51,645	51,037	-1,18	152,394	153,572	0,77	60,969	61,503	0,88
Madre de Dios	32,560	30,516	-6,28	10,680	11,564	8,28	19,795	17,414	-12,03	6,644	7,454	12,19	12,765	13,103	2,65	4,036	4,110	1,84
Moquegua	37,921	35,730	-5,78	15,233	14,398	-5,48	29,433	27,466	-6,68	12,402	11,590	-6,55	8,488	8,264	-2,64	2,831	2,808	-0,80
Tacna	85,654	96,673	12,86	38,589	44,373	14,99	54,875	65,844	19,99	27,773	34,213	23,19	30,778	30,829	0,16	10,816	10,160	-6,06
Tumbes	28,484	51,875	82,12	6,662	7,263	9,02	23,364	46,952	100,96	4,885	5,539	13,39	5,120	4,923	-3,84	1,777	1,724	-2,97
San Martín	386,342	386,328	0,00	146,522	141,774	-3,24	322,715	320,091	-0,81	125,395	120,338	-4,03	63,628	66,236	4,10	21,127	21,436	1,46
Ucayali	101,425	105,605	4,12	31,814	33,464	5,19	73,308	79,224	8,07	22,487	25,051	11,41	28,118	26,380	-6,18	9,328	8,413	-9,81

p/ Preliminar

Elaboración: Ministerio de Agricultura y Riego-Oficina de Estudios Económicos y Estadísticos.

Cuadro Nº 4

**PERÚ: VALOR DE LA PRODUCCIÓN AGROPECUARIA
SEGÚN SUBSECTORES Y PRINCIPALES PRODUCTOS
(Millones de nuevos soles a precios 2007)**

Principales productos	Enero -Marzo			Marzo		
	2013	2014 ^{P/}	Var. %	2013	2014 ^{P/}	Var. %
SECTOR AGROPECUARIO	6 675,935	6 726,022	0,75	2 407,435	2 413,205	0,24
Subsector Agrícola	3 935,066	3 908,566	-0,67	1 492,527	1 457,317	-2,36
Arroz cáscara	508,585	485,241	-4,59	232,889	203,273	-12,72
Papa	398,579	407,530	2,25	185,945	181,698	-2,28
Café	112,779	78,782	-30,14	86,141	65,479	-23,99
Espárrago	256,888	272,964	6,26	95,551	101,834	6,58
Maíz amarillo duro	201,775	197,587	-2,08	67,361	65,530	-2,72
Alfalfa	232,099	228,327	-1,63	88,831	88,545	-0,32
Plátano	177,912	175,673	-1,26	58,848	59,120	0,46
Algodón rama	50,166	43,794	-12,70	10,145	13,995	37,96
Caña de azúcar	148,500	164,260	10,61	45,955	54,590	18,79
Yuca	85,601	86,657	1,23	28,013	27,767	-0,88
Cebolla	74,535	69,935	-6,17	24,474	22,092	-9,74
Maíz Amiláceo	3,860	4,149	7,49	2,672	2,356	-11,84
Uva	214,273	234,140	9,27	77,838	86,168	10,70
Paprika	54,492	37,560	-31,07	18,752	13,060	-30,36
Alcachofa	16,856	15,756	-6,53	5,143	5,443	5,83
Maíz choclo	83,533	77,637	-7,06	36,640	32,544	-11,18
Frijol grano seco	14,885	17,131	15,08	4,355	4,080	-6,32
Mango	203,834	179,534	-11,92	31,041	21,726	-30,01
Cacao	64,693	68,095	5,26	22,960	24,630	7,27
Trigo	0,370	0,427	15,48	0,272	0,290	6,93
Naranja	30,519	30,534	0,05	10,371	10,135	-2,28
Palta	56,971	60,567	6,31	25,647	27,093	5,64
Mandarina	22,760	27,535	20,98	12,425	14,374	15,69
Tomate	73,946	75,381	1,94	17,369	10,456	-39,80
Limón	29,064	31,042	6,80	12,771	10,977	-14,05
Aceituna	6,873	18,870	174,57	6,873	18,870	174,57
Cebada grano	0,164	0,130	-20,75	0,112	0,115	3,06
Manzana	30,350	33,785	11,32	11,367	12,268	7,93
Ajo	9,242	7,539	-18,42	1,527	3,436	125,06
Arveja grano verde	33,264	32,786	-1,44	13,926	13,156	-5,53
Camote	26,873	25,048	-6,79	8,989	7,518	-16,36
Piña	45,533	46,383	1,87	13,842	14,635	5,73
Piquillo	14,095	3,035	-78,47	1,039	0,000	-100,00
Olluco	9,950	8,428	-15,30	5,186	4,333	-16,44
Palma aceitera	42,068	48,321	14,87	12,744	15,595	22,38
Haba grano seco	0,515	0,412	-20,00	0,361	0,228	-36,89
Arveja grano seco	0,398	0,368	-7,53	0,222	0,286	28,64
Zanahoria	13,619	13,037	-4,28	5,095	4,556	-10,57
Zapallo	23,528	23,965	1,86	8,769	7,883	-10,10
Melocoton	25,592	28,537	11,50	13,833	14,437	4,37
Aji	22,894	19,029	-16,88	7,568	7,535	-0,44
Oca	0,920	0,449	-51,18	0,864	0,424	-50,88

Continúa

Indicadores Económicos

Conclusión cuadro N° 4

Principales productos	Enero -Marzo			Marzo		
	2013	2014 ^{p/}	Var. %	2013	2014 ^{p/}	Var. %
Papaya	10,304	11,313	9,80	3,558	3,936	10,63
Quinua	0,278	7,095	2 456,27	0,062	3,286	5 195,15
Oregano	6,737	13,000	92,95	3,261	4,792	46,96
Tuna	27,297	27,800	1,84	11,524	11,538	0,12
Frijol caupi grano seco	3,901	1,961	-49,73	0,977	0,771	-21,11
Haba grano verde	13,094	12,595	-3,81	6,484	6,047	-6,74
Tangelo	6,701	6,199	-7,49	3,374	3,152	-6,58
Sandía	13,797	13,205	-4,29	3,749	4,077	8,75
Pallar grano seco	1,129	0,698	-38,18	0,256	0,226	-11,43
Granadilla	11,990	16,711	39,37	4,289	6,424	49,77
Lucuma	13,973	14,572	4,29	6,934	6,819	-1,65
Chirimoya	6,523	4,455	-31,70	4,373	2,896	-33,78
Maracuya	9,027	9,333	3,40	3,406	3,625	6,43
Pacae	8,610	9,075	5,39	2,229	2,473	10,95
Rocoto	3,815	6,243	63,64	1,304	2,336	79,08
Chocho o Tarhui	0,024	0,121	397,92	0,007	0,006	-8,51
Fresa	6,624	5,052	-23,73	0,726	0,568	-21,70
Pecana	0,000	0,000	0,00	0,000	0,000	0,00
Mashua o Izaño	0,070	0,047	-32,66	0,070	0,047	-32,66
Pimiento morron	5,175	8,996	73,84	1,777	3,935	121,47
Maca	0,000	0,000	0,00	0,000	0,000	0,00
Avena grano	0,000	0,005	0,00	0,000	0,000	0,00
Maiz morado	6,174	5,319	-13,84	2,354	2,277	-3,28
Achiote	0,158	0,165	4,29	0,060	0,053	-12,71
Garbanzo grano seco	0,182	0,012	-93,55	0,000	0,000	0,00
Melón	2,991	3,572	19,43	0,673	0,852	26,63
Cebolla china	2,450	2,415	-1,41	0,699	0,808	15,68
Lenteja grano seco	0,282	0,061	-78,26	0,024	0,024	0,00
Té	1,170	1,074	-8,25	0,318	0,287	-9,70
Otros	349,236	347,112	-0,61	115,318	113,533	-1,55
Subsector Pecuario	2 740,869	2 817,457	2,79	914,909	955,888	4,48
Ave	1 349,838	1 408,439	4,34	426,900	462,989	8,45
Ovino	95,656	93,368	-2,39	34,186	33,058	-3,30
Porcino	143,940	148,310	3,04	48,366	49,446	2,23
Vacuno	375,591	378,506	0,78	131,568	131,810	0,18
Caprino	14,345	13,692	-4,56	5,133	4,980	-2,97
Alpaca	47,986	49,160	2,45	17,173	17,711	3,13
Llama	7,299	6,924	-5,15	2,541	2,454	-3,41
Huevo	264,221	269,633	2,05	89,232	90,976	1,95
Leche	380,574	387,851	1,91	135,058	136,821	1,30
Fibra Alpaca	29,708	29,186	-1,75	11,189	11,611	3,78
Fibra Llama	1,692	1,477	-12,70	0,527	0,525	-0,45
Lana	30,019	30,911	2,97	13,036	13,507	3,62

p/ Preliminar

Elaboración: Ministerio de Agricultura y Riego- Oficina de Estudios Económicos y Estadísticos

Cuadro Nº 5
PERÚ: PRODUCCIÓN AGROPECUARIA,
SEGÚN SUB SECTORES Y PRINCIPALES PRODUCTOS
(Miles de t)

Principales productos	Enero -Marzo		Marzo	
	2013	2014 ^{p/}	2013	2014 ^{p/}
SECTOR AGROPECUARIO				
Subsector agrícola				
Arroz cáscara	622,708	594,126	285,148	248,886
Papa	882,436	902,253	411,674	402,271
Café	23,543	16,446	17,982	13,669
Espárrago	84,210	89,480	31,322	33,382
Maíz amarillo duro	307,290	300,911	102,586	99,798
Alfalfa	1 987,523	1 955,219	760,683	758,233
Plátano	525,237	518,629	173,732	174,537
Algodón rama	19,644	17,148	3,972	5,480
Caña de azúcar	2 525,511	2 793,541	781,555	928,408
Yuca	256,609	259,777	83,976	83,237
Cebolla	136,222	127,816	44,730	40,375
Maíz Amiláceo	3,194	3,433	2,211	1,949
Uva	150,341	164,280	54,614	60,458
Paprika	8,899	6,134	3,062	2,133
Alcachofa	11,529	10,777	3,518	3,723
Maíz choclo	149,715	139,149	65,669	58,327
Frijol grano seco	7,404	8,520	2,166	2,029
Mango	375,333	330,587	57,157	40,005
Cacao	12,832	13,506	4,554	4,885
Trigo	0,452	0,522	0,332	0,355
Naranja	70,857	70,890	24,078	23,530
Palta	48,557	51,623	21,859	23,092
Mandarina	31,495	38,103	17,194	19,891
Tomate	105,029	107,066	24,669	14,851
Limón	67,241	71,816	29,545	25,395
Aceituna	3,234	8,880	3,234	8,880
Cebada grano	0,268	0,212	0,182	0,188
Manzana	45,500	50,649	17,041	18,392
Ajo	8,719	7,113	1,440	3,242
Arveja grano verde	39,222	38,657	16,420	15,512
Camote	61,341	57,173	20,517	17,161
Piña	121,906	124,181	37,059	39,181
Piquillo	10,170	2,190	0,750	0,000
Olluco	20,583	17,435	10,729	8,964
Palma aceitera	135,536	155,685	41,058	50,246
Haba grano seco	0,451	0,361	0,316	0,199
Arveja grano seco	0,279	0,258	0,156	0,201
Zanahoria	42,698	40,872	15,972	14,283
Zapallo	55,512	56,545	20,689	18,600
Melocoton	19,166	21,371	10,359	10,812
Aji	17,452	14,505	5,769	5,744
Oca	1,956	0,955	1,836	0,902

continúa

Conclusión cuadro N° 5

Principales productos	Enero -Marzo		Marzo	
	2013	2014 ^{p/}	2013	2014 ^{p/}
Papaya	36,120	39,660	12,472	13,797
Quinua	0,227	5,805	0,051	2,689
Oregano	1,337	2,580	0,647	0,951
Tuna	53,861	54,853	22,739	22,766
Frijol caupi grano seco	2,701	1,358	0,676	0,534
Haba grano verde	26,152	25,155	12,950	12,078
Tangelo	12,717	11,764	6,403	5,981
Sandia	36,713	35,139	9,975	10,848
Pallar grano seco	0,359	0,222	0,081	0,072
Granadilla	8,917	12,427	3,190	4,777
Lucuma	8,332	8,689	4,135	4,066
Chirimoya	4,980	3,401	3,339	2,211
Maracuya	13,824	14,294	5,216	5,552
Pacae	24,572	25,898	6,362	7,059
Rocoto	3,431	5,614	1,173	2,100
Chocho o Tarhui	0,017	0,086	0,005	0,004
Fresa	7,320	5,583	0,802	0,628
Pecana	0,000	0,000	0,000	0,000
Mashua o Izaño	0,199	0,134	0,199	0,134
Pimiento morron	5,045	8,770	1,732	3,836
Maca	0,000	0,000	0,000	0,000
Avena grano	0,000	0,006	0,000	0,000
Maiz morado	7,482	6,446	2,853	2,760
Achiote	0,095	0,099	0,036	0,032
Garbanzo grano seco	0,062	0,004	0,000	0,000
Melón	6,178	7,379	1,390	1,761
Cebolla china	5,629	5,550	1,606	1,858
Lenteja grano seco	0,150	0,033	0,013	0,013
Té	2,528	2,319	0,686	0,620
Subsector pecuario				
Ave 1/	358,798	374,375	113,474	123,066
Ovino 1/	19,619	19,150	7,011	6,780
Porcino 1/	40,501	41,730	13,609	13,913
Vacuno 1/	86,096	86,764	30,159	30,214
Caprino 1/	3,900	3,723	1,396	1,354
Alpaca 1/	5,990	6,137	2,144	2,211
Llama 1/	2,059	1,953	0,717	0,692
Huevo	85,536	87,288	28,887	29,451
Leche	457,971	466,728	162,525	164,646
Fibra Alpaca	1,620	1,592	0,610	0,633
Fibra Llama	0,276	0,241	0,086	0,086
Lana	6,936	7,142	3,012	3,121

p/ Preliminar 1/ peso de animales en pie

2/ Incluye frijol bayo, caballero, canario, cocacho, panamito, larán

Elaboración: Ministerio de Agricultura y Riego - Oficina de Estudios Económicos y Estadísticos

PERÚ: VALOR DE LA PRODUCCIÓN AGROPECUARIA, SEGÚN SUBSECTORES Y PRINCIPALES PRODUCTOS
 Período: Enero-Marzo 2000-2014
 (Millones de nuevos soles a precios 2007)

Cuadro N° 6

Principales productos	2000	2001	2002	2003	2004	2005	2006	2007	2008	2009	2010	2011 ^M	2012 ^P	2013 ^P	2014 ^P
SECTOR AGROPECUARIO	3 844,763	3 912,561	4 222,638	4 248,860	4 430,018	4 597,373	4 783,828	5 068,436	5 342,699	5 558,215	5 801,833	6 092,930	6 326,004	6 675,935	6 726,022
SUBSECTOR AGRICOLA	2 384,211	2 405,994	2 651,156	2 628,221	2 764,581	2 855,826	2 935,694	3 008,878	3 216,839	3 280,072	3 441,416	3 563,212	3 639,012	3 935,066	3 908,566
Arroz cáscara	249,462	284,552	368,700	309,429	344,833	444,147	433,736	353,576	380,145	403,841	438,255	421,442	470,699	508,585	485,241
Papa	339,681	226,887	328,541	294,203	307,460	320,510	273,339	344,563	359,221	338,560	351,603	348,975	364,919	398,579	407,530
Café	54,849	60,372	53,864	49,653	41,398	70,916	97,124	111,617	137,558	132,293	132,379	134,796	135,508	112,779	78,782
Espárrago	96,068	144,244	145,801	158,716	148,193	149,262	176,609	189,405	227,993	185,471	210,219	267,746	253,128	256,888	272,964
Maíz amarillo duro	158,467	172,742	165,521	190,718	200,521	173,630	142,643	152,449	181,572	226,853	200,747	196,164	205,603	201,775	197,587
Alfalfa	167,621	168,436	162,352	174,811	173,625	179,826	169,164	181,155	182,837	194,816	202,655	207,765	213,967	232,099	228,327
Plátano	125,826	132,497	131,680	137,866	142,498	142,572	149,611	155,931	152,431	157,061	168,146	169,503	176,367	177,912	175,673
Algodón rama	93,878	109,168	129,238	100,725	146,198	112,539	124,863	103,500	95,269	103,500	131,404	136,620	139,121	148,500	164,260
Caña de azúcar	100,097	94,470	111,995	120,176	102,463	80,500	95,269	103,500	95,269	103,500	131,404	136,620	139,121	148,500	164,260
Yuca	76,091	75,781	68,668	71,815	75,879	81,717	84,039	88,679	86,012	88,388	91,110	86,691	85,257	85,601	86,657
Cebolla	54,706	59,122	59,582	61,552	56,399	66,336	61,838	75,981	65,938	57,966	73,693	72,309	70,933	74,535	69,935
Maíz Amiláceo	14,050	11,280	9,917	8,390	10,006	10,939	6,773	6,807	6,907	6,308	6,579	5,226	4,447	3,860	4,149
Uva	91,651	112,630	113,109	121,374	113,856	123,253	136,254	148,008	147,214	197,284	188,514	189,751	204,822	214,273	234,140
Paprika	0,000	14,547	40,636	38,130	41,675	74,876	93,417	40,141	65,409	58,013	64,531	66,056	94,152	54,492	37,560
Alcachofa	2,019	2,809	2,386	2,504	4,324	11,429	10,772	15,359	14,139	10,922	6,679	11,477	15,169	16,856	15,756
Maíz choclo	70,737	65,375	80,017	79,109	76,132	69,238	64,954	68,600	69,614	78,789	78,989	68,205	65,639	83,533	77,637
Frijol grano seco	11,963	10,731	12,174	11,626	11,347	13,050	13,449	14,371	14,607	17,500	14,313	13,866	12,815	14,885	17,131
Mango	44,641	40,149	59,790	61,865	86,728	94,480	107,151	55,460	132,996	34,102	157,328	164,938	64,488	203,834	179,534
Cacao	30,165	23,813	22,330	22,333	25,580	25,942	38,399	35,908	33,202	33,768	44,092	51,729	54,376	64,693	68,095
Trigo	0,161	0,178	0,192	0,082	0,105	0,092	0,161	0,117	0,165	0,332	0,252	0,221	0,288	0,370	0,427
Naranja	15,313	15,237	16,728	17,809	17,652	16,810	20,373	24,711	25,159	29,068	28,229	27,622	29,754	30,519	30,534
Palta	27,961	28,618	31,671	31,762	31,506	25,093	28,070	31,984	33,944	38,548	42,068	47,297	62,489	56,971	60,567
Mandarina	4,558	5,879	8,128	7,893	11,664	7,746	8,534	21,702	11,566	15,732	19,154	20,352	19,915	22,760	27,535
Tomate	58,046	42,569	19,351	33,891	30,700	25,755	29,160	39,819	49,919	52,818	49,379	41,421	57,520	73,946	75,381
Limón	32,337	27,820	32,591	33,062	25,223	26,565	30,019	39,442	32,958	29,521	28,698	28,515	30,685	29,064	31,042
Aceituna	0,152	0,064	0,411	1,539	5,435	9,766	23,430	16,361	0,156	0,051	17,887	0,032	11,293	6,873	18,870
Cebada grano	0,531	0,276	0,606	0,370	0,402	0,227	0,236	0,443	0,174	0,118	0,188	0,090	0,200	0,164	0,130
Manzana	32,369	29,810	28,850	36,680	39,173	38,457	32,922	34,703	28,707	31,128	29,019	30,268	30,150	30,350	33,785
Ajo	6,920	8,698	7,310	8,262	5,803	5,152	4,555	9,845	9,943	8,122	3,386	4,893	9,913	9,242	7,539
Arveja grano verde	16,903	15,312	16,558	18,157	16,055	18,660	18,025	21,876	21,325	28,982	24,066	25,282	29,233	33,264	32,786
Camote	29,507	24,958	23,222	17,158	18,712	15,412	18,813	21,674	13,422	13,422	18,261	27,129	24,731	26,873	25,048
Piña	10,974	13,446	12,249	12,706	13,511	15,941	17,452	16,832	19,003	22,851	25,378	37,488	43,367	45,533	46,383
Piquillo	0,000	0,000	0,954	0,857	7,501	16,922	17,740	15,913	27,425	16,293	7,771	25,844	14,803	14,095	3,035
Olluco	9,236	7,352	10,104	9,663	7,821	8,093	8,289	10,641	10,823	10,546	9,815	9,861	9,769	9,950	8,428
Palma aceitera	13,293	15,219	13,117	14,042	13,652	16,866	20,199	19,865	18,998	19,191	20,560	25,408	33,191	42,068	48,321
Haba grano seco	0,248	0,147	0,614	0,348	0,212	0,377	0,437	0,317	0,387	0,352	0,584	0,373	0,282	0,515	0,412
Arveja grano seco	0,430	0,565	0,580	0,610	0,187	0,667	0,815	0,800	0,870	0,728	0,230	0,260	0,319	0,398	0,368
Zanahoria	12,223	11,910	12,278	11,791	11,720	9,749	12,582	11,389	11,726	11,997	13,273	14,990	12,245	13,619	13,037
Zapallo	12,057	12,687	11,166	13,172	9,475	13,163	16,627	16,366	18,210	25,136	26,285	23,528	23,528	23,965	23,965
Melocoton	14,689	19,886	27,057	22,982	23,276	22,231	20,581	19,584	22,466	27,424	21,534	21,423	26,358	25,592	28,557
Aji	14,289	16,322	12,004	16,893	14,508	16,239	12,968	15,755	18,501	25,281	18,928	13,217	17,702	22,894	19,029
Oca	3,136	1,194	2,285	1,898	1,232	1,114	0,897	0,335	0,571	0,543	0,821	0,424	0,490	0,920	0,449

Continúa

Indicadores Económicos

Conclusión cuadro N° 6

Principales productos	2000	2001	2002	2003	2004	2005	2006	2007	2008	2009	2010	2011 ^{p/}	2012 ^{p/}	2013 ^{p/}	2014 ^{p/}
Papaya	12,295	11,847	12,201	13,873	14,039	12,847	10,797	12,022	11,556	12,744	13,447	9,271	7,884	10,304	11,313
Quinua	0,193	0,114	0,854	0,828	0,092	0,230	2,193	2,285	1,299	1,395	3,030	0,746	0,715	0,278	7,095
Oregano	0,531	2,063	1,099	0,541	0,677	0,747	0,981	1,959	5,187	5,554	6,020	7,316	6,922	6,737	13,000
Tuna	27,214	25,510	21,931	21,152	21,917	23,153	23,436	25,101	25,879	27,963	28,039	27,449	27,617	27,800	27,800
Frijol caupi grano seco	6,599	4,874	5,837	6,049	5,631	2,994	4,776	3,089	3,635	4,934	3,068	3,392	2,610	3,901	1,961
Haba grano verde	11,602	8,856	10,970	11,354	10,864	11,258	9,984	13,292	11,736	13,123	11,212	12,319	13,283	13,094	12,595
Tangalo	1,387	1,821	2,100	2,694	3,886	2,882	2,515	4,329	4,652	5,804	5,495	5,606	5,956	6,701	6,199
Sandia	6,001	7,160	7,825	7,658	9,451	8,762	9,225	13,569	11,248	12,492	12,651	11,449	13,629	13,797	13,205
Pallar grano seco	0,939	1,289	0,642	0,284	0,148	0,176	0,231	0,641	0,843	1,814	0,970	0,559	0,401	1,129	0,698
Granadilla	2,933	2,898	3,216	3,055	3,405	2,786	3,223	3,520	4,614	5,060	5,750	6,434	8,024	11,990	16,711
Lucuma	3,865	4,124	5,676	6,358	10,121	9,091	8,958	10,441	9,170	11,135	10,579	10,434	12,078	13,973	14,572
Chirimoya	2,407	2,697	3,590	5,686	4,233	4,353	4,341	4,917	5,393	5,414	6,114	6,984	4,569	6,523	4,455
Maracuya	4,108	2,878	3,863	4,126	3,984	3,613	3,920	5,433	6,588	7,131	7,388	15,167	10,283	9,027	9,333
Pacae	5,015	5,744	6,648	7,838	8,385	8,840	8,879	9,345	8,426	8,688	8,841	8,086	8,095	8,610	9,075
Rocoto	3,892	5,218	3,682	2,429	3,354	1,544	1,849	2,590	3,077	3,049	2,803	3,630	3,451	3,815	6,243
Chocho o Tarhui	0,086	0,016	0,016	0,000	0,095	0,039	0,084	0,000	0,000	0,009	0,002	0,111	0,437	0,024	0,121
Fresa	1,445	2,120	4,235	9,352	6,610	5,278	3,757	3,988	4,913	4,526	3,923	4,045	5,898	6,624	5,052
Pecana	0,000	0,000	0,000	0,000	0,000	0,000	0,000	0,000	0,000	0,000	0,000	0,000	0,000	0,000	0,000
Mashua o Izaño	0,273	0,214	0,464	0,411	0,220	0,321	0,936	0,126	0,068	0,060	0,097	0,148	0,061	0,070	0,047
Pimiento morron	2,124	2,469	0,734	1,607	1,467	0,774	0,721	2,819	2,794	2,616	2,790	22,023	7,298	5,175	8,996
Maca	0,000	0,000	0,003	0,000	0,000	0,000	0,000	0,000	0,000	0,000	0,000	0,000	0,000	0,000	0,000
Avena grano	0,000	0,008	0,016	0,002	0,002	0,000	0,005	0,002	0,042	0,000	0,000	0,018	0,020	0,000	0,005
Maiz morado	2,028	2,490	1,870	1,801	3,019	3,841	3,227	3,067	4,931	3,214	4,632	4,867	4,861	6,174	5,319
Achiote	0,238	0,040	0,058	0,031	0,029	0,081	0,087	0,049	0,070	0,079	0,113	0,118	0,141	0,158	0,165
Garbanzo grano seco	0,106	0,337	0,079	0,059	0,006	0,047	0,106	0,110	0,000	0,444	0,000	0,038	0,012	0,182	0,012
Mielón	3,259	4,429	2,054	2,441	2,031	2,277	1,526	2,872	2,493	1,901	2,362	2,710	2,489	2,991	3,572
Cebolla china	0,994	0,717	0,605	0,413	0,306	0,960	1,320	1,391	2,142	2,504	2,608	2,775	2,443	2,450	2,415
Lenteja grano seco	0,061	0,018	0,002	0,004	0,002	0,002	0,005	0,024	0,015	0,042	0,071	0,031	0,047	0,282	0,061
Té	1,041	0,979	0,954	1,014	0,188	0,357	0,950	0,618	0,653	0,501	0,505	0,540	0,713	1,170	1,074
Otros	186,267	197,310	195,601	190,540	195,640	196,001	208,840	240,842	249,685	275,341	304,324	316,602	315,926	349,236	347,112
SUBSECTOR PECUARIO	1 460,551	1 506,567	1 571,482	1 620,639	1 665,437	1 741,547	1 848,134	2 059,558	2 125,860	2 278,144	2 360,417	2 529,719	2 686,992	2 740,869	2 817,457
Ave	570,357	577,458	631,143	659,809	661,930	713,910	750,249	891,815	941,799	1 064,724	1 105,010	1 215,857	1 318,128	1 349,838	1 408,439
Ovino	84,611	85,848	86,302	85,973	90,091	90,125	90,961	90,580	88,168	87,600	91,872	95,762	100,316	95,656	93,368
Porcino	105,798	107,027	105,381	108,200	111,654	113,989	119,443	123,893	125,076	126,213	129,167	132,665	141,319	143,940	148,310
Vacuno	263,228	268,966	274,510	280,967	286,324	297,493	318,606	324,866	322,785	322,293	340,523	351,446	374,701	375,591	378,506
Caprino	14,435	14,174	13,230	14,284	14,283	14,068	14,524	14,935	13,727	12,804	12,820	13,484	14,028	14,345	13,692
Alpaca	29,573	28,253	28,756	29,494	34,842	34,342	34,207	35,155	35,304	37,582	37,280	40,750	43,832	47,986	49,160
Llama	5,328	5,573	5,343	5,835	6,550	6,639	7,190	6,648	6,911	6,971	7,410	7,572	7,299	6,924	6,924
Huevo	138,030	141,021	150,630	144,045	160,333	152,199	174,262	203,539	200,959	203,375	215,239	236,955	238,860	264,221	269,633
Leche	186,695	209,749	216,394	231,039	240,156	260,530	282,073	304,965	326,303	347,260	353,725	368,346	379,323	380,574	387,851
Fibra Alpaca	24,722	28,009	23,707	24,518	23,851	24,053	24,100	27,843	32,083	36,184	34,651	35,042	34,750	29,708	29,186
Fibra Llama	1,770	2,079	1,385	1,488	1,513	1,305	1,298	1,783	1,855	1,966	1,788	1,686	1,734	1,692	1,477
Lana	36,004	38,409	34,701	34,988	33,910	32,971	31,773	32,996	31,153	31,233	31,372	30,316	32,429	30,019	30,911

p/ Preliminar

Elaboración: Ministerio de Agricultura y Riego - Oficina de Estudios Económicos y Estadísticos

Cuadro Nº 7
PERÚ: PRODUCCIÓN AGROPECUARIA, SEGÚN SUB-SECTORES Y PRINCIPALES PRODUCTOS
Periodo: Enero-Marzo 2000-2014
(Miles de t)

Principales productos	2000	2001	2002	2003	2004	2005	2006	2007	2008	2009	2010	2011 ^{p/}	2012 ^{p/}	2013 ^{p/}	2014 ^{p/}
SECTOR AGROPECUARIO															
SUB SECTOR AGRICOLA															
Arroz cáscara	305,439	348,403	451,434	378,863	422,211	543,811	531,063	432,916	465,446	494,460	536,596	516,010	576,320	622,708	594,126
Papa	752,038	502,318	727,375	651,352	680,703	709,595	605,159	762,846	795,299	749,557	778,432	772,615	807,913	882,436	902,253
Café	11,450	12,603	11,244	10,365	16,992	14,804	20,275	23,301	28,716	27,617	27,635	28,140	28,288	23,543	16,446
Espárrago	31,492	47,284	47,795	52,028	48,579	48,929	57,894	62,088	74,738	60,799	68,911	87,769	82,977	84,210	89,480
Maíz amarillo duro	241,334	263,074	252,077	290,450	305,379	264,426	217,236	232,169	276,521	345,481	305,723	298,745	313,119	307,290	300,911
Alfalfa	1,435,377	1,442,357	1,390,260	1,496,952	1,486,795	1,539,894	1,448,590	1,551,276	1,565,680	1,668,256	1,735,386	1,779,142	1,832,249	1,987,523	1,955,219
Plátano	371,467	391,163	388,750	407,012	420,689	420,905	441,685	460,344	450,013	463,681	496,406	500,413	520,677	525,237	518,629
Algodón rama	36,760	42,747	50,606	39,441	57,247	44,067	48,892	43,737	34,114	29,499	12,005	15,559	21,444	19,644	17,148
Caña de azúcar	1,702,330	1,606,635	1,904,684	2,043,815	1,742,563	1,369,056	1,620,227	1,760,345	1,973,423	2,512,570	2,234,763	2,323,466	2,365,998	2,525,511	2,793,541
Yuca	228,103	227,173	205,848	215,283	227,467	244,968	251,927	265,836	257,841	264,965	273,124	259,877	255,578	256,609	259,777
Cebolla	99,982	108,052	108,894	112,494	103,076	121,237	113,016	138,865	120,511	105,940	134,684	132,154	129,639	136,222	127,816
Maíz Amiláceo	11,624	9,333	8,205	6,942	8,278	9,050	5,603	5,632	5,715	5,219	5,443	4,324	3,679	3,194	3,433
Uva	64,305	79,025	79,361	85,160	79,885	86,479	95,600	103,847	103,290	138,421	132,268	133,136	143,709	150,341	164,280
Paprika	0,000	2,376	6,636	6,227	6,806	12,228	15,256	6,555	10,682	9,474	10,538	10,787	15,376	8,899	6,134
Alcachofa	1,381	1,921	1,632	1,713	2,958	7,817	7,368	10,505	9,671	7,470	4,568	7,850	10,376	11,529	10,777
Maíz choclo	126,781	117,171	143,413	141,786	136,450	124,095	116,416	122,952	124,768	141,212	141,571	122,244	117,645	149,715	139,149
Frijol grano seco	5,950	5,337	6,055	5,783	5,644	6,491	6,689	7,148	7,265	8,704	7,119	6,897	6,374	7,404	8,520
Mango	82,200	73,928	110,095	113,915	159,699	173,973	197,304	102,123	244,894	62,794	289,697	303,711	118,747	375,333	330,587
Cacao	5,983	4,723	4,429	4,430	5,074	5,145	7,616	7,122	6,586	6,698	8,745	10,260	10,785	12,832	13,506
Trigo	0,196	0,217	0,235	0,100	0,128	0,113	0,196	0,143	0,201	0,406	0,308	0,270	0,352	0,452	0,522
Naranja	35,552	35,377	38,837	41,347	40,983	39,027	47,300	57,372	58,412	67,487	65,539	64,131	69,080	70,857	70,890
Palta	23,831	24,392	26,994	27,072	26,853	21,387	23,924	27,261	28,931	32,855	35,555	40,312	53,260	48,557	51,623
Mandarina	6,307	8,135	11,248	10,923	16,140	10,719	11,810	30,030	16,005	21,769	26,505	28,162	27,558	31,495	38,103
Tomate	82,445	60,463	27,486	48,137	43,605	36,581	41,416	56,556	70,902	75,020	70,135	58,832	81,697	105,029	107,066
Limón	74,811	64,363	75,399	76,489	58,354	61,458	69,450	91,249	76,250	68,298	66,394	65,969	70,991	67,241	71,816
Aceituna	0,072	0,030	0,194	0,724	2,557	4,596	11,025	7,699	0,073	0,024	8,417	0,015	5,314	3,234	8,880
Cebada grano	0,865	0,450	0,988	0,603	0,655	0,370	0,384	0,722	0,283	0,191	0,307	0,146	0,325	0,268	0,212
Manzana	48,526	44,690	43,251	54,989	58,726	57,653	49,355	52,025	43,036	46,666	43,504	45,376	45,199	45,500	50,649
Ajo	6,529	8,207	6,897	7,795	5,475	4,861	4,298	9,289	9,381	7,663	3,195	4,617	9,353	8,719	7,113
Arveja grano verde	19,930	18,054	19,524	21,409	18,931	22,002	21,253	25,793	25,144	34,172	28,376	29,810	34,468	39,222	38,657
Camote	67,352	56,969	53,007	39,165	42,711	35,180	42,941	49,473	30,638	71,931	53,095	61,923	56,451	61,341	57,173
Piña	29,381	35,998	32,794	34,019	36,172	42,680	46,724	45,065	50,878	61,180	67,944	100,368	116,107	121,906	124,181
Piquillo	0,000	0,000	0,688	0,618	5,412	12,210	12,800	11,482	19,788	11,756	5,607	18,647	10,681	10,170	2,190
Olluco	19,106	15,209	20,902	19,990	16,179	16,741	17,147	22,012	22,390	21,816	20,304	20,399	20,208	20,583	17,435
Palma aceitera	42,829	49,035	42,260	45,240	43,984	54,340	65,077	64,001	61,210	61,830	66,240	81,861	106,937	135,536	155,685
Haba grano seco	0,217	0,128	0,537	0,305	0,185	0,330	0,382	0,277	0,339	0,308	0,511	0,326	0,247	0,451	0,361
Arveja grano seco	0,301	0,396	0,407	0,428	0,131	0,467	0,571	0,266	0,561	0,510	0,161	0,182	0,224	0,279	0,258
Zanahoria	38,320	37,339	38,493	36,968	36,745	30,564	39,447	35,707	36,763	37,613	41,612	46,997	38,389	42,698	40,872
Zapallo	28,449	29,934	26,346	31,078	22,690	22,356	31,058	31,932	39,231	38,613	42,965	59,308	52,580	55,512	56,545
Mielocoton	11,000	14,892	20,262	17,211	17,431	16,649	15,413	14,966	16,825	20,538	16,127	16,044	19,739	19,166	21,371
Aji	10,893	12,442	9,151	12,877	11,059	12,379	9,886	12,010	14,104	19,272	14,429	10,075	13,494	17,452	14,505
Oca	6,666	2,539	4,857	4,034	2,620	2,368	1,906	0,713	1,213	1,155	1,746	1,041	1,956	1,956	0,955

Continúa

Indicadores Económicos

Conclusión cuadro N° 7

Principales productos	2000	2001	2002	2003	2004	2005	2006	2007	2008	2009	2010	2011 ^{p/}	2012 ^{p/}	2013 ^{p/}	2014 ^{p/}
Papaya	43,102	41,530	42,771	48,632	49,215	45,035	37,850	42,144	40,512	44,676	47,141	32,502	27,638	36,120	39,660
Quinua	0,158	0,093	0,699	0,677	0,076	0,188	1,794	1,870	1,063	1,141	2,479	0,611	0,585	0,227	5,805
Oregano	0,105	0,409	0,218	0,107	0,134	0,148	0,195	0,389	1,029	1,102	1,195	1,452	1,374	1,337	2,580
Tuna	53,697	50,333	43,273	41,735	43,246	45,684	46,242	49,522	51,063	55,175	55,325	53,766	54,491	53,861	54,853
Frijol caupi grano seco	4,569	3,375	4,042	4,189	3,899	2,073	3,307	2,139	2,517	3,416	2,124	2,348	1,807	2,701	1,358
Haba grano verde	23,173	17,689	21,910	22,676	21,699	22,484	19,940	26,548	23,439	26,211	22,393	24,604	26,530	26,152	25,155
Tangalo	2,633	3,455	3,985	5,113	7,374	5,470	4,742	8,215	8,828	11,014	10,428	10,638	11,302	12,717	11,764
Sandia	15,969	19,053	20,823	20,379	25,148	23,316	24,548	36,108	29,932	33,241	33,665	30,467	36,267	36,713	35,139
Pallar grano seco	0,299	0,410	0,204	0,090	0,047	0,056	0,074	0,204	0,268	0,577	0,309	0,178	0,128	0,359	0,222
Granadilla	2,182	2,155	2,391	2,272	2,532	2,072	2,397	2,618	3,431	3,763	4,276	4,785	5,967	8,917	12,427
Lucuma	2,305	2,459	3,385	3,791	6,035	5,421	5,342	5,987	5,468	6,640	6,308	6,222	7,202	8,332	8,689
Chirimoya	1,838	2,059	2,741	4,341	3,323	3,314	3,754	4,118	4,133	4,668	5,332	5,332	3,488	4,980	3,401
Maracuya	6,292	4,407	5,916	6,319	6,102	5,533	6,004	8,321	10,090	10,922	11,315	23,229	15,749	13,824	14,294
Pacae	14,312	16,394	18,973	22,368	23,931	25,228	25,340	26,669	24,048	24,795	25,232	23,076	23,102	24,572	25,898
Rocoto	3,500	4,692	3,311	2,184	3,016	1,389	1,663	3,329	2,767	2,742	2,520	3,264	3,103	3,431	5,614
Chocho o Tarhui	0,061	0,012	0,012	0,000	0,068	0,028	0,060	0,000	0,000	0,006	0,001	0,079	0,312	0,017	0,086
Fresa	1,597	2,343	4,681	10,336	7,305	5,833	4,153	4,407	5,430	5,002	4,336	4,471	6,519	7,320	5,583
Pecana	0,000	0,000	0,000	0,000	0,000	0,000	0,000	0,000	0,001	0,000	0,000	0,000	0,000	0,000	0,000
Mashua o Izaño	0,772	0,605	1,312	1,163	0,622	0,907	2,648	0,357	0,191	0,170	0,275	0,419	0,173	0,199	0,134
Pimiento morron	2,071	2,407	0,716	1,566	1,430	0,755	0,703	2,749	2,723	2,550	2,720	21,469	7,114	5,045	8,770
Maca	0,000	0,000	0,005	0,000	0,000	0,000	0,000	0,000	0,000	0,000	0,000	0,000	0,000	0,000	0,000
Avena grano	0,000	0,010	0,021	0,003	0,002	0,000	0,007	0,002	0,056	0,000	0,000	0,023	0,027	0,000	0,006
Maiz morado	2,458	3,018	2,266	2,183	3,658	4,655	3,910	3,716	5,976	3,895	5,614	5,899	5,890	7,482	6,446
Achiote	0,144	0,024	0,035	0,019	0,018	0,049	0,052	0,030	0,042	0,048	0,068	0,071	0,085	0,095	0,099
Garbanzo grano seco	0,036	0,115	0,027	0,020	0,002	0,016	0,036	0,038	0,000	0,151	0,000	0,013	0,004	0,062	0,004
Melón	6,732	9,149	4,243	5,042	4,195	4,704	3,152	5,933	5,149	3,927	4,878	5,598	5,141	6,178	7,379
Cebolla china	2,283	1,648	1,390	0,948	0,703	2,205	3,032	3,196	4,922	5,752	5,992	6,376	5,615	5,629	5,550
Lenteja grano seco	0,032	0,010	0,001	0,002	0,001	0,001	0,003	0,013	0,008	0,023	0,038	0,017	0,025	0,150	0,033
Té	2,249	2,115	2,062	2,191	0,406	0,771	2,052	1,334	1,412	1,082	1,092	1,167	1,541	2,528	2,319
SUBSECTOR PECUARIO															
Ave 1/	151,605	153,493	167,763	175,383	175,947	189,763	199,422	237,052	250,338	283,012	293,721	323,185	350,369	358,798	374,375
Ovino 1/	17,354	17,607	17,700	17,633	18,477	18,484	18,656	18,578	18,083	17,966	18,843	19,640	20,574	19,619	19,150
Porcino 1/	29,769	30,115	29,651	30,445	31,417	32,074	33,608	34,860	35,193	35,513	36,344	37,328	39,764	40,501	41,730
Vacuno 1/	60,339	61,654	62,925	64,405	65,633	68,194	73,003	74,468	73,991	73,878	78,057	80,561	85,892	86,096	86,764
Caprino 1/	3,925	3,854	3,597	3,884	3,825	3,949	3,949	4,061	3,732	3,486	3,486	3,666	3,814	3,900	3,723
Alpaca 1/	3,692	3,527	3,590	3,682	4,350	4,287	4,270	4,389	4,407	4,691	4,654	5,087	5,472	5,990	6,137
Llama 1/	1,503	1,572	1,507	1,646	1,847	1,851	1,872	2,028	1,875	1,949	1,966	2,090	2,135	2,059	1,953
Huevo	44,684	45,653	48,763	46,632	51,904	49,271	56,414	65,891	65,056	65,838	69,679	76,709	77,326	85,536	87,288
Leche	224,664	252,406	260,401	278,025	288,996	313,514	339,438	366,985	392,663	417,882	425,662	443,257	456,466	457,971	466,728
Fibra Alpaca	1,348	1,528	1,293	1,337	1,301	1,312	1,314	1,519	1,750	1,973	1,890	1,911	1,895	1,620	1,592
Fibra Llama	0,289	0,339	0,226	0,243	0,247	0,213	0,212	0,291	0,303	0,321	0,292	0,275	0,283	0,276	0,241
Lana	8,319	8,875	8,018	8,084	7,835	7,618	7,341	7,624	7,198	7,216	7,249	7,005	7,493	6,936	7,142

p/ Preliminar

1/ peso de animales en pie

Elaboración: Ministerio de Agricultura y Riego - Oficina de Estudios Económicos y Estadísticos

Cuadro N° 8

PERU: VARIACIÓN PORCENTUAL DEL VALOR DE LA PRODUCCIÓN AGROPECUARIA, SEGÚN SUBSECTORES
Período: Enero-Marzo 2000-2014

Principales productos	01/00	02/01	03/02	04/03	05/04	06/05	07/06	08/07	09/08	10/09	11/10 ^{p/}	12/11 ^{p/}	13/12 ^{p/}	14/13 ^{p/}
SECTOR AGROPECUARIO	1,76	7,93	0,62	4,26	3,78	4,06	5,95	5,41	4,03	4,38	5,02	3,83	5,53	0,75
SUBSECTOR AGRICOLA	0,91	10,19	-0,87	5,19	3,30	2,80	2,49	6,91	1,97	4,92	3,54	2,13	8,14	-0,67
Arroz cáscara	14,07	29,57	-16,08	11,44	28,80	-2,34	-18,48	7,51	6,23	8,52	-3,84	11,69	8,05	-4,59
Papa	-33,21	44,80	-10,45	4,51	4,24	-14,72	26,06	4,25	-5,75	3,85	-0,75	4,57	9,22	2,25
Café	10,07	-10,78	-7,82	63,93	-12,88	36,96	14,92	23,24	-3,83	0,06	1,83	0,53	-16,77	-30,14
Espárrago	50,15	1,08	8,86	-6,63	0,72	18,32	7,25	20,37	-18,65	13,34	27,37	-5,46	1,49	6,26
Maíz amarillo duro	9,01	-4,18	15,22	5,14	-13,41	-17,85	6,87	19,10	24,94	-11,51	-2,28	4,81	-1,86	-2,08
Alfalfa	0,49	-3,61	7,67	-0,68	3,57	-5,93	7,09	0,93	6,55	4,02	2,52	2,98	8,47	-1,63
Plátano	5,30	-0,62	4,70	3,36	0,05	4,94	4,22	-2,24	3,04	7,06	0,81	4,05	0,88	-1,26
Algodón rama	16,29	18,38	-22,06	45,15	-23,02	10,95	-10,54	-22,00	-13,53	-59,30	29,61	37,82	-8,39	-12,70
Caña de azúcar	-5,62	18,55	7,30	-14,74	-21,43	18,35	8,65	12,10	27,32	-11,06	3,97	1,83	6,74	10,61
Yuca	-0,41	-9,39	4,58	5,66	7,69	2,84	5,52	-3,01	2,76	3,08	-4,85	-1,65	0,40	1,23
Cebolla	8,07	0,78	3,31	-8,37	17,62	-6,78	22,87	-13,22	-12,09	27,13	-1,88	-1,90	5,08	-6,17
Maíz Amiláceo	-19,71	-12,08	-15,40	19,25	9,33	-38,09	0,51	1,47	-8,68	4,30	-20,56	-14,91	-13,20	7,49
Uva	22,89	0,42	7,31	-6,19	8,25	10,55	8,63	-0,54	34,01	-4,45	0,66	7,94	4,62	9,27
Paprika	--	179,35	-6,17	9,30	79,67	24,76	-57,03	62,95	-11,31	11,23	2,36	42,53	-42,12	-31,07
Alcachofa	39,10	-15,04	4,96	72,65	164,32	-5,75	42,58	-7,94	-22,75	-38,85	71,84	32,17	11,12	-6,53
Maíz choclo	-7,58	22,40	-1,13	-3,76	-9,05	-6,19	5,61	1,48	13,18	0,25	-13,65	-3,76	27,26	-7,06
Frijol grano seco	-10,30	13,45	-4,50	-2,40	15,01	3,06	6,85	1,65	19,81	-18,22	-3,12	-7,58	16,16	15,08
Mango	-10,06	48,92	3,47	40,19	8,94	13,41	-48,24	139,80	-74,36	361,35	4,84	-60,90	216,08	-11,92
Cacao	-21,06	-6,23	0,01	14,54	1,42	48,02	-6,49	-7,53	1,70	30,57	17,32	5,12	18,98	5,26
Trigo	10,67	8,34	-57,39	27,60	-11,82	74,02	-27,27	40,93	101,67	-24,21	-12,14	30,19	28,53	15,48
Naranja	-0,49	9,78	6,46	-0,88	-4,77	21,20	21,29	1,81	15,54	-2,89	-2,15	7,72	2,57	0,05
Palta	2,35	10,67	0,29	-0,81	-20,36	11,86	13,94	6,13	13,56	9,13	12,43	32,12	-8,83	6,31
Mandarina	28,99	38,25	-2,89	47,77	-33,59	10,18	154,29	-46,70	36,02	21,76	6,25	-2,14	14,29	20,98
Tomate	-26,66	-54,54	75,13	-9,42	-16,11	13,22	36,55	25,37	5,81	-6,51	-16,12	38,86	28,56	1,94
Limón	-13,97	17,15	1,45	-23,71	5,32	13,00	31,39	-16,44	-10,43	-2,79	-0,64	7,61	-5,28	6,80
Aceituna	-58,04	545,00	274,16	253,23	79,70	139,91	-30,17	-99,05	-67,21	34 970,83	-99,82	35 325,73	-39,14	174,57
Cebada grano	-47,98	119,40	-38,94	8,59	-43,44	3,65	87,99	-60,73	-32,44	60,10	-52,37	122,78	-17,73	-20,75
Manzana	-7,90	-3,22	27,14	6,80	-1,83	-14,39	5,41	-17,28	8,43	-6,78	4,30	-0,39	0,66	11,32
Ajo	25,70	-15,96	13,02	-29,76	-11,22	-11,58	116,13	0,99	-18,31	-58,31	44,49	102,59	-6,77	-18,42
Arveja grano verde	-9,41	8,14	9,65	-11,57	16,22	-3,41	21,37	-2,52	35,91	-16,96	5,05	15,63	13,79	-1,44
Camote	-15,42	-6,96	-26,11	9,06	-17,63	22,06	15,21	-38,07	134,78	-26,19	16,63	-8,84	8,66	-6,79
Piña	22,52	-8,90	3,74	6,33	17,99	9,48	-3,55	12,90	20,25	11,06	47,72	15,68	4,99	1,87
Piquillo	--	--	-10,17	775,73	125,61	4,83	-10,30	72,34	-40,59	-52,31	232,57	-42,72	-4,78	-78,47
Olluco	-20,40	37,43	-4,37	-19,07	3,48	2,42	28,38	1,72	-2,56	-6,93	0,46	-0,93	1,86	-15,30
Palma aceitera	14,49	-13,82	7,05	-2,78	23,54	19,76	-1,65	-4,36	1,01	7,13	23,58	30,63	26,74	14,87
Haba grano seco	-40,97	318,81	-43,26	-39,21	77,85	16,02	-27,44	22,04	-8,98	65,94	-36,16	-24,40	82,65	-20,00
Arveja grano seco	31,36	2,75	5,12	-69,37	256,68	22,28	-53,40	110,64	-9,01	-68,39	12,97	22,69	24,73	-7,53
Zanahoria	-2,56	3,09	-3,96	-0,60	-16,82	29,07	-9,48	2,96	2,31	10,63	12,94	-18,32	11,22	-4,28
Zapallo	5,22	-11,99	17,96	-26,99	-1,47	38,92	2,82	22,86	-1,57	11,27	38,04	-11,34	5,58	1,86
Melocoton	35,38	36,06	-15,06	1,28	-4,49	-7,42	-2,90	12,42	22,07	-21,48	-0,51	23,04	-2,91	11,50
Aji	14,23	-26,46	40,73	-14,12	11,93	-20,14	21,49	17,43	36,65	-25,13	-30,17	33,93	29,33	-16,88
Oca	-61,92	91,32	-16,95	-35,06	-9,62	-19,48	-62,59	70,06	-4,77	51,16	-48,34	15,41	87,87	-51,18

Continúa

Indicadores Económicos

Conclusión cuadro 8

Principales productos	01/00	02/01	03/02	04/03	05/04	06/05	07/06	08/07	09/08	10/09	11/10 ^{p/}	12/11 ^{p/}	13/12 ^{p/}	14/13 ^{p/}
Papaya	-3,65	2,99	13,70	1,20	-8,49	-15,95	11,34	-3,87	10,28	5,52	-31,05	-14,97	30,69	9,80
Quinua	-41,25	651,59	-3,05	-88,84	148,94	853,22	4,23	-43,18	7,40	117,25	-75,36	-4,27	-61,16	2456,27
Oregano	288,47	-46,72	-50,77	25,14	10,27	31,35	99,73	164,76	7,07	8,39	21,53	-5,39	-2,67	92,95
Tuna	-6,26	-14,03	-3,56	3,62	5,64	1,22	7,10	3,10	8,05	0,27	-2,82	1,35	-1,16	1,84
Frijol caupi grano seco	-26,13	19,76	3,63	-6,92	-46,83	59,53	-35,31	17,67	35,73	-37,83	10,56	-23,05	49,50	-49,73
Haba grano verde	-23,67	23,86	3,50	-4,31	3,62	-11,32	33,14	-11,71	11,83	-14,57	9,88	7,82	-1,43	-3,81
Tangelo	31,22	15,34	28,31	44,22	-25,82	-12,76	72,15	7,46	24,77	-5,32	2,01	6,24	12,52	-7,49
Sandia	19,32	9,29	-2,13	23,40	-7,29	5,28	47,09	-17,10	11,05	1,28	-9,50	19,04	1,23	-4,29
Pallar grano seco	37,26	-50,19	-55,74	-48,01	19,15	31,43	177,04	31,56	115,13	-46,52	-42,37	-28,25	181,51	-38,18
Granadilla	-1,20	10,95	-5,00	11,47	-18,18	15,68	9,20	31,08	9,67	13,63	11,91	24,70	49,43	39,37
Lucuma	6,68	37,65	12,01	59,17	-10,17	-1,47	12,08	-8,67	21,44	-5,00	-1,37	15,76	15,68	4,29
Chirimoya	12,02	33,11	58,40	-25,56	2,83	-0,27	13,27	9,68	0,39	12,94	14,22	-34,59	42,77	-31,70
Maracuya	-29,96	34,24	6,81	-3,43	-9,33	8,51	38,60	21,25	8,25	3,59	105,30	-32,20	-12,22	3,40
Pacae	14,55	15,73	17,89	6,99	5,42	0,44	5,25	-9,83	3,11	1,76	-8,54	0,11	6,37	5,39
Rocoto	34,06	-29,43	-34,04	38,09	-53,96	19,74	40,10	18,79	-0,90	-8,09	29,51	-4,93	10,56	63,64
Chocho o Tarhui	-81,15	-0,26	-100,00	--	-58,82	114,29	-100,00	--	--	-76,27	5372,41	292,88	-94,44	397,92
Fresa	46,71	99,79	120,80	-29,32	-20,15	-28,81	6,13	23,21	-7,88	-13,32	3,12	45,80	12,30	-23,73
Pecana	--	--	--	--	--	--	--	--	--	-177,78	-100,00	--	--	--
Mashua o Izaño	-21,60	116,89	-11,37	-46,52	45,80	191,94	-86,52	-46,50	-10,99	61,65	52,61	-58,75	15,03	-32,66
Pimiento morron	16,24	-70,27	118,85	-8,68	-47,21	-6,89	290,97	-0,92	-6,37	6,66	689,36	-66,86	-29,09	73,84
Maca	--	--	-100,00	--	--	--	--	--	--	--	--	--	--	--
Avena grano	--	110,00	-87,14	-25,93	-100,00	--	-70,59	2675,00	-100,00	--	--	16,13	-100,00	--
Maiz morado	22,78	-24,91	-3,68	67,59	27,23	-15,99	-4,96	60,81	-34,82	44,11	5,08	-0,14	27,02	-13,84
Achiote	-83,10	44,74	-46,01	-6,41	176,35	6,42	-43,45	42,68	12,56	43,27	4,88	18,90	12,22	4,29
Garbanzo grano seco	219,44	-76,52	-25,93	-90,00	700,00	125,00	4,17	-100,00	--	-100,00	--	-69,23	1450,00	-93,55
Melón	35,92	-53,62	18,83	-16,80	12,13	-32,99	88,22	-13,21	-23,74	24,23	14,76	-8,16	20,17	19,43
Cebolla china	-27,82	-15,64	-31,79	-25,89	213,79	37,51	5,38	54,01	16,88	4,16	6,41	-11,94	0,26	-1,41
Lenteja grano seco	-69,80	-91,84	170,00	-60,65	-5,88	212,50	404,00	-36,51	181,25	66,67	-56,00	51,52	498,00	-78,26
Té	-5,97	-2,50	6,26	-81,47	89,90	166,15	-34,98	5,81	-23,36	0,90	6,88	32,07	64,07	-8,25
Otros	5,93	-0,87	-2,59	2,68	0,18	6,55	15,32	3,67	10,28	10,53	4,03	-0,21	10,54	-0,61
SUBSECTOR PECUARIO	3,15	4,31	3,13	2,76	4,57	6,12	11,44	3,22	7,16	3,61	7,17	6,22	2,01	2,79
Ave	1,25	9,30	4,54	0,32	7,85	5,09	18,87	5,60	13,05	3,78	10,03	8,41	2,41	4,34
Ovino	1,46	0,53	-0,38	4,79	0,04	0,93	-0,42	-2,66	-0,64	4,88	4,23	4,76	-4,65	-2,39
Porcino	1,16	-1,54	2,67	3,19	2,09	4,78	3,73	0,95	0,91	2,34	2,71	6,52	1,85	3,04
Vacuno	2,18	2,06	2,35	1,91	3,90	7,10	1,96	-0,64	-0,15	5,66	3,21	6,62	0,24	0,78
Caprino	-1,81	-6,66	7,97	-0,01	-1,51	3,25	2,82	-8,09	-6,72	0,12	5,18	4,04	2,26	-4,56
Alpaca	-4,46	1,78	2,57	18,13	-1,43	-0,39	2,77	0,42	6,45	-0,80	9,31	7,56	9,48	2,45
Llama	4,60	-4,13	9,21	12,25	0,18	1,18	8,30	-7,54	3,95	0,87	6,30	2,18	-3,60	-5,15
Huevo	2,17	6,81	-4,37	11,31	-5,07	14,50	16,80	-1,27	1,20	5,83	10,09	0,80	10,62	2,05
Leche	12,35	3,17	6,77	3,95	8,48	8,27	8,12	7,00	6,42	1,86	4,13	2,98	0,33	1,91
Fibra Alpaca	13,30	-15,36	3,42	-2,72	0,84	0,20	15,53	15,23	12,78	-4,24	1,13	-0,83	-14,51	-1,75
Fibra Llama	17,47	-33,35	7,42	1,65	-13,71	-0,54	37,36	4,02	6,00	-9,08	-5,67	2,85	-2,43	-12,70
Lana	6,68	-9,66	0,83	-3,08	-2,77	-3,63	3,85	-5,59	0,26	0,45	-3,37	6,97	-7,43	2,97

p/ Preliminar

f Elaboración: Ministerio de Agricultura y Riego - Oficina de Estudios Económicos y Estadísticos

Cuadro N° 9
PERÚ: EVALUACIÓN DE LA PRODUCCIÓN AGROINDUSTRIAL,
SEGÚN PRINCIPALES PRODUCTOS
(Millones de nuevos soles a precios 1994)

Productos	Enero-Marzo			Marzo		
	2013 p/	2014 p/	Var. %	2013 p/	2014 p/	Var. %
TOTAL GENERAL	1 723,899	1 823,969	5,80	572,978	614,769	7,29
ACEITES Y GRASAS	247,351	250,987	1,47	81,029	69,109	-14,71
Aceites:	208,930	207,552	-0,66	68,665	54,882	-20,07
Vegetal	208,930	207,552	-0,66	68,665	54,882	-20,07
Grasas	38,421	43,436	13,05	12,364	14,227	15,07
Manteca	28,189	32,917	16,77	8,662	10,854	25,31
Margarina	10,232	10,519	2,81	3,702	3,373	-8,88
ALIMENTOS BALANCEADOS	320,450	327,944	2,34	103,814	111,375	7,28
Aves Carne	204,609	210,708	2,98	64,705	71,005	9,74
Aves Post. /Rep.	83,641	84,723	1,29	28,116	29,307	4,23
Porcinos	14,791	14,793	0,01	5,069	5,095	0,51
Vacunos	8,534	8,773	2,79	2,875	2,850	-0,88
Pavos y patos	1,370	1,258	-8,16	0,450	0,530	17,58
Otros 1/	7,505	7,690	2,47	2,598	2,589	-0,34
AVENA ELABORADA	9,866	10,308	4,48	3,454	3,975	15,09
AZUCAR						
Azucar	333,526	370,086	10,96	98,535	121,164	22,97
EMBUTIDOS y CARNES PREPARADAS	74,919	78,985	5,43	26,874	26,554	-1,19
Carne Ahumada	3,068	3,269	6,52	1,021	1,125	10,28
Chorizo	10,528	11,209	6,47	3,658	3,682	0,67
Hot Dog	29,342	31,640	7,83	10,814	10,350	-4,28
Jamón	15,519	16,195	4,36	5,414	5,611	3,64
Jamonada	13,116	13,344	1,73	4,757	4,620	-2,87
Mortadela	2,165	2,026	-6,41	0,779	0,687	-11,84
Pasteles	0,129	0,129	-0,12	0,048	0,043	-9,29
Pate	1,051	1,174	11,61	0,384	0,434	12,96
ESPARRAGOS	45,536	47,251	3,77	17,779	19,551	9,97
Conserva	37,526	32,380	-13,71	14,437	13,092	-9,31
Congelado	8,010	14,871	85,64	3,342	6,459	93,27
FIDEOS	134,627	143,550	6,63	44,335	51,822	16,89
Corriente a Granel	15,652	14,847	-5,15	5,343	5,175	-3,14
Corriente Envasado	118,975	128,703	8,18	38,992	46,646	19,63
HARINA Y DERIVADOS	218,322	237,529	8,80	71,961	84,724	17,74
Harina de Trigo	201,869	220,421	9,19	66,576	78,646	18,13
Sémola	2,139	2,337	9,26	0,800	1,072	33,97
Sub Producto	14,313	14,771	3,20	4,585	5,007	9,20
LECHE	339,301	357,327	5,31	125,197	126,495	1,04
Evaporada	298,026	317,746	6,62	110,335	112,551	2,01
Pasteurizada	41,275	39,582	-4,10	14,862	13,944	-6,18

p/ Preliminar

1/. Incluye alimentos para conejos, pavos, patos, peces, equinos, etc.

Elaboración: Ministerio de Agricultura y Riego - Oficina de Estudios Económicos y Estadísticos

Cuadro Nº 10
ÍNDICE DE PRECIOS PROMEDIO MENSUAL AL CONSUMIDOR DE LIMA METROPOLITANA
Y VARIACIÓN PORCENTUAL 2009-2014
 (base año 2009 = 100.0)

Mes	Número Índice												Variación Porcentual												
	2009	2010	2011	2012	2013	2014	2009	2010	2011	2012	2013	2014	Promedio mensual						Acumulada						
ene	99,97	100,40	102,58	106,92	109,99	113,36	0,11	0,30	0,39	-0,10	0,12	0,32	0,11	0,30	0,39	-0,10	0,12	0,32	0,32	6,53	0,44	2,17	4,23	2,87	3,07
feb	99,89	100,73	102,97	107,26	109,89	114,04	-0,07	0,32	0,38	0,32	-0,09	0,60	0,03	0,62	0,77	0,22	0,03	0,92	0,92	5,49	0,84	2,23	4,17	2,45	3,78
mar	100,25	101,01	103,70	108,09	110,89	114,63	0,36	0,28	0,70	0,77	0,91	0,52	0,39	0,90	1,48	0,99	0,93	1,44	4,78	0,76	2,66	4,23	2,59	3,38	
abr	100,27	101,03	104,40	108,66	111,17		0,02	0,03	0,68	0,53	0,25		0,41	0,93	2,17	1,53	1,19		4,64	0,76	3,34	4,08	2,31		
may	100,23	101,27	104,38	108,70	111,38		-0,04	0,24	-0,02	0,04	0,15		0,37	1,17	2,15	1,57	1,29		4,21	1,04	3,07	4,14	2,46		
jun	99,89	101,53	104,48	108,66	111,67		-0,34	0,25	0,10	-0,06	0,26		0,03	1,42	2,25	1,50	1,65		3,06	1,64	2,91	4,00	2,77		
jul	100,07	101,90	105,31	108,76	112,29		0,19	0,36	0,79	0,09	0,55		0,21	0,36	3,06	1,62	2,21		2,68	1,82	3,35	3,28	3,24		
ago	99,87	102,17	105,59	109,31	112,90		-0,21	0,27	0,27	0,51	0,54		0,01	2,06	3,33	2,14	2,76		1,87	2,31	3,35	3,53	3,28		
set	99,90	101,99	106,28	109,73	113,06		-0,09	-0,03	0,33	0,54	0,11		-0,08	2,03	3,68	2,69	2,87		1,20	2,37	3,73	3,74	2,83		
oct	99,90	101,99	106,28	109,73	113,06		0,12	-0,14	0,31	-0,16	0,04		0,04	1,89	4,01	2,53	2,91		0,71	2,10	4,20	3,25	3,04		
nov	99,79	102,00	106,74	109,58	112,82		-0,11	0,01	0,43	-0,14	-0,22		-0,07	1,89	4,46	2,38	2,69		0,29	2,22	4,64	2,66	2,96		
dic	100,10	102,18	107,03	109,87	113,00		0,32	0,18	0,27	0,26	0,17		0,25	2,08	4,74	2,65	2,86		0,25	2,08	4,74	2,66	2,86		
Prom.	100,00	101,53	104,95	108,79	111,84																				

^{1/} Respecto al mismo mes del año anterior.

Nota: Las variaciones porcentuales han sido calculadas con los números índices a 8 decimales. Las diferencias a nivel de decimos que pudieran presentarse, se deben al redondeo de cifras.
 Fuente: Instituto Nacional de Estadística e Informática-Dirección Técnica de Indicadores Económicos-Dirección Ejecutiva de Índices
 Elaboración: Ministerio de Agricultura y Riego - Oficina de Estudios Económicos y Estadísticos

Cuadro Nº 11
INFLACIÓN GENERAL Y DE ALIMENTOS
Periodo: Enero-Diciembre 2013 y Enero-Marzo 2014

Grandes grupos	2013												2014										
	Ene	Feb	Mar	Abr	May	Jun	Jul	Ago	Set	Oct	Nov	Dic	Acum	Ene	Feb	Mar	Acum						
ÍNDICE GENERAL	0,12	-0,09	0,91	0,78	0,25	0,19	0,26	0,27	0,81	0,55	0,54	0,11	-0,22	2,69	-0,78	0,04	0,32	2,86	0,17	0,78	0,60	0,52	1,44
Alimentos y bebidas dentro del hogar	0,19	-0,71	0,92	0,69	0,74	0,13	0,28	1,00	0,81	1,00	1,04	-0,18	-0,16	-1,30	-0,78	0,83	0,88	0,83	0,88	0,95	0,95	-0,13	1,71
Pan y cereales	-0,02	-0,06	0,11	0,17	0,13	0,11	0,06	0,18	0,06	0,18	0,34	0,56	0,39	0,37	0,12	2,15	0,12	2,15	0,12	0,34	0,16	0,62	0,62
Carnes y preparados	-2,02	-3,11	4,11	0,47	1,10	1,68	-1,10	1,34	2,43	2,83	-1,59	-0,15	-2,82	-1,59	0,15	2,82	1,30	0,15	2,82	1,30	-4,00	-0,01	-0,01
Pescados y mariscos	0,36	-3,03	3,43	8,42	6,64	3,20	2,76	8,74	-10,46	14,10	-11,32	-7,11	12,96	-1,80	2,53	-0,11	0,57	12,96	-1,80	2,53	-0,11	0,57	0,57
Leche, queso y huevos	-0,65	-0,71	1,54	1,90	0,84	-0,33	1,06	0,26	-0,04	-0,73	-0,84	-0,35	1,93	-0,54	0,70	2,35	2,51	1,93	-0,54	0,70	2,35	2,51	2,51
Aceites y grasas	-0,26	0,15	0,03	-0,02	-0,16	-0,12	-0,18	0,23	-0,07	-0,15	0,48	-0,23	-0,30	-0,18	-0,04	-0,01	-0,23	-0,30	-0,18	-0,04	-0,01	-0,23	-0,23
Hortalizas y legumbres	0,30	0,47	1,47	2,66	1,27	-0,47	3,40	-5,93	3,40	-5,93	3,40	-7,25	0,41	-0,85	-2,24	-7,10	2,33	-7,10	-2,24	6,11	9,11	9,11	18,47
Frutas	3,02	-2,20	-2,31	-0,90	-1,31	-1,14	-0,05	3,08	2,35	1,00	-0,39	-0,15	0,82	3,35	1,29	-2,91	1,64	0,82	3,35	1,29	-2,91	1,64	1,64
Leguminosas y derivados	0,41	1,00	-0,05	1,05	1,89	0,36	0,38	1,59	0,41	-0,47	-0,42	-0,86	5,39	-1,07	-0,04	1,29	0,16	5,39	-1,07	-0,04	1,29	0,16	0,16
Tubérculos y raíces	2,07	-4,15	-3,84	-3,05	0,69	-1,54	15,68	8,07	0,54	-4,55	-5,85	-5,96	-3,96	-2,21	-2,16	0,18	-4,15	-3,96	-2,21	-2,16	0,18	-4,15	-4,15
Azúcar	-2,41	-5,25	-2,17	-2,71	-1,35	-2,32	-0,52	-0,53	-0,86	-0,93	0,99	0,93	-15,99	0,89	0,00	-0,44	0,45	-15,99	0,89	0,00	-0,44	0,45	0,45
Café, té y cacao	0,04	0,08	-0,04	-0,03	-0,21	0,13	0,36	-0,06	0,29	0,09	-0,20	-0,11	0,34	0,22	0,46	0,09	0,77	0,34	0,22	0,46	0,09	0,77	0,77
Otros productos alimenticios	-0,53	0,12	0,57	0,69	1,32	0,69	0,53	1,06	-0,83	-0,22	-1,37	-0,39	1,61	-0,34	0,47	0,38	0,51	1,61	-0,34	0,47	0,38	0,51	0,51

Fuente: Instituto Nacional de Estadística e Informática
 Elaboración: Ministerio de Agricultura y Riego - Oficina de Estudios Económicos y Estadísticos

Cuadro Nº 12
TIPO DE CAMBIO PROMEDIO MENSUAL DEL DÓLAR NORTEAMERICANO
(S/. por US\$)

Mes	Promedio del período						Fin del período					
	Bancario			Informal			Bancario			Informal		
	Compra	Venta	Promedio	Compra	Venta	Promedio	Compra	Venta	Promedio	Compra	Venta	Promedio
2013												
ene 13	2,551	2,552	2,552	2,548	2,550	2,549	2,578	2,578	2,578	2,563	2,565	2,564
feb 13	2,578	2,579	2,578	2,572	2,574	2,573	2,585	2,587	2,586	2,584	2,586	2,585
mar 13	2,593	2,595	2,594	2,593	2,595	2,594	2,589	2,589	2,589	2,589	2,591	2,590
abr 13	2,597	2,598	2,598	2,597	2,599	2,598	2,645	2,646	2,646	2,634	2,636	2,635
may 13	2,643	2,646	2,644	2,641	2,643	2,642	2,730	2,734	2,732	2,724	2,726	2,725
jun 13	2,747	2,748	2,748	2,750	2,752	2,751	2,780	2,783	2,782	2,793	2,795	2,794
jul 13	2,775	2,778	2,777	2,783	2,784	2,784	2,790	2,794	2,792	2,786	2,788	2,787
ago 13	2,801	2,802	2,802	2,807	2,809	2,808	2,806	2,808	2,807	2,818	2,820	2,819
set 13	2,777	2,780	2,779	2,787	2,789	2,788	2,781	2,782	2,782	2,776	2,778	2,777
oct 13	2,768	2,770	2,769	2,771	2,773	2,772	2,768	2,770	2,769	2,761	2,763	2,762
nov 13	2,797	2,799	2,798	2,797	2,799	2,798	2,800	2,802	2,801	2,806	2,807	2,806
dic 13	2,784	2,786	2,785	2,791	2,793	2,792	2,794	2,796	2,795	2,800	2,802	2,801
2014												
ene 14	2,808	2,810	2,809	2,812	2,814	2,813	2,820	2,822	2,821	2,824	2,825	2,824
feb 14	2,799	2,801	2,800	2,806	2,807	2,807	2,799	2,801	2,800	2,806	2,807	2,807
mar14	2,806	2,807	2,806	2,807	2,808	2,807	2,807	2,809	2,808	2,812	2,813	2,813

Fuente: Banco Central de Reserva del Perú (BCR).

Elaboración: Ministerio de Agricultura y Riego - Oficina de Estudios Económicos y Estadísticos

Cuadro Nº 13

TASA DE INTERÉS ACTIVAS Y PASIVAS EN MONEDA NACIONAL PROMEDIO DE LA BANCA MÚLTIPLE
(En términos efectivos anuales)

Mes	Activas				Pasivas							Tasa Interés Legal 4/
	Préstamos 1/		TAMN 2/	Prefer. corp. a 90 días	Cta. Cte.	Ahorro	Plazos					
	Hasta 360 días	Más de 360 días					Hasta 30 días	De 31 a 179 días	De 180 a 359 días	Más de 360 días	TIPMN 3/	
2013												
ene 13	10,87	11,41	19,41	5,03	0,53	0,53	3,45	3,77	4,16	5,46	2,38	2,38
feb 13	10,61	11,48	19,27	4,88	0,62	0,52	3,16	3,67	4,13	5,40	2,37	2,37
mar 13	10,51	11,45	19,08	4,69	0,51	0,55	3,11	3,62	4,09	5,36	2,29	2,29
abr 13	10,59	11,27	19,09	4,45	0,54	0,59	3,10	3,54	4,03	5,31	2,31	2,31
may 13	10,55	11,27	18,95	4,36	0,53	0,52	3,22	3,45	3,95	5,27	2,30	2,30
jun 13	10,58	11,25	18,81	4,49	0,52	0,52	3,33	3,41	3,89	5,24	2,32	2,32
jul 13	10,49	11,21	18,47	4,75	0,52	0,54	3,56	3,42	3,86	5,24	2,33	2,33
ago 13	10,56	11,18	18,12	4,66	0,46	0,50	3,60	3,43	3,84	5,23	2,32	2,32
set 13	10,46	11,09	17,58	4,72	0,52	0,55	3,75	3,46	3,83	5,26	2,35	2,35
oct 13	10,36	11,03	16,65	4,71	0,46	0,50	3,66	3,50	3,85	5,26	2,34	2,34
nov 13	10,34	10,99	16,37	4,50	0,46	0,51	3,53	3,53	3,86	5,28	2,33	2,33
dic 13	10,48	10,92	15,88	4,49	0,47	0,50	3,76	3,52	3,86	5,27	2,27	2,27
2014												
ene 14	10,50	10,86	15,99	4,48	0,42	0,48	3,91	3,52	3,87	5,24	2,26	2,26
feb 14	10,34	10,83	15,81	4,79	0,42	0,47	4,00	3,55	3,89	5,21	2,26	2,26
mar 14	10,23	10,75	15,61	4,94	0,45	0,46	4,06	3,66	3,92	5,19	2,27	2,27

1/ Préstamo a Medianas Empresas

Fuente: Banco Central de Reserva del Perú (BCR).

Elaboración: Ministerio de Agricultura y Riego - Oficina de Estudios Económicos y Estadísticos

Cuadro Nº 14

TASA DE INTERÉS ACTIVAS Y PASIVAS EN MONEDA EXTRANJERA PROMEDIO DE LA BANCA MÚLTIPLE
(En términos efectivos anuales)

Mes	Activas				Pasivas							Tasa Interés Legal 4/
	Préstamos 1/		TAMEX 2/	Prefer. dscto. a 90 días	Cta. Cte.	Ahorro	Plazos					
	Hasta 360 días	Más de 360 días					Hasta 30 días	De 31 a 179 días	De 180 a 360 días	Más de 360 días	TIPMEX 3/	
2013												
ene 13	8,44	8,45	8,32	4,30	0,19	0,27	2,26	1,37	1,65	2,04	0,98	0,98
feb 13	8,77	8,23	8,49	5,11	0,18	0,26	2,92	1,34	1,66	2,06	1,15	1,15
mar 13	9,06	8,28	8,69	5,64	0,17	0,26	2,59	1,33	1,66	2,08	1,12	1,12
abr 13	9,05	8,26	8,72	3,78	0,16	0,26	1,39	1,43	1,69	2,08	0,92	0,92
may 13	9,03	8,32	8,69	2,89	0,16	0,26	0,69	1,46	1,69	2,07	0,73	0,73
jun 13	9,04	8,33	8,60	2,50	0,14	0,25	0,38	1,29	1,67	2,09	0,63	0,63
jul 13	8,93	8,31	8,52	2,30	0,14	0,25	0,40	1,15	1,66	2,08	0,60	0,60
ago 13	8,93	8,27	8,45	1,88	0,11	0,25	0,31	1,10	1,64	2,09	0,54	0,54
set 13	8,84	8,26	8,28	1,54	0,10	0,26	0,22	0,95	1,54	2,08	0,48	0,48
oct 13	8,84	8,20	8,14	1,29	0,08	0,25	0,21	0,84	1,43	2,07	0,45	0,45
nov 13	8,84	8,17	8,09	1,22	0,07	0,25	0,20	0,75	1,35	2,04	0,44	0,44
dic 13	8,61	8,18	8,01	0,96	0,09	0,25	0,16	0,75	1,30	2,01	0,41	0,41
2014												
ene 14	8,58	8,02	7,95	0,85	0,08	0,13	0,13	0,71	1,23	1,98	0,37	0,37
feb 14	8,51	7,98	7,98	0,66	0,07	0,24	0,12	0,64	1,16	1,95	0,35	0,35
mar 14	8,32	7,99	7,81	0,66	0,07	0,24	0,11	0,54	1,09	1,90	0,34	0,34

1/ Préstamo a Medianas Empresas

Fuente: Banco Central de Reserva del Perú (BCR).

Elaboración: Ministerio de Agricultura y Riego - Oficina de Estudios Económicos y Estadísticos

• Sistema Integrado de Estadística Agraria • Sistema Integrado de Estadística Agraria •



SIEA

Marzo 2014

• Indicadores Productivos • Indicadores Productivos • Indicadores Productivos •

Indicadores **P**roductivos Subsector **A**grícola



volver

Cuadro	Descripción	Pág.
Sub Sector Agrícola		
15	<i>Perú: Siembras de los Principales Cultivos, según zonas Geográficas y Regiones. Campañas agrícolas: Ago-mar 93-94...13-14.</i>	25
16	<i>Perú: Siembras de los Principales Cultivos. Campañas agrícolas: Ago-mar 1993-1994 ... 20 13-2014.</i>	26
17	<i>Perú: Variación Porcentual de Siembras de los Principales Cultivos. Campañas agrícolas: Ago-Mar 1993-94...2013-2014.</i>	28
18	<i>Perú. Resumen de siembras de las principales cultivos, según destino. Campañas agrícolas: Ago-mar 2012-2013 y 2013-2014.</i>	30
19	<i>Perú: Siembras de los Principales Cultivos. Campañas agrícolas: Ago-Marzo 2012-2013 y 2013-2014 (Ha).</i>	30
20	<i>Perú. Siembras de los Principales Cultivos, según Región. Campañas agrícolas: Ago-mar 2012-2013 y 2013-2014 (Ha).</i>	31
21	<i>Perú. Superficie sembrada de principales cultivos, según Región. Campañas agrícolas: Agos-mar 2012-2013 y 2013-2014. (Ha).</i>	32
22	<i>Perú. Superficie sembrada de principales cultivos, según Región. Campañas agrícolas: Ago-mar 2012-2013 y 2013-2014 (Ha).</i>	34
23	<i>Perú: Superficie sembrada principales cultivos por mes, según Región. Campañas agrícolas: 2012- 2013 y 2013-2014 (Ha)</i>	36
24	<i>Perú. Superficie Sembrada de Principales Cultivos, por mes. Campañas agrícolas: 2012-2013 y 2013-2014 (Ha).</i>	38
25	<i>Superficie Cosechada de Principales Cultivos, según Región. Ene-mar 2013-2014</i>	39
26	<i>Perú. Superficie Cosechada de Principales Cultivos, según Región. Ene-mar 2013-2014.</i>	41
27	<i>Perú: Superficie Cosechada de Principales Cultivos, por mes. Ene-Dic 2013 y Ene-mar 2014.</i>	43
28	<i>Perú: Producción de Principales Cultivos, según Región. Ene- mar 2013-2014</i>	44
29	<i>Perú: Producción de Principales Cultivos, según Región. Ene- mar 2013-2014.</i>	46
30	<i>Perú: Producción de Principales Cultivos, por mes Ene-dic 2013 y Ene-mar 2014.</i>	48
31	<i>Perú: Rendimiento Promedio de Principales Cultivos, según Región. Ene-mar 2013-2014.</i>	50
32	<i>Perú: Rendimiento Promedio de Principales Cultivos, según Región. Ene-mar 2013-2014.</i>	52

Cuadro Nº 16
PERÚ: SIEMBRAS DE LOS PRINCIPALES CULTIVOS
Campañas agrícolas: 1993-1994... 2013-2014^{p/}
Período: Agosto-Marzo
(ha)

Cultivos	1993-94	1994-95	1995-96	1996-97	1997-98	1998-99	1999-00	2000-01	2001-02	2002-03
TOTAL NACIONAL	1 279 478	1 328 751	1 408 429	1 492 789	1 592 914	1 605 672	1 696 618	1 670 905	1 655 109	1 655 987
Achita o Kiwicha	754	944	1 527	2 490	1 701	1 168	1 719	2 393	1 326	1 985
Ajo	1 869	2 645	3 025	4 024	3 417	3 229	4 295	4 778	4 455	4 062
Algodón Rama	97 986	121 785	136 762	85 666	67 929	60 798	74 871	58 444	57 838	50 365
Arroz Cáscara	206 982	177 970	174 456	197 850	218 341	247 437	227 274	250 313	270 774	267 091
Camote	6 600	5 589	6 074	9 080	10 282	10 927	9 431	9 060	9 478	7 951
Cañihua o cañahua	5 460	5 425	4 472	5 972	6 018	6 505	6 271	6 405	7 126	6 999
Cebada Grano	114 809	115 829	127 318	132 737	148 360	141 905	153 918	155 536	153 082	151 850
Cebolla	5 854	5 790	7 378	10 825	9 605	10 656	10 924	11 074	12 191	11 919
Maíz Amarillo Duro	119 928	128 272	139 089	173 989	183 807	184 909	205 603	231 606	206 623	235 109
Maíz Amiláceo	204 596	218 544	236 650	239 844	250 317	254 858	274 011	263 141	245 720	241 775
Marigold	5 627	5 638	2 703	7 308	3 681	3 354	2 930	2 702	895	711
Mashua o Izaño	4 402	5 377	5 243	6 311	7 390	6 922	6 672	6 773	6 475	6 565
Menestras	115 674	129 718	151 525	158 227	173 939	176 019	192 161	184 843	179 893	178 023
Arveja Grano	26 946	34 203	36 362	37 436	41 821	38 772	48 619	49 616	45 422	46 858
Chocho o Tarhui	4 558	5 166	6 155	6 319	7 133	7 365	8 310	9 148	9 286	8 797
Frijol Castilla	1 651	3 752	5 082	5 390	8 286	10 319	6 598	6 133	6 908	8 092
Frijol de Palo	352	459	322	626	478	2 542	837	1 861	1 504	1 893
Frijol Grano Seco**	44 138	47 579	55 711	57 894	59 123	60 795	63 342	56 541	56 236	47 846
Frijol Loctao	569	249	104	161	62	464	149	95	40	24
Garbanzo	116	157	398	386	181	274	696	651	579	608
Haba Grano	32 204	32 928	40 514	42 687	49 961	47 474	54 382	52 494	51 066	53 750
Lenteja	2 361	3 201	3 283	2 731	4 780	3 852	5 259	6 146	5 677	5 756
Pallar	2 063	1 539	3 064	4 087	1 930	3 567	3 070	1 507	2 598	3 474
Zarandaja	716	485	530	510	185	596	900	652	578	926
Oca	13 395	13 837	14 838	16 888	21 941	20 190	22 265	21 518	21 157	19 308
Olluco	13 930	14 759	17 109	18 753	23 150	22 779	23 817	24 268	22 781	21 417
Papa	195 811	215 373	199 379	220 482	243 641	235 382	245 707	205 886	227 200	221 887
Quinua	22 965	21 497	19 686	27 866	31 214	29 298	28 980	28 327	28 156	28 931
Sorgo Grano	968	853	594	250	59	64	56	20	13	36
Soya	415	813	744	2 836	1 349	1 346	1 108	1 312	644	523
Tomate	4 137	3 442	3 912	5 643	4 638	4 671	5 119	5 091	3 256	3 418
Trigo	98 440	94 162	112 289	106 290	122 362	123 762	136 449	136 231	130 285	130 134
Yuca	38 876	40 489	43 656	59 458	59 776	59 493	63 038	61 186	65 744	65 930

Continúa

Conclusión cuadro N° 16

Cultivos	2003-04	2004-05	2005-06	2006-07	2007-08	2008-09	2009-10*	2010-11*	2011-12*	2012-13*	2013-14*
TOTAL NACIONAL	1 552 680	1 684 587	1 712 227	1 740 102	1 765 702	1 798 009	1 772 700	1 733 744	1 834 679	1 841 286	1 782 038
Achita o Kiwicha	1 970	912	1 139	1 455	1 836	1 398	994	1 994	1 686	1 594	1 073
Ajo	3 033	2 996	4 031	4 098	3 757	3 011	2 987	3 712	3 394	3 324	3 481
Algodón Rama	70 151	75 038	75 441	74 185	59 642	32 304	24 063	42 714	42 794	25 596	25 884
Arroz Cáscara	223 288	278 993	275 619	271 574	290 191	328 031	319 702	289 306	313 657	325 895	306 474
Camote	7 679	7 087	7 634	8 019	6 897	9 642	9 933	10 058	10 847	11 076	10 564
Cañihua o cañahua	6 491	6 568	7 268	5 949	6 604	7 058	6 768	7 006	6 728	6 419	6 413
Cebada Grano	144 388	151 200	151 167	149 656	150 258	155 390	153 441	151 765	154 951	155 864	151 101
Cebolla	10 693	10 942	11 908	12 168	10 994	11 568	13 060	11 189	10 944	12 120	10 910
Maíz Amarillo Duro	216 595	229 132	225 393	224 711	232 206	240 115	230 275	210 344	233 495	226 909	219 989
Maíz Amiláceo	223 882	229 021	229 256	238 287	239 932	243 070	237 283	239 867	246 660	253 658	246 249
Marigold	2 680	859	961	256	175	37	165	143	559	267	1
Mashua o Izaño	6 583	6 217	5 270	5 606	5 234	5 536	5 113	5 081	5 022	5 000	4 486
Menestras	164 859	182 257	206 422	207 866	219 335	224 296	220 636	213 445	240 652	237 514	226 030
Arveja Grano	42 153	48 541	54 689	59 531	58 290	60 265	60 738	58 968	65 612	65 967	64 527
Chocho o Tarhui	8 459	8 722	7 534	7 580	8 044	9 314	9 361	9 964	9 675	9 786	9 041
Frijol Castilla	7 007	8 849	14 829	7 886	14 126	12 646	13 360	8 079	18 601	11 015	6 937
Frijol de Palo	1 239	2 134	2 702	1 641	2 329	2 329	1 315	883	1 509	1 194	770
Frijol Grano Seco**	45 503	51 606	57 131	60 027	59 666	62 530	60 332	61 196	64 678	66 508	64 451
Frijol Loctao	75	7	22	13	282	282	40	25	6	3	16
Garbanzo	417	501	824	125	295	295	56	178	402	868	653
Haba Grano	52 640	55 939	58 464	63 741	67 171	67 254	66 913	67 018	70 640	71 871	72 166
Lenteja	4 222	3 572	3 640	3 828	3 813	3 813	4 036	2 494	3 589	3 989	3 240
Pallar	2 553	1 637	5 335	2 666	4 370	4 619	3 609	4 013	4 710	5 333	3 393
Zarandaja	592	750	1 254	828	950	950	878	628	1 232	981	837
Oca	19 422	19 559	17 335	16 923	15 976	16 777	16 101	14 889	14 595	14 502	13 619
Olluco	21 637	22 329	23 938	26 058	25 177	25 226	25 018	24 587	26 258	27 110	26 658
Papa	215 864	225 178	218 581	234 898	238 837	231 954	242 422	250 011	260 660	262 089	257 884
Quinua	28 714	28 735	30 374	31 270	33 113	34 017	36 179	37 835	41 972	46 451	59 261
Sorgo Grano	29	24	63	12	28	21	23	28	23	26	39
Soya	1 131	1 103	1 116	1 315	1 255	1 090	1 395	1 319	692	1 386	742
Tomate	3 713	3 356	3 500	3 810	3 819	4 136	4 067	3 437	3 541	3 970	3 752
Trigo	114 636	127 240	137 815	142 048	141 980	147 995	146 081	139 981	142 054	146 184	131 736
Yuca	65 243	75 843	77 997	79 941	78 456	75 340	76 996	75 035	73 497	74 335	75 693

p/ Preliminar

Fuente: Gerencias/Direcciones Regionales de Agricultura -Sub Gerencia/ Dirección de Estadística /Dirección de Información Agraria - Evaluación Mensual de la Dinámica Agrícola (EMDA)

Elaboración : Ministerio de Agricultura y Riego - Oficina de Estudios Económicos y Estadísticos

Indicadores Productivos

Cuadro N° 17
PERÚ: VARIACIÓN PORCENTUAL DE SIEMBRAS DE LOS PRINCIPALES CULTIVOS
Campañas agrícolas: 1993-1994... 2013-2014^{P/}
Período: Agosto-Marzo

Cultivos	94-95/93-94	95-96/94-95	96-97/95-96	97-98/96-97	98-99/97-98	99-00/98-99	00-01/99-00	01-02/00-01	02-03/01-02	03-04/02-03
TOTAL NACIONAL	3,85	6,00	5,99	6,71	0,80	5,66	-1,52	-0,95	0,05	-6,24
Achita o Kiwicha	25,20	61,76	63,07	-31,71	-31,31	47,17	39,21	-44,61	49,75	-0,77
Ajo	41,52	14,37	33,01	-15,08	-5,51	33,01	11,26	-6,76	-8,83	-25,32
Algodón Rama	24,29	12,30	-37,36	-20,71	-10,50	23,15	-21,94	-1,04	-12,92	39,29
Arroz Cáscara	-14,02	-1,97	13,41	10,36	13,33	-8,15	10,14	8,17	-1,36	-16,40
Camote	-15,32	8,68	49,49	13,24	6,28	-13,69	-3,93	4,61	-16,11	-3,42
Cañihua o cañahua	-0,64	-17,57	33,54	0,77	8,09	-3,60	2,14	11,26	--	-7,26
Cebada Grano	0,89	9,92	4,26	11,77	-4,35	8,47	1,05	-1,58	-0,80	-4,91
Cebolla	-1,09	27,43	46,72	-11,27	10,95	2,52	1,37	10,09	-2,23	-10,29
Maíz Amarillo Duro	6,96	8,43	25,09	5,64	0,60	11,19	12,65	-10,79	13,79	-7,87
Maíz Amiláceo	6,82	8,28	1,35	4,37	1,81	7,52	-3,97	-6,62	-1,61	-7,40
Marigold	0,20	-52,06	170,37	-49,63	-8,88	-12,64	-7,78	-66,88	-20,56	276,93
Mashua o Izaño	22,15	-2,49	20,37	17,10	-6,33	-3,62	1,52	-4,41	1,39	0,28
Menestras	12,14	16,81	4,42	9,93	1,20	9,17	-3,81	-2,68	-1,04	-7,39
Arveja Grano	26,93	6,31	2,95	11,71	-7,29	25,40	2,05	-8,45	3,16	-10,04
Chocho o Tarhui	13,34	19,14	2,66	12,88	3,25	12,82	10,09	1,51	-5,27	-3,85
Frijol Castilla	127,26	35,45	6,05	53,73	24,55	-36,06	-7,05	12,65	17,13	-13,40
Frijol de Palo	30,40	-29,85	94,41	-23,64	431,86	-67,08	122,40	-19,18	25,84	-34,54
Frijol Grano Seco	7,80	17,09	3,92	2,12	2,83	4,19	-10,74	-0,54	-14,92	-4,90
Frijol Loctao	-56,24	-58,23	54,81	-61,49	647,58	-67,85	-36,41	-58,31	-39,24	210,42
Garbanzo	35,34	153,50	-3,02	-53,11	51,49	153,65	-6,40	-11,06	5,01	-31,41
Haba Grano	2,25	23,04	5,36	17,04	-4,98	14,55	-3,47	-2,72	5,26	-2,07
Lenteja	35,58	2,56	-16,81	75,03	-19,41	36,51	16,88	-7,63	1,39	-26,66
Pallar	-25,40	99,09	33,38	-52,78	84,83	-13,92	-50,91	72,33	33,74	-26,50
Zarandaja	-32,26	9,28	-3,77	-63,73	222,16	51,01	-27,53	-11,38	60,12	-36,03
Oca	3,30	7,23	13,82	29,92	-7,98	10,27	-3,35	-1,68	-8,74	0,59
Olluco	5,95	15,92	9,61	23,44	-1,60	4,56	1,89	-6,13	-5,98	1,02
Papa	9,99	-7,43	10,58	10,50	-3,39	4,39	-16,21	10,35	-2,34	-2,71
Quinua	-6,39	-8,42	41,55	12,01	-6,14	-1,09	-2,25	-0,60	2,75	-0,75
Sorgo Grano	-11,88	-30,36	-57,91	-76,40	8,47	-12,50	-64,29	-35,00	--	-20,83
Soya	95,90	-8,49	281,18	-52,45	-0,20	-17,70	18,46	-50,93	-18,76	116,29
Tomate	-16,80	13,65	44,25	-17,81	0,71	9,59	-0,56	-36,03	4,95	8,65
Trigo	-4,35	19,25	-5,34	15,12	1,14	10,25	-0,16	-4,36	-0,12	-11,91
Yuca	4,15	7,82	36,20	0,53	-0,47	5,96	-2,94	7,45	0,28	-1,04

Continúa

Conclusión cuadro N° 17

Cultivos	04-05/03-04	05-06/04-05	06-07/05-06	07-08/06-07	08-09/07-08	09-10/08-09	10-11 ^p /09-10	11-12 ^p /10-11 ^p	12-13 ^p /11-10 ^p	13-14 ^p /12-13 ^p
TOTAL NACIONAL	8,50	1,64	1,63	1,47	1,83	-1,41	-2,20	5,82	0,36	-3,22
Achita o Kiwicha	-53,68	24,89	27,67	26,19	-23,85	-28,92	100,69	-15,44	-5,49	-32,68
Ajo	-1,24	34,55	1,65	-8,30	-19,86	-0,78	24,26	-8,56	-2,08	4,74
Algodón Rama	6,97	0,54	-1,66	-19,60	-45,84	-25,51	77,51	0,19	-40,19	1,12
Arroz Cáscara	24,95	-1,21	-1,47	6,86	13,04	-2,54	-9,51	8,42	3,90	-5,96
Camote	-7,72	7,72	5,04	-13,99	39,80	3,01	1,26	7,84	2,12	-4,63
Cañihua o cañahua	1,19	10,66	-18,15	11,01	6,87	-4,11	3,52	-3,97	-4,59	-0,09
Cebada Grano	4,72	-0,02	-1,00	0,40	3,42	-1,25	-1,09	2,10	0,59	-3,06
Cebolla	2,32	8,83	2,18	-9,65	5,22	12,90	-14,33	-2,19	10,75	-9,98
Maíz Amarillo Duro	5,79	-1,63	-0,30	3,34	3,41	-4,10	-8,66	11,01	-2,82	-3,05
Maíz Amiláceo	2,30	0,10	3,94	0,69	1,31	-2,38	1,09	2,83	2,84	-2,92
Marigold	-67,95	11,87	-73,36	-31,64	-78,97	348,37	-13,33	290,91	-52,24	-99,63
Mashua o Izaño	-5,56	-15,23	6,36	-6,63	5,76	-7,64	-0,64	-1,16	-0,44	-10,27
Menestras	10,55	13,26	0,70	5,52	2,26	-1,63	-3,26	12,75	-1,30	-4,84
Arveja Grano	15,15	12,66	8,85	-2,08	3,39	0,79	-2,91	11,27	0,54	-2,18
Chocho o Tarhui	3,11	-13,62	0,62	6,12	15,78	0,51	6,44	-2,90	1,15	-7,62
Frijol Castilla	26,28	67,58	-46,82	79,12	-10,48	5,64	-39,53	130,24	-40,78	-37,02
Frijol de Palo	72,21	26,62	-39,26	41,92	0,00	-43,56	-32,86	70,93	-20,85	-35,51
Frijol Grano Seco	13,41	10,71	5,07	-0,60	4,80	-3,51	1,43	5,69	2,83	-3,09
Frijol Loctao	-90,60	214,29	-40,91	2069,23	0,00	-85,82	-37,50	-76,00	-50,00	433,33
Garbanzo	20,14	64,37	-84,82	136,00	0,00	-81,15	220,68	125,46	115,98	-24,85
Haba Grano	6,27	4,51	9,03	5,38	0,12	-0,51	0,16	5,40	1,74	0,41
Lenteja	-15,38	1,90	5,16	-0,39	0,00	5,85	-38,21	43,89	11,15	-18,77
Pallar	-35,89	225,92	-50,03	63,92	5,71	-21,88	11,21	17,36	13,22	-36,36
Zarandaja	26,60	67,31	-33,97	14,67	0,00	-7,58	-28,49	96,33	-20,37	-14,68
Oca	0,71	-11,37	-2,38	-5,60	5,01	-4,03	-7,53	-1,97	-0,64	-6,09
Olluco	3,20	7,21	8,85	-3,38	0,19	-0,82	-1,72	6,80	3,24	-1,67
Papa	4,31	-2,93	7,47	1,68	-2,88	4,51	3,13	4,26	0,55	-1,60
Quinua	0,07	5,70	2,95	5,89	2,73	6,35	4,58	10,94	10,67	27,58
Sorgo Grano	-15,79	162,50	-80,95	133,33	-25,00	9,52	19,57	-16,36	13,04	50,00
Soya	-2,55	1,25	17,76	-4,50	-13,17	27,99	-5,45	-47,54	100,33	-46,49
Tomate	-9,63	4,30	8,87	0,22	8,30	-1,65	-15,50	3,03	12,11	-5,47
Trigo	10,99	8,31	3,07	-0,05	4,24	-1,29	-4,18	1,48	2,91	-9,88
Yuca	16,25	2,84	2,49	-1,86	-3,97	2,20	-2,55	-2,05	1,14	1,83

^{p/} Preliminar

Fuente: Gerencias/Direcciones Regionales de Agricultura -Sub Gerencia/ Dirección de Estadística /Dirección de Información Agraria - Evaluación Mensual de la Dinámica Agrícola (EMDA)

Elaboración : Ministerio de Agricultura y Riego - Oficina de Estudios Económicos y Estadísticos

Cuadro Nº 18

PERÚ: RESÚMEN DE SIEMBRAS DE LOS PRINCIPALES CULTIVOS, SEGÚN DESTINO
Campañas agrícolas: 2012-2013 y 2013-2014

Destino	Ejecución Agosto-Marzo (ha)		Variación		Ejecución Marzo (ha)		Variación	
	2012-13 ^{p/}	2013-14 ^{p/}	(%)	(ha)	2012-13 ^{p/}	2013-14 ^{p/}	(%)	(ha)
TOTAL NACIONAL	1 841 286	1 782 038	-3,22	-59 248	119 982	132 365	10,32	12 383
Consumo humano	1 587 102	1 535 383	-3,26	-51 719	89 941	104 263	15,92	14 322
Consumo industrial	254 184	246 655	-2,96	-7 530	30 041	28 102	-6,46	-1 939

p/ Preliminar

Fuente: Gerencias/Direcciones Regionales de Agricultura -Sub Gerencia/ Dirección de Estadística /Dirección de Información Agraria - Evaluación Mensual de la Dinámica Agrícola (EMDA)

Elaboración : Ministerio de Agricultura y Riego - Oficina de Estudios Económicos y Estadísticos

Cuadro Nº 19

PERÚ: SIEMBRAS DE LOS PRINCIPALES CULTIVOS
Campañas agrícolas: 2012-2013 y 2013-2014
(ha)

Cultivos	Ejecutado campaña							
	Agosto-Marzo		Variación		Marzo		Variación	
	2012-2013 ^{p/}	2013-2014 ^{p/}	(%)	(ha)	2012-2013 ^{p/}	2013-2014 ^{p/}	(%)	(ha)
TOTAL NACIONAL	1 841 286	1 782 038	-3,22	-59 248	119 982	132 365	10,32	12 383
Achita o Kiwicha	1 594	1 073	-32,68	-521	51	62	21,57	11
Ajo	3 324	3 481	4,74	158	593	667	12,53	74
Algodón Rama	25 596	25 884	1,12	288	586	708	20,89	122
Arroz Cáscara	325 895	306 474	-5,96	-19 421	26 502	42 459	60,21	15 957
Camote	11 076	10 564	-4,63	-512	1 222	1 645	34,59	423
Cañihua o Cañahua	6 419	6 413	-0,09	-6	--	--	--	--
Cebada Grano	155 864	151 101	-3,06	-4 762	5 867	5 649	-3,72	-218
Cebolla	12 120	10 910	-9,98	-1 210	2 144	1 708	-20,34	-436
Maíz Amarillo Duro	226 909	219 989	-3,05	-6 920	29 092	27 181	-6,57	-1 912
Maíz Amiláceo	253 658	246 249	-2,92	-7 409	1 875	1 890	0,80	15
Marigold	267	1	-99,63	-266	62	--	-100	-62
Mashua o Izaño	5 000	4 486	-10,27	-514	--	--	--	--
Menestras	237 514	226 030	-4,84	-11 485	26 640	23 245	-12,75	-3 396
Arveja Grano	65 967	64 527	-2,18	-1 440	14 890	14 467	-2,84	-423
Chocho o Tarhui	9 786	9 041	-7,62	-745	80	90	12,50	10
Frijol Castilla	11 015	6 937	-37,02	-4 078	3 805	1 687	-55,67	-2 118
Frijol de Palo	1 194	770	-35,51	-424	144	123	-14,58	-21
Frijol Grano Seco ^{1/}	66 508	64 451	-3,09	-2 058	3 200	4 048	26,49	848
Frijol Loctao	3	16	433,33	13	--	--	--	--
Garbanzo	868	653	-24,85	-216	105	8	-93	-98
Haba Grano	71 871	72 166	0,41	295	708	824	16,38	116
Lenteja	3 989	3 240	-18,77	-749	516	81	-84,30	-435
Pallar	5 333	3 393	-36,36	-1 939	3 095	1 801	-41,81	-1 294
Zarandaja	981	837	-14,68	-144	97	117	20,10	20
Oca	14 502	13 619	-6,09	-883	--	--	--	--
Olluco	27 110	26 658	-1,67	-452	116	52	-55,17	-64
Papa	262 089	257 884	-1,60	-4 205	3 599	4 268	18,59	669
Quinua	46 451	59 261	27,58	12 810	177	456	157,63	279
Sorgo Grano	26	39	50,00	13	2	2	--	--
Soya	1 386	742	-46,49	-645	299	211	-29,43	-88
Tomate	3 970	3 752	-5,47	-217	445	409	-8,19	-37
Trigo	146 184	131 736	-9,88	-14 448	15 004	15 444	2,94	441
Yuca	74 335	75 693	1,83	1 359	5 706	6 310	10,59	604

p/ Preliminar

-- magnitud cero

1/ Incluye frijol bayo, caballero, canario, cocacho, panamito, larán.

Fuente: Gerencias/Direcciones Regionales de Agricultura -Sub Gerencia/ Dirección de Estadística /Dirección de Información Agraria - Evaluación Mensual de la Dinámica Agrícola (EMDA)

Elaboración : Ministerio de Agricultura y Riego - Oficina de Estudios Económicos y Estadísticos

Cuadro N° 20
PERÚ: SIEMBRAS DE LOS PRINCIPALES CULTIVOS, SEGÚN REGIÓN
Campañas agrícolas: 2012-2013 y 2013-2014
(ha)

Región	Ejecutado campaña							
	Agosto-Marzo		Variación		Marzo		Variación	
	2012-2013 ^{p/}	2013-2014 ^{p/}	(%)	(ha)	2012-2013 ^{p/}	2013-2014 ^{p/}	(%)	(ha)
TOTAL NACIONAL	1 841 286	1 782 038	-3,22	-59 248	119 982	132 365	10,32	12 383
Amazonas	71 336	77 552	8,71	6 217	7 253	7 870	8,51	617
Ancash	79 136	74 300	-6,11	-4 836	4 941	4 312	-12,73	-629
Apurímac	78 194	73 199	-6,39	-4 996	106	91	-13,78	-15
Abancay	28 680	27 562	-3,90	-1 118	40	2	-95	-38
Andahuaylas	49 514	45 637	-7,83	-3 877	66	89	35,48	23
Arequipa	36 955	41 221	11,54	4 266	2 883	3 986	38,26	1 103
Ayacucho	101 372	103 127	1,73	1 755	419	173	-58,71	-246
Cajamarca	212 188	211 021	-0,55	-1 168	23 705	21 451	-9,51	-2 254
Cajamarca	91 420	89 906	-1,66	-1 514	16 677	14 061	-15,69	-2 616
Chota	92 785	94 183	1,51	1 398	5 637	6 458	14,56	821
Jaén	27 984	26 932	-3,76	-1 052	1 391	932	-33,01	-459
Cusco	132 088	126 377	-4,32	-5 711	80	29	-63,75	-51
Huancavelica	91 033	87 881	-3,46	-3 152	418	636	52,15	218
Huánuco	94 736	94 712	-0,03	-24	2 034	2 142	5,34	109
Ica	35 382	32 415	-8,39	-2 967	6 122	3 704	-39,51	-2 419
Junín	84 081	83 818	-0,31	-263	1 843	1 616	-12,32	-227
La Libertad	173 841	171 002	-1,63	-2 839	12 923	13 391	3,62	468
Lambayeque	79 730	58 644	-26,45	-21 086	6 276	7 818	24,57	1 542
Lima	38 532	38 006	-1,37	-526	3 172	3 495	10,18	323
Lima Metropolitana	1 488	1 420	-4,60	-69	100	93	-7,00	-7
Callao	--	--	--	--	--	--	--	--
Loreto	72 406	71 233	-1,62	-1 173	2 488	2 452	-1,45	-36
Madre de Dios	8 867	8 550	-3,58	-317	68	332	390,04	264
Moquegua	2 053	1 776	-13,49	-277	59	35	-40,68	-24
Pasco	24 970	24 156	-3,26	-814	1 696	1 359	-19,87	-337
Piura	120 711	89 134	-26,16	-31 577	22 157	31 232	40,96	9 075
Puno	147 270	151 063	2,58	3 793	--	--	--	--
San Martín	116 448	120 618	3,58	4 170	17 446	19 317	10,72	1 871
Tacna	1 959	2 123	8,37	164	87	58	-33,33	-29
Tumbes	16 499	16 877	2,29	379	2 529	5 133	102,97	2 604
Ucayali	20 012	21 814	9,00	1 802	1 178	1 640	39,22	462

p/ Preliminar

-- magnitud cero

Fuente: Gerencias/Direcciones Regionales de Agricultura -Sub Gerencia/
Dirección de Estadística /Dirección de Información Agraria - Evaluación Mensual
de la Dinámica Agrícola (EMDA)

Elaboración : Ministerio de Agricultura y Riego - Oficina de Estudios Económicos y Estadísticos

Cuadro Nº 21

PERÚ: SUPERFICIE SEMBRADA DE LOS PRINCIPALES CULTIVOS, SEGÚN REGIÓN
Campañas agrícolas: 2012-2013 y 2013-2014p/ Agosto-Marzo
(ha)

Región	Campaña	Ago-mar	Arroz cáscara	Maíz amiláceo	Frijol gr. seco ^{1/}	Frijol castilla	Pallar	Zaran- daja	Frijol de palo
TOTAL NACIONAL	12-13	1 331 900	325 895	253 658	66 508	11 015	5 333	981	1 194
	13-14	1 269 293	306 474	246 249	64 451	6 937	3 393	837	770
Tumbes	12-13	16 415	14 792	--	2	237	--	--	--
	13-14	16 779	15 539	--	--	8	--	--	--
Piura	12-13	115 028	59 639	19 187	4 521	6 287	130	--	60
	13-14	83 452	40 525	13 258	2 124	3 023	--	--	3
Lambayeque	12-13	74 371	52 616	3 203	665	1 024	666	323	564
	13-14	54 700	39 190	2 674	497	722	711	88	306
La Libertad	12-13	120 797	33 281	14 875	2 214	379	21	93	22
	13-14	117 608	33 561	15 372	2 569	275	7	65	18
Cajamarca	12-13	161 366	15 251	53 427	21 905	58	--	565	82
	13-14	158 809	15 736	53 625	21 943	--	--	684	99
Cajamarca	12-13	62 257	1 415	15 957	5 038	58	--	5	--
	13-14	60 473	1 910	16 663	4 459	--	--	140	--
Chota	12-13	75 697	2 547	34 720	13 545	--	--	560	82
	13-14	75 695	2 590	34 340	14 304	--	--	544	99
Jaén	12-13	23 412	11 289	2 750	3 322	--	--	--	--
	13-14	22 641	11 236	2 622	3 180	--	--	--	--
Amazonas	12-13	63 622	32 573	7 742	9 008	--	--	--	224
	13-14	69 578	38 266	8 673	8 464	--	--	--	187
Ancash	12-13	58 631	4 840	15 241	1 136	95	183	--	--
	13-14	55 137	4 715	14 340	1 117	--	--	--	--
Lima	12-13	28 366	--	1 449	1 082	1 029	453	--	--
	13-14	27 674	--	1 334	1 123	884	439	--	--
Lima Metropolitana	12-13	494	--	9	191	--	1	--	--
	13-14	410	--	12	139	--	--	--	--
Callao	12-13	--	--	--	--	--	--	--	--
	13-14	--	--	--	--	--	--	--	--
Ica	12-13	32 810	--	233	222	85	3 855	--	--
	13-14	30 169	--	218	195	86	2 211	--	--
Huánuco	12-13	72 617	5 935	17 025	5 197	--	--	--	--
	13-14	71 391	5 620	17 022	5 196	--	--	--	--
Pasco	12-13	18 536	2 493	2 521	618	--	--	--	--
	13-14	18 608	2 625	2 228	641	--	--	--	--
Junín	12-13	50 408	1 704	14 487	3 507	--	--	--	--
	13-14	49 773	1 686	14 371	3 444	--	--	--	--
Huancavelica	12-13	52 856	--	18 839	5 064	--	--	--	--
	13-14	48 913	--	19 051	4 935	--	5	--	--
Arequipa	12-13	27 157	19 839	2 872	427	--	--	--	--
	13-14	28 660	20 070	3 023	1 447	--	--	--	--
Moquegua	12-13	1 479	--	676	86	--	--	--	--
	13-14	1 360	--	682	93	--	--	--	--
Tacna	12-13	842	--	439	--	--	--	--	--
	13-14	791	--	436	--	--	--	--	--
Ayacucho	12-13	58 264	300	22 586	2 106	--	24	--	--
	13-14	58 932	236	22 998	2 065	--	19	--	4
Apurímac	12-13	58 232	--	27 594	4 208	--	--	--	--
	13-14	54 558	--	25 665	5 000	--	1	--	--
Abancay	12-13	20 740	--	11 083	1 252	--	--	--	--
	13-14	20 670	--	10 864	2 303	--	--	--	--
Andahuaylas	12-13	37 492	--	16 511	2 956	--	--	--	--
	13-14	33 888	--	14 801	2 697	--	1	--	--
Cusco	12-13	80 012	1 172	27 872	1 874	--	--	--	100
	13-14	77 340	1 579	27 726	1 349	--	--	--	54
Puno	12-13	62 067	402	3 384	362	--	--	--	--
	13-14	63 118	237	3 543	367	--	--	--	--
San Martín	12-13	111 333	55 049	--	1 656	620	--	--	--
	13-14	115 692	60 072	--	1 253	710	--	--	--
Loreto	12-13	44 179	16 864	--	419	1 199	--	--	--
	13-14	43 987	16 762	--	378	1 159	--	--	--
Ucayali	12-13	13 742	5 943	--	22	2	--	--	142
	13-14	14 125	6 734	--	50	70	--	--	99
Madre de Dios	12-13	8 276	3 203	--	17	--	--	--	--
	13-14	7 730	3 322	--	62	--	--	--	--

Continúa

Conclusión cuadro N° 21

Región	Campaña	Gar-banzo	Frijol loctao	Lenteja	Papa	Trigo	Algodón rama	Maíz a. duro	Soya	Sorgo grano	Marigold
TOTAL NACIONAL	12-13	868	3	3 989	262 089	146 184	25 596	226 909	1 386	26	267
	13-14	653	16	3 240	257 884	131 736	25 884	219 989	742	39	1
Tumbes	12-13	--	3	--	--	--	--	1 363	17	--	--
	13-14	--	--	--	--	--	--	1 195	37	--	--
Piura	12-13	--	--	--	1 601	8 829	1 061	12 902	620	--	191
	13-14	--	--	--	1 661	4 028	3 431	15 265	134	--	--
Lambayeque	12-13	377	--	--	528	1 713	1 426	11 266	--	--	--
	13-14	562	--	--	580	1 676	1 211	6 483	--	--	--
La Libertad	12-13	371	--	2 109	17 244	32 432	903	16 838	--	2	14
	13-14	74	16	1 956	17 630	29 815	985	15 250	--	16	--
Cajamarca	12-13	--	--	1 681	18 523	30 044	--	19 662	169	--	--
	13-14	--	--	1 082	18 978	28 117	--	18 386	160	--	--
Cajamarca	12-13	--	--	1 647	6 366	26 334	--	5 437	--	--	--
	13-14	--	--	1 049	6 765	24 713	--	4 774	--	--	--
Chota	12-13	--	--	34	11 938	2 801	--	9 470	--	--	--
	13-14	--	--	33	12 001	2 644	--	9 140	--	--	--
Jaén	12-13	--	--	--	219	909	--	4 755	169	--	--
	13-14	--	--	--	212	760	--	4 472	160	--	--
Amazonas	12-13	--	--	--	3 273	337	--	10 200	267	--	--
	13-14	--	--	--	2 771	390	--	10 637	193	--	--
Ancash	12-13	--	--	113	9 738	19 161	--	8 124	--	--	--
	13-14	--	--	127	9 605	18 007	240	6 986	--	--	--
Lima	12-13	--	--	--	2 133	268	1 096	20 794	--	--	62
	13-14	--	--	--	2 528	257	1 280	19 828	--	--	1
Lima Metropolitana	12-13	--	--	--	8	--	3	282	--	--	--
	13-14	--	--	--	17	2	3	237	--	--	--
Callao	12-13	--	--	--	--	--	--	--	--	--	--
	13-14	--	--	--	--	--	--	--	--	--	--
Ica	12-13	105	--	--	213	38	18 380	9 680	--	--	--
	13-14	8	--	--	152	56	17 856	9 388	--	--	--
Huánuco	12-13	--	--	--	23 375	11 889	78	9 120	--	--	--
	13-14	--	--	--	23 805	10 941	61	8 746	--	--	--
Pasco	12-13	--	--	--	8 838	314	--	3 752	--	--	--
	13-14	--	--	--	8 700	249	--	4 165	--	--	--
Junín	12-13	--	--	--	19 381	6 805	--	4 463	61	--	--
	13-14	--	--	--	19 285	5 620	--	5 300	67	--	--
Huancavelica	12-13	--	--	9	24 006	4 731	--	207	--	--	--
	13-14	--	--	8	19 974	4 729	--	211	--	--	--
Arequipa	12-13	--	--	--	3 319	232	145	299	--	24	--
	13-14	--	--	--	3 586	189	179	143	--	23	--
Moquegua	12-13	--	--	--	583	105	--	29	--	--	--
	13-14	--	--	--	501	54	--	30	--	--	--
Tacna	12-13	--	--	--	387	10	--	6	--	--	--
	13-14	--	--	--	346	3	--	6	--	--	--
Ayacucho	12-13	15	--	25	21 329	10 794	--	1 084	1	--	--
	13-14	9	--	33	21 879	10 675	--	1 013	1	--	--
Apurímac	12-13	--	--	52	19 331	5 258	--	1 790	--	--	--
	13-14	--	--	34	17 880	4 612	--	1 367	--	--	--
Abancay	12-13	--	--	--	5 667	1 639	--	1 099	--	--	--
	13-14	--	--	--	5 484	1 369	--	650	--	--	--
Andahuaylas	12-13	--	--	52	13 664	3 619	--	691	--	--	--
	13-14	--	--	34	12 396	3 243	--	717	--	--	--
Cusco	12-13	--	--	--	34 262	11 646	--	3 007	79	--	--
	13-14	--	--	--	32 574	11 142	--	2 846	70	--	--
Puno	12-13	--	--	--	54 018	1 579	--	2 287	35	--	--
	13-14	--	--	--	55 433	1 175	--	2 334	29	--	--
San Martín	12-13	--	--	--	--	--	1 504	52 378	126	--	--
	13-14	--	--	--	--	--	577	53 030	51	--	--
Loreto	12-13	--	--	--	--	--	--	25 697	--	--	--
	13-14	--	--	--	--	--	--	25 688	--	--	--
Ucayali	12-13	--	--	--	--	--	1 000	6 622	11	--	--
	13-14	--	--	--	--	--	61	7 110	1	--	--
Madre de Dios	12-13	--	--	--	--	--	--	5 057	--	--	--
	13-14	--	--	--	--	--	--	4 346	--	--	--

p/ Preliminar

-- magnitud cero

1/ Incluye frijol bayo, caballero, canario, cocacho, panamito, larán.

Fuente: Gerencias/Direcciones Regionales de Agricultura -Sub Gerencia/ Dirección de Estadística /Dirección de Información Agraria - Evaluación Mensual de la Dinámica Agrícola (EMDA)

Elaboración : Ministerio de Agricultura y Riego - Oficina de Estudios Económicos y Estadísticos

Cuadro Nº 22

PERÚ: SUPERFICIE SEMBRADA DE LOS PRINCIPALES CULTIVOS, SEGÚN REGIÓN
Campañas agrícolas: 2012-2013 y 2013-2014, Agosto-Marzo
(ha)

Región	Campaña	Ago-mar	Cebada grano	Quinoa	Cañihua	Kiwicha	Haba grano	Arveja grano	Chocho tarwi
TOTAL NACIONAL	12-13	509 386	155 864	46 451	6 419	1 594	71 871	65 967	9 786
	13-14	512 745	151 101	59 261	6 413	1 073	72 166	64 527	9 041
Tumbes	12-13	84	--	--	--	--	--	--	--
	13-14	98	--	--	--	--	--	--	--
Piura	12-13	5 683	307	--	--	--	511	2 133	--
	13-14	5 682	204	--	--	--	388	2 180	--
Lambayeque	12-13	5 359	171	--	--	--	638	1 450	--
	13-14	3 944	141	99	--	--	544	1 079	--
La Libertad	12-13	53 044	29 596	652	--	96	5 163	8 790	3 423
	13-14	53 394	28 563	1 271	--	116	5 151	9 233	3 474
Cajamarca	12-13	50 823	12 078	231	--	--	5 692	17 546	169
	13-14	52 212	11 911	379	--	--	6 063	18 426	246
Cajamarca	12-13	29 163	10 565	231	--	--	2 930	12 304	169
	13-14	29 433	10 398	379	--	--	3 017	12 287	246
Chota	12-13	17 088	1 382	--	--	--	2 664	4 506	--
	13-14	18 488	1 398	--	--	--	2 938	5 423	--
Jaén	12-13	4 572	131	--	--	--	98	736	--
	13-14	4 292	115	--	--	--	108	716	--
Amazonas	12-13	7 713	124	9	--	--	465	585	98
	13-14	7 974	167	8	--	--	313	577	75
Ancash	12-13	20 505	10 948	292	--	153	2 232	2 420	717
	13-14	19 163	9 961	756	--	181	1 920	2 689	561
Lima	12-13	10 166	260	17	--	--	997	594	--
	13-14	10 332	220	290	--	--	793	538	--
Lima Metropolitana	12-13	994	5	--	--	--	--	42	--
	13-14	1 010	--	15	--	1	--	28	--
Callao	12-13	--	--	--	--	--	--	--	--
	13-14	--	--	--	--	--	--	--	--
Ica	12-13	2 572	86	6	--	3	83	80	--
	13-14	2 246	77	92	--	--	97	61	--
Huánuco	12-13	22 119	7 541	416	--	--	4 466	3 601	509
	13-14	23 322	7 295	1 917	--	--	4 518	3 540	571
Pasco	12-13	6 434	168	--	--	--	1 351	898	--
	13-14	5 548	152	2	--	--	1 027	248	--
Junín	12-13	33 673	12 760	2 139	--	--	3 958	5 099	68
	13-14	34 045	10 832	5 276	--	--	3 751	4 568	92
Huancavelica	12-13	38 177	17 564	796	--	46	7 755	8 391	513
	13-14	38 968	18 284	885	--	44	8 772	7 680	301
Arequipa	12-13	9 798	637	421	13	113	1 284	800	--
	13-14	12 561	542	2 560	16	125	1 615	974	--
Moquegua	12-13	574	181	31	--	--	209	14	--
	13-14	416	89	33	--	--	219	15	--
Tacna	12-13	1 117	2	61	--	--	53	23	--
	13-14	1 332	--	458	--	--	71	15	--
Ayacucho	12-13	43 108	14 939	5 752	--	156	8 539	6 586	468
	13-14	44 195	14 562	7 751	--	74	8 774	6 304	157
Apurímac	12-13	19 962	5 372	1 790	--	324	5 280	1 858	509
	13-14	18 640	4 796	1 941	--	302	5 020	1 673	501
Abancay	12-13	7 940	2 017	720	--	28	2 601	841	224
	13-14	6 892	1 853	686	--	3	2 199	766	178
Andahuaylas	12-13	12 022	3 355	1 070	--	296	2 679	1 017	285
	13-14	11 748	2 943	1 255	--	299	2 821	907	323
Cusco	12-13	52 076	16 476	2 581	669	703	13 068	3 958	1 909
	13-14	49 037	16 200	2 601	654	231	12 567	3 744	1 704
Puno	12-13	85 203	26 650	31 258	5 737	--	10 128	1 100	1 404
	13-14	87 945	27 105	32 929	5 743	--	10 564	956	1 359
San Martín	12-13	5 114	--	--	--	--	--	--	--
	13-14	4 926	--	--	--	--	--	--	--
Loreto	12-13	28 227	--	--	--	--	--	--	--
	13-14	27 246	--	--	--	--	--	--	--
Ucayali	12-13	6 270	--	--	--	--	--	--	--
	13-14	7 689	--	--	--	--	--	--	--
Madre de Dios	12-13	591	--	--	--	--	--	--	--
	13-14	820	--	--	--	--	--	--	--

Continúa

Conclusión cuadro N° 22

Región	Campaña	Olluco	Oca	Mashua	Camote	Yuca	Cebolla	Ajo	Tomate
TOTAL NACIONAL	12-13	27 110	14 502	5 000	11 076	74 335	12 120	3 324	3 970
	13-14	26 658	13 619	4 486	10 564	75 693	10 910	3 481	3 752
Tumbes	12-13	--	--	--	13	65	--	--	6
	13-14	--	--	--	7	87	2	--	3
Piura	12-13	383	296	--	831	1 022	164	11	25
	13-14	616	333	--	650	998	230	13	70
Lambayeque	12-13	280	93	--	1 472	576	420	--	259
	13-14	210	80	--	796	515	261	--	219
La Libertad	12-13	1 669	1 154	53	336	1 091	637	277	110
	13-14	1 593	1 262	37	396	1 270	579	331	123
Cajamarca	12-13	3 739	1 406	--	1 254	7 423	196	944	146
	13-14	3 820	1 536	--	1 286	7 194	175	1 007	171
Cajamarca	12-13	1 926	265	--	145	219	79	330	--
	13-14	1 925	387	--	134	220	71	344	25
Chota	12-13	1 651	1 141	--	1 109	3 840	115	599	81
	13-14	1 751	1 149	--	1 152	3 838	102	650	87
Jaén	12-13	162	--	--	--	3 364	2	15	65
	13-14	144	--	--	--	3 136	2	13	59
Amazonas	12-13	222	64	22	23	6 071	2	11	17
	13-14	168	44	11	28	6 551	1	9	24
Ancash	12-13	1 298	548	--	811	346	533	17	190
	13-14	972	544	--	838	359	211	3	168
Lima	12-13	248	142	9	4 837	995	672	285	1 110
	13-14	216	109	10	4 922	1 129	731	282	1 092
Lima Metropolitana	12-13	--	--	--	215	4	627	2	99
	13-14	--	--	--	274	10	620	1	62
Callao	12-13	--	--	--	--	--	--	--	--
	13-14	--	--	--	--	--	--	--	--
Ica	12-13	5	--	--	591	130	705	6	878
	13-14	--	--	--	607	154	455	--	703
Huánuco	12-13	1 079	398	185	270	3 337	173	60	87
	13-14	1 103	387	190	284	3 258	141	46	73
Pasco	12-13	797	690	--	--	2 530	--	--	--
	13-14	692	381	--	--	3 046	--	--	--
Junín	12-13	2 193	783	821	--	4 930	537	348	37
	13-14	2 078	619	612	--	5 499	366	316	36
Huancavelica	12-13	1 983	504	353	2	--	8	232	32
	13-14	2 323	291	201	23	--	8	117	39
Arequipa	12-13	105	66	9	107	20	5 077	743	403
	13-14	122	68	10	50	25	4 994	1 045	415
Moquegua	12-13	7	5	8	8	2	91	15	3
	13-14	6	5	1	2	1	43	2	--
Tacna	12-13	--	--	--	22	--	788	13	155
	13-14	--	--	--	35	--	578	9	166
Ayacucho	12-13	2 730	1 379	993	16	827	370	281	72
	13-14	2 898	1 350	946	20	610	422	256	71
Apurímac	12-13	2 767	1 069	665	39	34	121	79	57
	13-14	2 387	1 062	633	65	22	126	41	73
Abancay	12-13	1 176	199	75	2	5	6	--	46
	13-14	856	181	67	25	3	12	--	63
Andahuaylas	12-13	1 591	870	590	37	29	115	79	11
	13-14	1 531	881	566	40	19	114	41	10
Cusco	12-13	5 430	2 043	1 023	19	3 732	427	--	38
	13-14	5 117	1 750	951	36	3 093	361	5	23
Puno	12-13	2 176	3 863	859	137	1 477	412	--	2
	13-14	2 337	3 799	885	177	1 651	440	--	--
San Martín	12-13	--	--	--	--	5 026	--	--	89
	13-14	--	--	--	--	4 820	--	--	105
Loreto	12-13	--	--	--	--	27 922	160	--	145
	13-14	--	--	--	--	26 975	167	--	104
Ucayali	12-13	--	--	--	38	6 222	--	--	10
	13-14	--	--	--	43	7 633	--	--	13
Madre de Dios	12-13	--	--	--	35	555	--	--	1
	13-14	--	--	--	26	794	--	--	--

p/ Preliminar
-- magnitud cero

Fuente: Gerencias/Direcciones Regionales de Agricultura -Sub Gerencia/ Dirección de Estadística /Dirección de Información Agraria - Evaluación Mensual de la Dinámica Agrícola (EMDA)

Elaboración: Ministerio de Agricultura y Riego - Oficina de Estudios Económicos y Estadísticos

Cuadro Nº 23

PERÚ: SUPERFICIE SEMBRADA DE PRINCIPALES CULTIVOS POR MES, SEGÚN REGIÓN
Campañas agrícolas: 2012-2013 y 2013-2014, Agosto-Marzo
(ha)

Región	Campaña	Ago-Mar	Ago	Set	Oct	Nov	Dic
TOTAL NACIONAL	12-13	1 841 286	146 248	225 136	376 879	360 436	219 379
	13-14	1 782 038	144 525	236 694	394 169	324 982	220 488
Tumbes	12-13	16 499	6 179	906	398	54	36
	13-14	16 877	5 533	2 384	261	42	44
Piura	12-13	120 711	20 793	9 624	2 215	3 315	3 922
	13-14	89 134	18 731	9 520	3 159	1 026	3 206
Lambayeque	12-13	79 730	5 174	6 296	1 596	2 710	3 663
	13-14	58 644	4 876	4 190	1 456	2 162	2 561
La Libertad	12-13	173 841	5 491	7 460	16 894	25 766	33 118
	13-14	171 002	5 189	7 445	17 491	25 439	32 169
Cajamarca	12-13	212 188	6 182	16 011	46 006	44 560	26 764
	13-14	211 021	6 965	16 161	49 918	36 549	29 256
Cajamarca	12-13	91 420	3 408	2 653	9 369	16 738	11 237
	13-14	89 906	3 957	3 017	9 026	15 155	12 515
Chota	12-13	92 785	2 529	13 097	31 833	20 434	8 249
	13-14	94 183	2 739	12 880	35 364	16 415	10 295
Jaén	12-13	27 984	245	261	4 804	7 388	7 278
	13-14	26 932	269	264	5 528	4 979	6 446
Amazonas	12-13	71 336	4 919	5 412	7 285	14 323	13 753
	13-14	77 552	5 382	6 435	6 427	15 489	15 816
Ancash	12-13	79 136	4 690	5 525	11 062	11 282	14 586
	13-14	74 300	4 761	5 638	11 074	10 488	12 994
Lima	12-13	38 532	5 405	5 279	5 437	4 772	4 080
	13-14	38 006	6 224	4 983	5 491	4 602	3 608
Lima Metropolitana	12-13	1 488	276	309	282	124	118
	13-14	1 420	285	268	219	164	95
Callao	12-13	--	--	--	--	--	--
	13-14	--	--	--	--	--	--
Ica	12-13	35 382	3 321	11 140	5 686	3 362	1 358
	13-14	32 415	3 806	10 934	7 402	2 047	1 027
Huánuco	12-13	94 736	9 423	16 421	24 290	15 779	11 780
	13-14	94 712	10 311	16 584	22 843	15 533	12 849
Pasco	12-13	24 970	6 719	7 593	6 052	967	436
	13-14	24 156	6 599	7 277	5 996	1 255	353
Junín	12-13	84 081	6 734	12 740	24 339	25 291	11 494
	13-14	83 818	6 743	13 050	25 293	22 996	12 505
Huancavelica	12-13	91 033	2 444	5 309	24 112	37 381	15 477
	13-14	87 881	1 926	6 318	24 044	34 495	15 291
Arequipa	12-13	36 955	2 462	4 633	8 970	9 281	4 091
	13-14	41 221	2 675	4 503	9 289	8 361	8 149
Moquegua	12-13	2 053	230	639	428	146	154
	13-14	1 776	220	785	357	123	53
Tacna	12-13	1 959	190	319	498	504	200
	13-14	2 123	220	371	692	294	236
Ayacucho	12-13	101 372	1 367	7 386	23 143	37 545	24 563
	13-14	103 127	1 794	8 314	25 189	38 814	22 584
Apurímac	12-13	78 194	2 332	6 384	28 128	20 438	15 131
	13-14	73 199	1 362	6 276	28 295	17 744	12 886
Abancay	12-13	28 680	353	1 780	9 917	9 106	6 121
	13-14	27 562	415	2 018	10 553	7 607	5 238
Andahuaylas	12-13	49 514	1 979	4 604	18 211	11 332	9 010
	13-14	45 637	947	4 258	17 742	10 137	7 648
Cusco	12-13	132 088	10 411	25 641	38 799	36 190	15 623
	13-14	126 377	11 448	30 631	36 759	30 335	14 676
Puno	12-13	147 270	9 344	24 860	63 881	46 303	2 882
	13-14	151 063	7 180	25 420	79 042	36 250	3 171
San Martín	12-13	116 448	8 857	21 109	18 152	8 241	8 029
	13-14	120 618	10 657	25 900	14 390	8 270	7 850
Loreto	12-13	72 406	20 312	18 273	10 883	7 519	5 427
	13-14	71 233	19 206	18 340	11 539	7 117	5 182
Ucayali	12-13	20 012	2 950	3 321	3 436	3 494	2 607
	13-14	21 814	2 383	3 290	3 525	3 374	3 661
Madre de Dios	12-13	8 867	43	2 546	4 907	1 088	90
	13-14	8 550	51	1 679	4 020	2 013	265

Continúa

Conclusión cuadro N° 23

Región	Campaña	Ene	Feb	Mar	Abr	May	Jun	Jul	Ago-Jul
TOTAL NACIONAL	12-13	197 830	195 396	119 982	84 518	80 038	87 763	88 231	2 181 835
	13-14	193 173	135 642	132 365					
Tumbes	12-13	1 590	4 807	2 529	298	66	54	107	17 024
	13-14	1 097	2 384	5 133					
Piura	12-13	19 306	39 379	22 157	11 246	2 197	1 006	1 451	136 611
	13-14	13 891	8 369	31 232					
Lambayeque	12-13	19 281	34 734	6 276	4 176	4 196	2 865	7 711	98 678
	13-14	25 024	10 557	7 818					
La Libertad	12-13	45 801	26 388	12 923	4 843	5 914	11 153	4 511	200 262
	13-14	47 864	22 016	13 391					
Cajamarca	12-13	22 901	26 061	23 705	17 722	12 249	7 004	5 325	254 487
	13-14	25 050	25 672	21 451					
Cajamarca	12-13	12 003	19 335	16 677	4 328	2 483	3 460	2 497	104 187
	13-14	12 518	19 657	14 061					
Chota	12-13	6 365	4 641	5 637	8 898	4 581	2 266	1 920	110 450
	13-14	6 202	3 830	6 458					
Jaén	12-13	4 533	2 085	1 391	4 496	5 186	1 278	908	39 850
	13-14	6 331	2 185	932					
Amazonas	12-13	10 326	8 064	7 253	4 765	4 470	3 134	3 629	87 333
	13-14	7 724	12 409	7 870					
Ancash	12-13	16 703	10 347	4 941	2 312	3 269	2 866	2 640	90 223
	13-14	15 344	9 689	4 312					
Lima	12-13	5 185	5 202	3 172	3 262	2 993	4 183	5 324	54 294
	13-14	5 076	4 527	3 495					
Lima Metropolitana	12-13	133	146	100	109	200	250	323	2 370
	13-14	167	129	93					
Callao	12-13	--	--	--	--	--	--	--	--
	13-14	--	--	--					
Ica	12-13	1 642	2 750	6 122	4 467	6 241	2 965	1 362	50 416
	13-14	1 891	1 604	3 704					
Huánuco	12-13	10 814	4 196	2 034	4 282	6 191	8 105	7 766	121 079
	13-14	10 483	3 967	2 142					
Pasco	12-13	117	1 390	1 696	1 201	668	617	856	28 312
	13-14	319	998	1 359					
Junín	12-13	1 176	464	1 843	1 760	1 546	2 270	3 126	92 783
	13-14	1 078	537	1 616					
Huancavelica	12-13	4 296	1 597	418	1 091	1 069	961	620	94 774
	13-14	3 259	1 913	636					
Arequipa	12-13	2 978	1 657	2 883	8 626	4 556	7 252	2 740	60 129
	13-14	2 366	1 892	3 986					
Moquegua	12-13	230	167	59	53	37	49	35	2 227
	13-14	101	102	35					
Tacna	12-13	61	100	87	156	199	81	104	2 499
	13-14	112	140	58					
Ayacucho	12-13	5 816	1 133	419	106	525	600	584	103 187
	13-14	5 242	1 017	173					
Apurímac	12-13	5 445	230	106	68	225	493	902	79 881
	13-14	6 034	511	91					
Abancay	12-13	1 342	22	40	51	178	95	514	29 518
	13-14	1 438	291	2					
Andahuaylas	12-13	4 103	208	66	17	47	398	388	50 363
	13-14	4 596	220	89					
Cusco	12-13	5 210	134	80	138	786	432	647	134 091
	13-14	2 214	285	29					
Puno	12-13	--	--	--	--	--	910	1 552	149 732
	13-14	--	--	--					
San Martín	12-13	12 401	22 212	17 446	7 742	7 848	10 162	10 593	152 791
	13-14	12 126	22 108	19 317					
Loreto	12-13	4 359	3 145	2 488	4 136	9 470	17 384	24 457	127 853
	13-14	4 076	3 321	2 452					
Ucayali	12-13	1 985	1 041	1 178	1 580	4 535	2 903	1 829	30 859
	13-14	2 498	1 443	1 640					
Madre de Dios	12-13	75	52	68	380	590	66	39	9 941
	13-14	136	55	332					

p/ Preliminar

-- magnitud cero

Fuente: Gerencias/Direcciones Regionales de Agricultura -Sub Gerencia/ Dirección de Estadística /Dirección de Información Agraria - Evaluación Mensual de la Dinámica Agrícola (EMDA)

Elaboración : Ministerio de Agricultura y Riego - Oficina de Estudios Económicos y Estadísticos

Indicadores Productivos

Cuadro Nº 24
PERÚ: SUPERFICIE SEMBRADA DE PRINCIPALES CULTIVOS, POR MES
Campañas agrícolas: 2012-2013 y 2013-2014
Período: Agosto-Marzo
(ha)

Cultivos	Campaña	Ago-Mar	Ago	Set	Oct	Nov	Dic	Ene	Feb	Mar	Abr	May	Jun	Jul	Ago-Jul
TOTAL NACIONAL	12-13	1 841 286	146 248	225 136	376 879	360 436	219 379	197 830	195 396	119 982	84 518	80 038	87 763	88 231	2 181 835
	13-14	1 782 038	144 525	236 694	394 169	324 982	220 488	193 173	135 642	132 365					
Arroz cáscara	12-13	325 895	39 820	29 727	28 986	34 899	38 096	50 327	77 539	26 502	16 513	18 151	17 556	22 456	400 570
	13-14	306 474	35 798	30 700	30 550	35 233	41 668	53 913	36 154	42 459					
Maíz amiláceo	12-13	253 658	16 063	39 262	84 739	67 143	22 310	17 010	5 258	1 875	2 060	2 448	1 702	2 479	262 347
	13-14	246 249	15 614	43 138	83 911	59 209	25 360	14 756	2 374	1 890					
Frijol grano ^{1/}	12-13	66 508	3 364	5 372	14 340	16 036	12 404	8 156	3 637	3 200	7 534	6 637	4 136	3 477	88 293
	13-14	64 451	3 009	5 685	14 384	16 244	13 084	5 785	2 213	4 048					
Frijol castilla	12-13	11 015	2 791	1 324	565	460	504	788	779	3 805	517	898	2 419	2 768	17 616
	13-14	6 937	2 507	511	271	394	366	676	526	1 687					
Pallar	12-13	5 333	808	162	125	96	75	116	856	3 095	669	240	232	263	6 736
	13-14	3 393	623	121	119	121	32	74	504	1 801					
Zarandaja	12-13	981	209	160	159	128	28	105	95	97	21	610	105	859	2 576
	13-14	837	34	88	253	41	119	72	114	117					
Frijol de palo	12-13	1 194	243	94	83	87	134	211	198	144	240	118	62	169	1 783
	13-14	770	162	131	108	101	23	96	27	123					
Garbanzo	12-13	868	679	69	--	7	2	6	--	105	164	616	74	805	2 526
	13-14	653	634	--	2	2	1	6	--	8					
Frijol locíao	12-13	3	--	--	3	--	--	--	--	--	--	--	12	--	15
	13-14	16	--	--	--	--	--	16	--	--					
Lenteja	12-13	3 989	17	20	33	51	339	1 820	1 193	516	102	8	--	--	4 099
	13-14	3 240	--	8	15	43	244	1 845	1 004	81					
Papa	12-13	262 089	25 306	40 175	85 571	80 826	18 205	5 582	2 826	3 599	7 599	14 123	22 028	17 921	323 759
	13-14	257 884	25 971	42 488	90 650	71 027	16 839	3 966	2 675	4 268					
Trigo	12-13	146 184	63	577	6 373	16 841	34 341	40 701	32 285	15 004	5 129	1 479	1 263	641	154 695
	13-14	131 736	47	631	6 082	15 397	31 945	39 209	22 982	15 444					
Algodón rama	12-13	25 596	2 161	10 086	4 467	3 360	2 465	1 121	1 351	586	1 148	1 431	1 438	780	30 393
	13-14	25 884	2 908	9 630	5 964	933	1 526	1 796	2 419	708					
Maíz amarillo duro	12-13	226 909	25 945	43 397	36 965	20 721	17 320	20 650	32 820	29 092	15 311	16 249	20 161	18 528	297 157
	13-14	219 989	30 055	47 593	32 063	20 169	15 356	21 019	26 553	27 181					
Soya	12-13	1 386	65	103	213	58	139	165	345	299	145	78	93	66	1 768
	13-14	742	98	54	63	70	52	110	86	211					
Sorgo grano	12-13	26	6	--	3	4	8	--	3	2	3	2	8	--	39
	13-14	39	4	10	--	8	--	15	--	2					
Marigold	12-13	267	173	26	--	--	--	--	6	62	21	163	335	12	798
	13-14	1	--	--	1	--	--	--	--	--					
Cebada grano	12-13	155 864	72	1 041	17 398	44 878	40 742	30 144	15 722	5 867	530	293	114	55	156 856
	13-14	151 101	79	1 224	21 636	39 492	38 775	28 536	15 711	5 649					
Quinua	12-13	46 451	260	8 414	20 774	12 639	3 455	576	157	177	179	161	293	460	47 543
	13-14	59 261	553	8 370	28 315	11 889	7 159	1 632	888	456					
Cañihua	12-13	6 419	--	735	3 201	2 349	134	--	--	--	--	--	--	--	6 419
	13-14	6 413	--	333	4 171	1 682	227	--	--	--					
Kiwicha	12-13	1 594	12	25	226	435	726	56	63	51	32	17	--	--	1 643
	13-14	1 073	11	28	248	300	287	83	54	62					
Haba grano	12-13	71 871	3 061	11 222	26 688	20 926	5 791	2 146	1 331	708	328	435	501	354	73 488
	13-14	72 166	3 293	13 035	27 797	18 758	5 958	1 505	998	824					
Arveja grano	12-13	65 967	2 079	4 121	10 137	11 265	7 840	6 460	9 176	14 890	14 061	5 137	1 481	1 906	88 551
	13-14	64 527	2 072	4 253	9 672	10 322	7 022	6 430	10 290	14 467					
Chocho	12-13	9 786	40	751	3 100	3 245	1 517	913	141	80	--	8	12	--	9 806
	13-14	9 041	156	584	3 347	2 589	1 312	859	104	90					
Olluco	12-13	27 110	4 571	6 597	8 105	5 726	1 147	718	130	116	188	322	501	1 031	29 151
	13-14	26 658	4 301	7 007	9 176	4 629	1 066	335	92	52					
Oca	12-13	14 502	1 414	3 186	6 426	2 737	462	145	133	--	3	24	76	141	14 745
	13-14	13 619	1 003	3 164	6 490	2 308	371	207	78	--					
Mashua	12-13	5 000	215	971	2 431	1 256	117	2	8	--	--	--	5	15	5 020
	13-14	4 486	206	1 072	2 227	915	54	13	--	--					
Camote	12-13	11 076	1 853	1 617	1 244	1 331	1 239	1 276	1 295	1 222	1 298	1 058	1 000	2 414	16 846
	13-14	10 564	1 429	1 259	1 395	1 041	1 225	1 250	1 320	1 645					
Yuca	12-13	74 335	12 345	13 082	12 006	10 355	7 893	7 016	5 933	5 706	5 789	6 526	7 644	8 270	102 563
	13-14	75 693	11 559	13 259	12 056	9 956	8 820	7 386	6 348	6 310					
Cebolla	12-13	12 120	1 639	1 923	1 443	1 468	1 244	826	1 432	2 144	3 751	1 527	1 696	1 415	20 508
	13-14	10 910	1 678	1 486	1 760	1 047	929	1 031	1 271	1 708					
Ajo	12-13	3 324	348	318	564	715	388	153	245	593	745	796	2 342	426	7 632
	13-14	3 481	224	326	749	642	325	176	374	667					
Tomate	12-13	3 970	629	581	514	395	319	643	443	445	444	486	477	523	5 899
	13-14	3 752	503	511	696	421	347	378	488	409					

p/ Preliminar

-- magnitud cero

1/ Incluye frijol bayo, caballero, canario, cocacho, panamito, larán.

Fuente: Gerencias/Direcciones Regionales de Agricultura - Sub Gerencia/ Dirección de Estadística/ Dirección de Información Agraria - Evaluación Mensual de la Dinámica Agrícola (EMDA)

Elaboración: Ministerio de Agricultura y Riego - Oficina de Estudios Económicos y Estadísticos

Cuadro N° 25

PERÚ: SUPERFICIE COSECHADA DE PRINCIPALES CULTIVOS, SEGÚN REGIÓN

Período: Enero-Marzo. Años: 2013 y 2014

(ha)

Región	Años	Ene-mar	Arroz cáscara	Maíz amiláceo	Frijol gr. seco ^{1/}	Frijol castilla	Pallar	Zaran- daja	Garbanzo
TOTAL NACIONAL	2013	255 977	81 351	2 046	6 589	1 564	242	183	69
	2014	249 144	79 084	2 441	6 402	916	126	129	2
Tumbes	2013	1 644	1 551	--	1,1	32	--	--	--
	2014	4 261	4 219	--	--	6	--	--	--
Piura	2013	12 108	8 622	--	--	516	--	--	--
	2014	10 909	8 972	--	--	20	--	--	--
Lambayeque	2013	13 728	3 641	370	264	137	100	89	69
	2014	12 755	2 623	288	165	195	103	58	--
La Libertad	2013	23 285	3 283	67	205	220	21	19	--
	2014	24 006	3 748	92	224	150	3	29	2
Cajamarca	2013	17 925	4 350	213	596	--	--	75	--
	2014	18 201	4 518	186	526	--	--	42	--
Cajamarca	2013	5 993	569	175	129	--	--	5	--
	2014	6 554	588	158	23	--	--	3	--
Chota	2013	7 737	448	30	124	--	--	70	--
	2014	7 001	429	20	64	--	--	39	--
Jaén	2013	4 195	3 333	8	343	--	--	--	--
	2014	4 646	3 501	8	439	--	--	--	--
Amazonas	2013	17 203	12 707	127	1 958	--	--	--	--
	2014	15 794	11 332	351	1 625	--	--	--	--
Ancash	2013	11 372	1 879	592	19	--	83	--	--
	2014	12 288	2 345	1 029	77	--	--	--	--
Lima	2013	11 772	--	4	482	380	--	--	--
	2014	12 841	--	1	456	269	--	--	--
Lima Metropolitana	2013	298	--	--	158	--	--	--	--
	2014	212	--	--	95	--	--	--	--
Callao	2013	--	--	--	--	--	--	--	--
	2014	--	--	--	--	--	--	--	--
Ica	2013	2 834	--	18	18	49	38	--	--
	2014	4 119	--	6	72	1	20	--	--
Huánuco	2013	21 694	3 436	--	684	--	--	--	--
	2014	20 314	2 882	--	676	--	--	--	--
Pasco	2013	6 513	1 329	--	227	--	--	--	--
	2014	6 270	1 291	--	283	--	--	--	--
Junín	2013	10 402	206	--	941	--	--	--	--
	2014	10 159	167	--	1 017	--	--	--	--
Huancavelica	2013	4 427	--	377	14	--	--	--	--
	2014	4 432	--	338	17	--	--	--	--
Arequipa	2013	11 913	10 315	69	50	--	--	--	--
	2014	8 247	6 610	46	106	--	--	--	--
Moquegua	2013	299	--	16	56	--	--	--	--
	2014	355	--	2	84	--	--	--	--
Tacna	2013	289	--	14	--	--	--	--	--
	2014	273	--	52	--	--	--	--	--
Ayacucho	2013	2 554	182	21	30	--	--	--	--
	2014	2 643	94	--	17	--	--	--	--
Apurímac	2013	1 711	--	--	2	--	--	--	--
	2014	1 281	--	--	--	--	--	--	--
Abancay	2013	239	--	--	2	--	--	--	--
	2014	313	--	--	--	--	--	--	--
Andahuaylas	2013	1 472	--	--	--	--	--	--	--
	2014	968	--	--	--	--	--	--	--
Cusco	2013	6 862	184	158	380	--	--	--	--
	2014	5 545	47	50	185	--	--	--	--
Puno	2013	4 508	--	--	5	--	--	--	--
	2014	3 584	--	--	--	--	--	--	--
San Martín	2013	46 798	18 591	--	499	231	--	--	--
	2014	46 322	19 185	--	778	276	--	--	--
Loreto	2013	11 851	5 067	--	--	--	--	--	--
	2014	12 165	5 381	--	--	--	--	--	--
Ucayali	2013	6 883	3 150	--	1	--	--	--	--
	2014	6 810	3 057	--	--	--	--	--	--
Madre de Dios	2013	7 106	2 859	--	--	--	--	--	--
	2014	5 359	2 614	--	--	--	--	--	--

Continúa

Indicadores Productivos

Conclusión cuadro N° 25

Región	Años	Frijol loctao	Lenteja	Papa	Trigo	Maíz a. duro	Soya	Sorgo grano	Caña de azúcar
TOTAL NACIONAL	2013	--	102	61 529	360	82 046	207	13	19 677
	2014	--	13	61 755	414	75 912	193	22	21 736
Tumbes	2013	--	--	--	--	52	9	--	--
	2014	--	--	--	--	26	11	--	--
Piura	2013	--	--	569	6	2 302	93	--	--
	2014	--	--	619	4	1 278	16	--	--
Lambayeque	2013	--	--	248	--	2 387	--	--	6 423
	2014	--	--	210	--	1 912	--	--	7 201
La Libertad	2013	--	--	8 222	--	2 343	--	--	8 906
	2014	--	--	7 866	17	2 254	--	9	9 614
Cajamarca	2013	--	15	9 501	287	2 890	--	--	--
	2014	--	13	9 979	336	2 601	--	--	--
Cajamarca	2013	--	15	4 350	--	750	--	--	--
	2014	--	13	5 000	10	759	--	--	--
Chota	2013	--	--	5 116	215	1 734	--	--	--
	2014	--	--	4 952	174	1 323	--	--	--
Jaén	2013	--	--	35	72	406	--	--	--
	2014	--	--	27	152	519	--	--	--
Amazonas	2013	--	--	924	--	1 417	70	--	--
	2014	--	--	632	--	1 781	74	--	--
Ancash	2013	--	87	3 783	--	3 301	--	--	1 628
	2014	--	--	4 374	--	2 860	--	--	1 603
Lima	2013	--	--	1 125	--	7 209	--	--	2 572
	2014	--	--	1 668	--	7 342	--	--	3 105
Lima Metropolitana	2013	--	--	3	--	137	--	--	--
	2014	--	--	9	--	108	--	--	--
Callao	2013	--	--	--	--	--	--	--	--
	2014	--	--	--	--	--	--	--	--
Ica	2013	--	--	29	5	2 678	--	--	--
	2014	--	--	33	--	3 987	--	--	--
Huánuco	2013	--	--	10 550	--	7 025	--	--	--
	2014	--	--	11 380	--	5 376	--	--	--
Pasco	2013	--	--	2 837	--	2 120	--	--	--
	2014	--	--	2 396	--	2 300	--	--	--
Junín	2013	--	--	6 341	--	2 897	17	--	--
	2014	--	--	5 807	--	3 125	43	--	--
Huancavelica	2013	--	--	4 023	2	11	--	--	--
	2014	--	--	4 063	2	12	--	--	--
Arequipa	2013	--	--	1 264	5	49	--	13	148
	2014	--	--	1 217	13	29	--	13	213
Moquegua	2013	--	--	199	8	20	--	--	--
	2014	--	--	254	4	11	--	--	--
Tacna	2013	--	--	259	10	6	--	--	--
	2014	--	--	221	--	--	--	--	--
Ayacucho	2013	--	--	1 761	37	523	--	--	--
	2014	--	--	2 221	38	273	--	--	--
Apurímac	2013	--	--	1 703	--	6	--	--	--
	2014	--	--	1 281	--	--	--	--	--
Abancay	2013	--	--	231	--	6	--	--	--
	2014	--	--	313	--	--	--	--	--
Andahuaylas	2013	--	--	1 472	--	--	--	--	--
	2014	--	--	968	--	--	--	--	--
Cusco	2013	--	--	3 837	--	2 302	1	--	--
	2014	--	--	3 943	--	1 285	35	--	--
Puno	2013	--	--	4 353	--	150	--	--	--
	2014	--	--	3 584	--	--	--	--	--
San Martín	2013	--	--	--	--	27 464	13	--	--
	2014	--	--	--	--	26 070	14	--	--
Loreto	2013	--	--	--	--	6 784	--	--	--
	2014	--	--	--	--	6 784	--	--	--
Ucayali	2013	--	--	--	--	3 728	4	--	--
	2014	--	--	--	--	3 753	--	--	--
Madre de Dios	2013	--	--	--	--	4 247	--	--	--
	2014	--	--	--	--	2 745	--	--	--

p/ Preliminar

-- magnitud cero

1/ Incluye frijol bayo, caballero, canario, cocacho, panamito, larán.

Fuente: Gerencias/Direcciones Regionales de Agricultura -Sub Gerencia/ Dirección de Estadística /Dirección de Información Agraria - Evaluación Mensual de la Dinámica Agrícola (EMDA)

Elaboración: Ministerio de Agricultura y Riego - Oficina de Estudios Económicos y Estadísticos

Cuadro Nº 26

PERÚ: SUPERFICIE COSECHADA DE PRINCIPALES CULTIVOS, SEGÚN REGIÓN

Período: Enero-Marzo. Años: 2013 y 2014

(ha)

Región	Años	Ene-mar	Cebada grano	Quinua	Cañihua	Kiwicha	Haba gr. seco	Arveja gr. seco	Chocho Tarwi
TOTAL NACIONAL	2013	35 775	234	82	529	32	358	227	25
	2014	36 444	188	1 804	325	33	266	252	74
Tumbes	2013	25	--	--	--	--	--	--	--
	2014	34	--	--	--	--	--	--	--
Piura	2013	791	--	--	--	--	75	65	--
	2014	408	--	--	--	--	53	26	--
Lambayeque	2013	835	--	--	--	--	80	--	--
	2014	876	--	39	--	--	70	--	--
La Libertad	2013	791	--	--	--	--	--	--	--
	2014	904	--	94	--	--	--	--	--
Cajamarca	2013	3 138	111	--	--	--	63	49	--
	2014	3 234	59	10	--	--	23	130	--
Cajamarca	2013	256	25	--	--	--	58	13	--
	2014	349	10	10	--	--	17	18	--
Chota	2013	1 983	86	--	--	--	5	--	--
	2014	1 819	45	--	--	--	6	--	--
Jaén	2013	899	--	--	--	--	--	36	--
	2014	1 066	4	--	--	--	--	112	--
Amazonas	2013	2 318	--	--	--	--	7	4	22
	2014	2 315	--	--	--	--	--	3	16
Ancash	2013	455	--	6	--	--	--	--	--
	2014	529	--	--	--	19	--	--	--
Lima	2013	2 913	--	5	--	--	--	--	--
	2014	3 127	--	194	--	--	--	--	--
Lima Metropolitana	2013	405	5	--	--	--	--	--	--
	2014	415	--	11	--	--	--	4	--
Callao	2013	--	--	--	--	--	--	--	--
	2014	--	--	--	--	--	--	--	--
Ica	2013	1 137	2	8	--	--	--	--	--
	2014	1 017	--	63	--	--	--	--	--
Huánuco	2013	1 815	--	--	--	--	--	--	--
	2014	1 675	--	--	--	--	--	--	55
Pasco	2013	508	--	--	--	--	--	--	--
	2014	753	--	--	--	--	--	--	--
Junín	2013	2 119	--	--	--	--	--	--	--
	2014	2 208	--	15	--	--	--	--	--
Huancavelica	2013	509	--	1	--	--	93	90	3
	2014	526	--	1	--	--	88	85	3
Arequipa	2013	2 009	6	27	--	27	13	--	--
	2014	2 520	11	712	--	10	31	2	--
Moquegua	2013	61	8	--	--	--	11	--	--
	2014	33	4	6	--	--	1	--	--
Tacna	2013	335	--	20	--	--	--	--	--
	2014	665	--	187	--	--	--	--	--
Ayacucho	2013	415	22	4	--	5	16	19	--
	2014	462	2	61	--	4	--	2	--
Apurímac	2013	83	--	--	--	--	--	--	--
	2014	125	--	--	--	--	--	--	--
Abancay	2013	12	--	--	--	--	--	--	--
	2014	47	--	--	--	--	--	--	--
Andahuaylas	2013	71	--	--	--	--	--	--	--
	2014	78	--	--	--	--	--	--	--
Cusco	2013	1 419	--	8	346	--	--	--	--
	2014	1 170	--	6	--	--	--	--	--
Puno	2013	723	80	3	183	--	--	--	--
	2014	1 049	112	405	325	--	--	--	--
San Martín	2013	1 741	--	--	--	--	--	--	--
	2014	1 709	--	--	--	--	--	--	--
Loreto	2013	8 752	--	--	--	--	--	--	--
	2014	8 374	--	--	--	--	--	--	--
Ucayali	2013	2 309	--	--	--	--	--	--	--
	2014	2 129	--	--	--	--	--	--	--
Madre de Dios	2013	170	--	--	--	--	--	--	--
	2014	188	--	--	--	--	--	--	--

Continúa

Indicadores Productivos

Conclusión cuadro N° 26

Región	Años	Olluco	Oca	Mashua	Camote	Yuca	Cebolla	Ajo	Tomate
TOTAL NACIONAL	2013	2 553	290	36	3 267	21 770	3 864	826	1 684
	2014	2 237	171	17	3 105	21 740	3 845	675	1 713
Tumbes	2013	--	--	--	1,8	23	--	--	1
	2014	--	--	--	2,4	29	2	--	1
Piura	2013	--	--	--	250	320	65	2	14
	2014	--	--	--	80	124	110	3	12
Lambayeque	2013	--	--	--	378	149	125	--	103
	2014	20	15	--	405	121	123	--	83
La Libertad	2013	54	--	--	191	251	222	31	42
	2014	--	--	--	230	264	241	28	48
Cajamarca	2013	326	36	--	37	2 285	69	124	39
	2014	391	37	--	19	2 341	67	117	40
Cajamarca	2013	49	19	--	7	10	10	65	--
	2014	174	18	--	8	16	16	62	--
Chota	2013	277	17	--	30	1 435	58	59	16
	2014	217	19	--	11	1 393	50	55	23
Jaén	2013	--	--	--	--	840	1	--	23
	2014	--	--	--	--	932	1	--	17
Amazonas	2013	24	3	--	9	2 242	--	3	6
	2014	41	10	--	7	2 228	--	1	10
Ancash	2013	31	--	--	185	70	66	30	67
	2014	119	22	--	197	95	40	3	34
Lima	2013	13	17	--	1 658	73	397	320	430
	2014	36	4	--	1 652	41	402	298	500
Lima Metropolitana	2013	--	--	--	57	--	307	--	36
	2014	--	--	--	85	--	288	--	27
Callao	2013	--	--	--	--	--	--	--	--
	2014	--	--	--	--	--	--	--	--
Ica	2013	--	--	--	298	10	209	20	591
	2014	--	--	--	249	5	78	--	623
Huánuco	2013	461	1	--	114	1 183	19	3	35
	2014	428	5	1	103	1 039	14	--	30
Pasco	2013	21	--	--	--	487	--	--	--
	2014	--	--	--	--	753	--	--	--
Junín	2013	499	19	--	--	1 440	156	5	--
	2014	444	--	--	--	1 612	131	6	--
Huancavelica	2013	291	10	6	--	--	--	12	3
	2014	320	12	4	--	--	--	11	2
Arequipa	2013	--	--	--	25	--	1 537	228	146
	2014	--	--	--	19	--	1 437	169	129
Moquegua	2013	--	--	--	1	--	24	16	1
	2014	--	--	--	--	--	6	16	--
Tacna	2013	--	--	--	2	--	247	13	53
	2014	--	--	--	--	--	390	9	79
Ayacucho	2013	22	18	12	7	128	119	11	32
	2014	7	3	--	6	199	148	13	17
Apurímac	2013	34	12	11	--	1	6	9	11
	2014	64	35	2	5	--	13	2	5
Abancay	2013	--	--	--	--	1	--	--	11
	2014	28	7	2	5	--	--	--	5
Andahuaylas	2013	34	12	11	--	--	6	9	--
	2014	36	28	--	--	--	13	2	--
Cusco	2013	656	--	--	--	304	94	--	11
	2014	356	--	--	--	660	135	--	13
Puno	2013	121	174	7	--	--	155	--	--
	2014	11	28	10	--	--	158	--	--
San Martín	2013	--	--	--	--	1 710	--	--	31
	2014	--	--	--	--	1 676	--	--	33
Loreto	2013	--	--	--	--	8 675	48	--	29
	2014	--	--	--	--	8 288	63	--	23
Ucayali	2013	--	--	--	44	2 261	--	--	4
	2014	--	--	--	39	2 085	--	--	5
Madre de Dios	2013	--	--	--	10	160	--	--	--
	2014	--	--	--	8	180	--	--	--

p/ Preliminar

-- magnitud cero

Fuente: Gerencias/Direcciones Regionales de Agricultura -Sub Gerencia/ Dirección de Estadística /Dirección de Información Agraria - Evaluación Mensual de la Dinámica Agrícola (EMDA)

Elaboración : Ministerio de Agricultura y Riego - Oficina de Estudios Económicos y Estadísticos

Cuadro Nº 27

PERÚ: SUPERFICIE COSECHADA DE PRINCIPALES CULTIVOS, POR MES

Período: Enero-Diciembre. 2013 y Enero -Marzo 2014^{p/}
(ha)

Cultivos	Años	Ene-mar	Ene	Feb	Mar	Abr	May	Jun	Jul	Ago	Set	Oct	Nov	Dic	Ene-Dic
TOTAL NACIONAL	2013	291 752	86 816	91 619	113 317	205 245	346 400	382 092	285 094	183 502	112 877	95 364	93 111	102 145	2 097 582
	2014	285 588	91 552	87 510	106 526										
Arroz cáscara	2013	81 351	28 082	20 783	32 487	28 707	53 786	85 205	37 995	13 777	21 560	25 044	17 708	30 520	395 651
	2014	79 084	28 209	21 031	29 844										
Maíz amiláceo	2013	2 046	52	538	1 456	11 832	62 693	72 412	45 207	17 187	4 470	618	562	457	217 483
	2014	2 441	101	986	1 354										
Frijol grano seco ^{1/}	2013	6 589	2 592	2 116	1 881	4 062	14 078	15 855	13 951	12 917	7 765	3 710	2 720	1 526	83 172
	2014	6 402	2 218	2 426	1 759										
Frijol castilla	2013	1 564	601	544	420	484	2 308	1 035	596	947	2 445	2 792	2 312	983	15 465
	2014	916	219	348	350										
Pallar	2013	242	145	49	48	62	39	23	75	1 389	1 118	821	1 126	785	5 679
	2014	126	48	39	39										
Zarandaja	2013	183	48	41	94	179	125	30	117	119	116	601	879	42	2 390
	2014	129	34	32	63										
Garbanzo	2013	69	69	--	--	--	1	9	28	54	512	772	127	908	2 479
	2014	2	2	--	--										
Frijol loctao	2013	--	--	--	--	--	--	--	--	--	12	--	--	--	12
	2014	--	--	--	--										
Lenteja	2013	102	70	27	5	35	184	976	2 168	620	91	18	--	--	4 194
	2014	13	--	8	5										
Papa	2013	61 529	13 498	17 753	30 279	66 619	82 469	35 093	12 552	7 668	8 472	10 559	14 205	17 967	317 132
	2014	61 755	14 532	17 870	29 354										
Trigo	2013	360	34	43	283	1 532	5 526	35 385	52 615	41 362	12 922	1 943	1 266	735	153 646
	2014	414	17	64	333										
Maíz amarillo duro	2013	82 046	23 258	31 431	27 357	19 179	19 422	28 839	30 996	29 017	15 500	19 395	24 495	24 691	293 579
	2014	75 912	27 012	25 669	23 231										
Soya	2013	207	122	29	56	78	88	401	277	178	120	44	66	55	1 514
	2014	193	64	45	84										
Sorgo grano	2013	13	6	3	4	8	--	--	--	3	5	--	10	--	39
	2014	22	10	4	8										
Caña de azúcar	2013	19 677	7 041	6 780	5 856	6 798	7 033	5 822	5 268	6 865	7 771	7 597	7 479	7 894	82 205
	2014	21 736	7 364	7 516	6 856										
Cebada grano	2013	234	30	31	173	12 445	26 819	42 162	43 525	21 985	5 523	903	285	247	154 127
	2014	188	2	15	171										
Quinua	2013	82	37	7	38	21 482	14 525	4 948	2 089	366	247	213	445	472	44 868
	2014	1 804	452	398	955										
Cañihua	2013	529	--	--	529	4 413	1 332	2	--	--	--	--	--	--	6 276
	2014	325	--	--	325										
Kiwicha	2013	32	12	10	10	63	560	746	131	57	44	--	--	1	1 633
	2014	33	5	15	13										
Haba grano seco	2013	358	24	86	248	5 748	17 089	18 265	11 533	3 420	788	184	60	34	57 477
	2014	266	70	51	145										
Arveja grano seco	2013	227	56	40	131	1 115	7 043	8 441	8 439	10 351	7 996	5 606	3 546	546	53 309
	2014	252	26	22	204										
Chocho	2013	25	22	--	3	15	1 232	2 164	1 211	1 306	1 556	1 476	627	15	9 625
	2014	74	67	4	3										
Olluco	2013	2 553	327	729	1 497	4 923	10 441	7 230	2 306	312	227	99	41	115	28 245
	2014	2 237	225	690	1 322										
Oca	2013	290	--	26	264	3 576	5 936	3 479	1 031	239	162	3	--	1	14 717
	2014	171	6	4	161										
Mashua	2013	36	--	--	36	1 037	2 393	1 253	214	10	29	--	--	--	4 971
	2014	17	--	--	17										
Camote	2013	3 267	1 159	1 038	1 071	1 175	1 133	1 301	1 377	1 783	1 521	1 154	2 005	1 216	15 931
	2014	3 105	1 095	1 018	993										
Yuca	2013	21 770	7 224	7 538	7 009	7 231	7 647	8 375	8 256	8 269	8 600	8 954	8 910	9 875	97 886
	2014	21 740	7 481	7 335	6 923										
Cebolla	2013	3 864	1 251	1 218	1 395	1 720	1 600	1 554	2 278	2 354	2 114	1 515	1 836	1 536	20 369
	2014	3 845	1 374	1 133	1 338										
Ajo	2013	826	446	195	185	351	466	568	430	449	682	841	2 080	1 045	7 737
	2014	675	262	134	279										
Tomate	2013	1 684	613	566	505	376	436	522	434	501	512	503	323	482	5 772
	2014	1 713	660	655	399										

p/ Preliminar

-- magnitud cero

1/ Incluye frijol bayo, caballero, canario, cocacho, panamito, larán.

Fuente: Gerencias/Direcciones Regionales de Agricultura -Sub Gerencia/ Dirección de Estadística /Dirección de Información Agraria - Evaluación Mensual de la Dinámica Agrícola (EMDA)

Elaboración : Ministerio de Agricultura y Riego - Oficina de Estudios Económicos y Estadísticos

Cuadro Nº 28
PERÚ: PRODUCCIÓN DE PRINCIPALES CULTIVOS, SEGÚN REGIÓN
Período: Enero-Marzo. Años: 2013 y 2014p/
(t)

Región	Años	Arroz cáscara	Maíz amiláceo	Frijol gr. seco ^{1/}	Frijol castilla	Pallar	Zaran- daja	Frijol de palo	Gar- banzo	Frijol loctao	Lenteja
TOTAL NACIONAL	2013	622 708	3 194	7 404	2 701	359	251	135	62	--	150
	2014	594 126	3 433	8 520	1 358	222	159	101	4	--	33
Tumbes	2013	12 717	--	1	39	--	--	--	--	--	--
	2014	36 666	--	--	9	--	--	--	--	--	--
Piura	2013	85 040	--	--	999	--	--	--	--	--	--
	2014	81 074	--	--	36	--	--	--	--	--	--
Lambayeque	2013	29 018	607	165	168	119	156	98	62	--	--
	2014	19 951	606	111	199	164	69	51	--	--	--
La Libertad	2013	33 726	102	311	421	42	35	15	--	--	--
	2014	39 485	146	371	287	8	57	24	4	--	--
Cajamarca	2013	33 763	124	500	--	--	59	--	--	--	38
	2014	35 548	156	391	--	--	34	--	--	--	33
Cajamarca	2013	3 907	93	163	--	--	6	--	--	--	38
	2014	4 304	134	32	--	--	4	--	--	--	33
Chota	2013	3 867	24	93	--	--	53	--	--	--	--
	2014	3 500	15	49	--	--	30	--	--	--	--
Jaén	2013	25 989	7	244	--	--	--	--	--	--	--
	2014	27 744	7	311	--	--	--	--	--	--	--
Amazonas	2013	97 624	108	1 192	--	--	--	--	--	--	--
	2014	88 026	279	1 033	--	--	--	--	--	--	--
Ancash	2013	22 548	749	25	--	112	--	--	--	--	112
	2014	28 110	1 293	101	--	--	--	--	--	--	--
Lima	2013	--	28	799	751	--	--	--	--	--	--
	2014	--	4	1 186	550	--	--	--	--	--	--
Lima Metropolitana	2013	--	--	466	--	--	--	--	--	--	--
	2014	--	--	301	--	--	--	--	--	--	--
Callao	2013	--	--	--	--	--	--	--	--	--	--
	2014	--	--	--	--	--	--	--	--	--	--
Ica	2013	--	50	56	93	86	--	--	--	--	--
	2014	--	17	204	2	51	--	--	--	--	--
Huánuco	2013	11 116	--	1 154	--	--	--	--	--	--	--
	2014	9 531	--	1 135	--	--	--	--	--	--	--
Pasco	2013	1 985	--	351	--	--	--	--	--	--	--
	2014	2 204	--	434	--	--	--	--	--	--	--
Junín	2013	627	--	953	--	--	--	--	--	--	--
	2014	499	--	1 118	--	--	--	--	--	--	--
Huancavelica	2013	--	593	23	--	--	--	--	--	--	--
	2014	--	505	26	--	--	--	--	--	--	--
Arequipa	2013	140 114	268	194	--	--	--	--	--	--	--
	2014	90 010	201	331	--	--	--	--	--	--	--
Moquegua	2013	--	23	146	--	--	--	--	--	--	--
	2014	--	3	246	--	--	--	--	--	--	--
Tacna	2013	--	42	--	--	--	--	--	--	--	--
	2014	--	162	--	--	--	--	--	--	--	--
Ayacucho	2013	430	25	33	--	--	--	--	--	--	--
	2014	248	--	23	--	--	--	--	--	--	--
Apurímac	2013	--	--	4	--	--	--	--	--	--	--
	2014	--	--	--	--	--	--	--	--	--	--
Abancay	2013	--	--	4	--	--	--	--	--	--	--
	2014	--	--	--	--	--	--	--	--	--	--
Andahuaylas	2013	--	--	--	--	--	--	--	--	--	--
	2014	--	--	--	--	--	--	--	--	--	--
Cusco	2013	360	474	532	--	--	--	--	--	--	--
	2014	94	60	267	--	--	--	5	--	--	--
Puno	2013	--	--	5	--	--	--	--	--	--	--
	2014	--	--	--	--	--	--	--	--	--	--
San Martín	2013	126 187	--	493	231	--	--	--	--	--	--
	2014	134 974	--	1 242	276	--	--	--	--	--	--
Loreto	2013	16 126	--	--	--	--	--	--	--	--	--
	2014	16 341	--	--	--	--	--	--	--	--	--
Ucayali	2013	6 055	--	2	--	--	--	22	--	--	--
	2014	6 219	--	--	--	--	--	22	--	--	--
Madre de Dios	2013	5 274	--	--	--	--	--	--	--	--	--
	2014	5 145	--	--	--	--	--	--	--	--	--

Continúa

Conclusión cuadro N° 28

Región	Años	Papa	Trigo	Plátano	Algodón rama	Maíz a. duro	Soya	Sorgo grano	Caña de azúcar	Café	Espá- rrago	Mari- gold
TOTAL NACIONAL	2013	882 436	452	525 237	19 644	307 290	335	46	2 525 511	23 543	84 210	642
	2014	902 253	522	518 629	17 148	300 911	323	106	2 793 541	16 446	89 480	13
Tumbes	2013	--	--	26 271	--	128	16	--	--	--	--	--
	2014	--	--	33 845	--	75	22	--	--	--	--	--
Piura	2013	5 534	6	74 283	--	10 645	127	--	--	--	--	--
	2014	4 916	4	61 267	--	5 864	16	--	--	2	--	--
Lambayeque	2013	1 548	--	1 102	--	16 088	--	--	684 314	18	680	--
	2014	1 470	--	1 115	--	13 590	--	--	705 494	16	4 890	--
La Libertad	2013	129 043	--	3 697	--	21 315	--	--	1 280 076	44	44 317	200
	2014	136 160	28	2 813	--	20 890	--	59	1 445 823	35	45 968	--
Cajamarca	2013	115 662	336	9 594	--	9 041	--	--	--	2 867	--	--
	2014	115 600	363	9 766	--	7 985	--	--	--	2 388	--	--
Cajamarca	2013	37 811	--	535	--	2 923	--	--	--	--	--	--
	2014	44 360	10	595	--	3 007	--	--	--	--	--	--
Chota	2013	77 628	271	876	--	5 338	--	--	--	--	--	--
	2014	71 062	223	848	--	4 002	--	--	--	--	--	--
Jaén	2013	224	65	8 184	--	780	--	--	--	2 867	--	--
	2014	177	131	8 323	--	976	--	--	--	2 388	--	--
Amazonas	2013	13 014	--	36 862	--	3 163	136	--	--	82	--	--
	2014	9 234	--	33 089	--	3 751	146	--	--	60	--	--
Ancash	2013	39 109	--	396	5 948	16 854	--	--	214 154	--	3 476	--
	2014	45 872	--	366	2 892	16 965	--	--	215 640	--	3 075	--
Lima	2013	21 087	--	1 243	44	67 791	--	--	329 887	--	3 197	442
	2014	36 607	--	1 462	16	70 076	--	--	400 974	--	3 389	13
Lima Metropolitana	2013	68	--	92	--	1 145	--	--	--	--	--	--
	2014	205	--	84	--	929	--	--	--	--	--	--
Callao	2013	--	--	--	--	--	--	--	--	--	--	--
	2014	--	--	--	--	--	--	--	--	--	--	--
Ica	2013	221	14	587	13 652	25 377	--	--	--	--	32 540	--
	2014	286	--	520	14 240	37 113	--	--	--	--	32 158	--
Huánuco	2013	160 109	--	37 950	--	21 490	--	--	--	396	--	--
	2014	171 687	--	46 028	--	15 914	--	--	--	452	--	--
Pasco	2013	30 696	--	24 297	--	3 556	--	--	--	126	--	--
	2014	28 714	--	23 110	--	4 368	--	--	--	140	--	--
Junín	2013	117 165	--	48 321	--	8 297	20	--	--	10 730	--	--
	2014	108 837	--	49 956	--	9 163	59	--	--	5 805	--	--
Huancavelica	2013	45 596	3	151	--	16	--	--	--	--	--	--
	2014	43 707	3	151	--	18	--	--	--	--	--	--
Arequipa	2013	31 658	9	4	--	408	--	46	17 080	--	--	--
	2014	35 836	80	--	--	222	--	47	25 611	--	--	--
Moquegua	2013	2 314	13	4	--	84	--	--	--	--	--	--
	2014	3 329	5	5	--	45	--	--	--	--	--	--
Tacna	2013	4 443	29	--	--	19	--	--	--	--	--	--
	2014	3 267	--	--	--	--	--	--	--	--	--	--
Ayacucho	2013	28 581	42	1 641	--	1 199	--	--	--	210	--	--
	2014	35 286	39	1 600	--	680	--	--	--	255	--	--
Apurímac	2013	32 894	--	123	--	30	--	--	--	--	--	--
	2014	24 065	--	41	--	--	--	--	--	--	--	--
Abancay	2013	3 550	--	33	--	30	--	--	--	--	--	--
	2014	4 749	--	14	--	--	--	--	--	--	--	--
Andahuaylas	2013	29 344	--	90	--	--	--	--	--	--	--	--
	2014	19 316	--	27	--	--	--	--	--	--	--	--
Cusco	2013	53 576	--	8 381	--	3 428	1	--	--	2 312	--	--
	2014	55 489	--	7 912	--	1 937	52	--	--	1 666	--	--
Puno	2013	50 117	--	2 792	--	269	--	--	--	115	--	--
	2014	41 685	--	2 786	--	--	--	--	--	40	--	--
San Martín	2013	--	--	106 823	--	58 183	28	--	--	6 264	--	--
	2014	--	--	94 663	--	55 373	29	--	--	5 214	--	--
Loreto	2013	--	--	71 465	--	20 345	--	--	--	--	--	--
	2014	--	--	72 199	--	20 630	--	--	--	--	--	--
Ucayali	2013	--	--	65 156	--	7 892	6	--	--	378	--	--
	2014	--	--	71 765	--	8 197	--	--	--	372	--	--
Madre de Dios	2013	--	--	4 001	--	10 527	--	--	--	1	--	--
	2014	--	--	4 089	--	7 127	--	--	--	0	--	--

p/ Preliminar

-- magnitud cero

1/ Incluye frijol bayo, caballero, canario, cocacho, panamito, larán.

Fuente: Gerencias/Direcciones Regionales de Agricultura -Sub Gerencia/ Dirección de Estadística/Dirección de Información Agraria - Evaluación Mensual de la Dinámica Agrícola (EMDA)

Elaboración: Ministerio de Agricultura y Riego - Oficina de Estudios Económicos y Estadísticos

Cuadro N° 29
PERÚ: PRODUCCIÓN DE PRINCIPALES CULTIVOS, SEGÚN REGIÓN
Período: Enero-Marzo. Años: 2013 y 2014
(t)

Región	Años	Cebada grano	Quinua	Cañihua	Kiwicha	Haba gr. seco	Arveja gr. seco	Chocho tarhui	Olluco
TOTAL NACIONAL	2013	268	227	293	124	451	279	17	20 583
	2014	212	5 805	235	83	361	258	86	17 435
Tumbes	2013	--	--	--	--	--	--	--	--
	2014	--	--	--	--	--	--	--	--
Piura	2013	--	--	--	--	68	81	--	--
	2014	--	--	--	--	54	25	--	--
Lambayeque	2013	--	--	--	--	120	--	--	--
	2014	--	119	--	--	68	--	--	24
La Libertad	2013	--	--	--	--	--	--	--	314
	2014	--	388	--	--	--	--	--	--
Cajamarca	2013	100	--	--	--	43	33	--	1 999
	2014	48	9	--	--	20	91	--	2 161
Cajamarca	2013	23	--	--	--	39	11	--	212
	2014	9	9	--	--	15	19	--	647
Chota	2013	78	--	--	--	4	--	--	1 787
	2014	36	--	--	--	5	--	--	1 514
Jaén	2013	--	--	--	--	--	22	--	--
	2014	4	--	--	--	--	73	--	--
Amazonas	2013	--	--	--	--	5	3	13	140
	2014	--	--	--	--	--	2	9	247
Ancash	2013	--	6	--	--	--	--	--	143
	2014	--	--	--	32	--	--	--	538
Lima	2013	--	20	--	--	--	--	--	54
	2014	--	609	--	--	--	--	--	79
Lima Metropolitana	2013	23	--	--	--	--	--	--	--
	2014	--	30	--	--	--	5	--	--
Callao	2013	--	--	--	--	--	--	--	--
	2014	--	--	--	--	--	--	--	--
Ica	2013	5	24	--	--	--	--	--	--
	2014	--	109	--	--	--	--	--	--
Huánuco	2013	--	--	--	--	--	--	--	6 871
	2014	--	--	--	--	--	--	73	6 565
Pasco	2013	--	--	--	--	--	--	--	177
	2014	--	--	--	--	--	--	--	--
Junín	2013	--	--	--	--	--	--	--	3 268
	2014	--	40	--	--	--	--	--	2 896
Huancavelica	2013	--	1	--	--	148	140	5	1 649
	2014	--	1	--	--	129	125	4	1 760
Arequipa	2013	10	128	--	119	34	--	--	--
	2014	21	3 503	--	47	88	8	--	--
Moquegua	2013	12	--	--	--	15	--	--	--
	2014	6	13	--	--	1	--	--	--
Tacna	2013	--	31	--	--	--	--	--	--
	2014	--	424	--	--	--	--	--	--
Ayacucho	2013	25	4	--	5	19	22	--	83
	2014	2	84	--	4	--	2	--	25
Apurímac	2013	--	--	--	--	--	--	--	232
	2014	--	--	--	--	--	--	--	593
Abancay	2013	--	--	--	--	--	--	--	--
	2014	--	--	--	--	--	--	--	294
Andahuaylas	2013	--	--	--	--	--	--	--	232
	2014	--	--	--	--	--	--	--	299
Cusco	2013	--	10	177	--	--	--	--	4 846
	2014	--	6	--	--	--	--	--	2 467
Puno	2013	94	3	116	--	--	--	--	809
	2014	135	471	235	--	--	--	--	79
San Martín	2013	--	--	--	--	--	--	--	--
	2014	--	--	--	--	--	--	--	--
Loreto	2013	--	--	--	--	--	--	--	--
	2014	--	--	--	--	--	--	--	--
Ucayali	2013	--	--	--	--	--	--	--	--
	2014	--	--	--	--	--	--	--	--
Madre de Dios	2013	--	--	--	--	--	--	--	--
	2014	--	--	--	--	--	--	--	--

Continúa

Conclusión cuadro N° 29

Región	Años	Oca	Mashua	Camote	Yuca	Cebolla	Ajo	Tomate
TOTAL NACIONAL	2013	1 956	199	61 341	256 609	141 851	8 719	105 029
	2014	955	134	57 173	259 777	133 366	7 113	107 066
Tumbes	2013	--	--	13	234	--	--	5
	2014	--	--	10	600	80	--	14
Piura	2013	--	--	5 702	1 372	1 111	7	490
	2014	--	--	1 086	539	1 690	6	156
Lambayeque	2013	--	--	4 369	1 539	3 557	--	2 906
	2014	18	--	5 571	1 253	3 325	--	2 126
La Libertad	2013	--	--	2 574	4 006	7 007	310	1 465
	2014	--	--	2 925	4 399	7 315	278	1 406
Cajamarca	2013	212	--	269	19 466	630	754	247
	2014	192	--	120	20 095	760	679	278
Cajamarca	2013	150	--	72	95	230	488	--
	2014	122	--	48	216	400	450	--
Chota	2013	62	--	197	12 479	399	266	123
	2014	70	--	72	12 174	359	229	181
Jaén	2013	--	--	--	6 892	1	--	124
	2014	--	--	--	7 705	1	--	97
Amazonas	2013	16	--	64	35 378	--	12	45
	2014	53	--	57	35 487	--	3	62
Ancash	2013	--	--	3 615	1 385	1 301	142	1 348
	2014	93	--	3 970	1 850	883	18	845
Lima	2013	76	--	34 637	2 257	11 930	2 223	15 775
	2014	4	--	33 708	1 097	13 012	2 040	16 882
Lima Metropolitana	2013	--	--	1 236	--	7 228	--	844
	2014	--	--	1 851	--	6 929	--	599
Callao	2013	--	--	--	--	--	--	--
	2014	--	--	--	--	--	--	--
Ica	2013	--	--	6 713	250	11 624	166	70 405
	2014	--	--	5 824	83	5 207	--	72 908
Huánuco	2013	14	--	1 438	12 985	317	13	911
	2014	73	12	1 359	12 651	264	--	821
Pasco	2013	--	--	--	8 095	--	--	--
	2014	--	--	--	12 891	--	--	--
Junín	2013	105	--	--	16 084	2 983	49	--
	2014	--	--	--	18 636	2 494	67	--
Huancavelica	2013	63	36	--	--	--	67	27
	2014	67	21	--	--	--	55	17
Arequipa	2013	--	--	192	--	78 687	4 655	7 398
	2014	--	--	197	--	72 745	3 715	7 177
Moquegua	2013	--	--	9	--	866	97	25
	2014	--	--	--	--	184	90	--
Tacna	2013	--	--	17	--	9 274	124	1 886
	2014	--	--	--	--	12 281	90	2 725
Ayacucho	2013	84	52	80	1 400	1 145	65	361
	2014	13	--	75	2 318	1 439	65	214
Apurímac	2013	66	60	--	15	32	36	260
	2014	210	24	65	--	79	7	105
Abancay	2013	--	--	--	15	--	--	260
	2014	49	24	65	--	--	--	105
Andahuaylas	2013	66	60	--	--	32	36	--
	2014	161	--	--	--	79	7	--
Cusco	2013	--	--	--	3 690	1 203	--	159
	2014	--	--	--	6 235	1 861	--	256
Puno	2013	1 320	51	--	--	2 870	--	--
	2014	233	77	--	--	2 708	--	--
San Martín	2013	--	--	--	25 155	--	--	353
	2014	--	--	--	25 691	--	--	373
Loreto	2013	--	--	--	89 245	84	--	101
	2014	--	--	--	85 055	111	--	80
Ucayali	2013	--	--	344	31 972	--	--	19
	2014	--	--	299	28 522	--	--	23
Madre de Dios	2013	--	--	69	2 082	--	--	--
	2014	--	--	58	2 378	--	--	--

p/ Preliminar

-- magnitud cero

Fuente: Gerencias/Direcciones Regionales de Agricultura -Sub Gerencia/ Dirección de Estadística /Dirección de Información Agraria - Evaluación Mensual de la Dinámica Agrícola (EMDA)

Elaboración : Ministerio de Agricultura y Riego - Oficina de Estudios Económicos y Estadísticos

Indicadores Productivos

Cuadro N° 30
PERÚ: PRODUCCIÓN DE PRINCIPALES CULTIVOS, POR MES
Período: Enero-Diciembre 2013 y Enero-Marzo 2014
(t)

Cultivos	Años	Ene-mar	Ene	Feb	Mar	Abr	May	Jun	Jul	Ago	Set	Oct	Nov	Dic	Ene-Dic
Arroz cáscara	2013	622 708	200 448	137 112	285 148	241 137	496 505	733 256	289 792	83 274	124 960	141 656	105 593	212 052	3 050 934
	2014	594 126	197 671	147 569	248 886										
Maíz amiláceo	2013	3 194	117	866	2 211	24 338	102 758	94 553	57 420	17 545	4 946	1 058	1 112	634	307 557
	2014	3 433	234	1 249	1 949										
Frijol grano seco ^{1/}	2013	7 404	2 808	2 429	2 166	5 036	17 009	16 577	14 700	14 730	9 066	4 764	3 308	1 980	94 574
	2014	8 520	3 230	3 261	2 029										
Frijol castilla	2013	2 701	1 140	885	676	677	2 280	1 355	792	1 205	2 699	2 891	2 843	1 372	18 815
	2014	1 358	315	510	534										
Pallar	2013	359	195	83	81	119	61	38	148	2 901	2 082	1 065	1 492	1 043	9 308
	2014	222	79	71	72										
Zarandaja	2013	251	96	64	90	158	109	23	117	123	120	1 050	808	60	2 819
	2014	159	47	42	71										
Frijol de palo	2013	135	10	89	36	17	61	233	600	837	642	155	145	52	2 876
	2014	101	40	33	28										
Garbanzo	2013	62	62	--	--	--	1	9	37	56	790	1 090	150	1 073	3 267
	2014	4	4	--	--										
Frijol loc tao	2013	--	--	--	--	--	--	--	--	--	18	--	--	--	18
	2014	--	--	--	--										
Lenteja	2013	150	90	47	13	38	157	857	2 141	572	99	24	--	--	4 037
	2014	33	--	20	13										
Papa	2013	882 436	216 711	254 051	411 674	843 000	1 058 693	487 566	195 991	142 389	173 622	216 921	266 608	303 447	4 570 673
	2014	902 253	235 284	264 698	402 271										
Trigo	2013	452	65	55	332	1 688	7 685	52 628	72 257	55 957	17 158	9 263	9 188	3 829	230 105
	2014	522	83	84	355										
Plátano	2013	525 237	177 766	173 739	173 732	174 173	175 740	177 453	174 423	177 066	171 403	177 139	179 736	182 483	2 114 853
	2014	518 629	174 273	169 820	174 537										
Algodón rama	2013	19 644	5 339	10 332	3 972	22 761	17 013	9 727	7 411	3 852	1 011	285	200	589	82 492
	2014	17 148	4 803	6 866	5 480										
Maíz amarillo duro	2013	307 290	91 441	113 263	102 586	90 266	89 767	136 190	156 721	130 098	84 643	105 917	145 598	116 421	1 362 912
	2014	300 911	101 894	99 219	99 798										
Soya	2013	335	180	50	105	138	144	670	581	328	225	78	109	100	2 709
	2014	323	98	78	147										
Sorgo grano	2013	46	22	11	14	29	--	--	--	11	23	--	40	--	149
	2014	106	54	14	37										
Caña de azúcar	2013	2 525 511	887 644	856 312	781 555	908 679	924 512	810 929	713 863	955 883	1 059 278	1 034 891	1 022 381	1 036 313	10 992 240
	2014	2 793 541	937 674	927 459	928 408										
Café	2013	23 543	811	4 750	17 982	44 293	63 228	64 875	36 033	16 497	4 630	2 164	453	524	256 241
	2014	16 446	412	2 365	13 669										

Continúa

Conclusión cuadro N° 30

Cultivos	Años	ene-mar	Ene	Feb	Mar	Abr	May	Jun	Jul	Ago	Set	Oct	Nov	Dic	Ene-Dic
Espárrago	2013	84 210	25 615	27 272	31 322	24 716	24 991	25 593	20 920	25 034	40 227	47 819	50 189	39 445	383 144
	2014	89 480	28 489	27 608	33 382										
Marigold	2013	642	522	120	--	--	72	384	648	1 285	3 427	951	52	--	7 461
	2014	13	--	--	13										
Cebada grano	2013	268	48	38	182	12 992	33 642	67 438	68 144	32 741	7 746	1 015	268	279	224 533
	2014	212	2	22	188										
Quinua	2013	227	152	25	51	20 851	15 418	6 479	3 300	716	803	910	1 610	1 815	52 129
	2014	5 805	1 541	1 575	2 689										
Cañihua	2013	293	--	--	293	3 426	924	2	--	--	--	--	--	--	4 644
	2014	235	--	--	235										
Kiwicha	2013	124	54	42	28	94	793	1 145	191	107	51	--	--	2	2 506
	2014	83	23	41	19										
Haba grano seco	2013	451	22	113	316	7 000	23 019	25 455	17 280	4 301	895	186	52	35	78 673
	2014	361	78	83	199										
Arveja grano seco	2013	279	72	51	156	1 185	8 913	10 394	9 070	9 424	6 922	4 780	2 925	458	54 348
	2014	258	25	32	201										
Chocho	2013	17	13	--	5	17	1 569	2 587	1 675	1 675	2 100	1 735	653	15	12 042
	2014	86	80	2	4										
Olluco	2013	20 583	4 005	5 850	10 729	32 384	67 907	45 621	13 974	1 716	1 372	621	361	1 366	185 905
	2014	17 435	2 912	5 559	8 964										
Oca	2013	1 956	--	119	1 836	26 311	39 335	19 960	5 452	900	746	13	--	4	94 677
	2014	955	30	23	902										
Mashua	2013	199	--	--	199	7 153	15 264	7 083	1 208	56	146	--	--	--	31 110
	2014	134	--	--	134										
Camote	2013	61 341	20 683	20 141	20 517	19 908	18 006	22 593	23 168	31 412	26 027	19 316	46 466	23 880	292 116
	2014	57 173	21 410	18 602	17 161										
Yuca	2013	256 609	83 719	88 914	83 976	91 052	98 876	105 588	102 643	100 950	103 521	107 438	104 711	113 273	1 184 662
	2014	259 777	89 266	87 274	83 237										
Cebolla	2013	141 851	52 285	43 230	46 336	55 716	49 994	46 618	89 024	96 056	84 009	62 335	85 289	60 237	771 130
	2014	133 366	52 868	38 266	42 233										
Ajo	2013	8 719	5 824	1 455	1 440	2 072	2 940	3 282	3 163	5 601	10 159	11 132	23 512	10 827	81 407
	2014	7 113	2 773	1 098	3 242										
Tomate	2013	105 029	42 646	37 713	24 669	14 969	15 897	21 300	13 949	15 010	13 511	11 610	10 685	31 583	253 543
	2014	107 066	48 201	44 014	14 851										

p/ Preliminar

-- magnitud cero

1/ Incluye frijol bayo, caballero, canario, cocacho, panamito, larán.

Fuente: Gerencias/Direcciones Regionales de Agricultura -Sub Gerencia/ Dirección de Estadística /Dirección de Información Agraria - Evaluación Mensual de la Dinámica Agrícola (EMDA)

Elaboración: Ministerio de Agricultura y Riego - Oficina de Estudios Económicos y Estadísticos

Cuadro Nº 31
PERÚ: RENDIMIENTO PROMEDIO DE PRINCIPALES CULTIVOS, SEGÚN REGIÓN
Período: Enero-Marzo. Años 2013 y 2014
(kg/ha)

Región	Años	Arroz cáscara	Maíz amiláceo	Frijol gr. seco ^{1/}	Frijol castilla	Pallar	Zarandaja	Garbanzo
TOTAL NACIONAL	2013	7 655	1 561	1 124	1 727	1 488	1 370	899
	2014	7 513	1 407	1 331	1 482	1 763	1 239	2 000
Tumbes	2013	8 199	--	1 164	1 228	--	--	--
	2014	8 692	--	--	1 442	--	--	--
Piura	2013	9 863	--	--	1 936	--	--	--
	2014	9 036	--	--	1 800	--	--	--
Lambayeque	2013	7 970	1 641	625	1 226	1 190	1 753	899
	2014	7 606	2 104	673	1 021	1 592	1 190	--
La Libertad	2013	10 273	1 515	1 523	1 913	2 000	1 863	--
	2014	10 535	1 587	1 658	1 912	2 500	1 986	2 000
Cajamarca	2013	7 762	584	839	--	--	791	--
	2014	7 869	839	744	--	--	800	--
Cajamarca	2013	6 866	531	1 262	--	--	1 200	--
	2014	7 319	846	1 376	--	--	1 200	--
Chota	2013	8 632	800	750	--	--	761	--
	2014	8 159	750	766	--	--	769	--
Jaén	2013	7 799	919	712	--	--	--	--
	2014	7 926	924	708	--	--	--	--
Amazonas	2013	7 683	854	609	--	--	--	--
	2014	7 768	794	636	--	--	--	--
Ancash	2013	12 000	1 264	1 324	--	1 349	--	--
	2014	11 987	1 257	1 314	--	--	--	--
Lima	2013	--	7 000	1 658	1 976	--	--	--
	2014	--	4 000	2 601	2 045	--	--	--
Lima Metropolitana	2013	--	--	2 949	--	--	--	--
	2014	--	--	3 168	--	--	--	--
Callao	2013	--	--	--	--	--	--	--
	2014	--	--	--	--	--	--	--
Ica	2013	--	2 878	3 097	1 915	2 301	--	--
	2014	--	3 069	2 828	1 980	2 531	--	--
Huánuco	2013	3 235	--	1 688	--	--	--	--
	2014	3 307	--	1 679	--	--	--	--
Pasco	2013	1 493	--	1 547	--	--	--	--
	2014	1 707	--	1 534	--	--	--	--
Junín	2013	3 042	--	1 012	--	--	--	--
	2014	2 989	--	1 100	--	--	--	--
Huancavelica	2013	--	1 572	1 611	--	--	--	--
	2014	--	1 495	1 506	--	--	--	--
Arequipa	2013	13 583	3 888	3 876	--	--	--	--
	2014	13 617	4 378	3 123	--	--	--	--
Moquegua	2013	--	1 466	2 607	--	--	--	--
	2014	--	1 585	2 931	--	--	--	--
Tacna	2013	--	3 000	--	--	--	--	--
	2014	--	3 115	--	--	--	--	--
Ayacucho	2013	2 363	1 190	1 100	--	--	--	--
	2014	2 638	--	1 353	--	--	--	--
Apurímac	2013	--	--	2 000	--	--	--	--
	2014	--	--	--	--	--	--	--
Abancay	2013	--	--	2 000	--	--	--	--
	2014	--	--	--	--	--	--	--
Andahuaylas	2013	--	--	--	--	--	--	--
	2014	--	--	--	--	--	--	--
Cusco	2013	1 957	3 000	1 400	--	--	--	--
	2014	2 000	1 200	1 443	--	--	--	--
Puno	2013	--	--	1 000	--	--	--	--
	2014	--	--	--	--	--	--	--
San Martín	2013	6 788	--	987	1 000	--	--	--
	2014	7 035	--	1 597	1 001	--	--	--
Loreto	2013	3 183	--	--	--	--	--	--
	2014	3 037	--	--	--	--	--	--
Ucayali	2013	1 923	--	1 640	--	--	--	--
	2014	2 034	--	--	--	--	--	--
Madre de Dios	2013	1 845	--	--	--	--	--	--
	2014	1 968	--	--	--	--	--	--

Continúa

Conclusión cuadro N° 31

Región	Años	Frijol loctao	Lenteja	Papa	Trigo	Maíz a. duro	Soya	Sorgo grano	Caña de azúcar
TOTAL NACIONAL	2013	--	1 466	14 342	1 255	3 745	1 618	3 567	128 346
	2014	--	2 500	14 610	1 261	3 964	1 672	4 797	128 524
Tumbes	2013	--	--	--	--	2 474	1 776	--	--
	2014	--	--	--	--	2 929	1 944	--	--
Piura	2013	--	--	9 726	1 000	4 624	1 366	--	--
	2014	--	--	7 942	1 000	4 588	1 000	--	--
Lambayeque	2013	--	--	6 242	--	6 740	--	--	106 542
	2014	--	--	7 000	--	7 108	--	--	97 969
La Libertad	2013	--	--	15 696	--	9 099	--	--	143 732
	2014	--	--	17 311	1 647	9 268	--	6 511	150 391
Cajamarca	2013	--	2 500	12 174	1 170	3 129	--	--	--
	2014	--	2 500	11 584	1 081	3 070	--	--	--
Cajamarca	2013	--	2 500	8 692	--	3 897	--	--	--
	2014	--	2 500	8 872	1 000	3 962	--	--	--
Chota	2013	--	--	15 174	1 260	3 078	--	--	--
	2014	--	--	14 350	1 279	3 025	--	--	--
Jaén	2013	--	--	6 481	900	1 924	--	--	--
	2014	--	--	6 572	859	1 881	--	--	--
Amazonas	2013	--	--	14 084	--	2 233	1 942	--	--
	2014	--	--	14 622	--	2 106	1 969	--	--
Ancash	2013	--	1 287	10 338	--	5 106	--	--	131 523
	2014	--	--	10 487	--	5 932	--	--	134 544
Lima	2013	--	--	18 744	--	9 404	--	--	128 248
	2014	--	--	21 947	--	9 545	--	--	129 141
Lima Metropolitana	2013	--	--	22 733	--	8 357	--	--	--
	2014	--	--	22 822	--	8 600	--	--	--
Callao	2013	--	--	--	--	--	--	--	--
	2014	--	--	--	--	--	--	--	--
Ica	2013	--	--	7 623	2 800	9 475	--	--	--
	2014	--	--	8 677	--	9 308	--	--	--
Huánuco	2013	--	--	15 177	--	3 059	--	--	--
	2014	--	--	15 087	--	2 960	--	--	--
Pasco	2013	--	--	10 820	--	1 678	--	--	--
	2014	--	--	11 984	--	1 899	--	--	--
Junín	2013	--	--	18 477	--	2 864	1 188	--	--
	2014	--	--	18 742	--	2 932	1 370	--	--
Huancavelica	2013	--	--	11 334	1 600	1 497	--	--	--
	2014	--	--	10 759	1 500	1 488	--	--	--
Arequipa	2013	--	--	25 046	1 768	8 323	--	3 567	115 544
	2014	--	--	29 446	6 138	7 662	--	3 610	120 283
Moquegua	2013	--	--	11 631	1 621	4 197	--	--	--
	2014	--	--	13 108	1 308	4 073	--	--	--
Tacna	2013	--	--	17 154	2 900	3 167	--	--	--
	2014	--	--	14 783	--	--	--	--	--
Ayacucho	2013	--	--	16 230	1 135	2 293	--	--	--
	2014	--	--	15 887	1 026	2 491	--	--	--
Apurímac	2013	--	--	19 317	--	5 000	--	--	--
	2014	--	--	18 793	--	--	--	--	--
Abancay	2013	--	--	15 366	--	5 000	--	--	--
	2014	--	--	15 171	--	--	--	--	--
Andahuaylas	2013	--	--	19 938	--	--	--	--	--
	2014	--	--	19 965	--	--	--	--	--
Cusco	2013	--	--	13 963	--	1 489	1 000	--	--
	2014	--	--	14 073	--	1 507	1 486	--	--
Puno	2013	--	--	11 513	--	1 793	--	--	--
	2014	--	--	11 631	--	--	--	--	--
San Martín	2013	--	--	--	--	2 118	2 181	--	--
	2014	--	--	--	--	2 124	2 043	--	--
Loreto	2013	--	--	--	--	2 999	--	--	--
	2014	--	--	--	--	3 041	--	--	--
Ucayali	2013	--	--	--	--	2 117	1 593	--	--
	2014	--	--	--	--	2 184	--	--	--
Madre de Dios	2013	--	--	--	--	2 479	--	--	--
	2014	--	--	--	--	2 596	--	--	--

p/ Preliminar

-- magnitud cero

1/ Incluye frijol bayo, caballero, canario, cocacho, panamito, larán.

Fuente: Gerencias/Direcciones Regionales de Agricultura -Sub Gerencia/ Dirección de Estadística /Dirección de Información Agraria - Evaluación Mensual de la Dinámica Agrícola (EMDA)

Elaboración: Ministerio de Agricultura y Riego - Oficina de Estudios Económicos y Estadísticos

Cuadro Nº 32

PERÚ: RENDIMIENTO PROMEDIO DE PRINCIPALES CULTIVOS, SEGÚN REGIÓN

Período: Enero-Marzo. Años 2013 y 2014

(kg/ha)

Región	Años	Cebada grano	Quinoa	Cañihua	Kiwicha	Haba gr. seco	Arveja gr. seco	Chucho tarhui	Olluco
TOTAL NACIONAL	2013	1 146	2 769	553	3 875	1 261	1 229	696	8 064
	2014	1 128	3 219	723	2 500	1 356	1 023	1 173	7 794
Tumbes	2013	--	--	--	--	--	--	--	--
	2014	--	--	--	--	--	--	--	--
Piura	2013	--	--	--	--	907	1 246	--	--
	2014	--	--	--	--	1 019	962	--	--
Lambayeque	2013	--	--	--	--	1 500	--	--	--
	2014	--	3 051	--	--	971	--	--	1 200
La Libertad	2013	--	--	--	--	--	--	--	5 815
	2014	--	4 145	--	--	--	--	--	--
Cajamarca	2013	901	--	--	--	675	667	--	6 132
	2014	815	895	--	--	861	703	--	5 527
Cajamarca	2013	900	--	--	--	664	815	--	4 327
	2014	900	895	--	--	900	1 039	--	3 718
Chota	2013	901	--	--	--	800	--	--	6 451
	2014	789	--	--	--	750	--	--	6 977
Jaén	2013	--	--	--	--	--	613	--	--
	2014	900	--	--	--	--	649	--	--
Amazonas	2013	--	--	--	--	740	700	576	5 825
	2014	--	--	--	--	--	650	577	6 035
Ancash	2013	--	1 067	--	--	--	--	--	4 613
	2014	--	--	--	1 658	--	--	--	4 524
Lima	2013	--	4 000	--	--	--	--	--	4 154
	2014	--	3 139	--	--	--	--	--	2 194
Lima Metropolitana	2013	4 500	--	--	--	--	--	--	--
	2014	--	2 691	--	--	--	1 155	--	--
Callao	2013	--	--	--	--	--	--	--	--
	2014	--	--	--	--	--	--	--	--
Ica	2013	3 000	3 000	--	--	--	--	--	--
	2014	--	1 729	--	--	--	--	--	--
Huánuco	2013	--	--	--	--	--	--	--	14 903
	2014	--	--	--	--	--	--	1 327	15 339
Pasco	2013	--	--	--	--	--	--	--	8 429
	2014	--	--	--	--	--	--	--	--
Junín	2013	--	--	--	--	--	--	--	6 548
	2014	--	2 640	--	--	--	--	--	6 523
Huancavelica	2013	--	980	--	--	1 590	1 560	1 567	5 675
	2014	--	990	--	--	1 470	1 467	1 433	5 500
Arequipa	2013	1 617	4 744	--	4 407	2 623	--	--	--
	2014	1 914	4 920	--	4 700	2 843	4 100	--	--
Moquegua	2013	1 485	--	--	--	1 320	--	--	--
	2014	1 480	2 167	--	--	1 350	--	--	--
Tacna	2013	--	1 550	--	--	--	--	--	--
	2014	--	2 267	--	--	--	--	--	--
Ayacucho	2013	1 136	1 000	--	1 000	1 188	1 158	--	3 773
	2014	1 000	1 377	--	1 000	--	1 000	--	3 571
Apurímac	2013	--	--	--	--	--	--	--	6 824
	2014	--	--	--	--	--	--	--	9 266
Abancay	2013	--	--	--	--	--	--	--	--
	2014	--	--	--	--	--	--	--	10 500
Andahuaylas	2013	--	--	--	--	--	--	--	6 824
	2014	--	--	--	--	--	--	--	8 306
Cusco	2013	--	1 200	512	--	--	--	--	7 387
	2014	--	1 000	--	--	--	--	--	6 930
Puno	2013	1 175	1 000	631	--	--	--	--	6 686
	2014	1 205	1 164	723	--	--	--	--	7 182
San Martín	2013	--	--	--	--	--	--	--	--
	2014	--	--	--	--	--	--	--	--
Loreto	2013	--	--	--	--	--	--	--	--
	2014	--	--	--	--	--	--	--	--
Ucayali	2013	--	--	--	--	--	--	--	--
	2014	--	--	--	--	--	--	--	--
Madre de Dios	2013	--	--	--	--	--	--	--	--
	2014	--	--	--	--	--	--	--	--

Continúa

Conclusión cuadro N° 32

Región	Años	Oca	Mashua	Camote	Yuca	Cebolla	Ajo	Tomate
TOTAL NACIONAL	2013	6 744	5 528	18 777	11 787	36 714	10 556	62 357
	2014	5 584	7 882	18 411	11 949	34 685	10 538	62 491
Tumbes	2013	--	--	7 256	10 226	--	--	9 500
	2014	--	--	4 296	20 906	40 000	--	10 769
Piura	2013	--	--	22 808	4 288	17 092	3 500	35 000
	2014	--	--	13 575	4 347	15 364	2 000	13 000
Lambayeque	2013	--	--	11 558	10 329	28 456	--	28 214
	2014	1 200	--	13 756	10 355	27 033	--	25 614
La Libertad	2013	--	--	13 475	15 991	31 508	10 000	34 881
	2014	--	--	12 715	16 662	30 364	9 929	29 296
Cajamarca	2013	5 892	--	7 270	8 521	9 189	6 077	6 417
	2014	5 176	--	6 316	8 584	11 432	5 804	6 952
Cajamarca	2013	7 900	--	10 286	10 000	23 000	7 500	--
	2014	6 750	--	6 000	13 519	25 000	7 260	--
Chota	2013	3 647	--	6 567	8 696	6 879	4 508	7 688
	2014	3 684	--	6 545	8 739	7 180	4 164	7 870
Jaén	2013	--	--	--	8 205	2 267	--	5 513
	2014	--	--	--	8 267	2 400	--	5 711
Amazonas	2013	5 367	--	7 553	15 780	--	4 760	7 738
	2014	5 280	--	8 692	15 925	--	6 000	6 295
Ancash	2013	--	--	19 541	19 786	19 712	4 733	20 119
	2014	4 227	--	20 152	19 474	22 075	6 000	24 853
Lima	2013	4 471	--	20 891	30 918	30 050	6 947	36 686
	2014	1 000	--	20 404	26 756	32 368	6 846	33 764
Lima Metropolitana	2013	--	--	21 681	--	23 544	--	23 439
	2014	--	--	21 773	--	24 058	--	22 178
Callao	2013	--	--	--	--	--	--	--
	2014	--	--	--	--	--	--	--
Ica	2013	--	--	22 541	25 000	55 752	8 300	119 129
	2014	--	--	23 391	18 338	66 751	--	117 121
Huánuco	2013	14 000	--	12 642	10 981	17 089	4 333	25 844
	2014	14 600	12 000	13 189	12 176	18 657	--	27 367
Pasco	2013	--	--	--	16 623	--	--	--
	2014	--	--	--	17 120	--	--	--
Junín	2013	5 500	--	--	11 170	19 123	9 820	--
	2014	--	--	--	11 560	19 040	11 217	--
Huancavelica	2013	6 300	6 000	--	--	--	5 583	8 933
	2014	5 583	5 250	--	--	--	5 000	8 250
Arequipa	2013	--	--	7 690	--	51 195	20 416	50 668
	2014	--	--	10 354	--	50 623	21 981	55 636
Moquegua	2013	--	--	9 276	--	36 098	6 042	25 020
	2014	--	--	--	--	30 660	5 597	--
Tacna	2013	--	--	8 500	--	37 547	9 538	35 585
	2014	--	--	--	--	31 490	10 000	34 494
Ayacucho	2013	4 667	4 333	11 429	10 938	9 622	5 909	11 281
	2014	4 333	--	12 500	11 648	9 723	5 000	12 588
Apurímac	2013	5 500	5 455	--	15 000	5 770	4 273	23 636
	2014	5 987	12 000	12 900	--	6 355	4 687	21 000
Abancay	2013	--	--	--	15 000	--	--	23 636
	2014	7 000	12 000	12 900	--	--	--	21 000
Andahuaylas	2013	5 500	5 455	--	--	5 770	4 273	--
	2014	5 734	--	--	--	6 355	4 687	--
Cusco	2013	--	--	--	12 137	12 798	--	14 455
	2014	--	--	--	9 446	13 785	--	19 692
Puno	2013	7 586	7 286	--	--	18 518	--	--
	2014	8 321	7 700	--	--	17 136	--	--
San Martín	2013	--	--	--	14 715	--	--	11 293
	2014	--	--	--	15 328	--	--	11 413
Loreto	2013	--	--	--	10 288	1 750	--	3 483
	2014	--	--	--	10 262	1 762	--	3 478
Ucayali	2013	--	--	7 809	14 141	--	--	4 688
	2014	--	--	7 655	13 679	--	--	4 574
Madre de Dios	2013	--	--	6 888	13 010	--	--	--
	2014	--	--	7 787	13 210	--	--	--

p/ Preliminar

-- magnitud cero

Fuente: Gerencias/Direcciones Regionales de Agricultura -Sub Gerencia/ Dirección de Estadística /Dirección de Información Agraria - Evaluación Mensual de la Dinámica Agrícola (EMDA)

Elaboración : Ministerio de Agricultura y Riego - Oficina de Estudios Económicos y Estadísticos

• Sistema Integrado de Estadística Agraria • Sistema Integrado de Estadística Agraria •



SIEA

Marzo 2014

• Indicadores Productivos • Indicadores Productivos • Indicadores Productivos •

Indicadores **P**roductivos Subsector **P**ecuario



volver

Indicadores Productivos

Cuadro	Descripción	Pág.
	Sub Sector Pecuario	
33	Perú: Movimiento de pollos BB a nivel nacional, según línea de producción. Período: Marzo 2013/2014	57
34	Perú: Colocación de pollos BB, línea carne y postura, según zona geográfica y Regiones. Marzo 2014	58
35	Perú: Producción de principales productos pecuarios. Marzo 2013/2014.	59
36	Perú: Producción Nacional de Carne, según Gobierno Regional. Marzo 2014.	60
37	Perú: Producción de carne ovino por mes según Región. Enero – Diciembre 2013 y Marzo 2014.	61
38	Perú: Producción de carne porcino, por mes según Región. Enero – Diciembre 2013 y Marzo 2014	62
39	Perú: Producción de carne de ave por mes según Región. Enero – Diciembre 2013 y Marzo 2014.	63
40	Perú: Producción de carne vacuno por mes según Región. Enero – Diciembre 2013 y Marzo 2014.	64
41	Perú: Producción de carne caprino, por mes según Región. Enero – Diciembre 2013 y Marzo 2014.	65
42	Perú: Producción de carne de alpaca por mes según Región. Enero – Diciembre 2013 y Marzo 2014.	66
43	Perú: Producción de carne de llama por mes, según Región. Enero – Diciembre 2013 y Marzo 2014.	67
44	Perú: Producción de huevo, por mes según Región. Enero – Diciembre 2013 y Marzo 2014.	68
45	Perú: Producción de leche fresca de vaca por mes, según Región. Enero – Diciembre 2013 y Marzo 2014.	69
46	Perú. Fibra de Alpaca por mes, según Región. Enero – Diciembre 2013 y Marzo 2014.	70
47	Perú. Fibra de Llama por mes según Región. Enero – Diciembre 2013 y Marzo 2014.	71
48	Perú. Fibra de Ovino por mes según Región. Enero – Diciembre 2013 y Marzo 2014.	72
49	Perú. Beneficio de ganado en camales y mataderos. Marzo 2014	73
50	Lima Metropolitana: Beneficio de ganado en camales por especies según mes, Enero-Diciembre 2013 y Marzo 2014 (Unidades).	74
51	Perú: Beneficio de ganado ovino en camales y mataderos por mes, según Región. Enero – Diciembre 2013 y Marzo 2014 (Unidades).	75
52	Perú. Beneficio de ganado ovino hembra en camales y mataderos por mes, según Región. Enero – Diciembre 2013 y Marzo 2014 (Unidades)	76
53	Perú. Beneficio de ganado ovino macho en camales por mes, según Región. Enero – Diciembre 2013 y Marzo 2014 (Unidades).	77
54	Perú: Beneficio de ganado ovino en camales y mataderos por mes, según Región. Enero – Diciembre 2013 y Marzo 2014 (t).	78
55	Perú. Beneficio de ganado ovino hembra en camales y mataderos por mes, según Región. Enero – Diciembre 2013 y Marzo 2014 (t).	79
56	Perú. Beneficio de ganado ovino macho en camales y mataderos por mes, según Región. Enero – Diciembre 2013 y Marzo 2014 (t).	80
57	Perú: Beneficio de ganado porcino en camales y mataderos por mes, según Región. Enero – Diciembre 2013 y Marzo 2014 (Unidades).	81
58	Perú: Beneficio de ganado porcino hembra en camales y mataderos por mes, según Región. Enero – Diciembre 2013 y Marzo 2014 (Unidades).	82
59	Perú: Beneficio de ganado porcino macho en camales y mataderos por mes, según Región. Enero – Diciembre 2013 y Marzo 2014 (Unidades).	83
60	Perú: Beneficio de ganado porcino en camales y mataderos por mes, según Región. Enero – Diciembre 2013 y Marzo 2014 (t).	84
61	Perú. Beneficio de ganado porcino hembra en camales y mataderos por mes, según Región. Enero – Diciembre 2013 y Marzo 2014 (t).	85
62	Perú. Beneficio de ganado porcino macho en camales y mataderos por mes, según Región. Enero – Diciembre 2013 y Marzo 2014 (t).	86
63	Perú. Beneficio de ganado vacuno en camales y mataderos por mes, según Región. Enero – Diciembre 2013 y Marzo 2014 (Unidades).	87
64	Perú: Beneficio de ganado vacuno hembra en camales y mataderos por mes, según Región. Enero – Diciembre 2013 y Marzo 2014 (Unidades).	88
65	Perú: Beneficio de ganado vacuno macho en camales por mes, según Región. Período: Enero – Diciembre 2013 y Marzo 2014 (Unidades)	89
66	Perú. Beneficio de ganado vacuno en camales y mataderos por mes, según Región. Período: Enero - Diciembre 2013 y Marzo 2014 (t)	90
67	Perú. Beneficio de ganado vacuno hembra en camales y mataderos por mes según región. Período: Enero - Diciembre 2013 y Marzo 2014 (t).	91
68	Perú. Beneficio de ganado vacuno macho en camales y mataderos por mes, según Región. Período: Enero – Diciembre 2013 y Marzo 2014 (t).	92
69	Lima Metropolitana y Callao: Venta de pollos en centros de acopio de aves vivas, según mes Período: Enero – Diciembre 2013 y Marzo 2014.	93
70	Lima Metropolitana y Callao: Venta de gallinas ponedoras y reproductoras en centros de acopio de aves vivas, según mes. Período : Enero – Diciembre 2013 y Marzo 2014 (Unidades).	93

Cuadro N° 33
PERÚ: MOVIMIENTO DE POLLOS "BB" REPRODUCTORES Y DE PRODUCCIÓN, SEGÚN LÍNEA
Mes: Marzo y Enero-Marzo 2013 - 2014
(Unidades)

Variables	Marzo		Var. %	Enero-Marzo		Var. %
	2013	2014 p/		2013	2014 p/	
LINEA CARNE :						
Abuelos (HLH)						
Importación	10 800	10 925	1,16	62 290	37 081	-40,47
Producción	--	--	--	--	--	--
Colocación	10 800	10 925	1,16	62 290	37 081	-40,47
Padres Hembras						
Importación	104 000	99 216	-4,60	202 800	114 216	-43,68
Producción	477 430	417 645	-12,52	1 490 906	1 404 777	-5,78
Exportación	68 120	52 520	-22,90	351 680	174 400	-50,41
Colocación	513 310	464 341	-9,54	1 342 026	1 344 593	0,19
Huevos Fértiles (Padres)						
Importación	--	--	--	--	--	--
Exportación	70 920	202 680	185,79	127 800	613 440	380,00
Pollos BB						
Importación	--	--	--	--	--	--
Producción	49 313 357	50 409 011	2,22	143 098 895	150 201 757	4,96
Exportación	--	--	--	--	--	--
Colocación	49 284 340	50 386 939	2,24	143 010 151	150 131 476	4,98
Huevos Fértiles (Pollos BB)						
Importación	--	--	--	--	--	--
Exportación	5 391 720	5 927 760	9,94	15 154 920	18 220 320	20,23
LINEA POSTURA :						
Abuelos (HLH)						
Importación	--	--	--	--	--	--
Producción	--	--	--	--	--	--
Colocación	--	--	--	--	--	--
Padres (Hembras)						
Importación	20 700	14 800	-28,50	60 340	62 700	3,91
Producción	--	--	--	--	--	--
Exportación	--	--	--	--	--	--
Colocación	20 700	14 800	-28,50	60 340	62 700	3,91
Pollas BB						
Importación	--	--	--	--	--	--
Producción	1 532 715	1 746 106	13,92	4 665 277	5 084 009	8,98
Exportación	--	90 064	--	--	90 064	--
Colocación	1 532 715	1 656 042	8,05	4 665 277	4 993 945	7,04
Huevos Fértiles (Pollas BB)						
Importación	--	--	--	--	--	--
Exportación	108 000	--	--	756 000	--	--

p/ Preliminar

-- magnitud cero

Fuente: Superintendencia de Aduanas y Plantas de incubación

Elaboración: Ministerio de Agricultura y Riego - Oficina de Estudios Económicos y Estadísticos

Cuadro N° 34

PERÚ: COLOCACIÓN DE POLLOS BB POR LINEA DE PRODUCCION, SEGÚN DEPARTAMENTO

Mes : Marzo y Enero - Marzo 2014
(Unidades)

Departamento	Marzo				Enero-Marzo			
	LINEA CARNE		LINEA POSTURA		LINEA CARNE		LINEA POSTURA	
	Pollos	Reproduc. (h)	Ponedoras	Reproductoras	Pollos	Reproduc. (h)	Ponedoras	Reproductoras
NACIONAL	50 386 939	464 341	1 656 042	14 800	150 131 476	1 344 593	4 993 945	62 700
NORTE	11 449 080	139 539	423 800	--	33 470 528	416 031	1 027 298	10 000
Tumbes	2 100	--	480	--	6 700	8 000	480	--
Piura	928 425	--	24 996	--	2 641 675	--	31 524	--
Lambayeque	696 325	--	50 132	--	2 188 525	--	232 916	--
La Libertad	9 813 070	139 539	345 132	--	28 602 448	408 031	754 218	10 000
Cajamarca	9 160	--	3 060	--	31 180	--	8 160	--
Amazonas	--	--	--	--	--	--	--	--
CENTRO	29 763 324	277 876	1 054 926	14 800	90 360 322	798 716	3 465 958	52 700
Ancash	843 455	30 600	306	--	3 237 179	75 390	1 122	--
Lima	26 568 426	178 496	421 245	4 400	80 128 639	622 126	1 599 994	31 900
Ica	1 981 693	68 780	620 269	10 400	5 994 739	101 200	1 842 993	20 800
Huánuco	1 600	--	12 239	--	9 800	--	13 157	--
Huancavelica	--	--	--	--	--	--	--	--
Junín	316 750	--	867	--	900 465	--	8 692	--
Pasco	51 400	--	--	--	89 500	--	--	--
SUR	6 082 172	46 926	61 429	--	17 713 405	123 726	257 231	--
Arequipa	5 326 831	40 500	41 739	--	15 899 832	117 300	192 243	--
Moquegua	--	--	--	--	--	--	5 100	--
Tacna	621 150	6 426	12 040	--	1 592 300	6 426	39 488	--
Ayacucho	1 000	--	--	--	1 000	--	510	--
Apurímac	--	--	--	--	--	--	--	--
Cusco	132 191	--	1 020	--	218 273	--	3 060	--
Puno	1 000	--	6 630	--	2 000	--	16 830	--
ORIENTE	3 092 363	--	115 887	--	8 587 221	6 120	243 458	--
San Martín	1 361 144	--	67 581	--	3 814 787	--	145 673	--
Loreto	890 844	--	15 600	--	2 406 849	--	53 273	--
Ucayali	649 100	--	20 206	--	1 775 600	--	20 512	--
Madre de Dios	191 275	--	12 500	--	589 985	6 120	24 000	--
Eliminados	22 072	--	--	--	70 281	--	--	--
Exportados	--	52 520	90 064	--	--	174 400	90 064	--

P/ Preliminar

Nota: H= Hembras

-- magnitud cero

Fuente: Superintendencia Nacional de aduanas y Plantas de incubación

Elaboración: Ministerio de Agricultura y Riego - Oficina de Estudios Económicos y Estadísticos

Cuadro Nº 35
PERÚ: PRODUCCIÓN DE PRINCIPALES PRODUCTOS PECUARIOS, SEGÚN MES.
Período: Enero - Diciembre 2013 y Enero - Marzo 2014
(t)

Mes	Carne ave			Carne ovino			Carne porcino			Carne vacuno			Huevo			Leche fresca vaca		
	2013	2014	Var. %	2013	2014	Var. %	2013	2014	Var. %	2013	2014	Var. %	2013	2014	Var. %	2013	2014	Var. %
ene	100 979	103 678	2,67	2 416	2 398	-0,74	10 214	10 583	3,61	13 992	14 176	1,31	28 182	28 840	2,33	147 997	150 966	2,01
feb	100 187	102 394	2,20	2 627	2 550	-2,94	9 955	10 280	3,27	14 535	14 664	0,89	28 467	28 997	1,86	147 449	151 116	2,49
mar	93 048	100 914	8,45	2 805	2 712	-3,30	10 207	10 435	2,23	15 381	15 409	0,18	28 887	29 451	1,95	162 525	164 646	1,30
abr	94 175			3 264			10 309			16 833			29 280			166 191		
may	97 861			3 353			10 898			17 323			29 424			163 491		
jun	101 876			3 370			10 616			17 110			29 565			156 721		
jul	102 349			3 401			11 111			17 265			29 326			153 094		
ago	98 092			3 115			10 593			16 054			29 396			146 973		
set	101 557			2 841			10 412			15 755			29 393			140 389		
oct	103 671			2 602			10 504			15 313			29 476			139 966		
nov	104 324			2 566			10 437			15 101			29 314			138 879		
dic	104 493			2 545			12 428			15 905			29 080			144 131		
ene-mar	294 214	306 987	4,34	7 847	7 660	-2,39	30 376	31 298	3,04	43 909	44 250	0,78	85 536	87 288	2,05	457 971	466 728	1,91
ene dic	1 202 614			34 906			127 684			190 569			349 791			1 807 806		

continúa

Mes	Carne caprino			Carne alpaca			Carne llama			Fibra alpaca			Fibra llama			Lana ovino		
	2013	2014	Var. %	2013	2014	Var. %	2013	2014	Var. %	2013	2014	Var. %	2013	2014	Var. %	2013	2014	Var. %
ene	494	470	-4,84	792	816	3,00	282	267	-5,31	262	230	-12,26	66	36	-44,84	776	843	8,60
feb	508	478	-6,02	939	951	1,27	322	300	-6,75	748	729	-2,59	124	119	-4,16	3 148	3 178	0,96
mar	558	542	-2,97	965	995	3,13	322	311	-3,41	610	633	3,78	86	86	0,45	3 012	3 121	3,62
abr	567			1 197			402			33			22			555		
may	587			1 255			433			43			7			566		
jun	592			1 250			439			22			9			226		
jul	602			1 258			409			8			0,5			180		
ago	575			1 092			368			4			0,0			202		
set	511			959			331			8			0,0			44		
oct	475			902			294			97			23			70		
nov	470			830			273			1 852			293			867		
dic	500			732			302			732			95			758		
ene-mar	1 560	1 489	-4,56	2 696	2 762	2,45	926	879	-5,15	1 620	1 592	-1,75	276	241	-12,70	6 936	7 142	2,97
ene dic	6 439			12 169			4 179			4 420			726			10 403		

p/ Preliminar

Fuente: Gerencias/Direcciones Regionales de Agricultura -Sub Gerencia/Dirección de Estadística /Dirección de Información Agraria - Evaluación Mensual de la Dinámica Pecuaria (EMDP)
 Elaboración: Ministerio de Agricultura y Riego - Oficina de Estudios Económicos y Estadísticos

Cuadro Nº 36
PERÚ: PRODUCCIÓN NACIONAL DE CARNE SEGUN GOBIERNO REGIONAL
Mes: Marzo 2014
(t)

REGIÓN	Ovino	Porcino	Ave	Vacuno	Total
TOTAL NACIONAL	2 712	10 435	100 914	15 409	129 470
Amazonas	6	115	38	682	841
Ancash	103	98	2 632	674	3 506
Apurímac	83	216	37	385	721
Abancay	45	74	18	209	346
Andahuaylas	38	142	19	176	375
Arequipa	127	731	9 044	595	10 497
Ayacucho	157	206	50	992	1 405
Cajamarca	154	497	169	2 567	3 387
Cajamarca	115	220	99	1 340	1 773
Chota	38	143	47	943	1 170
Jaén	1	134	23	285	444
Cusco	246	327	156	812	1 541
Huancavelica	138	121	48	360	668
Huánuco	120	423	71	1 074	1 688
Ica	8	257	4 537	171	4 972
Junín	211	270	725	640	1 847
La Libertad	185	854	17 635	554	19 228
Lambayeque	53	113	153	262	581
Lima	103	2 007	46 888	745	49 743
Lima Metropolitana	4	2 486	10 129	1 020	13 639
Callao	--	96	64	--	160
Loreto	2	184	1 631	119	1 936
Madre de Dios	4	23	417	135	578
Moquegua	9	48	11	100	167
Pasco	157	142	53	340	692
Piura	111	473	1 875	699	3 158
Puno	702	189	116	1 652	2 659
San Martín	6	191	2 244	517	2 957
Tacna	14	189	1 003	93	1 298
Tumbes	9	89	10	102	210
Ucayali	2	88	1 178	122	1 390

p/ Preliminar

Fuente: Gerencias/Direcciones Regionales de Agricultura -Sub Gerencia/ Dirección de Estadística /Dirección de Información Agraria - Evaluación Mensual de la Dinámica Pecuaria. (EMDP)

Elaboración: Ministerio de Agricultura y Riego - Oficina de Estudios Económicos y Estadísticos

Cuadro Nº 41
PERÚ: PRODUCCIÓN DE CARNE DE CAPRINO, POR MES, SEGÚN REGIÓN
Período : Enero - Diciembre 2013 y Enero - Marzo 2014
(t)

REGIÓN	Año	Ene - mar	Ene	Feb	Mar	Abr	May	Jun	Jul	Ago	Set	Oct	Nov	Dic	Ene - Dic
TOTAL NACIONAL	2013	1 560,17	493,76	508,17	558,23	566,73	587,45	592,22	601,55	574,57	511,24	474,59	470,40	500,20	6 439,11
	2014	1 489,10	469,88	477,56	541,66										
Amazonas	2013	11,28	3,78	3,78	3,72	3,54	3,54	3,77	3,89	3,65	3,88	3,67	3,69	4,21	45,14
	2014	12,00	4,06	4,02	3,93										
Ancash	2013	37,89	12,54	12,96	12,39	12,72	12,77	12,81	13,07	13,09	13,12	13,15	13,17	10,72	152,51
	2014	37,44	12,60	12,61	12,23										
Apurímac	2013	59,52	17,99	21,18	20,35	17,30	14,82	14,72	14,86	14,90	14,31	14,55	14,86	15,60	195,45
	2014	59,13	18,93	20,82	19,39										
Abancay	2013	16,73	5,35	5,53	5,85	5,91	5,86	5,50	5,27	5,20	4,09	4,80	5,30	5,20	63,86
	2014	16,01	5,61	4,82	5,59										
Andahuaylas	2013	42,78	12,64	15,65	14,50	11,39	8,97	9,22	9,60	9,70	10,22	9,75	9,56	10,40	131,59
	2014	43,13	13,33	16,00	13,80										
Arequipa	2013	16,29	5,15	5,21	5,93	6,51	6,85	6,85	7,48	8,06	7,64	7,04	7,11	6,27	80,09
	2014	16,52	5,76	4,89	5,87										
Ayacucho	2013	114,49	29,31	34,86	50,32	66,79	61,87	57,05	55,65	54,90	48,83	38,36	38,12	49,89	585,95
	2014	80,71	20,24	22,27	38,20										
Cajamarca	2013	83,13	28,40	27,94	26,78	21,04	24,61	25,68	26,34	26,90	29,07	28,10	28,42	30,09	323,37
	2014	78,79	27,66	26,28	24,85										
Cajamarca	2013	56,30	18,40	19,41	18,49	14,01	17,52	18,17	19,78	19,83	20,79	20,39	19,03	20,37	226,20
	2014	51,41	16,95	17,40	17,05										
Chota	2013	13,64	4,53	4,89	4,21	3,55	3,64	3,89	3,35	3,75	3,75	3,96	5,15	4,93	49,61
	2014	13,34	4,75	4,79	3,80										
Jaén	2013	13,19	5,46	3,64	4,08	3,48	3,45	3,61	3,21	3,32	4,52	3,75	4,23	4,79	47,56
	2014	14,05	5,97	4,09	4,00										
Cusco	2013	18,50	6,04	6,19	6,27	6,42	6,53	6,66	6,61	6,23	6,14	6,06	6,02	6,99	76,18
	2014	18,73	6,04	6,24	6,45										
Huancavelica	2013	123,96	40,75	37,85	45,36	39,40	41,36	43,93	44,56	43,82	46,59	40,31	38,10	37,38	499,42
	2014	114,06	39,95	36,31	37,80										
Huánuco	2013	46,11	15,84	15,59	14,68	17,09	18,02	17,08	20,94	21,55	18,88	17,36	16,69	19,40	213,12
	2014	48,28	16,20	16,11	15,97										
Ica	2013	58,67	23,18	17,84	17,64	17,30	17,81	18,66	22,07	20,61	19,46	20,16	15,94	19,85	230,53
	2014	57,52	20,31	20,15	17,05										
Junín	2013	6,74	2,46	2,21	2,07	2,11	2,34	2,37	2,59	2,18	2,36	2,27	2,51	1,97	27,44
	2014	7,54	2,40	2,56	2,58										
La Libertad	2013	139,64	43,48	46,43	49,72	46,14	44,59	47,85	44,44	46,72	46,00	44,12	48,09	46,14	553,72
	2014	146,95	43,61	47,16	56,17										
Lambayeque	2013	86,80	28,57	27,56	30,68	29,57	31,68	29,92	31,82	29,35	28,58	28,76	27,87	28,71	353,06
	2014	86,37	30,67	27,60	28,10										
Lima	2013	158,49	43,21	50,14	65,14	67,14	77,66	62,71	69,42	53,60	46,74	45,52	50,31	57,62	689,21
	2014	168,67	47,39	52,90	68,39										
Lima Metropolitana	2013	10,98	3,89	3,36	3,73	3,83	4,86	4,50	6,08	5,01	4,60	5,03	4,97	7,57	57,44
	2014	11,86	4,15	3,78	3,93										
Callao	2013	--	--	--	--	--	--	--	--	--	--	--	--	--	--
	2014	--	--	--	--										
Loreto	2013	--	--	--	--	--	--	--	--	--	--	--	--	--	--
	2014	--	--	--	--										
Madre de Dios	2013	--	--	--	--	--	--	--	--	--	--	--	--	--	--
	2014	--	--	--	--										
Moquegua	2013	3,49	1,20	1,05	1,24	1,25	1,46	1,24	1,49	1,39	1,27	1,44	1,48	2,18	16,69
	2014	3,95	1,44	1,21	1,30										
Pasco	2013	5,81	3,08	1,27	1,45	1,99	2,34	1,80	1,95	1,58	1,10	1,05	1,41	1,99	21,00
	2014	3,33	1,05	1,08	1,20										
Piura	2013	497,69	159,26	165,90	172,53	179,17	185,81	205,71	199,08	192,44	145,99	131,33	126,08	126,93	1 990,24
	2014	450,52	138,84	141,75	169,93										
Puno	2013	--	--	--	--	--	--	--	--	--	--	--	--	--	--
	2014	--	--	--	--										
San Martín	2013	--	--	--	--	--	--	--	--	--	--	--	--	--	--
	2014	--	--	--	--										
Tacna	2013	17,06	5,46	5,79	5,81	5,80	5,99	5,97	6,45	6,40	5,82	5,60	5,56	6,06	70,71
	2014	16,43	4,36	6,16	5,91										
Tumbes	2013	63,62	20,17	21,05	22,41	21,63	22,54	22,94	22,76	22,20	20,84	20,71	20,00	20,61	257,86
	2014	70,28	24,21	23,66	22,41										
Ucayali	2013	--	--	--	--	--	--	--	--	--	--	--	--	--	--
	2014	--	--	--	--										

p/ Preliminar

-- magnitud cero

Fuente: Gerencias/Direcciones Regionales de Agricultura -Sub Gerencia/ Dirección de Estadística /Dirección de Información Agraria - Evaluación Mensual de la Dinámica Pecuaria. (EMDP)

Elaboración: Ministerio de Agricultura y Riego - Oficina de Estudios Económicos y Estadísticos

Indicadores Productivos

Cuadro N° 42
PERÚ: PRODUCCIÓN DE CARNE DE ALPACA, POR MES, SEGÚN REGIÓN
Período : Enero - Diciembre 2013 y Enero - Marzo 2014
(t)

REGIÓN	Año	Ene - mar	Ene	Feb	Mar	Abr	May	Jun	Jul	Ago	Set	Oct	Nov	Dic	Ene - Dic
TOTAL NACIONAL	2013	2 695,62	792,30	938,62	964,70	1 197,34	1 254,59	1 249,61	1 258,05	1 092,03	958,73	901,82	829,63	731,62	12 169,05
	2014	2 761,56	816,04	950,59	994,94										
Amazonas	2013	--	--	--	--	--	--	--	--	--	--	--	--	--	--
	2014	--	--	--	--										
Ancash	2013	2,59	0,76	1,13	0,70	0,73	0,84	0,94	0,96	1,04	0,93	0,93	0,65	0,70	10,30
	2014	2,60	0,81	0,95	0,84										
Apurímac	2013	153,02	51,56	52,00	49,46	44,50	45,30	47,30	47,62	50,50	46,75	47,60	42,22	48,00	572,81
	2014	152,86	48,61	50,93	53,32										
Abancay	2013	110,72	36,31	36,92	37,50	37,10	39,20	40,00	40,18	41,00	41,03	41,80	36,21	40,00	467,25
	2014	105,08	30,38	35,32	39,38										
Andahuaylas	2013	42,30	15,25	15,08	11,97	7,40	6,10	7,30	7,44	9,50	5,72	5,80	6,01	8,00	105,57
	2014	47,78	18,23	15,61	13,94										
Arequipa	2013	331,85	109,00	110,20	112,65	116,36	119,52	122,85	126,50	127,43	113,23	126,99	126,86	127,78	1 439,36
	2014	336,25	107,93	110,49	117,82										
Ayacucho	2013	104,39	30,15	33,05	41,20	58,01	59,66	62,14	61,54	56,05	46,34	38,43	45,93	45,10	577,59
	2014	156,57	42,14	49,38	65,05										
Cajamarca	2013	--	--	--	--	--	--	--	--	--	--	--	--	--	--
	2014	--	--	--	--										
Cajamarca	2013	--	--	--	--	--	--	--	--	--	--	--	--	--	--
	2014	--	--	--	--										
Chota	2013	--	--	--	--	--	--	--	--	--	--	--	--	--	--
	2014	--	--	--	--										
Jaén	2013	--	--	--	--	--	--	--	--	--	--	--	--	--	--
	2014	--	--	--	--										
Cusco	2013	467,44	147,99	157,83	161,62	164,26	171,72	174,77	173,27	155,09	148,14	145,40	144,41	146,15	1 890,66
	2014	464,93	150,23	155,08	159,61										
Huancavelica	2013	200,36	65,49	66,42	68,45	72,45	93,71	91,15	86,65	80,83	83,04	75,46	74,97	75,28	933,89
	2014	210,30	77,28	63,42	69,60										
Huánuco	2013	1,87	0,46	0,49	0,92	0,76	0,80	2,07	2,61	1,87	1,37	1,49	1,50	1,92	16,26
	2014	4,52	1,64	1,53	1,35										
Ica	2013	--	--	--	--	--	--	--	--	--	--	--	--	--	--
	2014	--	--	--	--										
Junín	2013	61,41	19,62	21,25	20,53	19,59	19,92	20,05	20,83	19,80	19,75	19,87	19,56	20,76	241,54
	2014	62,93	20,53	20,95	21,45										
La Libertad	2013	0,43	0,43	0,00	0,00	1,16	3,92	2,99	4,76	3,42	1,65	0,61	0,65	1,51	21,11
	2014	0,45	0,45	--	--										
Lambayeque	2013	--	--	--	--	--	--	--	--	--	--	--	--	--	--
	2014	--	--	--	--										
Lima	2013	27,16	7,73	8,39	11,04	9,73	11,78	11,35	11,79	9,79	9,14	9,12	8,78	10,57	119,21
	2014	30,26	8,93	9,07	12,27										
Lima Metropolitana	2013	--	--	--	--	--	--	--	--	--	--	--	--	--	--
	2014	--	--	--	--										
Callao	2013	--	--	--	--	--	--	--	--	--	--	--	--	--	--
	2014	--	--	--	--										
Loreto	2013	--	--	--	--	--	--	--	--	--	--	--	--	--	--
	2014	--	--	--	--										
Madre de Dios	2013	--	--	--	--	--	--	--	--	--	--	--	--	--	--
	2014	--	--	--	--										
Moquegua	2013	34,33	9,99	12,06	12,28	12,09	12,62	12,03	11,42	9,84	11,31	10,73	9,37	10,32	134,07
	2014	27,69	8,60	9,09	10,00										
Pasco	2013	37,81	13,49	11,38	12,94	11,59	12,65	13,72	13,65	12,28	8,57	9,86	12,84	16,10	149,08
	2014	29,89	9,40	8,61	11,88										
Piura	2013	--	--	--	--	--	--	--	--	--	--	--	--	--	--
	2014	--	--	--	--										
Puno	2013	1 234,19	322,91	451,19	460,09	672,72	688,92	674,48	682,85	550,47	454,61	400,47	326,91	211,44	5 897,06
	2014	1 240,67	326,11	456,96	457,60										
San Martín	2013	--	--	--	--	--	--	--	--	--	--	--	--	--	--
	2014	--	--	--	--										
Tacna	2013	38,77	12,71	13,25	12,80	13,39	13,24	13,77	13,60	13,64	13,89	14,86	14,99	15,98	166,13
	2014	41,64	13,38	14,11	14,15										
Tumbes	2013	--	--	--	--	--	--	--	--	--	--	--	--	--	--
	2014	--	--	--	--										
Ucayali	2013	--	--	--	--	--	--	--	--	--	--	--	--	--	--
	2014	--	--	--	--										

p/ Preliminar

-- magnitud cero

Fuente: Gerencias/Direcciones Regionales de Agricultura -Sub Gerencia/ Dirección de Estadística /Dirección de Información Agraria - Evaluación Mensual de la Dinámica Pecuaria. (EMDP)

Elaboración: Ministerio de Agricultura y Riego - Oficina de Estudios Económicos y Estadísticos

Cuadro N° 43
PERÚ: PRODUCCIÓN DE CARNE DE LLAMA, POR MES, SEGÚN REGIÓN
Período : Enero - Diciembre 2013 y Enero - Marzo 2014
(t)

REGIÓN	Año	Ene - mar	Ene	Feb	Mar	Abr	May	Jun	Jul	Ago	Set	Oct	Nov	Dic	Ene - Dic
TOTAL NACIONAL	2013	926,35	281,90	321,98	322,47	402,02	433,25	439,43	409,37	367,71	331,07	293,67	273,50	302,34	4 178,70
	2014	878,67	266,93	300,26	311,48										
Amazonas	2013	--	--	--	--	--	--	--	--	--	--	--	--	--	--
	2014	--	--	--	--										
Ancash	2013	--	--	--	--	--	--	--	--	--	--	--	--	--	--
	2014	--	--	--	--										
Apurímac	2013	74,71	23,48	26,91	24,32	25,21	23,60	25,20	25,45	27,00	20,89	24,85	20,84	24,50	292,25
	2014	71,82	22,24	26,29	23,29										
Abancay	2013	35,01	10,56	12,74	11,72	11,50	13,22	15,40	14,06	15,00	11,53	13,85	13,30	14,00	156,88
	2014	33,96	10,16	12,44	11,35										
Andahuaylas	2013	39,70	12,92	14,18	12,60	13,71	10,38	9,80	11,38	12,00	9,36	11,00	7,54	10,50	135,37
	2014	37,86	12,08	13,85	11,94										
Arequipa	2013	87,77	28,71	28,41	30,65	32,69	33,86	35,02	37,06	38,37	36,39	38,19	38,62	36,80	414,79
	2014	82,44	25,47	27,58	29,39										
Ayacucho	2013	76,76	19,24	28,64	28,88	42,43	42,78	42,91	42,01	39,20	28,19	25,86	26,70	29,51	396,36
	2014	47,83	14,46	13,13	20,23										
Cajamarca	2013	--	--	--	--	--	--	--	--	--	--	--	--	--	--
	2014	--	--	--	--										
Cajamarca	2013	--	--	--	--	--	--	--	--	--	--	--	--	--	--
	2014	--	--	--	--										
Chota	2013	--	--	--	--	--	--	--	--	--	--	--	--	--	--
	2014	--	--	--	--										
Jaén	2013	--	--	--	--	--	--	--	--	--	--	--	--	--	--
	2014	--	--	--	--										
Cusco	2013	106,92	33,99	35,61	37,32	38,73	41,21	43,61	42,54	36,14	33,59	31,92	31,12	31,67	437,45
	2014	103,78	32,83	34,63	36,33										
Huancavelica	2013	104,39	35,49	33,97	34,93	35,46	36,78	40,42	38,31	35,29	34,68	26,53	27,47	26,97	406,31
	2014	98,47	33,46	32,00	33,01										
Huánuco	2013	1,83	0,00	0,88	0,95	1,10	0,00	1,20	0,95	1,26	1,10	1,26	1,10	1,26	11,06
	2014	2,99	0,95	1,10	0,95										
Ica	2013	--	--	--	--	--	--	--	--	--	--	--	--	--	--
	2014	--	--	--	--										
Junín	2013	45,19	15,04	15,45	14,70	14,50	14,31	15,48	15,94	15,16	15,44	15,15	15,01	15,77	181,95
	2014	43,89	14,11	15,00	14,78										
La Libertad	2013	--	--	--	--	--	--	--	--	--	--	--	--	--	--
	2014	--	--	--	--										
Lambayeque	2013	--	--	--	--	--	--	--	--	--	--	--	--	--	--
	2014	--	--	--	--										
Lima	2013	10,56	3,46	3,45	3,66	3,91	3,99	6,91	6,61	5,46	4,21	4,29	4,94	4,70	55,59
	2014	13,76	4,83	4,72	4,21										
Lima Metropolitana	2013	--	--	--	--	--	--	--	--	--	--	--	--	--	--
	2014	--	--	--	--										
Callao	2013	--	--	--	--	--	--	--	--	--	--	--	--	--	--
	2014	--	--	--	--										
Loreto	2013	--	--	--	--	--	--	--	--	--	--	--	--	--	--
	2014	--	--	--	--										
Madre de Dios	2013	--	--	--	--	--	--	--	--	--	--	--	--	--	--
	2014	--	--	--	--										
Moquegua	2013	32,44	10,63	10,92	10,89	12,67	12,83	12,66	11,79	8,41	9,01	7,63	7,01	8,31	122,78
	2014	25,80	7,97	8,83	9,00										
Pasco	2013	24,87	8,98	7,54	8,35	9,45	10,56	10,15	10,34	8,68	5,88	6,63	7,98	11,06	105,61
	2014	20,20	6,33	6,27	7,60										
Piura	2013	--	--	--	--	--	--	--	--	--	--	--	--	--	--
	2014	--	--	--	--										
Puno	2013	332,69	93,72	120,63	118,34	176,58	203,37	195,95	168,13	142,48	131,23	100,44	80,90	99,77	1 631,52
	2014	336,56	94,53	119,93	122,10										
San Martín	2013	--	--	--	--	--	--	--	--	--	--	--	--	--	--
	2014	--	--	--	--										
Tacna	2013	28,22	9,17	9,56	9,50	9,30	9,96	9,92	10,24	10,25	10,44	10,92	11,81	12,00	123,05
	2014	31,15	9,77	10,79	10,60										
Tumbes	2013	--	--	--	--	--	--	--	--	--	--	--	--	--	--
	2014	--	--	--	--										
Ucayali	2013	--	--	--	--	--	--	--	--	--	--	--	--	--	--
	2014	--	--	--	--										

p/ Preliminar
 -- magnitud cero

Fuente: Gerencias/Direcciones Regionales de Agricultura -Sub Gerencia/ Dirección de Estadística /Dirección de Información Agraria - Evaluación Mensual de la Dinámica Pecuaria. (EMDP)

Elaboración: Ministerio de Agricultura y Riego - Oficina de Estudios Económicos y Estadísticos

Indicadores Productivos

Cuadro N° 44

PERÚ: PRODUCCIÓN DE HUEVO, POR MES, SEGÚN REGIÓN

Período : Enero - Diciembre 2013 y Enero - Marzo 2014

(t)

REGIÓN	Año	Ene - mar	Ene	Feb	Mar	Abr	May	Jun	Jul	Ago	Set	Oct	Nov	Dic	Ene - Dic
TOTAL NACIONAL	2013	85 536	28 182	28 467	28 887	29 280	29 424	29 565	29 326	29 396	29 393	29 476	29 314	29 080	349 791
	2014	87 288	28 840	28 997	29 451										
Amazonas	2013	221	75	74	72	97	92	94	93	80	79	78	77	46	957
	2014	215	73	72	70										
Ancash	2013	664	189	221	254	234	231	202	196	191	163	161	157	354	2 554
	2014	620	177	196	247										
Apurímac	2013	261	88	86	88	87	83	81	79	75	78	75	51	47	918
	2014	217	81	81	55										
Abancay	2013	194	66	64	63	62	60	57	55	55	53	50	26	25	638
	2014	149	59	59	31										
Andahuaylas	2013	68	22	22	24	24	23	24	24	21	25	25	25	21	279
	2014	68	22	22	24										
Arequipa	2013	1 948	713	655	580	606	573	612	663	690	737	741	780	1 000	8 349
	2014	2 141	780	695	667										
Ayacucho	2013	154	37	42	74	74	84	84	75	71	56	54	52	58	762
	2014	156	37	43	75										
Cajamarca	2013	682	224	224	235	233	227	236	238	233	222	214	211	210	2 706
	2014	650	217	219	213										
Cajamarca	2013	443	146	145	152	149	141	146	147	146	142	139	138	143	1 733
	2014	408	139	140	130										
Chota	2013	155	48	52	55	56	59	62	63	60	52	48	46	40	641
	2014	156	48	52	56										
Jaén	2013	85	31	27	27	27	27	27	27	27	27	27	27	28	332
	2014	86	31	27	27										
Cusco	2013	419	128	141	150	155	156	158	165	168	161	151	150	114	1 798
	2014	466	146	155	165										
Huancavelica	2013	162	53	55	53	53	54	54	54	53	53	53	51	50	635
	2014	163	54	55	54										
Huánuco	2013	269	87	90	92	94	97	97	91	91	92	87	83	92	1 093
	2014	302	99	102	101										
Ica	2013	27 776	9 163	9 227	9 386	9 566	9 527	9 578	9 328	9 460	9 610	9 677	9 760	9 848	114 131
	2014	30 525	10 058	10 132	10 336										
Junín	2013	338	98	114	126	120	122	120	115	110	110	106	106	102	1 350
	2014	351	101	103	147										
La Libertad	2013	14 536	4 846	4 860	4 830	4 972	5 103	5 268	5 245	5 153	5 080	5 253	5 226	5 055	60 891
	2014	15 182	4 990	5 078	5 114										
Lambayeque	2013	3 433	1 110	1 135	1 188	1 236	1 203	1 188	1 061	995	986	940	923	1 151	13 116
	2014	3 213	1 057	1 062	1 094										
Lima	2013	14 986	4 774	5 056	5 156	5 191	5 271	5 096	5 270	5 571	5 566	5 514	5 431	4 469	62 364
	2014	13 407	4 409	4 417	4 581										
Lima Metropolitana	2013	9 918	3 337	3 253	3 328	3 363	3 396	3 554	3 661	3 674	3 617	3 593	3 622	3 847	42 245
	2014	10 342	3 472	3 403	3 466										
Callao	2013	46	16	15	15	14	13	12	13	13	15	16	15	15	171
	2014	42	14	14	14										
Loreto	2013	1 320	446	435	439	390	347	340	305	330	318	316	294	396	4 356
	2014	1 181	436	417	328										
Madre de Dios	2013	588	204	190	194	197	175	141	136	133	121	127	132	128	1 879
	2014	563	192	183	188										
Moquegua	2013	126	39	41	46	60	68	72	70	70	80	86	88	53	773
	2014	130	39	43	47										
Pasco	2013	36	12	12	13	13	14	15	16	16	17	16	15	18	177
	2014	39	13	13	13										
Piura	2013	1 081	362	359	360	333	317	287	261	259	241	261	256	276	3 572
	2014	1 034	351	354	330										
Puno	2013	444	138	146	161	158	166	177	166	170	164	146	152	156	1 900
	2014	495	157	159	180										
San Martín	2013	3 254	1 043	1 070	1 142	1 135	1 190	1 190	1 156	1 101	1 150	1 150	1 089	1 044	13 459
	2014	3 102	968	1 054	1 080										
Tacna	2013	1 580	543	533	504	491	453	421	411	246	237	222	221	238	4 520
	2014	1 521	499	527	496										
Tumbes	2013	21	7	7	7	7	7	10	8	8	8	8	7	8	91
	2014	21	7	7	7										
Ucayali	2013	1 274	451	427	396	402	453	478	450	433	431	430	367	306	5 023
	2014	1 213	416	415	382										

p/ Preliminar

Fuente: Gerencias/Direcciones Regionales de Agricultura -Sub Gerencia/ Dirección de Estadística /Dirección de Información Agraria - Evaluación Mensual de la Dinámica Pecuaria. (EMDP)

Elaboración: Ministerio de Agricultura y Riego - Oficina de Estudios Económicos y Estadísticos

Cuadro Nº 45

PERÚ: PRODUCCIÓN DE LECHE FRESCA DE VACA, POR MES, SEGÚN REGIÓN

Período : Enero - Diciembre 2013 y Enero - Marzo 2014

(t)

REGIÓN	Año	Ene-mar	Ene	Feb	Mar	Abr	May	Jun	Jul	Ago	Set	Oct	Nov	Dic	Ene - Dic
TOTAL NACIONAL	2013	457 971	147 997	147 449	162 525	166 191	163 491	156 721	153 094	146 973	140 389	139 966	138 879	144 131	1 807 806
	2014	466 728	150 966	151 116	164 646										
Amazonas	2013	19 946	6 644	6 140	7 162	6 938	7 165	6 816	6 817	6 727	6 409	6 465	6 385	6 690	80 358
	2014	21 906	7 122	6 819	7 966										
Ancash	2013	4 488	1 494	1 500	1 493	1 422	1 417	1 318	1 325	1 326	1 328	1 332	1 338	1 342	16 635
	2014	4 484	1 499	1 501	1 484										
Apurímac	2013	10 613	3 368	3 482	3 763	3 330	2 842	2 730	2 710	2 340	1 957	1 930	1 874	1 795	32 122
	2014	10 918	3 524	3 558	3 837										
Abancay	2013	6 045	1 830	2 001	2 214	1 850	1 410	1 400	1 385	1 100	865	605	684	690	16 034
	2014	6 479	2 065	2 088	2 327										
Andahuaylas	2013	4 568	1 538	1 481	1 549	1 480	1 432	1 330	1 325	1 240	1 093	1 325	1 191	1 105	16 088
	2014	4 439	1 459	1 470	1 510										
Arequipa	2013	77 885	26 584	24 516	26 785	25 962	26 822	25 899	26 741	26 740	25 859	26 679	25 907	26 886	315 380
	2014	81 238	27 551	25 584	28 104										
Ayacucho	2013	12 215	1 515	3 388	7 311	11 205	9 425	6 738	4 267	2 800	1 275	728	683	812	50 147
	2014	15 206	1 996	4 235	8 975										
Cajamarca	2013	80 604	26 585	26 701	27 318	27 310	27 397	27 708	27 687	26 401	26 786	26 868	26 731	27 368	324 862
	2014	80 109	26 873	26 664	26 573										
Cajamarca	2013	52 788	17 310	17 464	18 013	17 897	18 027	18 288	18 120	16 865	17 377	17 232	17 061	17 584	211 239
	2014	50 637	17 108	16 753	16 775										
Chota	2013	26 111	8 722	8 718	8 670	8 762	8 721	8 756	8 878	8 967	8 890	9 098	9 182	9 377	106 741
	2014	27 377	9 168	9 191	9 018										
Jaén	2013	1 706	553	518	635	651	649	664	689	569	520	538	489	407	6 882
	2014	2 096	596	720	780										
Cusco	2013	24 438	8 056	7 502	8 880	8 771	8 750	7 837	7 412	7 277	6 892	7 135	6 981	7 655	93 148
	2014	26 876	9 032	8 371	9 473										
Huancavelica	2013	6 123	1 880	1 781	2 462	1 632	1 735	1 754	1 926	1 887	1 811	1 725	1 767	2 083	22 443
	2014	5 613	1 844	1 859	1 911										
Huánuco	2013	10 120	3 561	3 122	3 438	3 396	3 458	3 313	3 331	3 231	3 036	3 062	3 024	3 216	39 187
	2014	6 990	2 697	2 119	2 174										
Ica	2013	10 762	3 880	3 395	3 488	3 575	3 552	3 474	3 608	3 601	3 678	3 739	3 658	3 714	43 361
	2014	11 082	3 818	3 581	3 684										
Junín	2013	11 856	3 752	3 666	4 439	3 896	3 994	3 950	3 873	3 761	3 642	3 729	3 744	3 833	46 276
	2014	11 863	3 796	3 939	4 127										
La Libertad	2013	27 538	9 192	9 177	9 169	9 747	9 682	10 209	10 526	10 510	10 646	10 111	9 943	10 025	118 937
	2014	27 713	9 211	9 260	9 242										
Lambayeque	2013	11 457	3 837	3 776	3 844	3 951	3 864	3 809	3 748	3 649	3 600	3 580	3 596	3 826	45 080
	2014	12 684	4 237	4 247	4 200										
Lima	2013	57 331	19 403	18 234	19 693	21 488	21 733	21 735	21 951	21 218	20 402	20 753	20 877	20 609	248 096
	2014	59 198	20 116	18 801	20 281										
Lima Metropolitana	2013	19 673	6 591	6 481	6 600	6 502	6 711	6 831	6 816	6 938	6 830	6 944	6 849	7 087	81 180
	2014	19 761	6 607	6 568	6 586										
Callao	2013	10	4	3	3	3	2	2	0	3	4	5	4	3	35
	2014	5	3	1	1										
Loreto	2013	631	211	200	219	229	209	200	201	218	218	210	208	208	2 533
	2014	592	190	187	215										
Madre de Dios	2013	1 280	342	475	463	390	425	438	391	375	384	384	381	392	4 839
	2014	1 135	383	380	372										
Moquegua	2013	4 020	1 319	1 308	1 393	1 362	1 403	1 377	1 338	1 643	1 615	1 688	1 555	1 537	17 539
	2014	4 176	1 452	1 334	1 390										
Pasco	2013	6 044	2 029	1 907	2 108	2 053	2 080	2 075	2 067	2 055	2 013	2 085	2 052	2 079	24 602
	2014	5 653	1 876	1 773	2 004										
Piura	2013	11 498	3 427	3 798	4 273	5 460	5 935	5 222	4 748	3 798	2 849	2 611	2 374	3 086	47 581
	2014	9 476	3 312	2 868	3 296										
Puno	2013	33 607	9 121	11 862	12 624	12 125	9 283	7 892	6 338	5 384	4 237	3 454	4 067	4 900	91 287
	2014	34 492	8 648	12 611	13 232										
San Martín	2013	8 072	2 631	2 493	2 948	2 823	2 988	2 849	2 741	2 558	2 383	2 214	2 324	2 392	31 344
	2014	7 963	2 623	2 441	2 899										
Tacna	2013	6 308	2 101	2 052	2 155	2 116	2 117	2 051	2 037	2 060	2 081	2 096	2 119	2 153	25 138
	2014	6 212	2 104	1 964	2 144										
Tumbes	2013	226	69	77	80	78	69	67	66	62	58	57	52	55	790
	2014	176	58	59	59										
Ucayali	2013	1 226	399	412	415	429	432	430	427	411	398	383	386	386	4 908
	2014	1 205	397	391	417										

p/ Preliminar

Fuente: Gerencias/Direcciones Regionales de Agricultura -Sub Gerencia/ Dirección de Estadística /Dirección de Información Agraria - Evaluación Mensual de la Dinámica Pecuaria. (EMDP)

Elaboración: Ministerio de Agricultura y Riego - Oficina de Estudios Económicos y Estadísticos

Indicadores Productivos

Cuadro N° 46

PERÚ: PRODUCCIÓN DE FIBRA DE ALPACA, POR MES, SEGÚN REGIÓN
Período : Enero - Diciembre 2013 y Enero - Marzo 2014
(t)

REGIÓN	Año	Ene - mar	Ene	Feb	Mar	Abr	May	Jun	Jul	Ago	Set	Oct	Nov	Dic	Ene - Dic
TOTAL NACIONAL	2013	1 620,26	262,12	747,89	610,24	32,75	43,21	22,48	8,24	3,62	8,48	96,70	1 852,05	732,48	4 420,26
	2014	1 591,82	229,98	728,56	633,28										
Amazonas	2013	--	--	--	--	--	--	--	--	--	--	--	--	--	--
	2014	--	--	--	--	--	--	--	--	--	--	--	--	--	--
Ancash	2013	--	--	--	--	--	--	--	--	--	--	--	--	--	--
	2014	--	--	--	--	--	--	--	--	--	--	--	--	--	--
Apurímac	2013	110,71	17,88	61,23	31,61	5,65	5,74	--	--	--	--	--	2,09	30,00	154,18
	2014	101,92	17,81	53,82	30,29										
Abancay	2013	90,04	8,54	52,41	29,10	4,80	4,30	--	--	--	--	--	2,09	30,00	131,23
	2014	80,74	9,11	44,75	26,89										
Andahuaylas	2013	20,68	9,35	8,82	2,51	0,85	1,44	--	--	--	--	--	--	--	22,96
	2014	21,18	8,70	9,07	3,40										
Arequipa	2013	273,50	92,06	116,64	64,80	--	--	--	--	--	--	10,90	36,18	49,61	370,19
	2014	271,22	87,04	101,91	82,26										
Ayacucho	2013	58,75	32,99	11,74	14,02	14,15	21,06	14,54	4,97	0,45	3,15	13,59	19,75	22,77	173,17
	2014	46,89	26,42	9,11	11,36										
Cajamarca	2013	--	--	--	--	--	--	--	--	--	--	--	--	--	--
	2014	--	--	--	--	--	--	--	--	--	--	--	--	--	--
Cajamarca	2013	--	--	--	--	--	--	--	--	--	--	--	--	--	--
	2014	--	--	--	--	--	--	--	--	--	--	--	--	--	--
Chota	2013	--	--	--	--	--	--	--	--	--	--	--	--	--	--
	2014	--	--	--	--	--	--	--	--	--	--	--	--	--	--
Jaén	2013	--	--	--	--	--	--	--	--	--	--	--	--	--	--
	2014	--	--	--	--	--	--	--	--	--	--	--	--	--	--
Cusco	2013	212,32	110,65	100,10	1,57	--	--	--	--	--	--	--	132,10	238,67	583,09
	2014	207,53	91,32	103,69	12,52										
Huancavelica	2013	55,35	4,40	21,08	29,88	11,47	11,62	3,82	2,62	3,08	2,60	2,45	3,74	3,57	100,32
	2014	47,71	4,45	18,54	24,73										
Huánuco	2013	0,02	0,01	0,00	0,01	0,02	0,02	0,09	0,10	0,06	0,04	0,04	0,04	0,05	0,47
	2014	0,11	0,04	0,03	0,03										
Ica	2013	--	--	--	--	--	--	--	--	--	--	--	--	--	--
	2014	--	--	--	--	--	--	--	--	--	--	--	--	--	--
Junín	2013	0,35	0,35	--	--	--	--	--	--	--	--	52,06	38,94	10,38	101,72
	2014	--	--	--	--	--	--	--	--	--	--	--	--	--	--
La Libertad	2013	--	--	--	--	0,18	3,89	4,04	0,55	0,04	0,00	0,58	3,90	3,47	16,64
	2014	--	--	--	--										
Lambayeque	2013	--	--	--	--	--	--	--	--	--	--	--	--	--	--
	2014	--	--	--	--	--	--	--	--	--	--	--	--	--	--
Lima	2013	0,85	--	--	0,85	0,93	0,52	0,00	0,00	0,00	0,00	0,00	1,31	0,00	3,61
	2014	2,03	--	--	2,03										
Lima Metropolitana	2013	--	--	--	--	--	--	--	--	--	--	--	--	--	--
	2014	--	--	--	--	--	--	--	--	--	--	--	--	--	--
Callao	2013	--	--	--	--	--	--	--	--	--	--	--	--	--	--
	2014	--	--	--	--	--	--	--	--	--	--	--	--	--	--
Loreto	2013	--	--	--	--	--	--	--	--	--	--	--	--	--	--
	2014	--	--	--	--	--	--	--	--	--	--	--	--	--	--
Madre de Dios	2013	--	--	--	--	--	--	--	--	--	--	--	--	--	--
	2014	--	--	--	--	--	--	--	--	--	--	--	--	--	--
Moquegua	2013	5,65	3,79	1,32	0,54	0,36	0,36	0,00	0,00	0,00	2,70	5,45	13,91	20,95	49,39
	2014	4,23	2,90	1,00	0,33										
Pasco	2013	--	--	--	--	--	--	--	--	--	--	11,63	66,14	52,17	129,94
	2014	--	--	--	--	--	--	--	--	--	--	--	--	--	--
Piura	2013	--	--	--	--	--	--	--	--	--	--	--	--	--	--
	2014	--	--	--	--	--	--	--	--	--	--	--	--	--	--
Puno	2013	902,75	--	435,79	466,96	--	--	--	--	--	--	--	1 503,14	300,83	2 706,72
	2014	910,19	--	440,47	469,73										
San Martín	2013	--	--	--	--	--	--	--	--	--	--	--	--	--	--
	2014	--	--	--	--	--	--	--	--	--	--	--	--	--	--
Tacna	2013	--	--	--	--	--	--	--	--	--	--	--	30,81	--	30,81
	2014	--	--	--	--	--	--	--	--	--	--	--	--	--	--
Tumbes	2013	--	--	--	--	--	--	--	--	--	--	--	--	--	--
	2014	--	--	--	--	--	--	--	--	--	--	--	--	--	--
Ucayali	2013	--	--	--	--	--	--	--	--	--	--	--	--	--	--
	2014	--	--	--	--	--	--	--	--	--	--	--	--	--	--

p/ Preliminar

Fuente: Gerencias/Direcciones Regionales de Agricultura -Sub Gerencia/ Dirección de Estadística /Dirección de Información Agraria - Evaluación Mensual de la Dinámica Pecuaria. (EMDP)

Elaboración: Ministerio de Agricultura y Riego - Oficina de Estudios Económicos y Estadísticos

Cuadro N° 47

PERÚ: PRODUCCIÓN DE FIBRA DE LLAMA, POR MES, SEGÚN REGIÓN

Período : Enero - Diciembre 2013 y Enero - Marzo 2014

(t)

REGIÓN	Año	Ene - mar	Ene	Feb	Mar	Abr	May	Jun	Jul	Ago	Set	Oct	Nov	Dic	Ene - Dic
TOTAL NACIONAL	2013	275,97	65,82	124,25	85,90	21,66	7,26	9,04	0,45	0,00	0,00	22,90	293,27	94,83	725,38
	2014	241,05	36,31	119,08	85,66										
Amazonas	2013	--	--	--	--	--	--	--	--	--	--	--	--	--	--
	2014	--	--	--	--										
Ancash	2013	--	--	--	--	--	--	--	--	--	--	--	--	--	--
	2014	--	--	--	--										
Apurímac	2013	29,61	8,69	17,90	3,02	16,38	0,87	--	--	--	--	--	2,57	4,80	54,22
	2014	28,61	8,02	17,41	3,18										
Abancay	2013	16,89	1,58	13,31	2,01	15,60	0,13	--	--	--	--	--	2,57	4,80	39,99
	2014	14,53	1,37	11,38	1,78										
Andahuaylas	2013	12,72	7,11	4,59	1,02	0,78	0,74	--	--	--	--	--	--	--	14,24
	2014	14,08	6,65	6,04	1,39										
Arequipa	2013	46,74	16,04	19,34	11,36	--	--	--	--	--	--	1,59	6,06	11,81	66,20
	2014	38,59	15,40	16,72	6,47										
Ayacucho	2013	11,10	7,34	1,62	2,14	3,90	5,28	7,51	--	--	--	--	7,41	11,10	46,30
	2014	5,81	2,58	0,52	2,71										
Cajamarca	2013	--	--	--	--	--	--	--	--	--	--	--	--	--	--
	2014	--	--	--	--										
Cajamarca	2013	--	--	--	--	--	--	--	--	--	--	--	--	--	--
	2014	--	--	--	--										
Chota	2013	--	--	--	--	--	--	--	--	--	--	--	--	--	--
	2014	--	--	--	--										
Jaén	2013	--	--	--	--	--	--	--	--	--	--	--	--	--	--
	2014	--	--	--	--										
Cusco	2013	39,16	31,21	6,55	1,40	--	--	--	--	--	--	--	7,96	1,99	49,11
	2014	20,70	9,67	6,79	4,24										
Huancavelica	2013	5,84	0,67	2,09	3,08	1,34	1,19	1,16	0,00	0,00	0,00	0,13	0,37	0,67	10,71
	2014	2,47	0,65	0,91	0,91										
Huánuco	2013	--	--	--	--	--	--	--	--	--	--	--	--	--	--
	2014	--	--	--	--										
Ica	2013	--	--	--	--	--	--	--	--	--	--	--	--	--	--
	2014	--	--	--	--										
Junín	2013	3,04	1,87	0,86	0,31	0,00	0,00	0,00	0,00	0,00	0,00	20,00	16,49	1,90	41,42
	2014	--	--	--	--										
La Libertad	2013	--	--	--	--	--	--	--	--	--	--	--	--	--	--
	2014	--	--	--	--										
Lambayeque	2013	--	--	--	--	--	--	--	--	--	--	--	--	--	--
	2014	--	--	--	--										
Lima	2013	--	--	--	--	0,06	0,05	0,52	0,45	--	--	--	--	--	1,08
	2014	--	--	--	--										
Lima Metropolitana	2013	--	--	--	--	--	--	--	--	--	--	--	--	--	--
	2014	--	--	--	--										
Callao	2013	--	--	--	--	--	--	--	--	--	--	--	--	--	--
	2014	--	--	--	--										
Loreto	2013	--	--	--	--	--	--	--	--	--	--	--	--	--	--
	2014	--	--	--	--										
Madre de Dios	2013	--	--	--	--	--	--	--	--	--	--	--	--	--	--
	2014	--	--	--	--										
Moquegua	2013	--	--	--	--	--	--	--	--	--	--	0,53	3,22	6,93	10,68
	2014	--	--	--	--										
Pasco	2013	--	--	--	--	--	--	--	--	--	--	0,66	3,12	10,13	13,92
	2014	--	--	--	--										
Piura	2013	--	--	--	--	--	--	--	--	--	--	--	--	--	--
	2014	--	--	--	--										
Puno	2013	140,62	--	75,88	64,74	--	--	--	--	--	--	--	235,99	45,49	422,10
	2014	144,87	--	76,73	68,14										
San Martín	2013	--	--	--	--	--	--	--	--	--	--	--	--	--	--
	2014	--	--	--	--										
Tacna	2013	--	--	--	--	--	--	--	--	--	--	--	10,10	--	10,10
	2014	--	--	--	--										
Tumbes	2013	--	--	--	--	--	--	--	--	--	--	--	--	--	--
	2014	--	--	--	--										
Ucayali	2013	--	--	--	--	--	--	--	--	--	--	--	--	--	--
	2014	--	--	--	--										

p/ Preliminar

Fuente: Gerencias/Direcciones Regionales de Agricultura -Sub Gerencia/ Dirección de Estadística/Dirección de Información Agraria - Evaluación Mensual de la Dinámica Pecuaria. (EMDP)

Elaboración: Ministerio de Agricultura y Riego - Oficina de Estudios Económicos y Estadísticos

Indicadores Productivos

Cuadro Nº 48

PERÚ: PRODUCCIÓN DE FIBRA DE LANA DE OVINO, POR MES, SEGÚN REGIÓN
Período : Enero - Diciembre 2013 y Enero - Marzo 2014
(t)

REGIÓN	Año	Ene - mar	Ene	Feb	Mar	Abr	May	Jun	Jul	Ago	Set	Oct	Nov	Dic	Ene - Dic
TOTAL NACIONAL	2013	6 936,06	776,41	3 147,74	3 011,91	554,98	565,95	226,28	180,04	202,05	43,52	70,06	866,58	757,56	10 403,07
	2014	7 142,07	843,20	3 177,95	3 120,92										
Amazonas	2013	--	--	--	--	1,33	3,57	3,02	1,23	0,40	0,00	0,00	0,00	0,00	9,55
	2014	--	--	--	--										
Ancash	2013	3,35	--	1,70	1,65	3,63	--	--	--	--	--	--	--	--	6,98
	2014	2,87	--	1,45	1,42										
Apurímac	2013	285,98	59,96	163,15	62,88	38,74	8,94	1,88	1,71	--	--	--	3,11	11,40	351,75
	2014	262,34	48,99	161,23	52,12										
Abancay	2013	235,09	52,05	130,56	52,48	32,00	7,30	1,80	1,71	--	--	--	3,11	11,40	292,42
	2014	212,36	40,07	128,93	43,35										
Andahuaylas	2013	50,89	7,91	32,59	10,40	6,74	1,64	0,08	--	--	--	--	--	--	59,34
	2014	49,99	8,92	32,29	8,78										
Arequipa	2013	62,90	24,96	25,43	12,50	--	--	--	--	--	--	0,41	8,08	12,30	83,68
	2014	60,82	24,81	22,71	13,30										
Ayacucho	2013	160,06	18,70	10,18	131,18	188,31	88,81	2,86	--	--	--	--	9,47	19,54	469,05
	2014	135,69	16,11	19,30	100,28										
Cajamarca	2013	30,54	10,18	10,18	10,18	10,19	10,24	28,94	69,58	47,59	24,93	10,50	10,25	10,19	252,96
	2014	30,39	10,15	10,11	10,13										
Cajamarca	2013	30,54	10,18	10,18	10,18	10,19	10,24	28,94	29,06	10,94	10,64	10,50	10,25	10,19	161,49
	2014	30,39	10,15	10,11	10,13										
Chota	2013	--	--	--	--	--	--	--	40,52	36,65	14,29	--	--	--	91,47
	2014	--	--	--	--	--	--	--	--	--	--	--	--	--	
Jaén	2013	--	--	--	--	--	--	--	--	--	--	--	--	--	--
	2014	--	--	--	--	--	--	--	--	--	--	--	--	--	
Cusco	2013	472,98	194,95	67,70	210,34	--	--	--	--	--	--	--	22,68	308,98	804,64
	2014	437,78	147,85	71,69	218,25										
Huancavelica	2013	384,36	16,40	178,83	189,13	34,23	20,88	15,10	--	--	--	--	0,93	0,99	456,50
	2014	256,24	20,61	107,16	128,47										
Huánuco	2013	28,92	0,85	7,86	20,21	55,22	65,40	9,94	5,09	66,06	0,00	50,31	60,86	0,00	341,80
	2014	28,04	3,05	9,40	15,59										
Ica	2013	--	--	--	--	--	--	--	--	--	--	--	--	--	--
	2014	--	--	--	--	--	--	--	--	--	--	--	--	--	
Junín	2013	865,81	96,75	354,47	414,59	182,08	3,92	--	--	--	--	--	--	--	1 051,82
	2014	1 007,64	106,86	357,33	543,45										
La Libertad	2013	3,21	3,21	--	--	1,08	334,13	160,25	99,86	88,00	18,59	8,80	9,71	7,87	731,51
	2014	3,21	3,21	--	--										
Lambayeque	2013	--	--	--	--	--	--	--	--	--	--	--	--	--	--
	2014	--	--	--	--	--	--	--	--	--	--	--	--	--	
Lima	2013	--	--	--	--	32,88	19,11	4,29	2,57	--	--	--	--	--	58,85
	2014	46,51	--	--	46,51										
Lima Metropolitana	2013	--	--	--	--	--	--	--	--	--	--	--	--	--	--
	2014	--	--	--	--	--	--	--	--	--	--	--	--	--	
Callao	2013	--	--	--	--	--	--	--	--	--	--	--	--	--	--
	2014	--	--	--	--	--	--	--	--	--	--	--	--	--	
Loreto	2013	--	--	--	--	--	--	--	--	--	--	--	--	--	--
	2014	--	--	--	--	--	--	--	--	--	--	--	--	--	
Madre de Dios	2013	--	--	--	--	--	--	--	--	--	--	--	--	--	--
	2014	--	--	--	--	--	--	--	--	--	--	--	--	--	
Moquegua	2013	--	--	--	--	--	--	--	--	--	--	--	--	--	--
	2014	--	--	--	--	--	--	--	--	--	--	--	--	--	
Pasco	2013	1 057,53	350,46	454,19	252,89	--	--	--	--	--	--	--	--	13,75	1 071,29
	2014	1 190,51	461,57	515,82	213,11										
Piura	2013	--	--	--	--	7,29	10,94	--	--	--	--	--	10,50	16,20	44,93
	2014	--	--	--	--										
Puno	2013	3 580,42	--	1 874,05	1 706,37	--	--	--	--	--	--	--	730,93	356,24	4 667,58
	2014	3 680,03	--	1 901,75	1 778,27										
San Martín	2013	--	--	--	--	--	--	--	--	--	--	--	--	--	--
	2014	--	--	--	--	--	--	--	--	--	--	--	--	--	
Tacna	2013	--	--	--	--	--	--	--	--	--	--	--	--	--	--
	2014	--	--	--	--	--	--	--	--	--	--	--	--	--	
Tumbes	2013	--	--	--	--	--	--	--	--	--	--	--	--	--	--
	2014	--	--	--	--	--	--	--	--	--	--	--	--	--	
Ucayali	2013	--	--	--	--	--	--	--	--	--	--	--	--	--	--
	2014	--	--	--	--	--	--	--	--	--	--	--	--	--	

p/ Preliminar

Fuente: Gerencias/Direcciones Regionales de Agricultura -Sub Gerencia/ Dirección de Estadística /Dirección de Información Agraria - Evaluación Mensual de la Dinámica Pecuaria. (EMDP)

Elaboración: Ministerio de Agricultura y Riego - Oficina de Estudios Económicos y Estadísticos

CUADRO Nº 49
PERÚ: BENEFICIO DE GANADO EN CAMALES Y MATADEROS, SEGÚN
Mes: Marzo 2014
(t)

Gobierno Regional	Beneficio de ganado			Total
	Ovino	Porcino	Vacuno	
Total Nacional	781	8 380	15 263	24 424
Amazonas	6	93	250	349
Ancash	39	49	290	379
Apurímac	16	56	196	268
Arequipa	80	1 036	1 408	2 523
Ayacucho	29	77	320	426
Cajamarca	82	279	546	907
Callao	...	1 876	629	2 505
Cusco	4	...	809	813
Huancavelica	21	10	26	57
Huanuco	31	102	195	327
Ica	3	150	356	509
Junín	37	58	309	403
La Libertad	128	381	606	1 116
Lambayeque	42	172	742	956
Lima Metropolitana	105	2 638	5 576	8 319
Lima	12	528	474	1 014
Loreto	2	133	204	339
Madre de Dios	187	187
Moquegua	2	41	145	188
Pasco	89	40	154	283
Piura	20	130	811	961
Puno	26	42	389	457
San Martín	4	254	282	539
Tacna	1	158	155	314
Tumbes	4	12	37	53
Ucayali	0,2	66	167	233

^{p/} Preliminar

-- magnitud cero

Fuente: Gerencias/Direcciones Regionales de Agricultura -Sub Gerencia/ Dirección de Estadística /Dirección de Información Agraria - Evaluación Mensual de la Dinámica Pecuaria. (EMDP)

Elaboración: Ministerio de Agricultura y Riego - Oficina de Estudios Económicos y Estadísticos

Cuadro Nº 50

LIMA METROPOLITANA - CALLAO: BENEFICIO DE GANADO EN CAMALES, POR ESPECIE,
SEGÚN MES

Período: Enero - Diciembre 2013 y Enero - Marzo 2014

Mes	(Unidades)								
	Ovino			Porcino			Vacuno		
	2013	2014	Var.%	2013	2014	Var.%	2013	2014	Var.%
ene	6 893	8 735	26,72	59 142	65 488	8,98	22 299	28 182	26,38
feb	7 050	6 661	-5,52	57 991	61 976	6,87	22 540	27 530	22,14
mar	8 275	7 861	-5,00	63 765	66 992	5,06	24 970	26 986	8,07
abr	8 819			72 264			28 334		
may	9 960			77 786			28 813		
jun	9 319			70 993			25 331		
jul	8 976			77 734			26 895		
ago	8 878			75 214			28 104		
set	8 225			74 387			26 903		
oct	9 073			76 863			27 360		
nov	9 461			70 275			26 459		
dic	9 754			98 841			25 378		
ene-mar	22 218	23 257	4,68	180 898	194 456	7,49	69 809	82 698	18,46
ene-dic	104 683			875 255			313 386		

Mes	Volumen (t)								
	Ovino			Porcino			Vacuno		
	2013	2014	Var.%	2013	2014	Var.%	2013	2014	Var.%
ene	85	106	24,23	3 880	4 387	13,06	5 225	6 619	26,68
feb	86	93	7,75	3 798	4 151	9,32	5 263	6 418	21,94
mar	100	105	5,19	4 258	4 513	6,00	5 724	6 206	8,42
abr	108			4 819			6 404		
may	129			5 114			6 640		
jun	120			4 627			5 812		
jul	118			5 065			6 248		
ago	114			4 890			6 660		
set	106			4 867			6 511		
oct	117			5 069			6 546		
nov	121			4 683			6 285		
dic	122			6 233			6 033		
ene-mar	271	304	11,98	11 935	13 052	9,35	16 212	19 243	18,69
ene-dic	1 326			57 304			73 352		

p/ Preliminar

Fuente: Municipalidad Metropolitana de Lima - Sub Gerencia Regional Agraria

Elaboración: Ministerio de Agricultura y Riego - Oficina de Estudios Económicos y Estadísticos

Cuadro Nº 51

PERU : BENEFICIO DE GANADO OVINO EN CAMALES Y MATADEROS POR MES, SEGUN REGIÓN

Período : Enero - Diciembre 2013 y Enero - Marzo 2014

(Unidades)

Región	Año	Ene-mar	Ene	Feb	Mar	Abr	May	Jun	Jul	Ago	Set	Oct	Nov	Dic	Ene-Dic
Total Nacional	2013	181 007	57 543	58 893	64 571	69 162	70 385	66 734	69 541	69 336	63 395	65 283	62 996	66 867	784 706
	2014	176 841	59 672	59 465	57 704										
Tumbes	2013	640	200	227	213	223	230	231	204	201	198	239	235	255	2 656
	2014	779	255	268	256										
Piura	2013	5 626	1 676	1 965	1 985	1 537	1 830	1 341	1 311	1 251	1 116	1 318	1 372	1 480	18 182
	2014	4 270	1 471	1 542	1 257										
Lambayeque	2013	9 723	3 381	3 377	2 965	3 163	3 547	3 345	3 376	2 134	3 273	2 984	2 552	2 915	37 012
	2014	8 841	2 861	3 110	2 870										
La Libertad	2013	32 912	10 835	10 542	11 535	14 027	11 399	10 800	12 099	13 234	12 004	12 034	11 658	10 727	140 894
	2014	32 628	10 346	11 133	11 149										
Cajamarca	2013	15 053	4 969	5 085	4 999	4 860	4 782	4 836	4 859	4 574	4 866	4 998	5 055	5 277	59 160
	2014	14 836	5 246	4 833	4 757										
Cajamarca	2013	11 248	3 633	3 846	3 769	3 525	3 335	3 291	3 384	3 242	3 411	3 472	3 545	3 587	42 040
	2014	10 756	3 752	3 460	3 544										
Chota	2013	4 003	1 414	1 312	1 277	1 288	1 396	1 492	1 428	1 279	1 408	1 473	1 462	1 633	16 862
	2014	3 932	1 440	1 326	1 166										
Jaén	2013	147	49	44	54	47	51	53	47	53	47	53	48	57	603
	2014	148	54	47	47										
Amazonas	2013	1 135	396	390	349	359	420	403	368	358	382	362	390	447	4 624
	2014	1 194	416	385	393										
Ancash	2013	10 412	3 409	3 306	3 697	3 854	4 060	3 779	4 013	3 553	3 119	3 089	3 191	3 394	42 464
	2014	11 330	3 773	3 967	3 590										
Lima	2013	24 304	7 501	7 716	9 087	9 625	10 901	10 070	10 056	9 855	8 760	9 987	10 308	10 623	114 489
	2014	25 169	9 422	7 269	8 478										
Ica	2013	568	156	199	213	362	328	327	259	234	310	250	235	309	3 182
	2014	731	281	253	197										
Huánuco	2013	9 180	2 891	3 128	3 161	3 307	2 981	3 283	3 421	3 411	2 465	2 946	2 087	2 439	35 520
	2014	8 016	2 691	2 797	2 528										
Pasco	2013	21 548	6 577	6 621	8 350	9 531	9 036	8 143	7 251	9 502	6 800	6 285	5 001	8 623	91 720
	2014	21 659	6 905	7 599	7 155										
Junín	2013	6 835	2 207	2 296	2 332	2 356	2 628	2 375	2 617	2 316	2 259	1 888	2 176	2 382	27 832
	2014	7 217	2 455	2 404	2 358										
Huancavelica	2013	4 210	1 133	1 393	1 684	1 924	1 874	1 662	2 067	1 584	1 446	1 673	1 611	1 804	19 855
	2014	4 813	1 590	1 587	1 636										
Arequipa	2013	19 098	6 344	6 114	6 640	6 815	7 311	7 285	8 965	8 966	8 830	9 819	9 778	8 804	95 671
	2014	14 908	5 120	5 229	4 559										
Moquegua	2013	287	118	92	77	119	80	96	107	101	96	87	104	153	1 230
	2014	303	84	129	90										
Tacna	2013	277	89	100	88	57	76	101	98	84	96	132	172	154	1 247
	2014	215	87	69	59										
Ayacucho	2013	6 262	1 814	2 127	2 321	2 443	2 483	2 271	2 370	2 276	2 082	2 007	2 151	2 387	26 732
	2014	6 664	2 257	2 019	2 388										
Apurímac	2013	4 300	1 350	1 435	1 515	1 480	1 530	2 232	1 902	1 732	1 711	1 673	1 631	1 468	19 659
	2014	3 701	1 158	1 228	1 315										
Abancay	2013	2 281	693	775	813	803	670	612	732	704	707	663	651	583	8 406
	2014	2 105	630	700	775										
Andahuaylas	2013	1 466	420	515	531	547	958	1 008	1 170	1 028	1 004	1 010	980	885	10 056
	2014	1 596	528	528	540										
Cusco	2013	895	295	300	300	280	210	200	235	285	340	355	340	268	3 408
	2014	840	268	279	293										
Puno	2013	6 688	1 853	2 140	2 695	2 457	4 310	3 556	3 587	3 302	2 864	2 793	2 533	2 490	34 580
	2014	7 610	2 613	3 011	1 986										
San Martín	2013	664	222	218	224	213	221	224	219	216	215	219	258	284	2 733
	2014	693	243	210	240										
Loreto	2013	337	106	106	125	156	122	146	131	140	145	122	135	160	1 594
	2014	366	110	124	132										
Ucayali	2013	53	21	16	16	14	26	28	26	27	18	23	23	24	262
	2014	58	20	20	18										
Madre de Dios	2013
	2014										

p/ Preliminar

-- magnitud cero

Fuente: Gerencia / Direcciones Regionales de Agricultura - Sub Gerencia / Dirección de Estadística / Dirección de Información Agraria - Evaluación Mensual de la Dinámica Pecuaria. (EMDP).

Elaboración: Ministerio de Agricultura y Riego - Oficina de Estudios Económicos y Estadísticos.

Cuadro N° 52

PERU : BENEFICIO DE GANADO OVINO HEMBRA EN CAMALES Y MATADEROS POR MES, SEGUN REGIÓN
Período : Enero - Diciembre 2013 y Enero - Marzo 2014
(Unidades)

Región	Año	Ene- mar	Ene	Feb	Mar	Abr	May	Jun	Jul	Ago	Set	Oct	Nov	Dic	Ene-Dic
Total Nacional	2013	80 255	26 343	24 550	29 362	30 082	30 363	29 066	30 357	30 078	27 555	28 250	27 661	30 890	344 557
	2014	84 180	28 090	28 900	27 190										
Tumbes	2013	279	83	103	93	92	98	90	86	83	86	94	99	111	1 118
	2014	295	102	108	85										
Piura	2013	2 399	710	864	825	673	849	602	620	566	544	635	681	621	8 190
	2014	1 996	673	744	579										
Lambayeque	2013	4 681	1 648	1 623	1 410	1 483	1 805	1 551	1 474	864	1 582	1 435	1 339	1 298	17 512
	2014	4 196	1 336	1 485	1 375										
La Libertad	2013	14 779	4 955	4 326	5 498	5 819	4 879	5 532	5 564	5 973	4 995	5 424	5 217	5 080	63 262
	2014	17 421	5 575	6 213	5 633										
Cajamarca	2013	6 829	2 302	2 313	2 214	2 186	2 115	2 257	2 220	2 151	2 260	2 266	2 377	2 508	27 169
	2014	6 867	2 433	2 235	2 199										
Cajamarca	2013	4 848	1 551	1 676	1 621	1 491	1 426	1 453	1 485	1 472	1 547	1 591	1 714	1 757	18 784
	2014	5 095	1 795	1 642	1 658										
Chota	2013	2 098	804	674	620	669	666	778	712	651	691	650	641	726	8 282
	2014	1 708	616	572	520										
Jaén	2013	68	19	23	26	26	23	26	23	28	22	25	22	25	288
	2014	64	22	21	21										
Amazonas	2013	573	215	200	158	147	178	178	184	177	181	146	151	205	2 120
	2014	528	183	176	169										
Ancash	2013	4 028	1 348	1 211	1 469	1 546	1 612	1 584	1 621	1 389	1 163	1 246	1 194	1 324	16 707
	2014	4 489	1 577	1 577	1 335										
Lima	2013	11 836	3 741	3 488	4 607	4 551	5 102	4 522	5 283	4 733	4 454	5 199	5 243	5 332	56 255
	2014	10 435	3 992	3 014	3 429										
Ica	2013	254	66	89	99	177	158	158	134	120	149	111	123	147	1 531
	2014	337	131	121	85										
Huánuco	2013	2 881	928	985	968	1 023	963	1 066	1 029	1 019	763	894	648	780	11 066
	2014	2 599	869	916	814										
Pasco	2013	10 596	3 876	2 745	3 975	5 093	5 181	4 512	4 051	5 424	3 738	3 516	2 929	5 345	50 385
	2014	13 179	4 050	4 919	4 210										
Junín	2013	2 885	933	964	988	978	1 155	989	1 155	940	939	608	936	944	11 529
	2014	3 145	1 071	985	1 089										
Huancavelica	2013	1 823	450	551	822	955	835	754	861	650	632	679	687	803	8 679
	2014	2 288	771	739	778										
Arequipa	2013	6 536	1 950	1 810	2 776	1 717	1 705	2 139	2 570	2 549	2 685	2 759	2 736	2 935	28 331
	2014	6 622	2 132	2 350	2 140										
Moquegua	2013	142	52	55	35	81	28	44	56	39	53	41	48	74	606
	2014	137	40	52	45										
Tacna	2013	109	36	40	33	20	27	41	34	35	35	63	64	59	487
	2014	91	35	33	23										
Ayacucho	2013	3 619	1 094	1 233	1 292	1 289	1 193	1 107	1 210	1 181	1 075	1 008	1 200	1 255	14 137
	2014	3 020	1 238	776	1 006										
Apurímac	2013	2 397	770	792	835	880	870	733	850	754	790	725	691	693	9 383
	2014	1 912	575	647	690										
Abancay	2013	1 201	378	415	408	465	382	337	395	348	375	348	306	278	4 435
	2014	1 115	335	385	395										
Andahuaylas	2013	916	275	310	331	331	390	396	455	406	415	377	385	415	4 486
	2014	797	240	262	295										
Cusco	2013	510	170	170	170	165	110	100	125	165	205	215	210	152	1 957
	2014	467	148	154	165										
Puno	2013	2 713	887	867	959	1 071	1 367	959	1 092	1 129	1 085	1 047	950	1 070	12 483
	2014	3 776	1 028	1 540	1 208										
San Martín	2013	231	76	75	80	70	77	87	74	75	82	87	85	90	958
	2014	241	86	72	83										
Loreto	2013	125	41	37	47	60	45	50	50	49	51	40	41	50	561
	2014	108	35	33	40										
Ucayali	2013	30	12	9	9	6	11	11	14	13	8	12	12	14	131
	2014	31	10	11	10										
Madre de Dios	2013
	2014										

p/ Preliminar

-- magnitud cero

Fuente: Gerencia / Direcciones Regionales de Agricultura - Sub Gerencia / Dirección de Estadística / Dirección de Información Agraria - Evaluación Mensual de la Dinámica Pecuaria. (EMDP).

Elaboración: Ministerio de Agricultura y Riego - Oficina de Estudios Económicos y Estadísticos.

Cuadro Nº 53

PERU : BENEFICIO DE GANADO OVINO MACHO EN CAMALES Y MATADEROS POR MES, SEGUN REGIÓN
Período : Enero - Diciembre 2013 y Enero - Marzo 2014
(Unidades)

Región	Año	Ene-mar	Ene	Feb	Mar	Abr	May	Jun	Jul	Ago	Set	Oct	Nov	Dic	Ene-Dic
Total Nacional	2013	100 752	31 200	34 343	35 209	39 080	40 022	37 668	39 184	39 258	35 840	37 033	35 335	35 977	440 149
	2014	92 661	31 582	30 565	30 514										
Tumbes	2013	361	117	124	120	131	132	141	118	118	112	145	136	144	1 538
	2014	484	153	160	171										
Piura	2013	3 227	966	1 101	1 160	864	981	739	691	685	572	683	691	859	9 992
	2014	2 274	798	798	678										
Lambayeque	2013	5 042	1 733	1 754	1 555	1 680	1 742	1 794	1 902	1 270	1 691	1 549	1 213	1 617	19 500
	2014	4 645	1 525	1 625	1 495										
La Libertad	2013	18 133	5 880	6 216	6 037	8 208	6 520	5 268	6 535	7 261	7 009	6 610	6 441	5 647	77 632
	2014	15 207	4 771	4 920	5 516										
Cajamarca	2013	8 224	2 667	2 772	2 785	2 674	2 667	2 579	2 639	2 423	2 606	2 732	2 678	2 769	31 991
	2014	7 969	2 813	2 598	2 558										
Cajamarca	2013	6 400	2 082	2 170	2 148	2 034	1 909	1 838	1 899	1 770	1 864	1 881	1 831	1 830	23 256
	2014	5 661	1 957	1 818	1 886										
Chota	2013	1 905	610	638	657	619	730	714	716	628	717	823	821	907	8 580
	2014	2 224	824	754	646										
Jaén	2013	79	30	21	28	21	28	27	24	25	25	28	26	32	315
	2014	84	32	26	26										
Amazonas	2013	562	181	190	191	212	242	225	184	181	201	216	239	242	2 504
	2014	666	233	209	224										
Ancash	2013	6 384	2 061	2 095	2 228	2 308	2 448	2 195	2 392	2 164	1 956	1 843	1 997	2 070	25 757
	2014	6 841	2 196	2 390	2 255										
Lima	2013	12 468	3 760	4 228	4 480	5 074	5 799	5 548	4 773	5 122	4 306	4 788	5 065	5 291	58 234
	2014	14 734	5 430	4 255	5 049										
Ica	2013	314	90	110	114	185	170	169	125	114	161	139	112	162	1 651
	2014	394	150	132	112										
Huánuco	2013	6 299	1 963	2 143	2 193	2 284	2 018	2 217	2 392	2 392	1 702	2 052	1 439	1 659	24 454
	2014	5 417	1 822	1 881	1 714										
Pasco	2013	10 952	2 701	3 876	4 375	4 438	3 855	3 631	3 200	4 078	3 062	2 769	2 072	3 278	41 335
	2014	8 480	2 855	2 680	2 945										
Junín	2013	3 950	1 274	1 332	1 344	1 378	1 473	1 386	1 462	1 376	1 320	1 280	1 240	1 438	16 303
	2014	4 072	1 384	1 419	1 269										
Huancavelica	2013	2 387	683	842	862	969	1 039	908	1 206	934	814	994	924	1 001	11 176
	2014	2 525	819	848	858										
Arequipa	2013	12 562	4 394	4 304	3 864	5 098	5 606	5 146	6 395	6 417	6 145	7 060	7 042	5 869	67 340
	2014	8 286	2 988	2 879	2 419										
Moquegua	2013	145	66	37	42	38	52	52	51	62	43	46	56	79	624
	2014	166	44	77	45										
Tacna	2013	168	53	60	55	37	49	60	64	49	61	69	108	95	760
	2014	124	52	36	36										
Ayacucho	2013	2 643	720	894	1 029	1 154	1 290	1 164	1 160	1 095	1 007	999	951	1 132	12 595
	2014	3 644	1 019	1 243	1 382										
Apurímac	2013	1 903	580	643	680	600	660	1 499	1 052	978	921	948	940	775	10 276
	2014	1 789	583	581	625										
Abancay	2013	1 080	315	360	405	338	288	275	337	356	332	315	345	305	3 971
	2014	990	295	315	380										
Andahuaylas	2013	550	145	205	200	216	568	612	715	622	589	633	595	470	5 570
	2014	799	288	266	245										
Cusco	2013	385	125	130	130	115	100	100	110	120	135	140	130	116	1 451
	2014	373	120	125	128										
Puno	2013	3 975	966	1 273	1 736	1 386	2 943	2 597	2 495	2 173	1 779	1 746	1 583	1 420	22 097
	2014	3 834	1 585	1 471	778										
San Martín	2013	433	146	143	144	143	144	137	145	141	133	132	173	194	1 775
	2014	452	157	138	157										
Loreto	2013	212	65	69	78	96	77	96	81	91	94	82	94	110	1 033
	2014	258	75	91	92										
Ucayali	2013	23	9	7	7	8	15	17	12	14	10	11	11	10	131
	2014	27	10	9	8										
Madre de Dios	2013
	2014										

p/ Preliminar

-- magnitud cero

Fuente: Gerencia / Direcciones Regionales de Agricultura - Sub Gerencia / Dirección de Estadística / Dirección de Información Agraria - Evaluación Mensual de la Dinámica Pecuaria. (EMDP).

Elaboración: Ministerio de Agricultura y Riego - Oficina de Estudios Económicos y Estadísticos.

Cuadro Nº 54

PERU : BENEFICIO DE GANADO OVINO EN CAMALES Y MATADEROS POR MES, SEGUN REGIÓN
Período : Enero - Diciembre 2013 y Enero - Marzo 2014
(t)

Región	Año	Ene-mar	Ene	Feb	Mar	Abr	May	Jun	Jul	Ago	Set	Oct	Nov	Dic	Ene-Dic
Total Nacional	2013	2 411,7	767,8	792,7	851,1	917,8	946,4	898,8	958,2	916,1	859,8	873,5	848,3	867,9	10 498,5
	2014	2 342,9	795,1	767,1	780,8										
Tumbes	2013	9,7	3,0	3,5	3,2	3,4	3,5	3,5	3,1	3,1	3,0	3,6	3,5	4,0	40,4
	2014	12,0	4,0	4,1	3,9										
Piura	2013	79,9	24,4	27,5	27,9	21,9	25,1	19,1	18,0	17,9	16,2	18,3	22,2	22,8	261,3
	2014	64,4	22,2	22,2	19,9										
Lambayeque	2013	133,3	45,1	46,9	41,3	42,8	39,4	45,8	44,9	31,2	45,3	42,9	34,9	37,5	497,9
	2014	123,3	38,2	43,4	41,7										
La Libertad	2013	406,9	138,9	130,5	137,6	172,5	150,9	143,5	140,6	154,6	152,0	140,3	134,7	118,8	1 714,8
	2014	380,7	132,7	119,5	128,4										
Cajamarca	2013	242,4	78,5	83,3	80,6	78,6	79,2	80,3	80,6	77,3	81,0	82,9	83,1	86,5	972,0
	2014	253,2	87,2	84,0	82,1										
Cajamarca	2013	183,9	57,9	64,3	61,6	58,0	57,1	56,5	58,1	57,2	58,5	59,4	60,0	60,8	709,4
	2014	191,1	64,8	62,7	63,5										
Chota	2013	61,0	21,6	19,9	19,5	19,8	21,2	22,8	21,7	19,3	21,3	22,7	22,3	24,8	256,9
	2014	59,7	21,5	20,5	17,8										
Jaén	2013	2,4	0,8	0,7	0,9	0,8	0,9	0,9	0,8	0,8	1,2	0,9	0,8	0,9	10,5
	2014	2,5	0,9	0,8	0,8										
Amazonas	2013	15,4	5,2	5,4	4,8	5,0	5,9	5,6	5,0	4,9	5,1	5,2	5,4	6,3	63,6
	2014	17,0	5,7	5,7	5,6										
Ancash	2013	117,9	37,9	38,7	41,3	42,4	44,4	42,6	44,2	38,9	35,3	34,6	35,8	37,7	473,9
	2014	124,6	41,9	43,3	39,3										
Lima	2013	308,7	95,9	98,8	114,1	122,7	147,9	135,5	140,7	132,3	117,7	136,3	134,9	138,4	1 515,0
	2014	337,9	117,9	103,3	116,7										
Ica	2013	7,3	2,0	2,5	2,7	4,9	4,5	4,5	3,4	3,2	3,8	3,0	3,5	3,8	41,8
	2014	9,3	3,5	3,1	2,6										
Huánuco	2013	112,3	35,8	39,9	36,6	40,8	39,2	42,2	43,7	45,2	34,4	44,0	31,9	35,8	469,5
	2014	100,5	34,9	35,0	30,6										
Pasco	2013	268,0	79,8	83,6	104,6	114,8	107,5	96,1	122,3	113,8	81,2	75,7	62,1	99,3	1 140,8
	2014	239,7	81,7	69,2	88,8										
Junín	2013	105,6	34,2	35,3	36,2	34,8	41,5	37,1	39,5	35,9	35,2	30,4	33,6	37,4	431,0
	2014	112,3	38,4	37,4	36,5										
Huancavelica	2013	55,1	14,9	18,4	21,8	23,7	24,0	20,8	26,1	20,1	19,0	20,8	21,7	25,0	256,3
	2014	59,6	19,4	19,6	20,6										
Arequipa	2013	294,5	95,8	95,0	103,6	109,2	117,3	115,3	134,1	135,6	135,9	143,3	147,0	121,4	1 453,4
	2014	242,2	79,5	83,1	79,6										
Moquegua	2013	6,3	2,6	2,0	1,7	2,6	1,7	2,1	2,4	2,3	2,1	1,9	2,3	3,4	27,0
	2014	6,8	1,9	2,9	2,0										
Tacna	2013	5,7	1,9	2,0	1,8	1,1	1,6	2,1	2,0	1,8	2,0	2,6	3,4	3,0	25,3
	2014	4,3	1,7	1,4	1,3										
Ayacucho	2013	77,9	22,4	26,3	29,2	30,5	31,5	28,7	29,5	26,4	25,6	24,6	26,2	28,6	329,4
	2014	78,2	26,3	23,4	28,5										
Apurímac	2013	51,0	16,2	17,2	17,5	18,1	18,9	20,1	23,5	20,4	19,7	19,4	20,2	17,6	228,9
	2014	45,4	14,2	15,0	16,2										
Abancay	2013	27,7	8,3	9,5	9,9	9,7	8,0	7,3	8,8	8,1	8,1	7,6	7,8	7,0	100,1
	2014	24,9	7,6	8,4	8,9										
Andahuaylas	2013	18,0	5,1	6,3	6,6	6,7	11,8	12,7	14,8	12,3	11,6	11,7	12,4	10,6	122,7
	2014	20,5	6,6	6,6	7,3										
Cusco	2013	11,6	3,8	3,9	3,9	3,5	2,6	2,5	2,9	3,8	4,6	4,5	4,3	3,4	43,8
	2014	10,8	3,5	3,6	3,8										
Puno	2013	83,9	22,5	26,2	35,2	38,1	54,2	44,6	45,3	41,2	34,3	32,7	30,8	29,5	434,5
	2014	101,8	34,2	41,4	26,3										
San Martín	2013	11,1	3,8	3,7	3,7	3,6	3,7	3,8	3,7	3,6	3,6	4,1	4,3	4,5	46,1
	2014	11,4	3,9	3,6	3,9										
Loreto	2013	6,7	3,0	1,8	1,9	2,8	1,7	2,7	2,3	2,4	2,6	2,2	2,4	3,0	28,8
	2014	7,0	2,1	2,6	2,4										
Ucayali	2013	0,6	0,2	0,1	0,2	0,2	0,3	0,3	0,3	0,3	0,2	0,3	0,3	0,3	3,0
	2014	0,6	0,2	0,2	0,2										
Madre de Dios	2013
	2014										

p/ Preliminar

-- magnitud cero

Fuente: Gerencia / Direcciones Regionales de Agricultura - Sub Gerencia / Dirección de Estadística / Dirección de Información Agraria - Evaluación Mensual de la Dinámica Pecuaria. (EMDP).

Elaboración: Ministerio de Agricultura y Riego - Oficina de Estudios Económicos y Estadísticos.

Cuadro Nº 55

PERU : BENEFICIO DE GANADO OVINO HEMBRA EN CAMALES Y MATADEROS POR MES, SEGUN REGIÓN

Período : Enero - Diciembre 2013 y Enero - Marzo 2014

(t)

Región	Año	Ene- mar	Ene	Feb	Mar	Abr	May	Jun	Jul	Ago	Set	Oct	Nov	Dic	Ene-Dic
Total Nacional	2013	1 005,1	330,0	309,0	366,1	370,0	376,1	370,1	408,6	370,0	345,7	354,2	349,9	374,9	4 324,6
	2014	1 031,2	358,7	334,9	337,6										
Tumbes	2013	4,2	1,3	1,6	1,4	1,4	1,5	1,4	1,3	1,3	1,3	1,4	1,5	1,7	16,9
	2014	4,7	1,6	1,7	1,4										
Piura	2013	32,4	9,9	11,5	11,0	8,8	10,4	8,1	8,1	7,5	7,4	8,2	11,4	8,6	111,0
	2014	31,5	11,6	11,5	8,5										
Lambayeque	2013	64,2	21,7	22,6	19,9	19,3	15,6	21,4	19,3	13,0	22,1	20,8	18,3	17,5	231,5
	2014	61,1	19,6	22,3	19,3										
La Libertad	2013	178,0	64,5	52,7	60,8	70,1	64,6	73,3	64,2	68,3	59,2	62,3	59,9	55,7	755,5
	2014	196,7	72,5	60,7	63,5										
Cajamarca	2013	93,6	31,8	31,9	30,0	29,9	28,8	30,9	30,4	29,3	30,4	30,8	31,7	33,2	368,9
	2014	93,1	32,3	30,9	29,9										
Cajamarca	2013	63,5	20,3	22,2	21,0	19,2	18,4	18,6	19,2	19,0	19,7	20,3	21,7	21,9	241,5
	2014	66,3	22,8	21,9	21,7										
Chota	2013	31,6	12,2	10,1	9,3	10,2	10,0	11,8	10,9	9,8	10,3	10,0	9,6	10,9	125,3
	2014	25,7	9,2	8,7	7,9										
Jaén	2013	1,1	0,3	0,4	0,4	0,5	0,4	0,4	0,4	0,4	0,3	0,4	0,4	0,4	4,7
	2014	1,0	0,3	0,4	0,4										
Amazonas	2013	7,2	2,6	2,6	2,0	2,0	2,4	2,4	2,5	2,3	2,2	2,0	2,0	2,7	27,5
	2014	7,0	2,4	2,5	2,2										
Ancash	2013	41,7	13,3	13,1	15,3	16,0	15,9	15,8	16,9	13,5	12,1	12,9	12,1	13,1	170,0
	2014	45,1	15,8	15,6	13,8										
Lima	2013	149,8	46,6	44,4	58,8	59,0	68,9	59,4	68,0	62,4	59,5	67,5	64,9	70,2	729,7
	2014	130,4	49,8	38,8	41,8										
Ica	2013	3,0	0,8	1,1	1,2	2,3	2,0	2,0	1,7	1,5	1,5	1,1	1,8	1,7	18,6
	2014	3,7	1,3	1,3	1,1										
Huánuco	2013	30,7	10,1	11,1	9,6	10,9	10,3	11,2	11,5	12,0	8,9	11,8	9,7	10,8	127,8
	2014	28,7	10,1	10,2	8,5										
Pasco	2013	122,6	43,2	31,7	47,7	56,8	57,5	48,4	80,3	60,5	41,7	39,5	35,1	53,5	595,9
	2014	136,4	44,6	41,3	50,5										
Junín	2013	41,4	13,3	13,7	14,3	11,4	16,7	14,2	16,0	13,6	13,6	8,7	13,6	13,8	162,9
	2014	46,2	15,7	14,5	16,0										
Huancavelica	2013	22,2	5,5	6,7	10,0	10,9	9,7	8,8	9,8	7,6	7,6	7,8	8,7	10,7	103,9
	2014	26,6	9,1	8,6	9,0										
Arequipa	2013	92,9	26,3	24,2	42,4	26,6	26,4	34,0	36,0	35,4	37,6	41,1	39,3	40,7	409,8
	2014	97,1	32,6	33,7	30,8										
Moquegua	2013	3,1	1,1	1,2	0,8	1,8	0,6	0,9	1,2	0,8	1,1	0,9	1,1	1,6	13,1
	2014	3,0	0,9	1,1	1,0										
Tacna	2013	1,9	0,6	0,7	0,6	0,4	0,6	0,8	0,7	0,7	0,7	1,0	1,1	1,0	8,8
	2014	1,7	0,6	0,6	0,5										
Ayacucho	2013	42,3	12,9	14,3	15,1	15,0	13,9	12,8	13,9	12,4	12,2	11,5	13,5	13,8	161,1
	2014	32,5	13,5	8,2	10,9										
Apurímac	2013	27,9	9,0	9,5	9,4	10,6	10,4	8,8	10,2	8,5	8,7	8,0	8,3	8,3	109,6
	2014	23,4	6,9	7,8	8,7										
Abancay	2013	14,2	4,5	5,0	4,7	5,4	4,6	4,0	4,7	3,8	4,1	3,8	3,7	3,3	51,8
	2014	13,0	4,0	4,6	4,3										
Andahuaylas	2013	10,9	3,2	3,7	4,0	4,0	4,7	4,8	5,5	4,6	4,6	4,1	4,6	5,0	52,7
	2014	10,4	2,9	3,1	4,3										
Cusco	2013	6,6	2,2	2,2	2,2	2,0	1,3	1,2	1,5	2,1	2,7	2,6	2,6	1,8	24,5
	2014	5,6	1,8	1,9	2,0										
Puno	2013	32,9	10,9	10,4	11,6	12,7	16,7	11,8	12,9	15,2	12,9	11,9	11,1	12,1	150,2
	2014	50,7	14,1	20,2	16,3										
San Martín	2013	3,8	1,2	1,3	1,3	1,2	1,3	1,5	1,3	1,3	1,4	1,8	1,5	1,5	16,3
	2014	3,9	1,4	1,3	1,3										
Loreto	2013	2,4	1,0	0,7	0,7	1,0	0,6	0,9	0,8	0,8	0,9	0,7	0,7	0,9	9,6
	2014	1,9	0,6	0,7	0,7										
Ucayali	2013	0,3	0,1	0,1	0,1	0,1	0,1	0,1	0,2	0,2	0,1	0,1	0,1	0,2	1,5
	2014	0,3	0,1	0,1	0,1										
Madre de Dios	2013
	2014										

p/ Preliminar

-- magnitud cero

Fuente: Gerencia / Direcciones Regionales de Agricultura - Sub Gerencia / Dirección de Estadística / Dirección de Información Agraria - Evaluación Mensual de la Dinámica Pecuaria. (EMDP).

Elaboración: Ministerio de Agricultura y Riego - Oficina de Estudios Económicos y Estadísticos.

Cuadro Nº 56

PERU : BENEFICIO DE GANADO OVINO MACHO EN CAMALES Y MATADEROS POR MES, SEGUN REGIÓN

Período : Enero - Diciembre 2013 y Enero - Marzo 2014

(t)

Región	Año	Ene-mar	Ene	Feb	Mar	Abr	May	Jun	Jul	Ago	Set	Oct	Nov	Dic	Ene-Dic
Total Nacional	2013	1 406,5	437,9	483,7	485,0	547,7	570,3	528,7	549,7	546,1	514,0	519,3	498,4	493,0	6 173,9
	2014	1 311,7	436,4	432,2	443,2										
Tumbes	2013	5,5	1,8	1,9	1,8	2,0	2,0	2,1	1,8	1,8	1,7	2,2	2,1	2,2	23,5
	2014	7,3	2,4	2,5	2,5										
Piura	2013	47,5	14,5	16,0	17,0	13,1	14,7	10,9	9,9	10,4	8,8	10,1	10,7	14,2	150,3
	2014	32,8	10,7	10,8	11,4										
Lambayeque	2013	69,1	23,4	24,3	21,4	23,5	23,8	24,4	26	18,2	23,2	22,1	16,5	20,1	266,4
	2014	62,1	18,6	21,1	22,4										
La Libertad	2013	228,9	74,4	77,8	76,7	102,5	86,4	70,3	76,4	86,2	92,8	77,9	74,8	63,0	959,2
	2014	184,0	60,3	58,8	64,9										
Cajamarca	2013	148,8	46,7	51,4	50,6	48,8	50,4	49,4	50,1	48,0	50,6	52,2	51,4	53,4	603,1
	2014	160,2	54,9	53,1	52,2										
Cajamarca	2013	120,4	37,6	42,1	40,7	38,8	38,7	37,9	38,9	38,1	38,7	39,1	38,3	38,9	467,9
	2014	124,8	42,1	40,9	41,8										
Chota	2013	29,3	9,4	9,8	10,2	9,5	11,2	11,0	10,8	9,5	11,0	12,6	12,7	13,9	131,6
	2014	34,0	12,3	11,7	9,9										
Jaén	2013	1,3	0,5	0,4	0,5	0,4	0,5	0,5	0,4	0,4	0,9	0,5	0,4	0,5	5,8
	2014	1,4	0,5	0,5	0,5										
Amazonas	2013	8,2	2,6	2,8	2,8	3,0	3,5	3,2	2,5	2,6	2,9	3,2	3,4	3,5	36,1
	2014	10,0	3,4	3,3	3,4										
Ancash	2013	76,2	24,6	25,6	26,0	26,4	28,5	26,8	27,3	25,4	23,3	21,8	23,7	24,7	304,0
	2014	79,5	26,1	27,8	25,6										
Lima	2013	158,9	49,3	54,4	55,2	63,7	78,9	76,1	72,8	69,8	58,2	68,8	70,0	68,2	785,3
	2014	207,5	68,1	64,6	74,9										
Ica	2013	4,3	1,3	1,5	1,5	2,6	2,5	2,5	1,8	1,7	2,3	1,9	1,7	2,1	23,2
	2014	5,6	2,2	1,9	1,6										
Huánuco	2013	81,6	25,8	28,8	27,0	29,8	29,0	31,0	32,2	33,2	25,5	32,2	22,2	25,0	341,6
	2014	71,8	24,8	24,8	22,1										
Pasco	2013	145,4	36,6	52,0	56,9	58,0	50,0	47,7	42,0	53,3	39,5	36,2	26,9	45,9	544,9
	2014	103,3	37,1	27,9	38,3										
Junín	2013	64,3	20,9	21,6	21,9	23,3	24,8	22,9	23,6	22,3	21,7	21,8	20,0	23,6	268,1
	2014	66,1	22,7	22,9	20,5										
Huancavelica	2013	32,8	9,4	11,7	11,7	12,8	14,3	12,0	16,3	12,5	11,4	13,0	13,0	14,2	152,4
	2014	32,9	10,3	11,0	11,6										
Arequipa	2013	201,6	69,5	70,9	61	82,6	90,9	81,3	98,1	100,2	98,3	102,2	107,7	80,7	1 043,7
	2014	145,2	46,9	49,5	49										
Moquegua	2013	3,2	1,5	0,8	0,9	0,9	1,2	1,2	1,1	1,4	1,0	1,0	1,2	1,7	13,9
	2014	3,8	1,0	1,7	1,0										
Tacna	2013	3,8	1,2	1,4	1,2	0,8	1,0	1,4	1,3	1,1	1,2	1,6	2,3	2,0	16,5
	2014	2,6	1,1	0,8	0,8										
Ayacucho	2013	35,6	9,5	12,0	14,1	15,5	17,6	16,0	15,7	14,0	13,4	13,1	12,7	14,8	168,3
	2014	45,7	12,9	15,2	17,7										
Apurímac	2013	23,1	7,2	7,7	8,2	7,5	8,5	11,3	13,3	12,0	11,1	11,4	11,9	9,3	119,3
	2014	22,0	7,3	7,2	7,5										
Abancay	2013	13,5	3,8	4,5	5,2	4,2	3,5	3,3	4,0	4,3	4,0	3,8	4,1	3,7	48,3
	2014	11,9	3,5	3,8	4,6										
Andahuaylas	2013	7,1	1,9	2,6	2,6	2,7	7,2	8,0	9,3	7,7	7,1	7,6	7,7	5,6	69,9
	2014	10,1	3,7	3,5	2,9										
Cusco	2013	5,0	1,6	1,7	1,7	1,5	1,3	1,3	1,4	1,7	1,9	2,0	2	1,6	19,4
	2014	5,2	1,7	1,8	1,8										
Puno	2013	51,0	11,6	15,8	23,6	25,4	37,5	32,8	32,3	26,1	21,3	20,8	19,7	17,5	284,3
	2014	51,2	20,0	21,2	9,9										
San Martín	2013	7,4	2,6	2,4	2,4	2,4	2,4	2,3	2,4	2,3	2,2	2,3	2,9	3,1	29,7
	2014	7,5	2,5	2,3	2,6										
Loreto	2013	4,4	2,0	1,2	1,2	1,8	1,1	1,8	1,5	1,6	1,8	1,5	1,7	2,1	19,2
	2014	5,1	1,4	1,9	1,7										
Ucayali	2013	0,3	0,1	0,1	0,1	0,1	0,2	0,2	0,1	0,2	0,1	0,1	0,1	0,1	1,6
	2014	0,3	0,1	0,1	0,1										
Madre de Dios	2013
	2014										

p/ Preliminar

-- magnitud cero

Fuente: Gerencia / Direcciones Regionales de Agricultura - Sub Gerencia / Dirección de Estadística / Dirección de Información Agraria - Evaluación Mensual de la Dinámica Pecuaria. (EMDP).

Elaboración: Ministerio de Agricultura y Riego - Oficina de Estudios Económicos y Estadísticos.

Cuadro Nº 57

PERU : BENEFICIO DE GANADO PORCINO EN CAMALES Y MATADEROS POR MES, SEGÚN REGIÓN

Período : Enero - Diciembre 2013 y Enero - Marzo 2014

(Unidades)

Región	Año	Ene- mar	Ene	Feb	Mar	Abr	May	Jun	Jul	Ago	Set	Oct	Nov	Dic	Ene-Dic
Total Nacional	2013	395 301	131 858	128 421	135 022	149 220	164 201	153 099	158 798	154 501	153 448	155 447	149 365	198 161	1 831 541
	2014	406 906	136 533	133 026	137 347										
Tumbes	2013	1 357	431	457	469	460	460	427	395	378	391	559	445	470	5 342
	2014	886	205	356	325										
Piura	2013	9 149	2 990	3 096	3 063	2 997	2 975	3 140	2 913	3 476	2 660	2 883	3 026	2 898	36 117
	2014	9 575	3 251	3 251	3 073										
Lambayeque	2013	13 715	4 414	4 900	4 401	4 380	4 835	4 964	5 014	3 454	4 842	4 399	4 389	5 489	55 481
	2014	11 963	4 287	4 563	3 113										
La Libertad	2013	21 059	7 452	6 390	7 217	6 170	7 369	7 541	5 448	5 976	7 572	7 816	7 311	9 328	85 590
	2014	21 009	7 209	6 541	7 259										
Cajamarca	2013	15 548	5 098	5 213	5 237	5 104	5 302	5 633	6 035	5 410	5 583	5 794	5 648	6 379	66 436
	2014	16 886	5 880	5 535	5 471										
Cajamarca	2013	7 760	2 509	2 669	2 582	2 573	2 676	2 899	3 055	2 823	2 937	3 015	2 849	3 093	33 680
	2014	8 873	3 055	2 903	2 915										
Chota	2013	5 819	1 923	1 921	1 975	1 881	1 929	2 081	1 915	1 856	1 937	2 085	2 143	2 315	23 961
	2014	6 056	2 157	1 993	1 906										
Jaén	2013	1 969	666	623	680	650	697	653	1 065	731	709	694	656	971	8 795
	2014	1 957	668	639	650										
Amazonas	2013	4 712	1 500	1 634	1 578	1 568	1 672	1 758	1 677	1 784	1 813	1 807	1 824	2 035	20 650
	2014	4 449	1 379	1 444	1 626										
Ancash	2013	3 835	1 248	1 257	1 330	1 348	1 212	1 263	1 258	1 256	1 375	1 241	1 437	1 402	15 627
	2014	3 741	1 172	1 217	1 352										
Lima	2013	202 339	66 085	64 865	71 389	80 202	86 050	78 798	86 223	82 829	81 931	83 829	76 269	107 127	965 597
	2014	214 532	71 714	68 707	74 111										
Ica	2013	6 443	1 855	1 756	2 832	2 652	3 023	2 688	3 082	3 111	2 976	3 063	2 744	3 243	33 025
	2014	7 620	2 855	2 664	2 101										
Huánuco	2013	5 817	1 626	1 669	2 522	1 790	2 099	1 792	2 061	2 131	1 768	1 757	1 944	2 499	23 658
	2014	6 221	2 236	2 191	1 794										
Pasco	2013	2 961	1 044	967	950	1 271	1 597	1 068	1 136	1 020	1 002	959	925	1 034	12 973
	2014	2 762	970	819	973										
Junín	2013	3 156	1 034	969	1 153	1 264	1 228	1 288	1 380	1 388	1 223	966	1 203	1 498	14 594
	2014	3 433	1 128	1 110	1 195										
Huancavelica	2013	908	341	301	266	271	234	242	340	291	297	276	271	331	3 461
	2014	883	339	257	287										
Arequipa	2013	51 596	19 627	16 878	15 091	21 570	26 681	23 762	22 724	22 557	21 495	21 288	23 660	31 996	267 329
	2014	51 713	17 067	17 238	17 408										
Moquegua	2013	3 368	1 300	1 086	982	1 207	1 214	1 075	1 212	1 053	1 054	1 273	1 052	1 713	14 221
	2014	2 711	987	821	903										
Tacna	2013	11 054	3 269	3 889	3 896	4 335	4 954	4 229	4 158	4 892	3 916	3 672	3 482	5 173	49 865
	2014	10 261	3 479	3 211	3 571										
Ayacucho	2013	4 532	1 452	1 670	1 410	1 745	1 906	1 799	2 061	2 118	1 813	1 827	1 634	2 239	21 674
	2014	5 259	1 674	1 769	1 816										
Apurímac	2013	4 938	1 645	1 623	1 670	1 565	1 643	1 769	1 793	1 844	1 925	1 839	2 166	2 142	21 624
	2014	4 029	1 320	1 328	1 381										
Abancay	2013	1 301	416	460	425	475	393	410	455	509	530	510	560	585	5 728
	2014	1 391	489	484	418										
Andahuaylas	2013	3 217	1 020	1 077	1 120	1 142	1 083	1 359	1 338	1 335	1 395	1 329	1 606	1 557	15 361
	2014	2 638	831	844	963										
Cusco	2013	--	--	--	--	--	--	--	--	--	--	--	--	--	--
	2014	--	--	--	--										
Puno	2013	2 906	1 012	1 029	865	908	1 072	969	1 027	1 325	1 649	1 643	1 408	1 477	14 384
	2014	3 653	1 147	1 249	1 257										
San Martín	2013	12 597	4 271	4 315	4 011	4 051	4 272	4 381	4 339	4 068	4 225	4 370	4 361	4 964	51 628
	2014	14 042	4 764	5 031	4 247										
Loreto	2013	9 792	3 134	3 334	3 324	3 035	3 093	3 346	3 169	2 951	2 793	3 076	2 991	2 964	37 210
	2014	7 842	2 377	2 591	2 874										
Ucayali	2013	3 519	1 030	1 123	1 366	1 327	1 310	1 167	1 353	1 189	1 145	1 110	1 175	1 760	15 055
	2014	3 436	1 093	1 133	1 210										
Madre de Dios	2013	...	--	--	--	--	--	--	--	--	--	--	--	--	--
	2014	...	--	--	--										

p/ Preliminar

-- magnitud cero

Fuente: Gerencia / Direcciones Regionales de Agricultura - Sub Gerencia / Dirección de Estadística / Dirección de Información Agraria - Evaluación Mensual de la Dinámica Pecuaria. (EMDP).

Elaboración: Ministerio de Agricultura y Riego - Oficina de Estudios Económicos y Estadísticos

Indicadores Productivos

Cuadro Nº 58

PERU : BENEFICIO DE GANADO PORCINO HEMBRA EN CAMALES Y MATADEROS POR MES, SEGÚN REGIÓN
Período : Enero - Diciembre 2013 y Enero - Marzo 2014
(Unidades)

Región	Año	Ene-mar	Ene	Feb	Mar	Abr	May	Jun	Jul	Ago	Set	Oct	Nov	Dic	Ene-Dic
Total Nacional	2013	168 956	55 333	54 917	58 707	64 990	72 378	67 378	69 364	69 170	66 715	69 046	67 300	91 411	806 708
	2014	183 539	61 243	60 337	61 959										
Tumbes	2013	592	181	207	204	195	204	196	171	162	178	277	232	238	2 445
	2014	436	86	177	173										
Piura	2013	3 830	1 255	1 333	1 242	1 300	1 301	1 492	1 495	1 957	1 140	1 298	1 373	1 344	16 530
	2014	4 149	1 447	1 447	1 255										
Lambayeque	2013	7 576	2 316	2 925	2 335	2 435	2 635	2 618	2 570	1 815	2 614	2 525	2 756	2 717	30 261
	2014	6 313	2 152	2 475	1 686										
La Libertad	2013	10 192	3 490	3 224	3 479	3 543	3 465	3 819	2 718	2 978	3 269	3 397	2 992	4 086	40 459
	2014	10 518	4 115	2 923	3 480										
Cajamarca	2013	6 852	2 198	2 347	2 307	2 192	2 348	2 627	3 035	2 439	2 524	2 551	2 529	2 919	30 016
	2014	7 724	2 713	2 516	2 495										
Cajamarca	2013	3 135	987	1 091	1 057	1 066	1 081	1 285	1 365	1 219	1 288	1 343	1 256	1 388	14 426
	2014	4 032	1 392	1 323	1 317										
Chota	2013	2 800	908	967	925	830	937	1 034	982	865	900	901	980	966	11 195
	2014	2 825	1 028	910	887										
Jaén	2013	917	303	289	325	296	330	308	688	355	336	307	293	565	4 395
	2014	867	293	283	291										
Amazonas	2013	2 239	682	796	761	781	858	899	849	918	899	888	929	927	10 187
	2014	2 162	720	688	754										
Ancash	2013	1 441	476	428	537	540	524	536	510	465	607	455	523	599	6 200
	2014	1 400	443	417	540										
Lima	2013	84 812	27 297	26 803	30 712	33 668	37 233	34 021	36 865	36 937	34 848	37 070	34 474	52 097	422 025
	2014	96 840	32 031	31 137	33 672										
Ica	2013	2 950	798	772	1 380	1 260	1 442	1 313	1 514	1 537	1 484	1 537	1 402	1 659	16 098
	2014	3 640	1 363	1 300	977										
Huánuco	2013	2 151	600	650	901	656	761	762	794	873	704	686	785	972	9 144
	2014	2 373	856	808	709										
Pasco	2013	1 031	369	277	385	489	669	270	441	429	446	380	408	459	5 022
	2014	1 119	345	359	415										
Junín	2013	1 596	559	477	560	639	620	654	751	712	633	477	566	759	7 407
	2014	1 682	556	521	605										
Huancavelica	2013	384	145	130	109	104	109	105	160	118	123	101	129	139	1 472
	2014	398	170	113	115										
Arequipa	2013	20 425	7 513	6 622	6 290	9 205	11 732	9 906	9 148	9 154	8 745	8 977	10 034	12 852	110 178
	2014	21 900	7 124	7 411	7 365										
Moquegua	2013	2 171	863	711	597	793	784	532	684	656	622	750	608	1 027	8 627
	2014	1 561	401	552	608										
Tacna	2013	3 886	1 152	1 366	1 368	1 522	1 735	1 483	1 458	1 712	1 372	1 286	1 218	1 814	17 486
	2014	3 601	1 222	1 126	1 253										
Ayacucho	2013	2 314	715	882	717	907	871	986	1 117	1 047	965	992	933	1 063	11 195
	2014	2 803	835	954	1 014										
Apurímac	2013	2 283	755	743	785	760	770	897	881	950	979	940	1 186	1 163	10 809
	2014	1 894	621	640	633										
Abancay	2013	645	210	245	190	270	208	215	237	265	272	255	268	308	2 943
	2014	641	245	218	178										
Andahuaylas	2013	1 450	425	505	520	502	495	682	644	685	707	685	918	855	7 623
	2014	1 253	376	422	455										
Cusco	2013	--	--	--	--	--	--	--	--	--	--	--	--	--	--
	2014	--	--	--	--										
Puno	2013	1 006	341	370	295	317	381	354	382	557	804	810	630	652	5 893
	2014	1 495	464	508	523										
San Martín	2013	5 425	1 851	1 927	1 647	1 732	1 923	1 982	1 879	1 904	2 007	1 986	1 982	2 161	22 981
	2014	6 718	2 120	2 658	1 940										
Loreto	2013	3 918	1 241	1 340	1 337	1 204	1 258	1 277	1 214	1 219	1 147	1 068	1 004	919	14 228
	2014	3 035	884	1 019	1 132										
Ucayali	2013	1 882	536	587	759	748	755	649	728	631	605	595	607	845	8 045
	2014	1 778	575	588	615										
Madre de Dios	2013	...	--	--	--	--	--	--	--	--	--	--	--	--	--
	2014	...	--	--	--										

p/ Preliminar

-- magnitud cero

Fuente: Gerencia / Direcciones Regionales de Agricultura - Sub Gerencia / Dirección de Estadística / Dirección de Información Agraria - Evaluación Mensual de la Dinámica Pecuaría. (EMDP).

Elaboración: Ministerio de Agricultura y Riego - Oficina de Estudios Económicos y Estadísticos.

Cuadro Nº 59

PERU : BENEFICIO DE GANADO PORCINO MACHO EN CAMALES Y MATADEROS POR MES, SEGÚN REGIÓN
Período : Enero - Diciembre 2013 y Enero - Marzo 2014
(Unidades)

Región	Año	Ene-mar	Ene	Feb	Mar	Abr	May	Jun	Jul	Ago	Set	Oct	Nov	Dic	Ene-Dic
Total Nacional	2013	226 344	76 525	73 504	76 315	84 230	91 823	85 721	89 434	85 331	86 733	86 401	82 065	106 750	1 024 832
	2014	223 367	75 290	72 689	75 388										
Tumbes	2013	765	250	250	265	265	256	231	224	216	213	282	213	232	2 897
	2014	450	119	179	152										
Piura	2013	5 319	1 735	1 763	1 821	1 697	1 674	1 648	1 418	1 519	1 520	1 585	1 653	1 554	19 587
	2014	5 426	1 804	1 804	1 818										
Lambayeque	2013	6 139	2 098	1 975	2 066	1 945	2 200	2 346	2 444	1 639	2 228	1 874	1 633	2 772	25 220
	2014	5 650	2 135	2 088	1 427										
La Libertad	2013	10 866	3 962	3 166	3 738	2 627	3 904	3 722	2 730	2 998	4 303	4 419	4 319	5 242	45 130
	2014	10 491	3 094	3 618	3 779										
Cajamarca	2013	8 696	2 900	2 866	2 930	2 912	2 954	3 006	3 000	2 971	3 059	3 243	3 119	3 460	36 420
	2014	9 162	3 167	3 019	2 976										
Cajamarca	2013	4 625	1 522	1 578	1 525	1 507	1 595	1 614	1 690	1 604	1 649	1 672	1 593	1 705	19 254
	2014	4 841	1 663	1 580	1 598										
Chota	2013	3 019	1 015	954	1 050	1 051	992	1 047	933	991	1 037	1 184	1 163	1 349	12 766
	2014	3 231	1 129	1 083	1 019										
Jaén	2013	1 052	363	334	355	354	367	345	377	376	373	387	363	406	4 400
	2014	1 090	375	356	359										
Amazonas	2013	2 473	818	838	817	787	814	859	828	866	914	919	895	1 108	10 463
	2014	2 287	659	756	872										
Ancash	2013	2 394	772	829	793	808	688	727	748	791	768	786	914	803	9 427
	2014	2 341	729	800	812										
Lima	2013	117 527	38 788	38 062	40 677	46 534	48 817	44 777	49 358	45 892	47 083	46 759	41 795	55 030	543 572
	2014	117 692	39 683	37 570	40 439										
Ica	2013	3 493	1 057	984	1 452	1 392	1 581	1 375	1 568	1 574	1 492	1 526	1 342	1 584	16 927
	2014	3 980	1 492	1 364	1 124										
Huánuco	2013	3 666	1 026	1 019	1 621	1 134	1 338	1 030	1 267	1 258	1 064	1 071	1 159	1 527	14 514
	2014	3 848	1 380	1 383	1 085										
Pasco	2013	1 930	675	690	565	782	928	798	695	591	556	579	517	575	7 951
	2014	1 643	625	460	558										
Junín	2013	1 560	475	492	593	625	608	634	629	676	590	489	637	739	7 187
	2014	1 751	572	589	590										
Huancavelica	2013	524	196	171	157	167	125	137	180	173	174	175	142	192	1 989
	2014	485	169	144	172										
Arequipa	2013	31 171	12 114	10 256	8 801	12 365	14 949	13 856	13 576	13 403	12 750	12 311	13 626	19 144	157 151
	2014	29 813	9 943	9 827	10 043										
Moquegua	2013	1 197	437	375	385	414	430	543	528	397	432	523	444	686	5 594
	2014	1 150	586	269	295										
Tacna	2013	7 168	2 117	2 523	2 528	2 813	3 219	2 746	2 700	3 180	2 544	2 386	2 264	3 359	32 379
	2014	6 660	2 257	2 085	2 318										
Ayacucho	2013	2 218	737	788	693	838	1 035	813	944	1 071	848	835	701	1 176	10 479
	2014	2 456	839	815	802										
Apurímac	2013	2 655	890	880	885	805	873	872	912	894	946	899	980	979	10 815
	2014	2 135	699	688	748										
Abancay	2013	656	206	215	235	205	185	195	218	244	258	255	292	277	2 785
	2014	750	244	266	240										
Andahuaylas	2013	1 767	595	572	600	640	588	677	694	650	688	644	688	702	7 738
	2014	1 385	455	422	508										
Cusco	2013	--	--	--	--	--	--	--	--	--	--	--	--	--	...
	2014	--	--	--	--										
Puno	2013	1 900	671	659	570	591	691	615	645	768	845	833	778	825	8 491
	2014	2 158	683	741	734										
San Martín	2013	7 172	2 420	2 388	2 364	2 319	2 349	2 399	2 460	2 164	2 218	2 384	2 379	2 803	28 647
	2014	7 324	2 644	2 373	2 307										
Loreto	2013	5 874	1 893	1 994	1 987	1 831	1 835	2 069	1 955	1 732	1 646	2 008	1 987	2 045	22 982
	2014	4 807	1 493	1 572	1 742										
Ucayali	2013	1 637	494	536	607	579	555	518	625	558	540	515	568	915	7 010
	2014	1 658	518	545	595										
Madre de Dios	2013	...	--	--	--	--	--	--	--	--	--	--	--	--	--
	2014	...	--	--	--										

p/ Preliminar

-- magnitud cero

Fuente: Gerencia / Direcciones Regionales de Agricultura - Sub Gerencia / Dirección de Estadística / Dirección de Información Agraria - Evaluación Mensual de la Dinámica Pecuaria. (EMDP).

Elaboración: Ministerio de Agricultura y Riego - Oficina de Estudios Económicos y Estadísticos.

Indicadores Productivos

Cuadro Nº 60

PERU : BENEFICIO DE GANADO PORCINO EN CAMALES Y MATADEROS POR MES, SEGÚN REGIÓN
Período : Enero - Diciembre 2013 y Enero - Marzo 2014
(t)

Región	Año	Ene-mar	Ene	Feb	Mar	Abr	May	Jun	Jul	Ago	Set	Oct	Nov	Dic	Ene-Dic
Total Nacional	2013	23 729,5	7 929,6	7 616,0	8 183,9	9 141,4	9 975,9	8 998,3	9 579,1	9 170,4	9 205,0	9 434,9	9 143,4	11 635,9	110 013,9
	2014	24 804,6	8 423,3	8 000,8	8 380,5										
Tumbes	2013	75,1	23,4	22,2	29,5	28,9	27,0	23,6	20,3	18,4	18,2	34,1	21,1	22,2	288,8
	2014	35,4	9,5	13,8	12,2										
Piura	2013	407,6	132,0	129,4	146,1	157,5	147,0	149,8	130,3	131,1	114,3	130,9	128,5	134,0	1 631,0
	2014	454,2	161,9	161,9	130,4										
Lambayeque	2013	776,0	252,9	265,8	257,3	250,2	318,9	292,7	312,2	201,1	278,6	246,1	253,0	295,2	3 224,0
	2014	653,4	235,5	245,6	172,4										
La Libertad	2013	1 159,0	404,4	353,1	401,5	360,9	404,3	423,4	303,0	307,5	379,1	427,1	393,3	495,0	4 652,5
	2014	1 136,2	399,2	355,9	381,1										
Cajamarca	2013	768,4	241,0	262,9	264,5	257,9	266,8	279,9	277,0	276,3	282,6	293,6	287,3	312,7	3 302,5
	2014	852,8	293,2	280,7	278,9										
Cajamarca	2013	417,5	136,3	143,3	137,8	137,6	142,5	148,9	155,3	151,6	154,7	157,2	150,8	157,7	1 773,7
	2014	456,3	156,1	151,5	148,7										
Chota	2013	269,3	89,4	87,5	92,4	88,3	89,1	97,6	88,7	86,7	90,9	98,0	100,3	108,5	1 117,3
	2014	281,0	100,8	93,3	87,0										
Jaén	2013	99,7	33,4	32,0	34,3	32,1	35,2	33,3	32,9	38,1	37,0	38,4	36,2	46,5	429,6
	2014	115,5	36,3	35,9	43,3										
Amazonas	2013	294,8	94,6	104,8	95,4	94,1	98,9	105,2	101,1	107,8	109,1	108,7	108,4	123,4	1 251,6
	2014	255,6	80,1	82,9	92,6										
Ancash	2013	142,5	46,5	48,2	47,8	51,5	45,9	47,5	43,9	47,9	51,3	45,6	54,1	52,0	582,2
	2014	139,9	44,1	46,6	49,3										
Lima	2013	13 532,5	4 387,6	4 304,2	4 840,8	5 426,9	5 751,2	5 237,2	5 739,2	5 479,5	5 436,9	5 618,1	5 117,2	6 836,7	64 175,2
	2014	14 612,3	4 923,1	4 647,5	5 041,8										
Ica	2013	368,7	100,1	93,1	175,5	169,0	195,0	176,1	207,0	202,2	206,2	209,6	199,6	197,4	2 130,8
	2014	526,3	188,8	187,2	150,4										
Huánuco	2013	227,8	68,1	64,9	94,8	70,5	83,6	71,1	80,9	82,2	71,7	70,9	86,8	105,4	950,9
	2014	302,1	102,8	97,5	101,9										
Pasco	2013	128,4	47,0	39,6	41,8	47,5	62,7	49,2	46,6	40,8	39,6	39,0	37,7	43,3	534,7
	2014	111,1	41,6	29,2	40,3										
Junín	2013	155,5	51,7	48,3	55,6	62,4	62,2	65,1	68,9	68,3	60,1	44,7	57,6	75,8	720,5
	2014	167,6	58,1	51,9	57,6										
Huancavelica	2013	29,1	11,2	9,2	8,6	8,7	7,8	8,2	12,3	9,9	9,4	9,1	9,1	12,0	115,6
	2014	28,7	10,3	8,6	9,8										
Arequipa	2013	3 099,9	1 190,8	1 015,6	893,5	1 301,7	1 590,8	1 171,2	1 306,3	1 299,9	1 289,7	1 259,7	1 565,4	1 882,2	15 766,8
	2014	3 132,8	1 071,0	1 026,0	1 035,7										
Moquegua	2013	152,2	59,5	48,3	44,4	62,8	62,0	53,6	59,3	53,4	50,0	53,6	45,7	76,9	669,6
	2014	123,7	41,4	41,7	40,6										
Tacna	2013	496,9	183,9	152,5	160,5	176,4	204,7	167,4	163,0	162,4	132,9	139,0	134,6	201,7	1 978,9
	2014	438,7	160,5	120,3	157,8										
Ayacucho	2013	191,6	60,7	71,5	59,4	74,7	81,5	76,7	88,2	92,3	76,9	80,5	70,2	96,2	928,9
	2014	216,2	67,7	71,3	77,2										
Apurímac	2013	205,6	68,6	69,2	67,8	64,2	65,3	73,9	75,5	75,7	78,9	76,0	87,8	87,8	890,8
	2014	166,7	55,4	55,1	56,2										
Abancay	2013	52,7	17,1	18,6	17,0	18,5	15,7	16,2	18,6	21,1	21,7	20,9	22,9	24,1	232,3
	2014	56,9	20,0	19,6	17,2										
Andahuaylas	2013	137,0	43,4	46,4	47,2	47,5	45,0	57,8	56,9	54,7	57,2	55,1	64,9	63,7	639,7
	2014	109,8	35,4	35,4	39,0										
Cusco	2013	--	--	--	--	--	--	--	--	--	--	--	--	--	--
	2014	--	--	--	--										
Puno	2013	91,5	31,8	32,7	27,1	28,5	33,9	31,1	33,0	41,1	51,2	50,8	44,7	47,6	453,3
	2014	117,9	35,7	40,3	41,8										
San Martín	2013	744,9	255,0	252,4	237,5	240,8	250,2	265,6	284,4	238,9	252,0	270,6	259,2	279,1	3 085,8
	2014	805,3	281,1	270,3	253,9										
Loreto	2013	487,9	162,8	168,1	157,0	140,3	155,1	172,2	160,7	171,0	157,4	167,7	118,7	169,8	1 900,7
	2014	341,7	102,2	106,5	132,9										
Ucayali	2013	193,5	56,0	60,4	77,2	66,0	61,3	57,8	65,8	62,8	58,9	59,3	63,4	89,8	778,7
	2014	186,1	60,3	59,9	65,9										
Madre de Dios	2013	...	--	--	--	--	--	--	--	--	--	--	--	--	--
	2014	...	--	--	--										

p/ Preliminar

-- magnitud cero

Fuente: Gerencia / Direcciones Regionales de Agricultura - Sub Gerencia / Dirección de Estadística / Dirección de Información Agraria - Evaluación Mensual de la Dinámica Pecuaria. (EMDP).

Elaboración: Ministerio de Agricultura y Riego - Oficina de Estudios Económicos y Estadísticos.

Cuadro Nº 61

PERU : BENEFICIO DE GANADO PORCINO HEMBRA EN CAMALES Y MATADEROS POR MES, SEGÚN REGIÓN
Período : Enero - Diciembre 2013 y Enero - Marzo 2014
(t)

Región	Año	Ene- mar	Ene	Feb	Mar	Abr	May	Jun	Jul	Ago	Set	Oct	Nov	Dic	Ene-Dic
Total Nacional	2013	9 639,5	3 180,7	3 107,7	3 351,2	3 783,0	4 147,1	3 886,5	4 001,3	3 924,8	3 850,0	4 040,6	3 913,5	5 265,3	46 451,5
	2014	10 654,4	3 648,1	3 427,7	3 578,7										
Tumbes	2013	29,0	8,7	9,2	11,1	10,8	9,7	9,4	7,7	7,1	7,5	15,8	10,6	10,4	118,1
	2014	16,8	3,8	6,6	6,4										
Piura	2013	170,7	54,0	54,7	62,1	70,1	66,8	73,3	67,0	63,6	51,9	61,4	61,2	58,5	744,3
	2014	209,3	79,7	79,7	49,9										
Lambayeque	2013	423,1	134,6	148,9	139,7	141,2	162,5	159,3	167,2	111,5	154,2	143,7	162,9	149,6	1 775,1
	2014	340,1	116,4	128,7	95,1										
La Libertad	2013	567,7	192,6	179,6	195,6	213,6	197,3	222,8	158,7	158,9	170,2	185,3	160,0	226,1	2 260,5
	2014	571,0	228,2	165,8	176,9										
Cajamarca	2013	347,7	112,1	119,1	116,6	111,6	117,8	128,3	127,3	123,7	127,9	129,5	128,0	141,0	1 483,0
	2014	391,7	133,6	127,9	130,3										
Cajamarca	2013	175,3	55,4	61,4	58,6	59,3	59,0	65,2	68,2	66,5	69,3	71,7	67,9	71,3	773,5
	2014	210,4	71,4	71,2	67,9										
Chota	2013	127,3	41,5	43,7	42,2	38,4	42,8	47,7	45,0	39,6	41,4	41,4	45,0	44,3	512,9
	2014	129,0	47,3	41,8	39,9										
Jaén	2013	44,4	14,5	14,0	15,9	14,0	16,1	15,5	14,1	17,6	17,2	16,4	15,2	25,4	195,8
	2014	52,4	14,9	14,9	22,6										
Amazonas	2013	135,8	41,9	49,2	44,7	45,4	49,5	52,7	50,7	54,3	52,8	52,4	52,7	55,5	601,8
	2014	121,9	41,2	38,3	42,4										
Ancash	2013	49,7	16,6	15,1	18,0	19,1	18,0	18,2	16,5	16,7	21,0	15,3	18,0	20,8	213,3
	2014	48,8	15,3	14,7	18,7										
Lima	2013	5 152,1	1 664,1	1 629,7	1 858,3	2 070,8	2 246,6	2 052,3	2 273,0	2 259,7	2 162,1	2 329,4	2 082,1	3 165,5	25 793,7
	2014	6 037,6	2 066,4	1 895,0	2 076,2										
Ica	2013	171,3	41,0	39,9	90,4	87,8	102,5	94,1	112,1	107,6	106,0	110,7	105,0	102,1	1 099,0
	2014	263,7	87,7	97,2	78,8										
Huánuco	2013	70,9	20,4	21,2	29,4	21,8	25,4	28,4	27,4	29,2	25,2	23,7	32,2	47,9	332,0
	2014	101,7	37,7	32,4	31,6										
Pasco	2013	47,6	18,2	11,3	18,1	20,7	25,5	12,0	18,3	16,6	17,6	15,7	17,0	19,9	211,0
	2014	44,5	14,1	12,9	17,4										
Junín	2013	76,5	26,9	22,8	26,8	31,1	32,1	34,1	38,1	36,1	31,5	22,3	26,7	39,1	367,5
	2014	84,0	30,1	24,4	29,5										
Huancavelica	2013	11,3	4,3	3,7	3,3	3,1	3,6	3,4	5,5	3,7	3,9	3,5	4,2	4,9	47,1
	2014	13,1	5,1	3,9	4,2										
Arequipa	2013	1 284,9	469,1	433,7	382,1	560,1	700,0	609,5	534,2	536,8	524,7	542,1	688,6	781,6	6 762,5
	2014	1 361,3	461,6	451,6	448,0										
Moquegua	2013	99,1	40,5	31,4	27,3	44,0	39,4	26,3	34,5	35,7	29,0	31,0	25,9	46,9	411,7
	2014	73,5	17,1	29,0	27,4										
Tacna	2013	174,4	64,6	53,5	56,3	62,0	71,6	58,6	57,1	56,8	46,6	48,6	46,3	71	692,7
	2014	144,7	47,7	42,1	54,9										
Ayacucho	2013	95,2	29,0	36,7	29,5	37,5	35,7	40,8	46,2	42,5	39,5	41,7	38,6	43,2	461,1
	2014	110,8	32,7	37,3	40,9										
Apurímac	2013	92,2	30,6	31,0	30,6	30,4	29,8	36,8	36,5	37,1	39,2	38,3	47,3	47,4	434,9
	2014	76,9	25,6	26,0	25,3										
Abancay	2013	25,8	8,4	9,8	7,6	10,3	8,1	8,2	9,5	10,3	10,9	10,2	10,6	12,5	116,3
	2014	25,6	9,8	8,7	7,1										
Andahuaylas	2013	59,9	17,9	21,2	20,8	20,6	20,3	28,6	27	26,7	28	28,1	36,7	34,9	311,1
	2014	51,3	15,8	17,3	18,2										
Cusco	2013	--	--	--	--	--	--	--	--	--	--	--	--	--	--
	2014	--	--	--	--										
Puno	2013	30,9	10,3	11,5	9,1	9,7	11,6	11,1	12,0	16,8	24,5	24,0	19,6	18,5	178,6
	2014	46,4	13,8	15,9	16,7										
San Martín	2013	320,6	113,1	110,4	97,1	103,2	109,3	117,6	114,1	112,7	120,9	118,7	116,3	124,5	1 357,8
	2014	376,8	125,1	128,1	123,7										
Loreto	2013	187,7	63,1	62,4	62,1	54,2	56,6	65,9	61,7	65,0	63,7	56,6	38,1	48,9	698,5
	2014	130,5	37,1	40,8	52,6										
Ucayali	2013	101,3	25,3	32,9	43,1	34,6	35,9	31,5	35,4	33,1	30,3	30,9	32,2	42,3	407,3
	2014	89,6	28,2	29,4	32,0										
Madre de Dios	2013	...	--	--	--	--	--	--	--	--	--	--	--	--	--
	2014	...	--	--	--										

p/ Preliminar

-- magnitud cero

Fuente: Gerencia / Direcciones Regionales de Agricultura - Sub Gerencia / Dirección de Estadística / Dirección de Información Agraria - Evaluación Mensual de la Dinámica Pecuaria. (EMDP).

Elaboración: Ministerio de Agricultura y Riego - Oficina de Estudios Económicos y Estadísticos

Indicadores Productivos

Cuadro N° 62

PERU : BENEFICIO DE GANADO PORCINO MACHO EN CAMALES Y MATADEROS POR MES, SEGÚN REGIÓN

Período : Enero - Diciembre 2013 y Enero - Marzo 2014

(t)

Región	Año	Ene-mar	Ene	Feb	Mar	Abr	May	Jun	Jul	Ago	Set	Oct	Nov	Dic	Ene-Dic
Total Nacional	2013	14 089,9	4 748,9	4 508,4	4 832,7	5 358,4	5 828,8	5 111,9	5 577,8	5 245,6	5 355,0	5 394,3	5 229,9	6 370,6	63 562,4
	2014	14 150,1	4 775,1	4 573,1	4 801,8										
Tumbes	2013	46,1	14,7	13,0	18,4	18,0	17,2	14,1	12,6	11,3	10,7	18,3	10,5	11,7	170,7
	2014	18,6	5,6	7,2	5,8										
Piura	2013	236,9	78,1	74,8	84,1	87,4	80,2	76,5	63,3	67,5	62,4	69,6	67,4	75,5	886,7
	2014	244,9	82,2	82,2	80,5										
Lambayeque	2013	352,9	118,3	116,9	117,6	108,9	156,4	133,5	145,0	89,6	124,5	102,4	90,1	145,5	1 448,8
	2014	313,3	119,1	116,9	77,3										
La Libertad	2013	591,3	211,8	173,5	206,0	147,3	207,0	200,6	144,3	148,6	208,9	241,8	233,4	268,9	2 392,0
	2014	565,2	171,0	190,0	204,2										
Cajamarca	2013	420,7	129,0	143,8	147,9	146,3	149,0	151,5	149,6	152,6	154,7	164,1	159,3	171,7	1 819,5
	2014	461,0	159,6	152,9	148,6										
Cajamarca	2013	242,2	81,0	81,9	79,3	78,3	83,5	83,8	87,1	85,1	85,5	85,6	82,9	86,4	1 000,2
	2014	245,9	84,7	80,4	80,8										
Chota	2013	142,0	48,0	43,8	50,2	49,9	46,3	49,9	43,7	47,1	49,5	56,5	55,4	64,2	604,5
	2014	152,0	53,5	51,5	47,1										
Jaén	2013	55,3	18,9	18,0	18,4	18,1	19,2	17,9	18,9	20,5	19,8	22,0	21,0	21,1	233,8
	2014	63,1	21,4	21,0	20,7										
Amazonas	2013	159,0	52,7	55,6	50,8	48,7	49,3	52,5	50,5	53,6	56,3	56,3	55,7	67,9	649,8
	2014	133,8	38,9	44,7	50,2										
Ancash	2013	92,8	30,0	33,1	29,8	32,4	27,9	29,3	27,4	31,2	30,4	30,4	36,1	31,1	368,9
	2014	91,2	28,8	31,9	30,5										
Lima	2013	8 380,4	2 723,5	2 674,5	2 982,4	3 356,0	3 504,6	3 184,8	3 466,2	3 219,8	3 274,9	3 288,7	3 035,0	3 671,2	38 381,6
	2014	8 574,7	2 856,7	2 752,5	2 965,5										
Ica	2013	197,4	59,1	53,2	85,1	81,2	92,6	82,0	94,9	94,6	100,2	98,9	94,6	95,4	1 031,8
	2014	262,6	101,1	89,9	71,6										
Huánuco	2013	156,9	47,7	43,7	65,5	48,7	58,2	42,7	53,4	52,9	46,5	47,3	54,6	57,5	618,9
	2014	200,4	65,1	65,0	70,3										
Pasco	2013	80,8	28,8	28,3	23,7	26,8	37,2	37,2	28,3	24,2	22,0	23,3	20,7	23,3	323,7
	2014	66,6	27,5	16,3	22,9										
Junín	2013	79,1	24,8	25,5	28,8	31,3	30,1	31,0	30,8	32,2	28,6	22,4	30,9	36,7	353,0
	2014	83,6	28,0	27,5	28,1										
Huancavelica	2013	17,7	7,0	5,5	5,3	5,5	4,2	4,8	6,8	6,2	5,5	5,7	4,9	7,1	68,4
	2014	15,6	5,2	4,8	5,6										
Arequipa	2013	1 815,0	721,7	581,9	511,4	741,6	890,9	561,7	772,2	763,2	765,0	717,6	876,8	1 100,6	9 004,4
	2014	1 771,5	609,4	574,4	587,7										
Moquegua	2013	53,1	19,1	16,9	17,2	18,8	22,7	27,3	24,9	17,8	21,0	22,7	19,8	30,0	257,9
	2014	50,2	24,3	12,7	13,3										
Tacna	2013	322,5	119,2	99,0	104,2	114,4	133,1	108,8	105,9	105,6	86,3	90,4	88,3	131,0	1 286,3
	2014	294,0	112,9	78,2	102,9										
Ayacucho	2013	96,5	31,7	34,8	30,0	37,2	45,7	35,9	42,0	49,8	37,4	38,8	31,6	52,9	467,8
	2014	105,5	35,1	34,1	36,4										
Apurímac	2013	113,5	38,0	38,2	37,2	33,8	35,5	37,1	39,0	38,7	39,7	37,8	40,5	40,4	455,9
	2014	89,8	29,8	29,1	30,9										
Abancay	2013	26,9	8,7	8,8	9,4	8,2	7,6	8,0	9,2	10,7	11	10,7	12,3	11,6	116,0
	2014	31,2	10,2	10,9	10,1										
Andahuaylas	2013	77,2	25,6	25,2	26,4	26,9	24,7	29,1	29,8	28,0	28,9	27,0	28,2	28,8	328,6
	2014	58,5	19,6	18,1	20,8										
Cusco	2013	--	--	--	--	--	--	--	--	--	--	--	--	--	--
	2014	--	--	--	--										
Puno	2013	60,7	21,5	21,2	18,0	18,9	22,2	19,9	21,1	24,3	26,7	26,8	25,2	29,1	274,8
	2014	71,5	21,9	24,5	25,1										
San Martín	2013	424,4	142,0	142,0	140,4	137,7	140,9	148,1	170,3	126,2	131,1	151,9	142,9	154,6	1 727,9
	2014	428,4	156,0	142,2	130,2										
Loreto	2013	300,2	99,6	105,7	94,9	86,1	98,5	106,3	99,0	106,0	93,7	111,0	80,5	120,9	1 202,2
	2014	211,2	65,1	65,8	80,3										
Ucayali	2013	92,3	30,7	27,5	34,2	31,5	25,4	26,4	30,4	29,7	28,6	28,3	31,2	47,6	371,4
	2014	96,6	32,1	30,5	33,9										
Madre de Dios	2013	...	--	--	--	--	--	--	--	--	--	--	--	--	--
	2014	...	--	--	--										

p/ Preliminar

-- magnitud cero

Fuente: Gerencia / Direcciones Regionales de Agricultura - Sub Gerencia / Dirección de Estadística / Dirección de Información Agraria - Evaluación Mensual de la Dinámica Pecuaria. (EMDP).

Elaboración: Ministerio de Agricultura y Riego - Oficina de Estudios Económicos y Estadísticos

Cuadro Nº 63

PERU : BENEFICIO DE GANADO VACUNO EN CAMALES Y MATADEROS POR MES, SEGÚN REGIÓN

Período : Enero - Diciembre 2013 y Enero - Marzo 2014

(Unidades)

Región	Año	Ene- mar	Ene	Feb	Mar	Abr	May	Jun	Jul	Ago	Set	Oct	Nov	Dic	Ene-Dic
Total Nacional	2013	256 138	85 346	84 529	86 263	92 623	95 441	92 495	95 927	93 086	91 536	91 900	88 471	86 479	1 084 096
	2014	261 306	88 354	86 989	85 963										
Tumbes	2013	926	300	320	306	292	283	271	233	224	222	285	250	257	3 243
	2014	647	224	235	188										
Piura	2013	14 239	4 960	4 749	4 530	4 480	5 487	4 903	4 935	4 691	4 395	4 968	4 881	5 704	58 683
	2014	14 608	4 827	4 857	4 924										
Lambayeque	2013	15 252	5 093	5 171	4 988	4 760	5 124	5 254	5 286	4 477	5 378	5 129	5 405	4 995	61 060
	2014	16 022	5 433	5 552	5 037										
La Libertad	2013	12 804	4 541	4 004	4 259	4 534	4 151	4 580	5 025	4 819	4 324	4 359	4 271	4 117	52 984
	2014	12 447	4 342	4 118	3 987										
Cajamarca	2013	10 200	3 456	3 362	3 382	3 351	3 395	3 439	3 541	3 515	3 574	3 748	3 625	3 623	42 011
	2014	10 297	3 421	3 421	3 455										
Cajamarca	2013	2 980	1 063	957	960	986	970	1 025	1 139	1 068	1 152	1 098	1 147	1 168	12 733
	2014	3 320	1 149	1 093	1 078										
Chota	2013	3 436	1 183	1 147	1 106	1 081	1 135	1 197	1 130	1 125	1 111	1 190	1 184	1 204	13 793
	2014	3 278	1 081	1 108	1 089										
Jaén	2013	3 784	1 210	1 258	1 316	1 284	1 290	1 217	1 272	1 322	1 311	1 337	1 294	1 251	15 362
	2014	3 699	1 191	1 220	1 288										
Amazonas	2013	6 214	2 078	2 160	1 976	2 054	2 086	2 136	2 155	2 246	2 266	2 071	2 026	2 083	25 337
	2014	5 747	2 109	1 668	1 970										
Ancash	2013	6 377	2 156	2 149	2 072	2 126	2 192	2 217	2 268	2 118	2 110	2 157	2 179	2 218	25 962
	2014	6 564	2 190	2 168	2 206										
Lima	2013	78 923	25 433	25 456	28 034	31 493	32 178	28 537	31 243	31 612	30 087	30 028	29 193	28 542	351 836
	2014	91 798	31 316	30 510	29 972										
Ica	2013	7 052	2 610	1 876	2 566	2 729	2 763	2 642	2 949	2 922	2 729	2 698	2 624	2 445	31 553
	2014	7 275	2 556	2 511	2 208										
Huánuco	2013	4 421	1 597	1 413	1 411	1 521	1 478	1 485	1 561	1 657	1 477	1 599	1 532	1 432	18 163
	2014	4 586	1 642	1 552	1 392										
Pasco	2013	2 345	781	764	800	1 093	899	879	813	798	1 037	956	858	976	10 654
	2014	2 511	850	833	828										
Junín	2013	5 982	1 971	1 754	2 257	2 609	3 128	2 956	2 591	2 746	2 495	2 572	2 933	1 944	29 956
	2014	5 684	1 925	1 656	2 103										
Huancavelica	2013	442	171	131	140	140	140	147	219	241	241	267	275	307	2 419
	2014	601	199	196	206										
Arequipa	2013	26 807	8 930	9 636	8 241	9 870	10 233	11 791	10 205	10 129	10 010	9 609	8 264	8 209	115 127
	2014	23 612	7 771	8 082	7 759										
Moquegua	2013	2 254	839	710	705	813	747	705	718	752	738	725	683	749	8 884
	2014	2 057	723	669	665										
Tacna	2013	2 689	1 071	885	733	686	690	699	875	848	855	818	980	998	10 138
	2014	2 448	927	725	796										
Ayacucho	2013	8 103	2 687	2 530	2 886	2 907	3 193	3 011	3 204	3 144	3 212	3 314	2 718	2 308	35 114
	2014	8 101	2 622	2 679	2 800										
Apurímac	2013	5 587	1 760	1 867	1 960	1 938	1 754	1 822	2 023	2 073	2 140	2 126	2 000	1 995	23 458
	2014	5 217	1 675	1 778	1 764										
Abancay	2013	3 291	1 088	1 190	1 013	1 017	984	1 027	1 233	1 236	1 305	1 337	1 223	1 165	13 818
	2014	2 815	913	978	924										
Andahuaylas	2013	2 246	626	800	820	815	717	795	790	837	835	789	777	830	9 431
	2014	2 402	762	800	840										
Cusco	2013	20 281	6 675	6 778	6 828	6 891	6 965	6 892	8 004	5 635	5 332	5 222	5 161	4 954	75 337
	2014	15 095	5 008	4 989	5 098										
Puno	2013	8 470	2 945	2 825	2 700	2 710	3 359	3 151	2 852	3 335	3 544	3 646	3 273	3 010	37 350
	2014	8 435	2 837	2 783	2 815										
San Martín	2013	6 739	2 281	2 231	2 227	2 426	2 272	2 256	2 361	2 167	2 331	2 308	2 203	2 308	27 371
	2014	6 714	2 284	2 226	2 204										
Loreto	2013	4 903	1 431	2 015	1 457	1 440	1 329	1 352	1 339	1 457	1 499	1 666	1 630	1 308	17 923
	2014	4 757	1 474	1 726	1 557										
Ucayali	2013	2 698	805	899	994	1 032	896	693	905	850	874	931	872	910	10 661
	2014	2 724	840	924	960										
Madre de Dios	2013	2 430	775	844	811	728	699	677	622	630	666	698	635	1 087	8 872
	2014	3 359	1 159	1 131	1 069										

p/ Preliminar

-- magnitud cero

Fuente: Gerencia / Direcciones Regionales de Agricultura - Sub Gerencia / Dirección de Estadística / Dirección de Información Agraria - Evaluación Mensual de la Dinámica Pecuaria. (EMDP).

Elaboración: Ministerio de Agricultura y Riego - Oficina de Estudios Económicos y Estadísticos

Cuadro Nº 64

PERU : BENEFICIO DE GANADO VACUNO HEMBRA EN CAMALES Y MATADEROS POR MES, SEGUN REGIÓN
Período : Enero - Diciembre 2013 y Enero - Marzo 2014
(Unidades)

Región	Año	Ene-mar	Ene	Feb	Mar	Abr	May	Jun	Jul	Ago	Set	Oct	Nov	Dic	Ene-Dic
Total Nacional	2013	105 800	35 255	35 679	34 866	37 059	39 537	35 051	37 558	35 946	36 166	36 842	35 293	35 710	434 962
	2014	102 157	34 960	33 521	33 676										
Tumbes	2013	274	84	95	95	96	96	74	76	77	78	94	75	77	1 017
	2014	339	120	124	95										
Piura	2013	6 825	2 485	2 243	2 097	2 095	2 975	2 267	2 241	2 115	1 920	2 373	2 275	3 179	28 265
	2014	7 780	2 650	2 668	2 462										
Lambayeque	2013	10 259	3 334	3 571	3 354	3 215	3 412	3 217	3 207	2 735	3 783	3 823	3 950	3 941	41 542
	2014	11 945	4 226	4 077	3 642										
La Libertad	2013	7 772	2 595	2 584	2 593	2 830	2 515	2 633	2 647	2 909	2 668	2 815	2 598	2 473	31 860
	2014	7 509	2 594	2 536	2 379										
Cajamarca	2013	5 262	1 824	1 765	1 673	1 658	1 732	1 809	1 744	1 817	1 707	1 838	1 741	1 718	21 026
	2014	4 959	1 593	1 616	1 750										
Cajamarca	2013	1 615	565	533	517	544	532	551	611	558	575	554	579	621	6 740
	2014	1 729	606	571	552										
Chota	2013	1 712	627	585	500	476	535	635	488	588	465	504	521	531	6 455
	2014	1 484	441	473	570										
Jaén	2013	1 935	632	647	656	638	665	623	645	671	667	657	641	566	7 708
	2014	1 746	546	572	628										
Amazonas	2013	3 834	1 267	1 372	1 195	1 301	1 356	1 401	1 392	1 299	1 476	1 372	1 265	1 326	16 022
	2014	3 586	1 280	1 049	1 257										
Ancash	2013	3 002	951	992	1 059	1 009	1 027	1 018	1 049	900	864	1 010	910	913	11 702
	2014	3 151	1 097	1 006	1 048										
Lima	2013	11 123	3 941	3 527	3 655	4 027	4 901	3 865	4 568	3 978	3 650	3 985	3 751	4 393	48 241
	2014	12 026	3 989	4 180	3 857										
Ica	2013	2 938	1 165	749	1 024	1 109	1 160	1 122	1 336	1 217	1 287	1 300	1 230	1 080	13 779
	2014	3 142	1 078	1 126	938										
Huánuco	2013	2 907	1 005	968	934	1 047	1 043	959	1 043	1 169	958	1 062	1 037	941	12 166
	2014	3 119	1 133	1 061	925										
Pasco	2013	1 111	343	348	420	572	338	359	423	390	492	436	489	495	5 105
	2014	1 268	405	425	438										
Junín	2013	4 471	1 471	1 288	1 712	1 838	2 083	1 492	1 888	2 143	1 944	1 890	2 238	1 491	21 478
	2014	4 350	1 455	1 275	1 620										
Huancavelica	2013	198	72	57	69	69	71	74	109	123	111	122	133	137	1 147
	2014	255	84	83	88										
Arequipa	2013	9 048	2 658	3 807	2 583	3 780	4 036	3 521	3 882	3 893	3 855	3 591	3 219	3 470	42 295
	2014	9 364	3 278	3 002	3 084										
Moquegua	2013	419	202	119	98	96	88	70	89	121	141	133	121	169	1 447
	2014	342	150	82	110										
Tacna	2013	895	324	310	261	234	190	254	421	332	346	308	355	361	3 696
	2014	826	326	247	253										
Ayacucho	2013	4 954	1 688	1 509	1 757	1 748	2 138	1 944	2 055	2 081	2 201	1 905	1 794	1 465	22 285
	2014	4 752	1 751	1 139	1 862										
Apurímac	2013	2 812	885	967	960	1 000	920	934	988	1 060	1 065	1 127	985	1 060	11 951
	2014	2 683	870	913	900										
Abancay	2013	1 669	538	615	516	542	492	499	585	632	610	682	590	605	6 906
	2014	1 464	478	508	478										
Andahuaylas	2013	1 032	315	352	365	366	375	435	403	428	455	445	395	455	4 789
	2014	1 219	392	405	422										
Cusco	2013	14 585	4 865	4 875	4 845	4 952	4 892	3 752	3 946	2 858	2 648	2 603	2 474	2 376	45 086
	2014	7 022	2 383	2 365	2 274										
Puno	2013	4 424	1 435	1 529	1 460	1 456	1 792	1 709	1 598	1 956	2 115	2 093	1 892	1 751	20 786
	2014	4 786	1 651	1 559	1 576										
San Martín	2013	2 823	929	911	983	956	1 015	1 046	1 060	1 063	1 081	1 059	954	1 060	12 117
	2014	3 066	1 020	1 006	1 040										
Loreto	2013	2 091	613	813	665	637	576	574	598	587	635	685	648	509	7 540
	2014	1 911	565	642	704										
Ucayali	2013	2 576	760	858	958	998	859	659	873	804	825	877	822	855	10 148
	2014	2 572	785	872	915										
Madre de Dios	2013	1 197	359	422	416	336	322	298	325	319	316	341	337	470	4 261
	2014	1 404	477	468	459										

p/ Preliminar
 -- magnitud cero

Fuente: Gerencia / Direcciones Regionales de Agricultura - Sub Gerencia / Dirección de Estadística / Dirección de Información Agraria - Evaluación Mensual de la Dinámica Pecuaria. (EMDP).

Elaboración: Ministerio de Agricultura y Riego - Oficina de Estudios Económicos y Estadísticos.

Cuadro Nº 65

PERU : BENEFICIO DE GANADO VACUNO MACHO EN CAMALES Y MATADEROS POR MES, SEGUN REGIÓN
Período : Enero - Diciembre 2013 y Enero - Marzo 2014
(Unidades)

Región	Año	Ene- mar	Ene	Feb	Mar	Abr	May	Jun	Jul	Ago	Set	Oct	Nov	Dic	Ene-Dic
Total Nacional	2013	150 338	50 091	48 850	51 397	55 564	55 904	57 444	58 369	57 140	55 370	55 058	53 178	50 769	649 134
	2014	159 149	53 394	53 468	52 287										
Tumbes	2013	652	216	225	211	196	187	197	157	147	144	191	175	180	2 226
	2014	308	104	111	93										
Piura	2013	7 414	2 475	2 506	2 433	2 385	2 512	2 636	2 694	2 576	2 475	2 595	2 606	2 525	30 418
	2014	6 828	2 177	2 189	2 462										
Lambayeque	2013	4 993	1 759	1 600	1 634	1 545	1 712	2 037	2 079	1 742	1 595	1 306	1 455	1 054	19 518
	2014	4 077	1 207	1 475	1 395										
La Libertad	2013	5 032	1 946	1 420	1 666	1 704	1 636	1 947	2 378	1 910	1 656	1 544	1 673	1 644	21 124
	2014	4 938	1 748	1 582	1 608										
Cajamarca	2013	4 938	1 632	1 597	1 709	1 693	1 663	1 630	1 797	1 698	1 867	1 910	1 884	1 905	20 985
	2014	5 338	1 828	1 805	1 705										
Cajamarca	2013	1 365	498	424	443	442	438	474	528	510	577	544	568	547	5 993
	2014	1 591	543	522	526										
Chota	2013	1 724	556	562	606	605	600	562	642	537	646	686	663	673	7 338
	2014	1 794	640	635	519										
Jaén	2013	1 849	578	611	660	646	625	594	627	651	644	680	653	685	7 654
	2014	1 953	645	648	660										
Amazonas	2013	2 380	811	788	781	753	730	735	763	947	790	699	761	757	9 315
	2014	2 161	829	619	713										
Ancash	2013	3 375	1 205	1 157	1 013	1 117	1 165	1 199	1 219	1 218	1 246	1 147	1 269	1 305	14 260
	2014	3 413	1 093	1 162	1 158										
Lima	2013	67 800	21 492	21 929	24 379	27 466	27 277	24 672	26 675	27 634	26 437	26 043	25 442	24 149	303 595
	2014	79 772	27 327	26 330	26 115										
Ica	2013	4 114	1 445	1 127	1 542	1 620	1 603	1 520	1 613	1 705	1 442	1 398	1 394	1 365	17 774
	2014	4 133	1 478	1 385	1 270										
Huánuco	2013	1 514	592	445	477	474	435	526	518	488	519	537	495	491	5 997
	2014	1 467	509	491	467										
Pasco	2013	1 234	438	416	380	521	561	520	390	408	545	520	369	481	5 549
	2014	1 243	445	408	390										
Junín	2013	1 511	500	466	545	771	1 045	1 464	703	603	551	682	695	453	8 478
	2014	1 334	470	381	483										
Huancavelica	2013	244	99	74	71	71	69	73	110	118	130	145	142	170	1 272
	2014	346	115	113	118										
Arequipa	2013	17 759	6 272	5 829	5 658	6 090	6 197	8 270	6 323	6 236	6 155	6 018	5 045	4 739	72 832
	2014	14 248	4 493	5 080	4 675										
Moquegua	2013	1 835	637	591	607	717	659	635	629	631	597	592	562	580	7 437
	2014	1 715	573	587	555										
Tacna	2013	1 794	747	575	472	452	500	445	454	516	509	510	625	637	6 442
	2014	1 622	601	478	543										
Ayacucho	2013	3 149	999	1 021	1 129	1 159	1 055	1 067	1 149	1 063	1 011	1 409	924	843	12 829
	2014	3 349	871	1 540	938										
Apurímac	2013	2 775	875	900	1 000	938	834	888	1 035	1 013	1 075	999	1 015	935	11 507
	2014	2 534	805	865	864										
Abancay	2013	1 622	550	575	497	475	492	528	648	604	695	655	633	560	6 912
	2014	1 351	435	470	446										
Andahuaylas	2013	1 214	311	448	455	449	342	360	387	409	380	344	382	375	4 642
	2014	1 183	370	395	418										
Cusco	2013	5 696	1 810	1 903	1 983	1 939	2 073	3 140	4 058	2 777	2 684	2 619	2 687	2 578	30 251
	2014	8 073	2 625	2 624	2 824										
Puno	2013	4 046	1 510	1 296	1 240	1 254	1 567	1 442	1 254	1 379	1 429	1 553	1 381	1 259	16 564
	2014	3 649	1 186	1 224	1 239										
San Martín	2013	3 916	1 352	1 320	1 244	1 470	1 257	1 210	1 301	1 104	1 250	1 249	1 249	1 248	15 254
	2014	3 648	1 264	1 220	1 164										
Loreto	2013	2 812	818	1 202	792	803	753	778	741	870	864	981	982	799	10 383
	2014	2 846	909	1 084	853										
Ucayali	2013	122	45	41	36	34	37	34	32	46	49	54	50	55	513
	2014	152	55	52	45										
Madre de Dios	2013	1 233	416	422	395	392	377	379	297	311	350	357	298	617	4 611
	2014	1 955	682	663	610										

p/ Preliminar

-- magnitud cero

Fuente: Gerencia / Direcciones Regionales de Agricultura - Sub Gerencia / Dirección de Estadística / Dirección de Información Agraria - Evaluación Mensual de la Dinámica Pecuaria. (EMDP).

Elaboración: Ministerio de Agricultura y Riego - Oficina de Estudios Económicos y Estadísticos

Cuadro Nº 66

PERU : BENEFICIO DE GANADO VACUNO EN CAMALES Y MATADEROS POR MES, SEGUN REGIÓN
Período : Enero - Diciembre 2013 y Enero - Marzo 2014
(t)

Región	Año	Ene-mar	Ene	Feb	Mar	Abr	May	Jun	Jul	Ago	Set	Oct	Nov	Dic	Ene-Dic
Total Nacional	2013	44 877,3	14 920,1	14 801,9	15 155,3	16 285,6	16 796,2	16 289,6	16 861,0	16 544,8	16 379,5	16 428,1	15 702,0	15 368,8	191 532,8
	2014	46 606,4	15 800,2	15 543,4	15 262,9										
Tumbes	2013	142,6	45,9	50,1	46,7	44,8	43,4	40,0	34,0	33,1	32,2	43,4	35,4	33,5	482,5
	2014	129,0	46,8	45,0	37,3										
Piura	2013	2 404,0	850,5	804,0	749,6	802,6	801,9	862,7	842,1	801,4	801,2	856,2	798,4	988,1	9 958,6
	2014	2 463,8	824,6	828,1	811,1										
Lambayeque	2013	2 228,3	749,5	750,0	728,8	706,3	763,9	786,4	782,6	658,6	784,5	762,6	803,5	731,0	9 007,7
	2014	2 358,5	803,0	814,0	741,6										
La Libertad	2013	1 743,9	600,4	528,0	615,5	649,3	606,9	696,9	715,2	698,8	626,4	652,2	632,6	607,0	7 629,1
	2014	1 838,8	623,9	608,5	606,4										
Cajamarca	2013	1 547,5	530,7	503,2	513,6	508,9	529,7	517,7	508,1	519,3	528,3	555,9	533,8	537,6	6 286,7
	2014	1 583,8	514,2	524,0	545,6										
Cajamarca	2013	538,3	197,4	167,4	173,5	175,6	172,8	174,4	179,4	178,1	187,5	184,7	191,0	197,4	2 179,2
	2014	594,0	197,2	196,5	200,4										
Chota	2013	449,3	155,2	149,7	144,4	142,7	149,0	157,0	148,1	146,8	146,6	156,2	155,4	158,0	1 808,9
	2014	431,7	142,6	146,3	142,8										
Jaén	2013	561,1	179,2	186,2	195,7	190,7	207,9	186,3	180,6	194,4	194,2	198,9	187,4	182,2	2 283,8
	2014	558,1	174,5	181,2	202,4										
Amazonas	2013	914,8	333,5	331,2	250,2	246,3	255,9	264,1	267,9	281,7	286,9	258,4	254,3	251,7	3 282,3
	2014	719,8	262,7	206,7	250,4										
Ancash	2013	858,7	286,0	283,7	289,0	280,8	283,8	288,2	288,8	277,7	283,7	283,3	288,7	294,1	3 427,7
	2014	859,2	288,3	280,7	290,2										
Lima	2013	17 661,0	5 718,4	5 722,4	6 220,2	6 915,3	7 185,6	6 322,2	7 030,6	7 207,1	7 023,1	6 995,3	6 739,1	6 535,6	79 614,8
	2014	20 692,1	7 124,7	6 887,7	6 679,7										
Ica	2013	1 165,2	427,6	310,5	427,1	443,2	458,6	424,7	468,1	475,0	440,8	452,5	429,8	396,9	5 154,7
	2014	1 174,9	415,3	403,8	355,9										
Huánuco	2013	624,7	229,6	203,6	191,5	209,6	205,0	217,0	217,0	217,1	203,6	257,4	240,3	221,6	2 613,4
	2014	642,5	229,1	218,5	194,9										
Pasco	2013	445,3	146,2	150,2	148,9	204,6	187,2	179,1	155,0	152,1	209,4	192,0	165,4	184,3	2 074,3
	2014	464,7	156,2	154,8	153,7										
Junín	2013	892,8	297,6	260,8	334,5	385,2	458,4	432,0	406,9	442,7	360,3	392,3	424,8	297,2	4 492,5
	2014	857,0	283,0	265,5	308,6										
Huancavelica	2013	46,4	16,0	12,4	18,0	18,6	19,2	20,6	28,3	31,5	31,0	33,8	36,6	41,9	308,0
	2014	76,0	24,8	25,0	26,2										
Arequipa	2013	4 799,1	1 594,1	1 699,5	1 505,5	1 736,0	1 795,9	2 107,1	1 804,8	1 801,4	1 780,2	1 683,0	1 454,8	1 425,6	20 388,2
	2014	4 224,7	1 361,6	1 455,0	1 408,1										
Moquegua	2013	461,6	176,4	148,7	136,6	166,9	155,5	153,1	170,3	182,9	170,7	162,3	154,5	170,5	1 948,4
	2014	503,4	200,0	158,4	145,0										
Tacna	2013	505,8	199,0	166,6	140,2	130,4	142,2	135,1	167,3	163,7	168,9	169,1	205,5	199,5	1 987,4
	2014	477,9	183,3	139,8	154,8										
Ayacucho	2013	939,8	310,4	295,3	334,2	337,7	358,9	348,4	369,0	358,5	354,5	385,4	313,4	263,2	4 028,8
	2014	934,2	302,4	311,6	320,3										
Apurímac	2013	625,9	196,3	212,3	217,3	213,9	212,8	202,2	221,7	231,7	240,3	237,8	219,0	219,0	2 624,2
	2014	579,5	187,2	196,5	195,8										
Abancay	2013	368,6	121,3	133,8	113,4	112,8	108,7	114,0	135,6	137,2	145,6	147,0	132,8	126,9	1 529,3
	2014	313,7	102,6	108,5	102,5										
Andahuaylas	2013	249,5	68,9	89,3	91,3	90,8	79,6	88,2	86,1	94,6	94,7	90,7	86,2	92,1	1 052,4
	2014	265,8	84,6	88,0	93,2										
Cusco	2013	3 462,4	1 132,4	1 162,7	1 167,3	1 179,9	1 193,8	1 205,9	1 296,4	884,0	837,5	818,6	814,2	769,6	12 462,2
	2014	2 386,4	787,1	790,2	809,1										
Puno	2013	1 064,4	361,0	366,5	336,9	338,1	420,7	392,8	355,0	414,0	463,9	453,6	416,3	381,9	4 700,7
	2014	1 129,6	354,1	386,4	389,0										
San Martín	2013	857,0	285,0	289,0	283,1	281,2	285,8	296,5	295,6	274,7	302,0	293,6	277,5	305,5	3 469,3
	2014	850,2	291,5	277,2	281,6										
Loreto	2013	621,8	176,6	258,2	187,0	182,8	175,5	164,2	167,1	176,2	178,7	209,6	210,1	165,0	2 250,9
	2014	611,4	193,2	214,2	204,0										
Ucayali	2013	458,3	134,0	148,5	175,8	180,2	143,8	118,6	159,7	152,1	155,9	161,1	147,0	154,5	1 831,1
	2014	458,3	138,4	152,8	167,0										
Madre de Dios	2013	406,2	123,3	144,7	138,1	122,8	111,8	114,1	109,4	109,8	115,4	118,9	107,1	194,2	1 509,5
	2014	590,9	204,8	199,2	186,9										

p/ Preliminar
 -- magnitud cero

Fuente: Gerencia / Direcciones Regionales de Agricultura - Sub Gerencia / Dirección de Estadística / Dirección de Información Agraria - Evaluación Mensual de la Dinámica Pecuaria. (EMDP).

Elaboración: Ministerio de Agricultura y Riego - Oficina de Estudios Económicos y Estadísticos

Cuadro Nº 67

PERU : BENEFICIO DE GANADO VACUNO HEMBRA EN CAMALES Y MATADEROS POR MES, SEGUN REGIÓN

Período : Enero - Diciembre 2013 y Enero - Marzo 2014

(t)

Región	Año	Ene- mar	Ene	Feb	Mar	Abr	May	Jun	Jul	Ago	Set	Oct	Nov	Dic	Ene-Dic
Total Nacional	2013	15 775,7	5 243,4	5 335,1	5 197,2	5 510,5	5 800,1	5 228,5	5 468,5	5 239,0	5 239,7	5 411,7	5 154,5	5 259,2	64 087,4
	2014	15 054,1	5 076,5	4 966,9	5 010,7										
Tumbes	2013	44,0	13,3	15,5	15,1	15,7	15,8	11,2	11,7	12,2	11,8	15,7	11,7	12,1	161,7
	2014	69,2	25,2	23,8	20,2										
Piura	2013	1 109,7	385,2	360,8	363,7	383,9	369,3	370,9	352,3	337,1	305,6	386,8	359,9	522,8	4 498,3
	2014	1 213,1	425,3	428,1	359,7										
Lambayeque	2013	1 511,0	488,4	524,1	498,5	482,3	515,1	485,6	477,7	407,1	556,4	573,7	592,5	585,7	6 187,0
	2014	1 786,5	632,7	607,5	546,3										
La Libertad	2013	982,0	315,0	326,5	340,5	364,8	344,0	375,2	368,7	399,6	373,3	409,1	372,4	351,8	4 340,8
	2014	987,9	322,2	358,2	307,6										
Cajamarca	2013	797,8	281,2	260,6	256,0	254,7	271,3	274,9	257,7	274,7	261,3	280,7	264,5	260,0	3 197,4
	2014	793,9	248,4	256,7	288,8										
Cajamarca	2013	292,5	107,7	89,6	95,2	98,3	98,0	98,8	101,3	99,9	102,5	101,7	105,8	111,6	1 210,3
	2014	336,0	111,8	110,7	113,5										
Chota	2013	222,7	81,8	76,0	64,9	62,6	69,8	82,8	63,7	76,3	61,1	65,7	67,9	69,2	841,8
	2014	194,5	57,7	62,3	74,6										
Jaén	2013	283,9	92,9	95,0	96,1	93,8	103,5	93,3	92,7	98,5	97,6	97,2	90,8	79,2	1 130,5
	2014	263,4	78,9	83,7	100,8										
Amazonas	2013	547,5	193,4	198,1	156,1	155,4	170,3	174,8	174,6	159,1	188,6	172,0	158,8	156,6	2 057,5
	2014	460,2	162,8	134,3	163,0										
Ancash	2013	364,5	114,4	119,3	130,8	124,4	123,1	122,0	124,2	107,4	107,4	120,7	108,7	108,9	1 411,3
	2014	383,2	135,2	120,6	127,4										
Lima	2013	1 812,8	672,9	560,3	579,6	629,9	785,8	613,3	699,6	622,3	573,9	633,3	598,3	694,9	7 664,2
	2014	2 025,5	627,1	668,8	729,6										
Ica	2013	432,5	175,0	112,1	145,4	165,9	191,0	166,8	191,3	178,8	190,0	207,6	188,6	163,4	2 075,9
	2014	453,0	161,0	163,2	128,8										
Huánuco	2013	405,0	143,2	138,8	123,1	140,9	141,2	140,6	143,4	146,6	128,5	160,4	157,6	142,1	1 706,2
	2014	430,3	156,1	147,2	127,1										
Pasco	2013	174,3	53,5	53,7	67,2	86,9	53,4	57,5	68,5	63,3	78,5	70	78,9	79,8	810,6
	2014	195,7	62,8	65,0	67,9										
Junín	2013	647,0	215,3	187,9	243,8	255,4	285,9	238,7	288,8	340,3	271,6	279,7	309,9	215,8	3 133,0
	2014	630,1	205,6	203,2	221,3										
Huancavelica	2013	18,8	5,6	4,9	8,4	9,4	9,8	10,5	14,2	16,4	14,5	15,6	16,9	17,3	143,4
	2014	31,7	10,1	10,5	11,1										
Arequipa	2013	1 606,7	465,2	674,0	467,5	645,6	706,8	631,9	679,4	685,2	678,5	625,5	563,8	602,7	7 426,1
	2014	1 682,3	576,2	539,0	567,1										
Moquegua	2013	68,2	32,9	21,5	13,8	16,0	14,5	12,5	15,8	22,2	24,1	21,9	20,9	29,5	245,5
	2014	56,5	25,3	13,8	17,4										
Tacna	2013	151,8	55,5	52,0	44,3	40,8	42,3	45,5	74,3	59,5	62,2	52,5	64,6	65,4	658,8
	2014	146,9	59,0	45,2	42,7										
Ayacucho	2013	554,2	188,2	170,2	195,8	196,2	230,2	218,8	231,4	233,7	238,6	213,8	201,6	162,5	2 481,0
	2014	533,7	197,9	127,3	208,5										
Apurímac	2013	309,7	96,7	108,1	104,9	108,4	101,2	102,7	108,3	117,5	118,1	124,8	106,6	115,4	1 312,6
	2014	295,1	95,7	100,4	99,0										
Abancay	2013	183,6	58,6	67,7	57,3	59,6	53,6	54,9	64,4	69,5	67,1	73,7	63,1	65,3	754,8
	2014	161,0	52,6	55,9	52,6										
Andahuaylas	2013	112,2	34,0	38,7	39,4	40,1	41,3	47,9	43,9	47,9	51,0	51,2	43,5	50,1	528,8
	2014	134,1	43,1	44,6	46,4										
Cusco	2013	2 433,8	808,0	818,6	807,2	820,8	809,3	597,6	570,7	400,3	371,3	366,3	349,2	325,8	7 045,0
	2014	987,5	333,2	332,4	321,9										
Puno	2013	544,1	172,2	189,7	182,2	181,4	225,7	214,8	197,7	242,6	268,4	254,6	234,6	219,7	2 583,5
	2014	592,9	203,0	194,3	195,7										
San Martín	2013	363,2	117,7	118,4	127,1	122,1	129,0	137,2	134,2	136,1	139,8	133,0	117,80	137,5	1 550,0
	2014	385,0	128,8	124,6	131,6										
Loreto	2013	261,3	69,6	105,3	86,5	78,8	77,2	63,6	72,8	77,4	74,7	83,8	80,7	61,1	931,5
	2014	237,7	71,7	77,0	89,0										
Ucayali	2013	440,9	126,3	144,2	170,4	175,1	138,2	113,9	154,7	145,4	148,5	153,5	139,7	147,1	1 757,0
	2014	434,4	129,5	144,8	160,1										
Madre de Dios	2013	194,9	54,7	70,8	69,4	55,7	50,0	48,3	56,6	54,4	54,2	57,2	56,4	81,3	709,0
	2014	241,9	81,9	81,1	78,9										

p/ Preliminar
 -- magnitud cero

Fuente: Gerencia / Direcciones Regionales de Agricultura - Sub Gerencia / Dirección de Estadística / Dirección de Información Agraria - Evaluación Mensual de la Dinámica Pecuaria. (EMDP).

Elaboración: Ministerio de Agricultura y Riego - Oficina de Estudios Económicos y Estadísticos

Cuadro N° 68

PERU : BENEFICIO DE GANADO VACUNO MACHO EN CAMALES Y MATADEROS POR MES, SEGUN REGIÓN
 Período : Enero - Diciembre 2013 y Enero - Marzo 2014

(t)

Región	Año	Ene-mar	Ene	Feb	Mar	Abr	May	Jun	Jul	Ago	Set	Oct	Nov	Dic	Ene-Dic
Total Nacional	2013	29 101,7	9 676,8	9 466,8	9 958,2	10 775,1	10 996,1	11 061,0	11 392,5	11 305,8	11 139,7	11 016,4	10 547,4	10 109,6	127 445,5
	2014	31 552,3	10 723,7	10 576,4	10 252,2										
Tumbes	2013	98,7	32,5	34,6	31,5	29,1	27,7	28,7	22,3	21,0	20,4	27,7	23,7	21,5	320,8
	2014	59,8	21,6	21,2	17,1										
Piura	2013	1 294,4	465,3	443,2	385,9	418,7	432,6	491,8	489,8	464,3	495,6	469,4	438,5	465,3	5 460,2
	2014	1 250,7	399,4	400,0	451,4										
Lambayeque	2013	717,3	261,1	225,8	230,4	224,0	248,8	300,8	304,9	251,5	228,1	188,9	211,0	145,4	2 820,7
	2014	572,0	170,2	206,5	195,3										
La Libertad	2013	761,9	285,4	201,5	275,0	284,6	262,9	321,7	346,4	299,2	253,1	243,1	260,3	255,2	3 288,3
	2014	850,9	301,8	250,3	298,8										
Cajamarca	2013	749,7	249,5	242,6	257,5	254,3	258,4	242,8	250,4	244,6	267,1	275,3	269,3	277,6	3 089,3
	2014	790,0	265,9	267,3	256,8										
Cajamarca	2013	245,9	89,8	77,8	78,3	77,3	74,8	75,6	78,1	78,3	85,0	83,1	85,1	85,8	968,9
	2014	258,0	85,4	85,7	87,0										
Chota	2013	226,7	73,4	73,7	79,6	80,1	79,2	74,2	84,4	70,5	85,5	90,5	87,5	88,8	967,2
	2014	237,2	84,9	84,1	68,2										
Jaén	2013	277,2	86,4	91,2	99,6	96,9	104	93,1	87,9	95,9	96,6	101,8	96,7	103,0	1 153,3
	2014	294,7	95,6	97,5	101,6										
Amazonas	2013	367,3	140,1	133,1	94,1	91,0	85,6	89,4	93,4	122,6	98,3	86,5	95,6	95,2	1 224,8
	2014	259,7	99,9	72,4	87,4										
Ancash	2013	494,2	171,6	164,4	158,2	156,4	160,7	166,2	164,6	170,3	176,3	162,6	180,1	185,1	2 016,3
	2014	476,0	153,1	160,2	162,8										
Lima	2013	15 848,2	5 045,6	5 162,0	5 640,6	6 285,4	6 399,7	5 708,9	6 331,0	6 584,8	6 449,2	6 362,0	6 140,8	5 840,6	71 950,6
	2014	18 666,5	6 497,6	6 218,9	5 950,1										
Ica	2013	732,7	252,6	198,4	281,7	277,3	267,6	257,9	276,8	296,2	250,7	244,8	241,2	233,5	3 078,8
	2014	721,9	254,3	240,6	227,0										
Huánuco	2013	219,7	86,4	64,8	68,5	68,8	63,8	76,4	73,6	70,5	75,1	97,1	82,7	79,5	907,2
	2014	212,1	73,1	71,2	67,8										
Pasco	2013	270,9	92,7	96,5	81,7	117,7	133,8	121,6	86,5	88,8	130,9	122,5	86,5	104,5	1 263,6
	2014	269,0	93,5	89,8	85,8										
Junín	2013	245,8	82,2	72,9	90,7	129,8	172,5	193,3	118,1	102,4	88,8	112,5	114,9	81,4	1 359,5
	2014	226,9	77,3	62,3	87,3										
Huancavelica	2013	27,6	10,4	7,5	9,6	9,2	9,4	10,1	14,1	15,1	16,6	18,2	19,7	24,6	164,5
	2014	44,3	14,7	14,5	15,1										
Arequipa	2013	3 192,4	1 129,0	1 025,5	1 038,0	1 090,4	1 089,1	1 475,3	1 125	1 116,2	1 101,7	1 057,5	891,0	822,9	12 962,1
	2014	2 542,5	785,4	916,1	841,0										
Moquegua	2013	393,5	143,5	127,2	122,8	150,8	141,1	140,6	154,6	160,7	146,6	140,4	133,6	141,0	1 702,9
	2014	446,9	174,7	144,6	127,7										
Tacna	2013	353,9	143,4	114,6	95,9	89,6	99,9	89,7	93,0	104,2	106,7	116,6	140,9	134,1	1 328,6
	2014	331,1	124,3	94,6	112,1										
Ayacucho	2013	385,6	122,2	125,1	138,3	141,6	128,7	129,7	137,6	124,8	115,9	171,6	111,8	100,7	1 547,9
	2014	400,5	104,5	184,2	111,8										
Apurímac	2013	316,2	99,6	104,2	112,5	105,5	111,6	99,5	113,5	114,3	122,2	112,9	112,4	103,6	1 311,6
	2014	284,3	91,5	96,1	96,8										
Abancay	2013	185,0	62,7	66,1	56,2	53,2	55,1	59,1	71,3	67,6	78,5	73,4	69,6	61,6	774,5
	2014	152,6	50,0	52,6	50,0										
Andahuaylas	2013	137,3	34,8	50,6	51,9	50,7	38,3	40,3	42,2	46,6	43,7	39,6	42,8	42,0	523,5
	2014	131,7	41,4	43,5	46,8										
Cusco	2013	1 028,6	324,4	344,1	360,1	359,1	384,4	608,3	725,7	483,7	466,3	452,3	464,9	443,8	5 417,2
	2014	1 398,9	453,9	457,8	487,2										
Puno	2013	520,3	188,8	176,8	154,7	156,7	195,1	178,0	157,4	171,4	195,5	199,0	181,8	162,2	2 117,3
	2014	536,7	151,1	192,2	193,4										
San Martín	2013	493,8	167,3	170,6	155,9	159,0	156,8	159,3	161,4	138,6	162,2	160,6	159,8	168,0	1 919,4
	2014	465,2	162,7	152,6	150,0										
Loreto	2013	360,5	107,1	152,9	100,5	104,0	98,4	100,6	94,3	98,7	103,9	125,7	129,3	103,9	1 319,4
	2014	373,7	121,5	137,2	114,9										
Ucayali	2013	17,4	7,6	4,3	5,5	5,1	5,6	4,7	4,9	6,7	7,4	7,6	7,3	7,4	74,1
	2014	23,9	8,9	8,1	6,9										
Madre de Dios	2013	211,2	68,7	73,9	68,7	67,1	61,9	65,7	52,9	55,3	61,2	61,6	50,7	112,8	800,5
	2014	348,9	122,9	118,1	108,0										

p/ Preliminar

-- magnitud cero

Fuente: Gerencia / Direcciones Regionales de Agricultura - Sub Gerencia / Dirección de Estadística / Dirección de Información Agraria - Evaluación Mensual de la Dinámica Pecuaria. (EMDP).

Elaboración: Ministerio de Agricultura y Riego - Oficina de Estudios Económicos y Estadísticos.

Cuadro Nº 69
LIMA METROPOLITANA Y CALLAO: VENTA DE POLLOS EN CENTROS DE ACOPIO DE AVES
VIVAS, SEGÚN MES
Período: Enero - Diciembre 2013 y Enero - Marzo 2014

Mes	Miles de Unidades			Volumen (t)			Peso vivo promedio (kg./ unid.)		
	2013	2014	Var.%	2013	2014	Var.%	2013	2014	Var.%
ene	17 601	19 065	8,32	48 716	51 207	5,11	2,768	2,686	-2,96
feb	17 539	18 214	3,85	47 856	49 907	4,28	2,729	2,740	0,42
mar	18 293	20 999	14,80	48 736	59 045	21,15	2,664	2,812	5,54
abr	18 132			49 777			2,745		
may	19 192			51 700			2,694		
jun	18 378			49 891			2,715		
jul	19 000			52 542			2,765		
ago	18 809			51 258			2,725		
set	17 664			47 612			2,695		
oct	18 856			52 402			2,779		
nov	18 888			53 338			2,824		
dic	19 749			55 662			2,818		
ene-mar	53 432	58 278	9,07	145 309	160 159	10,22	2,720	2,746	0,95
ene-dic	222 099			609 490			2,744		

p/ Preliminar

Fuente: Centros de Acopio de Aves Vivas de Lima Metropolitana y Callao

Elaboración: Ministerio de Agricultura y Riego - Oficina de Estudios Económicos y Estadísticos

Cuadro Nº 70
LIMA METROPOLITANA Y CALLAO : VENTA DE GALLINAS PONEDORAS Y REPRODUCTORAS
EN CENTROS DE ACOPIO DE AVES VIVAS, SEGÚN MES.
Período: Enero - Diciembre 2013 y Enero - Marzo 2014
(Unidades)

Mes	Gallinas Ponedoras									Gallinas Reproductoras		
	T o t a l			Negras			Coloradas			2013	2014	Var.%
	2013	2014	Var.%	2013	2014	Var.%	2013	2014	Var.%			
ene	511 300	395 020	-22,74	111 500	40 050	-64,08	399 800	354 970	-11,21	316 186	301 786	-4,55
feb	484 250	329 180	-32,02	112 300	15 250	-86,42	371 950	313 930	-15,60	329 400	235 488	-28,51
mar	521 800	387 350	-25,77	120 850	29 050	-75,96	400 950	358 300	-10,64	347 229	349 175	0,56
abr	547 600			130 750			416 850			339 901		
may	567 700			119 000			448 700			355 040		
jun	487 600			50 200			437 400			357 348		
jul	524 190			89 850			434 340			376 279		
ago	451 750			44 650			407 100			391 618		
set	402 200			68 700			333 500			333 122		
oct	398 154			71 794			326 360			336 537		
nov	338 480			48 400			290 080			316 548		
dic	362 620			51 220			311 400			336 198		
ene-mar	1 517 350	1 111 550	-26,74	344 650	84 350	-75,53	1 172 700	1 027 200	-12,41	992 815	886 449	-10,71
ene-dic	5 597 644			1 019 214			4 578 430			4 135 406		

p/ Preliminar

Fuente: Centros de Acopio de Aves Vivas de Lima Metropolitana y Callao

Elaboración: Ministerio de Agricultura y Riego - Oficina de Estudios Económicos y Estadísticos

• Sistema Integrado de Estadística Agraria • Sistema Integrado de Estadística Agraria •



SIEA

Marzo 2014

• Indicadores Productivos • Indicadores Productivos • Indicadores Productivos •

Indicadores **P**roductivos Subsector **A**groindustrial



volver

Cuadro	Descripción	Pág.
	Sub Sector Agroindustrial	
71	<i>Perú: Producción y ventas de principales productos agroindustriales. Marzo 13/14 (t)</i>	97
72	<i>Perú: Ingreso y utilización de las principales materias primas. Período: Marzo 13/14 (t)</i>	99
73	<i>Perú: Producción de Azúcar por mes, según departamento. Período: Marzo 03/14 (t)</i>	101

Cuadro N° 71
PERU: PRODUCCIÓN Y VENTA DE PRINCIPALES PRODUCTOS AGROINDUSTRIALES, POR MES
SEGÚN ACTIVIDAD PRODUCTIVA
(t)

Productos	PRODUCCIÓN						VENTAS					
	Enero-Marzo			Marzo			Enero-Marzo			Marzo		
	2013 ^{p/}	2014 ^{p/}	Var. %	2013 ^{p/}	2014 ^{p/}	Var. %	2013	2014 ^{p/}	Var. %	2013 ^{p/}	2014 ^{p/}	Var. %
ACEITES Y GRASAS												
A CE I T E S												
Vegetal	58 475	58 089	-0,66	19 218	15 360	-20,07	58 388	61 939	6,08	19 748	21 978	11,29
G R A S A S												
Manteca	15 058	17 584	16,77	4 627	5 798	25,31	15 916	17 849	12,15	5 565	6 431	15,56
Margarina	3 883	3 992	2,81	1 405	1 280	-8,88	4 065	3 745	-7,88	1 606	1 411	-12,18
ALIMENTOS BALANCEADOS												
Aves Carne	472 539	486 623	2,98	149 435	163 984	9,74	443 798	484 707	9,22	141 601	163 210	15,26
Aves Post. /Rep.	159 316	161 377	1,29	53 555	55 822	4,23	159 053	165 266	3,91	53 786	56 040	4,19
Porcinos	34 721	34 726	0,01	11 900	11 961	0,51	34 447	34 026	-1,22	11 892	11 640	-2,12
Vacunos	29 127	29 940	2,79	9 813	9 727	-0,88	29 849	30 271	1,41	10 018	9 786	-2,31
Pavos y patos	10 150	9 321	-8,16	3 337	3 923	17,58	9 990	9 193	-7,97	3 291	3 853	17,07
Otros 1/	55 589	56 960	2,47	19 241	19 176	-0,34	54 389	58 975	8,43	22 593	20 384	-9,78
A V E N A												
Elaborada	8 222	8 590	4,48	2 878	3 312	15,09	8 501	9 160	7,76	3 100	3 409	10,00
Avena y Cereales Y Gramineas	2 128	1 787	-16,00	851	704	-17,26	2 049	1 953	-4,68	810	748	-7,67
AZUCAR												
Azúcar 3/	260 567	289 130	10,96	76 980	94 659	22,97	260 567	289 130	10,96	76 980	94 659	22,97
DERIVADOS DEL CACAO												
Polvo de Cacao	63	52	-17,45	40	42	4,38	32	40	24,71	9	4	-60,90
Manteca de Cacao	1 421	1 542	8,55	340	214	-37,21	1 584	1 746	10,18	401	311	-22,40
Cocoa	613	933	52,26	122	160	30,95	854	988	15,69	265	384	44,63
Torta de Cacao	261	555	112,53	19	18	-5,43	260	757	191,70	20	15	-24,92
Licor de cacao	1 035	859	-17,06	238	235	-1,51	1 104	917	-16,90	276	255	-7,40
Chocolates y cober.	146	55	-62,17	87	24	-72,49	115	85	-25,68	51	40	-20,83
Cacao en Grano. 2/	1 159	2 045	76,51	239	571	138,85	1 175	2 045	74,07	270	570	110,96
ESPARRAGOS												
Fresco	16 121	16 970	5,26	4 153	4 639	11,71	16 177	16 648	2,91	4 338	4 866	12,15
Conserva	7 550	6 515	-13,71	2 905	2 634	-9,31	8 039	4 629	-42,42	2 857	1 887	-33,95
Congelado	1 954	3 627	85,64	815	1 575	93,27	2 251	3 984	76,96	851	1 071	25,87
DERIVADOS LACTEOS												
Queso Madurado (tipo suizo)	2 980	3 177	6,59	1 017	1 093	7,54	2 962	3 112	5,04	1 007	1 073	6,54
Queso fresco	1 387	1 386	-0,04	484	479	-0,93	1 384	1 390	0,47	470	473	0,63
Queso mantecoso	121	129	6,53	40	43	7,54	121	129	6,04	40	43	8,40
Mantequilla	723	815	12,71	267	344	28,59	764	841	10,03	290	372	28,04
Crema	1 774	2 047	15,40	672	630	-6,16	1 678	1 896	12,98	552	600	8,75
Yogurts	42 384	37 297	-12,00	16 322	14 072	-13,79	39 325	47 871	21,73	12 394	17 493	41,14
Manjar blanco	1 188	1 312	10,42	334	601	80,29	1 220	1 294	6,10	412	530	28,66

Continua

Indicadores Productivos

Conclusión cuadro N° 71

Productos	PRODUCCION						VENTAS					
	Enero-Marzo			Marzo			Enero-Marzo			Marzo		
	2013 ^{P/}	2014 ^{P/}	Var. %	2013 ^{P/}	2014 ^{P/}	Var. %	2013 ^{P/}	2014 ^{P/}	Var. %	2013 ^{P/}	2014 ^{P/}	Var. %
EMBUTIDOS Y CARNES												
Carne Ahumada	397	423	6,52	132	146	10,28	409	405	-1,01	142	137	-3,51
Chorizo	1 358	1 446	6,47	472	475	0,67	1 370	1 434	4,60	472	478	1,24
Hot Dog	5 364	5 784	7,83	1 977	1 892	-4,28	5 574	5 712	2,48	2 001	2 033	1,57
Jamón	1 660	1 732	4,36	579	600	3,64	1 625	1 709	5,22	551	589	7,00
Jamonada	2 750	2 797	1,73	997	969	-2,87	2 918	2 868	-1,71	1 024	999	-2,43
Mortadela	509	477	-6,41	183	162	-11,84	528	468	-11,48	187	161	-13,93
Pasteles	25	25	-0,12	9	8	-9,29	26	26	0,43	9	9	-1,17
Paté	123	138	11,61	45	51	12,96	131	143	9,47	49	51	4,26
Queso de Chanco	15	16	5,49	5	7	35,93	15	16	8,57	5	6	23,36
Chicharrón de Prensa	222	219	-1,35	78	75	-4,43	220	217	-1,33	76	73	-3,73
Salame	54	58	7,05	21	17	-19,31	48	43	-10,33	16	14	-12,90
Hamburguesa	1 598	1 697	6,15	526	606	15,14	1 745	1 652	-5,29	630	611	-3,07
Otros	1 379	1 447	4,97	411	468	13,98	1 368	1 332	-2,63	454	475	4,59
FIDEOS												
Corriente a Granel	10 721	10 169	-5,15	3 660	3 545	-3,14	10 825	10 246	-5,35	3 460	3 709	7,20
Envasado	81 490	88 153	8,18	26 707	31 949	19,63	81 108	85 058	4,87	26 242	30 015	14,38
MALTERIA												
Malta	19 988	20 648	3,31	5 832	4 862	-16,63	20 662	20 745	0,41	5 861	5 257	-10,30
TRIGO												
Harina	262 168	286 261	9,19	86 462	102 138	18,13	261 718	275 550	5,29	89 275	98 260	10,07
Sémola	1 860	2 033	9,26	696	932	33,97	2 149	2 200	2,38	723	842	16,55
Sub - Productos	79 518	82 061	3,20	25 472	27 815	9,20	81 038	79 358	-2,07	24 994	27 081	8,35
LECHE												
Evaporada	106 934	114 010	6,62	39 589	40 384	2,01	101 738	106 572	4,75	38 615	41 200	6,69
Pasteurizada	30 871	29 605	-4,10	11 116	10 429	-6,18	31 649	30 847	-2,53	11 748	10 736	-8,62
ACEITE ESENCIAL DE LIMON												
Aceite Esencial de limón	54	68	24,14	21	19	-11,60	38	40	6,28	8	26	213,73
Cáscara deshidratada de Limón	1 468	2 240	52,61	355	1 446	307,78	1 468	2 240	52,61	355	1 446	307,78
ACEITE DE OLIVA												
Aceite de Oliva	47	39	-15,33	9	8	-15,77	76	41	-46,60	10	8	-12,35

^{P/} Preliminar

-- magnitud cero

1/. Incluye alimentos para conejos, pavos, patos, peces, equinos, etc.

2/. Cacao grano procesado para exportación

3/ Azúcar estamos considerando para las salidas y/o ventas las mismas cifras de producción por cuanto no contamos con las cifras.

Fuente: Gerencias/Direcciones Regionales de Agricultura -Sub Gerencia/ Dirección de Estadística /Dirección de Información Agraria - Encuesta a

Empresas Agroindustriales, Mensual

Elaboración: Ministerio de Agricultura y Riego - Oficina de Estudios Económicos y Estadísticos

Cuadro N° 72

**PERÚ: INGRESO DE PRINCIPALES MATERIAS PRIMAS E INSUMOS A LAS PLANTAS
AGROINDUSTRIALES, POR MES SEGÚN ACTIVIDAD PRODUCTIVA
(t)**

Materia Prima	INGRESO						UTILIZACION					
	Enero-Marzo			Marzo			Enero-Marzo			Marzo		
	2013	2014 ^{P/}	Var. %	2013	2014 ^{P/}	Var. %	2013	2014 ^{P/}	Var. %	2013	2014 ^{P/}	Var. %
ACEITES Y GRASAS												
Sin Elaborar :												
Pepa de Algodón	--	--	--	--	--	--	1 349	--	-100,00	--	--	--
Maíz Amarillo	17 868	16 918	-5,32	--	5 800	--	13 665	16 912	23,76	4 188	5 800	38,49
Fruto de Palma	68 455	69 357	1,32	19 989	22 100	10,56	68 569	69 453	1,29	19 968	22 076	10,56
Elaboradas :												
Aceites:												
Crudo de Palma	19 447	24 255	24,73	6 929	7 480	7,95	19 622	23 716	20,87	4 516	11 362	151,62
Crudo de Algodón	--	--	--	--	--	--	--	--	--	--	--	--
Crudo de Soya	59 778	50 108	-16,18	20 339	18 357	-9,74	60 270	52 934	-12,17	18 974	18 317	-3,46
Crudo de Girasol	5 323	3 747	-29,60	2 732	335	-87,74	2 923	4 264	45,87	791	1 607	103,06
Crudo de Maíz	30	--	-100,00	--	--	--	--	--	--	--	--	--
Crudo de Palmiste	337	546	61,94	62	211	243,47	391	1 343	243,09	60	199	229,60
Refinado Palmiste	75	--	-100,00	30	--	-100,00	46	--	-100,00	45,66	--	-100,00
Refinado Palma	5 048	16 670	230,21	1 044	1 171	12,18	4 808	17 419	262,34	1 008	5 348	430,36
Sebo	4 062	--	-100,00	--	--	--	3 084	--	-100,00	402	--	-100,00
ALIMENTOS BALANCEADOS												
Maíz	393 064	425 165	8,17	98 991	111 459	12,60	390 258	401 367	2,85	123 077	137 893	12,04
Sorgo	15 480	3 174	-79,50	4 934	615	-87,53	14 056	3 427	-75,62	3 312	1 385	-58,20
Sub-productos de Trigo	53 062	50 433	-4,95	16 172	20 877	29,09	49 672	48 488	-2,38	15 953	17 568	10,12
Melaza	1 375	2 332	69,65	483	990	105,07	1 604	799	-50,20	638	279	-56,22
Harina de Pescado	5 431	12 573	131,49	1 791	5 300	195,97	9 302	11 518	23,83	1 979	4 209	112,67
Grasa de Pescado	10 139	11 378	12,23	3 107	4 551	46,49	9 186	11 317	23,20	2 421	4 403	81,91
Soya en grano	443	420	-5,22	149	141	-5,43	407	413	1,34	135	151	11,77
Torta de Oleaginosas	202 221	191 275	-5,41	61 902	84 987	37,29	212 526	189 457	-10,85	75 666	64 186	-15,17
Otros 1/	94 940	82 678	-12,92	30 724	27 084	-11,85	88 571	78 769	-11,07	26 959	25 340	-6,00
AVENA												
Avena (c/s cascara)	13 305	11 315	-14,96	5 735	7 989	39,30	11 551	12 025	4,10	4 165	4 384	5,26
Cebada	4	3	-12,95	1	1	-19,93	4	3	-26,96	1	1	31,39
kiwicha	48	53	9,63	13	25	100,63	57	53	-7,98	24	23	-1,41
Quinoa	164	136	-17,22	48	80	65,39	163	100	-38,75	55	35	-35,71
Cocoa	4	4	4,20	2	1	-40,01	2	4	99,45	2	1	-12,37
Cacao en Polvo	5	1	-88,84	--	--	--	4	1	-84,92	--	--	--
Leche en Polvo	2	2	48,45	1	1	36,60	2	2	46,18	1	1	40,13
Harina de trigo y otros	20	18	-13,89	7	5	-25,48	23	23	-3,59	6	7	8,63
Azúcar	70	34	-51,76	24	15	-36,47	73	34	-53,57	22	16	-30,66
Maca, Harina	8	16	88,39	3	4	48,64	9	13	36,41	4	5	8,93
Soya Entera	4	9	116,01	2	4	103,38	8	20	164,58	3	4	29,85

Continúa

Indicadores Productivos

Conclusión cuadro N° 72

Materia Prima	INGRESO						UTILIZACION					
	Enero-Marzo			Marzo			Enero-Marzo			Marzo		
	2013	2014 ^{P/}	Var. %	2013	2014 ^{P/}	Var. %	2013	2014 ^{P/}	Var. %	2013	2014 ^{P/}	Var. %
AZUCAR												
Caña de Azúcar	2 525 511	2 793 541	10,61	781 555	928 408	18,79	2 525 511	2 793 541	10,61	781 555	928 408	18,79
DERIVADOS DEL CACAO												
Sin Elaborar												
Grano de Cacao	5 932	5 286	-10,89	1 878	1 476	-21,39	6 500	7 394	13,75	1 515	1 402	-7,45
Elaboradas												
Licor de Cacao	45	11	-76,39	39	7	-80,91	47	11	-77,69	41	7	-82,08
Torta de Cacao	1	0	-64,50	--	--	--	1	0	-64,50	--	--	--
Cocoa	2	2	-38,32	2	1	-54,18	2	2	-38,32	2	1	-54,18
Cacao en Polvo	3	--	-100,00	2	--	-100,00	3	--	-100,00	2	--	-100,00
Manteca de Cacao	3	0	-80,91	2	0	-90,13	3	0	-84,08	2	0	-91,18
EMBUT. Y CARNES PREPARADAS												
Carne Industrial	1 344	1 208	-10,13	444	390	-12,24	1 303	1 232	-5,47	463	402	-13,21
Carne de Cerdo	4 921	4 879	-0,86	1 679	1 635	-2,60	5 014	5 044	0,60	1 719	1 645	-4,34
Carne de Ave	3 350	4 164	24,27	1 272	1 389	9,20	3 319	3 710	11,78	1 148	1 159	1,01
Maizena 2/	566	622	9,81	215	223	3,97	593	633	6,77	216	215	-0,40
Sal	181	191	5,49	61	56	-7,51	180	191	5,84	65	61	-5,85
Otros	531	691	30,07	181	209	15,44	498	697	39,94	169	214	26,44
MALTERIA												
Cebada	23 329	26 400	13,16	5 105	8 010	56,89	25 692	21 108	-17,84	8 838	7 517	-14,95
FIDEOS												
Harina de Trigo	95 824	102 887	7,37	31 051	34 667	11,65	94 990	102 185	7,57	31 675	34 811	9,90
TRIGO												
Trigo	447 575	397 542	-11,18	103 935	147 454	41,87	355 612	382 080	7,44	113 727	133 465	17,36
ESPARRAGOS												
Natural	39 538	42 413	7,27	13 216	13 805	4,46	39 327	41 768	6,21	12 943	13 359	3,21
LECHE												
Fresca	233 447	253 666	8,66	75 089	83 799	11,60	230 059	253 065	10,00	74 644	83 857	12,34
Grasa Anhidra	353	433	22,65	131	92	-29,35	735	755	2,67	310	315	1,81
En Polvo Descremada	2 175	6 403	194,41	780	3 036	289,15	4 703	5 694	21,08	1 816	2 174	19,71
En Polvo Entera	2 525	3 330	31,87	1 371	1 312	-4,30	2 171	2 586	19,10	1 350	1 864	38,10
ACEITE ESENCIAL DE LIMON												
Limón Sútil	14 464	17 717	22,49	6 000	4 620	-23,00	14 272	16 799	17,70	5 911	4 823	-18,41
ACEITE DE OLIVO												
ACEITUNA												
ACEITE DE OLIVA VIRGEN	6	12	118,18	2	5	150,00	6	12	114,02	2	5	139,04
ACEITE DE OLIVA VIRGEN	19	32	72,14	14	4	-73,23	53	41	-23,60	7	8	24,75

P/. Preliminar

-- magnitud cero

1/. Incluye Coronta, Alfalfa, Pancamel, etc

2/. Incluye harina de soya

Fuente: Gerencias/Direcciones Regionales de Agricultura -Sub Gerencia/ Dirección de Estadística /Dirección de Información Agraria - Encuesta a Empresas Agroindustriales, Mensual.

Elaboración: Ministerio de Agricultura y Riego - Oficina de Estudios Económicos y Estadísticos

Cuadro Nº 73
PERÚ: PRODUCCIÓN DE AZÚCAR POR MES, SEGÚN REGIÓN
Periodo : 2003-2014
(t)

Región	Año	Ene-Mar	ene	feb	mar	abr	may	jun	jul	ago	set	oct	nov	dic	ene-dic	
NACIONAL	2003	217 464	75 813	64 683	76 968	61 902	80 185	84 496	82 153	83 951	80 683	91 208	85 971	90 794	958 808	
	2004	187 084	70 763	54 919	61 403	49 136	64 469	59 345	59 936	59 240	61 347	66 519	72 835	67 658	747 571	
	2005	148 860	51 942	51 160	45 759	42 379	43 567	50 406	63 516	61 848	62 804	68 921	74 486	77 813	694 599	
	2006	181 762	58 575	70 180	53 007	31 108	61 157	52 504	69 524	74 680	74 107	88 770	82 908	88 613	805 133	
	2007	190 327	71 650	61 851	56 826	35 048	59 449	81 228	85 503	91 065	85 901	102 134	88 717	96 264	915 636	
	2008	219 543	85 590	67 269	66 684	65 024	66 996	80 221	87 013	92 336	92 321	104 077	98 920	100 718	1 007 170	
	2009	262 329	87 038	90 041	85 251	73 318	66 110	68 345	93 219	93 503	89 327	105 844	105 953	106 551	1 064 499	
	2010	228 796	87 433	65 193	76 171	70 903	70 342	83 600	90 479	100 284	94 738	92 104	103 102	103 828	1 038 176	
	2011	253 045	89 602	70 244	93 200	77 843	79 764	70 784	80 603	101 789	90 084	103 619	106 149	112 534	1 076 215	
	2 012	253 151	90 414	77 246	85 490	73 425	71 009	68 111	81 377	108 801	111 137	112 335	118 721	108 212	1 106 280	
	2013 ^{p/}	260 567	91 108	92 479	76 980	95 550	95 537	88 951	71 652	102 139	115 160	113 975	112 803	117 734	1 174 068	
	2014 ^{p/}	289 130	96 413	98 057	94 659											
	Lambayeque	2003	57 323	20 320	16 587	20 417	12 347	23 619	24 374	22 479	23 751	20 612	23 749	24 301	23 469	256 024
		2004	39 840	12 327	12 952	14 561	10 652	14 838	12 058	13 239	14 347	11 843	16 303	17 089	14 878	165 087
2005		20 766	7 383	6 802	6 581	6 630	5 387	6 537	13 761	14 095	13 518	14 147	18 044	18 045	130 930	
2006		34 145	15 560	10 838	7 748	4 941	8 868	11 094	14 860	19 702	14 724	22 887	23 035	20 733	174 989	
2007		33 582	14 046	11 902	7 634	7 285	12 806	21 207	21 702	23 165	24 566	26 774	19 909	25 956	216 952	
2008		56 478	22 597	16 576	17 305	15 310	15 549	17 012	23 363	30 332	26 810	30 749	29 287	26 586	271 476	
2009		74 271	24 529	23 935	25 807	22 168	16 406	15 295	29 383	29 039	30 109	29 325	29 672	31 625	307 293	
2 010		53 357	25 387	19 322	8 648	16 116	26 197	29 703	19 371	28 974	27 804	28 006	29 331	27 237	286 096	
2 011		46 666	18 247	6 937	21 482	19 555	22 558	26 970	27 267	29 726	25 236	31 474	31 071	31 022	291 544	
2 012		47 727	24 027	10 079	13 621	15 329	15 933	21 452	23 271	25 327	31 019	31 895	35 279	32 434	279 666	
2013 ^{p/}		70 643	30 439	25 856	14 348	18 969	28 346	26 534	26 682	29 274	30 232	26 412	27 810	31 050	315 954	
2014 ^{p/}		69 265	28 003	24 606	16 656											
La Libertad		2003	91 558	31 818	26 106	33 634	31 108	35 669	35 810	37 052	35 475	36 675	42 253	39 352	44 094	429 047
		2004	82 310	35 273	20 696	26 341	17 917	24 983	23 407	22 513	20 456	25 865	27 520	30 584	29 736	305 291
	2005	70 281	23 739	22 755	23 787	17 364	18 456	24 534	30 857	28 914	27 507	32 753	36 999	41 240	328 905	
	2006	85 748	29 663	36 489	22 596	9 163	30 809	24 356	30 866	32 337	38 512	45 164	37 314	43 831	378 100	
	2007	105 068	36 270	33 494	32 305	8 728	21 994	38 832	39 785	43 290	38 449	48 714	45 585	45 079	435 524	
	2008	103 018	42 789	30 287	29 942	29 748	29 657	44 724	48 118	45 604	41 959	47 503	44 950	47 394	482 675	
	2009	129 141	40 257	47 338	41 547	33 275	27 564	34 375	43 688	47 455	46 173	54 190	51 498	51 398	518 756	
	2 010	117 762	43 224	25 862	48 675	38 446	25 915	34 469	52 482	53 026	51 315	43 196	50 882	51 956	519 448	
	2 011	143 801	49 394	45 383	49 025	38 879	36 586	24 801	35 263	51 209	49 596	53 550	55 946	53 993	543 624	
	2 012	147 204	44 828	49 159	53 217	37 502	31 610	29 765	41 804	57 024	54 264	55 480	55 598	51 856	562 107	
	2013 ^{p/}	129 493	39 897	48 702	40 895	50 542	45 325	39 752	23 996	47 528	60 894	60 118	57 756	59 017	574 422	
	2014 ^{p/}	150 537	45 395	52 323	52 820											
	Ancash	2003	19 214	6 149	6 458	6 606	4 784	6 207	6 455	6 386	6 915	6 887	7 128	5 992	7 051	77 017
		2004	19 668	7 865	6 404	5 399	4 360	7 520	6 688	7 120	6 257	6 277	4 967	6 877	5 430	75 165
2005		13 043	3 929	5 566	3 548	4 163	2 770	4 719	5 162	5 744	5 657	5 689	4 646	--	51 593	
2006		13 169	1 216	5 350	6 603	4 287	5 490	2 982	5 374	5 986	4 926	5 539	5 937	6 553	60 241	
2007		9 752	4 229	4 655	868	4 348	6 676	5 636	6 243	5 814	5 569	6 777	6 195	4 876	61 885	
2008		14 710	5 565	5 784	3 361	4 302	5 073	4 864	4 929	5 342	6 031	6 214	6 275	6 785	64 525	
2009		15 274	5 851	3 932	5 491	1 020	6 024	5 002	5 376	4 247	--	6 296	7 879	8 018	59 134	
2 010		19 941	7 069	6 714	6 158	3 001	6 042	5 764	5 779	4 215	270	6 734	7 927	8 256	67 928	
2 011		20 815	8 462	4 507	7 845	8 014	7 410	7 457	7 728	7 575	--	5 009	7 735	8 372	80 112	
2 012		22 959	7 866	7 675	7 417	6 034	7 868	1 972	--	8 772	9 518	8 471	9 677	8 447	83 717	
2013 ^{p/}		24 890	8 282	8 286	8 322	8 585	8 138	5 988	5 987	9 762	8 508	9 454	9 561	10 432	101 306	
2014 ^{p/}		25 174	7 861	7 708	9 605											
Lima 1/		2003	46 444	16 683	14 452	15 308	12 712	13 615	16 765	15 152	16 196	15 309	16 873	15 117	15 204	183 387
		2004	44 233	14 716	14 867	14 650	15 515	16 288	16 429	16 443	17 275	16 462	16 829	17 380	16 905	193 759
	2005	43 009	16 230	15 637	11 142	13 571	16 419	14 616	13 736	13 095	15 471	15 654	13 975	17 624	177 170	
	2006	46 221	14 163	16 680	15 378	11 954	15 990	14 072	17 574	15 588	14 677	14 378	16 071	17 148	183 674	
	2007	41 030	14 106	11 800	15 124	13 833	16 998	14 503	16 763	17 822	16 314	18 644	15 927	19 255	191 089	
	2008	42 958	13 529	13 797	15 632	15 663	16 718	13 271	9 753	10 151	16 535	18 651	18 137	19 291	181 128	
	2009	42 836	16 401	14 407	12 028	16 312	15 588	13 123	14 004	12 420	13 045	15 336	16 103	14 881	173 649	
	2 010	36 658	11 172	13 294	12 192	12 863	11 819	13 574	12 848	14 069	14 538	14 168	14 343	15 763	160 644	
	2 011	41 253	13 499	12 907	14 848	11 396	12 822	11 118	9 725	13 279	14 609	13 274	11 182	18 475	157 134	
	2 012	33 994	13 454	9 947	10 593	14 373	15 128	14 921	15 875	17 411	15 636	16 191	17 541	14 781	175 852	
	2013 ^{p/}	34 182	11 851	9 055	13 277	16 750	13 049	16 031	14 280	14 715	14 674	17 139	16 889	16 484	174 192	
	2014 ^{p/}	42 113	14 476	12 725	14 912											
	Arequipa	2003	2 925	842	1 079	1 004	950	1 075	1 093	1 084	1 614	1 201	1 205	1 209	976	13 333
		2004	1 033	582	--	451	691	840	763	621	905	900	900	906	710	8 269
2005		1 760	660	400	700	650	535	--	--	--	650	678	822	904	6 000	
2006		2 479	973	824	683	762	--	--	850	1 067	1 268	802	552	349	8 129	
2007		895	--	--	895	854	974	1 050	1 010	974	1 004	1 225	1 100	1 099	10 185	
2008		2 379	1 110	825	444	--	--	350	850	907	986	960	271	662	7 365	
2009		806	--	428	378	543	528	550	769	342	--	697	800	630	5 667	
2 010		1 079	581	--	498	477	368	90	--	--	812	--	619	615	4 059	
2 011		510	--	510												

• Sistema Integrado de Estadística Agraria • Sistema Integrado de Estadística Agraria •



SIEA

Marzo 2014

• Comercio Interno • Comercio Interno • Comercio Interno • Comercio Interno •

Comercio Interno



volver

Cuadro	Descripción	Pág.
Precios		
74	Perú: Precio promedio pagado al productor (en chacra) de principales productos agrícolas y pecuarios (Nuevos soles/kg). Enero – Diciembre 2013 y Marzo 2014.	105
75	Perú: Precio promedio pagado al productor (en chacra) de principales productos agrícolas y pecuarios (Soles constantes año 2009=100). Enero – Diciembre 2013 y Marzo 2014.	106
76	Perú: Precio promedio pagado al productor (en chacra) de principales productos agrícolas, según Región. Marzo 13/14 Nuevos soles/kg)	107
77	Lima Metropolitana: Precio promedio al por mayor por mes, según principales productos agrícolas (S/. x kg). Periodo: Enero – Diciembre 2013 y Marzo 2014.	109
78	Lima Metropolitana: Precio promedio en camal de principales productos pecuarios, según mes. Enero – Diciembre 2013 y Marzo 2014.	110
79	Perú: Precio promedio mensual al por mayor de los principales productos agroalimentarios en Lima Metropolitana y otras ciudades del país. Marzo 2014 (S/. x U.M.).	111
80	Lima Metropolitana: Precio promedio al consumidor por mes, según principales productos alimenticios que intervienen en el cálculo del índice de precios. (Nuevos soles/kg). Enero-diciembre 2013 y Marzo 2014.	115
81	Lima Metropolitana: Precio promedio al consumidor por mes, según principales productos alimenticios que intervienen en el cálculo del índice de precios.(soles constantes año 2009=100). Enero-Diciembre 2013 y Marzo 2014.	116
82	Perú: Precios promedio mensuales al consumidor de principales productos agro alimenticios en Lima Metropolitana y otras ciudades del país. Marzo 2014 (S/. x U.M.)	117
Abastecimiento		
83	Lima Metropolitana: Ingreso mensual de principales Tubérculos y Raíces al Gran Mercado Mayorista de Lima. Enero-Diciembre 2013 y Marzo 2014 (t)	121
84	Lima Metropolitana: Ingreso mensual de principales Hortalizas, al Gran Mercado Mayorista de Lima. Enero-Diciembre 2013 y Marzo 2014 (t).	121
85	Lima Metropolitana: Ingreso mensual de principales Legumbres al Gran Mercado Mayorista de Lima. Enero-Diciembre 2013 y Marzo 2014 (t).	122
86	Lima Metropolitana: Ingreso mensual de principales Frutas a los mercados mayoristas de Lima. Enero-Diciembre 2013 y Marzo 2014 (t).	123
87	Lima Metropolitana: Ingreso de Papa al Gran Mercado Mayorista de Lima, por mes, según lugar de Procedencia. Enero-Diciembre 2013 y Marzo 2014 (t)	124
88	Ingreso, salida y stock de carne de vacuno, ovino, pollo y menudencia de vacuno importadas. Enero-Diciembre 2013 y Marzo 2014 (t).	125

Cuadro Nº 74
PERÚ: PRECIO PROMEDIO PAGADO AL PRODUCTOR (EN CHACRA) POR MES,
SEGÚN PRINCIPALES PRODUCTOS AGRÍCOLAS Y PECUARIOS
(S/. por kg)

Productos	Año	Ene	Feb	Mar	Abr	May	Jun	Jul	Ago	Set	Oct	Nov	Dic
AGRÍCOLA													
Arroz cáscara	2013	0,86	0,86	0,82	0,83	0,89	0,90	0,88	0,82	0,78	0,77	0,85	1,01
	2014	1,04	1,07	1,10									
Maíz amiláceo	2013	2,24	2,06	2,42	3,08	2,40	2,11	2,23	1,88	1,73	1,89	1,75	1,72
	2014	1,74	2,02	2,47									
Trigo	2013	1,42	1,11	1,02	1,33	1,28	1,37	1,42	1,39	1,30	1,23	1,28	1,38
	2014	1,21	1,13	0,95									
Frijol grano seco ^{1/}	2013	4,49	3,75	3,54	3,16	3,42	3,20	3,59	3,92	3,54	3,41	3,41	3,96
	2014	3,65	4,09	3,54									
Camote	2013	0,48	0,41	0,36	0,43	0,47	0,55	0,59	0,69	0,65	0,68	0,72	0,72
	2014	0,64	0,62	0,62									
Papa	2013	0,69	0,62	0,67	0,80	0,77	0,75	0,91	0,96	0,94	0,87	0,73	0,72
	2014	0,53	0,55	0,68									
Yuca	2013	0,49	0,49	0,50	0,51	0,55	0,58	0,55	0,52	0,52	0,53	0,51	0,49
	2014	0,57	0,53	0,53									
Algodón rama	2013	2,58	2,67	2,80	2,81	2,68	2,75	2,60	2,49	1,33	2,26	2,25	2,83
	2014	3,08	3,00	2,76									
Espárrago	2013	3,22	3,37	2,86	2,82	3,11	2,96	3,33	3,16	2,87	3,06	2,89	3,23
	2014	2,17	2,05	2,19									
Maíz amarillo duro	2013	0,86	0,82	0,84	0,92	0,94	0,91	0,95	0,94	0,91	0,89	0,79	0,81
	2014	0,81	0,78	0,85									
Marigold	2013	0,58	0,20	--	--	0,50	0,25	0,25	0,36	0,33	0,39	0,25	--
	2014	--	--	0,60									
Café	2013	4,42	4,09	4,25	4,65	4,93	5,02	5,18	5,18	5,16	4,51	4,53	4,49
	2014	4,14	4,45	6,09									
Soya	2013	2,31	2,51	2,78	2,75	2,28	2,25	2,00	2,06	1,90	1,91	2,24	2,26
	2014	2,35	2,58	2,67									
Ajo	2013	2,64	3,62	3,58	4,53	4,94	4,90	5,22	4,99	3,80	2,83	2,11	2,47
	2014	3,20	3,45	3,59									
Cebolla	2013	0,60	0,56	0,49	0,49	0,59	0,45	0,36	0,43	0,47	0,42	0,52	0,39
	2014	0,69	0,46	0,94									
Maíz choclo	2013	0,94	0,89	0,82	0,84	1,00	1,29	1,18	1,17	1,04	0,98	0,89	0,89
	2014	0,90	0,89	0,88									
Tomate	2013	0,70	0,72	0,75	0,72	0,68	0,68	0,71	0,72	0,70	0,76	0,82	0,74
	2014	0,73	0,79	0,78									
Arveja grano verde	2013	1,52	1,45	1,25	1,60	1,63	2,12	1,98	1,54	1,18	0,81	0,82	1,36
	2014	1,53	1,57	1,59									
Haba grano verde	2013	0,81	0,78	0,77	0,72	0,84	0,98	1,15	1,22	1,05	0,91	0,82	0,87
	2014	0,78	0,83	0,85									
Limón	2013	0,88	0,76	0,75	0,84	0,71	0,78	0,92	1,46	1,55	1,39	1,54	1,08
	2014	0,64	0,78	0,76									
Mandarina	2013	1,90	1,52	1,17	1,10	1,05	0,98	0,95	0,91	1,02	1,10	0,99	1,22
	2014	2,24	2,01	1,32									
Manzana	2013	0,69	0,73	0,74	0,65	0,77	0,68	0,70	0,80	0,72	0,73	0,70	0,70
	2014	0,70	0,75	0,80									
Naranja	2013	0,45	0,41	0,41	0,45	0,50	0,55	0,66	0,63	0,55	0,57	0,59	0,45
	2014	0,40	0,49	0,47									
Papaya	2013	0,61	0,63	0,66	0,59	0,59	0,57	0,59	0,57	0,52	0,54	0,52	0,54
	2014	0,90	0,61	0,66									
Palta	2013	1,42	1,72	2,09	2,06	2,03	1,95	1,88	1,98	1,87	1,43	1,26	1,16
	2014	1,52	1,80	2,19									
Piña	2013	0,54	0,51	0,51	0,52	0,52	0,52	0,51	0,52	0,58	0,70	0,73	0,69
	2014	0,55	0,56	0,57									
Plátano	2013	0,49	0,49	0,49	0,51	0,50	0,50	0,51	0,49	0,49	0,49	0,49	0,48
	2014	0,49	0,48	0,49									
PECUARIO													
Ave ^{2/}	2013	4,85	4,60	4,71	4,67	4,80	4,71	4,80	4,80	4,94	4,77	4,62	4,78
	2014	4,91	4,77	4,72									
Ovino ^{2/}	2013	4,88	4,96	4,85	4,89	5,13	5,15	5,14	5,19	5,01	5,04	5,05	5,10
	2014	5,05	5,13	5,27									
Porcino ^{2/}	2013	5,52	5,67	5,67	5,87	5,85	5,84	5,96	5,95	6,02	6,06	6,11	6,29
	2014	5,26	5,30	5,41									
Vacuno ^{2/}	2013	4,81	4,83	4,80	4,78	4,75	4,76	4,83	4,81	4,88	4,90	4,90	5,04
	2014	4,96	5,05	5,12									
Huevos	2013	4,06	4,03	4,13	4,39	4,45	4,42	4,45	4,51	4,51	4,42	4,28	4,26
	2014	4,29	4,38	4,55									
Leche fresca ^{3/}	2013	1,08	1,10	1,11	1,12	1,14	1,14	1,15	1,15	1,15	1,16	1,16	1,17
	2014	1,14	1,15	1,18									

1/ Precio promedio de todas las variedades - 2/ Animales en pie - 3/ S/. Por Litro

Fuente: Gerencias/Direcciones Regionales de Agricultura -Sub Gerencia/ Dirección de Estadística /Dirección de Información Agraria - Evaluación Mensual de la Dinámica Agropecuaria (EMDA)

Elaboración: Ministerio de Agricultura y Riego - Oficina de Estudios Económicos y Estadísticos

Cuadro Nº 75

**PERÚ: PRECIO PROMEDIO PAGADO AL PRODUCTOR (EN CHACRA) POR MES,
SEGÚN PRINCIPALES PRODUCTOS AGRÍCOLAS Y PECUARIOS
(Nuevos soles constantes año 2009=100)**

Productos	Año	Ene	Feb	Mar	Abr	May	Jun	Jul	Ago	Set	Oct	Nov	Dic
AGRÍCOLA													
Arroz cáscara	2013	0,78	0,78	0,74	0,74	0,79	0,80	0,78	0,73	0,69	0,68	0,75	0,89
	2014	0,92	0,94	0,96									
Maíz amiláceo	2013	2,03	1,87	2,18	2,77	2,16	1,89	1,99	1,67	1,53	1,67	1,55	1,53
	2014	1,53	1,77	2,16									
Trigo	2013	1,29	1,01	0,92	1,20	1,15	1,23	1,27	1,23	1,15	1,09	1,14	1,22
	2014	1,07	0,99	0,83									
Frijol grano seco ^{1/}	2013	4,08	3,41	3,20	2,85	3,07	2,86	3,20	3,47	3,13	3,02	3,02	3,50
	2014	3,22	3,59	3,09									
Camote	2013	0,43	0,38	0,32	0,39	0,43	0,50	0,52	0,61	0,58	0,60	0,64	0,64
	2014	0,56	0,54	0,54									
Papa	2013	0,63	0,56	0,61	0,72	0,69	0,67	0,81	0,85	0,83	0,77	0,65	0,64
	2014	0,46	0,49	0,59									
Yuca	2013	0,45	0,44	0,45	0,46	0,50	0,52	0,49	0,46	0,46	0,47	0,45	0,44
	2014	0,51	0,46	0,47									
Algodón rama	2013	2,35	2,43	2,53	2,53	2,41	2,46	2,32	2,21	1,18	2,00	2,00	2,50
	2014	2,72	2,63	2,41									
Espárrago	2013	2,93	3,06	2,58	2,54	2,79	2,65	2,97	2,80	2,54	2,71	2,56	2,85
	2014	1,91	1,80	1,91									
Maíz amarillo duro	2013	0,78	0,74	0,75	0,83	0,84	0,81	0,84	0,83	0,81	0,79	0,70	0,71
	2014	0,72	0,69	0,74									
Marigold	2013	0,53	0,18	--	--	0,45	0,22	0,22	0,32	0,29	0,34	0,22	--
	2014	--	--	0,52									
Café	2013	4,02	3,72	3,83	4,19	4,42	4,50	4,61	4,59	4,56	3,99	4,01	3,98
	2014	3,65	3,90	5,32									
Soya	2013	2,10	2,28	2,51	2,47	2,05	2,01	1,78	1,83	1,68	1,69	1,99	2,00
	2014	2,07	2,26	2,33									
Ajo	2013	2,40	3,29	3,23	4,07	4,44	4,39	4,65	4,42	3,36	2,50	1,87	2,18
	2014	2,82	3,03	3,13									
Cebolla	2013	0,55	0,51	0,44	0,44	0,53	0,40	0,32	0,38	0,42	0,37	0,46	0,35
	2014	0,61	0,40	0,82									
Maíz choclo	2013	0,85	0,81	0,74	0,75	0,90	1,15	1,05	1,04	0,92	0,87	0,79	0,79
	2014	0,79	0,78	0,77									
Tomate	2013	0,64	0,66	0,67	0,64	0,61	0,61	0,63	0,64	0,62	0,67	0,73	0,65
	2014	0,65	0,69	0,68									
Arveja grano verde	2013	1,39	1,32	1,13	1,44	1,46	1,90	1,77	1,37	1,05	0,72	0,73	1,20
	2014	1,35	1,37	1,39									
Haba grano verde	2013	0,74	0,71	0,70	0,65	0,75	0,88	1,02	1,08	0,93	0,80	0,72	0,77
	2014	0,69	0,72	0,75									
Limón	2013	0,80	0,69	0,68	0,76	0,64	0,70	0,82	1,29	1,37	1,23	1,37	0,95
	2014	0,56	0,69	0,66									
Mandarina	2013	1,73	1,38	1,05	0,99	0,94	0,88	0,84	0,81	0,90	0,97	0,88	1,08
	2014	1,98	1,76	1,16									
Manzana	2013	0,63	0,67	0,66	0,58	0,69	0,61	0,63	0,70	0,64	0,64	0,62	0,62
	2014	0,62	0,66	0,69									
Naranja	2013	0,41	0,37	0,37	0,41	0,45	0,49	0,59	0,56	0,49	0,51	0,53	0,40
	2014	0,35	0,43	0,41									
Papaya	2013	0,55	0,57	0,59	0,53	0,53	0,51	0,52	0,51	0,46	0,48	0,46	0,47
	2014	0,79	0,54	0,58									
Palta	2013	1,29	1,57	1,89	1,85	1,82	1,75	1,68	1,75	1,66	1,26	1,12	1,03
	2014	1,34	1,58	1,91									
Piña	2013	0,49	0,46	0,46	0,46	0,47	0,46	0,45	0,46	0,52	0,62	0,64	0,61
	2014	0,49	0,49	0,50									
Plátano	2013	0,44	0,44	0,45	0,46	0,45	0,45	0,45	0,44	0,43	0,43	0,43	0,42
	2014	0,43	0,42	0,43									
PECUARIO													
Ave ^{2/}	2013	4,41	4,18	4,24	4,20	4,31	4,22	4,27	4,25	4,37	4,22	4,10	4,23
	2014	4,33	4,18	4,12									
Ovino ^{2/}	2013	4,44	4,51	4,37	4,40	4,60	4,61	4,58	4,60	4,43	4,45	4,48	4,52
	2014	4,46	4,50	4,59									
Porcino ^{2/}	2013	5,02	5,16	5,12	5,28	5,25	5,23	5,30	5,27	5,33	5,36	5,42	5,57
	2014	4,64	4,64	4,72									
Vacuno ^{2/}	2013	4,38	4,39	4,33	4,30	4,26	4,26	4,30	4,26	4,32	4,33	4,34	4,46
	2014	4,38	4,43	4,47									
Huevos	2013	3,69	3,66	3,73	3,95	4,00	3,95	3,97	3,99	3,99	3,91	3,79	3,77
	2014	3,79	3,84	3,97									
Leche fresca ^{3/}	2013	0,98	1,00	1,00	1,01	1,02	1,02	1,02	1,02	1,02	1,02	1,03	1,03
	2014	1,00	1,01	1,03									

1/ Precio promedio de todas las variedades - 2/ Animales en pie - 3/ S/. Por Litro

Fuente: Gerencias/Direcciones Regionales de Agricultura -Sub Gerencia/ Dirección de Estadística /Dirección de Información Agraria - Evaluación Mensual de la Dinámica Agropecuaria (EMDA)

Elaboración: Ministerio de Agricultura y Riego - Oficina de Estudios Económicos y Estadísticos

Cuadro N° 76

PERÚ: PRECIO PROMEDIO PAGADO AL PRODUCTOR (EN CHACRA) DE PRINCIPALES PRODUCTOS AGRÍCOLAS, SEGÚN REGIÓN
Mes: Marzo 2013^{p/} - 2014^{p/}
(S/. por kg)

Región	Año	Arroz cáscara	Maíz amiláceo	Trigo	Frijol gr. seco	Camote	Papa	Yuca	Algodón rama	Espá- rrago	Maíz a. duro	Marigold	Soya	Café
PROMEDIO NACIONAL	2013	0,82	2,42	1,02	3,54	0,36	0,67	0,50	2,80	2,86	0,84	--	2,78	4,25
	2014	1,10	2,47	0,95	3,54	0,62	0,68	0,53	2,76	2,19	0,85	0,60	2,67	6,09
Tumbes	2013	--	--	--	--	0,66	--	0,75	--	--	0,84	--	2,30	--
	2014	--	--	--	--	0,70	--	0,99	--	--	0,90	--	--	--
Piura	2013	--	--	--	--	0,35	0,89	1,02	--	--	0,90	--	--	--
	2014	--	--	--	--	0,72	0,87	1,15	--	--	0,87	--	--	9,50
Lambayeque	2013	--	1,19	--	3,98	0,29	0,60	0,84	--	2,50	0,86	--	--	6,20
	2014	--	1,22	--	3,20	0,47	0,54	0,60	--	--	0,78	--	--	5,70
La Libertad	2013	0,87	2,32	--	4,02	0,60	0,64	0,94	--	2,74	0,89	--	--	4,50
	2014	1,32	1,90	--	4,27	0,66	0,62	0,82	--	1,74	0,93	--	--	3,31
Cajamarca	2013	0,77	2,15	0,96	2,53	0,42	0,60	0,77	--	--	0,79	--	--	4,91
	2014	1,01	3,04	0,89	2,21	0,41	0,62	0,90	--	--	0,79	--	--	6,75
Cajamarca	2013	--	2,29	--	3,10	--	0,72	1,00	--	--	0,82	--	--	--
	2014	--	3,26	1,30	4,11	--	0,59	0,86	--	--	0,99	--	--	--
Chota	2013	1,00	2,00	1,00	2,44	0,42	0,56	0,73	--	--	0,77	--	--	--
	2014	0,95	2,00	0,87	2,04	0,41	0,64	0,77	--	--	0,67	--	--	--
Jaén	2013	0,75	1,39	0,85	2,15	--	0,66	0,84	--	--	0,85	--	--	4,91
	2014	1,01	1,68	0,89	2,20	--	0,63	1,06	--	--	0,94	--	--	6,75
Amazonas	2013	0,78	0,90	--	3,80	0,61	0,66	0,77	--	--	1,02	--	2,92	4,30
	2014	0,99	0,60	--	4,03	0,60	0,67	0,80	--	--	0,85	--	2,59	7,20
Ancash	2013	0,81	2,55	--	5,00	0,50	0,79	0,64	2,82	2,73	0,93	--	--	--
	2014	1,24	2,94	--	4,63	0,97	0,77	0,84	2,86	2,66	0,85	--	--	--
Lima	2013	--	0,90	--	6,07	0,32	0,75	0,66	2,72	2,18	0,86	--	--	--
	2014	--	1,00	--	4,91	0,57	0,78	0,50	2,50	2,50	0,91	0,60	--	--
Lima Metropolitana	2013	--	--	--	4,82	0,43	--	--	--	--	0,85	--	--	--
	2014	--	--	--	3,35	0,84	0,45	--	--	--	0,73	--	--	--
Callao	2013	--	--	--	--	--	--	--	--	--	--	--	--	--
	2014	--	--	--	--	--	--	--	--	--	--	--	--	--
Ica	2013	--	1,30	--	6,00	0,35	0,60	0,70	2,79	3,15	0,82	--	--	--
	2014	--	1,47	--	5,50	0,70	0,90	--	2,71	2,96	0,90	--	--	--
Huánuco	2013	0,94	--	--	4,36	0,50	0,62	0,57	--	--	0,87	--	--	4,66
	2014	1,03	--	--	3,88	0,66	0,63	0,53	--	--	0,92	--	--	5,34
Pasco	2013	1,36	--	--	--	--	0,43	0,57	--	--	0,88	--	--	4,00
	2014	1,34	--	--	4,00	--	0,52	0,60	--	--	0,96	--	--	3,00
Junín	2013	0,78	--	--	2,53	--	0,44	0,61	--	--	0,83	--	2,60	4,41
	2014	1,00	--	--	2,64	--	0,40	0,62	--	--	0,76	--	2,70	6,61
Huancavelica	2013	--	2,31	1,00	3,80	--	0,53	--	--	--	3,44	--	--	--
	2014	--	2,20	1,10	3,49	--	0,43	--	--	--	2,41	--	--	--
Arequipa	2013	0,87	2,92	1,50	5,22	0,84	0,69	--	--	--	0,90	--	--	--
	2014	1,20	2,99	1,80	3,00	1,17	0,72	--	--	--	0,93	--	--	--
Moquegua	2013	--	2,14	1,85	5,25	0,65	0,85	--	--	--	1,10	--	--	--
	2014	--	3,50	2,00	5,21	--	0,87	--	--	--	1,20	--	--	--
Tacna	2013	--	--	--	--	0,80	1,00	--	--	--	--	--	--	--
	2014	--	2,33	--	--	--	1,27	--	--	--	--	--	--	--
Ayacucho	2013	1,19	1,73	1,32	3,13	0,50	0,59	0,73	--	--	0,93	--	--	5,56
	2014	1,32	--	1,69	3,14	1,00	0,58	0,74	--	--	1,03	--	--	5,90
Apurímac	2013	--	--	--	2,50	--	0,53	0,80	--	--	1,20	--	--	--
	2014	--	--	--	--	1,00	0,56	--	--	--	--	--	--	--
Abancay	2013	--	--	--	2,50	--	0,53	0,80	--	--	1,20	--	--	--
	2014	--	--	--	--	1,00	0,62	--	--	--	--	--	--	--
Andahuaylas	2013	--	--	--	--	--	0,53	--	--	--	--	--	--	--
	2014	--	--	--	--	--	0,55	--	--	--	--	--	--	--
Cusco	2013	1,98	3,50	--	2,65	--	0,78	1,00	--	--	1,39	--	2,50	3,21
	2014	1,10	1,91	--	2,51	--	0,77	1,46	--	--	1,40	--	3,00	4,73
Puno	2013	--	--	--	1,80	--	1,17	--	--	--	2,21	--	--	7,79
	2014	--	--	--	--	--	1,28	--	--	--	--	--	--	7,45
San Martín	2013	0,73	--	--	4,03	--	--	0,40	--	--	0,67	--	1,44	3,78
	2014	0,96	--	--	4,22	--	--	0,39	--	--	0,55	--	1,49	5,85
Loreto	2013	0,60	--	--	--	--	--	0,31	--	--	0,57	--	--	--
	2014	0,61	--	--	--	--	--	0,31	--	--	0,78	--	--	--
Ucayali	2013	0,89	--	--	--	0,28	--	0,27	--	--	0,96	--	--	4,53
	2014	1,00	--	--	--	0,38	--	0,30	--	--	0,79	--	--	4,64
Madre de Dios	2013	1,22	--	--	--	0,53	--	0,87	--	--	1,05	--	--	3,00
	2014	1,25	--	--	--	0,82	--	0,95	--	--	1,20	--	--	2,50

continúa

Comercio Interno

conclusión cuadro N° 76

Región	Año	Ajo	Cebolla	Maíz Choclo	Tomate	Arveja gr. verde	Haba gr. verde	Limón	Manda- rina	Manzana	Naranja	Papaya	Palta	Piña	Plátano
PROMEDIO NACIONAL	2013	3,58	0,49	0,82	0,75	1,25	0,77	0,75	1,17	0,74	0,41	0,66	2,09	0,51	0,49
	2014	3,59	0,94	0,88	0,78	1,59	0,85	0,76	1,32	0,80	0,47	0,66	2,19	0,57	0,49
Tumbes	2013	--	--	0,77	--	--	--	0,90	--	--	0,60	1,41	--	--	0,52
	2014	--	--	0,74	--	--	--	1,39	--	--	--	1,32	--	--	0,56
Piura	2013	3,50	0,54	1,50	--	--	--	0,44	--	--	0,84	1,76	1,20	--	0,59
	2014	--	--	--	--	--	--	0,62	--	--	0,95	1,62	1,60	--	0,66
Lambayeque	2013	--	1,49	2,95	0,87	2,10	1,40	1,64	--	--	--	0,35	--	--	0,56
	2014	--	0,73	2,57	0,66	1,20	1,30	0,63	--	--	0,68	0,59	0,45	--	0,43
La Libertad	2013	3,43	0,74	1,48	1,05	1,36	1,37	0,69	1,26	1,03	0,75	1,00	2,14	0,84	0,64
	2014	4,46	1,02	1,25	0,82	2,18	--	0,71	1,29	1,11	0,89	0,80	1,89	0,89	0,74
Cajamarca	2013	6,55	1,00	0,88	0,99	1,02	0,92	0,91	--	1,00	0,55	1,03	1,59	1,08	0,49
	2014	6,07	0,94	0,88	1,08	1,02	0,86	0,87	--	0,97	0,57	0,99	1,63	1,00	0,51
Cajamarca	2013	6,90	0,80	1,06	--	1,73	0,89	1,01	--	1,00	0,77	0,88	1,77	--	0,88
	2014	6,62	0,90	1,02	--	1,86	0,88	0,90	--	0,97	0,91	1,07	1,77	--	0,95
Chota	2013	6,27	1,17	0,87	0,97	0,98	0,94	0,84	--	--	0,57	0,95	0,91	0,88	0,32
	2014	4,61	1,00	0,84	1,03	0,87	0,82	0,91	--	--	0,57	0,82	0,92	0,79	0,32
Jaén	2013	--	0,70	0,92	1,02	--	--	0,95	--	--	0,49	1,09	0,92	1,17	0,49
	2014	--	0,70	0,72	1,25	2,50	--	0,77	--	--	0,51	1,01	0,92	1,11	0,50
Amazonas	2013	2,63	--	1,17	0,86	2,55	1,19	0,72	--	0,80	0,66	0,80	0,88	0,70	0,61
	2014	--	--	1,12	0,91	2,30	1,24	2,82	--	1,20	0,68	0,88	1,04	0,61	0,57
Ancash	2013	3,50	0,48	0,53	1,16	1,47	0,86	1,33	--	0,99	1,04	2,30	2,33	--	0,85
	2014	2,50	1,04	0,56	1,02	1,58	0,84	1,49	--	1,09	1,28	2,30	2,60	--	0,87
Lima	2013	1,64	0,57	0,90	0,67	1,53	--	--	1,38	0,64	--	1,07	2,86	--	0,61
	2014	2,74	1,36	0,80	0,74	1,95	0,97	--	1,59	0,70	--	0,96	2,16	--	0,72
Lima Metropolitana	2013	--	0,56	--	0,56	0,95	--	--	0,85	1,03	--	--	1,86	--	0,61
	2014	--	0,53	0,71	1,01	--	--	--	0,85	1,08	--	--	1,97	--	0,58
Callao	2013	--	--	--	--	--	--	--	--	--	--	--	--	--	--
	2014	--	--	--	--	--	--	--	--	--	--	--	--	--	--
Ica	2013	--	0,68	--	0,72	--	--	1,28	1,34	1,20	--	1,00	2,97	--	0,54
	2014	--	0,79	0,70	0,76	--	1,20	1,30	0,90	1,20	--	1,20	3,79	--	0,47
Huánuco	2013	--	0,57	1,31	0,93	1,53	0,63	0,59	0,54	1,45	0,51	0,91	1,34	0,48	0,44
	2014	--	0,82	1,46	1,09	1,99	0,65	0,77	0,57	1,60	0,51	0,64	1,47	0,50	0,43
Pasco	2013	--	--	0,84	--	0,97	0,73	--	0,60	--	0,47	1,09	0,47	0,93	0,54
	2014	--	--	0,83	--	--	0,98	--	0,60	--	0,57	1,57	0,51	0,76	0,53
Junín	2013	2,91	0,53	0,65	--	1,23	0,52	0,59	0,61	0,96	0,33	0,83	0,63	0,48	0,59
	2014	2,84	0,65	0,77	--	1,78	0,66	0,67	0,59	1,08	0,41	0,71	0,53	0,54	0,55
Huancavelica	2013	3,64	--	1,11	1,50	1,26	0,95	0,87	--	0,59	0,53	1,38	1,36	--	0,72
	2014	3,10	--	0,96	1,00	1,83	0,97	0,80	--	0,59	0,52	1,20	1,33	--	0,72
Arequipa	2013	3,59	0,35	1,12	0,66	1,30	0,78	1,58	--	1,82	--	--	2,95	--	1,80
	2014	3,07	0,66	1,65	0,55	1,62	0,74	2,00	--	1,86	--	--	3,18	--	--
Moquegua	2013	3,35	0,48	0,66	--	1,20	0,49	1,73	--	1,58	1,50	--	2,68	--	--
	2014	--	1,50	0,86	--	2,10	0,64	1,69	--	1,60	1,97	--	3,12	--	--
Tacna	2013	--	0,46	1,67	0,80	2,40	1,35	--	--	1,17	--	--	--	--	--
	2014	--	1,59	2,08	1,39	2,25	1,21	--	--	0,99	--	--	--	--	--
Ayacucho	2013	--	0,83	0,91	0,81	1,46	0,80	1,42	0,71	1,12	0,70	0,75	1,88	0,74	0,68
	2014	4,46	0,87	0,99	0,72	1,38	0,96	1,39	0,75	1,20	0,85	0,81	2,01	0,78	0,67
Apurímac	2013	2,40	0,65	0,93	0,70	1,24	0,88	0,79	--	0,88	0,66	1,31	0,98	--	0,57
	2014	--	--	0,88	0,50	1,23	0,91	0,87	--	0,83	0,64	1,28	0,87	--	0,88
Abancay	2013	--	--	0,95	0,70	1,15	0,98	0,92	--	1,07	0,76	1,16	1,68	--	1,02
	2014	--	--	0,90	0,50	1,25	0,93	0,91	--	0,93	0,76	1,31	1,69	--	0,93
Andahuaylas	2013	2,40	0,65	0,64	--	1,31	0,64	0,75	--	0,70	0,59	1,35	0,67	--	0,43
	2014	--	--	0,72	--	1,18	0,51	0,86	--	0,71	0,57	1,27	0,61	--	0,50
Cusco	2013	--	0,85	0,74	1,92	1,18	0,92	1,18	0,83	1,80	0,77	1,20	2,06	0,66	0,60
	2014	--	0,84	0,79	1,35	1,17	1,12	1,65	1,15	2,07	0,84	1,94	3,00	--	0,99
Puno	2013	--	0,67	1,02	--	--	0,86	0,80	0,75	--	0,52	2,11	1,83	--	1,05
	2014	--	0,90	--	--	--	0,89	--	--	--	0,54	2,23	2,03	--	1,08
San Martín	2013	--	--	--	1,03	--	--	0,61	0,48	--	0,42	0,51	0,52	0,42	0,47
	2014	--	--	--	1,35	--	--	0,67	0,49	--	0,39	0,42	0,53	0,56	0,46
Loreto	2013	--	1,30	0,38	0,33	--	--	0,88	0,45	--	0,45	0,41	0,44	0,34	0,37
	2014	--	1,33	0,39	0,30	--	--	0,90	0,45	--	0,45	0,40	0,44	0,34	0,35
Ucayali	2013	--	--	--	0,62	--	--	0,31	0,30	--	0,38	0,25	0,34	0,38	0,32
	2014	--	--	--	0,60	--	--	0,35	0,39	--	0,46	0,28	0,41	0,38	0,31
Madre de Dios	2013	--	--	--	--	--	--	1,55	--	--	0,95	1,17	--	1,17	0,80
	2014	--	--	--	--	--	--	1,79	--	--	1,28	1,02	--	1,47	0,89

p/ Preliminar

-- magnitud cero

Fuente: Gerencias/Direcciones Regionales de Agricultura -Sub Gerencia/ Dirección de Estadística /Dirección de Información Agraria - Evaluación Mensual de la Dinámica Agrícola (EMDA)

Elaboración: Ministerio de Agricultura y Riego - Oficina de Estudios Económicos y Estadísticos

Cuadro Nº 77
LIMA METROPOLITANA : PRECIO PROMEDIO AL POR MAYOR POR MES,
SEGÚN PRINCIPALES PRODUCTOS AGRÍCOLAS
Período: Enero-Diciembre 2013 y Enero-Marzo 2014
(S/. x kg)

Productos	Año	Ene	Feb	Mar	Abr	May	Jun	Jul	Ago	Set	Oct	Nov	Dic
TUBÉRCULOS Y RAÍCES													
Papa blanca	2013	0,88	0,75	0,70	0,64	0,76	0,94	1,22	1,31	1,21	0,98	0,71	0,55
	2014	0,50	0,62	0,73									
Camote amarillo	2013	0,73	0,50	0,54	0,68	0,67	0,70	1,03	1,37	1,67	1,62	1,36	1,58
	2014	1,40	0,98	0,88									
Olluco largo	2013	1,49	1,22	1,13	0,74	0,79	0,84	1,03	1,06	1,41	1,42	1,32	1,66
	2014	1,46	1,14	1,06									
Yuca amarilla	2013	1,29	1,28	1,31	1,31	1,25	1,10	1,07	1,07	1,09	1,07	1,09	1,08
	2014	1,15	1,12	1,15									
HORTALIZAS													
Ajo criollo o Napuri	2013	3,53	3,91	3,76	4,94	7,09	6,49	7,70	5,26	4,35	2,98	2,80	3,51
	2014	4,32	4,23	4,19									
Cebolla roja Arequipeña	2013	0,78	0,74	0,69	0,68	0,75	0,74	0,57	0,52	0,66	0,56	0,51	0,48
	2014	0,57	0,59	1,32									
Tomate marzano	2013	1,21	1,26	1,61	1,80	1,01	1,11	1,25	1,37	1,35	1,90	1,84	1,17
	2014	1,01	1,19	1,24									
Zanahoria serrana	2013	0,68	0,59	0,64	0,67	1,17	1,14	0,82	0,52	0,42	0,34	0,38	0,48
	2014	0,30	0,29	0,36									
Zapallo macre	2013	0,91	0,90	0,90	0,91	0,95	1,06	0,82	0,74	0,76	0,75	0,67	0,71
	2014	1,07	1,29	1,21									
LEGUMBRES													
Arveja blanca criolla	2013	2,38	2,19	2,42	2,81	2,52	2,64	2,86	1,64	1,05	0,97	1,07	1,79
	2014	2,26	2,42	2,65									
Haba verde criolla	2013	1,00	0,82	0,83	0,65	0,99	1,58	1,81	1,61	1,39	0,94	0,77	0,75
	2014	0,86	1,07	1,04									
Vainita Americana	2013	1,79	2,09	3,33	2,87	2,06	1,63	1,70	2,69	2,86	2,19	0,98	1,43
	2014	1,84	1,73	2,50									
FRUTAS													
Limón sutil	2013	1,12	0,97	0,84	0,74	0,72	0,71	1,07	1,77	2,36	2,10	1,96	1,40
	2014	0,85	0,76	0,97									
Mandarina satsuma	2013	3,31	3,20	2,89	2,20	1,73	1,61	1,53	1,99	2,94
	2014	3,45	3,78	2,60									
Naranja de jugo Valencia	2013	0,83	0,68	0,80	1,18	0,96	0,78	0,61	0,62	0,61	0,61	0,60	0,59
	2014	0,77	1,12	1,10									
Manzana cte/para agua	2013	1,41	1,33	1,33	1,34	1,30	1,26	1,36	1,40	1,21	1,11	1,20	1,28
	2014	1,30	1,29	1,39									
Papaya selva	2013	2,05	2,04	1,70	1,54	1,31	1,28	1,29	1,26	1,24	1,31	1,36	1,27
	2014	1,71	1,84	1,75									
Palta fuerte costa	2013	3,69	3,46	3,23	2,57	2,37	2,30	2,38	2,84	3,45	4,19	4,38	5,45
	2014	3,84	3,20	3,08									
Piña selva	2013	1,09	1,10	1,10	1,10	1,10	1,08	1,01	1,04	1,08	1,07	1,06	1,08
	2014	1,10	1,02	1,08									
Plátano de seda	2013	1,33	1,41	1,27	1,32	1,12	1,20	1,25	1,31	1,22	1,27	1,31	1,27
	2014	1,22	1,19	1,21									

Nota : El precio mayorista que se registra son de productos de primera calidad e incluye el precio pagado al productor, mas flete, estiba y ganancia del mayorista.

Fuente: Gran Mercado Mayorista de Lima y Mercado Mayorista de Frutas La Victoria

Elaboración: Ministerio de Agricultura y Riego - Oficina de Estudios Económicos y Estadísticos

Cuadro Nº 78

LIMA METROPOLITANA - CALLAO: PRECIOS PROMEDIO EN CAMAL POR PRINCIPALES PRODUCTOS, SEGÚN MES
 Período: Enero - Diciembre 2013 y Enero - Marzo 2014
 (Nuevos soles / kg)

Mes	CARNE CAPRINO 1/			CARNE OVINO 1/			CARNE PORCINO 2/			CARNE VACUNO 1/		
	2013	2014	Var.%	2013	2014	Var.%	2013	2014	Var.%	2013	2014	Var.%
Promedio	10,51			12,48			7,98			9,65		
ene	10,20	11,05	8,33	12,60	12,70	0,79	8,20	8,00	-2,44	9,48	10,33	8,92
feb	10,52	11,18	6,27	12,65	12,80	1,19	8,00	9,00	12,50	9,65	10,40	7,77
mar	10,50	11,15	6,19	12,60	12,80	1,59	7,90	8,80	11,39	9,55	10,30	7,85
abr	10,50			12,62			7,80			9,66		
may	10,51			12,62			7,80			9,66		
jun	10,50			12,35			7,80			9,55		
jul	10,50			12,34			7,90			9,55		
ago	10,60			12,48			8,00			9,56		
set	10,63			12,44			8,00			9,59		
oct	10,53			12,48			8,00			9,81		
nov	10,50			12,28			8,00			9,79		
dic	10,60			12,34			8,40			9,89		

p/ Preliminar.

Nota : Precio promedio en gancho. Incluye IGV.

Fuente : 1/ Sub Gerencia Agraria Metropolitana - Municipalidad de Lima Metropolitana.

2/ Asociación Peruana de Porcicultores (APP).

Elaboración: Ministerio de Agricultura y Riego - Oficina de Estudios Económicos y Estadísticos

Cuadro N° 79
PERÚ: PRECIOS PROMEDIO MENSUAL AL POR MAYOR DE PRINCIPALES PRODUCTOS AGROALIMENTICIOS
EN LIMA METROPOLITANA Y CAPITALES DE DEPARTAMENTO
Mes: Marzo 2014
(S/. / U.M.)

Rubros/ Productos	Unidad de Medida	Amazonas (Chachapoyas)	Ancash (Huaraz)	Apurímac (Abancay)	Are- quipa	Aya- cucho	Caja- marca	Cusco	Huanca- velica	Huá- nuco	Ica	Junín Huancayo)	La Libertad (Trujillo)
Tubérculos y Raíces													
Camote Amarillo	kg	0,90	1,19	1,11	---	1,03	0,87	---	1,59	0,92	1,26	0,94	1,22
Camote Morado/Leg/Mila/Mej/Pepin/Paramon	kg	1,05	---	1,14	1,17	1,07	0,88	1,40	1,56	0,85	1,20	1,19	1,55
Olluco Largo (Sin Lavar/Lavado)	kg	---	---	1,44	1,48	1,93	1,58	1,25	1,82	---	1,73	0,94	1,63
Olluco Redondo (Sin Lavar/Lavado)	kg	1,48	---	1,35	1,57	2,37	1,64	1,24	---	0,88	---	---	1,95
Papa Amarilla/Tumbay/Tornillo/Otros	kg	0,84	0,99	1,48	1,61	1,63	1,06	1,57	1,36	1,42	2,15	---	1,00
Papa Canchan	kg	0,77	0,68	0,68	1,12	0,70	0,70	0,89	0,65	0,75	0,92	0,76	0,72
Papa Huamantanga	kg	---	---	---	---	1,44	---	---	---	0,99	---	1,14	---
Papa Huayro (Rojo-Moro-Negro)Runt/Marh/U	kg	0,82	---	1,41	1,46	1,24	0,87	1,54	1,27	1,02	---	1,03	0,99
Papa Negra Andina	kg	---	---	---	---	0,56	---	---	---	0,48	---	0,56	---
Papa Perricholi	kg	---	---	---	---	---	0,63	---	0,66	---	---	0,79	---
Papa Peruanita	kg	---	---	1,40	1,53	1,48	1,21	1,39	1,33	---	1,74	1,34	1,23
Papa Unica	kg	---	---	0,65	1,18	0,51	0,62	---	---	---	---	0,72	0,67
Papa Yungay	kg	0,76	0,68	0,65	0,92	0,53	0,56	---	0,58	0,46	0,76	0,51	0,58
Yuca Amarilla/Legitim/Injerta(Cos/Sel)	kg	---	0,95	2,27	---	1,15	---	---	---	---	1,28	0,96	1,36
Yuca Blanca/Legitimo/Injerta(Cost/Selv)	kg	0,82	---	2,23	1,53	0,82	1,09	1,56	1,57	0,87	---	---	1,57
Hortalizas													
Aji Escabeche Fresco/Zanahor/Liso	Kg.	3,31	1,90	3,38	2,50	1,73	2,94	4,19	2,64	2,05	2,14	1,79	1,32
Aji Rocoto (Costa/Sierra/Selva)	Kg.	1,30	---	---	4,89	2,06	3,02	---	2,58	1,48	3,23	2,19	1,85
Aji Seco Panca	Kg.	9,59	11,00	9,57	7,84	10,53	18,20	9,54	9,31	15,00	11,69	8,04	8,83
Ajo Criollo O Napuri	Kg.	6,37	5,22	5,38	3,95	3,97	7,95	5,28	6,02	5,15	7,83	4,50	5,23
Ajo Morado/Barran/Legit/Aricota/Otros	Kg.	---	---	---	---	5,80	---	---	---	---	---	6,63	6,27
Cebolla Cabeza Roja/Maj/Tamb/Locu/Cri/En	Kg.	1,35	1,51	0,89	1,16	0,68	1,04	1,24	1,72	1,56	1,82	1,25	1,66
Tomate Marzano (Cuadr-Rt4/Ital/Rio Gran)	Kg.	1,33	1,36	1,03	0,62	1,00	1,16	1,07	1,79	1,76	1,62	1,20	1,34
Vainita Americana/Seda/Pito/Corrient/Mad	Kg.	3,69	1,50	1,52	1,83	1,75	2,75	2,45	2,97	2,39	2,54	3,04	2,38
Zanahoria (Criolla-Serrana)	Kg.	0,86	0,75	1,10	0,80	0,62	0,80	1,06	0,73	0,52	0,97	0,56	1,00
Zapallo Macre(Costa/Sierra/Selva)	Kg.	0,80	1,32	1,03	---	0,89	1,30	1,05	1,56	0,91	1,19	1,24	1,11
Legumbres													
Arveja Verde Americana/(Criolla/Serrana)	kg	5,09	---	1,95	---	1,73	---	---	2,61	---	3,78	3,56	3,44
Arveja Verde Blanca Criolla	kg	---	---	---	2,08	---	1,58	---	---	---	---	---	---
Arveja Verde Blanca Serrana	kg	---	2,57	1,83	2,16	1,41	1,57	2,56	2,51	2,84	3,29	2,31	3,36
Frijol Verde Canario	kg	3,92	---	---	---	---	1,42	---	---	---	---	---	2,04
Haba Verde Criolla	kg	1,43	---	---	---	---	---	---	---	---	---	---	---
Haba Verde Serrana	kg	1,26	1,17	0,79	0,84	0,78	1,61	0,92	1,56	0,97	1,27	1,04	1,36
Cereales													
Arroz Corriente	kg	1,58	1,74	2,32	---	2,21	1,98	2,07	2,16	1,74	2,35	2,40	1,92
Arroz Extra	kg	2,73	3,26	3,04	2,49	3,14	2,70	2,58	2,63	2,35	2,76	3,03	2,54
Arroz Superior	kg	2,60	2,22	2,53	2,32	2,45	2,40	2,20	2,30	2,05	2,50	2,69	2,38
Choclo Pardo	kg	---	---	---	---	---	---	---	---	---	---	---	---
Choclo Serrano Semilla Corriente	kg	2,01	---	---	---	1,27	2,07	---	1,59	2,00	---	1,08	1,89
Choclo Serrano Tipo Cuzco	kg	---	---	0,86	0,99	1,17	---	2,14	---	---	3,12	1,57	---
Menestras													
Frijol Canario	Kg.	5,27	5,02	4,93	5,69	6,11	5,46	5,27	5,65	4,25	6,15	6,07	4,80
Frijol Castilla	Kg.	2,41	3,10	3,60	4,01	3,83	3,31	3,67	3,63	2,91	3,47	3,07	3,29
Garbanzo Criollo	Kg.	5,30	5,33	4,93	4,96	4,98	8,24	4,17	5,10	5,29	4,53	4,84	3,80
Lenteja Seca Importada Americana	Kg.	3,03	3,50	3,57	3,02	2,48	4,05	2,93	3,63	2,97	2,98	3,00	2,97
Pallar / Pallar Seco Nacional	Kg.	4,66	4,87	4,83	5,22	4,62	6,69	4,53	4,18	5,41	5,78	5,22	5,00

Continúa

Comercio Interno

Continúa cuadro N° 79

Rubros/ Productos	Unidad de Medida	Amazonas (Chachapoyas)	Ancash (Huaraz)	Apurímac (Abancay)	Arequi- pa	Aya- cucho	Caja- marca	Cusco	Huanca- velica	Huá- nuco	Ica	Junín Huancayo)	La Libertad (Trujillo)
Frutas													
Chirimoya Cumbe	Kg.	---	---	---	7,39	4,89	---	5,80	6,45	6,11	5,29	---	---
Fresa Sancho	Kg.	---	---	---	---	---	---	---	---	---	---	---	---
Granadilla Costa (Norte)	Kg.	---	---	---	3,36	3,48	4,59	6,03	---	---	3,79	---	4,31
Granadilla Selva	Kg.	---	---	---	---	---	---	4,62	4,41	2,23	---	2,48	---
Limón Sutil Bolsa	Kg.	1,91	1,92	1,92	---	2,16	3,49	---	2,68	1,35	---	1,15	2,25
Limón Sutil Cajón	Kg.	---	---	1,92	2,05	---	---	2,25	2,76	2,58	2,97	1,82	---
Mandarina Malvácea (costa)	Kg.	---	---	2,36	---	2,77	---	---	---	---	---	---	---
Mandarina Rió De Oro/Murcott Costa	Kg.	---	---	2,40	---	3,70	---	---	---	---	---	---	---
Mandarina Satsuma (Costa)	Kg.	---	---	---	3,94	2,35	---	4,69	4,01	3,33	---	2,91	2,77
Mandarina Tangerina	Kg.	3,20	---	2,39	---	1,38	1,84	---	---	---	---	1,03	---
Mango Criollo Planta (Costa)	Kg.	---	1,98	---	2,88	1,17	2,06	2,15	2,27	2,00	1,50	---	2,02
Mango Edward Planta	Kg.	---	---	2,26	---	---	---	2,01	2,28	---	---	---	---
Mango Haden /Hayde (Planta)	Kg.	---	---	---	---	1,43	---	2,20	2,38	---	---	1,92	0,86
Manzana Cte/Para Agua	Kg.	1,51	0,90	2,13	1,02	0,90	1,41	1,15	1,59	2,28	1,31	1,32	0,87
Manzana Delicia (Costa)	Kg.	2,11	---	1,96	2,98	2,73	2,36	2,73	2,99	3,27	2,41	2,36	2,23
Manzana Israel	Kg.	1,64	---	---	1,64	1,43	1,86	1,42	2,35	1,99	1,29	---	1,32
Melocotón Blanquillo	Kg.	---	---	4,32	---	3,12	---	5,01	4,23	3,67	3,78	---	2,23
Melocotón Durazno Huayco	Kg.	4,76	---	3,40	4,37	3,01	4,81	5,56	4,19	3,28	---	---	3,70
Melón Coquito	Kg.	---	---	---	1,28	1,77	2,21	---	---	1,54	1,26	0,93	1,03
Naranja Tangelo Costa	Kg.	---	---	2,13	2,31	---	1,85	---	---	---	---	---	---
Naranja Tangelo Selva	Kg.	---	---	2,23	1,83	---	---	---	---	1,68	---	1,49	1,60
Naranja Valencia (Selva)	Kg.	0,73	1,66	1,39	1,95	1,13	1,00	0,90	1,42	0,90	1,47	0,98	1,17
Naranja Washington Naval(Costa)	Kg.	---	---	---	---	---	---	---	5,62	5,00	---	---	6,75
Palta Criolla Selva	Kg.	---	---	0,93	---	2,43	---	---	1,69	---	1,49	1,00	2,10
Palta Fuerte Costa	Kg.	---	3,20	3,97	3,53	4,02	3,72	3,34	4,12	3,01	3,84	3,38	2,36
Papaya (Selva)	Kg.	1,12	2,46	2,49	2,90	1,01	2,38	2,94	2,59	1,12	2,32	1,57	1,77
Pera Agua Criolla/Corriente	Kg.	4,83	---	---	1,80	3,96	5,11	4,22	4,27	---	---	---	3,10
Piña Criolla De Selva	Kg.	1,88	1,60	---	2,78	0,86	1,87	1,04	1,66	---	1,37	1,13	2,40
Piña Selva O Haway	Kg.	---	1,73	---	1,43	---	2,84	1,43	1,73	0,84	1,42	1,09	2,87
Plátano Bellaco (Selva)	Kg.	---	---	---	---	0,82	---	2,62	---	1,98	---	---	---
Plátano Isla (Selva)	Kg.	0,96	---	---	---	0,64	1,92	---	1,78	0,83	0,86	1,07	1,13
Plátano Palillo/Selva	Kg.	---	---	---	---	---	---	---	---	0,91	1,05	---	---
Plátano Seda (Selva)	Kg.	---	---	0,89	0,81	---	---	---	---	---	---	---	0,77
Plátano Seda Congo	Kg.	0,84	1,53	0,83	2,40	0,55	0,77	1,36	1,70	0,71	0,77	0,98	---
Sandia Var.	Kg.	---	---	1,13	0,94	0,83	0,86	1,02	1,57	0,98	0,83	1,10	0,97
Uva Alfonso Lavalett (Negra)	Kg.	---	---	---	3,46	2,27	1,74	3,40	2,33	2,52	---	2,08	1,51
Uva Italia /Americana-Nacional	Kg.	3,94	2,49	---	2,32	1,92	4,04	3,16	2,70	2,70	1,91	1,60	2,82
Uva Red Glove Nacional	Kg.	---	---	---	3,10	1,69	3,66	3,39	3,07	3,02	1,47	1,94	3,00
Agrícolas Agroindus. y Subproductos													
Aceite Alsol De 18 Lt.	Kg.	---	---	6,09	---	5,13	---	---	---	---	4,82	---	---
Aceite Cil Lata X18 Lt.	Kg.	---	---	6,07	5,15	5,41	5,29	---	5,74	5,35	---	---	---
Aceite Primor Clasico 12 X 1 Lt.	Kg.	6,91	6,17	7,29	6,25	6,78	6,60	6,12	6,75	6,86	6,61	6,17	6,10
Azucar Blanca Nacional	Kg.	1,96	---	2,20	1,88	2,11	1,78	2,06	---	---	2,01	2,02	1,68
Azucar Rubia Nacional	Kg.	1,55	1,53	1,93	1,83	1,71	1,51	1,87	1,64	1,61	1,66	1,70	1,51
Fideos Cogorno A Granel.	Kg.	---	2,87	4,47	2,57	2,42	1,51	2,70	2,75	2,40	3,92	2,55	---
Fideos Nicolini Tallarin	Kg.	3,75	3,79	4,37	3,89	4,17	4,11	2,90	---	2,62	4,16	4,35	---
Pecuario													
Carne Fresca De Oveja	Kg.	9,71	10,00	9,00	13,49	9,83	12,13	12,25	10,00	10,84	12,23	11,17	12,83
Carne Fresca De Pollo (Eviscerado)	Kg.	5,82	6,24	8,17	5,48	6,99	5,98	8,25	7,05	6,09	5,31	6,09	6,15
Carne Fresca De Porcino	Kg.	9,67	10,00	10,67	9,54	9,67	10,06	10,95	9,75	9,48	8,50	8,73	11,00
Carne Fresca De Vacuno	Kg.	10,82	8,05	8,60	8,92	7,53	9,27	10,47	8,00	7,46	10,21	10,00	9,47
Huevos Rosados	Kg.	3,81	4,00	4,35	4,43	4,34	4,37	4,78	4,21	4,45	4,65	4,70	4,27
Leche Fresca	Litro	1,01	---	1,73	1,31	---	1,03	1,80	---	2,40	1,35	1,48	1,61
Leche Fresca Gloria En Bolsa (10 Bolsas De Litro	Litro	---	---	---	---	3,04	---	---	---	---	---	---	---
Leche Gloria Entera 410Gr.	Lta. G.	2,63	2,66	2,81	2,69	2,92	2,76	2,76	2,72	2,78	2,70	2,72	2,74

Continúa

Conclusión cuadro N° 79

Rubros/ Productos	Unidad de Medida	Lambayeque (Chiclayo)	Lima (Lima Metrop.)	Loreto (Iquitos)	Madre de Dios	Moque- gua	Pasco (C. Pasco)	Piura	Puno	San Martín (Tarapoto)	Tacna	Tumbes	Ucayali (Pucallpa)
Tubérculos y Raíces													
Camote Amarillo	kg	0,61	0,88	2,72	---	---	1,03	---	---	1,13	1,68	0,76	1,63
Camote Morado/Leg/Mila/Mej/Pepin/Paramon	kg	0,73	1,10	---	2,02	2,09	1,19	0,62	1,69	1,54	---	0,97	1,74
Olluco Largo (Sin Lavar/Lavado)	kg	2,26	1,06	5,98	1,98	---	---	2,29	---	---	2,00	---	---
Olluco Redondo (Sin Lavar/Lavado)	kg	1,57	1,08	---	---	1,98	1,50	---	2,46	2,66	2,00	3,40	2,45
Papa Amarilla/Tumbay/Tornillo/Otros	kg	1,58	1,73	2,72	---	2,35	1,45	1,65	1,81	1,50	2,80	2,10	1,84
Papa Canchan	kg	0,74	0,88	0,85	0,99	1,15	0,78	0,82	1,09	0,91	1,28	0,95	0,92
Papa Huamantanga	kg	---	1,26	---	---	---	---	---	---	---	---	---	---
Papa Huayro (Rojo-Moro-Negro)Runt/Marh/U	kg	---	1,16	---	2,16	1,98	1,36	---	---	0,97	2,50	2,00	2,00
Papa Negra Andina	kg	0,80	0,71	---	---	---	0,76	---	---	---	2,00	---	---
Papa Perricholi	kg	0,74	0,87	---	0,90	---	---	---	---	---	---	---	---
Papa Peruanita	kg	---	1,48	1,25	2,07	2,27	1,35	---	1,72	---	2,79	2,00	---
Papa Unica	kg	0,80	0,82	---	---	1,10	---	0,60	1,06	---	1,23	1,00	---
Papa Yungay	kg	0,76	0,60	0,69	---	---	0,67	---	---	---	1,11	0,73	0,90
Yuca Amarilla/Legitim/Injerta(Cos/Sel)	kg	---	1,15	---	---	---	---	---	---	---	2,80	---	---
Yuca Blanca/Legitimo/Injerta(Cost/Selv)	kg	1,15	---	1,26	1,30	2,39	1,15	1,53	1,95	0,80	2,50	0,99	0,60
Hortalizas													
Aji Escabeche Fresco/Zanahor/Liso	Kg.	2,36	1,56	5,64	---	3,86	3,06	2,10	2,46	3,33	3,46	2,90	4,68
Aji Rocoto (Costa/Sierra/Selva)	Kg.	2,69	1,84	4,43	---	5,21	1,76	---	3,55	3,45	3,07	5,10	4,45
Aji Seco Panca	Kg.	9,44	7,91	---	13,77	10,70	9,42	11,11	10,69	7,28	12,00	10,80	---
Ajo Criollo O Napuri	Kg.	5,86	4,18	7,73	6,59	6,21	6,08	5,00	6,15	7,07	7,00	5,16	7,14
Ajo Morado/Barran/Legit/Aricota/Otros	Kg.	---	6,24	---	---	---	---	---	---	9,18	---	---	---
Cebolla Cabeza Roja/Maj/Tamb/Locu/Cri/En	Kg.	1,61	1,31	1,30	1,34	1,39	1,25	1,15	0,95	1,86	1,69	1,43	0,96
Tomate Marzano (Cuadr-Rt4/Ital/Rio Gran)	Kg.	1,51	1,24	2,25	1,78	1,65	1,55	1,14	1,51	1,42	1,44	1,21	1,91
Vainita Americana/Seda/Pito/Corrient/Mad	Kg.	2,70	2,51	9,00	2,89	2,19	---	2,41	3,39	4,00	3,27	4,50	3,02
Zanahoria (Criolla-Serrana)	Kg.	1,52	0,36	2,25	1,38	1,24	0,51	0,87	1,12	1,72	1,27	1,37	1,28
Zapallo Macre(Costa/Sierra/Selva)	Kg.	1,11	1,20	1,26	1,30	---	1,09	1,05	---	1,42	---	1,40	1,35
Legumbres													
Arveja Verde Americana/(Criolla/Serrana)	kg	---	3,85	---	---	3,39	---	---	---	3,92	3,75	---	---
Arveja Verde Blanca Criolla	kg	2,87	---	---	---	---	---	2,16	---	---	4,92	3,49	---
Arveja Verde Blanca Serrana	kg	2,18	2,64	7,60	2,75	---	2,40	2,46	3,44	---	---	---	2,35
Frijol Verde Canario	kg	2,28	3,51	---	---	---	---	---	---	---	---	2,90	---
Haba Verde Criolla	kg	---	---	---	---	---	---	---	---	2,95	---	3,30	---
Haba Verde Serrana	kg	1,75	1,04	8,03	1,44	1,43	1,13	2,02	1,09	---	1,38	---	1,90
Cereales													
Arroz Corriente	kg	1,90	2,08	2,38	1,90	2,59	1,84	2,16	2,02	1,89	2,30	2,07	1,88
Arroz Extra	kg	2,29	2,56	---	2,82	3,23	2,42	2,50	2,72	2,23	2,92	2,68	---
Arroz Superior	kg	2,08	2,19	3,33	2,25	2,91	2,25	2,25	2,41	2,07	2,50	2,28	2,31
Choclo Pardo	kg	3,89	---	---	---	---	---	---	---	---	---	---	---
Choclo Serrano Semilla Corriente	kg	---	---	7,52	---	1,38	---	---	---	---	---	---	---
Choclo Serrano Tipo Cuzco	kg	4,89	1,67	---	2,82	1,91	---	3,52	2,84	---	2,53	2,52	2,36
Menestras													
Frijol Canario	Kg.	7,49	5,92	5,78	6,74	6,21	6,69	5,46	7,41	5,14	7,00	7,10	5,48
Frijol Castilla	Kg.	2,05	3,48	3,09	3,88	5,08	3,35	3,07	3,82	4,18	---	3,07	1,99
Garbanzo Criollo	Kg.	3,09	4,46	7,62	5,33	5,35	4,88	4,71	6,30	3,69	6,50	7,50	4,91
Lenteja Seca Importada Americana	Kg.	2,99	2,87	4,47	3,48	4,23	3,16	3,47	2,67	3,21	4,00	3,70	3,49
Pallar / Pallar Seco Nacional	Kg.	2,93	6,62	5,82	5,50	5,14	4,61	---	5,12	4,72	5,50	4,30	4,49

Continúa

Comercio Interno

Conclusión cuadro N° 79

Rubros/ Productos	Unidad de Medida	Lambayeque (Chiclayo)	Lima (Lima Merop.)	Loreto (Iquitos)	Madre de Dios	Moquegu	Pasco (C. Pasco)	Piura	Puno	San Martín (Tarapoto)	Tacna	Tumbes	Ucayali (Pucallpa)
Frutas													
Chirimoya Cumbe	Kg.	---	6,02	---	6,06	4,59	---	5,38	---	---	---	7,00	---
Fresa Sancho	Kg.	---	---	---	---	---	---	---	---	---	---	---	---
Granadilla Costa (Norte)	Kg.	5,41	2,67	---	5,62	5,82	---	3,67	---	---	5,00	5,55	---
Granadilla Selva	Kg.	---	2,46	---	---	---	3,79	---	3,60	---	5,00	---	4,90
Limón Sutil Bolsa	Kg.	1,68	0,96	2,68	---	---	---	1,53	---	2,13	1,73	1,55	---
Limón Sutil Cajón	Kg.	---	1,44	---	2,06	3,19	1,66	---	2,33	---	---	---	4,56
Mandarina Malvácea (costa)	Kg.	2,93	---	---	---	---	---	2,54	---	---	---	1,80	---
Mandarina Rió De Oro/Murcott Costa	Kg.	---	---	---	4,25	---	---	2,76	---	---	---	---	---
Mandarina Satsuma (Costa)	Kg.	---	2,59	4,94	5,42	---	---	---	---	---	---	4,50	---
Mandarina Tangerina	Kg.	---	1,15	---	---	---	---	---	---	---	---	---	---
Mango Criollo Planta (Costa)	Kg.	2,01	1,82	---	---	---	---	1,74	---	---	2,19	1,10	---
Mango Edward Planta	Kg.	1,12	2,33	---	---	2,14	---	2,22	---	---	---	0,88	---
Mango Haden /Hayde (Planta)	Kg.	---	1,28	---	---	2,15	---	---	1,70	---	1,44	0,87	2,53
Manzana Cte/Para Agua	Kg.	1,30	1,38	2,20	1,74	---	---	1,08	1,68	1,55	---	2,05	1,49
Manzana Delicia (Costa)	Kg.	1,91	1,96	5,06	3,93	---	2,18	1,71	3,95	2,42	---	3,00	2,96
Manzana Israel	Kg.	1,39	1,06	---	---	2,37	---	1,28	1,60	---	1,07	2,42	---
Melocotón Blanquillo	Kg.	---	2,82	---	---	---	---	---	---	---	3,00	---	---
Melocotón Durazno Huayco	Kg.	4,06	2,67	---	6,52	---	---	4,34	3,93	---	4,66	5,50	4,83
Melón Coquito	Kg.	1,96	0,87	---	---	1,13	---	1,71	0,99	---	1,51	2,42	---
Naranja Tangelo Costa	Kg.	---	---	---	---	---	---	1,89	1,80	---	---	2,30	---
Naranja Tangelo Selva	Kg.	---	1,60	---	---	---	---	---	---	---	---	---	---
Naranja Valencia (Selva)	Kg.	1,34	1,10	1,25	---	2,22	1,22	1,07	1,32	0,90	2,06	0,96	0,60
Naranja Washington Naval(Costa)	Kg.	4,49	2,42	---	---	4,79	---	2,83	---	---	---	5,00	---
Palta Criolla Selva	Kg.	---	0,97	---	---	---	---	---	---	---	---	---	---
Palta Fuerte Costa	Kg.	3,20	3,08	7,43	4,56	4,45	---	3,41	5,23	---	6,58	4,17	5,65
Papaya (Selva)	Kg.	1,12	1,74	2,00	1,50	2,61	2,20	2,40	2,40	0,91	3,33	2,50	0,82
Pera Agua Criolla/Corriente	Kg.	---	1,65	---	5,38	---	---	---	3,25	---	---	5,40	---
Piña Criolla De Selva	Kg.	---	1,12	---	---	1,33	---	2,13	---	1,13	1,67	---	---
Piña Selva O Haway	Kg.	1,50	1,07	1,39	3,05	2,29	1,64	---	2,21	---	2,08	---	1,03
Plátano Bellaco (Selva)	Kg.	2,01	1,56	1,01	1,52	---	---	1,34	---	0,87	---	---	1,10
Plátano Isla (Selva)	Kg.	2,31	1,28	---	1,60	---	2,05	2,21	---	---	1,08	---	---
Plátano Palillo/Selva	Kg.	---	1,54	---	1,49	---	---	---	---	---	---	---	---
Plátano Seda (Selva)	Kg.	---	1,15	---	---	---	---	1,23	1,17	---	---	0,70	---
Plátano Seda Congo	Kg.	1,25	1,02	1,65	1,60	0,98	0,99	---	---	0,67	1,02	---	1,17
Sandia Var.	Kg.	1,11	0,95	1,27	1,47	0,46	---	1,70	0,63	---	0,89	0,90	1,11
Uva Alfonso Lavalett (Negra)	Kg.	1,77	1,89	---	4,81	---	3,13	2,11	---	---	---	4,50	---
Uva Italia /Americana-Nacional	Kg.	---	1,49	7,00	6,86	2,97	3,07	3,30	3,50	4,35	2,13	4,22	4,81
Uva Red Glove Nacional	Kg.	3,84	1,64	---	5,35	2,98	3,19	2,34	3,10	4,72	3,58	6,08	5,53
Agrícolas Agroindus. y Subproductos													
Aceite Alsol De 18 Lt.	Kg.	---	4,81	---	---	---	---	---	---	---	---	---	---
Aceite Cil Lata X18 Lt.	Kg.	4,95	---	---	---	---	5,81	---	5,32	---	---	---	4,48
Aceite Primor Clasico 12 X 1 Lt.	Kg.	6,46	5,88	6,75	6,88	6,71	6,85	6,48	6,30	6,43	6,67	7,17	7,18
Azucar Blanca Nacional	Kg.	1,77	1,65	1,90	2,24	2,08	---	2,16	2,11	---	2,18	1,94	1,90
Azucar Rubia Nacional	Kg.	1,52	1,53	2,00	2,15	1,93	1,77	1,50	1,93	1,67	1,94	1,59	1,79
Fideos Cogorno A Granel.	Kg.	3,05	2,60	---	---	3,05	3,81	---	---	---	---	---	2,50
Fideos Nicolini Tallarin	Kg.	4,05	---	2,29	3,99	3,55	4,16	---	3,76	---	3,70	---	2,97
Pecuario													
Carne Fresca De Oveja	Kg.	9,30	---	---	14,40	13,75	12,26	---	11,00	10,66	13,75	---	8,00
Carne Fresca De Pollo (Eviscerado)	Kg.	4,80	5,87	6,82	8,90	6,80	5,98	6,73	5,94	6,70	6,27	6,97	6,76
Carne Fresca De Porcino	Kg.	9,30	---	13,89	10,86	9,57	9,51	12,50	8,63	11,62	11,75	8,50	9,50
Carne Fresca De Vacuno	Kg.	9,90	---	16,00	7,84	9,57	8,36	11,19	7,85	6,63	10,50	9,00	7,88
Huevos Rosados	Kg.	3,79	4,47	4,20	4,47	4,24	4,58	3,09	4,31	3,99	4,25	4,38	4,44
Leche Fresca	Litro	0,93	2,41	3,25	1,55	1,50	---	1,46	1,55	1,20	1,25	1,90	1,92
Leche Fresca Gloria En Bolsa (10 Bolsas De Litro)	Litro	---	2,81	---	---	---	---	---	---	---	---	---	---
Leche Gloria Entera 410Gr.	Lta. G.	2,63	2,67	2,72	2,80	2,90	2,70	2,77	2,77	2,74	2,73	2,84	2,74

a/ En Lima, el precio mayorista de ajo es de variedad napuri

b/ En Lima, el precio corresponde a leche pasteurizada

c/ El precio corresponde a Chuleta de Certero

c/ El precio corresponde a Chuleta de Cerdo

... Información No disponible

Fuente: OEEE - Unidad de Estadística, Gerencias/Direcciones Regionales de Agricultura - Sub Gerencia/ Dirección de Estadística /Dirección de Información Agraria - Encuestas a comerciantes mayoristas

Elaboración: Ministerio de Agricultura y Riego - Oficina de Estudios Económicos y Estadísticos

Cuadro Nº 80

LIMA METROPOLITANA: PRECIO PROMEDIO AL CONSUMIDOR POR MES, SEGÚN PRINCIPALES PRODUCTOS ALIMENTICIOS QUE INTERVIENEN EN EL CÁLCULO DEL ÍNDICE DE PRECIOS

Periodo: Enero-Diciembre 2013 y Enero-Marzo 2014

(Nuevos soles/kg)

Productos	2013												2014		
	Ene	Feb	Mar	Abr	May	Jun	Jul	Ago	Set	Oct	Nov	Dic	Ene	Feb	Mar
PAN Y CEREALES															
Arroz corriente	2,47	2,47	2,46	2,46	2,46	2,46	2,45	2,45	2,43	2,44	2,44	2,45	2,45	2,45	2,46
Avena a granel	4,03	4,03	4,02	4,03	4,04	4,05	4,03	4,05	4,05	4,06	4,05	4,05	4,04	4,05	4,06
Pan francés	6,40	6,40	6,40	6,40	6,41	6,41	6,41	6,42	6,43	6,43	6,46	6,46	6,46	6,47	6,47
Quinoa entera	9,76	9,87	10,17	11,16	11,57	11,66	12,38	13,13	15,90	17,25	17,84	18,07	18,57	18,93	19,03
CARNES Y PREPARADOS															
Gallina	13,52	13,39	13,60	13,84	14,18	14,31	15,27	15,97	16,22	16,11	15,85	15,98	16,11	16,58	17,31
Mondongo de res	10,09	10,13	10,13	10,13	10,19	10,20	10,44	10,53	10,54	10,62	10,69	10,82	10,84	10,86	10,94
Ovino (chuleta)	16,38	16,39	16,43	16,46	16,57	16,57	16,58	16,67	16,68	16,78	16,90	16,87	17,03	17,21	17,40
Pollo	7,54	7,08	7,60	7,63	7,76	7,99	7,79	7,94	8,26	7,82	7,56	7,50	7,87	8,02	7,36
Porcino (chuleta)	13,73	13,76	13,76	13,76	13,85	13,86	13,77	13,85	13,88	13,89	14,16	14,22	14,45	14,58	14,77
Sancochado	11,84	11,88	11,91	11,97	12,06	12,06	12,06	12,07	12,08	12,17	12,17	12,25	12,36	12,46	12,50
PESCADOS Y MARISCOS															
Bonito	7,45	6,51	6,54	7,33	8,90	9,67	10,28	13,77	10,44	15,18	10,05	7,16	7,70	8,10	7,50
Cojinova	21,39	21,41	22,39	21,49	23,02	21,17	24,00	24,48	23,35	26,10	25,73	21,53	24,00	24,08	24,30
Jurel	6,38	6,16	6,39	7,40	7,71	7,90	7,96	8,16	7,85	8,51	8,32	8,77	7,48	7,59	7,59
Liza	6,87	6,80	7,20	7,75	8,59	8,91	9,63	9,63	9,14	9,09	8,58	8,04	7,83	7,79	7,65
Tollo	19,30	19,98	20,27	20,67	20,22	22,67	22,01	21,87	22,03	22,59	22,37	23,05	22,40	22,67	22,59
LECHE, QUESO Y HUEVOS															
Huevo a granel	4,29	4,09	4,46	5,00	5,19	5,06	5,33	5,32	5,24	5,02	4,71	4,62	4,41	4,58	5,16
Leche evaporada	2,84	2,84	2,84	2,84	2,85	2,86	2,85	2,86	2,87	2,86	2,88	2,87	2,87	2,87	2,88
Leche fresca	3,42	3,44	3,44	3,44	3,44	3,44	3,51	3,52	3,53	3,55	3,58	3,52	3,57	3,58	3,61
Queso fresco	15,04	15,00	15,00	14,97	14,92	14,98	15,01	15,06	15,01	14,93	14,94	14,97	15,06	15,08	15,17
ACEITES Y GRASAS															
Aceite vegetal (botella)	6,84	6,85	6,85	6,84	6,82	6,80	6,79	6,80	6,79	6,77	6,81	6,80	6,78	6,77	6,76
Mantequilla envasada	32,32	32,18	32,20	32,34	32,28	32,28	31,92	31,96	32,31	32,45	32,47	32,05	32,28	32,53	32,47
HORTALIZAS Y LEGUMBRES															
Arveja verde americana	4,58	4,79	4,58	4,96	4,94	4,70	5,69	4,55	3,82	3,62	3,51	3,96	4,65	6,04	5,96
Cebolla de cabeza	1,86	1,79	1,75	1,89	2,07	1,89	1,81	1,71	1,70	1,68	1,62	1,49	1,52	1,58	2,26
Haba verde	2,39	2,32	2,26	2,17	2,23	2,49	2,81	2,84	2,74	2,63	2,42	2,30	2,30	2,37	2,45
Maíz choclo	4,72	4,17	3,73	3,57	4,14	4,75	5,92	5,22	4,25	4,35	4,54	4,19	4,17	4,00	4,02
Tomate italiano	2,43	2,41	2,60	3,43	2,58	2,31	2,54	2,61	2,55	3,04	3,19	2,80	2,49	2,49	2,61
Vainita americana	3,79	3,78	4,67	4,58	4,23	3,86	3,88	4,10	4,39	4,41	3,73	3,73	3,82	3,97	4,43
Zapallo macre	1,96	1,95	1,90	1,88	1,93	1,97	1,91	1,79	1,74	1,74	1,76	1,76	1,90	2,14	2,23
FRUTAS															
Limón	3,67	3,02	3,01	3,07	2,95	2,94	3,18	3,88	5,26	5,05	4,92	4,87	4,20	3,73	3,97
Mandarina	4,72	4,73	4,13	3,49	3,10	2,96	2,90	3,11	3,04	3,16	3,40	3,67	4,78	5,36	4,04
Mango	3,46	3,41	3,59	3,74	4,85	4,85	6,03	5,41	5,66	4,34	3,99	3,92	3,92	3,97	4,04
Manzana corriente	2,32	2,22	2,12	2,12	2,27	2,45	2,91	2,93	2,84	2,59	2,40	2,26	2,30	2,30	2,38
Naranja de jugo	1,79	1,86	1,85	2,02	2,01	1,85	1,72	1,60	1,57	1,56	1,53	1,52	1,71	1,90	2,10
Plátano de seda	1,70	1,66	1,67	1,71	1,76	1,78	1,82	1,83	1,80	1,79	1,68	1,68	1,69	1,70	1,73
Uva blanca	5,09	4,76	4,53	4,57	4,96	5,34	5,41	5,51	5,60	5,97	6,32	6,44	5,56	4,99	4,40
Uva negra	4,13	4,12	3,98	4,11	4,08	4,18	4,18	4,31	4,28	4,26	4,29	4,27	4,21	4,21	4,09
LEGUMBRES Y DERIVADOS															
Arveja seca partida	3,72	3,73	3,75	3,89	4,23	4,33	4,50	5,16	5,56	5,68	5,70	5,67	5,52	5,43	5,40
Frijol canario	8,90	9,15	9,34	9,39	9,58	9,54	9,54	9,42	9,26	9,04	8,87	8,68	8,63	8,63	8,59
Frijol castilla	4,46	4,41	4,42	4,42	4,48	4,48	4,46	4,54	4,56	4,57	4,59	4,62	4,62	4,65	4,69
Frijol panamito	5,03	5,10	5,11	5,13	5,19	5,18	5,17	5,23	5,22	5,23	5,24	5,31	5,32	5,39	5,56
Lenteja	4,68	4,68	4,58	4,63	4,62	4,66	4,67	4,70	4,71	4,71	4,73	4,70	4,63	4,62	4,66
Pallar	6,23	6,23	6,16	6,23	6,41	6,39	6,33	6,35	6,30	6,32	6,30	6,32	6,31	6,43	7,20
TUBÉRCULOS Y RAÍCES															
Camote amarillo	1,74	1,61	1,54	1,56	1,58	1,54	1,70	1,94	2,05	2,20	2,15	2,07	2,09	2,05	1,96
Olluco	3,96	3,84	3,55	3,28	3,12	3,01	2,96	2,99	3,09	3,18	3,40	3,47	3,46	3,37	3,27
Papa blanca	1,47	1,44	1,40	1,37	1,40	1,40	1,48	1,89	1,96	1,83	1,63	1,44	1,36	1,32	1,34
Yuca blanca	2,20	2,18	2,15	2,15	2,10	2,01	2,06	2,01	1,98	2,01	2,04	2,03	2,07	2,05	2,09
AZÚCAR															
Blanca	2,86	2,75	2,69	2,60	2,57	2,51	2,48	2,45	2,46	2,45	2,48	2,49	2,49	2,49	2,49
Rubia	2,43	2,30	2,25	2,19	2,16	2,11	2,10	2,09	2,07	2,05	2,07	2,09	2,11	2,11	2,10

Fuente: Instituto Nacional de Estadística e Informática

Elaboración: Ministerio de Agricultura y Riego - Oficina de Estudios Económicos y Estadísticos

Cuadro Nº 81

**LIMA METROPOLITANA: PRECIO PROMEDIO AL CONSUMIDOR POR MES, SEGÚN PRINCIPALES
PRODUCTOS ALIMENTICIOS QUE INTERVIENEN EN EL CÁLCULO DEL ÍNDICE DE PRECIOS**
Período: Enero-Diciembre 2013 y Enero-Marzo 2014
(Nuevos Soles constantes a precios año 2009=100)

Productos	2013												2014		
	Ene	Feb	Mar	Abr	May	Jun	Jul	Ago	Set	Oct	Nov	Dic	Ene	Feb	Mar
PAN Y CEREALES															
Arroz corriente	2,25	2,25	2,24	2,24	2,24	2,24	2,23	2,23	2,21	2,22	2,22	2,21	2,21	2,20	2,21
Avena a granel	3,66	3,66	3,65	3,67	3,68	3,69	3,66	3,69	3,69	3,69	3,69	3,65	3,64	3,64	3,65
Pan francés	5,82	5,82	5,82	5,82	5,84	5,84	5,83	5,84	5,85	5,85	5,88	5,83	5,83	5,82	5,82
Quinoa entera	8,87	8,97	9,25	10,16	10,53	10,61	11,26	11,95	14,47	15,70	16,23	16,30	16,75	17,03	17,12
CARNES Y PREPARADOS															
Gallina	12,29	12,17	12,37	12,59	12,90	13,02	13,88	14,53	14,76	14,66	14,42	14,41	14,53	14,91	15,57
Mondongo de res	9,17	9,21	9,21	9,22	9,27	9,28	9,49	9,58	9,59	9,66	9,73	9,76	9,78	9,77	9,84
Ovino (chuleta)	14,89	14,90	14,94	14,98	15,08	15,08	15,07	15,17	15,18	15,27	15,38	15,21	15,36	15,48	15,65
Pollo	6,86	6,44	6,91	6,94	7,06	7,27	7,08	7,23	7,52	7,12	6,88	6,76	7,10	7,21	6,62
Porcino (chuleta)	12,48	12,51	12,51	12,52	12,60	12,61	12,52	12,60	12,63	12,64	12,89	12,82	13,03	13,12	13,29
Sancochado	10,76	10,80	10,83	10,89	10,97	10,97	10,96	10,98	10,99	11,07	11,07	11,05	11,15	11,21	11,24
PESCADOS Y MARISCOS															
Bonito	6,77	5,92	5,95	6,67	8,10	8,80	9,35	12,53	9,50	13,81	9,15	6,46	6,94	7,29	6,75
Cojinova	19,45	19,47	20,36	19,56	20,95	19,26	21,82	22,28	21,25	23,75	23,41	19,42	21,64	21,66	21,86
Jurel	5,80	5,60	5,81	6,73	7,02	7,19	7,24	7,43	7,14	7,74	7,57	7,91	6,75	6,83	6,83
Liza	6,25	6,18	6,55	7,05	7,82	8,11	8,76	8,76	8,32	8,27	7,81	7,25	7,06	7,01	6,88
Tollo	17,55	18,17	18,43	18,81	18,40	20,63	20,01	19,90	20,05	20,56	20,36	20,79	20,20	20,39	20,32
LECHE, QUESO Y HUEVOS															
Huevo a granel	3,90	3,72	4,05	4,55	4,72	4,60	4,85	4,84	4,77	4,57	4,29	4,17	3,98	4,12	4,64
Leche evaporada	2,58	2,58	2,58	2,58	2,59	2,60	2,59	2,60	2,61	2,60	2,62	2,59	2,59	2,58	2,59
Leche fresca	3,11	3,13	3,13	3,13	3,13	3,13	3,19	3,21	3,21	3,23	3,26	3,18	3,22	3,22	3,25
Queso fresco	13,67	13,64	13,64	13,62	13,58	13,63	13,65	13,70	13,66	13,59	13,60	13,50	13,58	13,57	13,65
ACEITES Y GRASAS															
Aceite vegetal (botella)	6,22	6,23	6,23	6,22	6,21	6,19	6,17	6,19	6,18	6,16	6,20	6,13	6,11	6,09	6,08
Mantequilla envasada	29,38	29,26	29,28	29,43	29,38	29,38	29,02	29,08	29,40	29,53	29,55	28,90	29,11	29,26	29,21
HORTALIZAS Y LEGUMBRES															
Arveja verde americana	4,16	4,36	4,16	4,51	4,50	4,28	5,17	4,14	3,48	3,29	3,19	3,57	4,19	5,43	5,36
Cebolla de cabeza	1,69	1,63	1,59	1,72	1,88	1,72	1,65	1,56	1,55	1,53	1,47	1,34	1,37	1,42	2,03
Haba verde	2,17	2,11	2,05	1,97	2,03	2,27	2,55	2,58	2,49	2,39	2,20	2,07	2,07	2,13	2,20
Maíz choclo	4,29	3,79	3,39	3,25	3,77	4,32	5,38	4,75	3,87	3,96	4,13	3,78	3,76	3,60	3,62
Tomate italiano	2,21	2,19	2,36	3,12	2,35	2,10	2,31	2,38	2,32	2,77	2,90	2,53	2,25	2,24	2,35
Vainita americana	3,45	3,44	4,25	4,17	3,85	3,51	3,53	3,73	3,99	4,01	3,39	3,36	3,44	3,57	3,98
Zapallo macre	1,78	1,77	1,73	1,71	1,76	1,79	1,74	1,63	1,58	1,58	1,60	1,59	1,71	1,93	2,01
FRUTAS															
Limón	3,34	2,75	2,74	2,79	2,68	2,68	2,89	3,53	4,79	4,60	4,48	4,39	3,79	3,36	3,57
Mandarina	4,29	4,30	3,75	3,18	2,82	2,69	2,64	2,83	2,77	2,88	3,09	3,31	4,31	4,82	3,63
Mango	3,15	3,10	3,26	3,40	4,41	4,41	4,41	5,49	4,92	5,15	3,95	3,60	3,54	3,57	3,63
Manzana corriente	2,11	2,02	1,93	1,93	2,07	2,23	2,65	2,67	2,58	2,36	2,18	2,04	2,07	2,07	2,14
Naranja de jugo	1,63	1,69	1,68	1,84	1,83	1,68	1,56	1,46	1,43	1,42	1,39	1,37	1,54	1,71	1,89
Plátano de seda	1,55	1,51	1,52	1,56	1,60	1,62	1,65	1,67	1,64	1,63	1,53	1,52	1,52	1,53	1,56
Uva blanca	4,63	4,33	4,12	4,16	4,51	4,86	4,92	5,01	5,10	5,43	5,75	5,81	5,01	4,49	3,96
Uva negra	3,75	3,75	3,62	3,74	3,71	3,80	3,80	3,92	3,89	3,88	3,90	3,85	3,80	3,79	3,68
LEGUMBRES Y DERIVADOS															
Arveja seca partida	3,38	3,39	3,41	3,54	3,85	3,94	4,09	4,70	5,06	5,17	5,19	5,11	4,98	4,88	4,86
Frijol canario	8,09	8,32	8,49	8,54	8,72	8,68	8,67	8,57	8,43	8,23	8,07	7,83	7,78	7,76	7,73
Frijol castilla	4,05	4,01	4,02	4,02	4,08	4,08	4,05	4,13	4,15	4,16	4,18	4,17	4,17	4,18	4,22
Frijol panamito	4,57	4,64	4,65	4,67	4,72	4,71	4,70	4,76	4,75	4,76	4,77	4,79	4,80	4,85	5,00
Lenteja	4,26	4,26	4,16	4,21	4,20	4,24	4,25	4,28	4,29	4,29	4,30	4,24	4,18	4,16	4,19
Pallar	5,66	5,66	5,60	5,67	5,83	5,81	5,76	5,78	5,73	5,75	5,73	5,70	5,69	5,78	6,48
TUBÉRCULOS Y RAÍCES															
Camote amarillo	1,58	1,46	1,40	1,42	1,44	1,40	1,55	1,77	1,87	2,00	1,96	1,87	1,88	1,84	1,76
Olluco	3,60	3,49	3,23	2,98	2,84	2,74	2,69	2,72	2,81	2,89	3,09	3,13	3,12	3,03	2,94
Papa blanca	1,34	1,31	1,27	1,25	1,27	1,27	1,62	1,72	1,78	1,67	1,48	1,30	1,23	1,19	1,21
Yuca blanca	2,00	1,98	1,95	1,96	1,91	1,83	1,87	1,83	1,80	1,83	1,86	1,83	1,87	1,84	1,88
AZÚCAR															
Blanca	2,60	2,50	2,45	2,37	2,34	2,28	2,25	2,23	2,24	2,23	2,26	2,25	2,25	2,24	2,24
Rubia	2,21	2,09	2,05	1,99	1,97	1,92	1,91	1,90	1,88	1,87	1,88	1,88	1,90	1,90	1,89

Fuente : Instituto Nacional de Estadística e Informática - Dirección Técnica de Indicadores Económicos - Dirección Ejecutiva de Índices.

Elaboración: Ministerio de Agricultura y Riego - Oficina de Estudios Económicos y Estadísticos

Cuadro N° 82
PERÚ: PRECIOS PROMEDIO MENSUAL AL CONSUMIDOR DE PRINCIPALES PRODUCTOS AGROALIMENTICIOS,
EN LIMA METROPOLITANA Y CAPITALES DE DEPARTAMENTO
Mes: Marzo 2014
(S/. / U.M.)

Rubros/ Productos	Unidad de Medida	Amazonas (Chachapoyas)	Ancash (Huaraz)	Apurímac (Abancay)	Are- quipa	Aya- cucho	Caja- marca	Cusco	Huanca- velica	Huá- nuco	Ica	Junín (Huancayo)	La Libertad (Trujillo)
Tubérculos y Raíces													
Camote Amarillo	kg	1,78	1,75	1,71	---	1,25	1,17	---	1,96	1,53	1,87	1,55	1,88
Camote Morado/Leg/Mila/Mej/Pepin/Paramo	kg	1,45	---	1,77	1,79	1,37	1,18	2,18	1,92	1,70	1,73	2,05	2,30
Olluco Largo (Sin Lavar/Lavado)	kg	---	---	2,28	2,09	2,44	2,24	2,34	2,26	---	2,79	1,59	2,44
Olluco Redondo (Sin Lavar/Lavado)	kg	2,19	---	2,10	2,41	3,06	2,36	2,40	---	1,40	---	---	2,94
Papa Amarilla/Tumbay/Tornillo/Otros	kg	1,57	1,46	2,10	2,54	1,98	1,42	2,02	1,97	2,12	3,21	---	1,57
Papa Canchan	kg	1,13	0,82	1,37	1,54	1,45	0,91	1,23	0,83	1,07	1,27	1,24	1,07
Papa Huamantanga	kg	---	---	---	---	1,69	---	---	---	1,50	---	1,84	---
Papa Huayro (Rojo-Moro-Negro)Runt/Marh/U	kg	1,22	---	2,00	2,25	1,67	1,22	1,94	1,76	1,50	---	1,81	1,54
Papa Negra Andina	kg	---	---	---	---	1,24	---	---	---	1,00	---	1,04	---
Papa Perricholi	kg	---	---	---	---	---	0,88	---	0,82	---	---	1,49	---
Papa Peruanita	kg	---	---	2,03	2,45	2,01	2,28	1,86	1,95	---	2,47	2,10	1,83
Papa Unica	kg	---	---	1,40	1,56	0,96	0,84	---	---	---	---	1,16	1,03
Papa Yungay	kg	1,27	0,82	1,31	1,33	1,12	0,79	---	0,74	0,97	1,15	0,85	0,94
Yuca Amarilla/Legitim/Injerta(Cos/Sel)	kg	---	1,41	2,74	---	2,14	---	---	---	---	1,87	1,50	1,95
Yuca Blanca/Legitimo/Injerta(Cost/Selv)	kg	1,14	---	2,83	2,51	1,66	1,43	2,26	2,00	1,33	---	---	2,16
Hortalizas													
Aji Escabeche Fresco/Zanahor/Liso	Kg.	3,64	2,48	4,29	3,91	2,47	3,43	5,91	4,06	4,55	3,38	2,70	2,01
Aji Rocoto (Costa/Sierra/Selva)	Kg.	2,40	---	---	6,71	3,04	3,87	5,83	4,13	2,01	4,92	3,12	2,63
Aji Seco Panca	Kg.	12,54	13,00	12,16	14,20	11,95	20,16	13,14	13,48	20,00	14,00	9,07	9,83
Ajo Criollo O Napuri	Kg.	7,91	6,83	7,62	7,67	6,08	8,89	8,48	7,98	10,36	10,20	5,58	6,37
Ajo Morado/Barran/Legit/Aricota/Otros	Kg.	---	---	---	---	7,99	---	---	---	---	---	7,43	7,77
Cebolla Cabeza Roja/Maj/Tamb/Locu/Cri/En	Kg.	2,66	2,18	1,55	1,87	0,97	1,30	1,85	2,30	2,81	2,29	1,93	2,33
Tomate Marzano (Cuadr-Rt4/Ital/Rio Gran)	Kg.	2,27	1,92	1,54	1,43	1,34	1,74	2,06	2,19	2,73	2,24	2,08	1,97
Vainita Americana/Seda/Pito/Corrient/Mad	Kg.	4,45	2,00	2,00	2,77	2,76	3,76	3,34	3,88	2,79	3,45	4,05	3,51
Zanahoria (Criolla-Serrana)	Kg.	1,46	1,00	1,59	1,42	0,96	1,19	1,95	1,00	1,05	1,50	0,77	1,62
Zapallo Macre(Costa/Sierra/Selva)	Kg.	1,30	1,70	1,53	---	1,40	2,05	1,89	1,96	1,34	1,87	2,19	1,74
Legumbres													
Arveja Verde Americana/(Criolla/Serrana)	kg	6,18	---	2,50	---	2,36	---	---	3,19	---	5,09	4,55	4,24
Arveja Verde Blanca Criolla	kg	---	---	---	3,10	---	2,18	---	---	---	---	---	---
Arveja Verde Blanca Serrana	kg	---	2,97	2,40	3,23	1,98	2,12	3,42	3,12	3,18	3,98	3,31	4,24
Frijol Verde Canario	kg	4,47	---	---	---	---	1,89	---	---	---	---	---	2,74
Haba Verde Criolla	kg	2,49	---	---	---	---	---	---	---	---	---	---	---
Haba Verde Serrana	kg	2,10	1,48	1,39	1,44	1,06	2,36	1,53	1,98	1,28	1,84	1,72	1,95
Cereales													
Arroz Corriente	kg	2,01	1,90	2,47	---	2,46	2,65	2,38	2,30	2,37	2,56	2,87	2,19
Arroz Extra	kg	3,05	4,37	3,63	2,96	3,36	3,68	3,41	2,82	3,01	3,25	3,67	2,84
Arroz Superior	kg	2,93	2,62	2,77	2,74	2,82	3,08	2,70	2,50	2,80	2,78	3,34	2,62
Choclo Pardo	kg	---	---	---	---	---	---	---	---	---	---	---	---
Choclo Serrano Semilla Corriente	kg	4,06	---	---	---	2,12	4,07	---	1,88	3,00	---	1,81	2,67
Choclo Serrano Tipo Cuzco	kg	---	---	1,60	1,81	2,47	---	2,85	3,00	---	4,27	2,39	---
Menestras													
Frijol Canario	Kg.	6,30	7,19	6,17	6,92	6,97	7,26	7,44	8,00	5,83	7,04	6,98	5,77
Frijol Castilla	Kg.	3,73	4,27	4,97	4,75	4,49	4,33	5,33	4,04	3,53	4,43	3,59	4,06
Garbanzo Criollo	Kg.	7,06	6,67	6,90	6,58	5,96	10,08	6,43	6,75	8,00	5,85	5,62	4,68
Lenteja Seca Importada Americana	Kg.	4,14	4,50	4,33	3,72	3,13	5,56	4,38	4,00	4,50	4,70	3,64	3,80
Pallar / Pallar Seco Nacional	Kg.	6,44	6,00	6,33	6,28	5,13	7,59	6,35	6,19	7,13	6,45	5,49	5,78

Continúa

Comercio Interno

Continúa cuadro N° 82

Rubros/ Productos	Unidad de Medida	Amazonas (Chachapoyas)	Ancash (Huaraz)	Apurímac (Abancay)	Are- quipa	Aya- cucho	Caja- marca	Cusco	Huanca- velica	Huá- nuco	Ica	Junín (Huancayo)	La Libertad (Trujillo)
Frutas													
Chirimoya Cumbe	Kg.	---	---	---	9,83	7,95	---	8,50	6,92	7,75	6,12	---	---
Fresa Sancho	Kg.	---	---	---	---	---	---	---	---	---	---	---	---
Granadilla Costa (Norte)	Kg.	---	---	---	5,12	4,49	6,69	7,05	---	---	4,93	---	5,14
Granadilla Selva	Kg.	---	---	---	---	---	---	6,17	5,33	3,72	---	3,50	---
Limón Sutil Bolsa	Kg.	2,97	3,00	3,13	---	3,05	3,85	---	3,53	1,84	---	1,98	3,17
Limón Sutil Cajón	Kg.	---	---	2,93	3,57	---	---	2,97	3,59	3,17	3,87	2,61	---
Mandarina Malvácea (costa)	Kg.	---	---	4,54	---	4,16	---	---	4,00	---	---	---	---
Mandarina Rió De Oro/Murcott Cc	Kg.	---	---	4,70	---	4,68	---	---	4,50	---	---	---	---
Mandarina Satsuma (Costa)	Kg.	---	---	---	5,83	3,46	---	6,08	5,17	3,99	---	4,20	3,60
Mandarina Tangerina	Kg.	4,89	---	4,70	---	2,24	2,85	---	---	---	---	1,72	---
Mango Criollo Planta (Costa)	Kg.	---	2,50	---	4,20	2,15	2,69	3,59	3,22	2,50	3,25	2,38	2,91
Mango Edward Planta	Kg.	---	---	3,97	---	2,43	---	3,48	3,05	---	---	---	---
Mango Haden /Hayde (Planta)	Kg.	---	---	---	---	2,40	---	3,42	3,06	---	---	2,73	1,62
Manzana Cte/Para Agua	Kg.	2,22	1,35	2,50	2,46	1,30	2,01	2,10	2,22	2,81	1,93	2,31	1,50
Manzana Delicia (Costa)	Kg.	3,24	---	3,80	4,83	3,42	3,08	5,23	4,06	3,88	3,37	3,37	3,03
Manzana Israel	Kg.	2,72	---	---	2,59	2,25	2,65	2,83	3,33	2,42	1,84	---	2,06
Melocotón Blanquillo	Kg.	---	---	5,35	---	3,95	---	7,18	5,11	4,67	4,76	---	2,97
Melocotón Durazno Huayco	Kg.	6,19	---	4,37	6,67	4,73	6,01	7,20	5,11	4,37	---	---	4,57
Melón Coquito	Kg.	---	---	---	2,32	3,33	3,00	---	---	3,07	2,07	1,65	1,83
Naranja Tangelo Costa	Kg.	---	---	2,50	3,44	---	2,44	---	---	---	---	---	---
Naranja Tangelo Selva	Kg.	---	---	2,57	2,92	---	---	---	---	2,18	---	2,70	2,33
Naranja Valencia (Selva)	Kg.	1,24	2,25	2,31	2,88	1,62	1,62	2,10	2,00	1,50	2,35	1,60	1,77
Naranja Washington Naval(Costa)	Kg.	---	---	---	---	---	---	---	8,25	6,00	---	---	7,88
Palta Criolla Selva	Kg.	---	---	1,37	---	2,96	---	3,80	2,30	---	2,62	1,70	2,90
Palta Fuerte Costa	Kg.	---	4,34	5,16	5,86	4,54	4,4	5,58	5,64	4,49	5,34	4,41	3,19
Papaya (Selva)	Kg.	1,93	3,33	2,92	3,92	1,47	2,90	3,82	3,03	2,15	3,30	2,57	2,47
Pera Agua Criolla/Corriente	Kg.	6,46	---	---	2,97	4,74	6,17	6,65	5,90	---	---	---	3,93
Piña Criolla De Selva	Kg.	2,33	2,00	3,00	3,39	1,46	3,44	1,99	2,28	---	1,80	1,95	3,18
Piña Selva O Haway	Kg.	---	2,23	2,90	2,06	---	---	2,25	2,40	1,17	1,64	2,04	3,36
Plátano Bellaco (Selva)	Kg.	---	---	---	---	1,70	---	3,22	---	2,45	---	---	---
Plátano Isla (Selva)	Kg.	1,68	---	---	---	1,38	2,73	---	2,50	1,10	2,09	1,73	1,83
Plátano Palillo/Selva	Kg.	---	---	---	---	---	---	---	---	1,33	3,25	---	---
Plátano Seda (Selva)	Kg.	---	---	1,59	1,48	---	---	---	---	---	---	---	1,40
Plátano Seda Congo	Kg.	1,45	1,93	1,50	3,34	1,08	1,52	1,99	2,41	0,98	---	1,65	---
Sandía Var.	Kg.	---	---	2,23	1,59	1,43	1,22	1,54	2,00	1,25	1,01	2,05	1,54
Uva Alfonso Lavalett (Negra)	Kg.	---	---	---	4,93	3,29	2,21	5,07	2,94	3,75	---	3,13	2,42
Uva Italia /Americana-Nacional	Kg.	4,79	3,00	---	4,29	2,57	5,05	5,55	3,23	3,65	3,43	2,39	3,70
Uva Red Glove Nacional	Kg.	---	---	---	4,19	2,45	4,31	5,59	4,19	3,95	1,81	2,90	3,90
Agrícolas Agroindust. y Subproductos													
Aceite Alsol De 18 Lt.	Kg.	---	---	8,30	---	6,04	---	---	---	---	5,36	---	---
Aceite Cil Lata X18 Lt.	Kg.	---	---	7,93	5,77	6,54	6,48	---	6,01	6,13	---	---	---
Aceite Primor Clasico 12 X 1 Lt.	Kg.	7,65	6,98	7,97	6,89	7,04	7,29	7,49	7,00	7,23	6,94	6,99	6,90
Azucar Blanca Nacional	Kg.	3,33	---	2,77	2,50	2,56	2,45	2,88	---	---	2,35	2,58	2,21
Azucar Rubia Nacional	Kg.	2,57	2,30	2,33	2,37	2,06	1,93	2,62	2,00	1,88	1,98	2,38	1,83
Fideos Cogorno A Granel.	Kg.	---	3,27	4,87	3,04	3,06	2,26	3,50	3,00	3,00	4,11	3,30	---
Fideos Nicolini Tallarin	Kg.	4,17	4,33	4,93	4,42	4,47	4,81	4,00	---	3,31	4,46	5,03	---
Pecuario													
Carne Fresca De Oveja	Kg.	13,75	12,00	11,05	15,57	13,09	14,34	13,48	12,00	12,50	13,39	12,76	13,93
Carne Fresca De Pollo (Eviscerado)	Kg.	6,65	7,33	9,31	6,74	8,00	6,79	9,50	7,80	7,52	6,90	7,00	6,86
Carne Fresca De Porcino	Kg.	12,46	12,00	13,22	11,59	11,93	12,40	12,34	11,00	12,67	11,79	11,87	12,00
Carne Fresca De Vacuno	Kg.	13,40	10,00	10,10	11,45	8,97	10,35	12,02	9,00	10,83	13,42	11,80	11,67
Huevos Rosados	Kg.	4,37	5,00	5,17	5,54	4,86	4,97	5,35	4,85	4,71	5,05	5,42	4,76
Leche Fresca	Litro	1,28	---	2,10	1,72	2,05	1,50	1,99	1,28	3,00	1,75	1,90	1,84
Leche Fresca Gloria En Bolsa (10 B	Litro	---	---	---	---	3,44	---	---	---	---	---	---	---
Leche Gloria Entera 410Gr.	Lta. G.	3,03	3,00	3,13	2,99	3,14	3,15	3,00	2,95	3,00	2,93	3,35	2,99

Continúa

Conclusión cuadro N° 82

Rubros/ Productos	Unidad de Medida	Lambayeque (Chiclayo)	Lima (Lima Metrop.)	Loreto (Iquitos)	Madre de Dios	Moque- gua	Pasco C. Pasco	Piura	Puno	San Martín (Tarapoto)	Tacna	Tumbes	Ucayali (Pucallpa)
Tubérculos y Raíces													
Camote Amarillo	kg	0,90	1,99	3,26	---	---	1,50	---	---	1,40	2,16	1,36	2,50
Camote Morado/Leg/Mila/Mej/Pe	kg	1,08	2,05	---	2,51	2,44	1,71	0,94	2,20	1,95	---	1,52	2,33
Olluco Largo (Sin Lavar/Lavado)	kg	3,22	3,29	6,71	2,64	---	---	2,40	---	---	2,50	---	---
Olluco Redondo (Sin Lavar/Lavado)	kg	2,31	3,38	---	---	3,23	2,32	---	3,31	3,38	2,50	4,00	3,18
Papa Amarilla/Tumbay/Tornillo/O	kg	2,21	2,82	2,96	---	2,94	1,93	2,50	2,50	1,93	3,25	2,50	2,95
Papa Canchan	kg	1,01	1,45	1,27	1,53	1,60	1,12	1,60	1,45	1,19	1,58	1,50	1,22
Papa Huamantanga	kg	---	2,51	---	---	---	---	---	---	---	---	---	---
Papa Huayro (Rojo-Moro-Negro)Ri	kg	---	2,47	---	2,69	2,52	1,81	---	---	1,26	3,00	2,50	2,68
Papa Negra Andina	kg	1,13	1,57	---	---	---	1,27	---	---	---	2,50	---	---
Papa Perricholi	kg	1,03	1,34	---	1,38	---	---	---	---	---	---	---	---
Papa Peruanita	kg	---	2,67	1,57	2,67	2,96	1,84	---	2,39	---	3,30	2,50	---
Papa Unica	kg	1,09	1,21	---	---	1,51	---	1,11	1,31	---	1,54	1,50	---
Papa Yungay	kg	1,01	1,39	1,21	---	---	1,05	---	---	---	1,39	1,25	1,13
Yuca Amarilla/Legitim/Injerta(Cos)	kg	---	2,07	---	---	---	---	---	---	---	3,47	---	---
Yuca Blanca/Legitimo/Injerta(Cost	kg	1,67	---	1,70	1,84	3,11	1,85	2,03	2,50	1,49	3,00	1,54	1,29
Hortalizas													
Aji Escabeche Fresco/Zanahor/Lisc	Kg.	3,39	4,30	6,63	---	4,65	3,75	3,13	4,59	4,38	4,33	3,75	6,00
Aji Rocoto (Costa/Sierra/Selva)	Kg.	4,18	4,66	5,62	---	5,61	2,77	---	5,10	4,44	3,77	6,00	6,00
Aji Seco Panca	Kg.	11,49	13,49	---	17,48	12,00	11,39	13,59	15,50	9,06	14,00	13,00	---
Ajo Criollo O Napuri	Kg.	7,73	10,93	8,29	9,38	7,84	8,20	7,43	8,43	8,62	8,00	6,38	8,69
Ajo Morado/Barran/Legit/Aricota/	Kg.	---	---	---	---	---	---	---	---	11,00	---	---	---
Cebolla Cabeza Roja/Maj/Tamb/Lc	Kg.	2,17	2,47	1,64	1,90	2,26	1,89	1,77	1,28	2,42	2,46	2,30	1,28
Tomate Marzano (Cuadr-Rt4/Ital/I	Kg.	2,14	2,44	2,66	2,26	2,24	2,15	1,38	2,10	1,90	2,08	1,80	2,48
Vainita Americana/Seda/Pito/Corr	Kg.	3,87	4,23	9,92	3,73	2,95	---	3,50	3,97	5,03	4,00	5,50	3,58
Zanahoria (Criolla-Serrana)	Kg.	2,11	1,43	2,81	1,98	1,95	0,94	1,30	1,50	2,11	1,81	1,83	2,01
Zapallo Macre(Costa/Sierra/Selva)	Kg.	1,64	2,14	1,86	1,88	---	1,60	2,00	---	1,79	---	1,87	2,03
Legumbres													
Arveja Verde Americana/(Criolla/S	kg	---	5,45	---	---	4,23	---	---	---	4,84	4,65	---	---
Arveja Verde Blanca Criolla	kg	3,96	---	---	---	---	---	3,07	---	---	6,00	4,03	---
Arveja Verde Blanca Serrana	kg	2,94	4,64	9,92	3,66	---	3,50	2,97	4,00	---	---	---	2,95
Frijol Verde Canario	kg	3,12	4,58	---	6,93	---	---	---	---	---	---	3,50	---
Haba Verde Criolla	kg	---	---	---	---	---	---	---	---	3,76	---	4,00	---
Haba Verde Serrana	kg	2,62	2,34	9,70	1,99	1,96	2,09	3,43	1,94	---	1,88	---	2,63
Cereales													
Arroz Corriente	kg	2,18	2,35	2,82	2,34	3,01	2,12	2,40	2,55	1,96	2,70	2,30	2,41
Arroz Extra	kg	3,34	3,19	---	3,56	3,55	3,32	3,33	3,24	2,38	3,60	2,96	---
Arroz Superior	kg	2,74	2,71	3,69	2,69	3,35	2,75	2,70	2,78	2,16	3,00	2,60	3,10
Choclo Pardo	kg	4,89	---	---	---	---	---	---	---	---	---	---	---
Choclo Serrano Semilla Corriente	kg	---	---	8,32	---	2,09	---	---	---	---	---	---	---
Choclo Serrano Tipo Cuzco	kg	5,96	3,44	---	3,51	2,59	---	5,57	3,46	---	3,59	3,00	2,93
Menestras													
Frijol Canario	Kg.	8,45	8,09	6,99	7,70	7,22	7,87	7,03	8,75	6,45	7,50	8,50	6,95
Frijol Castilla	Kg.	2,91	4,39	3,90	5,77	5,84	4,57	3,52	5,23	5,21	---	3,85	2,51
Garbanzo Criollo	Kg.	4,08	6,73	9,00	6,81	6,38	6,32	7,32	8,25	4,82	7,00	8,17	5,99
Lenteja Seca Importada American	Kg.	3,95	4,57	5,15	4,79	5,00	3,70	4,17	4,04	4,09	4,51	4,50	4,00
Pallar / Pallar Seco Nacional	Kg.	3,82	7,22	6,89	6,76	6,08	6,58	---	6,46	5,92	6,00	5,50	5,95

Continúa

Comercio Interno

Conclusión cuadro N° 82

Productos	Unidad de Medida	Lambayeque (Chiclayo)	Lima (Lima Metrop.)	Loreto (Iquitos)	Madre de Dios	Moquegua	Pasco (C. Pasco)	Piura	Puno	San Martín (Tarapoto)	Tacna	Tumbes	Ucayali (Pucallpa)
Frutas													
Chirimoya Cumbe	Kg.	---	8,85	---	9,50	5,44	---	8,27	---	---	---	8,21	---
Fresa Sancho	Kg.	---	---	---	---	---	---	---	---	---	---	---	---
Granadilla Costa (Norte)	Kg.	6,60	3,56	---	7,42	7,38	---	4,03	---	---	6,00	6,77	---
Granadilla Selva	Kg.	---	5,01	---	---	---	4,95	---	5,48	---	6,00	---	5,75
Limón Sutil Bolsa	Kg.	2,34	2,72	3,23	---	---	---	2,56	---	2,73	3,07	2,11	---
Limón Sutil Cajón	Kg.	---	3,85	---	2,83	3,90	2,51	---	3,46	---	---	---	5,44
Mandarina Malvácea (costa)	Kg.	3,69	---	---	---	---	---	3,12	---	---	---	2,50	---
Mandarina Río De Oro/Murcott Cc	Kg.	---	---	---	6,63	---	---	3,93	---	---	---	---	---
Mandarina Satsuma (Costa)	Kg.	---	4,60	5,46	6,52	---	---	---	---	---	---	5,00	---
Mandarina Tangerina	Kg.	---	---	---	---	---	---	---	---	---	---	---	---
Mango Criollo Planta (Costa)	Kg.	2,75	3,49	---	---	---	---	3,47	---	---	3,50	2,00	---
Mango Edward Planta	Kg.	1,67	5,38	---	---	2,95	---	3,55	---	---	---	1,28	---
Mango Haden /Hayde (Planta)	Kg.	---	2,39	---	---	---	---	---	2,53	---	2,31	1,28	3,95
Manzana Cte/Para Agua	Kg.	1,85	2,44	2,61	2,39	---	---	1,30	2,55	1,95	---	2,60	1,98
Manzana Delicia (Costa)	Kg.	2,48	3,56	5,89	5,24	---	2,93	2,70	6,02	3,06	---	3,50	3,92
Manzana Israel	Kg.	1,99	2,49	---	---	3,11	---	2,40	2,71	---	1,35	2,97	---
Melocotón Blanquillo	Kg.	---	6,35	---	---	---	---	---	---	---	---	---	---
Melocotón Durazno Huayco	Kg.	5,11	6,05	---	8,44	---	---	6,23	4,90	---	6,38	6,33	6,01
Melón Coquito	Kg.	2,68	2,54	---	---	1,95	---	2,30	1,50	---	2,04	3,00	---
Naranja Tangelo Costa	Kg.	---	---	---	---	---	---	2,90	2,50	---	---	3,00	---
Naranja Tangelo Selva	Kg.	---	2,44	---	---	---	---	---	---	---	---	---	---
Naranja Valencia (Selva)	Kg.	1,98	2,14	2,07	---	2,96	1,54	1,67	1,49	1,20	3,25	1,34	0,90
Naranja Washington Naval(Costa)	Kg.	5,63	5,00	---	---	5,70	---	3,97	---	---	---	6,00	---
Palta Criolla Selva	Kg.	---	3,28	---	---	---	---	---	---	---	---	---	---
Palta Fuerte Costa	Kg.	4,07	5,9	8,63	6,39	5,22	---	5	6,65	---	7,77	5,42	6,6
Papaya (Selva)	Kg.	1,63	3,41	2,77	2,32	3,57	3,68	2,93	2,67	1,76	4,00	3,20	1,18
Pera Agua Criolla/Corriente	Kg.	---	5,77	---	7,20	---	---	---	4,95	---	---	6,00	---
Piña Criolla De Selva	Kg.	---	2,12	---	3,13	2,00	---	3,55	---	2,12	2,00	---	---
Piña Selva O Haway	Kg.	2,08	2,20	1,83	4,38	3,00	2,60	---	2,52	---	2,50	---	1,55
Plátano Bellaco (Selva)	Kg.	2,64	2,84	2,39	2,21	---	---	1,70	---	1,88	---	---	1,55
Plátano Isla (Selva)	Kg.	2,94	2,16	---	2,29	---	2,42	2,90	---	---	1,66	---	---
Plátano Palillo/Selva	Kg.	---	2,80	---	2,01	---	---	---	---	---	---	---	---
Plátano Seda (Selva)	Kg.	---	1,87	---	---	---	---	1,40	1,56	---	---	1,00	---
Plátano Seda Congo	Kg.	1,77	1,55	2,41	2,08	1,58	1,70	---	---	1,50	1,74	---	1,75
Sandia Var.	Kg.	1,68	1,80	1,47	2,13	1,00	---	2,34	1,00	---	1,45	1,31	2,00
Uva Alfonso Lavalett (Negra)	Kg.	2,42	4,47	---	6,94	---	4,26	3,50	---	---	---	5,00	---
Uva Italia /Americana-Nacional	Kg.	---	4,05	8,00	8,92	3,96	4,08	4,00	4,44	5,34	3,77	5,02	6,13
Uva Red Glove Nacional	Kg.	4,57	4,67	---	7,44	3,81	4,60	2,65	4,24	5,86	4,69	7,55	7,00
Agrícolas Agroindus. y Subproductos													
Aceite Alsol De 18 Lt.	Kg.	---	---	---	---	---	---	---	---	---	---	---	---
Aceite Cil Lata X18 Lt.	Kg.	5,34	---	---	---	---	7,85	---	---	---	---	---	5,00
Aceite Primor Clasico 12 X 1 Lt.	Kg.	6,83	6,90	6,98	7,79	7,38	7,33	7,50	7,13	7,27	7,00	7,60	7,53
Azucar Blanca Nacional	Kg.	2,16	2,34	2,04	2,83	2,65	---	2,81	2,75	---	2,93	2,30	2,25
Azucar Rubia Nacional	Kg.	1,85	1,92	2,13	2,59	2,50	2,93	2,22	2,50	2,20	2,50	1,83	2,05
Fideos Cogorno A Granel.	Kg.	3,62	3,51	---	4,00	3,55	4,15	---	---	---	---	---	2,93
Fideos Nicolini Tallarin	Kg.	4,66	---	3,39	4,63	4,05	4,58	---	4,22	---	4,45	---	3,53
Pecuario													
Carne Fresca De Oveja	Kg.	11,08	16,44	---	17,27	14,74	13,09	---	12,97	13,31	16,00	---	---
Carne Fresca De Pollo (Eviscerado)	Kg.	5,85	6,54	7,61	10,31	7,84	6,99	7,60	8,30	7,66	7,10	7,98	7,36
Carne Fresca De Porcino	Kg.	11,00	14,58	15,18	13,59	11,67	10,92	15,15	9,91	14,00	13,50	11,00	14,00
Carne Fresca De Vacuno	Kg.	14,15	---	17,00	9,36	11,00	9,31	15,29	9,22	8,08	12,25	12,00	9,42
Huevos Rosados	Kg.	4,67	5,08	4,39	4,97	5,15	5,34	4,26	5,04	4,86	4,90	5,10	4,71
Leche Fresca	Litro	1,35	---	3,43	1,97	2,00	---	2,40	1,80	1,50	1,55	2,20	2,64
Leche Fresca Gloria En Bolsa (10 B	Litro	---	---	---	---	---	---	---	---	---	---	---	---
Leche Gloria Entera 410Gr.	Lta. G.	2,91	2,93	2,93	3,08	3,10	3,20	3,10	3,00	3,00	3,00	3,03	3,15

a/ En Lima, el precio de ajo es de variedad napuri

b/ En Lima, el precio corresponde a leche pasteurizada

c/ El precio corresponde a Chuleta de Certero

c/ El precio corresponde a Chuleta de Cerdo

... Información No disponible

Fuente: OEEE - Unidad de Estadística, Gerencias/Direcciones Regionales de Agricultura - Sub Gerencia/ Dirección de Estadística /Dirección de Información Agraria - Encuestas a comerciantes minorista

Elaboración: Ministerio de Agricultura y Riego - Oficina de Estudios Económicos y Estadísticos

Cuadro Nº 83

**LIMA METROPOLITANA: INGRESO MENSUAL DE PRINCIPALES TUBÉRCULOS Y RAÍCES,
AL GRAN MERCADO MAYORISTA DE LIMA
Período: Enero-Diciembre 2013 y Enero-Marzo 2014
(t)**

Mes	TOTAL			Principales tubérculos y raíces											
				Papa			Camote			Olluco			Yuca		
	2013	2014	Var.%	2013	2014	Var.%	2013	2014	Var.%	2013	2014	Var.%	2013	2014	Var.%
ene	47 907	47 885	-0,05	37 210	36 084	-3,03	5 609	4 673	-16,69	1 453	2 547	75,29	3 635	4 581	26,02
feb	45 492	43 543	-4,28	36 375	33 158	-8,84	4 799	4 044	-15,73	1 078	2 198	103,90	3 240	4 143	27,87
mar	50 458	56 306	11,59	39 909	44 449	11,38	5 418	5 320	-1,81	1 593	2 305	44,70	3 538	4 232	19,62
abr	46 689			36 575			4 763			2 010			3 341		
may	45 125			35 762			4 529			1 447			3 387		
jun	41 052			31 368			4 254			1 566			3 864		
jul	43 241			33 557			4 049			1 372			4 263		
ago	45 979			35 338			4 474			1 667			4 500		
set	44 014			34 293			3 871			1 566			4 284		
oct	48 677			37 693			4 798			1 357			4 829		
nov	47 156			36 446			4 028			2 431			4 251		
dic	47 964			36 871			4 428			2 073			4 592		
ene-mar	143 857	147 734	2,70	113 494	113 691	0,17	15 826	14 037	-11,30	4 124	7 050	70,95	10 413	12 956	24,42
ene-dic	553 754			431 397			55 020			19 613			47 724		

Fuente: Gran Mercado Mayorista de Lima - Oficina de Estadística (Registros Administrativos)

Elaboración: Ministerio de Agricultura y Riego - Oficina de Estudios Económicos y Estadísticos

Cuadro Nº 84

**LIMA METROPOLITANA: INGRESO MENSUAL DE PRINCIPALES HORTALIZAS,
AL GRAN MERCADO MAYORISTA DE LIMA
Período: Enero-Diciembre 2013 y Enero-Marzo 2014
(t)**

Mes	TOTAL			Principales hortalizas																	
				Ajo			Cebolla			Choclo			Tomate			Zanahoria			Zapallo		
	2013	2014	Var.%	2013	2014	Var.%	2013	2014	Var.%	2013	2014	Var.%	2013	2014	Var.%	2013	2014	Var.%	2013	2014	Var.%
ene	42 648	41 371	-2,99	2 995	3 045	1,67	13 094	12 053	-7,95	7 797	7 578	-2,81	8 901	7 014	-21,20	6 317	8 473	34,13	3 544	3 208	-9,48
feb	40 308	36 841	-8,60	2 272	2 290	0,79	11 648	10 032	-13,87	8 557	6 954	-18,73	7 646	5 645	-26,17	7 170	9 068	26,47	3 015	2 852	-5,41
mar	45 923	50 764	10,54	2 435	2 620	7,60	12 904	13 591	5,32	11 414	13 747	20,44	8 063	7 588	-5,89	7 649	9 728	27,18	3 458	3 490	0,93
abr	45 055			2 363			13 484			9 532			9 071			7 403			3 202		
may	44 767			2 075			14 854			7 343			10 257			7 071			3 167		
jun	37 100			2 358			10 262			5 611			9 047			6 348			3 474		
jul	37 219			2 242			10 759			4 855			8 862			7 087			3 414		
ago	39 493			2 543			9 920			6 385			9 263			7 783			3 599		
set	42 290			3 497			10 420			8 068			9 446			7 470			3 389		
oct	44 246			4 015			12 872			9 059			6 704			8 292			3 304		
nov	39 056			3 034			11 383			8 039			5 696			7 630			3 274		
dic	39 857			3 108			10 157			10 263			5 699			7 844			2 786		
ene-mar	128 879	128 976	0,08	7 702	7 955	3,28	37 646	35 676	-5,23	27 768	28 279	1,84	24 610	20 247	-17,73	21 136	27 269	29,02	10 017	9 550	-4,66
ene-dic	497 962			32 937			141 757			96 923			98 655			88 064			39 626		

Fuente: Gran Mercado Mayorista de Lima - Oficina de Estadística (Registros Administrativos)

Elaboración: Ministerio de Agricultura y Riego - Oficina de Estudios Económicos y Estadísticos

Cuadro Nº 85

**LIMA METROPOLITANA: INGRESO MENSUAL DE PRINCIPALES LEGUMBRES
AL GRAN MERCADO MAYORISTA DE LIMA
Período: Enero-Diciembre 2013 y Enero-Marzo 2014
(t)**

Mes	TOTAL			Principales legumbres								
	2013	2014	Var.%	Arveja			Haba			Vainita		
	2013	2014	Var.%	2013	2014	Var.%	2013	2014	Var.%	2013	2014	Var.%
ene	6 824	7 111	4,21	3 788	4 085	7,84	1 441	1 495	3,75	1 595	1 531	-4,01
feb	6 662	6 408	-3,81	4 340	4 151	-4,35	1 417	972	-31,40	905	1 285	41,99
mar	8 024	7 761	-3,28	5 565	5 075	-8,81	1 670	1 243	-25,57	789	1 443	82,89
abr	7 551			4 783			1 645			1 123		
may	6 463			4 174			1 009			1 280		
jun	5 847			3 560			817			1 470		
jul	5 649			3 414			866			1 369		
ago	6 009			3 726			1 293			990		
set	6 128			3 700			1 396			1 032		
oct	7 728			4 254			2 137			1 337		
nov	7 834			3 174			2 581			2 079		
dic	7 447			3 330			2 195			1 922		
ene - mar	21 510	21 280	-1,07	13 693	13 311	-2,79	4 528	3 710	-18,07	3 289	4 259	29,49
ene-dic	82 166			47 808			18 467			15 891		

Fuente: Gran Mercado Mayorista de Lima - Oficina de Estadística (Registros Administrativos)

Elaboración: Ministerio de Agricultura y Riego - Oficina de Estudios Económicos y Estadísticos

Cuadro N° 86

**LIMA METROPOLITANA: INGRESO MENSUAL DE PRINCIPALES FRUTAS
A LOS MERCADOS MAYORISTAS DE FRUTAS
Período: Enero-Diciembre 2013 y Enero-Marzo 2014
(t)**

Mes	TOTAL			Principales frutas											
				Limón			Mandarina			Naranja			Manzana		
	2013	2014	Var.%	2013	2014	Var.%	2013	2014	Var.%	2013	2014	Var.%	2013	2014	Var.%
ene	60 954	64 073	5,12	13 029	13 446	3,20	2 413	2 991	23,94	8 914	8 664	-2,81	6 056	6 907	14,06
feb	57 084	59 227	3,75	12 021	11 445	-4,79	2 449	2 427	-0,90	8 740	7 939	-9,16	5 456	6 447	18,15
mar	63 912	68 107	6,56	12 602	12 183	-3,32	4 035	4 981	23,46	8 997	8 864	-1,48	6 310	7 135	13,08
abr	63 949			10 548			5 672			8 366			6 717		
may	65 897			10 360			6 610			9 445			6 602		
jun	66 494			9 269			8 378			10 361			6 532		
jul	68 025			8 615			8 345			11 835			6 538		
ago	67 413			9 332			7 426			11 716			6 339		
set	62 208			9 063			6 056			10 179			5 707		
oct	63 926			10 011			6 577			8 823			5 792		
nov	62 828			10 528			4 785			8 247			6 422		
dic	63 809			12 299			3 831			8 379			6 783		
ene - mar	181 950	191 407	5,20	37 652	37 074	-1,54	8 897	10 399	16,88	26 651	25 467	-4,44	17 822	20 489	14,96
ene-dic	766 499			127 677			66 577			114 002			75 255		

Continúa

Conclusión cuadro N° 86

Mes	Principales frutas											
	Papaya			Palta			Piña			Plátano		
	2013	2014	Var.%	2013	2014	Var.%	2013	2014	Var.%	2013	2014	Var.%
ene	3 851	3 934	2,16	1 466	1 500	2,33	5 184	4 570	-11,85	20 041	22 061	10,08
feb	3 775	3 894	3,16	1 648	1 719	4,28	4 970	4 307	-13,34	18 024	21 049	16,78
mar	4 133	4 212	1,92	1 666	2 170	30,28	5 318	4 677	-12,05	20 853	23 885	14,54
abr	3 970			1 798			4 845			22 033		
may	4 096			2 052			5 006			21 726		
jun	3 943			2 132			4 719			21 159		
jul	4 008			2 618			4 812			21 254		
ago	4 019			3 091			4 632			20 857		
set	3 685			2 709			4 444			20 365		
oct	3 969			2 625			4 284			21 847		
nov	4 106			2 439			4 305			21 996		
dic	4 237			1 870			4 578			21 831		
Ene - Mar	11 758	12 040	2,40	4 780	5 389	12,74	15 472	13 554	-12,40	58 918	66 995	13,71
Ene-Dic	47 790			26 114			57 099			251 986		

Fuente: Mercado N° 2 de Frutas y Cooperativa de Plátano Tupac Amaru - Oficina de Estadística (Registros Administrativos)

Elaboración: Ministerio de Agricultura y Riego - Oficina de Estudios Económicos y Estadísticos

Cuadro Nº 87
LIMA METROPOLITANA: INGRESO DE PAPA AL GRAN MERCADO MAYORISTA DE LIMA
POR MES, SEGÚN LUGAR DE PROCEDENCIA
Período: Enero-Diciembre 2013 y Enero-Marzo 2014
(t)

Mes/ año	Total papa		Lima		Huánuco		Junín		Pasco		Ica		La Libertad	
	2013	2014	2013	2014	2013	2014	2013	2014	2013	2014	2013	2014	2013	2014
ene	37 210	36 084	5 087	9 300	17 878	16 343	8 949	6 949	1 233	917	0	0	208	652
			-3,03		-8,59		-22,35		-25,63			0,00		213,46
feb	36 375	33 158	708	1 223	12 517	13 141	13 214	10 852	1 541	1 410	0	20	738	679
			-8,84		4,99		-17,87		-8,50			0,00		-7,99
mar	39 909	44 449	302	269	8 607	13 520	16 162	17 239	6,66	2 639	0	4	382	1 425
			11,38		57,08		6,66		-9,78			0,00		273,04
abr	36 575		566		3 857		14 385		2 849		0		209	
may	35 762		275		2 002		15 623		2 249		9		1 184	
jun	31 368		55		2 592		10 913		1 852		0		2 816	
jul	33 557		1 152		2 777		8 338		1 897		3 765		4 358	
ago	35 338		3 050		4 175		4 144		1 103		14 798		3 474	
set	34 293		4 451		10 360		2 020		398		13 431		841	
oct	37 693		12 379		14 754		2 735		157		5 719		164	
nov	36 463		15 120		15 666		4 842		252		136		162	
dic	36 854		14 840		15 525		4 986		1 063		0		29	
ene-mar	113 494	113 691	6 097	10 792	39 002	43 004	38 335	35 040	5 699	4 966	0	24	1 328	2 756
			0,17		77,01		10,26		-8,57		0,00		-12,86	
ene-dic	431 397		57 985		110 710		106 311		17 519		37 858		14 565	

Mes/ año	Huanavelica		Ancash		Arequipa		Apurímac		Ayacucho		Cajamarca		Cusco	
	2013	2014	2013	2014	2013	2014	2013	2014	2013	2014	2013	2014	2013	2014
ene	89	140	0	37	879	165	170	59	2 717	1 522	0	0	0	0
feb	488	337	0	0	2 427	597	204	279	4 538	4 620	0	0	0	0
mar	1 519	880	0	0	1 004	222	1 098	1 042	7 910	7 209	0	0	0	0
abr	1 520		21		762		1 208		11 188		10		0	
may	723		0		1 464		1 962		10 241		30		0	
jun	486		0		2 345		1 221		9 028		0		60	
jul	482		41		2 092		1 222		7 433		0		0	
ago	268		20		721		1 676		1 909		0		0	
set	64		64		600		1 854		210		0		0	
oct	13		46		313		1 297		116		0		0	
nov	15		17		38		212		3		0		0	
dic	82		0		46		58		225		0		0	
ene-mar	2 096	1 357	0	37	984	-77,17	1 472	1 380	15 165	13 351	0	0	0	0,00
ene-dic	5 749		209		12 691		12 182		55 518		40		60	

Fuente: Gran Mercado Mayorista de Lima - Oficina de Estadística (Registros Administrativos)
 Elaboración: Ministerio de Agricultura y Riego - Oficina de Estudios Económicos y Estadísticos

Cuadro N° 88

**LIMA METROPOLITANA : INGRESO, SALIDA Y STOCK DE CARNE VACUNO, OVINO, POLLO Y
MENUENCIAS DE VACUNO IMPORTADAS SEGÚN MES .**

Período: Enero - Diciembre 2013 y Enero-Marzo 2014

(t)

Mes	Año	CARNE VACUNO					CARNE OVINO				
		Stock inicial	Salida (Ventas)			Stock final	Stock inicial	Salida (Ventas)			Stock final
			Ingreso	Lima Metrop.	Provincia			Ingreso	Lima Metrop.	Provincia	
ene	2013	84	400	5	--	478	0,00	0,00	0,00	--	0,00
	2014	622	220	268	--	574	0,00	0,00	0,00	--	0,00
feb	2013	478	270	195	--	553	0,00	0,00	0,00	--	0,00
	2014	574	260	220	--	614	0,00	0,00	0,00	--	0,00
mar	2013	553	270	241	--	582	0,00	0,00	0,00	--	0,00
	2014	614	290	315	--	589	0,00	0,29	0,00	--	0,29
abr	2013	582	330	363	--	549	0,00	0,00	0,00	--	0,00
	2014										
may	2013	549	240	251	--	538	0,00	0,00	0,00	--	0,55
	2014										
jun	2013	538	200	323	--	415	0,55	1,50	0,00	--	2,05
	2014										
jul	2013	415	370	103	--	682	2,05	0,00	0,65	--	1,40
	2014										
ago	2013	682	420	481	--	621	1,40	0,20	0,81	--	0,80
	2014										
set	2013	621	300	300	--	621	0,80	0,40	0,41	--	0,79
	2014										
oct	2013	621	550	603	--	568	0,79	0,70	0,26	--	1,23
	2014										
nov	2013	568	530	444	--	654	1,23	0,00	1,23	--	0,00
	2014										
dic	2013	654	250	394	--	510	0,00	0,00	0,00	--	0,00
	2014										

continúa cuadro N° 88

Mes	Año	MENUENCIAS DE VACUNO					CARNE POLLO				
		Stock inicial	Salida (Ventas)			Stock final	Stock inicial	Salida (Ventas)			Stock final
			Ingreso	Lima Metrop.	Provincia			Ingreso	Lima Metrop.	Provincia	
ene	2013	2 668	1 380	1 410	--	2 638	388	180	80	--	488
	2014	2 327	1 100	1 346	--	2 080	464	150	298	--	316
feb	2013	2 522	1 600	1 961	--	2 160	335	260	179	--	416
	2014	2 080	1 400	1 533	--	1 948	316	500	73	--	743
mar	2013	2 160	1 100	1 407	--	1 853	416	150	187	--	379
	2014	1 948	1 700	1 311	--	2 337	743	340	300	--	783
abr	2013	1 853	1 800	1 866	--	1 787	379	240	129	--	489
	2014										
may	2013	1 787	1 600	1 465	--	1 922	489	140	102	--	527
	2014										
jun	2013	1 922	1 300	1 247	--	1 975	527	110	63	--	575
	2014										
jul	2013	1 975	1 100	1 180	--	1 894	575	110	195	--	490
	2014										
ago	2013	1 894	1 300	793	--	2 401	490	260	45	--	704
	2014										
set	2013	2 401	1 200	1 237	--	2 364	704	115	197	--	623
	2014										
oct	2013	2 092	1 800	1 193	--	2 698	573	140,0	115	--	598
	2014										
nov	2013	1 854	1 200	576	--	2 477	607	110	238	--	479
	2014										
dic	2013	2 477	1 150	1 221	--	2 300	479	100	129	--	450
	2014										

p/ Preliminar

-- magnitud cero

∅ Cantidad no alcanzada la mitad de la unidad.

Fuente: Cámaras Frigoríficas

Elaboración: Ministerio de Agricultura y Riego - Oficina de Estudios Económicos y Estadísticos

• Sistema Integrado de Estadística Agraria • Sistema Integrado de Estadística Agraria •



SIEA

Marzo 2014

• Comercio Externo • Comercio Externo • Comercio Externo • Comercio Externo •

Comercio Externo



volver

Cuadro	Descripción	Pág.
	Precios	
89	<i>Volumen mensual de Exportación de principales productos agrícolas. Marzo 2013/2014 (t)</i>	129
90	<i>Valor mensual de Exportación de principales productos agrícolas. Marzo 2013/2014 (miles \$ FOB)</i>	131
91	<i>Volumen de importación de principales productos agropecuarios. Marzo 2013/2014 (t).</i>	133
92	<i>Valor FOB de importaciones de principales productos agropecuarios. Marzo 2013/2014 (Miles de US\$).</i>	135
93	<i>Valor CIF de importaciones de principales productos agropecuarios. Marzo 2013/2014 (Miles de US\$)</i>	137
94	<i>Cotización Internacional de principales productos agropecuarios. Enero – Diciembre 2013 y Marzo 2014.</i>	139
95	<i>Volumen de Exportación de especies forestales maderables y no maderables con permiso CITES, según país destino, Marzo 2014.</i>	140
96	<i>Volumen de Exportación de especies forestales maderables y no maderables sin permiso CITES, según país destino, Marzo 2014.</i>	141

Cuadro Nº 89
VOLUMEN MENSUAL DE EXPORTACION DE PRINCIPALES PRODUCTOS AGRICOLAS
Periodo: Enero - Marzo 2013/2014
(t)

Subpartida nacional	Productos	Total Anual 2013	Enero - Marzo		Var. %	Marzo		Var. %
			2013	2014		2013	2014	
TRADICIONAL								
Algodón								
5201001000	Algodón Pima y Supima	0,0	0,0	1,0	--	0,0	1,0	--
5201002000	Algodón Tanguis	434,1	20,3	42,3	108,7	0,0	0,0	--
5201003000	Algodón áspero y semiaspero	22,2	21,1	16,6	-21,0	0,0	5,2	--
5201009000	L.D. Tipos de Algodón	0,0	0,0	0,0	--	0,0	0,0	--
5202990000	L.D. Desperdicios de Algodón	349,3	127,7	111,0	-13,1	89,0	47,7	-46,4
170113-114	Azúcar de caña	74 511,4	19 842,0	297,8	-98,5	87,9	126,9	44,3
0901110000	Café sin descafeinar	238 510,3	15 434,3	23 496,4	52,2	4 352,6	5 704,3	31,1
NO TRADICIONAL								
Agroindustriales								
Aceites								
1509100000	Aceite de oliva virgen	550,3	24,7	26,8	8,4	1,5	0,0	-99,5
1511100000	Aceite de palma en bruto	17 668,3	7 517,3	12 173,5	61,9	0,0	8 989,5	--
1511900000	Aceite de palma refinado	546,7	1,1	861,2	--	0,0	435,4	--
1515900090	L. d. grasas y aceites vegetales	950,7	336,6	240,9	-28,4	141,6	165,0	16,5
3301130000	Aceite esencial de limón	443,7	97,2	149,1	53,3	63,6	104,9	64,9
Aceitunas preparadas								
2001901000	Aceitunas Preparadas en Vinagre	115,7	18,9	32,4	71,1	4,0	5,3	32,5
2005700000	Aceitunas Preparadas sin Vinagre	17 924,4	4 148,4	4 099,5	-1,2	1 557,6	1 446,0	-7,2
0402911000	Leche evaporada s/ azúcar	81 730,2	18 672,5	21 305,8	14,1	8 494,0	8 376,5	-1,4
1108120000	Almidón de maíz	3 166,9	574,4	989,8	72,3	65,6	327,7	399,8
2308001000	Harina de flores de marigold	1 723,3	855,8	492,1	-42,5	187,7	100,5	-46,4
1101000000	Harina de trigo	12 480,9	540,2	3 062,3	466,9	3,2	1 293,2	--
1905310000	Prod. d panadería, pastelería o galletería	21 256,6	4 385,4	5 319,3	21,3	1 310,8	1 777,9	35,6
Hortalizas y frutas preparadas								
2004900000	L.d. hortalizas preparadas congeladas	22,7	1,6	16,2	911,1	1,6	0,0	-100,0
2005510000	Frijoles desvainados s/congelar	6 916,6	776,0	1 223,6	57,7	263,8	166,1	-37,0
2005600000	Espárragos en conserva	72 795,2	16 543,6	15 631,7	-5,5	5 852,6	6 378,8	9,0
2005590000	Frijoles preparados sin desvainar ni congelar	712,5	517,1	0,8	-99,9	252,2	0,0	-100,0
2005991000	Alcachofas preparadas	40 716,6	7 951,1	8 950,7	12,6	2 201,3	2 824,4	28,3
2005909000	L.d. hortalizas preparadas sin congelar	76 181,5	14 806,3	15 053,8	1,7	5 836,8	6 173,2	5,8
2008910000	Palmitos preparados	1 753,2	529,5	443,4	-16,3	223,4	162,1	-27,4
200820	Piña en conserva (en agua)	25,9	0,0	0,0	--	0,0	0,0	--
2002900000	Tomates preparados, l.d.- pasta de tomate	14 709,7	2 483,3	2 290,1	-7,8	1 134,8	587,6	-48,2
2007999100	L.d. confituras, jaleas y mermelada de fruta	4 302,7	1 361,7	1 013,6	-25,6	531,2	541,1	1,9
2008993000	Mangos preparados o conservados	6 115,2	3 304,4	3 217,7	-2,6	1 180,0	967,4	-18,0
2007999200	L.d. pure y pastas de frutas	885,7	438,7	230,1	-47,5	306,8	52,8	-82,8
Jugos de frutas azucaradas								
20098013 - 19	Jugo de las demás frutas	5 401,6	1 785,8	2 118,3	18,6	746,8	705,4	-5,5
20093	Jugo de los demás agríos	13 074,3	3 021,9	3 474,6	15,0	877,1	1 590,4	81,3
2009892000	Jugo de maracuya	5 726,1	1 081,2	1 593,2	47,4	432,6	531,6	22,9
2009891000	Jugo de papaya	0,0	0,0	0,0	--	0,0	0,0	--
20094	Jugo de piña	10,5	1,1	0,0	-100,0	1,1	0,0	-100,0
Cacao								
180100	Cacao en grano crudo	30 544,6	3 432,9	6 306,7	83,7	877,5	1 772,2	102,0
1803200000	Cacao en pasta, desgrasada	939,3	152,7	1 345,6	781,4	0,6	268,2	--
1803100000	Cacao en pasta sin desgrasar	311,6	49,0	86,8	77,0	0,0	19,6	--
1805000000	Cacao en polvo	2 754,8	515,0	547,0	6,2	99,5	231,6	132,7
1802000000	Cascara, cascarilla de cacao	189,9	150,0	0,0	-100,0	50,0	0,0	-100,0
180400	Manteca de cacao	8 359,6	1 717,6	1 975,5	15,0	608,8	441,1	-27,6
Cereales								
1008509000	Quinua	18 473,5	2 708,2	5 362,7	98,0	808,4	1 768,0	118,7
Maíz								
1005909000	Los demás tipos de maíz	1 689,2	500,7	239,6	-52,1	187,8	105,1	-44,1
1005903000	Maíz blanco gigante del cuzco	6 328,1	1 244,6	843,6	-32,2	336,1	259,8	-22,7
1005904000	Maíz morado	478,2	193,9	67,9	-65,0	49,4	18,2	-63,1
1005902000	Maíz reventon	102,1	73,4	0,3	-99,6	36,0	0,1	-99,8
Colorantes								
Achiote								
1404901000	Achiote	130,5	21,7	27,9	28,8	2,0	0,1	-95,3
3203001400	Extracto de achiote (annatto powder)	583,5	141,8	166,7	17,6	52,6	62,6	19,0
Cochinilla								
0511991000	Cochinilla e insectos similares	179,7	62,0	11,8	-81,0	22,8	10,8	-52,4
3203002100	Carmín de cochinilla	603,2	140,2	142,3	1,5	52,9	38,6	-27,0
Curcuma								
0910300000	Curcuma	740,4	134,1	258,8	93,0	49,4	69,8	41,4
3203001700	Extracto de palillo (curcumina)	20,2	4,2	2,3	-45,4	2,7	0,0	-99,1
3203001600	Extracto de maíz morado (antocianina)	2,3	0,2	1,0	380,7	0,1	0,2	208,8
3203002900	L. d. materias colorantes de origen animal	0,1	0,0	0,0	--	0,0	0,0	--
3203001900	Los demás extractos de origen vegetal	218,5	37,0	41,0	10,8	31,8	24,7	-22,3

Continúa

Comercio Externo

Conclusión

Subpartida nacional	Productos	Total Anual 2013	Enero - Marzo		Var. %	Marzo		Var. %
			2013	2014		2013	2014	
	Frutas							
	Aceitunas							
0709902000	Aceitunas	0,0	0,0	0,0	--	0,0	0,0	--
0711200000	Aceitunas en salmuera	17 364,4	3 575,9	2 208,6	-38,2	1 135,1	637,3	-43,9
08024	Castañas	2,6	1,0	1,0	-1,0	0,0	1,0	--
080111 - 080119	Cocos frescos	517,8	31,5	31,1	-1,2	1,4	0,9	-33,2
0804100000	Dátiles frescos o secos	0,0	0,0	0,0	--	0,0	0,0	--
0811109000	Fresas congeladas	10 329,3	3 155,4	2 760,8	-12,5	763,3	386,3	-49,4
0805501000	Limones	27,2	27,2	12,8	-52,8	1,7	0,0	-100,0
0805502100	Limón sutil	2 222,0	721,2	538,2	-25,4	210,9	188,3	-10,7
080520	Mandarinas	91 157,6	609,8	2 073,8	240,1	549,7	2 048,0	272,6
0804502000	Mangos	137 780,5	96 596,2	117 196,8	21,3	17 135,5	21 685,6	26,6
0807190000	Melones	299,0	162,3	625,6	285,5	17,4	20,1	15,2
080121 - 22	Nueces del brasil	4 257,4	483,8	284,8	-41,1	101,2	128,3	26,7
0804400000	Paltas	127 314,9	5 543,2	8 198,0	47,9	4 745,9	6 105,7	28,7
0804300000	Piñas	8,2	7,9	0,1	-99,0	0,0	0,0	--
0803	Plátanos	139 043,4	35 391,6	40 714,6	15,0	11 102,1	13 746,9	23,8
0806100000	Uvas	195 311,0	62 132,9	111 462,4	79,4	3 984,9	13 296,5	233,7
0810	L.d. frutos frescos	7 361,6	1 827,7	3 710,7	103,0	1 714,4	3 402,0	98,4
081190	L.d. frutos sin cocer	32 276,2	16 275,9	22 826,3	40,2	7 573,0	9 340,2	23,3
081400	Cortezas de agrios, frescas, congeladas o secas	6 260,0	2 581,8	3 470,6	34,4	1 134,8	1 286,0	13,3
	Hortalizas frescas o secas							
	Ajos							
070320	Ajos frescos	1 686,3	925,0	125,0	-86,5	323,3	45,4	-86,0
0712901000	Ajos secos	0,0	0,0	0,2	--	0,0	0,2	--
	Cebollas							
0703100000	Cebollas frescas	196 498,3	26 892,7	26 686,3	-0,8	3 677,1	4 603,5	25,2
0712200000	Cebollas secas	29,9	3,7	0,0	-100,0	0,0	0,0	--
0709200000	Espárragos frescos	139 227,5	23 241,3	20 144,9	-13,3	5 832,0	5 193,7	-10,9
0705110000	Repolladas frescas o refrigeradas	211,0	57,1	47,9	-16,1	16,2	20,4	25,9
0710290000	L. d. hortalizas de vaina cocidas congeladas	50,4	0,0	0,3	--	0,0	0,3	--
0708900000	L. d. hortalizas desvainadas frescas	231,5	1,2	0,0	-99,1	0,9	0,0	-98,9
070990 2/	L.d. hortalizas frescas	4 118,1	1 361,8	1 471,0	8,0	590,4	747,2	26,6
0710100000	Papas congeladas	184,5	46,4	24,5	-47,2	27,6	8,9	-67,7
0702000000	Tomates frescos	114,2	21,7	0,0	-100,0	0,3	0,0	-100,0
071080	L. d. hortalizas cocidas congeladas							
0710801000	Espárragos congelados	12 200,5	2 166,5	3 203,6	47,9	750,4	1 122,6	49,6
0710809000	L.d.hortalizas cocidas congeladas	4 897,2	1 251,5	1 090,1	-12,9	451,8	286,3	-36,6
0712909000	L. d. hortalizas secas	724,4	209,0	178,5	-14,6	92,9	41,8	-54,9
0713509000	Habas, haba caballar y menor	1 623,6	237,6	334,5	40,7	65,9	89,3	35,6
0713909000	Las demás hortalizas secas desvainadas	210,6	180,1	2,2	-98,8	93,1	2,2	-97,6
	Prod. Géneros capsicum (Paprika)	41 593,9	8 734,3	9 417,3	7,8	4 159,6	3 636,9	-12,6
	Menestras							
	Frijoles							
0710220000	Frijoles congelados	864,3	46,4	0,0	-100,0	0,0	0,0	--
0708200000	Frijoles frescos o refrigerados	4 678,5	105,6	6,4	-94,0	44,3	2,9	-93,5
071331	Frijoles secos	28 645,2	10 461,8	5 746,8	-45,1	2 099,2	1 012,2	-51,8
0713209000	Garbanzos	8,6	4,7	0,6	-88,1	2,4	0,4	-85,3
	Pelos e hilados finos							
5108100000	Hilados de pelo fino cardado	0,4	0,1	0,0	-98,6	0,0	0,0	--
5108200000	Hilados de pelo fino peinado	838,0	185,6	318,2	71,5	95,9	132,9	38,6
51053	Pelo fino cardado o peinado	3 091,0	731,7	963,9	31,7	281,6	377,1	33,9
	Otros							
060310	Flores y capullos	2 282,6	511,1	390,9	-23,5	170,5	107,0	-37,3
1211300000	Hoja de coca	138,0	0,0	0,0	-100,0	0,0	0,0	--
1211400000	Paja de adormidera	0,0	0,0	0,0	--	0,0	0,0	--
1211903000	Orégano	5 412,5	1 581,5	1 511,7	-4,4	501,6	379,9	-24,3
1211905000	Uña de gato	204,7	45,5	58,1	27,6	22,2	26,9	21,4
121190	L. d. plantas, semillas y frutos para medicina y perf	1 849,6	747,6	320,8	-57,1	227,5	77,7	-65,8
1404200000	Linteros de algodón	0,0	0,0	0,0	--	0,0	0,0	--
2401101000	Tabaco negro	57,2	17,2	41,0	138,3	0,0	0,0	--
1404902000	Tara	20 440,5	3 984,0	5 292,9	32,9	1 338,4	1 814,3	35,6
0902400000	Te	0,0	0,0	0,0	-100,0	0,0	0,0	--

p/Preliminar

1/ No incluye Lanas ni Forestales

2/ Incluye 07099010 y 07099090

Fuente: Superintendencia Nacional de Administración Tributaria - SUNAT

Elaboración: Ministerio de Agricultura y Riego - Oficina de Estudios Económicos y Estadísticos

Cuadro Nº 90
VALOR MENSUAL DE EXPORTACION DE PRINCIPALES PRODUCTOS AGRICOLAS
Periodo: Enero - Marzo 2013/2014
(Miles US\$ FOB)

Subpartida nacional	Productos	Total Anual	Enero - Marzo		Var.	Marzo		Var.
			2013	2013		2014	2013	
	TOTAL	3 512 305,3	699 283,0	877 736,9	25,5	183 721,6	245 512,7	33,6
	TRADICIONAL	732 838,4	56 288,0	55 757,4	-0,9	11 285,2	14 128,6	25,2
	Algodón	1 705,3	268,7	379,9	41,4	105,9	126,8	19,7
5201001000	Algodón Pima y Supima	0,2	0,0	47,2	--	0,0	47,2	--
5201002000	Algodón Tanguis	1 155,1	50,1	109,9	119,6	0,0	0,0	--
5201003000	Algodón Áspero y Semiaspero	64,6	57,6	64,0	11,0	0,0	12,3	--
5201009000	L.D. Tipos de Algodón	0,0	0,0	0,0	--	0,0	0,0	--
5202990000	L.D. Desperdicios de Algodón	485,3	161,0	158,8	-1,4	105,9	67,2	-36,5
170113-114	Azúcar de caña	39 614,1	10 038,2	518,6	-94,8	144,2	223,3	54,9
0901110000	Café sin descafeinar	691 519,0	45 981,0	54 858,8	19,3	11 035,2	13 778,5	24,9
	NO TRADICIONAL	2 779 466,8	642 995,0	821 979,5	27,8	172 436,4	231 384,1	34,2
	Agroindustriales	768 291,6	161 249,2	192 349,8	19,3	55 901,6	75 462,1	35,0
	Aceites	43 763,6	14 567,0	20 392,9	40,0	3 973,7	14 452,1	263,7
1509100000	Aceite de oliva virgen	1 972,2	72,2	78,6	8,9	10,0	0,0	-100,0
1511100000	Aceite de palma en bruto	14 556,8	5 705,5	9 938,3	74,2	0,0	7 313,3	--
1511900000	Aceite de palma refinado	638,4	2,3	920,9	--	0,0	467,9	--
1515900090	L. d. grasas y aceites vegetales	17 060,8	6 657,2	4 045,2	-39,2	2 569,8	2 711,8	5,5
3301130000	Aceite esencial de limón	9 535,4	2 129,9	5 409,9	154,0	1 393,8	3 959,1	184,0
	Aceitunas preparadas	22 269,0	4 707,9	5 784,7	22,9	1 694,3	1 879,6	10,9
2001901000	Aceitunas Preparadas en Vinagre	231,3	38,1	65,9	73,1	7,2	12,3	70,0
2005700000	Aceitunas Preparadas sin Vinagre	22 037,7	4 669,8	5 718,8	22,5	1 687,1	1 867,3	10,7
0402911000	Leche evaporada s/ azúcar	103 772,2	23 483,2	27 347,6	16,5	10 583,2	10 942,8	3,4
1108120000	Almidón de maíz	1 966,3	349,5	598,8	71,3	41,6	194,8	368,2
2308001000	Harina de flores de marigold	5 297,7	2 395,9	1 208,5	-49,6	442,1	398,0	-10,0
1101000000	Harina de trigo	6 542,4	143,7	1 602,0	--	4,0	682,0	--
1905310000	Prod. d panadería, pastelería o galletería	39 823,9	8 034,1	9 996,4	24,4	2 383,5	3 427,7	43,8
	Hortalizas y frutas preparadas	371 044,7	81 908,3	79 874,5	-2,5	28 677,6	30 128,5	5,1
2004900000	L.d. hortalizas preparadas congeladas	39,1	2,9	34,0	--	2,7	0,0	-100,0
2005510000	Frijoles desvainados s/congelar	7 872,3	897,2	1 401,4	56,2	295,3	187,7	-36,4
2005600000	Espárragos en conserva	147 950,1	33 544,3	32 960,1	-1,7	11 611,8	13 648,6	17,5
2005590000	Frijoles preparados sin desvainar ni congelar	796,4	567,8	2,2	-99,6	269,0	0,0	-100,0
2005991000	Alcachofas preparadas	85 934,9	18 247,2	18 530,5	1,6	5 025,7	5 776,7	14,9
2005909000	L.d. hortalizas preparadas sin congelar	98 324,6	19 340,0	19 089,2	-1,3	7 680,4	7 993,8	4,1
2008910000	Palmitos preparados	4 053,3	1 232,0	981,7	-20,3	524,4	367,6	-29,9
200820	Piña en conserva (en agua)	66,2	0,0	0,0	--	0,0	0,0	--
2002900000	Tomates preparados, l.d.- pasta de tomate	13 963,4	2 428,6	2 312,2	-4,8	1 105,9	594,0	-46,3
2007999100	L.d. confituras, jaleas y mermelada	3 957,6	1 307,4	970,0	-25,8	510,8	509,9	-0,2
2008993000	Mangos preparados o conservados	7 050,4	3 823,3	3 366,3	-12,0	1 291,3	987,9	-23,5
2007999200	L.d. Pure y pastas de frutas	1 036,3	517,7	226,8	-56,2	360,1	62,2	-82,7
	Jugos de frutas azucaradas	42 689,0	7 855,4	12 185,8	55,1	2 928,7	3 928,8	34,1
20098013 - 19	Jugo de las demás frutas	5 485,7	1 831,1	1 721,9	-6,0	773,5	765,9	-1,0
20093	Jugo de los demás agrios	7 569,7	1 704,3	2 251,4	32,1	501,6	1 052,6	109,8
2009892000	Jugo de maracuya	29 616,0	4 318,1	8 212,5	90,2	1 651,8	2 110,3	27,8
2009891000	Jugo de papaya	0,0	0,0	0,0	--	0,0	0,0	--
20094	Jugo de piña	17,7	1,8	0,0	-100,0	1,8	0,0	-100,0
	Cacao	131 122,8	17 804,2	33 358,6	87,4	5 172,9	9 427,8	82,3
180100	Cacao en grano crudo	81 374,9	9 171,7	18 279,2	99,3	2 382,9	5 519,7	131,6
1803200000	Cacao en pasta, desgrasada	2 070,5	416,8	2 047,4	391,3	5,1	505,0	--
1803100000	Cacao en pasta sin desgrasar	1 316,6	208,8	394,4	88,8	0,0	93,6	--
1805000000	Cacao en polvo	11 115,0	2 130,2	1 857,2	-12,8	494,8	667,2	34,9
1802000000	Cascara, cascarilla de cacao	140,9	124,0	0,0	-100,0	50,0	0,0	-100,0
180400	Mantecca de cacao	35 104,9	5 752,7	10 780,4	87,4	2 240,2	2 642,4	18,0
	Cereales	94 021,0	12 743,3	33 138,0	160,0	3 973,2	10 404,6	161,9
1008509000	Quinua	77 826,0	8 793,2	31 048,3	253,1	2 693,4	9 709,3	260,5
	Maíz	16 195,0	3 950,1	2 089,6	-47,1	1 279,8	695,3	-45,7
1005909000	Los demás tipos de maíz	3 254,1	927,0	428,5	-53,8	369,2	185,2	-49,8
1005903000	Maíz blanco gigante del cuzco	11 919,7	2 575,6	1 538,7	-40,3	746,9	476,0	-36,3
1005904000	Maíz morado	795,4	269,6	121,7	-54,9	74,6	33,9	-54,6
1005902000	Maíz reventon	225,8	178,0	0,7	-99,6	89,1	0,1	-99,9
	Colorantes	41 639,2	10 815,0	9 837,7	-9,0	4 380,1	3 890,0	-11,2
	Achiote	12 262,4	3 410,8	2 887,8	-15,3	1 505,0	1 078,8	-28,3
1404901000	Achiote	239,1	31,4	42,9	36,7	3,3	0,5	-85,7
3203001400	Extracto de achiote (annato powder)	12 023,3	3 379,4	2 844,9	-15,8	1 501,7	1 078,3	-28,2
	Cochinilla	24 952,5	6 825,4	6 049,3	-11,4	2 590,2	2 528,3	-2,4
0511991000	Cochinilla e insectos similares	3 327,1	1 131,4	418,7	-63,0	429,7	399,1	-7,1
3203002100	Carmin de cochinilla	21 625,3	5 694,0	5 630,6	-1,1	2 160,4	2 129,1	-1,4
	Curcuma	1 855,3	319,4	523,9	64,0	110,9	138,9	25,3
0910300000	Curcuma	1 489,2	260,3	486,9	87,0	80,0	138,4	72,9
3203001700	Extracto de palillo (curcumina)	366,1	59,1	37,0	-37,3	30,8	0,5	-98,4
3203001600	Extracto de maíz morado (antocianina)	107,8	22,3	144,4	548,3	9,9	20,0	102,0
3203002900	L. d. mat.colorantes de origen animal	3,0	0,0	0,0	--	0,0	0,0	--
3203001900	L.d. extractos de origen vegetal	2 458,3	237,2	232,3	-2,0	164,1	124,0	-24,5

Continúa

Comercio Externo

Subpartida nacional	Productos	Total Anual 2013	Enero - Marzo		Var. %	Marzo		Var. %
			2013	2014		2013	2014	
	Frutas	1 070 706,2	296 547,1	440 246,1	48,5	62 567,5	97 243,9	55,4
	Aceitunas	6 976,3	1 290,6	1 050,2	-18,6	407,7	309,5	-24,1
0709902000	Aceitunas	0,0	0,0	0,0	--	0,0	0,0	--
0711200000	Aceitunas en salmuera	6 976,3	1 290,6	1 050,2	-18,6	407,7	309,5	-24,1
08024	Castañas	15,3	4,5	2,3	-47,9	0,0	2,3	--
080111 - 080119	Cocos frescos	452,8	20,1	107,5	434,9	12,1	11,7	-3,2
0804100000	Dátiles frescos o secos	0,0	0,0	0,0	--	0,0	0,0	--
0811109000	Fresas congeladas	15 232,2	4 542,8	4 127,7	-9,1	1 123,3	569,8	-49,3
0805501000	Limones	12,3	12,3	9,0	-26,9	2,3	0,0	-100,0
0805502100	Limón sutil	1 873,4	512,3	427,7	-16,5	153,2	156,8	2,3
080520	Mandarinas	88 407,4	571,7	1 858,0	225,0	507,3	1 834,4	261,6
0804502000	Mangos	130 995,2	89 634,0	110 859,9	23,7	18 879,4	24 698,1	30,8
0807190000	Melones	256,2	160,9	337,2	109,6	17,5	10,0	-42,8
080121 - 22	Nueces del brasil	28 171,8	2 509,3	1 703,7	-32,1	562,0	808,1	43,8
0804400000	Paltas	184 243,9	9 918,2	13 697,3	38,1	8 486,8	10 210,8	20,3
0804300000	Piñas	17,7	13,1	0,8	-93,6	0,0	0,0	--
0803	Plátanos	88 181,8	22 264,5	26 436,3	18,7	7 039,8	8 983,1	27,6
0806100000	Uvas	441 375,8	129 650,9	227 404,2	75,4	6 915,7	23 635,8	241,8
0810	L.d. frutos frescos	18 007,6	4 854,9	9 856,4	103,0	4 580,8	9 066,1	97,9
081190	L.d. frutos sin cocer	58 205,8	27 233,0	37 185,5	36,5	12 398,4	14 954,7	20,6
081400	Cortezas de agrios, frescas, cong. o secas	8 280,6	3 354,3	5 182,2	54,5	1 481,4	1 992,7	34,5
	Hortalizas frescas o secas	637 622,6	119 053,3	102 576,2	-13,8	31 726,2	29 941,8	-5,6
	Ajos	2 881,8	1 053,3	76,3	-92,8	216,7	28,8	-86,7
070320	Ajos frescos	1 440,9	526,7	37,3	-92,9	108,4	13,6	-87,5
0712901000	Ajos secos	0,0	0,0	1,7	--	0,0	1,7	--
	Cebollas	62 330,7	8 287,4	7 996,6	-3,5	880,5	1 092,0	24,0
0703100000	Cebollas frescas	62 211,8	8 194,0	7 996,6	-2,4	880,5	1 092,0	24,0
0712200000	Cebollas secas	118,9	93,4	0,0	-100,0	0,0	0,0	--
0709200000	Espárragos frescos	409 219,2	78 499,2	55 793,0	-28,9	17 625,9	13 935,8	-20,9
0705110000	Repolladas frescas o refrigeradas	472,6	117,8	117,4	-0,4	35,7	49,5	38,5
0710290000	L. d. hortalizas de vainas cocidas congeladas	84,3	0,0	0,8	--	0,0	0,8	--
0708900000	L. d. hortalizas desvainadas frescas	671,6	1,8	0,0	-98,8	1,4	0,0	-98,8
070990 2/	L.d. hortalizas frescas	2 110,9	826,0	833,6	0,9	293,7	404,2	37,6
0710100000	Papas congeladas	434,0	105,6	58,5	-44,6	60,2	21,1	-64,9
0702000000	Tomates frescos	78,1	33,6	0,0	-100,0	0,7	0,0	-100,0
071080	L. d. hortalizas cocidas congeladas	63 243,3	10 604,2	15 604,5	47,2	3 973,8	5 790,8	45,7
0710801000	Espárragos congelados	49 819,8	7 860,4	13 009,6	65,5	2 869,2	4 879,6	70,1
0710809000	L.d.hortalizas cocidas congeladas	13 423,5	2 743,8	2 595,0	-5,4	1 104,6	911,3	-17,5
0712909000	L. d. hortalizas secas	3 357,5	1 274,6	1 006,9	-21,0	349,6	351,3	0,5
0713509000	Habas, haba caballo y menor	3 227,3	475,0	616,1	29,7	135,8	172,7	27,2
0713909000	Las demás hortalizas secas desvainadas	213,2	171,6	4,8	-97,2	91,4	4,8	-94,7
	Prod. Géneros capsicum (Paprika)	89 298,2	17 603,1	20 467,6	16,3	8 060,8	8 090,0	0,4
	Menestras	37 316,0	12 493,8	8 340,9	-33,2	2 498,8	1 597,3	-36,1
	Frijoles	37 308,4	12 489,6	8 340,7	-33,2	2 498,3	1 597,1	-36,1
0710220000	Frijoles congelados	1 563,1	77,6	0,0	-100,0	0,0	0,0	--
0708200000	Frijoles frescos o refrigerados	843,3	223,2	8,1	-96,4	96,5	0,9	-99,1
071331	Frijoles secos	34 902,0	12 188,8	8 332,6	-31,6	2 401,9	1 596,3	-33,5
0713209000	Garbanzos	7,6	4,3	0,2	-95,8	0,5	0,2	-65,5
	Pelos e hilados finos	61 392,5	13 504,8	20 480,9	51,7	5 865,8	8 497,6	44,9
5108100000	Hilados de pelo fino cardado	18,4	1,3	0,9	-34,6	0,0	0,0	--
5108200000	Hilados de pelo fino peinado	21 071,9	4 446,4	7 924,2	78,2	2 297,6	3 445,8	50,0
51053	Pelo fino cardado o peinado	40 302,2	9 057,1	12 555,8	38,6	3 568,2	5 051,7	41,6
	Otros	68 477,7	16 588,4	15 009,9	-9,5	5 523,2	4 346,9	-21,3
060310	Flores y capullos	9 753,7	2 013,6	1 601,7	-20,5	656,1	433,5	-33,9
1211300000	Hoja de coca	687,6	0,5	0,0	-100,0	0,0	0,0	--
1211400000	Paja de adormidera	0,0	0,0	0,0	--	0,0	0,0	--
1211903000	Orégano	19 571,5	5 599,7	4 421,4	-21,0	1 838,7	923,3	-49,8
1211905000	Uña de gato	804,7	184,8	193,6	4,7	85,6	85,1	-0,5
121190	L. d.plantas, semillas y frutos para med. y perf.	6 234,8	2 324,3	1 329,9	-42,8	798,6	440,5	-44,8
1404200000	Linteres de algodón	0,0	0,0	0,0	--	0,0	0,0	--
2401101000	Tabaco negro	321,2	59,1	182,7	209,2	0,0	0,0	--
1404902000	Tara	31 103,9	6 406,4	7 280,7	13,6	2 144,3	2 464,5	14,9
0902400000	Te	0,2	0,0	0,0	-100,0	0,0	0,0	--

p/Preliminar

1/ No incluye Lanas ni Forestales

2/ Incluye 07099010 y 07099090

Fuente: Superintendencia Nacional de Administración Tributaria - SUNAT

Elaboración: Ministerio de Agricultura y Riego - Oficina de Estudios Económicos y Estadísticos

Cuadro Nº 91
VOLUMEN DE IMPORTACION DE PRINCIPALES PRODUCTOS AGROPECUARIOS
Periodo: Enero - Marzo 2013/2014
(t)

Subpartida nacional	Productos	Total Anual 2013	Enero - Marzo		Var. %	Marzo		Var. %
			2013	2014		2013	2014	
TOTAL								
AGRICOLA								
cereales								
Arroz								
1006109000	Arroz con cáscara	0,0	0,0	0,0	--	0,0	0,0	--
1006200000	Arroz descascarillado	0,0	0,0	0,0	--	0,0	0,0	--
1006400000	Arroz partido	69,0	69,0	0,0	-100,0	29,0	0,0	-100,0
1006300000	Arroz semiblanqueado o blanqueado	176 259,7	52 292,5	56 418,8	7,9	13 804,0	18 020,5	30,5
Avena								
1004009000	Avena, excepto para siembra	35 701,1	7 953,6	6 265,7	-21,2	3 456,2	6 265,7	81,3
1104120000	Granos aplastados o en copos	2,1	0,0	0,0	--	0,0	0,0	--
1104220000	Avena mondada	0,0	0,0	0,0	--	0,0	0,0	--
1103190000	Grañones y sémola de l.d.cereales	0,0	0,0	0,0	--	0,0	0,0	--
1003009000	Cebada, excepto para siembra	98 848,0	30 899,9	19 922,4	-35,5	13 987,3	7 508,6	-46,3
Maíz								
1005901100	Maíz amarillo duro	2 005 435,9	341 007,9	818 414,4	140,0	59 991,3	132 300,5	120,5
1005902000	Maíz tipo pop corn	12 371,5	2 295,3	2 336,4	1,8	413,0	542,8	31,4
1008901090	Quinua	23,6	0,0	21,1	--	0,0	0,0	--
Sorgo								
1007009000	Sorgo grano, excepto para siembra	19 568,7	17 762,2	0,0	-100,0	1 498,9	0,0	-100,0
1007001000	Sorgo grano, para siembra	0,2	0,0	0,0	--	0,0	0,0	--
Trigo								
1001109000	Trigo duro	152 583,6	35 753,4	25 951,5	-27,4	17 173,8	19 151,5	11,5
1001902000	L.d. trigos, excepto para siembra	1 652 630,9	367 003,9	354 596,7	-3,4	120 962,0	135 784,2	12,3
Frutas								
Ciruelas								
0813200000	Ciruelas secas	1 437,0	142,0	178,9	26,0	20,9	71,8	243,7
0809400000	Ciruelas y endriones frescos	3 147,5	2 752,9	1 075,9	-60,9	638,3	152,7	-76,1
0809300000	Duraznos o melocotones	1 569,6	1 500,4	364,4	-75,7	375,2	92,3	-75,4
0808100000	Manzanas frescas	46 346,4	7 120,6	8 664,9	21,7	3 687,0	4 183,9	13,5
0805100000	Naranjas frescas o secas	4 233,5	1 504,0	1 223,8	-18,6	441,6	434,0	-1,7
0806200000	Pasas	6 137,9	49,3	380,0	671,5	7,8	201,2	--
0808201000	Peras	17 550,4	2 925,5	3 250,8	11,1	1 465,8	1 513,6	3,3
0806100000	Uvas	4 056,9	1 365,6	1 459,4	6,9	724,2	617,7	-14,7
Espicias o condimentos								
Canelas								
0906100000	Canela y flores del canelero s/triturar	1 556,5	294,5	351,0	19,2	86,5	60,8	-29,7
0906200000	Canela y flores del canelero triturado	120,3	44,1	33,5	-24,0	10,6	6,7	-36,8
Pimienta								
0904110000	Pimienta sin tritular	739,7	130,7	143,5	9,8	57,0	80,6	41,4
0904120000	Pimienta triturada	81,3	42,7	11,4	-73,3	12,7	1,8	-86,2
0909300000	Semilla de comino	2 486,0	55,8	168,7	202,4	28,9	52,2	80,9
Menestras								
Arvejas								
0713109010	Arvejas enteras	4 037,5	1 128,5	918,7	-18,6	348,5	0,0	-100,0
0713109020	Arvejas partidas	16 523,6	4 205,5	7 827,0	86,1	1 236,9	2 153,7	74,1
07133 1/	Frijoles, excepto para siembra	5 853,6	3 720,8	31,9	-99,1	37,7	30,9	-91,8
0713409000	Lentejas y lentejones, secos	40 548,0	6 982,6	10 154,7	45,4	2 393,0	3 872,8	61,8
Otros								
1801001000	Cacao en grano	626,3	302,1	447,6	48,2	201,4	49,7	-75,3
0701900000	L.d. papas frescas o refrigeradas	0,0	0,0	0,0	--	0,0	0,0	--
120991	Semillas de hortalizas y legumbres	170,2	33,1	36,8	11,2	8,2	13,4	63,1
1201009000	Soya grano	162 447,0	51 068,3	64 953,0	27,2	11 635,2	36 451,8	213,3
PECUARIO								
Carnes								
020711 - 14	Carne de ave	12 845,9	3 117,6	2 665,8	-14,5	1 324,3	1 136,1	-14,2
0201 y 0202	Carne de bovino	81,1	18,7	34,9	86,2	3,4	9,7	185,6
020410 - 43	Carne de ovino	6,0	2,4	3,1	27,4	0,0	0,7	--
0504001000	Estómagos (mondongos)	8 191,5	1 422,7	1 881,4	32,2	480,8	876,9	82,4
0206290000	L.d. despojos de la especie bovina cong.	10 946,9	2 086,7	3 311,9	58,7	504,6	1 549,9	207,2
AGROINDUSTRIAL								
Aceites								
1512290000	Aceite de algodón refinado	0,4	0,1	0,0	-74,9	0,0	0,0	-0,1
1512110000	Aceite de girasol en bruto	12 515,0	3 164,2	3 139,2	-0,8	2 768,8	115,0	-95,8
1512190000	Aceite de girasol refinado	2 377,7	686,1	742,0	8,2	0,0	304,4	--
1509900000	Aceite de oliva refinado	217,5	25,2	86,2	241,3	13,5	35,5	162,3
1509100000	Aceite de oliva virgen	441,2	137,3	134,3	-2,2	55,8	70,8	27,0
1507100000	Aceite de soya en bruto	348 087,4	69 821,0	63 558,5	-9,0	25 042,6	22 174,1	-11,5
1507900000	Aceite de soya refinado	15 517,5	2 183,0	3 306,1	51,4	279,2	851,0	204,8

Continúa

Comercio Externo

Conclusión cuadro N° 91

Subpartida nacional	Productos	Total Anual 2013	Enero - Marzo		Var. %	Marzo		Var. %
			2013	2014		2013	2014	
Algodón								
5201000010	Algodón pima y supima	2 954,7	944,6	1 455,8	54,1	464,3	182,8	-60,6
5201000090	L.d. tipos de algodón sin cardar	0,0	0,0	21,0	--	0,0	0,0	--
Azúcar								
1701119000	Azúcar de caña	2 483,9	1 038,0	705,7	-32,0	187,7	55,1	-70,7
1701990090	Azúcar los demás	145 432,2	36 399,1	47 634,3	30,9	11 573,6	19 592,9	69,3
1101000000	Harina de trigo	61,5	17,9	1,3	-92,9	17,5	0,0	-100,0
1108130000	Fécula de papa	14 934,7	4 170,5	6 049,8	45,1	827,9	2 303,2	178,2
1208100000	Harina de habas de soja	76 613,0	11 749,3	15 982,3	36,0	3 005,0	5 539,4	84,3
Lácteos								
Lactosueros								
040410	Lactosuero , incluso concentrado	8 713,6	2 849,4	1 682,8	-40,9	412,1	818,6	98,6
0404900000	Los demás, lactosueros	865,7	263,1	264,5	0,5	5,5	81,1	1 365,0
Leche								
0402991000	Leche condensada	5 498,2	1 638,1	873,3	-46,7	789,6	286,3	-63,7
0402999000	L.d. leches azucaradas	3,5	0,0	0,0	--	0,0	0,0	--
040229	Leche en polvo las demás (lep)	0,0	0,0	0,0	-100,0	0,0	0,0	--
040221	Leche en polvo sin azucarar (lep)	13 880,6	3 274,8	3 239,5	-1,1	1 747,0	1 039,4	-40,5
040210	Leche en polvo (lpd)	16 650,2	3 953,2	4 548,3	15,1	1 149,0	1 728,0	50,4
0402911000	Leche evaporada	0,0	0,0	0,0	--	0,0	0,0	--
0402919000	L.d. leches concentradas s/azucarar	1 305,3	8,0	444,5	--	3,7	153,3	--
Yogur								
0403100020	Yogur aromatizado con fruta o cacao	8,0	2,0	13,1	545,5	2,0	0,0	-100,0
0403100090	Los demás, yogur	0,0	0,0	0,0	--	0,0	0,0	--
Sueros								
0403900010	Suero de mantequilla aromatizado-kefir	0,0	0,0	0,0	--	0,0	0,0	--
0403900020	Suero de mantequilla	3 216,6	982,5	1 439,2	46,5	263,1	766,3	191,2
0403900090	L.d. suero de mantequilla fermentada	0,0	0,0	0,0	--	0,0	0,0	--
Mantequilla								
040510 - 20	Mantequilla fresca, salada o fundida	1 375,3	195,3	199,8	2,3	33,7	76,3	126,6
0405902000	Grasa láctea anhidra "butter oil"	4 574,2	595,6	567,2	-4,8	243,0	287,3	18,2
0405909000	Las demás manteq. y demás mat. grasas	0,0	0,0	0,0	--	0,0	0,0	--
Quesos								
0406400000	Queso de pasta azul	66,3	10,0	14,5	44,7	3,0	6,0	102,3
0406100000	Queso fresco	1 275,1	399,4	270,7	-32,2	110,3	124,6	12,9
0406300000	Queso fundido	625,5	106,4	132,5	24,5	28,5	67,0	135,2
0406200000	Queso rallado o polvo	1 110,9	264,2	192,0	-27,3	43,9	99,4	126,6
040690	Los demás quesos	1 842,5	395,5	500,8	26,6	122,3	195,2	59,6
Malta								
1107100000	Malta sin tostar	69 898,1	16 375,7	6 151,2	-62,4	438,9	123,2	-71,9
1107200000	Malta tostada	4 946,8	101,9	5 429,2	--	26,1	15,9	-39,2
200870	Duraznos preparados	23 866,3	2 302,3	1 291,5	-43,9	613,9	507,9	-17,3
Pastas								
1902110000	Pastas alimenticias s/cocer, c/huevo	76,8	17,4	8,1	-53,6	7,0	0,4	-94,6
1902190000	L.d. pastas alimenticias s/cocer	4 881,4	1 436,4	126,9	-91,2	546,5	44,0	-92,0
1902200000	Pastas alimenticias rellenas	95,4	4,5	23,9	427,8	2,3	17,9	678,9
1902300000	L.d. pastas alimenticias	236,1	65,3	60,2	-7,8	12,7	24,7	95,6
Papas preparadas								
2004100000	Papas congeladas	21 285,3	3 310,6	5 833,9	76,2	1 541,4	3 107,8	101,6
2005200000	Papas s/congelar	893,3	186,2	195,2	4,8	74,5	104,0	39,6
2304000000	Torta de soya	1 023 120,8	239 981,0	254 603,8	6,1	57 499,2	73 207,8	27,3
INSUMOS								
Caucho								
4001220000	Caucho técnicamente especificado	12 195,5	2 962,6	1 923,7	-35,1	654,1	630,2	-3,7
4001210000	Hojas ahumadas	973,3	61,0	20,9	-65,7	20,0	20,9	4,8
4001291000	Hojas de crepé	0,0	0,0	0,0	--	0,0	0,0	--
4001100000	Látex de caucho natural	1 125,7	166,4	195,9	17,7	16,8	60,9	261,5
4001299000	L.d. formas de caucho natural	125,3	0,0	0,0	--	0,0	0,0	--
Fertilizantes								
3104200010	Cloruro de potasio, uso agrícola	81 077,4	13 110,9	15 144,8	15,5	12 091,2	13 240,1	9,5
3105300000	Fosfato de amónico	157 397,8	56 064,0	16 886,6	-69,9	24 338,7	25,2	-99,9
3102300010	Nitrato de amonio, uso agrícola	55 677,6	5 534,5	15 577,8	181,5	0,0	0,0	--
3102210000	Sulfato de amonio	181 567,3	55 379,4	12 601,3	-77,2	27 950,1	1,6	-100,0
3104901000	Sulfato de magnesio y potasio	14 861,1	0,0	649,7	--	0,0	349,7	--
3104300000	Sulfato de potasio	47 471,4	5 506,5	9 350,7	69,8	1 996,1	7 366,6	269,0
3103100000	Superfosfato de calcio triple	2 660,5	0,0	575,1	--	0,0	270,6	--
3102100010	Urea para uso agrícola	365 084,8	74 130,7	65 660,7	-11,4	0,0	17 587,8	--
3808309000	Herbicidas	9 783,1	2 471,0	2 308,0	-6,6	783,4	865,0	10,4

p/Preliminar

1/ Incluye 07133190 - 07133390 - 07133990

Fuente: Superintendencia Nacional de Administración Tributaria SUNAT

Elaboración: Ministerio de Agricultura y Riego - Oficina de Estudios Económicos y Estadísticos

Cuadro Nº 92
VALOR FOB DE IMPORTACION DE PRINCIPALES PRODUCTOS AGROPECUARIOS
Periodo: Enero - Marzo 2013/2014
(Miles US\$ FOB)

Subpartida nacional	Productos	Total Anual 2013	Enero - Marzo		Var. %	Marzo		Var. %
			2013	2014		2013	2014	
	TOTAL	3 203 642,2	747 075,5	761 872,4	2,0	213 272,2	243 881,0	14,4
	AGRICOLA	1 456 581,2	342 678,4	389 155,6	13,6	94 684,6	119 237,0	25,9
	cereales	1 222 899,8	283 124,2	321 725,6	13,6	78 143,3	88 074,1	12,7
	Arroz	109 526,2	32 857,4	34 809,0	5,9	8 711,9	11 214,6	28,7
1006109000	Arroz con cáscara	0,0	0,0	0,0	--	0,0	0,0	--
1006200000	Arroz descascarillado	0,0	0,0	0,0	--	0,0	0,0	--
1006400000	Arroz partido	8,7	8,7	0,0	-99,5	3,7	0,0	-100,0
1006300000	Arroz semiblanqueado o blanqueado	109 517,5	32 848,7	34 809,0	6,0	8 708,2	11 214,6	28,8
	Avena	11 594,3	2 608,2	1 445,2	-44,6	1 133,0	1 445,2	27,5
1004009000	Avena, excepto para siembra	11 590,9	2 608,2	1 445,2	-44,6	1 133,0	1 445,2	27,5
1104120000	Granos aplastados o en copos	3,5	0,0	0,0	--	0,0	0,0	--
1104220000	Avena mondada	0,0	0,0	0,0	--	0,0	0,0	--
1103190000	Grañones y sémola de l.d.cereales	0,2	0,0	0,0	--	0,0	0,0	--
1003009000	Cebada, excepto para siembra	31 444,5	9 669,4	5 832,9	-39,7	4 423,5	2 240,3	-49,4
	Maíz	497 426,5	96 841,5	168 818,8	74,3	16 301,3	27 136,2	66,5
1005901100	Maíz amarillo duro	486 775,1	94 677,2	167 030,9	76,4	15 930,1	26 734,2	67,8
1005902000	Maíz tipo pop corn	10 651,4	2 164,4	1 787,9	-17,4	371,1	402,0	8,3
1008901090	Quinoa	64,6	0,0	57,8	--	0,0	0,0	--
	Sorgo	4 292,9	3 923,7	0,0	-100,0	360,6	0,0	-100,0
1007009000	Sorgo grano, excepto para siembra	4 292,3	3 923,7	0,0	-100,0	360,6	0,0	-100,0
1007001000	Sorgo grano, para siembra	0,6	0,0	0,0	--	0,0	0,0	--
	Trigo	568 550,6	137 224,0	110 761,9	-19,3	47 213,0	46 037,8	-2,5
1001109000	Trigo duro	54 285,7	11 670,8	9 109,0	-22,0	5 790,0	6 812,2	17,7
1001902000	L.d. trigos, excepto para siembra	514 264,9	125 553,2	101 652,9	-19,0	41 423,0	39 225,6	-5,3
	Frutas	77 829,7	14 805,9	14 864,3	0,4	5 430,6	5 580,3	2,8
	Ciruelas	5 165,8	2 198,5	1 386,3	-36,9	473,1	291,1	-38,5
0813200000	Ciruelas secas	2 736,7	175,1	399,4	128,1	31,0	134,0	332,2
0809400000	Ciruelas y endriones frescos	2 429,1	2 023,4	987,0	-51,2	442,1	157,1	-64,5
0809300000	Duraznos o melocotones	1 621,7	1 544,2	453,5	-70,6	348,2	115,2	-66,9
0808100000	Manzanas frescas	33 559,9	6 127,8	6 798,8	11,0	2 561,8	2 595,7	1,3
0805100000	Naranjas frescas o secas	3 372,6	1 155,9	1 261,7	9,2	303,3	497,8	64,1
0806200000	Pasas	16 214,7	136,4	883,0	547,5	20,9	404,8	--
0808201000	Peras	14 677,1	2 499,9	2 773,6	10,9	1 107,8	1 146,6	3,5
0806100000	Uvas	3 217,8	1 143,1	1 307,3	14,4	615,5	529,2	-14,0
	Especias o condimentos	13 859,0	1 778,1	2 902,6	63,2	648,2	735,0	13,4
	Canelas	8 823,5	1 254,3	2 250,0	79,4	418,8	364,5	-12,9
0906100000	Canela y flores del canelero s/triturar	8 469,6	1 144,8	2 138,4	86,8	373,4	351,3	-5,9
0906200000	Canela y flores del canelero triturado	354,0	109,5	111,6	1,9	45,3	13,2	-70,8
	Pimienta	2 401,3	425,9	439,3	3,1	149,6	324,5	116,9
0904110000	Pimienta sin triturar	2 235,4	347,5	398,7	14,7	137,2	322,9	135,4
0904120000	Pimienta triturada	165,9	78,4	40,5	-48,3	12,5	1,6	-87,2
0909300000	Semilla de comino	2 634,1	97,9	213,4	118,0	79,8	45,9	-42,4
	Menestras	48 660,9	12 463,0	11 821,4	-5,1	3 305,7	3 824,6	15,7
	Arvejas	14 073,2	3 441,9	5 865,5	70,4	1 028,3	1 553,5	51,1
0713109010	Arvejas enteras	2 176,3	595,9	414,1	-30,5	161,8	0,0	-100,0
0713109020	Arvejas partidas	11 896,9	2 846,0	5 451,4	91,5	866,5	1 553,5	79,3
07133 1/	Frijoles, excepto para siembra	7 306,3	4 362,4	26,3	-99,4	657,3	26,3	-96,0
0713409000	Lentejas y lentejones, secos	27 281,5	4 658,7	5 929,6	27,3	1 620,0	2 244,8	38,6
	Otros	93 331,8	30 507,3	37 841,6	24,0	7 156,9	21 023,0	193,7
1801001000	Cacao en grano	1 340,4	668,8	914,0	36,7	438,7	103,0	-76,5
0701900000	L.d. papas frescas o refrigeradas	0,0	0,0	0,0	--	0,0	0,0	--
120991	Semillas de hortalizas y legumbres	13 401,6	3 308,2	3 451,1	4,3	765,9	1 697,0	121,6
1201009000	Soya grano	78 589,7	26 530,2	33 476,5	26,2	5 952,4	19 223,0	222,9
	PECUARIO	51 336,2	10 088,9	12 876,0	27,6	3 443,3	5 542,7	61,0
	Carnes	19 379,6	4 456,2	3 753,4	-15,8	1 849,3	1 481,8	-19,9
020711 - 14	Carne de ave	18 409,6	4 210,3	3 390,4	-19,5	1 817,6	1 363,3	-25,0
0201 y 0202	Carne de bovino	859,1	202,1	323,2	59,9	31,7	115,1	263,1
020410 - 43	Carne de ovino	110,9	43,8	39,8	-9,2	0,0	3,4	--
0504001000	Estómagos (mondongos)	15 009,4	2 537,2	3 812,7	50,3	929,7	1 754,0	88,7
0206290000	Ld. despojos de la especie bovina cong.	16 947,2	3 095,5	5 310,0	71,5	664,3	2 306,9	247,3
	AGROINDUSTRIAL	1 313 366,5	299 650,4	300 810,4	0,4	86 763,0	99 429,6	14,6
	Aceites	387 847,7	85 285,1	65 063,0	-23,7	31 247,1	21 234,5	-32,0
1512290000	Aceite de algodón refinado	7,9	2,2	0,5	-75,7	0,5	0,5	7,9
1512110000	Aceite de girasol en bruto	12 514,4	3 329,1	2 857,0	-14,2	2 959,3	89,5	-97,0
1512190000	Aceite de girasol refinado	3 113,5	952,6	940,6	-1,3	0,0	381,7	--
1509900000	Aceite de oliva refinado	702,3	93,9	244,3	160,0	51,1	95,5	86,9
1509100000	Aceite de oliva virgen	1 603,0	520,2	437,0	-16,0	213,2	221,3	3,8
1507100000	Aceite de soya en bruto	349 746,7	77 267,4	56 763,5	-26,5	27 626,7	19 530,9	-29,3
1507900000	Aceite de soya refinado	20 160,0	3 119,6	3 820,0	22,4	396,4	915,1	130,9

Continúa

Comercio Externo

Conclusión cuadro N° 92

Subpartida nacional	Productos	Total Anual 2013	Enero - Marzo		Var. %	Marzo		Var. %
			2013	2014		2013	2014	
	Algodón	10 666,8	3 407,7	5 723,9	68,0	1 356,3	673,2	-50,4
5201000010	Algodón pima y supima	10 666,8	3 407,7	5 685,7	66,9	1 356,3	673,2	-50,4
5201000090	L.d. tipos de algodón sin cardar	0,0	0,0	38,2	--	0,0	0,0	--
	Azúcar	78 059,9	20 884,7	22 206,5	6,3	6 431,4	8 855,7	37,7
1701119000	Azúcar de caña	1 580,7	577,0	303,2	-47,4	106,7	28,6	-73,2
1701990090	Azúcar los demás	76 479,2	20 307,7	21 903,3	7,9	6 324,7	8 827,2	39,6
1101000000	Harina de trigo	50,8	15,2	0,4	-97,2	14,1	0,0	-100,0
1108130000	Fécula de papa	11 326,1	3 201,5	5 157,3	61,1	629,7	2 035,2	223,2
1208100000	Harina de habas de soja	36 140,8	6 129,3	7 698,9	25,6	1 562,0	2 772,3	77,5
	Lácteos	196 176,3	42 108,3	56 623,8	34,5	14 553,6	23 186,2	59,3
	Lactosueros	16 874,6	4 712,0	4 061,5	-13,8	568,3	1 946,3	242,5
040410	Lactosuero , incluso concentrado	12 150,9	4 088,0	2 176,6	-46,8	559,5	1 158,0	107,0
0404900000	Los demás, lactosueros	4 723,6	624,0	1 884,9	202,1	8,8	788,4	--
	Leche	125 169,5	26 810,0	37 253,5	39,0	10 942,7	13 606,8	24,3
0402991000	Leche condensada	9 665,3	2 940,7	1 461,8	-50,3	1 448,6	490,5	-66,1
0402990000	L.d. leches azucaradas	16,9	0,0	0,0	--	0,0	0,0	--
040229	Leche en polvo las demás (lep)	0,0	0,0	0,0	-100,0	0,0	0,0	--
040221	Leche en polvo sin azucarar (lep)	50 597,4	10 940,1	14 350,8	31,2	5 563,5	4 743,8	-14,7
040210	Leche en polvo (lpd)	61 284,5	12 911,1	20 097,9	55,7	3 921,2	7 909,9	101,7
0402911000	Leche evaporada	0,0	0,0	0,0	--	0,0	0,0	--
0402919000	L.d. leches concentradas s/azucarar	3 605,4	18,1	1 342,9	--	9,4	462,6	--
	Yogur	20,5	6,0	22,1	268,2	6,0	0,0	-100,0
0403100020	Yogur aromatizado con fruta o cacao	20,5	6,0	22,1	268,2	6,0	0,0	-100,0
0403100090	Los demás, yogur	0,0	0,0	0,0	--	0,0	0,0	--
	Sueros	11 334,6	3 208,1	6 493,0	102,4	895,0	3 631,3	305,7
0403900010	Suero de mantequilla aromatizado-kefir	0,0	0,0	0,0	--	0,0	0,0	--
0403900020	Suero de mantequilla	11 334,6	3 208,1	6 493,0	102,4	895,0	3 631,3	305,7
0403900090	L.d. suero de mantequilla fermentada	0,0	0,0	0,0	--	0,0	0,0	--
	Mantequilla	21 415,9	2 585,4	3 570,7	38,1	838,9	1 721,6	105,2
040510 - 20	Mantequilla fresca, salada o fundida	5 788,7	802,9	914,4	13,9	126,6	369,3	191,7
0405902000	Grasa láctea anhidra "butter oil"	15 627,3	1 782,5	2 656,3	49,0	712,4	1 352,3	89,8
0405909000	Las demás mantequillas y demás materias gr	0,0	0,0	0,0	--	0,0	0,0	--
	Quesos	21 361,2	4 786,8	5 222,9	9,1	1 302,7	2 280,2	75,0
0406400000	Queso de pasta azul	420,0	66,5	99,7	49,9	20,1	39,1	94,7
0406100000	Queso fresco	4 375,7	1 329,8	909,9	-31,6	408,7	392,5	-4,0
0406300000	Queso fundido	2 773,4	486,9	615,3	26,4	122,7	326,3	165,9
0406200000	Queso rallado o polvo	3 955,5	930,6	797,4	-14,3	156,1	406,4	160,4
040690	Los demas quesos	9 836,6	1 973,0	2 800,7	42,0	595,1	1 115,9	87,5
	Malta	44 342,0	8 513,6	7 088,8	-16,7	329,5	89,0	-73,0
1107100000	Malta sin tostar	41 471,6	8 411,2	4 081,3	-51,5	307,2	77,0	-74,9
1107200000	Malta tostada	2 870,4	102,4	3 007,4	--	22,3	12,0	-46,4
200870	Duraznos preparados	30 126,8	2 825,8	1 781,7	-36,9	749,2	788,2	5,2
	Pastas	5 018,1	1 325,9	388,8	-70,7	466,6	144,7	-69,0
1902110000	Pastas alimenticias s/cocer, c/huevo	210,9	76,7	34,2	-55,5	12,7	1,6	-87,8
1902190000	L.d. pastas alimenticias s/cocer	4 227,2	1 157,6	218,9	-81,1	424,2	72,4	-82,9
1902200000	Pastas alimenticias rellenas	265,7	18,1	74,8	312,3	9,3	49,7	431,4
1902300000	L.d. pastas alimenticias	314,4	73,5	61,0	-17,0	20,3	21,2	4,3
	Papas preparadas	21 471,0	3 609,3	5 433,1	50,5	1 669,5	2 900,9	73,8
2004100000	Papas congeladas	17 849,5	2 851,3	4 762,5	67,0	1 367,4	2 565,7	87,6
2005200000	Papas s/congelar	3 621,6	758,1	670,6	-11,5	302,2	335,2	10,9
2304000000	Torta de soya	492 140,1	122 343,9	123 644,2	1,1	27 753,9	36 749,7	32,4
	INSUMOS	382 358,2	94 657,8	59 030,4	-37,6	28 381,3	19 671,7	-30,7
	Caucho	38 599,7	9 254,5	5 055,0	-45,4	2 069,4	1 671,2	-19,2
4001220000	Caucho técnicamente especificado	33 101,7	8 706,0	4 622,1	-46,9	1 966,0	1 497,4	-23,8
4001210000	Hojas ahumadas	2 574,6	179,3	45,9	-74,4	64,6	45,9	-28,9
4001291000	Hojas de crepé	0,0	0,0	0,0	--	0,0	0,0	--
4001100000	Látex de caucho natural	2 552,0	369,2	387,0	4,8	38,8	127,9	229,6
4001299000	L.d. formas de caucho natural	371,4	0,0	0,0	--	0,0	0,0	--
	Fertilizantes	311 227,3	77 589,4	46 412,7	-40,2	23 871,3	15 374,3	-35,6
3104200010	Cloruro de potasio, uso agrícola	30 808,7	5 433,3	4 684,2	-13,8	5 014,9	4 103,7	-18,2
3105300000	Fosfato di amónico	70 595,8	26 743,0	6 424,5	-76,0	11 410,5	28,6	-99,7
3102300010	Nitrato de amonio, uso agrícola	17 680,4	1 915,8	4 536,4	136,8	0,0	0,0	--
3102210000	Sulfato de amonio	32 707,6	11 950,6	1 726,9	-85,5	6 283,9	4,1	-99,9
3104901000	Sulfato de magnesio y potasio	6 553,2	0,0	268,2	--	0,0	144,4	--
3104300000	Sulfato de potasio	29 002,4	3 305,2	5 992,7	81,3	1 161,9	4 762,4	309,9
3103100000	Superfosfatos de calcio triple	1 035,6	0,0	153,2	--	0,0	96,5	--
3102100010	Urea para uso agrícola	122 843,6	28 241,5	22 626,7	-19,9	0,0	6 234,6	--
3808309000	Herbicidas	32 531,2	7 813,9	7 562,8	-3,2	2 440,6	2 626,2	7,6

p/Preliminar

1/ Incluye 07133190 - 07133390 - 07133990

Fuente: Superintendencia Nacional de Administración Tributaria SUNAT

Elaboración: Ministerio de Agricultura y Riego - Oficina de Estudios Económicos y Estadísticos

Cuadro Nº 93

VALOR CIF DE IMPORTACION DE PRINCIPALES PRODUCTOS AGROPECUARIOS

Periodo: Enero - Marzo 2013/2014

(Miles US\$ CIF)

Subpartida nacional	Productos	Total Anual	Enero - Marzo		Var. %	Marzo		Var. %
			2013	2013		2014	2013	
	TOTAL	3 494 588,1	809 781,7	842 241,0	4,0	230 007,9	265 529,7	15,4
	AGRICOLA	1 614 901,1	376 085,2	440 151,8	17,0	103 445,6	131 882,4	27,5
	cereales	1 361 949,1	311 848,8	366 718,2	17,6	85 653,3	98 271,3	14,7
	Arroz	121 432,2	36 590,8	38 421,6	5,0	9 679,2	12 404,8	28,2
1006109000	Arroz con cáscara	0,0	0,0	0,0	--	0,0	0,0	--
1006200000	Arroz descascarillado	0,0	0,0	0,0	--	0,0	0,0	--
1006400000	Arroz partido	11,5	11,5	0,1	-99,1	5,7	0,0	-100,0
1006300000	Arroz semiblanqueado o blanqueado	121 420,7	36 579,3	38 421,5	5,0	9 673,5	12 404,8	28,2
	Avena	13 051,6	2 936,7	1 691,6	-42,4	1 279,9	1 691,6	32,2
1004009000	Avena, excepto para siembra	13 048,0	2 936,7	1 691,6	-42,4	1 279,9	1 691,6	32,2
1104120000	Granos aplastados o en copos	3,7	0,0	0,0	--	0,0	0,0	--
1104220000	Avena mondada	0,0	0,0	0,0	--	0,0	0,0	--
1103190000	Grañones y sémola de l.d.cereales	0,2	0,0	0,0	--	0,0	0,0	--
1003009000	Cebada, excepto para siembra	35 620,8	10 571,7	6 665,5	-36,9	4 808,9	2 552,5	-46,9
	Maíz	560 806,3	107 847,6	198 030,7	83,6	18 214,3	31 483,7	72,9
1005901100	Maíz amarillo duro	549 398,0	105 521,2	196 119,3	85,9	17 806,3	31 052,9	74,4
1005902000	Maíz tipo pop corn	11 408,3	2 326,3	1 911,4	-17,8	408,0	430,8	5,6
1008901090	Quinua	68,3	0,0	60,9	--	0,0	0,0	--
	Sorgo	4 930,2	4 475,3	0,0	-100,0	392,7	0,0	-100,0
1007009000	Sorgo grano, excepto para siembra	4 929,4	4 475,3	0,0	-100,0	392,7	0,0	-100,0
1007001000	Sorgo grano, para siembra	0,8	0,0	0,0	--	0,0	0,0	--
	Trigo	626 039,6	149 426,8	121 847,9	-18,5	51 278,2	50 138,8	-2,2
1001109000	Trigo duro	58 457,0	12 640,7	9 791,2	-22,5	6 231,8	7 287,1	16,9
1001902000	L.d. trigos, excepto para siembra	567 582,5	136 786,1	112 056,7	-18,1	45 046,4	42 851,7	-4,9
	Frutas	84 746,4	16 320,2	16 477,4	1,0	5 876,5	6 064,3	3,2
	Ciruelas	5 359,7	2 304,1	1 441,4	-37,4	499,1	303,3	-39,2
0813200000	Ciruelas secas	2 787,2	179,0	406,4	127,1	31,5	137,7	337,1
0809400000	Ciruelas y endriones frescos	2 572,5	2 125,1	1 034,9	-51,3	467,6	165,5	-64,6
0809300000	Duraznos o melocotones	1 701,0	1 616,5	470,6	-70,9	365,2	120,3	-67,1
0808100000	Manzanas frescas	37 420,0	6 890,6	7 744,0	12,4	2 773,2	2 845,3	2,6
0805100000	Naranjas frescas o secas	4 159,1	1 452,7	1 499,9	3,3	392,4	579,0	47,5
0806200000	Pasas	16 473,3	140,3	897,3	539,5	21,5	411,5	--
0808201000	Peras	16 287,9	2 730,9	3 067,5	12,3	1 186,8	1 256,1	5,8
0806100000	Uvas	3 345,4	1 185,0	1 356,6	14,5	638,2	548,9	-14,0
	Especias o condimentos	14 648,7	1 909,7	3 043,0	59,3	688,2	770,2	11,9
	Canelas	9 329,2	1 359,2	2 362,3	73,8	447,5	387,2	-13,5
0906100000	Canela y flores del canelero s/triturar	8 941,1	1 237,3	2 240,8	81,1	398,0	372,3	-6,5
0906200000	Canela y flores del canelero triturado	388,1	122,0	121,5	-0,4	49,4	14,9	-69,8
	Pimienta	2 467,5	445,1	452,4	1,6	157,3	332,7	111,6
0904110000	Pimienta sin triturar	2 287,8	358,3	409,0	14,1	143,4	330,8	130,7
0904120000	Pimienta triturada	179,7	86,8	43,4	-50,0	13,9	1,9	-86,3
0909300000	Semilla de comino	2 852,0	105,4	228,3	116,6	83,4	50,3	-39,7
	Menestras	55 044,0	13 969,7	13 700,1	-1,9	3 724,1	4 425,0	18,8
	Arvejas	16 142,6	3 975,1	6 757,6	70,0	1 188,7	1 781,8	49,9
0713109010	Arvejas enteras	2 546,9	693,0	507,9	-26,7	190,0	0,0	-100,0
0713109020	Arvejas partidas	13 595,7	3 282,1	6 249,6	90,4	998,7	1 781,8	78,4
07133 1/	Frijoles, excepto para siembra	7 793,2	4 666,8	27,5	-99,4	685,4	27,3	-96,0
0713409000	Lentejas y lentejones, secos	31 108,2	5 327,8	6 915,0	29,8	1 850,1	2 615,9	41,4
	Otros	98 512,9	32 036,7	40 213,2	25,5	7 503,5	22 351,6	197,9
1801001000	Cacao en grano	1 362,4	676,9	937,1	38,4	443,8	105,6	-76,2
0701900000	L.d. papas frescas o refrigeradas	0,0	0,0	0,0	--	0,0	0,0	--
120991	Semillas de hortalizas y legumbres	13 786,7	3 426,6	3 548,9	3,6	788,2	1 730,7	119,6
1201009000	Soya grano	83 363,8	27 933,2	35 727,2	27,9	6 271,5	20 515,3	227,1
	PECUARIO	56 067,8	11 052,7	14 078,5	27,4	3 766,4	6 078,3	61,4
	Carnes	21 119,9	4 868,2	4 140,3	-15,0	2 018,1	1 641,9	-18,6
020711 - 14	Carne de ave	20 103,9	4 609,2	3 761,3	-18,4	1 985,0	1 518,9	-23,5
0201 y 0202	Carne de bovino	890,6	209,5	331,7	58,3	33,1	117,9	256,0
020410 - 43	Carne de ovino	125,4	49,6	47,4	-4,4	0,0	5,1	--
0504001000	Estómagos (mondongos)	16 207,2	2 746,2	4 065,0	48,0	1 000,7	1 871,1	87,0
0206290000	Ld. despojos de la especie bovina cong.	18 740,6	3 438,2	5 873,1	70,8	747,6	2 565,3	243,2
	AGROINDUSTRIAL	1 402 037,4	319 394,5	321 758,0	0,7	92 130,5	106 063,6	15,1
	Aceites	410 556,5	89 871,0	69 162,4	-23,0	32 931,4	22 633,3	-31,3
1512290000	Aceite de algodón refinado	10,0	3,0	0,7	-76,0	0,7	0,7	7,0
1512110000	Aceite de girasol en bruto	13 259,8	3 489,8	3 047,1	-12,7	3 098,3	95,3	-96,9
1512190000	Aceite de girasol refinado	3 233,5	961,0	978,0	1,8	0,0	390,4	--
1509900000	Aceite de oliva refinado	737,5	97,6	254,7	160,9	52,8	100,1	89,4
1509100000	Aceite de oliva virgen	1 683,8	547,3	461,1	-15,8	224,1	233,8	4,3
1507100000	Aceite de soya en bruto	370 132,3	81 448,9	60 342,2	-25,9	29 134,2	20 832,6	-28,5
1507900000	Aceite de soya refinado	21 499,6	3 323,3	4 078,7	22,7	421,3	980,4	132,7

Continúa

Comercio Externo

Conclusión cuadro N° 93

Subpartida nacional	Productos	Total Anual 2013	Enero - Marzo		Var. %	Marzo		Var. %
			2013	2014		2013	2014	
	Algodón	10 999,4	3 515,0	5 932,3	68,8	1 411,1	693,4	-50,9
5201000010	Algodón pima y supima	10 999,4	3 515,0	5 891,7	67,6	1 411,1	693,4	-50,9
5201000090	L.d. tipos de algodón sin cardar	0,0	0,0	40,6	--	0,0	0,0	--
	Azúcar	82 892,4	22 277,6	23 366,6	4,9	6 823,2	9 394,4	37,7
1701119000	Azúcar de caña	1 687,9	619,4	321,6	-48,1	120,1	32,1	-73,3
1701990090	Azúcar los demás	81 204,5	21 658,2	23 045,0	6,4	6 703,1	9 362,3	39,7
1101000000	Harina de trigo	63,5	18,4	0,6	-96,7	17,2	0,0	-100,0
1108130000	Fécula de papa	12 410,8	3 519,0	5 583,2	58,7	694,7	2 208,9	217,9
1208100000	Harina de habas de soja	40 504,9	6 837,0	8 746,0	27,9	1 696,6	3 141,5	85,2
	Lácteos	204 040,9	43 924,4	58 444,3	33,1	15 199,8	23 906,0	57,3
	Lactosueros	17 842,6	4 981,8	4 296,6	-13,8	600,5	2 039,0	239,6
040410	Lactosuero, incluso concentrado	12 962,9	4 321,8	2 354,2	-45,5	590,6	1 229,7	108,2
0404900000	Los demás, lactosueros	4 879,6	660,0	1 942,4	194,3	9,9	809,4	--
	Leche	129 364,1	27 744,9	38 193,5	37,7	11 403,1	13 948,2	22,3
0402991000	Leche condensada	9 876,5	3 014,0	1 499,7	-50,2	1 495,5	507,8	-66,0
0402999000	L.d. leches azucaradas	20,1	0,0	0,0	--	0,0	0,0	--
040229	Leche en polvo las demás (lep)	0,2	0,2	0,0	-100,0	0,0	0,0	--
040221	Leche en polvo sin azucarar (lep)	52 358,6	11 348,3	14 652,8	29,1	5 839,5	4 857,8	-16,8
040210	Leche en polvo (lpd)	63 337,6	13 364,0	20 647,6	54,5	4 058,5	8 104,3	99,7
0402911000	Leche evaporada	0,0	0,0	0,0	--	0,0	0,0	--
0402919000	L.d. leches concentradas s/azucarar	3 771,1	18,5	1 393,5	--	9,6	478,3	--
	Yogur	23,7	6,6	28,1	324,8	6,6	0,0	-100,0
0403100020	Yogur aromatizado con fruta o cacao	23,7	6,6	28,1	324,8	6,6	0,0	-100,0
0403100090	Los demás, yogur	0,0	0,0	0,0	--	0,0	0,0	--
	Sueros	11 743,7	3 321,3	6 668,7	100,8	920,6	3 728,8	305,0
0403900010	Suero de mantequilla aromatizado-kefir	0,0	0,0	0,0	--	0,0	0,0	--
0403900020	Suero de mantequilla	11 743,7	3 321,3	6 668,7	100,8	920,6	3 728,8	305,0
0403900090	L.d. suero de mantequilla fermentada	0,0	0,0	0,0	--	0,0	0,0	--
	Mantequilla	22 103,5	2 685,4	3 673,7	36,8	868,5	1 768,2	103,6
040510 - 20	Mantequilla fresca, salada o fundida	5 933,0	830,4	941,7	13,4	130,7	379,8	190,6
0405902000	Grasa láctea anhidra "butter oil"	16 170,5	1 855,1	2 732,0	47,3	737,9	1 388,4	88,2
0405909000	Las demás manteq. y demás mat. grasas	0,0	0,0	0,0	--	0,0	0,0	--
	Quesos	22 963,2	5 184,3	5 583,7	7,7	1 400,5	2 421,8	72,9
0406400000	Queso de pasta azul	502,3	92,5	119,3	28,9	28,7	48,6	69,5
0406100000	Queso fresco	4 797,4	1 475,9	994,1	-32,6	437,9	429,7	-1,9
0406300000	Queso fundido	2 974,6	520,3	652,2	25,3	131,8	345,2	161,9
0406200000	Queso rallado o polvo	4 216,2	994,5	842,4	-15,3	170,0	428,2	151,9
040690	Los demás quesos	10 472,7	2 101,1	2 975,8	41,6	632,1	1 170,1	85,1
	Maltas	48 810,5	9 504,0	7 841,5	-17,5	392,6	141,2	-64,0
1107100000	Malta sin tostar	45 596,2	9 396,8	4 463,3	-52,5	368,8	127,0	-65,6
1107200000	Malta tostada	3 214,3	107,2	3 378,2	--	23,8	14,2	-40,3
200870	Duraznos preparados	30 917,3	2 910,7	1 812,2	-37,7	766,2	798,3	4,2
	Pastas	5 345,2	1 403,1	435,6	-69,0	491,4	160,4	-67,4
1902110000	Pastas alimenticias s/cocer, c/huevo	233,0	83,7	36,8	-56,1	14,2	1,7	-88,4
1902190000	L.d. pastas alimenticias s/cocer	4 456,1	1 212,5	243,5	-79,9	445,0	79,1	-82,2
1902200000	Pastas alimenticias rellenas	291,5	19,2	81,7	325,7	9,8	54,1	450,3
1902300000	L.d. pastas alimenticias	364,5	87,7	73,7	-16,0	22,3	25,6	14,6
	Papas preparadas	24 698,4	4 199,9	6 220,6	48,1	1 926,5	3 314,9	72,1
2004100000	Papas congeladas	20 718,2	3 356,2	5 484,3	63,4	1 591,0	2 948,0	85,3
2005200000	Papas s/congelar	3 980,2	843,7	736,3	-12,7	335,6	366,9	9,3
2304000000	Torta de soya	530 797,4	131 414,5	134 212,7	2,1	29 779,7	39 671,4	33,2
	INSUMOS	421 581,8	103 249,5	66 252,8	-35,8	30 665,4	21 505,5	-29,9
	Caucho	39 866,3	9 559,0	5 200,0	-45,6	2 135,1	1 719,6	-19,5
4001220000	Caucho técnicamente especificado	34 119,7	8 982,4	4 744,9	-47,2	2 028,5	1 536,8	-24,2
4001210000	Hojas ahumadas	2 663,1	185,2	48,0	-74,1	66,4	48,0	-27,7
4001291000	Hojas de crepé	0,0	0,0	0,0	--	0,0	0,0	--
4001100000	Látex de caucho natural	2 691,3	391,5	407,1	4,0	40,1	134,8	236,0
4001299000	L.d. formas de caucho natural	392,2	0,0	0,0	--	0,0	0,0	--
	Fertilizantes	348 220,7	85 629,5	53 218,2	-37,9	26 015,0	17 066,3	-34,4
3104200010	Cloruro de potasio, uso agrícola	34 248,2	5 800,6	5 232,5	-9,8	5 333,9	4 574,1	-14,2
3105300000	Fosfato di amónico	76 302,2	28 733,7	7 191,6	-75,0	12 181,3	31,7	-99,7
3102300010	Nitrato de amonio, uso agrícola	20 905,2	2 357,5	5 374,0	127,9	0,0	0,0	--
3102210000	Sulfato de amonio	39 258,2	13 726,1	2 446,7	-82,2	7 246,5	8,4	-99,9
3104901000	Sulfato de magnesio y potasio	7 220,3	0,0	305,1	--	0,0	167,8	--
3104300000	Sulfato de potasio	31 027,6	3 581,3	6 392,5	78,5	1 253,4	5 039,0	302,0
3103100000	Superfosfato de calcio triple	1 167,0	0,0	198,0	--	0,0	113,3	--
3102100010	Urea para uso agrícola	138 092,0	31 430,3	26 077,7	-17,0	0,0	7 131,9	--
3808309000	Herbicidas	33 494,8	8 060,9	7 834,7	-2,8	2 515,3	2 719,6	8,1

p/Preliminar

1/ Incluye 07133190 - 07133390 - 07133990

Fuente: Superintendencia Nacional de Administración Tributaria SUNAT

Elaboración: Ministerio de Agricultura y Riego - Oficina de Estudios Económicos y Estadísticos

Cuadro N° 94
COTIZACIÓN INTERNACIONAL DE PRINCIPALES PRODUCTOS AGROPECUARIOS
Período: Año 2013 - 2014

Periodo	ARROZ		TRIGO				MAÍZ		SORGO		SOYA	
	15% gr.quebrados Blanco Tailandés US\$/t a/		US.N°2 Hard Red Winter US\$/t b/		Argentino Pan US\$/t c/		US. N° 2 Amarillo US\$/t b/		US.N° 2 Amarillo US\$/t b/		US.N° 1 Amarillo US\$/t b/	
	2013	2014	2013	2014	2013	2014	2013	2014	2013	2014	2013	2014
ene	584	416	347	290	364	330	302	198	287	216	557	516
feb	592	423	334	302	358	328	304	209	287	225	563	527
mar	583	405	324	338	349	340	308	222	291	223	556	556
abr	567		322		326		279		268		552	
may	561		329		315		295		266		577	
jun	540		320		310		300		242		589	
jul	522		314		310		289		232		577	
ago	493		320		279		240		220		524	
set	437		314		300		209		217		534	
oct	434		335		343		200		206		513	
nov	422		318		352		200		196		513	
dic	426		303		343		198		206		525	

Periodo	CAFÉ		AZÚCAR				ALGODÓN			
	Otros suaves arábigos US\$/t d/		Cont.5 e/ US\$/t		Cont.16 (*) d/ US\$/t		Fibra Corta CIF f/ US\$/qq		Fibra Larga FOB g/ US\$/t	
	2013	2014	2013	2014	2013	2014	2013	2014	2013	2014
ene	3 490	2 971	501	420	476	447	86	91	2 007	3 244
feb	3 372	3 878	498	454	457	475	90	94	2 144	1 776
mar	3 369	4 749	525	467	459	486	94	97	1 204	n/d
abr	3 372		507		448		93		2 263	
may	3 338		483		430		93		1 843	
jun	3 061		490		423		93		3 064	
jul	3 051		484		424		93		2 503	
ago	2 955		490		451		93		2 344	
set	2 930		487		464		90		2 430	
oct	2 840		500		479		89		1 423	
nov	2 709		468		459		85		1 442	
dic	2 809		446		435		87		2 517	

a/ FOB-Bangkok

b/ FOB-Golfo de los EE.UU.

c/ FOB-Puertos Argentinos

d/ CIF-Mercados de Nueva York

e/ FOB-Europa-Bolsa de Londres

f/ CIF-N.de Europa-Liverpool

g/ Precio Prom.Tanguis-Pima-Callao

Fuente: Food And Agriculture Organization (FAO); Banco Central de Reserva del Perú (BCR); Oficina de Estudios y Políticas Agrarias (ODEPA) - Chile; Cotton Outlook (Inglaterra)

(...): Información no disponible

Elaboración: Ministerio de Agricultura y Riego - Oficina de Estudios Económicos y Estadísticos

CUADRO Nº 95
PERMISOS CITES OTORGADOS PARA EXPORTACION DE PRODUCTOS FORESTALES MADERABLES
Y NO MADERABLES , SEGÚN PAIS DESTINO
Mes: Marzo 2014

Pais	Maderable		Orquídeas Vivas (unid)	No Maderable	
	Cedro (m ³)	Caoba (m ³)		Cactus	
				Vivos (unid)	Harina y/o Cáscara (kg)
Alemania	--	--	4718	--	--
Canadá	--	--	--	--	1,80
Japón	--	--	--	400	--
Reino Unido	--	--	--	--	0,90
Rusia	--	--	--	--	0,90
Líbano	--	--	--	--	0,90
Taiwan	--	--	502	--	--
Ucrania	--	--	--	--	1,75
TOTAL	0,00	0,00	5 220	400	6,25

p/ Preliminar

Fuente: Dirección General Forestal y de Fauna Silvestre (Dirección de Gestión Forestal y de Fauna Silvestre)

Elaborado: Ministerio de Agricultura y Riego - Oficina de Estudios Económicos y Estadísticos

CUADRO Nº 96
VOLUMEN DE EXPORTACION DE PRODUCTOS FORESTALES NO MADERABLES
SIN PERMISO CITES, SEGÚN PAIS DESTINO
Mes: Marzo 2014

Pais	Castaña (kg)	Chanca piedra (kg)	Chuchuhuasi (kg)	Flor de arena (kg)	Hercampure (kg)	Manayupa (kg)	Palo santo (kg)	Sangre de grado (lt)	Tahuari (kg)	Tara (kg)	Uña de gato (kg)	Valeriana (kg)
Alemania	16 000,00	--	--	--	--	--	--	220,00	--	73 000,00	--	--
Argentina	--	--	--	--	--	--	--	--	--	145 000,00	--	--
Austria	--	--	--	--	--	--	--	--	--	99 000,00	--	--
Brasil	--	--	--	--	--	--	--	--	--	100 000,00	540,00	--
Canadá	--	20,00	--	--	15,00	--	--	--	--	--	57,00	10,00
Perú (Cético-Paita)	--	500,00	--	--	500,00	--	--	--	--	10 000,00	--	--
Chile	--	--	--	--	--	--	--	--	--	--	4 540,00	400,00
China	--	--	--	--	--	--	0,20	0,20	--	1 109 000,00	--	--
Costa Rica	--	--	--	--	--	--	--	--	--	1 000,00	--	--
Ecuador	--	--	--	--	--	--	--	--	--	5 000,00	--	--
España	--	--	--	--	--	--	358,00	--	--	1 000,00	--	--
Filipinas	--	--	--	--	--	--	--	--	--	6 000,00	--	--
Francia	--	--	--	--	--	--	--	--	--	58 000,00	10 500,40	--
Guatemala	--	--	--	--	--	--	--	--	--	7 200,00	200,00	--
India	--	--	--	--	--	--	--	440,00	--	1 000,00	--	--
Indonesia	--	--	--	--	--	--	--	--	--	200,00	--	--
Italia	--	--	--	--	--	--	--	0,10	--	176 900,00	--	--
Japón	--	--	--	--	--	--	--	--	--	18 000,00	2 500,00	--
México	--	--	--	--	--	--	--	--	--	36 000,00	--	--
Panamá	--	--	--	--	--	--	--	--	--	25 000,00	--	--
Polonia	--	30,00	--	--	--	--	--	--	--	--	--	--
Portugal	--	--	--	--	--	--	--	--	--	20 000,00	--	--
Republica Checa	--	210,00	50,00	90,00	20,00	90,00	--	1 680,00	135,00	--	815,00	--
Republica Dominicana	--	--	--	--	--	--	--	--	--	18 000,00	--	--
Rusia	--	--	--	--	--	--	--	--	--	25 000,00	--	--
Singapur	--	--	--	--	--	--	--	--	--	50,00	--	--
Eslovaquia	--	--	--	--	--	--	--	--	--	--	160,00	--
Sud África	--	--	--	--	--	--	--	--	--	18 000,00	--	--
Suiza	--	--	--	--	--	--	--	--	--	20 000,00	--	--
Taiwán	--	--	--	--	--	--	--	--	--	68 000,00	--	--
Holanda	--	--	--	--	--	--	--	--	--	--	--	--
U.S.A.	32 800,00	--	--	--	--	--	866,00	640,00	--	40 000,00	1 600,00	--
Estados Unidos de América	230 400,00	--	--	--	--	--	--	--	--	--	500,00	--
Uruguay	--	--	--	--	--	--	--	--	--	38 000,00	--	--
Vietnam	33 992,00	--	--	--	--	--	--	--	--	--	--	--
TOTAL	313 192,00	760,00	50,00	90,00	535,00	90,00	1 224,20	2 980,30	135,00	2 118 350,00	21 412,40	410,00

p/ Preliminar

Fuente: Dirección General Forestal y de Fauna Silvestre - Dirección de Gestión Forestal y de Fauna Silvestre
Elaborador: Ministerio de Agricultura y Riego - Dirección General de Forestal y Fauna Silvestre

• Sistema Integrado de Estadística Agraria • Sistema Integrado de Estadística Agraria •



SIEA

Marzo 2014

• Agrometeorología e Hidrología • Agrometeorología e Hidrología •

Agrometeorología e Hidrología



volver

Cuadro	Descripción	Pág.
	<i>Condiciones meteorológicas impactantes en la actividad agrícola (mapa)</i>	145
97	<i>Anomalías de temperatura máxima y mínima y variación de la precipitación. Marzo 2014.</i>	147
98	<i>Caudal promedio de los principales ríos, según departamento. Marzo 2014.</i>	148
99	<i>Volumen de agua almacenada en reservorios y lagunas. Marzo 2014.</i>	149

Condiciones Hidrometeorológicas Impactantes en la Actividad Agrícola

Marzo 2014



Temperaturas mínimas inferiores a sus normales en -1.5 y -2.59 en costa, entre -1.5 y -5.95 en sierra y entre -1.75 y -2.39 en selva

Costa:

Tumbes: La Cruz

Tacna: La Yarada y Locumba

Temperaturas mínimas inferiores a sus normales en Tumbes no es favorable para el arroz en emergencia y macollamiento, el limon y maiz amarillo duro en sus direntes fases fenológicas; en Tacna la Yarada y Locumba para la oliva y la vid en floración e inicio de maduración.

Agrometeorología e Hidrología

Sierra

Cajamarca: Asunción y Chancay Baños
 Ancash: Recuay y Yungay
 Lima: Canta
 Pasco: Yanahuanca
 Ayacucho: Huanta
 Arequipa: Pillones, Ayo, Chichas, Madrigal, Las Salinas y Tisco
 Puno: Ayaviri, Mazo Cruz y Limbani
 Tacna: Ilabaya, Candarabe y Tarata

En la sierra norte las bajas temperaturas no tuvieron efectos negativos significativos, principalmente en la papa y maíz amiláceo ya que se encuentran en su último período de madurés e inicios de cosecha, y en la sierra central las siembras retrasadas de papa, haba, arveja, trigo, cebada, avena son afectados en su normal crecimiento; mientras que en la zona sur estas bajas temperaturas especialmente en la sierra de Arequipa, Moquegua, Tacna y Puno afectan los cultivos de tubérculos y cereales en sus últimas fases de madurés y próximas cosechas.

Selva

San Martín: Lamas y Campanilla.

Las condiciones frías en Lamas y Campanilla no son favorables para el normal crecimiento de los cultivos, principalmente arroz, algodón, maíz amarillo duro y frijol.

Temperaturas mínimas superiores a sus normales en 1.73 en costa, entre 1.5 y 4.1 en sierra y entre 1.5 y 2.3 en selva

Costa:

Piura: Lancones

En Lancones las temperaturas superiores a sus normales son favorables para el normal desarrollo del maíz amarillo duro, maíz choclo y cebolla en sus diferentes fases fenológicas.

Sierra

Cajamarca: Niepos, Chota, San Pablo, Cajabamba, Sondor Matara
 Huanuco: Chaclla
 Ayacucho: Chilcayoc
 Moquegua: Omate
 Tacna: Kayrani

Las condiciones térmicas en Cajamarca son favorables para las siembras y emergencia de trigo, cebada y arveja, para la fase de floración y maduración de papa, maíz amiláceo, hortaliza y pastos en diferentes fases fenológicas.

En Chaclla - Huánuco es favorable para el maíz amarillo duro, papa y yuca en sus diferentes fases fenológicas en Omate y Kayrani favoreció a la papa, maíz amiláceo y trigo en floración y maduración.

Selva

Amazonas: Bagua Chico
 San Martín: Tarapoto

En la selva norte las condiciones térmicas son favorables para el arroz en maduración, maíz amarillo duro en crecimiento vegetativo, yuca en siembra y cosecha
 En Oxapampa (Pasco) maíz amarillo duro en cosecha, frijol en siembra y el zapallo en diferentes fases las temperaturas adecuadas también favorecen al zapallo en crecimiento y desarrollo.

Pasco: Oxapampa

Precipitaciones acumuladas inferiores a sus normales entre - 59 y -100% en costa, -51 y -100 % en sierra y entre - 68 y - 75 % en selva

Costa

Piura: Sausal de Cuculan y Lancones
 Lambayeque: Jayanca
 La Libertad: Talla
 Ancash: Buena vista y Huarmey
 Ica: Río Grande y Huamani
 Arequipa: Pampa blanca y Aplao
 Moquegua: Moquegua e Ilo
 Tacna: La Yarada y Calana.

Las precipitaciones en la costa norte, centro y sur con variaciones muy deficitarias y en algunos casos totalmente ausentes no contribuyen al mantenimiento de la humedad en los suelos agrícolas, situación que no es favorable para el crecimiento y desarrollo de los principales cultivos transitorios y permanentes.

Sierra

Piura: Huancabamba
 Cajamarca: Asunción y Llapa
 Pasco: Yanahuanca
 Ayacucho: Huanta y Chilcayoc
 Huancavelica: Paucaray
 Arequipa: Orcopampa, Pillones, El Frayle, Pampa Arrieros, Pampa Colca, Ayo La Pampilla, Huasacachi, Pullhuay, Chuquibamba, Machaguay, Caravelí, Chachas, Porpera, Madrigal y Salamanca.
 Moquegua: Carumas, Quinistaquillas, Omate, Yacango, Puquina
 Tacna:
 Puno: Crucero alto, Arapa, Pucará, Taraco, Mañazo, Mazo Cruz, Ilave, Los Uros, isla Suana
 Apurímac: Tambobamba
 Cusco: Sicuani, Colquepata, Cay Cay, Pisac, Anta

En la sierra norte (Piura y Cajamarca) las lluvias deficitarias no han tenido efectos significativos en los cultivos maíz amiláceo y papa ya que están en sus últimas fases de madurés y próximos a cosecha, los cereales y pastos, por los bajos niveles de humedad de los suelos presentan estrés hídrico.

En la sierra central Pasco, Huancavelica y Ayacucho los cereales y pastos instalados bajo secano son afectados por la deficiencia de lluvias en sus fases de maduración. En la sierra sur de Arequipa, Tacna y Moquegua las lluvias deficitarias vienen afectando a los cultivos de papa y maíz amiláceo instalados bajo secano en maduración, así mismo a los pastos y cereales en floración y maduración.

En Apurímac y Cusco las lluvias ligeramente deficitarias no han tenido efectos negativos en su normal desarrollo.

En el altiplano de Puno las lluvias deficitarias por encima del 50 % respecto a sus normales viene afectando a la papa, avena y haba en inicios de maduración, pastos en crecimiento y desarrollo.

Selva

Loreto: Requena
 Ucayali: San Alejandro

Las lluvias deficitarias en Requena no es favorable para el crecimiento y desarrollo de la yuca y diferentes frutales, mientras que en San Alejandro (Ucayali) no es favorable para el algodón en siembra y emergencia, el arroz y maíz amarillo duro en cosecha no tienen mayores efectos.

Precipitaciones acumuladas superiores a sus normales, entre 51 y 97 % en sierra y entre 50 y 163 % en selva

Sierra

Piura: Salala
 Junín: Sta Ana, Viques, La Oroya
 Huancavelica: Pampas
 Ayacucho: San Pedro de Cacha
 Arequipa: Chichas

Las precipitaciones acumuladas superiores a sus normales en la sierra norte, centro y sur vienen siendo favorables para el maíz amiláceo en maduración lechoza, la papa en maduración y los cereales: trigo, cebada, avena, quinua, quiviacha en grano lechoso y pastos

Selva

Amazonas: Bagua Chica y El Palto
 Cajamarca: Chirinos y San Ignacio
 Loreto: San Ramón
 San Martín: Tarapoto, Moyobamba, Rioja, Navarro
 Huanuco: Aucayacu
 Pasco: Pozuzo

Precipitaciones superiores a sus normales en Bagua chica y el Palto es favorable para las siembras y diferentes fases fenológicas de arroz, maíz amarillo duro, yuca y frutales. Mientras que en Loreto, Cajamarca y San Martín son favorables para los diferentes frutales instalados como el naranjo, banano, palma aceitera, cacao, a guaje y pijuayo en fases de fructificación y maduración; en Aucayacu y Pozuzo para el arroz, maíz amarillo duro y yuca en crecimiento y desarrollo.

Represas del norte y sur con menores volúmenes de agua respecto a marzo del año anterior

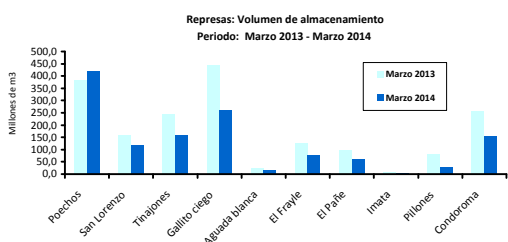

El almacenamiento de agua en las represas del norte para el mes de marzo con relación al año anterior han disminuido en un promedio del 23 % a excepción de Poechochos que incrementó en un 9.1 %

En el sur el descenso de los volúmenes de agua fueron un promedio de 47 % menos que el año anterior; situación que en la costa norte se han instalado un promedio de -21 % de los principales cultivos al mes de febrero, situación que al mes de marzo debe mejorar por el incremento de las precipitaciones en las zonas altas de las cuencas respectivas

En la costa sur los cultivos instalados también han disminuido en un porcentaje no precisado.

Cuadro 97
Resumen mensual de las principales variables agrometeorológicas
Marzo 2014

Región Natural	Departamento	Temperatura máxima mensual °C			Temperatura mínima mensual °C			Precipitación mensual (mm)			Variación %		
		Temperatura absoluta mes.	Temperatura promd. mens.	Normal	Anomalia	Temperatura absoluta mes.	Temperatura promd. mens.	Normal	Anomalia	Número días con lluvia		Prec. total mes	Normal
Costa norte	Tumbes	33,7	31,9	29,9	2,0	21,5	23,2	23,4	-0,2	2	3,0	93,1	-96,8
	Plura	36,5	34,1	32,6	1,5	20,4	22,3	21,7	0,6	5	21,7	81,1	-71,7
	Lambayeque	34,1	31,6	31,3	0,2	18,3	20,5	20,7	-0,2	4	7,7	45,2	-83,0
Costa central	La Libertad	32,0	30,2	30,9	-0,7	18,0	20,6	19,7	0,9	3	5,2	7,5	-30,2
	Ancash	31,0	29,0	29,6	-0,6	16,9	19,3	19,2	0,0	0	0,0	0,3	-100,0
	Lima	29,9	28,1	28,0	0,1	17,3	19,1	18,4	0,8	1	3,27	2,5	28,7
Costa sur	Ica	33,9	31,8	31,7	0,1	15,4	18,3	18,2	0,1	2	2,6	1,5	72,2
	Arequipa	28,9	27,1	27,1	0,0	13,7	16,4	16,4	0,0	0	0,0	0,5	-100,0
	Moquegua	30,8	28,7	28,3	0,4	13,4	15,8	15,3	0,5	1	0,4	1,1	-64,6
Sierra norte	Tacna	28,4	26,2	27,0	-0,7	12,7	14,9	16,6	-1,7	0	0,0	0,2	-100,0
	Plura	22,9	18,9	18,6	0,3	8,6	11,1	11,3	-0,2	24	247,8	231,2	7,2
	Cajamarca	23,3	20,0	20,1	-0,1	7,6	11,3	10,9	0,4	22	169,5	216,3	-21,6
Sierra central	La Libertad	21,5	19,1	19,6	-0,4	6,0	9,8	9,7	0,1	21	182,2	172,3	5,8
	Ancash	23,7	20,4	20,4	0,0	2,8	4,1	6,4	-2,3	25	191,6	171,3	11,9
	Lima	19,2	15,4	15,3	0,1	4,0	7,0	6,9	0,0	26	142,5	138,5	2,9
Sierra sur	Huanuco	23,3	20,1	19,1	1,1	7,9	10,2	10,0	0,2	22	164,4	189,7	-13,3
	Pasco	18,8	15,6	14,7	0,9	2,1	4,0	5,0	-1,0	20	144,8	219,7	-34,1
	Junín	19,7	16,1	15,6	0,5	1,0	5,1	5,5	-0,5	21	146,1	122,6	19,2
Sierra sur occidental	Huancavelica	21,0	17,1	17,2	-0,1	2,7	6,7	6,6	0,1	19	148,2	135,4	9,5
	Ayacucho	23,6	19,9	19,4	0,5	4,4	7,8	7,8	0,0	21	129,6	182,0	-28,8
	Arequipa	21,3	18,6	17,8	0,8	1,4	4,8	5,5	-0,7	11	47,7	127,6	-62,6
Altiplano	Moquegua	24,9	23,0	20,9	2,1	6,3	8,5	8,6	-0,1	6	18,4	55,5	-66,8
	Tacna	22,3	20,9	19,9	1,0	4,7	6,7	7,7	-1,0	1	0,6	55,4	-98,9
	Puno	19,0	16,6	15,0	1,6	-1,4	3,2	3,9	-0,7	14	74,9	144,0	-48,0
Selva norte	Sierra sur oriental	24,2	20,7	19,9	0,8	5,2	9,2	9,1	0,1	19	105,3	124,9	-15,7
	Cusco	33,3	20,6	19,0	1,6	3,3	6,7	6,8	-0,1	19	90,1	156,5	-42,5
	Amazonas	24,0	20,6	27,9	-0,3	18,0	19,7	19,0	0,7	24	217,7	159,3	36,6
Selva central	Cajamarca	29,4	25,5	26,3	-0,8	16,2	18,0	17,6	0,5	25	228,3	130,0	75,7
	Loreto	34,0	30,9	31,4	-0,5	20,7	22,3	21,8	0,5	16	314,1	334,0	-6,0
	San Martín	33,7	30,1	30,7	-0,6	18,6	20,5	20,4	0,1	19	244,5	193,9	26,1
Selva sur	Ucayali	33,8	30,5	30,9	-0,3	20,0	21,8	21,6	0,2	19	317,1	467,9	-32,2
	Huanuco	31,3	28,3	28,3	-0,1	18,7	20,3	19,6	0,8	21	320,9	389,6	-17,6
	Pasco	28,3	25,6	25,0	0,6	14,3	17,3	16,4	0,9	27	377,2	264,3	42,7
Selva sur	Junín	34,5	28,4	31,1	-2,7	18,7	20,6	20,0	0,6	19	213,9	256,2	-16,5
	Cusco	31,9	29,6	29,0	0,7	19,4	20,4	19,2	1,2	24	513,5	490,1	4,8
	Madre de Dios	...	31,7	31,0	0,7	...	22,6	20,7	1,9	9	216,9	282,8	-23,3

Fuente : SENAMHI - Dirección General de Agrometeorología - CORPAC
 Elaboración: Ministerio de Agricultura y Riego - Oficina de Estudios Económicos y Estadísticos
 ... No disponible

Cuadro N° 98
PERÚ: CAUDAL MENSUAL PROMEDIO DE LOS PRINCIPALES RIOS, SEGÚN DEPARTAMENTO
Mes: Marzo 2014
(m³/S)

Departamento	Rio	Estacion de Aforo	Caudal Promedio Historico de Marzo	Caudal Febrero al 75%	Caudal Promedio Marzo 2013	Caudal Promedio Marzo 2014	Variacion % Marzo 2014 respecto al promedio histórico
Tumbes	Tumbes	El Tigre	330,98	...	249,64	248,54	-24,91
	Chira	Ciruelo	274,78	...	101,18	179,95	-34,51
Piura	Macara	Puente Internacional	70,97	...	64,29	104,24	46,88
	Quiroz	Zamba	47,81	...	36,67	68,24	42,75
Lambayeque	La Leche	Puchaca	16,24	7,93	12,90	9,72	-40,14
	Motupe	Marripon	2,35	...	2,27	1,55	-33,85
	Chancay - Lambayeque	Raca Rumi	71,35	37,18	131,51	100,30	40,56
La Libertad	Jequetepeque	Yonan	91,76	41,48	145,10	99,61	8,56
Ancash	Santa	Condorcerro	316,05	190,54	491,88	466,94	47,74
	Chancay - Huaral	Santo Domingo	45,98	27,72	80,76	53,79	16,97
	Chillon	Obrajillo	18,62	11,35	18,25	19,38	4,10
Lima	Rimac	Chosica	68,35	50,07	92,40	84,62	23,81
	Mala	Capilla	58,94	35,63
	Cañete	Socsi	151,97	94,84
Ica	Conta	San Juan	57,26	23,81	80,04	28,14	-50,85
	Ica	La Achirana	32,45	16,67	39,39	21,76	-32,93
Arequipa	Majes	Huatiapa	234,08	132,91	306,24	156,75	-33,04
	Chili	Charcani	26,42	8,32	39,28	13,64	-48,37
Moquegua	Torata	Bocatoma Torata	1,25	...	1,90	1,32	5,48
Tacna	Caplina	Calientes	1,57	0,79	1,18	0,51	-67,13
Cuzco	Paucartambo	Paucartambo	64,33	...	67,59	70,09	8,94
	Ilave	Puente Carretera	99,78
	Coata	Puente Coata -Unocolla	98,11	...	119,74	39,35	-59,89
	Huancane	Puente Huancane	54,96	...	54,38	79,11	43,93
	Ramis	Puente Carretera Ramis	192,85	...	248,46	143,10	-25,80

... Información no disponible

Fuente: Autoridad Nacional del Agua (ANA) y Servicio Nacional de Meteorología e Hidrología (SENAMHI)

Elaboración: Ministerio de Agricultura y Riego - Autoridad Nacional del Agua - ANA

Cuadro N° 99
PERÚ. VOLUMEN DE AGUA ALMACENADA EN RESERVIORIOS
Mes: Marzo 2014
(hm³)

RESERVIORIO	Capacidad Máxima	AÑO	MESES											
			Ene	Feb	Mar	Abr	May	Jun	Jul	Ago	Set	Oct	Nov	Dic
POECHOS	490	2013	242,53	237,16	319,86	380,33	342,30	415,20	464,68	442,93	360,09	280,47	187,80	110,92
		2014	104,93	113,41	310,12									
SAN LORENZO	193	2013	82,88	96,97	128,91	156,62	143,25	172,35	181,66	147,71	100,86	70,88	39,42	13,99
		2014	25,33	19,85	74,43									
TINAJONES	308	2013	177,17	118,66	178,60	281,41	314,48	331,55	323,82	300,38	268,91	247,60	226,40	196,76
		2014	126,54	60,44	115,81									
GALLITO CIEGO	372	2013	166,03	123,74	276,25	369,64	371,59	370,65	360,83	333,83	297,49	260,29	233,34	191,48
		2014	126,76	66,03	116,82									
CONDOROMA	259	2013	156,70	203,04	248,07	253,75	240,41	223,45	204,97	183,36	158,25	126,78	96,68	69,30
		2014	90,90	131,28	138,22									
PILLONES	79	2013	60,64	77,63	80,44	80,08	79,35	78,88	78,26	75,61	62,10	39,84	14,16	0,10
		2014	11,60	28,88	28,69									
EL PAÑE	99,6	2013	75,88	85,26	100,84	93,31	86,30	80,78	67,71	54,11	42,00	39,69	39,79	41,98
		2014	53,60	63,27	59,69									
EL FRAYLE	127	2013	92,41	88,09	119,21	126,99	118,20	106,30	93,80	80,92	73,63	74,00	74,84	71,49
		2014	71,80	82,20	79,22									
AGUADA BLANCA	30	2013	28,70	20,87	29,61	15,89	23,40	25,29	24,99	24,87	27,81	24,85	21,12	13,84
		2014	14,08	9,87	12,30									
PASTO GRANDE	185	2013	187,70	200,00	200,00	200,00	199,89	198,04	196,30	191,97	185,71	177,08	165,69	151,21
		2014	158,32	165,27	162,43									
LAGUNILLAS	500	2013	411,52	438,11	488,81	490,57	479,13	468,37	458,65	449,71	439,60	424,92	413,95	404,35
		2014	416,27									

... Información no disponible

Fuente: Proyectos Especial Chira - Piura, San Lorenzo, Tinajones, Jequetepeque, Zaña, Majes - Sihuas, Pasto Grande, Tacna y Titicaca.

Elaboración: Ministerio de Agricultura y Riego - Autoridad Nacional del Agua - ANA.

• Sistema Integrado de Estadística Agraria • Sistema Integrado de Estadística Agraria •



SIEA

Marzo 2014

• Insumos y Servicios Agrarios • Insumos y Servicios Agrarios • Insumos y Servicios Agrarios •

Insumos y Servicios Agrarios



volver

Cuadro	Descripción	Pág.
FERTILIZANTES		
100	Importación mensual de fertilizantes. Ene-Dic 2010-2013 y Marzo 2014	153
101	Extracción mensual de guano de isla, Ene-Dic 2007-2013 y Marzo 2014	154
102	Perú: Precio promedio de venta de fertilizantes, Marzo 2014 (S/.x t)	155
103	Perú: Informe mensual de precios de venta de plaguicidas, Marzo 2014	156
104	Perú: Precio promedio de adherente y nutrientes foliares, Marzo 2014.	158
MANO DE OBRA, TRACCION MECANICA Y ANIMAL		
105	Perú. Costos de tractor, yunta y jornal, según departamento, Marzo 2014	159
SEMILLAS Y PLANTONES		
106	Disponibilidad y precio de semilla por variedad y categoría, según productor y cultivar, Marzo 2014.	160
107	Cobertura de áreas a sembrar co la disponibilidad de semilla, Marzo 2014	162
108	Disponibilidad y precio de plantones por estación experimental, según cultivar y especie, Marzo 2014.	162
109	Disponibilidad y precio de reproductores por estación experimental, según raza o línea, Marzo 2014	164

Cuadro N° 100
IMPORTACIÓN MENSUAL DE FERTILIZANTES: 2010-2014
(t)

Tipo de Fertilizantes	Año	Ene-Mar	Ene	Feb	Mar	Abr	May	Jun	Jul	Ago	Set	Oct	Nov	Dic	Ene-Dic
Total	2010	219 034	76 150	65 797	77 086	22 714	50 568	49 748	65 346	64 958	58 220	60 360	64 188	92 730	747 866
	2011	247 855	83 185	83 924	80 746	50 108	37 131	33 431	129 985	51 222	59 859	47 969	53 377	111 268	822 206
	2012	292 784	133 322	72 313	87 149	39 741	25 070	15 115	99 243	27 266	57 629	146 285	113 798	65 494	882 425
	2013	209 726	92 424	50 926	66 376	90 739	43 586	95 378	17 360	107 282	63 567	83 585	110 450	84 125	905 798
	2014	136 447	16 929	80 676	38 842										
Urea para uso agrícola	2010	107 485	36 421	50 950	20 114	20 266	25 796	10 748	27 415	45 241	18 618	18	26 634	44 826	327 046
	2011	124 792	74 425	28 293	22 074	26 006	35 038	14 219	48 814	26 903	24 179	27 829	17 108	38 062	382 951
	2012	132 326	56 572	25 334	50 421	--	∅	10 816	76 319	16 531	15 987	74 403	65 148	9 201	400 732
	2013	74 131	58 963	15 168	--	27 499	26 373	18 867	61	59 380	6 140	55 039	52 015	45 580	365 085
	2014	65 661	10	48 062	17 588										
Nitrato de amonio, uso agrícola	2010	8 026	--	700	7 326	--	--	--	10 456	--	--	13 961	--	--	32 443
	2011	0	--	--	--	--	--	--	11 037	--	--	--	--	20 000	31 037
	2012	7 395	3 292	4 103	--	--	--	--	3 002	--	5 844	17 867	2 002	28 004	64 114
	2013	5 535	3 035	2 500	--	21 218	--	--	10 671	9 070	9 184	--	--	--	55 678
	2014	15 578	13 200	2 378	--										
Sulfato de amonio	2010	27 362	27 311	--	50	90	60	27 089	--	7 353	26 955	30	26 794	12 338	128 070
	2011	29 213	6 635	60	22 518	∅	2	15 463	20 778	∅	7 017	1 602	20 420	26 122	120 617
	2012	59 515	25 327	28 193	5 995	24 431	∅	1	∅	22	8 769	42 749	∅	13 556	149 043
	2013	55 379	27 428	1	27 950	--	--	37 859	663	8 253	27 305	5 559	15 048	31 500	181 567
	2014	12 601	123	12 477	2										
Fosfato di amónico	2010	19 379	11 492	--	7 887	--	22 000	7 000	25 692	6 822	8 386	19 566	--	25 294	134 140
	2011	51 496	2	26 573	24 920	1 749	19	39	31 868	21 948	493	310	12	21 459	129 393
	2012	57 542	24 881	6 600	26 061	13 326	24 327	2 887	1	--	17 737	1 016	35 164	10 994	162 993
	2013	56 064	--	31 725	24 339	0	3 855	16 532	1 052	25 723	9 022	6 415	38 733	1	157 398
	2014	16 887	506	16 355	25										
Superfosfatos	2010	0	--	--	--	--	--	--	--	--	--	--	--	--	--
	2011	0	--	--	--	--	250	--	--	511	500	--	--	753	2 014
	2012	1 263	486	283	494	∅	--	--	--	--	432	81	--	528	2 304
	2013	0	--	--	--	2	324	156	987	577	314	--	--	301	2 661
	2014	575	--	304	271										
Cloruro de potasio, uso agrícola	2010	35 427	494	10 377	24 556	781	1 818	3 067	415	--	219	24 456	8 439	7 741	82 362
	2011	6 804	--	647	6 157	17 768	7	--	6 915	1 258	492	15 744	14 804	27	63 819
	2012	17 680	10 128	6 771	780	527	242	503	18 138	3 376	6 487	1 103	3 752	1 050	52 858
	2013	13 111	--	1 020	12 091	35 213	3 842	1 883	660	100	4 240	14 954	2 721	4 354	81 077
	2014	15 145	1 899	6	13 240										
Sulfato de potasio	2010	6 823	432	418	5 973	1 577	894	1 845	1 369	1 542	1 989	2 329	2 320	2 530	23 219
	2011	21 397	2 124	14 197	5 076	4 585	1 816	3 709	3 113	596	4 268	2 484	1 033	4 845	47 845
	2012	9 553	5 126	1 029	3 398	1 457	501	909	1 783	7 337	2 366	2 789	7 732	2 162	36 589
	2013	5 506	2 998	513	1 996	6 808	9 192	5 220	3 266	4 178	7 362	1 617	1 933	2 389	47 471
	2014	9 351	1 191	793	7 367										
Sulfato de magnesio y potasio	2010	14 533	--	3 353	11 180	--	--	--	--	4 000	2 054	--	--	--	20 587
	2011	14 155	--	14 155	--	--	--	--	7 460	6	22 910	--	--	--	44 531
	2012	7 509	7 509	--	--	--	--	--	--	--	6	6 278	--	--	13 793
	2013	0	--	--	--	--	--	14 861	--	--	--	--	--	--	14 861
	2014	650	--	300	350										

-- magnitud cero

Fuente: Superintendencia Nacional de Administración Tributaria - SUNAT

Elaboración: Ministerio de Agricultura y Riego - Oficina de Estudios Económicos y Estadísticos

Cuadro N° 101
PRODUCCIÓN MENSUAL DE GUANO DE ISLA
(t)

Año	Ene-Mar	Ene	Feb	Mar	Abr	May	Jun	Jul	Ago	Set	Oct	Nov	Dic	Ene-Dic
2007	6 471	920	1 535	4 016	3 136	1 393	667	590	702	936	1 304	744	893	16 836
2008	5 590	1 050	2 324	2 216	1 645	1 190	2 451	2 462	3 743	4 216	2 525	163	57	24 041
2009	3 230	--	1 001	2 229	1 660	1 837	2 921	3 249	2 092	2 745	1 570	869	40	20 213
2010	0	--	--	--	3 080	1 904	2 240	3 098	2 638	1 211	315	785	893	16 164
2011	4 147	800	2 176	1 171	97	382	1 040	941	709	1 232	2 300	3 222	1 977	16 047
2012	4 660	113	1 143	3 405	2 625	1 360	2 615	2 382	25	1 117	3 100	1 816	--	19 700
2013	5 925	(*)	2 907	3 019	3 012	3 250	2 820	3 216	3 242	1 308	777	53	--	23 603
2014	0	--	--	--										

-- magnitud cero

p/ Preliminar

Fuente: AGRORURAL - Area de Comercializacion

Elaboración: Ministerio de Agricultura y Riego - AGRORURAL

Cuadro N° 102
PRECIO PROMEDIO DE VENTA DE FERTILIZANTES QUIMICOS Y ABONOS ORGANICOS, SEGÚN REGIÓN
Mes: Marzo 2014
(S/.x t)

Región	Fertilizantes Químicos							
	Urea	Nitrato de amonio ^{1/}	Sulfato de amonio	Fosfato di amonico	Superf. de calcio triple	Cloruro de potasio	Sulfato de potasio	Sulf. de mag. y potasio
Promedio Nacional	1 637	1 678	1 155	2 099	2 224	1 945	2 314	1 790
Amazonas	1 682	1 660	835	1 988	2 267	2 024	2 250	1 787
Ancash	1 649	1 645	1 211	2 131	2 121	2 064	2 472	1 765
Apurímac	1 879	1 914	--	2 109	2 430	1 941	2 228	--
Arequipa	1 405	1 375	1 086	1 853	1 900	1 751	2 181	1 807
Ayacucho	1 932	1 772	--	2 231	2 287	2 111	2 625	--
Cajamarca	1 594	1 793	1 142	2 062	2 100	1 992	2 410	1 837
Cusco	1 640	1 803	1 378	2 133	2 213	1 948	2 273	1 673
Huancavelica	1 787	1 766	--	2 160	--	1 997	--	--
Huánuco	1 673	1 842	1 494	2 182	2 073	2 087	2 226	1 973
Ica	1 350	1 413	936	1 883	2 100	1 771	2 328	1 809
Junín	1 503	1 533	1 307	1 913	2 127	1 693	2 312	1 745
La Libertad	1 465	1 411	905	1 950	2 275	1 765	2 341	1 778
Lambayeque	1 339	1 647	856	1 893	--	1 849	2 223	1 905
Lima	1 411	1 449	1 039	1 961	2 104	1 745	2 203	1 667
Loreto	2 438	2 110	1 220	2 875	2 820	--	--	1 815
Madre de Dios	1 995	2 360	1 430	2 400	2 607	2 200	2 720	--
Moquegua	1 535	1 520	1 340	1 920	--	1 800	2 400	1 950
Pasco	1 831	1 752	1 400	2 195	2 087	2 003	2 300	1 835
Piura	1 447	1 488	843	2 106	2 100	2 004	2 285	1 575
Puno	1 489	1 591	--	2 098	2 250	2 060	--	--
San Martín	1 566	1 727	1 061	2 195	2 100	1 902	2 402	1 720
Tacna	1 400	1 400	1 473	1 873	2 300	1 920	2 300	--
Tumbes	1 640	1 630	1 040	2 080	--	--	2 320	--
Ucayali	1 600	--	1 100	2 180	--	2 160	1 800	--

Región	Fertilizantes Químicos				Abono Orgánico		
	Abono comp. 12-12-12	Abono comp. 15-15-15	Abono comp. 20-20-20	Roca Fosfórica	Guano de la Isla	Gallinaza	Humus de Lombriz
Promedio Nacional	2 092	2 127	2 110	922	1 239	418	564
Amazonas	2 010	2 150	2 102	672	1 220	575	725
Ancash	2 017	2 152	2 076	--	1 053	--	--
Apurímac	2 100	2 275	2 144	1 055	1 102	433	--
Arequipa	--	--	1 918	--	1 375	460	--
Ayacucho	2 335	2 400	2 123	988	1 436	420	--
Cajamarca	2 240	2 400	2 004	600	1 275	363	420
Cusco	1 897	1 962	2 084	993	1 185	--	--
Huancavelica	2 132	2 222	2 298	1 110	1 172	328	--
Huánuco	1 987	2 073	2 180	770	1 240	365	--
Ica	--	--	1 900	--	--	--	--
Junín	--	2 025	1 914	690	--	440	600
La Libertad	1 950	2 160	1 936	--	1 360	483	413
Lambayeque	1 820	1 800	1 978	--	1 107	--	510
Lima	--	1 953	1 933	560	--	--	600
Loreto	2 800	--	2 810	1 880	1 200	313	694
Madre de Dios	--	--	2 355	1 390	1 260	--	--
Moquegua	--	--	1 950	--	--	--	--
Pasco	1 905	2 080	2 153	815	--	490	440
Piura	1 900	--	2 217	573	1 373	--	500
Puno	--	--	1 982	1 257	1 100	340	--
San Martín	2 200	--	2 101	680	1 180	--	--
Tacna	--	--	1 867	--	1 000	--	500
Tumbes	--	--	2 285	--	1 660	--	--
Ucayali	--	--	2 340	720	--	--	--

--magnitud cero

Fuente: Gerencias/Direcciones Regionales de Agricultura -Sub Gerencia/ Dirección de Estadística /Dirección de Información Agraria - Encuestas a tiendas de agroquímicos.

Elaboración: Ministerio de Agricultura y Riego - Oficina de Estudios Económicos y Estadísticos

Cuadro N° 103
PRECIO PROMEDIO DE VENTA DE PLAGUICIDAS, SEGÚN REGIONES
Precio casas comerciales (S/. x unidad de medida)
Mes: Marzo 2014

Producto	Unidad de Medida	Amaz- zonas	Ancash	Apu- rímac	Are- quipa	Aya- cucho	Caja- marca	Cusco	Huanca- velica	Huá- nuco	Ica	Junín	La Liber- tad
INSECTICIDAS													
Tamaron	1 lt	--	53	59	47	56	43	68	66	48	--	56	48
Lannate 90	1 kg	125	133	--	156	127	133	--	--	182	140	150	140
Metasystox R 250 EC	1 lt	--	--	--	60	--	--	64	110	82	--	97	--
Lorsban 4E	1 lt	65	52	56	52	54	59	55	70	75	47	--	48
Baitroid TM 525 SL	1 lt	150	54	--	115	122	80	180	76	98	93	--	109
Campal 250 CE	1 lt	65	54	67	59	73	75	57	80	53	52	67	57
FUNGICIDAS													
Curzate M8	1 kg	65	65	69	77	75	69	70	85	74	61	67	62
Manzate 200	1 kg	30	34	41	30	50	30	41	45	38	32	40	36
Sulfa 80 PM	1 kg	20	26	30	16	31	20	37	25	19	15	18	18
Kumulus DF	1 kg	28	28	36	19	32	23	37	25	24	18	19	19
Cercobim -M	1 kg	--	126	115	139	98	--	--	90	135	125	--	132
Polyram DF	1 kg	36	33	45	34	46	35	40	40	37	37	39	38
Antracol 70% PM	1 kg	32	39	43	40	47	40	52	50	42	36	39	37
Fitoraz 76% PM	1 kg	84	81	86	73	81	80	87	90	87	78	85	79
Ridomil GOLD MZ 68 WP	1 kg	85	86	82	78	79	79	82	89	82	78	84	81
HERBICIDAS													
Afalon 50 PM	1 lt	85	114	125	107	130	141	129	--	105	107	117	108
Gramoxone Super	1 lt	35	--	34	37	39	35	35	44	33	33	35	34
Gesaprim 90 WG	1 kg	--	64	60	56	86	67	60	66	62	58	61	54
Goal 2 EC	250 ml	--	51	51	50	70	--	41	--	53	57	50	56
Roundup	1 lt	25	31	--	26	42	28	39	30	48	26	27	29
ACARICIDAS													
Kenyo	500 ml	--	--	--	95	--	--	93	--	86	89	--	95
Peropal 500 SC	250 g	--	--	--	--	50	--	--	--	45	66	41	65
Sanmite	250 g	--	--	--	--	50	--	--	--	--	65	--	64
Vertimec 1.8% EC	250 ml	--	--	--	--	94	--	--	--	--	89	--	97
REGULADORES DE CRECIMIENTO *													
Activol	past	12	12	15	12	13	12	13	15	14	10	13	12
Aminofol	200 ml	40	39	49	46	43	43	41	44	42	44	49	50
Ergostim	200 ml	45	45	45	43	36	--	52	45	39	44	45	48
Pix	1 lt	160	110	--	104	129	--	--	118	108	124	--	119

continúa

conclusión

Producto	Unidad de Medida	Lamba-yeque	Lima	Loreto	Madre de Dios	Moquegua	Pasco	Piura	Puno	San Martín	Tacna	Tumbes	Ucayali
INSECTICIDAS													
Tamaron	1 lt	--	51	67	--	--	48	--	--	58	45	--	64
Lannate 90	1 kg	154	138	--	--	--	166	110	--	130	128	--	--
Metasystox R 250 EC	1 lt	--	74	--	--	--	--	--	--	--	--	--	--
Lorsban 4E	1 lt	44	49	51	--	50	48	50	--	32	45	--	32
Baitroid TM 525 SL	1 lt	93	--	--	--	--	--	--	--	116	--	--	100
Campal 250 CE	1 lt	59	57	--	71	55	73	76	--	59	50	--	60
FUNGICIDAS													
Curzate M8	1 kg	--	63	--	81	79	67	--	61	78	53	--	72
Manzate 200	1 kg	32	34	37	--	31	30	49	60	31	37	--	38
Sulfa 80 PM	1 kg	15	16	--	33	19	19	19	--	22	15	17	23
Kumuluf DF	1 kg	19	18	--	--	18	20	18	--	27	15	--	--
Cercobim -M	1 kg	--	132	--	--	110	143	119	--	140	--	--	--
Polyram DF	1 kg	--	36	--	--	39	43	40	--	37	37	--	38
Antracol 70% PM	1 kg	38	39	47	60	39	40	43	42	39	37	36	39
Fitoraz 76% PM	1 kg	81	77	109	95	85	87	82	80	82	79	--	80
Ridomil GOLD MZ 68 WP	1 kg	82	78	110	88	78	79	--	79	87	76	--	85
HERBICIDAS													
Afalon 50 PM	1 lt	105	120	--	--	100	--	--	--	--	--	--	--
Gramoxone Super	1 lt	38	35	45	37	50	37	33	27	31	33	25	34
Gesaprim 90 WG	1 kg	50	64	--	65	49	67	--	--	58	--	--	59
Goal 2 EC	250 ml	63	59	--	--	50	62	--	--	--	59	--	60
Roundup	1 lt	26	28	47	40	27	31	29	--	22	25	--	25
ACARICIDAS													
Kenyo	500 ml	--	88	--	--	105	110	--	--	176	--	--	--
Peropal 500 SC	250 g	--	91	--	--	--	--	--	--	--	--	--	--
Sanmite	250 g	58	84	--	--	--	--	--	--	--	--	--	--
Vertimec 1.8% EC	250 ml	--	99	101	--	--	97	--	--	--	94	--	94
REGULADORES DE CRECIMIENTO *													
Activol	past	12	11	23	16	10	14	12	--	14	--	14	11
Aminofol	200 ml	44	44	--	--	48	56	--	45	59	--	--	--
Ergostim	200 ml	49	43	--	--	40	50	46	--	47	--	--	--
Pix	1 lt	110	113	--	--	110	--	108	--	161	110	--	--

--magnitud cero

Fuente: Gerencias/Direcciones Regionales de Agricultura -Sub Gerencia/ Dirección de Estadística /Dirección de Información Agraria - Encuestas a tiendas de agroquímicos.

Elaboración: Ministerio de Agricultura y Riego - Oficina de Estudios Económicos y Estadísticos

Cuadro N° 104
PRECIO PROMEDIO DE ADHERENTE Y NUTRIENTES FOLIARES, SEGÚN REGIONES
(S/. x unidad de medida)
Mes: Marzo 2014

Producto	Unidad de Medida	Ama-zonas	Ancash	Apu-rímac	Are-quipa	Aya-cucho	Caja-marca	Cusco	Huanca-velica	Huá-nuco	Ica	Junín	La Liber-tad
ADHERENTES													
Citowett	1 lt	15	--	30	28	31	17	26	31	23	26	25	25
Agridex	1 lt	25	24	33	22	30	21	28	28	23	30	35	28
Agrotin -SL	1 lt	45	40	26	--	35	--	21	31	26	30	23	25
Triona M	4 lt	--	84	--	--	76	--	--	--	--	79	--	--
NUTRIENTES FOLIARES													
Abonofol 20-20-20	1 kg	12	14	17	12	17	15	16	15	25	13	15	14
Abonofol 30-10-10	1 kg	11	13	16	12	17	12	14	14	12	12	13	13
Fetrilon Combi 1	250 g	25	25	32	23	30	21	27	31	28	28	29	28
Multifrut	1 kg	15	16	16	15	21	14	20	19	18	13	16	14
Poliphos	1 kg	15	21	30	--	34	--	24	--	16	26	31	27

Producto	Unidad de Medida	Lamba-yeque	Lima	Loreto	Madre de Dios	Moque-gua	Pasco	Piura	Puno	San Martín	Tacna	Tumbes	Ucayali
ADHERENTES													
Citowett	1 lt	36	32	--	--	29	--	--	--	50	28	16	--
Agridex	1 lt	28	25	41	25	30	25	25	--	28	--	28	--
Agrotin -SL	1 lt	--	22	--	30	--	30	25	--	--	--	--	--
Triona M	4 lt	--	86	--	--	--	--	--	--	106	--	--	--
NUTRIENTES FOLIARES													
Abonofol 20-20-20	1 kg	13	13	19	20	10	16	13	--	12	19	16	20
Abonofol 30-10-10	1 kg	12	13	21	24	11	14	14	--	12	12	28	--
Fetrilon Combi 1	250 g	--	29	40	22	27	28	52	--	27	26	--	25
Multifrut	1 kg	13	13	--	23	--	--	20	24	15	13	--	--
Poliphos	1 kg	34	22	--	--	19	--	25	--	14	--	--	--

--magnitud cero

Fuente: Gerencias/Direcciones Regionales de Agricultura -Sub Gerencia/ Dirección de Estadística /Dirección de Información Agraria - Encuestas a tiendas de agroquímicos.
Elaboración: Ministerio de Agricultura y Riego - Oficina de Estudios Económicos y Estadísticos

Cuadro Nº 105

PERÚ: COSTOS DE TRACTOR/HORA, YUNTA/DÍA Y JORNAL/DÍA, SEGÚN REGIÓN

Mes: Marzo 2014

(S/.)

Región	Tractor/hora	Yunta/día	Jornal/día
Amazonas	60 - 120	50 - 100	30 - 40
Ancash	43 - 105	20 - 115	20 - 45
Apurímac	40 - 160	35 - 85	20 - 42
Arequipa	50 - 150	70 - 150	30 - 80
Ayacucho	40 - 120	30 - 90	25 - 55
Cajamarca	43 - 115	25 - 90	20 - 40
Cusco	35 - 120	30 - 110	15 - 50
Huancavelica	35 - 80	20 - 60	20 - 35
Huánuco	40 - 150	25 - 80	17 - 45
Ica	65 - 95	25 - 85	25 - 45
Junín	40 - 130	60 - 85	25 - 45
La Libertad	30 - 150	25 - 90	20 - 40
Lambayeque	100 - 170	45 - 70	30 - 40
Lima	50 - 120	45 - 150	20 - 45
Loreto	80 - 100	80 - 80	15 - 20
Madre de Dios	71 - 91	--	30 - 40
Moquegua	30 - 70	80 - 200	20 - 60
Pasco	60 - 130	60 - 80	25 - 45
Piura	60 - 140	40 - 60	20 - 30
Puno	30 - 70	40 - 50	25 - 40
San Martín	90 - 180	60 - 90	20 - 30
Tacna	45 - 65	--	35 - 60
Tumbes	80 - 150	80 - 120	30 - 40
Ucayali	80 - 100	--	25 - 35

-- Magnitud cero

Fuente: Gerencias/Direcciones Regionales de Agricultura -Sub Gerencia/ Dirección de Estadística /
Dirección de Información Agraria

Elaboración: Ministerio de Agricultura y Riego - Oficina de Estudios Económicos y Estadísticos

Cuadro Nº 106
DISPONIBILIDAD Y PRECIO DE SEMILLA POR VARIEDAD, CATEGORÍA,
SEGÚN PRODUCTOR Y CULTIVAR
Mes : Marzo 2014

Estación Experimental/ Cultivo	Cultivar	Categoría	Disponibilidad (Kg.)	Precio (S/. x Kg.)
Estación Experimental Agraria: Donoso				
Ubicación: Dpto. Lima				
Ubicación: Altura Km. 5.6 Carretera Chancay - Huaral				
Telef.: 246-2839 email: donoso@inia.gob.pe				
Frijol	Canario 2000	Certificada	5 075	20,00
Estación Experimental Agraria: Arequipa				
Ubicación: Dpto. Arequipa				
Calle Saco Olivares N° 402 - Cerro Juli				
Telf.: 054-421338 email: arequipa@inia.gob.pe				
Arroz	INIA 508 - Tinajones	Registrada	40	5,00
	INIA 508 - Tinajones	Certificada	2320	2,63
	INIA 510 - MALLARES	Registrada	1480	5,00
	IR 43	Registrada	960	5,00
Cebolla	Americana		58	60,00
	Camaneja		79	60,00
	Perilla		33	60,00
Kiwicha	Oscar Blanco		2 304	7,00
Maíz Amiláceo	INIA 615 - Negro Canaán	Certificada	3 600	5,20
Maíz Forrajero	INIA 617 CHUSKA	Certificada	17 150	4,50
	INIA 617 CHUSKA	Basica	4 325	7,00
Quinoa	INIA 415 - Pasankalla	Autorizada	640	10,00
Trigo	Gavilán	Certificada	7 150	3,00
	INIA 428 - Santa Elena	Registrada	2 200	3,80
Estación Experimental Agraria: Chincha- Ica				
Ubicación: Dpto. Ica				
Panamericana Sur Km. 200.5 - Chincha				
Telf.: 056-272189 email: chincha@inia.gob.pe				
Maíz Amarillo Duro	INIA 617 CHUSKA	Certificada	950	7,20
Estación Experimental Agraria: Baños del Inca				
Ubicación: Dpto. Cajamarca				
Jr. Wiracocha s/n Km 7 Distrito Baños del Inca - Cajamarca				
Telf.: 076-348386 email: binca@inia.gob.pe				
Avena	INIA 905 La Cajamarquina	Basica	373	4,00
	INIA 905 La Cajamarquina	Certificada	3	3,50
Cebada	INIA 411 San Cristobal	Certificada	795	3,50
	INIA 411 San Cristóbal	Basica	104	3,50
Maíz Amiláceo	INIA 601	Registrada	37	7,00
	INIA 601	Basica	210	7,00
Trigo	INIA - 405 San Isidro	Registrada	110	3,50
	INIA - 405 San Isidro	Certificada	451	3,50
	INIA 412 Atahualpa	Basica	405	6,00
	INIA 422 Espigón	Registrada	1 597	4,00
Estación Experimental Agraria: ILLPA				
Ubicación: Dpto. PUNO				
Rinconada de Salcedo s/n - Puno				
Telf.: 054-363812 - 054-622760				
Avena	INIA 902 - Africana	Autorizada	1733	4,00
	INIA 904 - Vilcanota I	Autorizada	200	3,00
	INIA 904 - Vilcanota I	Basica	1528	8,00
	Tayko	Autorizada	75	4,00
	Tayko	Basica	1060	8,00
Cebada	UNA - 80		2814	2,00
Haba	INIA 423 BLANCA GIGANTE	Basica	1769	6,00
	INIA 423 BLANCA GIGANTE	Basica	1079	4,00
	INIA 423 BLANCA GIGANTE	Basica	414	3,00
Quinoa	INIA 415 - Pasankalla	Autorizada	4492	15,00
	INIA 415 - Pasankalla	Basica	372	40,00
	INIA 420 Negra Collana	Basica	365	40,00
	INIA 420 Negro Collana	Autorizada	8371	15,00
	Salcedo INIA	Basica	39	40,00

continúa

conclusión cuadro N° 106

Estación Experimental/ Cultivo	Cultivar	Categoría	Disponibilidad (Kg.)	Precio (S/. x Kg.)
Estación Experimental Agraria: El Porvenir				
Ubicación: Dpto. San Martín				
Jr. Martínez de Compagnon N° 1015				
Telf.: 042-522291 email: elporvenir@inia.gob.pe				
Arroz	INIA 507 - La Conquista	Registrada	6145	5,00
	INIA 507 - La Conquista	Certificada	8400	2,50
	INIA 509 - La Esperanza	Registrada	15360	5,00
Estación Experimental Agraria: Los Andenes - Cusco				
Ubicación: Dpto. Cusco				
Av. Micaela Bastidas N° 310 - 314 Wuanchac - Cusco				
Telf.: 084-232874				
Cebada	Grigñon	Básica	1 263	3,00
Haba	INIA 409 Munay Angélica	Certificada	620	5,00
Maíz Amiláceo	PMV 560 Blanco Urubamba	Básica	140	10,00
	PMV 560 Blanco Urubamba	Certificada	290	8,00
Trigo	Andino INIA	--	530	3,50
Triticale	INIA 906 Salka	Certificada	3 650	3,00
Estación Experimental Agraria: Pucallpa				
Ubicación: Dpto. Ucayali				
Av. Centenario Km. 4. Carretera Federico Basadre				
Telf.: 061-575009 email: pucallpa@inia.gob.pe				
Frijol	Ucayalino	Basica	140	8,00
Maíz Amarillo Duro	INIA 610 Nutrimaiz	Basica	50	7,00
Estación Experimental Agraria: San Roque				
Ubicación: Dpto. Loreto				
Calle San Roque N° 209 Dist, San Juan Bautista				
Telf.: 065-260732 email: sroque@inia.gob.pe				
Arroz	INIA 505 - Ecoarroz	Certificada	3999	3,00
	INIA 506 - JAR 1	Certificada	999	3,00
Maíz Amarillo Duro	INIA 612 - MASELBA	Registrada	199	4,00
	INIA 612 - MASELBA	Certificada	5 999	3,00
Estación Experimental Agraria: Santa Ana				
Ubicación: Dpto. Junín				
Fundo Santa Ana S/N - Hualahoyo Km 8. El Tambo - Huancayo				
Telf.: 064-246206 email:santaana@inia.gob.pe				
Arveja	INIA 103 - Remate	Certificada	225	15,00
Maíz Amiláceo	PMV 560 Blanco Urubamba	Certificada	2 715	9,00
	San Geronimo mejorado	Certificada	1 295	7,00
	San Gerónimo (PMV-662)		235	6,00
Tarwi	Andenes 90		252	7,00
Vicia	Vicia Sativa		540	8,00
Estación Experimental Agraria: Vista Florida				
Ubicación: Dpto. Lambayeque				
Km. 8 Carretera Chiclayo-Ferreñafe				
Telf.: 074-607099 email:vflorida@inia.gob.pe				
Algodon	INIA 803 - Vista Florida	Registrada	220	20,00
	INIA 803 - Vista Florida	Certificada	440	15,00
Arroz	Amazonas	Registrada	1213	6,50
	Capirona INIA	Registrada	3120	6,50
	INIA 507 - La Conquista	Registrada	2863	6,50
	INIA 508 Tinajones	Registrada	8400	6,50
	INIA 510 - Mallares	Registrada	39400	6,50
	IR - 43	Registrada	104	6,50
Frijol	Bayo Mochica-INIA	Registrada	687	12,00
Frijol Caupi	INIA 432 - Vaina Verde	Registrada	1357	7,00
	Vaina Blanca - INIA	Registrada	2805	12,00
	Vaina Blanca - INIA	Certificada	2680	7,00
Maíz Amarillo Duro	INIA 617 CHUSKA	Registrada	475	8,00
	INIA 617 CHUSKA	Certificada	5200	6,40
	Marginal 28 T	Registrada	5659	8,00
	MEGAHIBRIDO	Autorizada	39960	14,58
Maíz Híbrido	INIA 605	Autorizada	11904	13,33

Fuente: Instituto Nacional de Innovación Agraria (INIA) - Programa Nacional de Transferencia de Tecnología Proyecto de Producción de Semillas, Plantones y Reproductores.

Elaboración: Ministerio de Agricultura y Riego - Oficina de Estudios Económicos y Estadísticos

Cuadro Nº 107
COBERTURA DE ÁREAS A SEMBRAR CON LA DISPONIBILIDAD DE SEMILLA
Mes: Marzo 2014

Cultivo	Disponibilidad de semilla (kg)	Requerimiento semilla (kg/ha)	Cobertura (ha)
TOTAL	204 290		5 774
Arroz	94 803	75	1 264
Avena	4 972	120	41
Cebada	9 952	100	100
Frijol	827	60	14
Maíz Amiláceo	8 522	60	142
Maíz Amarillo Duro	58 492	25	2 340
Papa	0	2 000	0
Quinoa	14 279	8	1 785
Trigo	12 443	140	89

Fuente: Instituto Nacional de Innovación Agraria (INIA) - Programa Nacional de Transferencia de Tecnología Proyecto de Producción de Semillas y Reproductores.

Elaboración: Ministerio de Agricultura y Riego - Oficina de Estudios Económicos y Estadísticos

Cuadro Nº 108
DISPONIBILIDAD Y PRECIO DE PLANTONES POR ESTACIÓN EXPERIMENTAL
SEGÚN CULTIVAR Y ESPECIE
Mes : Marzo 2014

Estación Experimental / Especie	Cultivar	Sistema de Propagación	Cantidad (Unidad)	Precio S/. x Plantón
Estación Experimental Agraria: La Molina				
Ubicación: Dpto. Lima				
Av. La Molina Nº 1981 La Molina				
Telefax: 349-2600 Anexo 249 email: celamolina@inia.gob.pe				
Chirimoyo	Cumbe	Injerto	100	6,00
Palto	Duke	Patrón	300	6,00
	Fuerte	Injerto	100	12,00
	Hass	Injerto	100	12,00
Estación Experimental Agraria: Los Andenes - Cusco				
Ubicación: Dpto. Cusco				
Av. Micaela Bastidas Nº 310 - 314 Wuanchac - Cusco				
Telf.: 084-232874				
Chirimoyo	Selección Andenes	Injerto	380	6,00
Durazno	Huayco Rojo	Injerto	770	6,00
Granadilla	Selección Andenes	Injerto	1 780	2,00
Lucumo	Beltran	Injerto	410	6,00
Palto	Fuerte	Injerto	220	6,00
Estación Experimental Agraria: Canaán				
Ubicación: Dpto. Ayacucho				
Av. Abancay s/n Canaán Bajo - Huamanga				
Telf.: 066-312271 email: canaan@inia.gob.pe				
Palto	Hass	Injerto	1307	5,00
Palto	Fuerte	Injerto	250	5,00

continúa

conclusión cuadro N° 108

Estación Experimental / Especie	Cultivar	Sistema de Propagación	Cantidad (Unidad)	Precio S/. x Plantón
Estación Experimental Agraria: San Roque				
Ubicación: Dpto. Loreto				
Calle San Roque N° 209 Dist, San Juan Bautista				
Telf.: 065-260732 email: sroque@inia.gob.pe				
Araza	No determinado	Patron	10	2,00
Cacao	Forastero	Patron	22	2,00
Carambola	No determinado	Patron	31	2,00
Copozu	No determinado	Patron	29	2,00
Guanabano	No determinado	Pepa Semilla*	13	2,00
Lagarto Caspi	No determinado	Pepa Semilla*	90	2,00
Limonero	Tahiti	Injerto	11	3,00
Macambo	No determinado	Patron	20	2,00
Mandarino	Roja Española	Vegetativa	55	3,00
Marañon	No determinado	Pepa Semilla*	22	2,00
Naranja	Tangelo	Vegetativa	79	3,00
Pan de Arbol	No determinado	Pepa Semilla*	17	2,00
Papayo	No determinado	Pepa Semilla*	10	0,00
Pomelo	No determinado	Vegetativa	30	3,00
Quilobordon	No determinado	Patron	90	2,00
Remo Caspi	No determinado	Vegetativa	50	2,00
Estación Experimental Agraria: Donoso				
Ubicación: Dpto. Lima				
Ubicación: Altura Km. 5.6 Carretera Chancay - Huaral				
Telef.: 246-2839 email: donoso@inia.gob.pe				
Fresa	Chandler	Plantulas	40	0,25
Limonero	Tahiti	Injerto	137	6,00
Mandarino	Cleopatra	Pepa Semilla*	5	150,00
Mango	Edward	Injerto	31	6,00
Mango	Cambodiano	Patron	267	2,00
Melocotonero	Okinawa	Patron	4 000	1,80
Naranja	Washington	Injerto	26	6,00
Palto	Duke	Patron	3 027	4,00
Palto	Fuerte	Injerto	701	10,00
Palto	Hass	Injerto	857	10,00
Estación Experimental Agraria: Santa Ana				
Ubicación: Dpto. Junín				
Fundo Santa Ana S/N - Hualahoyo Km. 8. El Tambo - Huancayo				
Telf.: 064-246206 email: santaana@inia.gob.pe				
Ciruelos	Imperial	Injerto	263	6,00
Ciruelos	Gota de Oro	Injerto	5	6,00
Ciruelos	Santa Rosa	Injerto	27	6,00
Frambuesa	-	Estacas	77	3,00
Fresa	-	Aroma	123	6,00
Guinda	-	Semilla	19	3,00
Manzano	California	Injerto	64	6,00
Peral	Gigante de Yucay	Injerto	14	6,00
Peral	Victoria	Injerto	8	6,00
Peral	Peckham's	Injerto	18	6,00
Estación Experimental Agraria: Vista Florida				
Ubicación: Dpto. Lambayeque				
Km. 8 Carretera Chiclayo-Ferreñafe				
Telf.: 074-607099 email: vflorida@inia.gob.pe				
Algarrobo	Algarrobo	Semilla Botanica	6 400	1,50
Casuarina y/o Pino	Casuarina	Semilla Botanica	4 000	1,50
Eucalipto	Camaldulensis	Semilla Botanica	2 300	1,50
Faique	Faique	Semilla Botanica	300	1,50
Huaranguillo	Huaranguillo	Semilla Botanica	1 600	1,50
Tara	Tara	Semilla Botanica	3 200	1,50

Fuente: Instituto Nacional de Innovación Agraria (INIA) - Programa Nacional de Transferencia de Tecnología Proyecto de Producción de Semillas, Plantones y Reproductores.

Elaboración: Ministerio de Agricultura y Riego - Oficina de Estudios Económicos y Estadísticos

* Unidad

** Kilos

VPVzps

Cuadro Nº 109
DISPONIBILIDAD Y PRECIO DE REPRODUCTORES POR ESTACIÓN EXPERIMENTAL,
SEGÚN RAZA O LÍNEA
Mes: Marzo 2014

Estación experimental/ Especie	Raza o línea	Categoría	Nº de Cabezas		Precio-unidad (S/. x cabeza)
			M	H	
Estación Experimental Agraria: La Molina					
Ubicación: Dpto. Lima					
Av. La Molina Nº 1981 La Molina					
Telefax: 349-2600 Anexo 249 email: celamolina@inia.gob.pe					
Cuy	Mejorados	Clase	410	385	25,00
Estación Experimental Agraria: Canaán					
Ubicación: Dpto. Ayacucho					
Av. Abancay s/n Canaán Bajo - Huamanga					
Telf.: 066-312271 email: canaan@inia.gob.pe					
Cuy	Mejorados	Reproductores	..	38	25,00
Estación Experimental Agraria: Donoso					
Ubicación: Dpto. Lima					
Ubicación: Altura Km. 5.6 Carretera Chancay - Huaral					
Telf.: 246-2839 email: donoso@inia.gob.pe					
Cuy	Andina	Recría	10	0	15,00
Cuy	Inti	Recría	10	0	15,00
Cuy	Perú	Recría	10	0	15,00
Ovinos	Black Belly - Canela	Reproductores	0	2	300,00
Estación Experimental Agraria: El Porvenir					
Ubicación: Dpto. San Martín					
Jr. Martínez de Compagnon Nº 1015					
Telf.: 042-522291 email: elporvenir@inia.gob.pe					
Bovinos	Brown Swiss x Gyr Lechero	Torete / Vaquilla	6	4	2300,00
Ovinos	Pelibuey x Black Belly	Carnerillo / Borreguilla	10	1 015	250,00
Patos	Mejorados	Pichones	15	15	25,00
Porcinos	Landrace - Yorkshire	Gorrino / Gorrina	10	14	225,00
Estación Experimental Agraria: Santa Ana					
Ubicación: Dpto. Junín					
Fundo Santa Ana S/N - Hualahoyo Km 8. El Tambo - Huancayo					
Telf.: 064-246206 email:santaana@inia.gob.pe					
Bovinos	Brown Swiss	Terneros	1	0	600,00
Cuy	Andina	Reproductores	20	14	20,00
Cuy	Inti	Reproductores	10	12	20,00
Cuy	Peru	Reproductores	20	10	20,00
Estación Experimental Agraria: Vista Florida					
Ubicación: Dpto. Lambayeque					
Km. 8 Carretera Chiclayo-Ferreñafe					
Telf.: 074-607099 email:vflorida@inia.gob.pe					
Cuy	Andina		8	6	20,00
Cuy	Inti		12	2	20,00
Cuy	Peru		12	4	20,00
Ovinos	Black Belly		4	1	150,00
Patos	Criollo mejorado		12	10	30,00

Fuente: Instituto Nacional de Investigación Agraria (INIA) - Programa Nacional de Transferencia de Tecnología Proyecto de Producción de Semillas, Plantones y Reproductores

Elaboración: Ministerio de Agricultura y Riego - Oficina de Estudios Económicos y Estadísticos

• Sistema Integrado de Estadística Agraria • Sistema Integrado de Estadística Agraria •



SIEA

Marzo 2014

• Financiamiento Agrario • Financiamiento Agrario • Financiamiento Agrario •

Financiamiento Agrario



volver

Cuadro	Descripción	Pág.
110	<i>Perú: Crédito directo agrario, por tipos de entidad financiera, Enero-Diciembre 2010 – 2013. Febrero 2014.</i>	167
111	<i>Perú: Tasas de interés promedio para la actividad agraria, por tipo de créditos y Entidad Financiera, Enero-Diciembre 2010-2013. Febrero 2014.</i>	168
112	<i>Perú: Tasas de interés promedio para la actividad agraria, por tipo de entidad financiera, Enero-Diciembre 2010 – 2013. Febrero 2014.</i>	169
113	<i>Perú: Beneficiarios de créditos agrarios, por tipos de entidad financiera, Enero-Diciembre 2010-2013. Febrero 2014.</i>	172
114	<i>Perú: Morosidad de los créditos agrarios, por tipos de entidad financiera, Enero 2010 – Diciembre 2013. Enero 2014.</i>	173

Cuadro N° 110
PERÚ: Crédito directo agrario, por tipo de entidades financieras
Periodo: Enero 2010-Febrero 2014
(En millones de Nuevos Soles)

Entidad Financiera	Año	Ene	Feb	Mar	Abr	May	Jun	Jul	Ago	Set	Oct	Nov	Dic
Total	2010	3 412	3 440	3 948	3 455	3 484	3 566	3 659	3 611	3 623	3 786	3 905	3 975
	2011	3 966	4 045	4 166	4 214	4 134	4 081	4 223	4 299	4 556	4 599	4 680	4 794
	2012	4 785	4 664	4 704	4 759	4 890	4 957	5 117	5 240	5 386	5 429	5 542	5 561
	2013	5 702	5 833	5 913	6 081	6 242	6 262	6 216	6 300	6 385	6 455	6 553	6 682
	2014	6 813	6 878										
Banca Múltiple	2010	2 388	2 383	2 860	2 361	2 376	2 482	2 514	2 443	2 428	2 550	2 625	2 676
	2011	2 659	2 700	2 789	2 827	2 737	2 703	2 846	2 903	3 094	3 078	3 109	3 174
	2012	3 157	3 005	3 004	3 043	3 149	3 220	3 385	3 472	3 568	3 563	3 623	3 624
	2013	3 738	3 822	3 875	4 010	4 148	4 162	4 110	4 141	4 194	4 213	4 249	4 326
	2014	4 434	4 471										
Empresas Financieras	2010	71	71	71	72	78	76	112	115	122	128	132	136
	2011	143	146	147	150	151	147	147	151	159	167	171	178
	2012	181	185	190	192	194	190	189	210	220	230	237	334
	2013	339	342	338	337	522	513	493	496	500	549	555	546
	2014	547	544										
Cajas Municipales	2010	430	446	462	466	463	452	473	498	507	517	534	539
	2011	536	555	579	595	611	609	607	624	646	667	677	690
	2012	687	700	719	733	743	741	741	756	774	795	807	796
	2013	797	814	822	832	837	827	812	818	818	819	817	816
	2014	798	794										
Cajas Rurales	2010	293	301	307	310	313	314	322	328	332	347	355	363
	2011	370	383	386	379	375	368	366	375	389	403	420	426
	2012	432	441	443	439	443	441	448	459	468	459	465	380
	2013	386	388	390	389	201	204	205	206	206	208	211	211
	2014	213	216										
Edpymes	2010	61	63	66	67	67	67	69	69	70	72	74	76
	2011	75	76	78	78	78	76	75	75	77	79	81	82
	2012	81	82	85	87	91	92	94	79	80	81	84	84
	2013	84	85	85	84	84	84	83	85	86	45	46	46
	2014	47	46										
Emp. Arrend. Financiero	2010	9	9	9	8	9	1	1	1	1	1	2	2
	2011	2	2	2	2	2	3	4	4	4	4	4	3
	2012	3	3	3	3	3	3	3	2	3	2	3	2
	2013	2	3	2	3	4	4	17	18	4	4	4	8
	2014	8	8										
Agrobanco	2010	160	166	174	171	178	175	168	157	162	171	183	183
	2011	181	183	185	182	181	176	178	167	188	200	219	242
	2012	245	249	261	262	267	270	257	261	273	298	323	341
	2013	356	380	401	428	447	467	496	537	577	617	670	729
	2014	766	799										

Fuente: Superintendencia de Banca, Seguros y AFP

Elaboración: Ministerio de Agricultura y Riego - Oficina de Estudios Económicos y Estadísticos

Financiamiento Agrario

Cuadro Nº 111
PERÚ: Tasas de Interés Promedio del sector agrario, por tipo de entidades financieras
Periodo: Enero 2010 - Febrero 2014
(En Porcentaje)

Entidad Financiera	Año	Ene	Feb	Mar	Abr	May	Jun	Jul	Ago	Set	Oct	Nov	Dic
Total	2010	40,9	40,5	40,6	40,3	40,5	40,3	39,7	39,6	40,9	41,1	41,3	37,6
	2011	37,7	40,6	41,1	42,3	42,0	40,9	41,7	39,1	41,0	40,6	40,6	41,0
	2012	41,2	41,3	41,7	41,1	41,5	41,3	40,8	40,8	40,7	40,9	40,6	40,5
	2013	41,1	40,4	40,5	40,5	40,6	40,6	40,6	40,3	40,2	40,5	40,3	40,8
	2014	40,0	41,3										
Banca Múltiple	2010	38,4	37,2	36,8	38,0	39,3	38,9	34,8	30,3	39,7	44,0	44,3	25,8
	2011	19,8	36,2	46,3	45,3	44,5	44,2	44,4	30,3	42,6	43,3	43,0	43,6
	2012	43,8	44,7	45,5	45,0	45,2	44,7	44,8	42,9	43,4	44,1	43,6	44,4
	2013	44,4	42,0	42,6	41,4	40,1	40,8	41,3	39,4	38,8	40,2	40,8	42,2
	2014	42,4	41,9										
Empresas Financieras	2010	45,7	45,1	45,3	44,3	44,1	44,4	44,4	46,0	46,0	45,5	45,9	46,7
	2011	46,5	46,0	47,0	48,0	47,9	47,7	47,8	47,3	46,7	46,2	45,9	46,2
	2012	46,2	45,6	46,1	46,0	45,8	46,7	46,7	46,0	46,0	45,4	46,1	46,0
	2013	45,9	45,3	45,9	46,2	45,0	45,4	45,7	45,8	45,8	45,5	45,0	45,9
	2014	46,0	45,8										
Cajas Municipales	2010	43,8	44,4	44,5	43,6	43,4	43,4	45,0	45,9	45,7	45,3	45,1	40,1
	2011	46,7	46,9	38,9	47,4	46,9	47,0	45,9	46,3	46,3	46,3	46,3	46,4
	2012	46,7	46,5	46,5	45,7	45,6	44,9	43,4	45,0	44,9	44,8	44,2	44,3
	2013	46,3	45,8	46,0	45,5	45,0	44,5	44,4	45,2	45,1	44,7	44,5	45,1
	2014	45,8	44,8										
Cajas Rurales	2010	42,8	42,4	42,0	40,9	40,8	41,9	45,1	45,1	44,2	42,8	43,1	43,3
	2011	43,3	44,9	43,9	43,8	42,8	43,2	43,3	42,7	42,0	41,1	41,5	41,4
	2012	41,8	41,6	42,4	41,7	41,7	40,8	40,7	41,0	41,1	42,5	40,6	39,8
	2013	40,1	39,9	39,9	40,5	43,9	43,6	42,0	41,5	42,1	43,0	43,1	42,7
	2014	37,8	46,3										
Edpymes	2010	55,7	54,7	56,1	56,1	56,1	54,3	50,0	51,5	50,7	49,9	50,4	50,9
	2011	51,1	50,6	51,5	50,6	51,0	50,9	49,9	49,2	49,2	47,7	48,1	49,3
	2012	49,8	50,3	50,7	49,5	51,5	51,5	50,3	51,1	50,1	49,6	50,1	49,7
	2013	50,7	50,3	49,4	50,4	50,8	50,4	51,4	50,7	50,1	50,5	49,2	49,7
	2014	49,3	49,9										
Agrobanco	2010	19,0	19,0	19,0	19,0	19,0	19,0	19,0	19,0	19,0	19,0	19,0	19,0
	2011	19,0	19,0	19,0	19,0	19,0	19,0	19,0	19,0	19,0	19,0	19,0	19,0
	2012	19,0	19,0	19,0	19,0	19,0	19,0	19,0	19,0	19,0	19,0	19,0	19,0
	2013	19,0	19,0	19,0	19,0	19,0	19,0	19,0	19,0	19,0	19,0	19,0	19,0
	2014	19,0	19,0										

Fuente: Superintendencia de Banca, Seguros y AFP

Elaboración: Ministerio de Agricultura y Riego - Oficina de Estudios Económicos y Estadísticos

Cuadro Nº 112
PERÚ: Tasas de Interés Promedio, por tipo de crédito y entidades financieras
Periodo: Enero 2010-Febrero 2014
(En Porcentaje)

Tipo de crédito	Año	Ene	Feb	Mar	Abr	May	Jun	Jul	Ago	Set	Oct	Nov	Dic
Banca Múltiple													
Agrario 1/	2010	38,4	37,2	36,8	38,0	39,3	38,9	34,8	30,3	39,7	44,0	44,3	25,8
	2011	19,8	36,2	46,3	45,3	44,5	44,2	44,4	30,3	42,6	43,3	43,0	43,6
	2012	43,8	44,7	45,5	45,0	45,2	41,3	44,8	42,9	43,4	44,1	43,6	44,4
	2013	44,4	42,0	42,6	41,4	40,1	40,8	41,3	39,4	38,8	40,2	40,8	42,2
	2014	42,4	41,9										
Corporativos	2010	5,5	5,6	5,6	5,1	4,5
	2011	4,8	5,4	5,4	5,6	6,1	6,3	6,4	6,1	6,1	6,0	6,0	6,0
	2012	5,9	6,0	6,0	6,0	6,0	6,0	5,8	5,8	5,7	6,0	6,2	5,8
	2013	6,0	6,0	5,8	5,4	5,4	5,3	5,4	5,8	5,8	5,8	5,4	5,4
	2014	6,0	6,0										
Grandes Empresas	2010	6,4	6,3	6,3	6,1	5,9
	2011	6,2	6,9	7,5	7,6	8,0	8,0	8,0	7,9	7,9	7,8	7,4	7,4
	2012	7,4	7,2	7,0	7,1	7,3	7,3	7,3	7,5	7,5	7,5	7,7	7,4
	2013	7,4	7,6	7,4	7,2	7,2	7,2	7,1	7,2	7,1	7,1	7,2	7,1
	2014	7,1	7,0										
Medianas Empresas	2010	8,7	9,5	9,5	10,1	10,4
	2011	10,5	10,7	11,1	10,5	11,0	11,1	11,0	11,2	10,9	10,8	11,1	11,2
	2012	11,4	11,4	11,2	10,8	11,0	11,2	10,7	11,1	11,1	11,0	11,0	11,0
	2013	11,0	11,0	10,8	10,7	10,8	10,6	10,6	11,2	11,0	11,0	10,3	10,1
	2014	10,8	11,1										
Pequeñas Empresas	2010	23,6	23,2	23,2	23,7	23,2
	2011	23,1	24,6	24,6	24,3	23,8	23,2	23,3	23,3	23,6	23,2	23,0	23,2
	2012	22,9	27,7	23,4	23,0	22,9	23,1	22,9	22,8	22,9	23,0	23,0	22,5
	2013	22,2	22,4	22,0	21,9	21,7	21,2	21,1	20,9	21,2	21,2	20,9	21,0
	2014	21,6	21,7										
Microempresas	2010	30,9	31,3	31,3	31,5	26,8
	2011	24,5	31,5	32,5	31,7	31,5	33,7	33,8	33,5	32,9	32,8	32,9	33,0
	2012	32,9	33,1	32,9	32,9	33,1	33,0	32,4	32,3	33,2	33,0	32,6	33,2
	2013	33,4	32,0	31,8	30,9	30,4	31,6	32,0	32,3	32,5	32,5	32,7	33,1
	2014	32,8	32,7										
Consumo	2010	39,5	38,4	38,4	37,8	40,7
	2011	39,6	38,2	38,4	38,4	39,3	39,7	40,1	37,4	36,1	37,2	38,3	38,5
	2012	37,3	35,7	35,6	35,4	35,3	34,9	35,7	31,7	38,0	38,8	38,6	40,4
	2013	40,9	39,6	39,3	40,7	42,0	41,3	42,0	41,5	41,3	41,3	41,8	42,3
	2014	42,9	42,2										
Hipotecarios	2010	9,6	9,5	9,5	9,5	9,3
	2011	9,3	9,3	9,4	9,4	9,6	9,8	9,8	9,7	9,6	9,6	9,5	9,4
	2012	9,4	9,4	9,4	9,3	9,3	9,3	9,1	9,0	8,9	8,9	8,8	8,8
	2013	8,9	9,1	9,2	9,1	9,0	9,1	9,2	9,2	9,2	9,2	9,2	9,0
	2014	9,2	9,1										

continúa

Financiamiento Agrario

continúa cuadro N° 112

Tipo de crédito	Año	Ene	Feb	Mar	Abr	May	Jun	Jul	Ago	Set	Oct	Nov	Dic
Empresas Financieras													
Agrario 1/	2010	45,7	45,1	45,3	44,3	44,1	44,4	44,4	46,0	46,0	45,5	45,9	46,7
	2011	46,5	46,0	47,0	48,0	47,9	47,7	47,8	47,3	46,7	46,2	45,9	46,2
	2012	46,2	45,6	46,1	46,0	45,8	46,7	46,7	46,0	46,0	45,4	46,1	46,0
	2013	45,9	45,3	45,9	46,2	45,0	45,4	45,7	45,8	45,8	45,5	45,0	45,9
	2014	46,0	45,8										
Corporativos	2010	14,8	11,7	7,7	10,0
	2011	12,0	12,0	6,0	6,0
	2012
	2013
	2014
Grandes Empresas	2010	11,0	9,6	8,6	10,0
	2011	9,6	9,4	6,2	10,0	9,3	11,4	9,4	8,5	8,5	8,4	8,5	8,9
	2012	9,7	9,8	8,8	8,3	8,3	8,7	8,3	8,3	8,2	7,8
	2013	14,0	14,0	21,9	30,1
	2014
Medianas Empresas	2010	18,7	18,8	17,8	14,5
	2011	16,6	13,5	13,5	17,2	16,4	17,3	16,3	15,8	14,0	13,5	16,7	15,4
	2012	15,8	15,8	16,3	15,3	14,3	13,4	14,8	15,9	13,7	17,0	19,0	17,2
	2013	15,7	17,0	22,8	28,6	24,7	23,5	23,5	25,3	24,6	24,6	15,5	15,7
	2014	17,9	16,3
Pequeñas Empresas	2010	32,2	31,8	31,6	31,7
	2011	31,9	32,1	32,2	32,0	31,9	31,6	31,4	31,7	31,2	31,4	31,2	31,4
	2012	31,2	31,3	31,2	31,1	31,0	30,9	30,9	30,8	30,7	30,7	30,7	30,7
	2013	30,2	30,1	29,8	29,6	28,9	28,7	28,6	28,5	28,4	28,4	28,6	29,2
	2014	28,9	29,7
Microempresas	2010	43,2	43,0	42,5	43,0
	2011	42,6	42,1	42,6	42,8	42,7	42,5	42,3	42,1	41,9	41,8	41,6	41,9
	2012	41,5	41,3	41,6	41,5	41,3	41,5	41,5	40,9	41,1	40,7	40,6	41,2
	2013	40,9	40,6	41,3	41,9	41,1	41,0	41,6	42,1	42,5	42,5	42,8	44,1
	2014	44,2	45,2
Consumo	2010	59,1	59,4	58,7	60,1
	2011	60,4	59,9	60,6	61,5	62,4	61,4	61,9	61,4	61,2	62,5	61,6	63,1
	2012	57,9	53,6	53,9	54,1	54,9	54,9	55,0	56,8	56,2	55,0	54,7	56,7
	2013	55,5	53,5	52,3	51,5	53,2	53,6	54,1	54,3	56,2	56,2	56,6	59,8
	2014	60,3	59,4
Hipotecarios	2010	11,7	11,5	13,5	11,7
	2011	11,6	11,5	11,3	10,6	10,3	10,4	11,9	11,9	11,0	12,1	26,8	10,8
	2012	10,9	11,2
	2013	17,3	16,0	16,0	...	16,8
	2014
Cajas Municipales de Ahorro y Crédito													
Agrario 1/	2010	43,8	44,4	44,5	43,6	43,4	43,4	45,0	45,9	45,7	45,3	45,1	40,1
	2011	46,7	46,9	38,9	47,4	46,9	47,0	45,9	46,3	46,3	46,3	46,3	46,4
	2012	46,7	46,5	46,5	45,7	45,6	44,9	43,4	45,0	44,9	44,8	44,2	44,3
	2013	46,3	45,8	46,0	45,5	45,0	44,5	44,4	45,2	45,1	44,7	44,5	45,1
	2014	45,8	44,8
Corporativos	2010	10,5	11,3	...	12,0
	2011	12,3	...	11,0	13,0	12,9	...	12,1	...	14,0	...
	2012	10,0	10,3	...	10,0	12,2	12,0	10,0
	2013	12,0	10,6	11,1	...	12,0	12,0	10,0
	2014	10,0	9,6
Grandes Empresas	2010
	2011	16,8	13,0	13,0	...	9,0	...
	2012	26,8	16,8	15,0	14,7	...	13,9	23,4	15,9	14,0	...
	2013	16,8	15,0	17,9	13,7	20,0	23,9	23,9	...
	2014	...	13,4
Medianas Empresas	2010	20,8	19,0	20,8	20,2
	2011	18,9	19,5	21,0	20,4	20,6	20,1	20,1	19,1	19,8	19,1	20,5	19,0
	2012	19,6	19,0	18,6	20,0	20,0	20,2	18,7	18,9	18,5	17,9	19,8	19,2
	2013	19,2	18,9	20,1	19,2	18,8	18,3	18,9	17,9	18,5	17,7	17,7	18,7
	2014	18,7	18,6
Pequeñas Empresas	2010	30,7	29,6	29,5	30,4
	2011	31,3	30,7	30,6	30,8	30,3	30,5	30,0	30,3	29,6	29,2	28,2	29,5
	2012	30,3	29,7	29,9	29,3	28,9	29,4	29,3	28,8	28,5	28,1	28,2	28,1
	2013	29,5	29,1	29,3	28,8	28,4	29,0	29,2	29,2	29,3	28,4	28,4	29,6
	2014	29,6	28,7
Microempresas	2010	42,1	39,9	39,9	40,6
	2011	42,8	41,8	41,5	41,6	41,4	41,6	40,9	41,9	41,1	40,1	39,7	39,8
	2012	41,7	40,8	40,5	39,8	39,0	39,2	39,1	39,8	38,8	38,0	37,9	37,8
	2013	40,8	40,6	39,9	39,2	39,0	39,0	38,7	39,2	39,3	38,7	38,7	40,3
	2014	40,3	39,2
Consumo	2010	39,6	27,0	26,3	26,1	26,0
	2011	27,0	27,5	26,3	26,3	26,2	26,4	25,9	27,1	26,4	25,9	25,6	25,6
	2012	26,7	25,5	25,9	26,3	26,1	26,0	25,5	27,3	26,2	25,8	26,0	26,1
	2013	28,2	28,0	27,5	27,6	27,5	27,2	27,8	27,4	28,6	27,8	27,8	29,2
	2014	29,2	29,7
Hipotecarios	2010	13,8	13,7	14,0	13,9
	2011	14,2	14,3	14,6	14,1	14,2	14,8	14,3	14,7	15,5	14,1	14,6	14,0
	2012	14,5	14,4	14,7	14,9	14,5	14,4	14,2	14,5	14,7	14,3	14,5	14,1
	2013	14,4	14,4	14,2	14,5	14,5	14,6	14,2	14,3	14,2	14,2	14,2	14,7
	2014	14,7	14,2

continúa

conclusión cuadro N° 112

Tipo de crédito	Año	Ene	Feb	Mar	Abr	May	Jun	Jul	Ago	Set	Oct	Nov	Dic
Cajas Rurales de Ahorro y Crédito													
Agrario 1/	2010	42,8	42,4	42,0	40,9	40,8	41,9	45,1	45,1	44,2	42,8	43,1	43,3
	2011	43,3	44,9	43,9	43,8	42,8	43,2	43,3	42,7	42,0	41,1	41,5	41,4
	2012	41,8	41,6	42,4	41,7	41,7	40,8	40,7	41,0	41,1	42,5	40,6	39,8
	2013	40,1	39,9	39,9	40,5	43,9	43,6	42,0	41,5	42,1	43,0	43,1	42,7
	2014	37,8	46,3										
Corporativos	2010	13,2	...	12,1	...
	2011	11,0	13,9
	2012	23,4	13,0	...	15,0	10,0	...	12,0	14,5	...
	2013	14,5
	2014										
Grandes Empresas	2010	39,9
	2011	21,7	17,5	16,0	21,0	15,0	20,3
	2012	...	29,4	26,8	24,9	...	16,2	10,9	15,0
	2013	19,2	11,0	20,0	...	10,1	9,5	13,9	8,7	8,7	11,3	9,7	9,6
	2014	10,0	10,4										
Medianas Empresas	2010	19,8	19,3	18,9	16,8
	2011	19,0	17,7	19,1	18,6	19,1	17,8	17,0	18,4	18,8	17,9	18,0	19,2
	2012	19,4	17,7	18,5	19,4	19,3	20,0	20,1	19,9	19,5	20,6	19,2	21,1
	2013	18,2	19,0	19,2	21,1	20,5	20,1	16,3	19,2	19,2	15,7	15,9	17,2
	2014	18,9	18,7										
Pequeñas Empresas	2010	28,3	27,7	27,9	28,2
	2011	28,7	28,6	27,5	27,8	28,2	28,2	29,2	28,9	28,7	28,6	28,2	27,2
	2012	28,7	28,2	28,6	28,9	29,1	29,0	28,0	28,5	28,3	28,2	27,8	27,4
	2013	27,3	27,3	27,4	27,5	29,3	29,2	28,8	29,0	29,0	28,3	28,6	28,3
	2014	29,2	29,0										
Microempresas	2010	41,7	40,5	40,1	40,6
	2011	41,0	41,2	40,8	41,5	40,5	41,0	40,6	40,6	40,4	39,1	38,8	38,5
	2012	39,9	39,1	39,3	39,1	39,2	38,9	38,7	38,9	39,0	38,3	37,2	38,0
	2013	38,2	37,8	38,3	38,6	40,5	40,0	40,0	39,9	39,9	39,8	40,0	39,0
	2014	39,6	40,7										
Consumo	2010	25,8	25,8	25,7	25,8
	2011	26,2	27,9	28,7	27,5	27,7	27,7	28,5	28,0	27,8	26,9	28,1	30,0
	2012	30,6	33,3	33,3	33,8	33,7	34,1	32,9	33,3	34,5	35,5	34,3	32,7
	2013	33,2	33,2	33,4	34,6	35,0	34,1	33,7	35,1	35,1	33,6	32,5	32,5
	2014	32,4	33,4										
Hipotecarios	2010	34,1	14,5	16,0	15,0	14,5
	2011	14,3	13,6	13,8	12,3	15,3	14,4	15,5	12,6	14,7	15,0	16,7	14,2
	2012	11,8	10,8	11,2	13,2	12,4	12,1	9,8	12,1	14,6	10,6	9,8	10,5
	2013	15,8	10,8	11,3	10,1	10,2	10,8	11,2	10,4	10,4	11,1	10,5	10,5
	2014	10,0	10,1										
Edpymes													
Agrario 1/	2010	55,7	54,7	56,1	56,1	56,1	54,3	50,0	51,5	50,7	49,9	50,4	50,9
	2011	51,1	50,6	51,5	50,6	51,0	50,9	49,9	49,2	49,2	47,7	48,1	49,3
	2012	49,8	50,3	50,7	49,5	51,5	50,3	51,1	50,1	49,6	50,1	49,7	49,7
	2013	50,7	50,3	49,4	50,4	50,8	50,4	51,4	50,7	50,1	50,5	49,2	49,7
	2014	49,3	49,9										
Corporativos	2010
	2011
	2012
	2013
	2014										
Grandes Empresas	2010
	2011
	2012
	2013
	2014										
Medianas Empresas	2010	30,9	24,9	29,1	28,0
	2011	27,4	26,9	33,2	27,3	31,8	40,7	26,3	30,0	26,4	28,8	24,0	31,4
	2012	29,1	29,5	26,9	25,1	25,1	57,7	53,3	48,1	54,1	78,7	122,1	56,2
	2013	63,2	84,3	60,3	80,3	115,1	68,3	47,5	70,8	42,4	59,2	68,3	67,5
	2014	132,4	170,3										
Pequeñas Empresas	2010	34,3	34,2	34,4	35,1
	2011	35,6	33,4	33,6	34,5	33,3	32,8	32,3	32,9	32,6	32,2	32,2	33,3
	2012	34,8	33,2	33,1	33,2	40,4	41,1	41,3	42,0	41,6	40,7	39,7	39,3
	2013	39,9	38,2	36,3	37,1	37,8	36,7	36,4	36,3	33,8	34,0	33,3	34,5
	2014	34,5	35,1										
Microempresas	2010	46,4	45,2	44,9	45,9
	2011	46,6	45,0	46,0	46,4	45,1	44,9	43,9	44,3	44,3	43,8	43,1	44,0
	2012	45,4	45,1	44,9	44,1	47,7	47,7	46,6	48,7	48,2	48,0	46,8	46,1
	2013	48,0	46,7	46,0	46,2	46,8	46,8	47,6	46,6	46,1	45,2	44,5	44,6
	2014	45,3	45,7										
Consumo	2010	44,4	44,8	44,2	45,2
	2011	45,9	46,1	46,9	46,4	54,1	54,4	69,9	60,3	58,2	54,2	52,7	56,9
	2012	53,9	53,2	55,1	52,8	57,2	55,9	56,8	51,0	42,9	42,7	42,2	42,4
	2013	42,9	45,1	47,9	52,5	76,7	71,1	75,9	75,1	76,5	37,4	36,1	51,8
	2014	81,4	86,6										
Hipotecarios	2010	18,3	19,6	18,2	16,4
	2011	16,4	...	11,0	10,0	16,5	18,3	30,0	22,5	21,4	14,2	13,9	14,9
	2012	9,3	17,6	10,4	...	11,9	11,0	12,8	9,0	10,5	10,1	20,3	9,6
	2013	10,1	9,9	9,9	10,0	10,1	10,2	10,9	10,4	9,8	10,3	10,0	11,0
	2014	...	10,5										

... Información no disponible

1/ Tasa de interés para el sector agrario estimado

Fuente: Superintendencia de Banca, Seguros y AFP

Elaboración: Ministerio de Agricultura y Riego - Oficina de Estudios Económicos y Estadísticos

Cuadro N° 113
PERÚ: Beneficiarios de créditos agrarios, por tipo de Entidades Financieras
Periodo: Enero 2010-Febrero 2014
(Cantidad)

Entidad Financiera	Año	Ene	Feb	Mar	Abr	May	Jun	Jul	Ago	Sep	Oct	Nov	Dic
Total	2010	146 242	145 395	157 107	161 467	164 305	164 380	183 742	187 905	194 447	197 690	206 928	210 880
	2011	215 706	221 427	225 690	234 880	234 416	227 710	230 883	235 044	232 239	239 232	243 636	253 867
	2012	252 926	257 566	262 833	266 617	268 412	266 554	265 404	265 186	269 133	272 048	278 651	283 557
	2013	288 724	290 377	294 294	294 976	293 670	288 415	277 199	272 999	269 687	270 718	272 260	272 347
	2014	257 341	272 133										
Banca Múltiple	2010	25 872	26 309	26 930	27 489	27 716	27 827	28 532	28 910	29 966	30 967	31 713	32 195
	2011	32 422	32 736	33 212	33 185	33 185	32 585	35 379	34 631	34 520	34 516	34 402	34 247
	2012	34 260	34 585	34 857	34 867	34 732	34 469	34 201	34 357	34 738	35 246	35 933	36 411
	2013	36 507	36 287	35 825	35 288	34 413	33 294	31 894	30 419	29 233	27 809	26 819	25 427
	2014	24 418	23 355										
Empresas Financieras	2010	9 223	9 230	9 275	9 250	8 882	7 928	18 624	18 910	20 139	21 222	22 065	22 770
	2011	23 305	24 023	24 640	25 302	25 713	25 389	24 998	25 551	26 712	28 414	29 591	30 335
	2012	30 729	31 288	32 245	32 776	32 885	32 542	32 088	34 725	36 216	37 927	39 423	51 200
	2013	52 286	52 885	53 615	53 820	92 583	89 611	85 879	81 423	80 587	83 898	82 978	80 945
	2014	80 016	79 441										
Cajas Municipales	2010	45 876	47 134	49 487	48 826	48 702	49 090	53 506	53 606	56 225	57 981	59 255	60 341
	2011	60 600	62 201	64 204	65 757	66 927	66 159	65 501	65 919	67 675	69 874	71 321	72 862
	2012	73 289	74 674	76 040	76 994	77 272	76 437	75 640	75 990	76 521	78 057	80 299	79 446
	2013	80 119	81 355	82 331	82 941	82 981	81 062	78 937	80 127	78 171	78 884	79 301	79 701
	2014	79 450	80 168										
Cajas Rurales	2010	40 721	37 951	46 301	46 814	47 105	46 709	48 933	50 485	52 409	54 071	55 133	57 641
	2011	59 581	61 668	63 367	70 508	69 313	65 530	67 245	75 125	72 142	73 541	76 488	83 052
	2012	79 744	81 785	83 838	85 011	86 142	85 711	86 495	86 798	88 661	87 066	88 571	77 835
	2013	79 412	79 523	79 557	78 767	38 304	38 486	34 339	34 781	34 810	35 301	35 605	35 985
	2014	36 545	37 159										
Edpymes	2010	12 894	13 114	13 456	13 730	13 142	13 667	13 560	14 098	13 724	13 829	13 889	13 864
	2011	13 951	13 958	14 340	14 407	14 352	14 006	13 708	13 632	13 559	13 834	13 964	13 867
	2012	13 777	13 902	14 375	14 802	15 106	15 209	15 409	13 515	13 701	14 021	14 530	14 538
	2013	14 870	14 797	14 929	15 107	15 301	15 362	15 362	15 702	15 859	12 497	12 651	12 625
	2014	12 744	12 784										
Agrobanco	2010	11 656	11 657	11 658	15 358	18 758	19 159	20 587	21 896	21 984	19 620	24 873	24 069
	2011	25 847	26 841	25 927	25 721	24 926	24 041	24 052	20 186	17 631	19 053	17 870	19 504
	2012	21 127	21 332	21 478	22 167	22 275	22 186	21 571	19 801	19 296	19 731	19 895	24 127
	2013	25 530	25 530	28 037	29 053	30 088	30 600	30 788	30 547	31 027	32 329	34 906	37 664
	2014	24 168	39 226										

Fuente: Superintendencia de Banca, Seguros y AFP

Elaboración: Ministerio de Agricultura y Riego - Oficina de Estudios Económicos y Estadísticos

Cuadro N°114
PERÚ: Morosidad de los Créditos agrarios, por tipo de entidades financieras
Periodo: Enero 2010-Enero 2014
(En Porcentaje)

Entidad Financiera	Año	Ene	Feb	Mar	Abr	May	Jun	Jul	Ago	Set	Oct	Nov	Dic	
Total	2010	3,8	3,7	3,8	4,1	4,4	4,4	4,7	5,0	5,8	5,9	5,6	5,4	
	2011	5,4	5,4	5,3	5,5	5,3	3,4	3,4	3,4	3,4	3,4	3,2	3,0	
	2012	3,3	3,7	3,7	3,8	3,7	3,7	3,6	3,6	3,5	3,6	3,6	3,4	
	2013	3,5	3,5	3,6	3,7	3,7	3,7	3,7	3,8	3,9	3,9	4,0	3,8	3,6
	2014	3,9												
Banca Multiple	2010	2,7	2,4	2,3	2,5	2,5	2,0	2,3	2,5	2,5	2,4	2,5	2,1	
	2011	2,3	2,1	2,0	1,9	2,0	2,0	2,1	1,7	1,9	2,1	1,8	1,7	
	2012	1,9	2,4	2,0	2,5	2,4	2,4	2,2	2,2	2,1	2,3	2,2	2,2	
	2013	2,1	2,2	2,3	2,4	2,3	2,4	2,5	2,4	2,5	2,5	2,6	2,5	
	2014	2,9												
Empresas Financieras	2010	3,2	3,7	4,3	4,6	5,4	5,9	6,0	6,6	6,4	6,3	6,1	6,2	
	2011	5,6	5,8	4,5	4,7	4,9	4,8	5,2	5,4	5,1	5,0	5,0	4,5	
	2012	4,4	4,2	4,5	4,2	4,2	4,2	4,6	4,6	4,5	4,2	3,9	4,2	
	2013	4,3	3,7	3,7	4,5	4,3	4,7	5,7	6,0	6,0	5,8	5,9	5,3	
	2014	5,3												
Cajas Municipales	2010	5,1	6,7	6,6	6,8	7,0	7,3	8,3	7,4	7,3	7,5	7,3	6,7	
	2011	7,2	7,1	6,7	6,8	7,1	6,8	7,4	7,4	7,4	7,8	7,5	7,9	
	2012	9,4	8,9	6,7	8,9	8,8	8,7	9,0	9,4	9,3	9,4	9,5	8,9	
	2013	9,6	10,1	10,3	10,7	11,2	10,6	11,8	12,5	12,0	12,4	10,9	10,7	
	2014	11,5												
Cajas Rurales	2010	4,9	4,6	4,5	5,0	5,3	5,6	6,0	6,8	7,2	7,6	7,3	6,7	
	2011	7,1	6,8	7,0	7,4	7,7	8,2	8,3	8,5	8,3	7,9	7,5	6,0	
	2012	6,4	6,3	7,0	6,6	6,7	6,7	6,8	7,3	7,3	7,3	7,6	7,7	
	2013	8,1	7,6	7,5	7,6	11,4	11,5	11,0	11,4	11,4	11,9	12,3	11,6	
	2014	12,1												
Edpymes	2010	2,7	4,1	4,2	4,7	5,4	5,3	5,6	6,0	6,5	6,5	6,2	5,8	
	2011	6,2	6,6	6,8	7,1	7,4	6,7	6,8	7,0	6,3	6,4	6,2	6,3	
	2012	6,6	6,4	6,8	6,2	6,0	5,7	4,8	5,3	5,5	5,4	5,4	4,7	
	2013	5,0	5,3	5,8	6,7	6,9	7,9	6,6	6,4	5,3	6,6	6,4	5,9	
	2014	6,0												
Emp. Arrend. Financiero	2010	0,5	0,2	0,2	0,0	0,3	0,3	0,3	0,6	6,2	6,4	5,2	5,5	
	2011	4,6	4,7	4,9	5,1	2,9	2,4	2,4	2,4	2,4	2,5	2,8	2,7	
	2012	3,8	3,5	4,9	3,1	3,2	3,3	3,4	3,5	3,5	3,7	3,5	3,7	
	2013	3,9	3,8	3,4	3,0	2,5	2,7	1,8	1,4	1,4	1,4	1,5	---	
	2014	---												
Agrobanco	2010	7,5	4,5	4,6	4,9	4,7	4,8	4,8	4,8	4,8	4,8	4,8	4,8	
	2011	4,8	4,8	4,8	5,6	5,0	6,0	6,3	7,7	7,6	7,8	6,3	4,5	
	2012	5,0	5,1	4,8	4,8	4,8	4,7	5,2	5,2	4,8	4,1	3,5	3,1	
	2013	3,0	2,9	2,8	2,6	2,4	2,3	2,3	2,5	2,2	2,2	2,1	1,9	
	2014	1,8												

Fuente: Superintendencia de Banca, Seguros y AFP

Elaboración: Ministerio de Agricultura y Riego - Oficina de Estudios Económicos y Estadísticos

• Sistema Integrado de Estadística Agraria • Sistema Integrado de Estadística Agraria •



SIEA

Marzo 2014

• Recursos Naturales • Recursos Naturales • Recursos Naturales • Recursos Naturales •

Recursos Naturales



volver

Cuadro	Descripción	Pág.
115	<i>Producción de especies maderables por Gobiernos Regionales, Marzo 2014</i>	177
116	<i>Producción de especies no maderables por Gobiernos Regionales, Marzo 2014</i>	180
117	<i>Precios promedio de especies maderables por Gobiernos Regionales, Marzo 2014</i>	182
118	<i>Precios promedio de especies no maderables por Regiones, Marzo 2014</i>	184
119	<i>Campañas de producción de plantones, reforestación, Marzo 2014</i>	185
120	<i>Certificación Ambiental del Sector Agrario, según Gobierno Regional, Marzo 2014</i>	186

Cuadro Nº 115
PRODUCCIÓN DE ESPECIES MADERABLES POR GOBIERNOS REGIONALES
Mes: Marzo 2014
(M³)

Especie	Amazonas	Ancash	Cajamarca	Cusco	Huánuco	Junín	La Libertad	Loreto	Madre de Dios	Pasco	Puno	San Martín	Ucayali	Total general
Aceite maría	--	--	--	12,50	--	--	--	--	--	--	--	--	--	12,50
Achihua	--	--	--	--	--	--	--	--	180,30	--	--	--	--	180,30
Achotillo	--	--	--	--	--	9,52	--	--	--	--	--	--	--	9,52
Aguanillo	--	--	--	--	--	--	--	126,01	--	--	--	--	--	126,01
Aguano	--	--	--	214,65	--	--	--	179,26	--	--	--	--	5,43	399,34
Albicia	--	--	--	--	--	17,46	--	--	--	--	--	--	--	17,46
Alcanfor	--	--	--	18,16	--	4,02	--	--	--	5,08	--	--	19,64	46,90
Aleton	--	--	--	2,92	--	--	--	--	64,45	--	--	--	--	67,37
Algodón colorado	--	--	--	--	--	2,55	--	--	--	--	--	--	--	2,55
Aliso	--	--	6,24	--	--	--	--	--	--	--	--	--	--	6,24
Almendra	--	--	--	--	--	15,40	--	--	--	16,16	--	3,78	23,61	58,95
Ana caspi	--	--	--	--	--	20,19	--	--	148,98	12,51	--	--	--	181,68
Andiroba	--	--	--	--	--	--	--	212,84	--	--	--	--	--	212,84
Anís moena	--	--	--	--	--	--	--	119,21	--	--	--	--	--	119,21
Aserrín	--	--	--	--	--	5,56	--	--	--	--	--	--	--	5,56
Azúcar huayo	--	--	--	--	--	--	--	--	92,07	--	--	--	--	92,07
Balsa colorada	--	--	5,21	--	--	--	--	--	--	--	--	--	--	5,21
Banderilla	--	--	--	--	--	49,60	--	--	--	--	--	--	--	49,60
Barejón	--	--	5,45	--	--	--	--	--	--	--	--	--	--	5,45
Bolaina	--	--	--	--	241,05	--	--	--	--	23,76	--	70,53	--	335,34
Cabeza de mono	--	--	--	--	--	--	--	--	--	46,40	--	--	--	46,40
Cachimbo	--	--	--	--	--	40,39	--	52,80	19,34	93,77	--	--	975,91	1 182,21
Café con leche	--	--	--	1,89	--	--	--	--	--	--	--	--	--	1,89
Caimitillo	--	--	--	--	--	32,16	--	--	--	52,41	--	--	10,13	94,70
Caimito	--	--	--	--	--	3,14	--	--	--	5,94	--	--	6,82	15,90
Camungo Moena	--	--	--	--	--	--	--	--	--	--	--	--	2,03	2,03
Canelón	--	--	--	2,36	--	--	--	--	--	--	--	--	--	2,36
Caoba	--	--	--	--	--	--	--	--	13,08	--	--	--	--	13,08
Capinuri	--	--	--	--	--	--	--	264,65	--	--	--	--	--	264,65
Capirona	0,70	--	--	--	--	--	--	550,38	--	--	--	--	30,72	581,79
Capuli	--	--	--	1,76	--	--	--	--	--	--	--	--	--	1,76
Carahuasca	--	--	--	--	--	9,84	--	--	--	--	--	--	8,27	18,11
Carahuilca	--	--	--	7,36	--	--	--	--	--	--	--	--	--	7,36
Caraña	--	--	--	--	--	--	--	644,37	--	--	9,17	--	--	653,54
Carapacho	--	--	--	--	--	17,47	--	--	--	--	--	--	--	17,47
Catahua	28,82	--	--	--	--	29,46	--	--	--	5,03	--	0,85	351,71	415,87
Catuaba	--	--	--	--	--	--	--	--	53,31	--	--	--	--	53,31
Caupuri	--	--	--	--	--	--	--	159,63	--	--	--	--	--	159,63
Cedrillo	--	--	--	--	--	2,87	--	--	--	--	--	--	--	2,87
Cedro	12,66	--	3,06	39,95	--	--	--	850,39	34,12	--	--	19,00	22,82	982,01
Cedro de bajel	--	--	--	--	--	--	--	--	--	--	--	11,72	--	11,72
Cedro huasca	--	--	--	--	29,49	15,10	--	--	--	--	--	--	--	44,59
Cedro Lila	--	--	--	--	--	--	--	--	--	--	--	14,02	--	14,02
Cedro rosado	--	--	--	--	--	4,76	--	--	--	--	--	--	--	4,76
Cedro virgen	--	--	--	--	--	0,98	--	--	--	--	--	--	--	0,98
Chayrapacae	--	--	--	--	--	9,71	--	--	--	11,71	--	--	--	21,42
Chilizo	--	--	--	--	--	2,01	--	--	--	--	--	--	--	2,01
Choloque	--	--	3,41	--	--	--	--	--	--	--	--	--	--	3,41
Chontaqui	7,80	--	--	--	--	1,64	--	--	--	27,60	--	--	--	37,04
Chunqui	--	--	--	70,97	--	--	--	--	--	--	--	--	--	70,97
Col de monte	--	--	--	--	--	30,70	--	--	--	--	--	--	--	30,70
Congona	--	--	--	22,98	--	156,67	--	--	--	3,76	--	--	--	183,41
Copaiba	--	--	--	--	--	7,17	--	64,77	124,66	23,40	--	2,03	135,98	358,02
Copal	16,73	--	--	--	16,85	31,73	--	--	--	20,95	--	--	--	86,26
Cumala	--	--	9,37	--	--	23,36	--	1 954,44	95,69	46,68	--	1,97	339,41	2 470,92
Estoraque	--	--	--	--	--	--	--	166,72	3,47	--	--	11,51	109,96	291,66
Eucalipto	43,86	246,00	152,57	228,95	12,58	1 591,55	198,29	--	--	--	23,99	--	--	2 497,78

continúa

Recursos Naturales

Continúa cuadro N° 115

Especie	Ama-zonas	Ancash	Apurímac	Are-quipa	Caja-marca	Cusco	Huánuco	Junín	Loreto	Madre de Dios	Pasco	Puno	Ucayali	Total general
Fruto de venado	--	--	--	--	--	3,96	--	--	--	--	--	--	--	3,96
Goma	--	--	--	--	--	--	--	--	6,25	--	--	--	--	6,25
Grevillea	--	--	18,22	--	--	--	--	--	--	--	--	--	--	18,22
Guaba de zorro	--	--	0,71	--	--	--	--	--	--	--	--	--	--	0,71
Guabilla	73,33	--	--	--	--	--	--	--	--	--	--	--	--	73,33
Guacamayo caspi	--	--	--	--	--	--	--	--	17,94	--	--	--	--	17,94
Higuerilla	--	--	--	--	52,09	--	--	--	--	247,34	--	--	--	299,44
Higuerón	--	--	--	2,96	--	--	--	--	--	--	--	--	--	2,96
Huamanchilca	--	--	--	--	--	3,20	--	--	--	--	--	--	--	3,20
Huangana casho	--	--	--	--	--	--	--	9,49	--	--	--	--	17,25	26,75
Huayruro	3,07	--	--	3,45	--	0,49	--	13,09	--	32,34	--	--	172,89	225,33
Huillca	--	--	--	40,37	--	--	--	--	--	--	--	--	--	40,37
Huimba	--	--	--	--	--	1,60	--	--	35,45	--	--	4,68	63,75	105,49
Inca pacae	--	--	--	2,49	--	--	--	--	4,25	--	--	--	--	6,74
Ishpingo	--	--	3,93	--	--	--	--	12,58	5,90	--	--	0,77	51,50	74,68
Itahuba	--	--	--	--	--	--	--	--	--	--	--	--	18,98	18,98
Jarahuisca	--	--	--	--	--	9,20	--	--	--	--	--	--	--	9,20
Lagañoso	--	--	--	--	--	4,44	--	--	--	--	--	--	--	4,44
Lagarto caspi	26,54	--	--	--	--	2,12	--	9,03	--	--	--	2,74	--	40,43
Lanchan	--	--	--	--	--	50,42	--	--	--	--	--	--	--	50,42
Latero	--	--	4,70	--	--	--	--	--	--	--	--	--	--	4,70
Leche caspi	--	--	--	--	--	--	--	--	--	5,19	--	--	--	5,19
Leche leche	--	--	--	10,26	--	--	--	--	--	--	--	--	--	10,26
Lechero	20,64	--	3,02	--	--	8,50	--	--	--	--	--	--	--	32,16
Lecherón	--	--	--	--	--	4,82	--	--	--	43,27	--	--	--	48,09
Loromicuna	--	--	--	--	--	1,36	--	--	--	57,39	--	--	--	58,75
Lucmo	4,99	--	--	--	--	0,69	--	--	--	--	--	--	--	5,68
Lupuna	1,44	--	--	--	--	23,17	--	78,67	828,04	7,78	--	2,34	--	941,44
Machimango	--	--	--	--	--	13,89	--	--	--	22,47	--	12,36	3,19	51,90
Manchinga	--	--	--	--	--	--	--	28,81	7,92	--	--	--	--	36,72
Mango	--	--	--	--	--	1,23	--	--	--	--	--	--	--	1,23
Manzano	--	--	--	--	--	12,10	--	--	--	--	--	--	--	12,10
Mari mari	--	--	--	--	--	--	--	36,80	--	--	--	--	--	36,80
Marupa	--	--	--	--	--	3,96	--	335,74	--	9,62	--	10,10	69,39	428,81
Mashonaste	--	--	--	--	--	1,55	--	--	--	8,88	--	1,03	15,25	26,71
Matapalo	--	--	--	--	--	121,71	--	--	--	--	--	--	--	121,71
Misa	--	--	--	--	--	--	--	--	372,68	--	--	--	--	372,68
Moena	--	--	--	75,47	--	13,96	--	222,66	172,78	11,84	--	62,17	185,52	744,40
Monte palo santo	--	--	--	3,69	--	--	--	--	--	--	--	--	--	3,69
Moreno	0,30	--	--	--	--	--	--	--	--	--	--	--	--	0,30
Nispero	--	--	4,10	--	--	--	--	--	--	--	--	--	--	4,10
Nogal	--	--	--	5,39	--	26,92	--	--	--	--	--	--	--	32,31
Ochabaja	--	--	--	--	--	--	--	21,31	--	--	--	--	--	21,31
Paca pacae	--	--	--	2,70	--	--	--	--	--	--	--	--	--	2,70
Pacae	--	--	--	29,90	--	--	--	--	--	--	--	--	--	29,90
Pacae colorado	--	--	--	--	--	60,49	--	--	--	20,84	--	--	--	81,33
Palisangre	--	--	--	--	--	--	--	17,97	--	--	--	--	--	17,97
Palo achiote	--	--	--	--	--	0,90	--	--	--	--	--	--	--	0,90
Palo aserrín	--	--	--	--	--	2,12	--	--	--	--	--	--	--	2,12
Palo bastón	--	--	--	--	--	--	--	--	2,60	--	--	--	--	2,60
Palo blanco	--	--	--	17,58	--	--	--	--	--	--	--	--	--	17,58
Palo café	--	--	--	--	--	9,50	--	--	--	--	--	--	--	9,50
Palo caña	--	--	--	--	--	19,84	--	--	--	--	--	--	--	19,84
Palo culebra	--	--	--	52,36	--	--	--	--	--	--	--	--	--	52,36
Palo hueso	--	--	--	--	--	12,99	--	--	--	--	--	--	--	12,99
Palo leche	--	--	--	--	--	23,46	--	--	--	--	--	--	--	23,46
Palo manzano	--	--	--	--	--	8,02	--	--	--	--	--	--	--	8,02
Palo perejil	--	--	--	--	--	0,88	--	--	--	--	--	--	--	0,88
Palo sangre	--	--	--	--	--	2,42	--	--	--	--	--	--	2,12	4,53
Palo verde	--	--	--	--	--	7,66	--	--	--	--	--	--	--	7,66
Palto	--	--	2,71	--	--	0,17	--	--	--	--	--	--	--	2,88
Palto moena	--	--	--	--	--	--	--	--	26,05	--	--	--	--	26,05
Palto palto	--	--	--	15,44	--	--	--	--	--	--	--	--	--	15,44
Pama	--	--	--	3,73	--	--	--	--	--	--	--	--	--	3,73

continúa

Conclusión cuadro N° 115

Especie	Amazonas	Ancash	Apurímac	Arequipa	Cajamarca	Cusco	Huanuco	Junín	Loreto	Madre de Dios	Pasco	Puno	Ucayali	Total general
Pangasina	--	--	2,29	--	--	--	--	--	--	--	--	--	--	2,29
Panguana	--	--	--	--	--	6,77	--	--	--	13,24	--	--	16,11	36,12
Papelillo	14,20	--	--	--	--	5,30	--	52,09	--	4,71	--	--	--	76,30
Pashaco	--	--	--	41,27	0,91	58,89	--	--	515,22	119,25	--	4,53	178,12	918,17
Peine de mono	--	--	--	--	--	0,20	--	--	--	--	--	--	--	0,20
Pinchina	--	--	3,50	--	--	--	--	--	--	--	--	--	--	3,50
Pino	--	40,00	295,93	--	--	44,46	--	--	--	--	--	--	--	380,39
Pinochuncho	--	--	--	--	--	25,05	--	--	--	--	--	--	--	25,05
Pisho	--	--	--	--	--	--	--	--	--	--	--	5,70	--	5,70
Pochotoraque	--	--	--	--	--	8,75	--	--	--	--	--	--	--	8,75
Puca puca	--	--	--	18,89	--	--	--	--	--	--	--	--	--	18,89
Pumaquiro	--	--	--	--	--	--	--	3,23	20,08	--	--	--	--	23,32
Quillobordón	--	--	--	--	--	3,42	--	--	19,91	4,71	--	1,27	9,15	38,46
Quillosisa	--	--	--	--	--	--	--	14,15	--	--	--	--	--	14,15
Quinilla	--	--	--	--	--	--	--	--	--	--	--	--	12,73	12,73
Remo caspi	--	--	--	--	--	--	--	--	--	--	--	1,87	--	1,87
Renaco	--	--	--	6,03	--	--	--	--	8,60	--	--	--	--	14,63
Requia	--	--	--	--	--	5,98	--	11,01	16,98	--	--	3,17	--	37,15
Roble	--	--	36,95	30,68	--	391,74	--	--	--	--	--	--	--	459,37
Sachahuasca	--	--	--	--	--	4,57	--	--	--	--	--	--	--	4,57
Sacsa	--	--	--	8,39	--	--	--	--	--	--	--	--	--	8,39
Sangre de grado	--	--	--	21,90	--	--	--	--	--	--	--	--	--	21,90
Saucecillo	--	--	2,01	--	--	--	--	--	--	--	--	--	--	2,01
Sempo	7,30	--	--	--	--	--	--	--	--	--	--	--	--	7,30
Shihuahuaco	--	--	--	--	--	--	--	119,86	1 834,77	18,66	--	--	174,70	2 147,98
Shimbillo	--	--	--	--	--	36,89	--	--	--	--	--	--	--	36,89
Shiringa	--	--	--	--	--	--	--	--	--	4,15	--	--	--	4,15
Sirinbache	--	--	3,03	--	--	--	--	--	--	--	--	--	--	3,03
Tacho	--	--	--	--	--	13,19	--	--	--	5,12	--	--	--	18,31
Tahuari	--	--	--	--	--	5,33	--	6,90	6,16	3,32	--	--	13,14	34,84
Tahuba	--	--	--	--	--	1,95	--	--	--	--	--	--	--	1,95
Tamamuri	--	--	--	--	--	3,49	--	--	--	--	--	--	--	3,49
Tangarana	--	--	--	--	--	2,33	--	--	--	--	--	--	--	2,33
Tarum tarum	--	--	--	7,08	--	--	--	--	--	--	--	--	--	7,08
Topa	--	--	--	--	--	--	--	--	--	--	--	--	28,08	28,08
Tornillo	24,98	--	--	133,70	--	21,66	--	2 460,11	690,97	81,36	--	125,99	995,13	4 533,90
Trago trago	--	--	--	34,00	--	--	--	--	--	--	--	--	--	34,00
Tulpay	--	--	--	--	--	66,73	--	--	--	6,21	--	--	--	72,94
Tushmo	--	--	--	--	--	4,53	--	--	--	--	--	--	--	4,53
Uvilla	--	--	--	--	--	1,41	--	--	--	--	--	--	--	1,41
Ulcumano	--	--	--	--	--	--	--	--	--	--	--	21,62	--	21,62
Utucuro	--	--	--	--	--	--	--	--	--	--	--	--	15,84	15,84
Vilco	--	--	--	--	--	--	--	--	--	25,54	--	--	--	25,54
Yabay	--	--	--	16,78	--	--	--	--	--	--	--	--	--	16,78
Yacushapana	--	--	--	--	--	15,10	--	--	--	--	--	--	58,16	73,26
Yanchama	--	--	--	--	--	--	--	--	--	--	--	--	46,85	46,85
Yungol	--	--	--	--	--	3,88	--	--	--	--	--	--	--	3,88
Zapote	16,39	--	--	--	--	79,90	--	--	672,49	5,19	--	18,09	--	792,06
Zapotillo	6,62	--	--	--	--	--	--	--	--	--	--	3,16	--	9,78
Zarzafras	--	--	--	28,94	--	--	--	--	--	--	--	--	--	28,94

p/ Preliminar

Fuente: Dirección General de Forestal y Fauna Silvestre (DGFFS)-Dirección de Información y Control Forestal y de Fauna Silvestre

Elaborado: Ministerio de Agricultura y Riego - Dirección General de Forestal y Fauna Silvestre

Cuadro Nº 116
PRODUCCIÓN DE ESPECIES NO MADERABLES POR GOBIERNOS REGIONALES
Mes: Marzo 2014
(UM)

Especie	UM	Ama-zonas	Ancash	Arequipa	Caja-marca	Huánuco	Ica	Junín	La Libertad	Lamba-yeque	Madre de Dios	Moquegua	Piura	Puno	San Martín	Tacna	Ucayali
Amor seco	kg	--	--	--	--	--	--	--	--	--	--	--	--	--	--	--	100
Anís	kg	--	2 980	--	--	--	--	--	--	--	--	--	--	--	--	--	100
Azúcar huayo	kg	--	--	--	--	--	--	--	--	--	--	--	--	--	--	--	--
Borraja	kg	--	900	--	--	--	--	--	--	--	--	--	--	--	--	--	--
Canchalagua	kg	--	--	--	200	--	--	--	--	--	--	--	--	--	--	--	--
Caña brava	Unid	2 000	5 850	--	--	--	--	--	--	--	--	--	--	--	2 300	--	--
Caña guayaquil	Unid	6 676	--	8 750	--	--	18 530	--	--	1 500	--	--	4 600	--	--	--	--
Carqueja	kg	--	200	--	--	--	--	--	--	--	--	--	--	--	--	--	--
Carrizo	Unid	1 000	17 410	--	--	--	87 200	--	--	--	--	--	--	--	--	--	--
Castaña Con Cáscara	kg	--	--	--	--	--	--	--	--	--	3 970	--	--	--	--	--	--
Castaña Pelada	kg	--	--	--	--	--	--	--	--	--	330 378	--	--	--	--	--	--
Cedrón	kg	--	4 330	--	--	--	--	--	--	--	--	--	--	--	--	--	--
Chacopa	kg	--	300	--	--	--	--	--	--	--	--	--	--	--	--	--	--
Chuchuhuasi	kg	--	--	--	--	--	--	--	--	--	--	--	--	--	--	--	100
Copaiba (aceite)	l	--	--	--	--	--	--	--	--	--	--	--	--	--	--	--	208
Copal (resina)	l	--	--	--	--	--	--	--	--	--	--	--	--	--	--	--	50
Culén	kg	--	50	--	--	--	--	--	--	--	--	--	--	--	--	--	--
Cuti cuti	kg	--	--	--	--	200	--	--	--	--	--	--	--	--	--	--	--
Escorzonera	kg	--	50	--	--	--	--	--	--	--	--	--	--	--	--	--	--
Eucalipto (hojas)	kg	--	800	--	--	--	--	--	--	--	--	--	--	--	--	--	--
Flor de Arena	kg	--	--	--	250	--	--	--	--	--	--	--	--	--	--	--	200
Guayusa	kg	--	--	--	--	210	--	--	--	--	--	--	--	--	--	--	--
Hercampure	kg	--	--	--	--	100	--	--	--	--	--	--	--	--	--	--	--
Hierba de carnero	kg	--	50	--	--	--	--	--	--	--	--	--	--	--	--	--	--
Hinojo	kg	--	--	--	--	--	--	--	--	--	--	--	--	--	--	--	100
Jergón sachá	kg	--	--	--	--	--	--	--	--	--	--	--	--	--	--	--	--
Junco	Pqte	--	--	--	--	--	26	--	--	--	--	--	--	--	--	--	--
Manayupa	kg	--	--	--	--	500	--	--	--	--	--	--	--	--	--	--	--
Manzanilla	kg	--	1 920	--	--	--	--	--	--	--	--	--	--	--	--	--	--
Matico	kg	--	2 650	--	--	--	--	--	--	--	--	--	--	--	--	--	--
Menta	kg	--	780	--	--	200	--	--	--	--	--	--	--	--	--	--	--
Múcura	kg	--	--	--	--	--	--	--	--	--	--	--	--	--	--	--	100
Muña	kg	--	1 280	--	--	400	--	--	--	--	--	--	--	--	--	--	--

continúa

conclusión cuadro N° 116

Especie	UM	Ama- zonas	Ancash	Arequipa	Caja- marca	Huánuco	Ica	Junín	La Libertad	Lamba- yeque	Madre de Dios	Moquegua	Piura	Puno	San Martín	Tacna	Ucayali
Oje (Látex)	l	--	--	--	--	--	--	--	--	--	--	--	--	--	--	--	100
Orquídeas	Unid	--	--	--	--	--	--	1 556	--	--	--	--	--	--	--	--	--
Ortiga	kg	--	--	--	--	200	--	--	--	--	--	--	--	--	--	--	--
Palo de lluvia	ml	--	--	--	--	--	150	--	--	--	--	--	--	--	--	--	--
Pasuchaca	kg	--	--	--	--	100	--	--	--	--	--	--	--	--	--	--	--
Pega Pega	kg	--	--	--	--	--	--	--	--	--	--	--	--	--	--	--	100
Pimpinela	kg	--	2 380	--	--	--	--	--	--	--	--	--	--	--	--	--	--
Ratania	kg	--	--	--	--	--	--	--	2 000	--	--	--	--	--	--	--	--
Romero	kg	--	2 800	--	--	--	--	--	--	--	--	--	--	--	--	--	--
Ruda	kg	--	30	--	--	--	--	--	--	--	--	--	--	--	--	--	--
Sangre de grado (Látex)	l	--	--	--	--	--	--	--	--	--	--	--	--	--	--	--	500
Sen	kg	--	--	--	--	--	--	--	--	--	--	--	100	--	--	--	--
Tara en vaina	kg	--	49 108	30 500	1 103 802	120 200	51 000	--	182 340	--	--	4 250	--	--	--	35 000	--
Tola	kg	--	--	--	--	--	--	--	--	--	--	--	--	97 000	--	--	--
Toronjil	kg	--	1 900	--	--	--	--	--	--	--	--	--	--	--	--	--	--
Totora	Pqte	--	300	--	--	--	410	--	--	--	--	--	--	--	--	--	--
Ubos	kg	--	--	--	--	--	--	--	--	--	--	--	--	--	--	--	50
Uña de gato (corteza)	kg	--	--	--	--	--	--	--	--	--	--	--	--	--	--	--	18 500
Valeriana	kg	--	--	--	--	200	--	--	--	--	--	--	--	--	--	--	--

-- magnitud cero

p/ Preliminar

Fuente: Dirección General de Forestal y Fauna Silvestre (DGFFS)-Dirección de Información y Control Forestal y de Fauna Silvestre

Elaborador: Ministerio de Agricultura y Riego - Dirección General de Forestal y Fauna Silvestre

Cuadro Nº 117
PRECIO PROMEDIO DE ESPECIES MADERABLES POR GOBIERNOS REGIONALES
Mes Marzo 2014
(S/. Pt)

Especie	Arequipa	Aya- cucho	Huánuco	Junin	La Libertad	Lamba- yeque	Lima	Loreto	Madre de Dios	Pasco	Ucayali
Achihua	3,40	--	--	--	--	--	--	--	--	--	--
Achiote	--	3,00	--	--	--	--	--	--	--	--	--
Aguano Masha	--	--	--	--	--	--	--	--	--	--	2,40
Alcanfor	--	3,20	--	1,70	--	--	--	--	--	2,35	2,90
Aletón	3,40	--	--	--	--	--	--	--	--	--	--
Almendro	--	--	--	1,20	--	--	--	--	--	1,70	--
Ana caspi	--	--	--	--	--	--	--	--	2,25	--	2,50
Andiroba	--	--	--	--	--	--	--	1,90	--	--	--
Aserrín	--	--	--	1,20	--	--	--	--	--	1,70	--
Azúcar huayo	--	--	--	--	--	--	--	3,50	--	--	--
Azufre	--	--	--	1,70	--	--	--	--	--	--	--
Banderilla	--	--	--	1,40	--	--	--	--	--	1,70	--
Caccoay	--	2,50	--	--	--	--	--	--	--	--	--
Cachimbo	3,70	--	2,30	1,40	--	--	3,20	--	--	1,70	--
Caoba	17,70	--	--	--	--	--	15,00	--	5,50	--	--
Capinurí	--	--	--	--	--	--	--	0,80	--	--	1,60
Capirona	--	--	--	1,50	3,03	--	3,60	1,50	--	--	1,30
Carapacho	--	--	--	--	--	--	--	--	--	1,70	--
Catahua	3,40	--	--	1,55	2,25	--	2,20	--	--	1,70	1,20
Catuaba	4,20	--	--	--	--	--	--	--	--	--	--
Cedrillo	--	--	--	--	--	--	--	--	--	1,70	--
Cedro	10,00	--	--	--	9,27	5,50	10,00	4,50	4,20	--	--
Cedro huasca	--	--	2,50	2,50	--	--	4,50	--	--	1,70	--
Cedro lila	--	--	3,30	--	--	--	--	--	--	--	--
Cedro rojo	--	--	--	--	--	--	6,00	--	--	--	--
Cedro virgen	--	--	--	4,15	--	--	--	--	--	2,90	--
Chancaquero	--	--	--	1,40	--	--	--	--	--	--	--
Charqui	--	--	--	1,60	--	--	--	--	--	--	--
Chayrapacae	--	--	--	--	--	--	--	--	--	1,70	--
Chontaquiro	--	--	--	--	--	--	--	--	--	2,70	--
Congona	--	--	--	1,30	--	--	--	--	--	1,80	--
Copaiba	4,60	--	2,30	1,40	2,98	3,00	3,50	--	--	1,70	1,70
Copal	--	--	--	1,40	--	--	--	--	--	1,70	--
Cumala	3,50	--	1,70	1,40	--	--	2,60	1,30	--	1,70	1,70
Diablo fuerte	--	--	--	--	--	--	--	--	--	2,60	--
Estoraque	--	--	--	--	--	--	--	2,00	--	--	4,40
Eucalipto	--	--	--	--	--	--	--	--	--	1,70	--
Higuerilla	--	--	2,40	--	--	--	--	--	--	1,70	--
Huamanchilca	--	--	--	1,20	--	--	--	--	--	1,70	--
Huangana casho	--	--	--	--	--	--	--	--	--	--	1,30
Huayruro	--	--	3,00	--	--	3,00	4,60	--	--	2,40	2,70
Huillca	--	2,50	--	--	--	--	--	--	--	--	--
Huimba	--	--	2,20	--	--	--	--	--	--	--	1,50
Ishpingo	5,00	--	3,50	--	5,75	4,50	4,00	--	2,50	--	--
Ishpingo amarillo	--	--	--	--	--	--	--	--	--	--	2,50
Lagarto	--	--	--	--	--	--	--	--	--	--	1,40
Lagarto caspi	--	--	--	1,50	--	--	--	1,70	--	2,60	--
Lanchan	--	--	--	1,60	--	--	--	--	--	1,70	--
Leche caspi	--	--	--	1,30	--	--	--	--	--	2,60	2,90
Longos	--	2,50	--	--	--	--	--	--	--	--	--
Loromicuna	--	--	--	1,20	--	--	--	--	--	1,70	--
Lupuna	2,70	--	--	--	--	--	--	--	--	1,70	--
Manchinga	--	--	--	--	--	--	--	--	--	--	1,50
Manzano	--	--	--	1,20	--	--	--	--	--	1,70	--
Marupa	--	--	--	--	--	--	--	1,20	--	--	1,80
Mashonaste	--	--	--	--	--	--	--	--	--	--	1,30
Matapalo	--	--	--	1,20	--	--	--	--	--	1,70	--
Matapalo blanco	--	--	--	1,60	--	--	--	--	--	--	--
Matapalo colorado	--	2,90	--	1,60	--	--	--	--	--	--	--
Misa	3,50	--	--	--	--	--	--	--	--	--	--

continúa

conclusión cuadro N° 117

Especie	Arequipa	Ayacucho	Huánuco	Junin	La Libertad	Lambayeque	Lima	Loreto	Madre de Dios	Pasco	Ucayali
Moena	4,20	3,50	--	--	--	3,00	3,40	1,20	--	2,50	--
Moena Alcanfor	--	--	3,50	--	--	--	--	--	--	--	--
Moena amarilla	--	--	--	1,70	4,14	--	--	--	--	--	1,60
Moena negra	--	--	--	1,30	--	--	--	--	--	--	--
Moena rosada	--	--	--	1,85	--	--	--	--	--	--	--
Nogal	--	3,00	3,40	--	--	--	--	--	--	--	--
Nogal amarillo	--	--	--	1,40	--	--	--	--	--	1,80	--
Nogal negro	--	--	--	2,80	--	--	--	--	--	2,70	--
Ojé	--	--	1,70	--	--	--	--	--	--	1,70	--
Pacae	--	--	--	--	--	--	--	--	--	1,70	--
Pacae blanco	--	2,00	--	--	--	--	--	--	--	--	--
Palisangre	--	--	--	--	--	--	--	2,50	--	--	--
Palo charqui	--	--	--	1,20	--	--	--	--	--	--	--
Palo hueso	--	--	--	1,60	--	--	--	--	--	1,70	--
Palo leche	--	2,50	--	1,60	--	--	--	--	--	1,70	--
Panguana	--	--	--	--	--	--	--	--	--	--	1,40
Papelillo	--	--	--	--	3,04	--	--	--	--	--	--
Pashaco	--	--	1,80	--	--	--	--	0,70	--	2,20	2,00
Pashaco negro	3,60	--	--	--	--	--	--	--	--	--	--
Pino	--	--	--	--	--	--	3,00	--	--	--	--
Pino oregón	--	--	--	--	--	--	4,50	--	--	--	--
Pino radiata	--	--	--	--	--	--	3,50	--	--	--	--
Pumaquiro	--	--	--	--	--	--	6,00	--	2,80	--	2,50
Quillobara	--	--	--	--	--	--	--	1,10	--	--	--
Quillobordon	--	--	--	--	--	--	--	--	--	--	1,50
Quillosisa	--	--	--	--	--	--	--	1,20	--	--	--
Quinilla	--	--	--	--	--	--	--	--	2,15	--	2,40
Requia	4,00	--	--	--	--	--	--	--	--	--	2,50
Roble	--	3,00	2,20	--	--	--	--	--	--	1,60	--
Roble amarillo	--	--	--	1,20	--	--	--	--	--	2,20	--
Roble blanco	--	--	--	1,40	--	--	--	--	--	1,70	--
Roble colorado	--	--	--	1,30	--	--	--	--	--	1,60	--
Roble corriente	--	--	--	--	--	--	2,50	--	--	--	--
Romerillo	--	--	--	--	--	2,80	--	--	--	--	--
Sacha huasca	--	--	--	1,20	--	--	--	--	--	1,70	--
Sacha palta	--	--	--	1,20	--	--	--	--	--	--	--
Shihuahuaco	--	--	--	--	--	--	6,50	3,50	3,75	--	2,80
Tacho	--	--	--	--	--	--	--	--	--	2,20	--
Tahuari	--	--	--	--	--	--	6,50	3,00	3,65	--	3,50
Tahuari negro	--	--	--	--	--	--	6,60	--	--	--	--
Tara	--	2,50	--	--	--	--	--	--	--	--	--
Tornillo	5,60	4,20	3,80	2,80	4,47	3,70	4,80	2,10	--	2,80	3,10
Tulpay	--	--	--	1,40	--	--	--	--	--	1,90	--
Ulcumano	--	--	--	--	--	--	--	--	--	1,70	--
Utucuro	--	--	2,30	--	--	--	--	--	--	--	1,70
Violeta caspi	--	--	--	--	--	--	--	3,20	--	--	--
Yacushapana	--	--	--	--	--	--	3,80	--	--	--	1,70
Yanchama	--	--	1,80	--	--	--	2,50	--	--	--	--
Zapote	3,40	--	--	1,40	--	--	--	--	--	1,70	--

-- magnitud cero

p/ Preliminar

Fuente: Dirección General de Forestal y Fauna Silvestre (DGFFS)-Dirección de Información y Control Forestal y de Fauna Silvestre

Elaborado: Ministerio de Agricultura y Riego - Dirección General de Forestal y Fauna Silvestre

Cuadro Nº 118
PRECIO PROMEDIO DE ESPECIES NO MADERABLES POR GOBIERNOS REGIONALES
Mes Marzo 2014
(UM)

Especie	UDM	Arequipa	Ayacucho	Huánuco	Junín	La Libertad	Lima	Ucayali
Aceite de Copaiba	lt	--	--	--	--	--	--	50,00
Achiote (hojas)	kg	--	--	--	--	3,00	--	--
Agracejo	kg	--	--	--	--	4,00	6,00	--
Aguaje	kg	--	--	--	--	--	--	3,50
Algas marina	kg	--	--	--	--	--	15,00	--
Anís	kg	--	--	2,00	--	3,50	14,00	--
Boldo	kg	--	--	--	--	--	12,00	--
Borraja	kg	--	--	--	4,00	3,00	7,00	--
Buenas tardes	kg	--	--	--	--	2,50	--	--
Calaguala	kg	--	--	2,00	--	3,00	5,00	--
Camu camu (fruto)	kg	--	--	--	--	--	--	3,50
Camu camu (pulpa)	kg	--	--	--	--	--	--	8,00
Canchalagua	kg	--	--	1,65	--	3,00	8,00	--
Canuja picada	kg	4,00	--	--	--	--	--	--
Carqueja	kg	--	--	--	--	4,00	7,00	--
Cascarilla de palisangre	kg	--	--	--	--	--	12,00	--
Cedrón	kg	--	--	--	--	3,50	12,00	--
Chamico	kg	--	--	--	--	3,00	18,00	--
Chanca piedra	kg	--	--	--	--	--	16,00	3,00
Chuchuhuasi	kg	--	--	--	--	--	8,00	2,00
Coca (hojas)	kg	--	--	--	--	--	10,00	--
Cochinilla seca	kg	--	--	--	--	--	30,00	--
Cola de Caballo	kg	--	--	1,50	5,00	3,00	6,00	--
Culén	kg	--	--	2,00	--	3,00	6,50	--
Diente de león	kg	--	--	--	--	4,00	10,00	--
Escorzonera	kg	--	--	--	--	4,00	6,00	--
Eucalipto (hojas)	kg	--	--	1,10	--	2,50	5,00	--
Flor blanca	kg	--	--	--	--	3,50	--	--
Flor de Arena	kg	--	--	7,00	--	6,00	16,00	--
Hercampuri	kg	--	--	5,50	4,00	20,00	15,00	--
Hierba buena	kg	--	--	--	--	4,00	--	--
Hierba luisa	kg	--	--	1,60	--	3,00	--	--
Hierba santa	kg	--	--	--	--	3,50	--	--
Huamanpinta	kg	--	--	2,10	4,00	10,00	6,00	--
Huamanripa	kg	--	--	--	4,00	--	6,00	--
Huanarpo	kg	--	--	1,85	--	15,00	20,00	--
Huayruro	kg	--	--	--	--	8,00	--	32,00
Iporuro	kg	--	--	--	--	--	15,00	--
Jergón sachá	kg	--	--	--	--	--	10,00	2,00
Juan de alonso	kg	--	--	--	--	4,00	10,00	--
Llantén	kg	--	--	--	4,00	3,50	8,00	--
Maca	kg	--	--	--	--	--	14,00	--
Manayupa	kg	--	--	2,25	4,00	6,00	6,00	--
Manzanilla	kg	--	--	--	--	4,00	--	--
Marco	kg	--	--	--	--	3,00	--	--
Matico	kg	--	--	1,20	5,00	5,00	7,00	--
Menta	kg	--	--	1,85	--	4,00	--	--
Molle	kg	--	--	1,50	--	3,00	--	--
Muña	kg	--	--	1,65	--	3,50	5,50	--
Oje	lt	--	--	--	--	--	--	35,00
Ortiga	kg	--	--	1,65	5,00	3,00	--	--
Overo	kg	--	--	--	--	8,00	--	--
Paico	kg	--	--	2,00	--	--	--	--
Pajar bobo	kg	--	--	--	--	3,00	6,00	--
Panisara	kg	--	--	--	--	3,00	--	--
Pasuchaca	kg	--	--	2,30	--	4,00	6,00	--
Pulmonaria	kg	--	--	1,90	--	5,00	6,00	--

continúa

conclusión cuadro N° 118

Especie	UDM	Arequipa	Ayacucho	Huánuco	Junín	La Libertad	Lima	Ucayali
Ratania	kg	--	--	2,25	--	5,00	6,00	--
Romero	kg	--	--	1,50	--	3,00	--	--
Rosa de muerto	kg	--	--	--	--	4,00	--	--
Ruda	kg	--	--	--	--	3,50	--	--
Sangre de grado	lt	--	--	--	45,00	--	--	45,00
Sen	kg	--	--	--	--	--	12,50	--
Suelda con suelda	kg	--	--	--	--	14,00	12,00	--
Tara en vaina	kg	3,00	--	1,60	--	2,25	7,00	--
Tomillo	kg	--	--	2,00	--	10,00	7,00	--
Toronjil	kg	--	--	--	--	3,00	--	--
Uña de gato	kg	--	--	--	10,00	--	7,00	3,50
Valeriana	kg	--	--	2,75	--	4,00	8,00	--
Wira wira	kg	--	--	--	--	4,00	--	--

-- magnitud cero

p/ Preliminar

Fuente: Dirección General de Forestal y Fauna Silvestre (DGFFS)-Dirección de Información y Control Forestal y de Fauna Silvestre

Elaborado: Ministerio de Agricultura y Riego - Dirección General de Forestal y Fauna Silvestre

Cuadro N° 119
CAMPAÑAS DE PRODUCCIÓN DE PLANTONES, PLANTACIÓN FORESTAL SEGÚN DEPARTAMENTOS
MES: MARZO 2014

Departamento	Producción de plantones 2013 1/	CAMPAÑA FORESTAL 2013-2014			Producción de plantones 2014
		Plantones Instalados	Areas Reforestadas (ha)	Numero de jornales utilizados	
Amazonas	726 004	386 230	530,53	23 343	
Ancash	3 061 441	2 755 919	1 931,68	84 994	15 500
Apurímac	1 516 100	702 280	652,74	28 721	
Arequipa	387 088	154 965	115,10	5 064	
Ayacucho	1 378 583	1 093 448	834,01	36 696	
Cajamarca	1 798 200	811 730	731,03	32 165	
Cusco	2 760 225	622 416	487,87	21 466	
Huancavelica	1 094 687	661 164	319,04	14 038	
Huanuco	747 700	858 610	509,00	22 396	
Junín	527 209	344 232	200,11	8 805	
La Libertad	5 097 718	3 506 912	1 657,85	72 945	
Lambayeque	345 993	74 900	58,06	2 555	
Lima	698 060	383 807	374,71	16 487	
Moquegua	23 882	15 530	10,00	440	
Pasco	550 872	451 294	195,11	8 585	
Piura	566 386	84 310	72,43	3 187	
Puno	856 628	613 560	371,96	16 366	
Tacna	161 800	80 934	37,49	1 650	
TOTAL	22 298 576	13 602 241	9 088,72	399 904	15 500

Nota: La Campaña forestal 2013-2014, concluye en el mes de marzo 2014.

1/ La producción de plantones 2013, se efectuó con presupuesto 2013, por el Programa Presupuestal 0084; RDR (viveros institucionales, Alta Tecnología) y Gestión (aporte comunal, Convenios)

Nota: La producción de plantones 2014, empiezan a reportar a partir del mes de marzo 2014.

Fuente: AGRORURAL - Dirección de Operaciones

Elaboración: Ministerio de Agricultura y Riego - AGRORURAL

Cuadro N° 120
CERTIFICACIÓN AMBIENTAL DEL SECTOR AGRARIO, SEGÚN GOBIERNO REGIONAL
Mes: Marzo 2014

INSTRUMENTO DE GESTIÓN AMBIENTAL	NOMBRE DEL PROYECTO	TITULAR	GOBIERNO REGIONAL	RESOLUCIÓN DIRECTORIAL	FECHA
Informe de Gestión Ambiental - IGA	Instalación de Defensa Ribereña en los Sectores de Derrumbe y Platanal - Distrito de Maranura - La Convención	Municipalidad de Maranura La Convención	Cusco	RDG N° 081-14 MINAGRI-DGAAA	03-03-14
Programa de Adecuación y Manejo Ambiental - PAMA	Planta de Extracción de Aceite de Crudo de la Empresa Oleaginosas del Perú S.A	Oleaginosas del Perú S.A (Olpesa)	San Martín	RDG N°082-14 MINAGRI-DGAAA	03-03-14
Informe de Gestión Ambiental - IGA	Instalación del Servicio de Agua del Sistema de riego Señor de Huanca en la Comunidad de Canletera, Pallpata - Espinar - Cusco	Programa de Desarrollo Productivo Agrario Rural - AGRORURAL	Cusco	RDG N°083-14 MINAGRI-DGAAA	03-03-14
Modificación del Estudio de Impacto Ambiental	Recuperación de la Cobertura Vegetal en 1,140 Ha. De Bosque seco en el ámbito del proyecto de Irrigación Olmos Provincia de Olmos, región Lambayeque	Proyecto Especial Olmos - Tinajones del Gobierno Regional de Lambayeque	Lambayeque	RDG N°084-14 MINAGRI-DGAAA	06-03-14
Programa de Adecuación y Manejo Ambiental - PAMA	Planta de Elaboración de Lácteos San Martín - Tarapoto	Lácteos San Martín S.A.C	San Martín	RDG N°085-14 MINAGRI-DGAAA	10-03-14
Informe de Gestión Ambiental - IGA	Instalación del Servicio de agua del sistema de Riego en la Localidad de Yapac - Distrito colpas - ambo - Huánuco	Programa de Desarrollo Productivo Agrario Rural - AGRORURAL	Huánuco	RDG N°086-14 MINAGRI-DGAAA	10-03-14
Informe de Gestión Ambiental - IGA	Encauzamiento y Protección del Río Chillón Sector Cruce Caballero - Huarangal Progresiva 27+500-27+000 Ambas Márgenes	Programa del Gobierno Regional de Lima Metropolitana	Lima	RDG N°088-14 MINAGRI-DGAAA	11-03-14
Informe de Gestión Ambiental - IGA	Instalación del Servicio de Riego del Canal Cerro Azul, Distrito de Sarín - Sanchez Carrión - La Libertad	Programa de Desarrollo Productivo Agrario Rural - AGRORURAL	La libertad	RDG N°089-14 MINAGRI-DGAAA	11-03-14
Informe de Gestión Ambiental - IGA	Creación de la Represa Moyal en el C.P Ecomarca, en el Distrito de Langa, provincia de Huarochiri - Lima	Programa de Desarrollo Productivo Agrario Rural - AGRORURAL	Lima	RDG N°090-14 MINAGRI-DGAAA	11-03-14
Informe de Gestión Ambiental - IGA	Construcción de Infraestructura de defensas ribereñas en la localidad Nuevo Hualapampa - Distrito de Huarmaca, Provincia de Huancabamba - Piura.	Gobierno Regional de Piura	Piura	RDG N°091-14 MINAGRI-DGAAA	11-03-14
Informe de Gestión Ambiental - IGA	Mejoramiento del Canal Principal la Estrella, Tramo Sector La Gloria - Niño Jesús III Etapa, Zona 5, Distrito de Ate, Lima -Lima	Programa de Gobierno Regional de Lima Metropolitana	Lima	RDG N°092-14 MINAGRI-DGAAA	12-03-14
Estudio de Impacto Ambiental Detallado	Elaboración Estudio de Factibilidad Represamiento Yarascay	Proyecto Especial Afianzamiento y Ampliación de los Recursos Hídricos de Tacna - Gobierno Regional de Tacna	Tacna	RDG N°093-14 MINAGRI-DGAAA	12-03-14
Declaración de Impacto Ambiental - DIA	Mejoramiento y Ampliación de la Frontera Agrícola mediante riego tecnificado en la Microcuenca Armahuaycco, Distrito de El Carmen, Provincia de Churcampa, departamento de Huancavelica	Gobierno Regional de Huancavelica	Huancavelica	RDG N°094-14 MINAGRI-DGAAA	13-03-14
Informe de Gestión Ambiental - IGA	Mejoramiento del Canal de Riego Jesús - Chuco - distrito de Jesús - Cajamarca - Cajamarca	Programa Subsectorial de Irrigaciones - (PSI)	Cajamarca	RDG N°097-14 MINAGRI-DGAAA	18-03-14
Informe de Gestión Ambiental - IGA	Instalación del Canal de Riego Ancaypuag - Cashayoc, Distrito de San Rafael, Provincia de Ambo , Región Huánuco	Programa de Desarrollo Productivo Agrario Rural - AGRORURAL	Huánuco	RDG N°098-14 MINAGRI-DGAAA	19-03-14
Informe de Gestión Ambiental - IGA	Mejoramiento del Canal de Riego San Miguel de Lucmacoto, Distrito de Leoncio Prado , Provincia de Huaura, Región Lima	Programa de Desarrollo Productivo Agrario Rural - AGRORURAL	Lima	RDG N°099-14 MINAGRI-DGAAA	19-03-14
Informe de Gestión Ambiental - IGA	Mejoramiento del Canal de Riego de los Caseríos Huaynas, La Unión, Potrerobamba, Sangual Viejo, Distrito de Huaso - Julcán - La Libertad.	Programa de Desarrollo Productivo Agrario Rural - AGRORURAL	La Libertad	RDG N°100-14 MINAGRI-DGAAA	19-03-14
Declaración Ambiental para Actividades en Curso - DAAC	Mejoramiento del Servicio de Agua del Sistema de riego Huamani - Casablanca, Localidad Huamani, Distrito de San José de los Molinos - Provincia de Ica - Ica	Organo Representativo del Nucleo Ejecutor del Proyecto	Ica	RDG N°101-14 MINAGRI-DGAAA	19-03-14
Declaración de Impacto Ambiental - DIA	Construcción de la Irrigación Margen Izquierda del Río Challuayacu	Proyeto Especial Alto Huallaga	San Martín	RDG N°102-14 MINAGRI-DGAAA	19-03-14
Declaración Ambiental para Actividades en Curso - DAAC	Mejoramiento del Servicio de agua del sistema de riego Casa blanca Km 0+000 al 5+00, localidad Casa Blanca, Distrito de San José de los Molinos - Provincia de Ica - Ica	Fondo de Cooperación para el Desarrollo Social	Ica	RDG N°103-14 MINAGRI-DGAAA	19-03-14
Estudio de Impacto Ambiental Detallado	Adecuación del Proyecto Original Chincas al Esquema Reestructurado	Proyecto Especial Chincas del Gobierno Regional de Ancash	Ancash	RDG N°104-14 MINAGRI-DGAAA	19-03-14
Informe de Gestión Ambiental - IGA	Instalación del Servicio de Agua del Sistema de Riego Sachabamba, en la localidad de Sachabamba, Distrito de Chiara, Provincia de Huamanga, Región Ayacucho	Fondo de Cooperación para el Desarrollo Social	Chiara	RDG N°105-14 MINAGRI-DGAAA	20-03-14
Estudio de Impacto Ambiental Detallado	Proyecto Variante de la Vía Departamental Ruta AR-111 Tramo Pusa Chilapampa y Conexión al SEIN de la S.E Angostura para la implementación Eléctrica al proyecto Majes siguas. Etapa II.	Concesionaria Angostura - Siguas S.A	Arequipa	RDG N°106-14 MINAGRI-DGAAA	20-03-14

continúa

continúa cuadro N° 120

INSTRUMENTO DE GESTIÓN AMBIENTAL	NOMBRE DEL PROYECTO	TITULAR	GOBIERNO REGIONAL	RESOLUCIÓN DIRECTORIAL	FECHA
Declaración Ambiental para Actividades en Curso - DAAC	Mejoramiento de Sistema de riego Ramal Pampa La Unión Leticia	Fondo de Cooperación para el Desarrollo Social	Junín	RDG N°107-14 MINAGRI-DGAAA	20-03-14
Declaración Ambiental para Actividades en Curso - DAAC	Mejoramiento del Servicio de agua del sistema de riego del canal Los Ángeles, caserío Los Angeles, Distrito de Bambamarca, provincia de Bolívar y departamento de La Libertad.	Fondo de Cooperación para el Desarrollo Social	La Libertad	RDG N°108-14 MINAGRI-DGAAA	20-03-14
Informe de Gestión Ambiental - IGA	Construcción del Sistema de Riego Maribamba del Distrito de Yauya, Provincia de Carlos Fermin Fitzcarrald, región Ancash	Programa Subsectorial de Irrigaciones - (PSI)	Ancash	RDG N°109-14 MINAGRI-DGAAA	20-03-14
Informe de Gestión Ambiental - IGA	Mejoramiento del Servicio de Agua del Sistema de Riego del Canal Chaupi - Sucuchupan, Distrito de Yauli, Provincia de Jauja, Departamento de Junín.	Programa Subsectorial de Irrigaciones - (PSI)	Junín	RDG N°110-14 MINAGRI-DGAAA	20-03-14
Informe de Gestión Ambiental - IGA	Mejoramiento del Servicio De Agua del Sistema de Riego Bocatoma y Canal Rio Seco, en la localidad de Apata, Distrito Apata, Provincia Jauja, Departamento de Junín	Programa Subsectorial de Irrigaciones - (PSI)	Junín	RDG N°111-14 MINAGRI-DGAAA	21-03-14
Informe de Gestión Ambiental - IGA	Defensa Ribereña en el Rio Ocoña, Sector Huayta, Chiguata, Surita y la Tranca Alta	Programa Subsectorial de Irrigaciones - (PSI)	Arequipa	RDG N°112-14 MINAGRI-DGAAA	21-03-14
Declaración Ambiental para Actividades en Curso - DAAC	Instalación del Servicio de Agua del Sistema de Riego por Aspersión Divisoria, en la localidad de Divisoria, Distrito de Ripan - Dos de Mayo - Huánuco.	Fondo de Cooperación para el Desarrollo Social	Huánuco	RDG N°113-14 MINAGRI-DGAAA	21-03-14
Declaración Ambiental para Actividades en Curso - DAAC	Mejoramiento del Servicio de Agua del Sistema de Riego Tecnificado Huertas en el Caserío Huertas, Distrito Chilete - Contumaza - Cajamarca.	Fondo de Cooperación para el Desarrollo Social	Cajamarca	RDG N°114-14 MINAGRI-DGAAA	21-03-14
Declaración Ambiental para Actividades en Curso - DAAC	Mejoramiento del Sistema de Riego Canal Lateral 1 Tramo B-C Localidad de Bella Unión, Distrito de Bella Unión, Provincia de Caraveli, Departamento de Arequipa.	Fondo de Cooperación para el Desarrollo Social	Arequipa	RDG N°115-14 MINAGRI-DGAAA	24-03-14
Declaración Ambiental para Actividades en Curso - DAAC	Mejoramiento del Servicio de Agua del Sistema de Riego Taulihuasi, en la localidad de Taulihuasi, Distrito de carapo, provincia de Huanca Sancos, Región Ayacucho.	Fondo de Cooperación para el Desarrollo Social	Ayacucho	RDG N°116-14 MINAGRI-DGAAA	24-03-14
Informe de Gestión Ambiental - IGA	Mejoramiento del Canal de Riego San Miguel de Lucmacoto, Distrito de Leoncio Prado, Provincia de Huaura, Región Lima	Programa de Desarrollo Productivo Agrario Rural - AGRORURAL	Lima	RDG N°117-14 MINAGRI-DGAAA	24-03-14
Informe de Gestión Ambiental - IGA	Mejoramiento del Canal de Riego de los Caseríos Huaynas, La Unión, Potrerobamba, Sangual Viejo, Distrito de Huaso, Julcan - La libertad	Programa de Desarrollo Productivo Agrario Rural - AGRORURAL	La Libertad	RDG N°118-14 MINAGRI-DGAAA	24-03-14
Informe de Gestión Ambiental - IGA	Mejoramiento del Sistema de Riego de Yanaccolpa, Distrito de Uranmarca - Chincheros - Apurímac	Programa de Desarrollo Productivo Agrario Rural - AGRORURAL	Apurímac	RDG N° 119-14 MINAGRI-DGAAA	25-03-14
Informe de Gestión Ambiental - IGA	Mejoramiento del Canal de Irrigación Pucara, Distrito de Ranracancha - Chincheros - Apurímac.	Programa de Desarrollo Productivo Agrario Rural - AGRORURAL	Apurímac	RDG N°120-14 MINAGRI-DGAAA	25-03-14
Informe de Gestión Ambiental - IGA	Mejoramiento y Ampliación del Sistema de Riego en los Sectores Pacollunca, Ccatunpucro, Capillanilloc y Hornoyoq del anexo Marcobamba, Comunidad Umamarca, Distrito Tumay, Huaraca, Provincia Andahuaylas, Región Apurímac.	Programa de Desarrollo Productivo Agrario Rural - AGRORURAL	Apurímac	RDG N°121-14 MINAGRI-DGAAA	25-03-14
Declaración Ambiental para Actividades en Curso - DAAC	Instalación del Sistema de Riego por Aspersión Anexo Pacchac, Distrito de Tapo, Provincia de Tarma, Región Junín.	Fondo de Cooperación para el Desarrollo Social	Junín	RDG N°122-14 MINAGRI-DGAAA	25-03-14
Declaración Ambiental para Actividades en Curso - DAAC	Mejoramiento del Servicio de Agua del Sistema de Riego Ccochapampa, en la localidad de Ccochapampa Distrito de Vinchos, Provincia de Huamanga, Región Ayacucho.	Fondo de Cooperación para el Desarrollo Social	Tacna	RDG N°123-14 MINAGRI-DGAAA	25-03-14
Declaración Ambiental para Actividades en Curso - DAAC	Mejoramiento del Canal de Riego Ladera de la Sección de Charaque Bajo, Distrito de Huanuara, Provincia de Candarave, Departamento de Tacna.	Fondo de Cooperación para el Desarrollo Social	Tacna	RDG N°124-14 MINAGRI-DGAAA	27-03-14
Informe de Gestión Ambiental - IGA	Construcción Canal de Riego Tambo - Vista Alegre - Churay, Distrito de Andamarca - Concepción - Junín.	Programa de Desarrollo Productivo Agrario Rural - AGRORURAL	Junín	RDG N°125-14 MINAGRI-DGAAA	27-03-14
Informe de Gestión Ambiental - IGA	Construcción del Sistema de Riego de Gorgorillo y Tauripon, Distrito de La Primavera, Provincia de Bolognesi - Región Ancash.	Programa Subsectorial de Irrigaciones - (PSI)	Ancash	RDG N°126-14 MINAGRI-DGAAA	27-03-14
Informe de Gestión Ambiental - IGA	Mejoramiento de Canales Laterales zona baja, Distrito de Sicaya - Huancayo - Junín.	Programa de Desarrollo Productivo Agrario Rural - AGRORURAL	Junín	RDG N°129-14 MINAGRI-DGAAA	31-03-14
Informe de Gestión Ambiental - IGA	Mejoramiento del Canal de Riego Huilluco - Pampa Incata, Distrito de Chilcaymarca - Castilla - Arequipa.	Programa Subsectorial de Irrigaciones - (PSI)	Arequipa	RDG N°130-14 MINAGRI-DGAAA	31-03-14

Fuente: Dirección General de Asuntos Ambientales Agrarios (DGAAA) - Dirección de Gestión Ambiental Agrario.

Elaboración: Ministerio de Agricultura y Riego - Dirección General de Asuntos Ambientales Agrarios.

- Sistema Integrado de Estadística Agraria • Sistema Integrado de Estadística Agraria •



SIEA

Marzo 2014

- Dispositivos Legales • Dispositivos Legales • Dispositivos Legales • Dispositivos Legales •

Dispositivos Legales



volver

<i>Descripción</i>	<i>Pág.</i>
<i>Leyes, decretos, resoluciones relacionadas con el sector agropecuario, publicadas en el diario Oficial «El Peruano», durante el mes de Marzo 2014.</i>	<i>191</i>

**RESUMEN NORMAS LEGALES PUBLICADAS EN EL DIARIO EL PERUANO
MES DE MARZO 2014**

Fecha	Norma	Disposición
01/03/2014	Resolución Ministerial N° 095 -2014-MINAGRI - Ministerio de Agricultura y Riego	Modifican literal e) del artículo 3 de la R.M. N° 0076-2014-MINAGRI, en extremo referido a cuadro que contiene zonas o territorios geográficos a ser cubiertos por el Seguro Agrícola Catastrófico.
	Resolución Ministerial N° 096 -2014-MINAGRI - Ministerio de Agricultura y Riego	Aceptan renuncia y encargan funciones de Director General de la Oficina de Asesoría Jurídica del Ministerio de Agricultura y Riego.
	Resolución Ministerial N° 097 -2014-MINAGRI - Ministerio de Agricultura y Riego	Aceptan renuncia y designan Director General de la Oficina de Planeamiento y Presupuesto del Ministerio de Agricultura y Riego.
	Resolución Directoral Ejecutiva N° 035-2014-MINAGRI-DVM-DIAR-AGRO RURAL- DE - Ministerio de Agricultura y Riego	Designan Subdirector de la Subdirección de Capacitación y Asistencia Técnica de la Dirección de Servicios Rurales del Programa AGRO RURAL.
	Resolución Directoral Ejecutiva N° 036-2014-MINAGRI-DVM-DIAR-AGRO RURAL- DE - Ministerio de Agricultura y Riego	Designan Subdirector de la Subdirección de Mercados Rurales de la Dirección de Servicios Rurales del Programa AGRO RURAL.
	Resolución Directoral Ejecutiva N° 037-2014-MINAGRI-DVM-DIAR-AGRO RURAL- DE - Ministerio de Agricultura y Riego	Designan Asesora de la Dirección Ejecutiva del Programa AGRO RURAL.
	Resolución Directoral Ejecutiva N° 046-2014-MINAGRI-DVM-DIAR-AGRO RURAL- DE - Ministerio de Agricultura y Riego	Aceptan renuncia y encargan funciones de Subdirector de la Subdirección de Insumos y Abonos de la Dirección de Operaciones del Programa AGRO RURAL.
	Resolución Directoral Ejecutiva N° 047-2014-MINAGRI-DVM-DIAR-AGRO RURAL- DE - Ministerio de Agricultura y Riego	Aceptan renuncia y encargan funciones de Jefe de la Oficina de Planificación del Programa AGRO RURAL.
	Resolución Jefatural N° 092-2014-ANA - Ministerio de Agricultura y Riego	Establecen disposiciones para el pago de retribuciones económicas por el uso del agua y por vertimientos de aguas residuales tratadas para el año 2014.
	Resolución Jefatural N° 093-2014-ANA - Ministerio de Agricultura y Riego	Encargan funciones de Director de la Oficina de Asesoría Jurídica de la Autoridad Nacional del Agua.
	Resolución Jefatural N° 095-2014-ANA - Ministerio de Agricultura y Riego	Encargan funciones de la Administración Local de Agua Tarapoto.
	Resolución Jefatural N° 096-2014-ANA - Ministerio de Agricultura y Riego	Aprueban Reglamento Interno del Tribunal Nacional de Resolución de Controversias Hídricas de la Autoridad Nacional del Agua.
	02/03/2014	Resolución Jefatural N° 00041-2014-INIA - Ministerio de Agricultura y Riego
Resolución Jefatural N° 00042-2014-INIA - Ministerio de Agricultura y Riego		Designan Director de la Estación Experimental Agraria Vista Florida - Lambayeque del INIA.
05/03/2014	Resolución Directoral N° 0001-2014-MINAGRI-SENASA DSA - Ministerio de Agricultura y Riego	Establecen para el año 2014 vacunación antiaftosa obligatoria en bovinos, en diversas zonas del país.
	Resolución Directoral N° 0002 y 0003-2014-MINAGRI-SENASA-DSA - Ministerio de Agricultura y Riego	Establecen requisitos sanitarios específicos de cumplimiento obligatorio en la importación de determinadas mercancías pecuarias de diversos países.
06/03/2014	Decreto Supremo N° 003-2014-MINAGRI - Ministerio de Agricultura y Riego	Decreto Supremo que modifica el primer párrafo del Artículo 5 del Reglamento del Sistema Integrado de Estadística Agraria, aprobado por Decreto Supremo N° 021-2009-AG.
	Resolución Ministerial N° 099 -2014-MINAGRI - Ministerio de Agricultura y Riego	Designan Secretario General del Ministerio de Agricultura y Riego.
	Resolución Directoral Ejecutiva N° 049-2014-MINAGRI-DVM-DIAR-AGRO RURAL- DE - Ministerio de Agricultura y Riego	Precisan artículo de la Resolución Directoral Ejecutiva N° 029-2014-MINAGRI-DVM-DIAR-AGRO RURAL-DE, relativo a nombre de asesor.
	Resolución Directoral Ejecutiva N° 050-2014-MINAGRI-DVM-DIAR-AGRO RURAL- DE - Ministerio de Agricultura y Riego	Designan Jefe de la Agencia Zonal San Román - Lampa, de la Dirección Zonal Puno, del Programa AGRO RURAL.

Dispositivos Legales

Fecha	Norma	Disposición
07/03/2014	Resoluciones Ministeriales N° 098, 0102, 0103 y 0104 - 2014-MINAGRI - Ministerio de Agricultura y Riego	Aceptan renuncia y designan Asesores de la Alta Dirección del Ministerio de Agricultura y Riego.
	Resolución Ministerial N° 0101 -2014-MINAGRI - Ministerio de Agricultura y Riego	Designan Directora General de la Oficina de Asesoría Jurídica del Ministerio de Agricultura y Riego.
	Resolución Jefatural N° 099-2014-ANA - Ministerio de Agricultura y Riego	Encargan funciones de las Administraciones Locales de Agua de Huaura, Casma - Huarmey y Jequetepeque.
09/03/2014	Resolución Directoral N° 0011-2014-MINAGRI-SENASA DSV - Ministerio de Agricultura y Riego	Retiran de los requisitos fitosanitarios establecidos por el SENASA, diversas plagas consideradas en la Declaración Adicional que conforma parte de la certificación fitosanitaria para la importación al país de plantas, productos vegetales y artículos reglamentados.
	Resolución Directoral N° 0012-2014-MINAGRI-SENASA DSV - Ministerio de Agricultura y Riego	Establecen requisitos generales y específicos para la importación de todas las maderas aserradas, indistintamente del volumen, régimen de importación o uso propuesto, y establecen otras disposiciones.
	Resolución Jefatural N° 101-2014-ANA - Ministerio de Agricultura y Riego	Encargan funciones de la Dirección de Conservación y Planeamiento de Recursos Hídricos de la Autoridad Nacional del Agua.
10/03/2014	Resolución Directoral Ejecutiva N° 052-2014-MINAGRI-DVM-DIAR-AGRO RURAL- DE - Ministerio de Agricultura y Riego	Designan Jefe de la Unidad de Logística y Patrimonio del Programa de Desarrollo Productivo Agrario Rural - AGRO RURAL.
	Resolución Directoral Ejecutiva N° 053-2014-MINAGRI-DVM-DIAR-AGRO RURAL- DE - Ministerio de Agricultura y Riego	Designan Jefa de la Oficina de Planificación del Programa de Desarrollo Productivo Agrario Rural - AGRO RURAL
12/03/2014	Resolución Ministerial N° 0106 -2014-MINAGRI - Ministerio de Agricultura y Riego	Aceptan renuncia de Asesor de la Alta Dirección del Ministerio de Agricultura y Riego.
	Resolución Ministerial N° 0107 -2014-MINAGRI - Ministerio de Agricultura y Riego	Designan Director de la Unidad de Defensa Nacional del Ministerio de Agricultura y Riego.
	Resolución Ministerial N° 0108 -2014-MINAGRI - Ministerio de Agricultura y Riego	Designan Asesor de la Alta Dirección del Ministerio de Agricultura y Riego.
	Resolución Directoral N° 0004-2014-MINAGRI-SENASA DSA - Ministerio de Agricultura y Riego	Establecen requisitos sanitarios específicos de cumplimiento obligatorio para la importación de equinos procedentes de Panamá y Uruguay.
13/03/2014	Resolución Ministerial N° 0116 -2014-MINAGRI - Ministerio de Agricultura y Riego	Designan representante del Ministerio de Agricultura y Riego ante la Unidad de Coordinación Binacional del Proyecto Binacional Puyango - Tumbes, capítulo Perú, y Coordinador Binacional de la misma.
	Resolución Ministerial N° 0118 -2014-MINAGRI - Ministerio de Agricultura y Riego	Designan Director Ejecutivo del Proyecto Especial Alto Huallaga.
	Resolución Jefatural N° 00089-2014-INIA - Ministerio de Agricultura y Riego	Designan Directora de la Oficina de Asesoría Jurídica del INIA.
14/03/2014	Resolución Ministerial N° 0119 -2014-MINAGRI - Ministerio de Agricultura y Riego	Designan integrante y representante del Titular del Pliego ante el Comité de carácter permanente para la elaboración y aprobación del Listado priorizado de obligaciones derivadas de sentencias con calidad de cosa juzgada.
	Resolución Directoral N° 0005-2014-MINAGRI-SENASA DSA - Ministerio de Agricultura y Riego	Establecen requisitos para la movilización de animales, productos y subproductos derivados de especies susceptibles a fiebre aftosa, para ingresar a zonas libres sin vacunación certificadas, cuyo cumplimiento deberá consignarse en el Certificado Sanitario de Tránsito Interno.

Fecha	Norma	Disposición
15/03/2014	Resolución Suprema N° 0008 -2014-MINAGRI - Ministerio de Agricultura y Riego	Autorizan viaje de funcionarias a Brasil, en comisión de servicios.
	Resolución Ministerial N° 0122 -2014-MINAGRI - Ministerio de Agricultura y Riego	Designan Asesor de la Alta Dirección del Ministerio de Agricultura y Riego.
16/03/2014	Resolución Suprema N° 0009 -2014-MINAGRI - Ministerio de Agricultura y Riego	Autorizan viaje de especialista de la Oficina de Planeamiento y Presupuesto del Ministerio de Agricultura y Riego a Bolivia, en comisión de servicios.
19/03/2014	Resolución Jefatural N° 105-2014-ANA - Ministerio de Agricultura y Riego	Encargan funciones de la Secretaría Técnica del Consejo de Recursos Hídricos de Cuenca Caplina-Locumba.
21/03/2014	Resolución Ministerial N° 0124 -2014-MINAGRI - Ministerio de Agricultura y Riego	Designan representantes titular y alterno del Ministro de Agricultura y Riego ante la "Mesa de Concertación para la Lucha Contra la Pobreza".
	Resolución Ministerial N° 0126 -2014-MINAGRI - Ministerio de Agricultura y Riego	Aprueban el Plan Operativo Institucional (POI) 2014 del Ministerio de Agricultura y Riego.
	Resolución Ministerial N° 0128-2014-MINAGRI - Ministerio de Agricultura y Riego	Designan miembro, representante del Ministerio de Agricultura y Riego, de la Comisión de Transferencia de la Dirección General Forestal y de Fauna Silvestre - DGFFS al Servicio Nacional Forestal y de Fauna Silvestre - SERFOR.
24/03/2014	Decreto Supremo N° 002-2014-MINAM - Ministerio del Ambiente	Aprueban disposiciones complementarias para la aplicación de los Estándares de Calidad Ambiental (ECA) para Suelo.
25/03/2014	Resolución Ministerial N° 0138 -2014-MINAGRI - Ministerio de Agricultura y Riego	Designan representante del Ministerio ante el Consejo Directivo del Proyecto Especial "Datem del Marañón - Alto Amazonas - Loreto - Condorcanqui - PEDAMAALC", quien lo presidirá.
	Resolución Ministerial N° 0139 -2014-MINAGRI - Ministerio de Agricultura y Riego	Designan Asesor de la Alta Dirección del Ministerio.
	Resolución Ministerial N° 0140 -2014-MINAGRI - Ministerio de Agricultura y Riego	Designan representante del Ministerio ante el Consejo Directivo del Proyecto Especial Alto Huallaga.
27/03/2014	Resolución Ministerial N° 0143 -2014-MINAGRI - Ministerio de Agricultura y Riego	Aprueban Directiva General N° 004-2014-MINAGRI, Procedimiento para la Aplicación, en el Sector Agricultura, del Reglamento de la Ley N° 29806, Ley que regula la contratación de personal altamente calificado en el Sector Público y dicta otras disposiciones.
	Resolución Ministerial N° 0145 -2014-MINAGRI - Ministerio de Agricultura y Riego	Designan representante del Ministerio de Agricultura y Riego ante la Secretaría Técnica de la Comisión Ad Hoc, creada por Ley N° 29625, Ley de devolución de dinero del FONAVI a los trabajadores que contribuyeron al mismo.
	Resolución Jefatural N° 0076-2014-MINAGRI-SENASA - Ministerio de Agricultura y Riego	Establecen áreas enzoóticas a Carhunco Sintomático y Edema Maligno a nivel nacional.
	Resolución Directoral Ejecutiva N° 067-2014-MINAGRI-DVM-DIAR-AGRO RURAL- DE - Ministerio de Agricultura y Riego	Dejan sin efecto la Resolución Directoral Ejecutiva N° 050- 2014-MINAGRI-DVM-DIAR-AGRO RURAL-DE, sobre designación de funcionario de AGRO RURAL.
31/03/2014	Resolución Ministerial N° 0148 -2014-MINAGRI - Ministerio de Agricultura y Riego	Designan Director General de la Oficina de Asesoría Jurídica del Ministerio de Agricultura y Riego.
	Resolución Ministerial N° 0149-2014-MINAGRI - Ministerio de Agricultura y Riego	Designan Asesor de la Alta Dirección del Ministerio de Agricultura y Riego.

