



MINISTERIO
DE AGRICULTURA
Y RIEGO

Boletín Estadístico de Producción Agrícola , Pecuaria y Avícola

Noviembre 2016



Dirección General de Seguimiento y Evaluación de Políticas - DGESEP

Boletín Estadístico de Producción
Agrícola, Pecuaria y Avícola

REPÚBLICA DEL PERÚ

Pedro Pablo Kuczynski Godard

Presidente Constitucional del Perú

MINISTERIO DE AGRICULTURA Y RIEGO

José Manuel Hernández Calderón

Ministro

VICEMINISTERIO DE POLÍTICAS AGRARIAS

Pablo Benjamín Quijandría Salmón

Viceministro

**Dirección General de Seguimiento y
Evaluación de Políticas**

Christian Garay Torres

Director General

Dirección de Estadística Agraria

Manuel Eduardo Castro Larrea

Director

Autores:

1. Valor Bruto de la Producción Agropecuaria: Juan Santa María Aranda, Elar Sifuentes

2. Producción Agrícola: Elar Sifuentes, Víctor Albuja, Juan Carlos Cajas Ardiles

3. Producción Ganadera: César León Hinojosa, Juan Carlos Cajas Ardiles,

Coordinador:

Percy Noblecilla Cabrera

Diseño Gráfico:

Elva Castro Ballvé



Presentación

La Dirección General de Seguimiento y Evaluación de Políticas del Ministerio de Agricultura y Riego, a través de su Dirección de Estadística Agraria, presenta el *Boletín Estadístico de Producción Agrícola, Pecuaria y Avícola*, correspondiente al mes de noviembre 2016, el mismo que contiene estadísticas básicas para realizar el seguimiento a la dinámica agropecuaria nacional, las mismas que están referidas a la producción de la agricultura, ganadería y avicultura. Estas estadísticas se presentan en cuadros, gráficos y mapas, los productos se han ordenado según la nueva Clasificación Nacional de Productos Agrarios.

Este boletín de periodicidad mensual, ha sido elaborado sobre la base de los resultados obtenidos en la Encuesta de Seguimiento Mensual de la Dinámica Agropecuaria, que se ejecuta en cooperación con las oficinas estadísticas agrarias regionales conformantes del Sistema Integrado de Estadística Agraria.

Cabe mencionar que por su oportunidad y cobertura los datos del mes de referencia tienen carácter provisional.

**DIRECCIÓN GENERAL DE SEGUIMIENTO Y
EVALUACIÓN DE POLÍTICAS - DGESEP**



Contenido

Cuadro

- C.1 PERÚ: VALOR BRUTO DE LA PRODUCCIÓN AGROPECUARIA POR GRUPO, SEGÚN AÑO, ENERO – NOVIEMBRE 2012-2016
- C.2 PERÚ: VALOR BRUTO DE LA PRODUCCIÓN AGROPECUARIA POR PRODUCTO, ENERO – NOVIEMBRE 2016/2015
- C.3 PERÚ: VALOR BRUTO DE LA PRODUCCIÓN AGROPECUARIA POR REGIÓN, ENERO – NOVIEMBRE 2016/2015
- C.4 PERÚ: VALOR BRUTO DE LA PRODUCCIÓN AGROPECUARIA POR PRODUCTO, SEGÚN TRIMESTRE, IV TRIMESTRE 2015 - III TRIMESTRE 2016
- C.5 PERÚ: SUPERFICIE SEMBRADA DE LOS PRINCIPALES CULTIVOS POR CULTIVO SEGÚN CAMPAÑA, AGOSTO - NOVIEMBRE 2012 - 2016
- C.6 PERÚ: SUPERFICIE SEMBRADA DE LOS PRINCIPALES CULTIVOS POR CULTIVO SEGÚN MES, AGOSTO 2015 - JULIO 2016/AGOSTO - NOVIEMBRE 2016
- C.7 PERÚ: SUPERFICIE SEMBRADA DE LOS PRINCIPALES CULTIVOS POR REGIÓN SEGÚN CAMPAÑA, AGOSTO – NOVIEMBRE 2012 -2016
- C.8 PERÚ: SUPERFICIE SEMBRADA DE LOS PRINCIPALES CULTIVOS POR REGIÓN SEGÚN MES, AGOSTO 2015- JULIO 2016/AGOSTO – NOVIEMBRE 2016
- C.9 PERÚ: SUPERFICIE SEMBRADA DE LOS PRINCIPALES CULTIVOS POR REGIÓN SEGÚN CULTIVO, AGOSTO - NOVIEMBRE 2015/ 2016
- C.10 PERÚ: SUPERFICIE COSECHADA DE LOS PRINCIPALES CULTIVOS POR PRODUCTO SEGÚN AÑO, ENERO - NOVIEMBRE 2012 - 2016
- C.11 PERÚ: PRODUCCIÓN DE LOS PRINCIPALES CULTIVOS POR PRODUCTO SEGÚN AÑO, ENERO - NOVIEMBRE 2012-2016
- C.12 PERÚ: PRODUCCIÓN DE LOS PRINCIPALES CULTIVOS POR REGIÓN SEGÚN PRODUCTO, ENERO –NOVIEMBRE 2015-2016
- C.13 PERÚ: RENDIMIENTO DE PRINCIPALES CULTIVOS POR PRODUCTO SEGÚN AÑO, ENERO – NOVIEMBRE 2012-2016
- C.14 PERÚ: PRECIO RECIBIDO POR EL PRODUCTOR DE LOS PRINCIPALES CULTIVOS POR PRODUCTO SEGÚN AÑO, ENERO – NOVIEMBRE 2012 - 2016
- C.15 PERÚ: PRECIO RECIBIDO POR EL PRODUCTOR DE LOS PRINCIPALES CULTIVOS POR REGIÓN SEGÚN PRODUCTO, ENERO – NOVIEMBRE 2015-2016
- C.16 PERÚ: TRIGO POR REGIÓN SEGÚN VARIABLES PRODUCTIVAS, NOVIEMBRE 2015/2016
- C.17 PERÚ: MAÍZ AMARILLO DURO POR REGIÓN SEGÚN VARIABLES PRODUCTIVAS, NOVIEMBRE 2015/2016
- C.18 PERÚ: MAIZ AMILACEO POR REGIÓN SEGÚN VARIABLES PRODUCTIVAS, NOVIEMBRE 2015/2016
- C.19 PERÚ: ARROZ CÁSCARA POR REGIÓN SEGÚN VARIABLES PRODUCTIVAS, NOVIEMBRE 2015/2016
- C.20 PERÚ: CEBADA GRANO POR REGIÓN SEGÚN VARIABLES PRODUCTIVAS, NOVIEMBRE 2015/2016
- C.21 PERÚ: QUINUA POR REGIÓN SEGÚN VARIABLES PRODUCTIVAS, NOVIEMBRE 2015/2016
- C.22 PERÚ: AJI POR REGIÓN SEGÚN VARIABLES PRODUCTIVAS, NOVIEMBRE 2015/2016
- C.23 PERÚ: TOMATE POR REGIÓN SEGÚN VARIABLES PRODUCTIVAS, NOVIEMBRE 2015/2016
- C.24 PERÚ: ZAPALLO POR REGIÓN SEGÚN VARIABLES PRODUCTIVAS, NOVIEMBRE 2015/2016
- C.25 PERÚ: ARVEJA GRANO VERDE POR REGIÓN SEGÚN VARIABLES PRODUCTIVAS, NOVIEMBRE 2015/2016
- C.26 PERÚ: ZANAHORIA POR REGIÓN SEGÚN VARIABLES PRODUCTIVAS, NOVIEMBRE 2015/2016
- C.27 PERÚ: AJO POR REGIÓN SEGÚN VARIABLES PRODUCTIVAS, NOVIEMBRE 2015/2016
- C.28 PERÚ: CEBOLLA POR REGIÓN SEGÚN VARIABLES PRODUCTIVAS, NOVIEMBRE 2015/2016



- C.29 PERÚ: MAÍZ CHOCLO POR REGIÓN SEGÚN VARIABLES PRODUCTIVAS, NOVIEMBRE 2015/2016
- C.30 PERÚ: PAPA POR REGIÓN SEGÚN VARIABLES PRODUCTIVAS, NOVIEMBRE 2015/2016
- C.31 PERÚ: YUCA POR REGIÓN SEGÚN VARIABLES PRODUCTIVAS, NOVIEMBRE 2015/2016
- C.32 PERÚ: CAMOTE POR REGIÓN SEGÚN VARIABLES PRODUCTIVAS, NOVIEMBRE 2015/2016
- C.33 PERÚ: OCA POR REGIÓN SEGÚN VARIABLES PRODUCTIVAS, NOVIEMBRE 2015/2016
- C.34 PERÚ: OLLUCO POR REGIÓN SEGÚN VARIABLES PRODUCTIVAS, NOVIEMBRE 2015/2016
- C.35 PERÚ: PÁPRIKA POR REGIÓN SEGÚN VARIABLES PRODUCTIVAS, NOVIEMBRE 2015/2016
- C.36 PERÚ: FRIJOL SECO POR REGIÓN SEGÚN VARIABLES PRODUCTIVAS, NOVIEMBRE 2015/2016
- C.37 PERÚ: PALLAR SECO POR REGIÓN SEGÚN VARIABLES PRODUCTIVAS, NOVIEMBRE 2015/2016
- C.38 PERÚ: HABA SECA POR REGIÓN SEGÚN VARIABLES PRODUCTIVAS, NOVIEMBRE 2015/2016
- C.39 PERÚ: ARVEJA SECA POR REGIÓN SEGÚN VARIABLES PRODUCTIVAS, NOVIEMBRE 2015/2016
- C.40 PERÚ: PRODUCCIÓN DE ANIMALES VIVOS Y PRODUCTOS DE ANIMALES POR PRODUCTO SEGÚN AÑO, ENERO - NOVIEMBRE 2012-2016
- C.41 PERÚ: PRECIO RECIBIDO POR EL PRODUCTOR DE ANIMALES VIVOS Y PRODUCTOS DE ANIMALES POR PRODUCTO SEGÚN AÑO, ENERO – NOVIEMBRE 2012-2016
- C.42 PERÚ: VACUNOS VIVOS POR REGIÓN SEGÚN VARIABLES PRODUCTIVAS, NOVIEMBRE 2015/2016
- C.43 PERÚ: LLAMAS VIVAS POR REGIÓN SEGÚN VARIABLES PRODUCTIVAS, NOVIEMBRE 2015/2016
- C.44 PERÚ: ALPACAS VIVAS POR REGIÓN SEGÚN VARIABLES PRODUCTIVAS, NOVIEMBRE 2015/2016
- C.45 PERÚ: OVINOS VIVOS POR REGIÓN SEGÚN VARIABLES PRODUCTIVAS, NOVIEMBRE 2015/2016
- C.46 PERÚ: CAPRINOS VIVOS POR REGIÓN SEGÚN VARIABLES PRODUCTIVAS, NOVIEMBRE 2015/2016
- C.47 PERÚ: PORCINOS VIVOS POR REGIÓN SEGÚN VARIABLES PRODUCTIVAS, NOVIEMBRE 2015/2016
- C.48 PERÚ: POLLOS VIVOS POR REGIÓN SEGÚN VARIABLES PRODUCTIVAS, NOVIEMBRE 2015/2016
- C.49 PERÚ: LECHE CRUDA DE VACA POR REGIÓN SEGÚN VARIABLES PRODUCTIVAS, NOVIEMBRE 2015/2016
- C.50 PERÚ: HUEVO DE GALLINA POR REGIÓN SEGÚN VARIABLES PRODUCTIVAS, NOVIEMBRE 2015/2016
- C.51 PERÚ: LANA DE OVINO POR REGIÓN SEGÚN VARIABLES PRODUCTIVAS, NOVIEMBRE 2015/2016
- C.52 PERÚ: FIBRA DE LLAMA POR REGIÓN SEGÚN VARIABLES PRODUCTIVAS, NOVIEMBRE 2015/2016
- C.53 PERÚ: FIBRA DE ALPACA POR REGIÓN SEGÚN VARIABLES PRODUCTIVAS, NOVIEMBRE 2015/2016

Mapa

- M.1 PERÚ: PRODUCCIÓN DE MAÍZ MARILLO DURO POR PROVINCIA, ENERO - NOVIEMBRE 2016
- M.2 PERÚ: PRODUCCIÓN DE ARROZ CÁSCARA POR PROVINCIA, ENERO - NOVIEMBRE 2016
- M.3 PERÚ: PRODUCCIÓN DE BANANO Y PLÁTANO POR PROVINCIA, ENERO - NOVIEMBRE 2016
- M.4 PERÚ: PRODUCCIÓN DE YUCA POR PROVINCIA, ENERO - NOVIEMBRE 2016
- M.5 PERÚ: PRODUCCIÓN DE PAPA POR PROVINCIA, ENERO - NOVIEMBRE 2016
- M.6 PERÚ: PRODUCCIÓN DE ALFALFA POR PROVINCIA, ENERO - NOVIEMBRE 2016
- M.7 PERÚ: PRODUCCIÓN DE VACUNOS VIVOS POR PROVINCIA, ENERO - NOVIEMBRE 2016
- M.8 PERÚ: PRODUCCIÓN DE PORCINOS VIVOS POR PROVINCIA, ENERO - NOVIEMBRE 2016
- M.7 PERÚ: PRODUCCIÓN DE LECHE CRUDA DE VACA POR PROVINCIA, ENERO – NOVIEMBRE 2016



PRODUCCIÓN AGROPECUARIA

En el periodo enero – noviembre del 2016, la producción agropecuaria registró un crecimiento de 1,1% en comparación al mismo periodo del año 2015, debido al incremento de la producción de animales vivos y productos de animales en 3,3%; a pesar de la disminución de la producción agrícola en 0,3%.

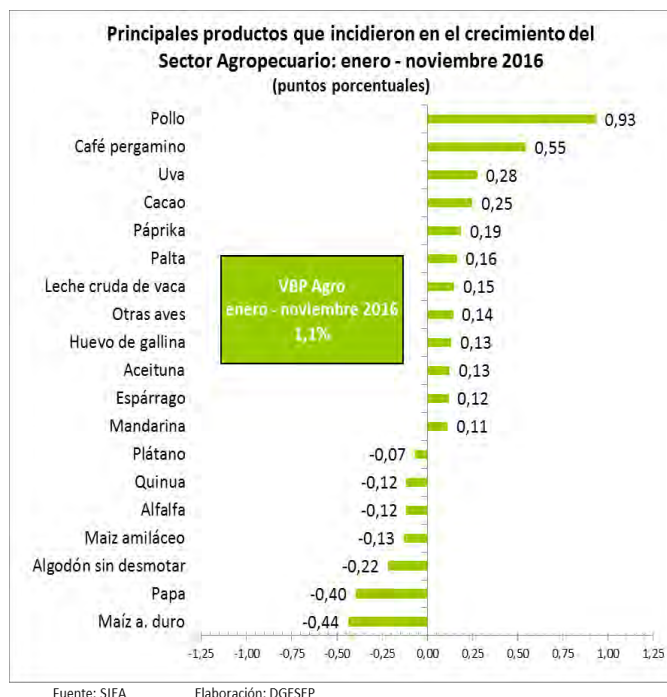

En el mes de noviembre del año 2016, la producción agropecuaria creció 1,2% en relación con el mismo mes de 2015, sustentado por el incremento de la producción del subsector agrícola en 0,8% y del subsector pecuario en 1,8%.

PRODUCTOS DE LA AGRICULTURA, ANIMALES VIVOS Y PRODUCTOS DE ANIMALES

En el periodo enero - noviembre del 2016, el subsector agrícola tuvo un decrecimiento de 0,3%, básicamente por la menor producción obtenida de: maíz amarillo duro que disminuyó en 15% (en La Libertad, Lima y Lambayeque), papa -6% (en Huánuco, Junín y Puno), algodón sin desmotar -36% (en Ica, Lambayeque y Piura),

maíz amiláceo -10% (en Huánuco, Apurímac y Cusco), alfalfa -5% (en Moquegua, Puno y Arequipa), quinua -27% (en Arequipa, Junín y Puno), plátano -3% (en San Martín, Pasco y Ucayali) y frijol grano seco -12% (en Huánuco, La Libertad y Apurímac).

Por su parte, los productos agrícolas que incrementaron su producción fueron: café pergamino que creció en 13% (en Cusco, San Martín y Junín), uva 11% (en Piura, Arequipa y Ica), cacao 17% (en Junín, Ucayali y Cusco), páprika 45% (en Arequipa, Lima y Lambayeque), palta 11% (en La Libertad, Lima y Piura), aceituna 45% (en Arequipa, Ica y Lima), espárrago 3% (en Ica, Ancash y Tumbes) y mandarina 13% (en Lima, Ica y Arequipa).

Los animales vivos y productos de animales que más se expandieron en este periodo del 2016 fueron: pollo que incrementó en 5% (en Lima, Arequipa y Junín), leche 3% (en Arequipa, Jaén y Puno), otras aves 11% (en Lima, Ica y Lambayeque) y huevo de gallina 4% (en Ica).

En el mes de noviembre del 2016, el subsector agrícola tuvo un crecimiento de 0,8%, básicamente por la mayor producción obtenida de: arroz cáscara que creció en 60% (en Piura, Amazonas y San Martín), uva 22% (en Piura, Ica y Arequipa), páprika 215% (en Lima y Piura), maíz choclo 122% (en Lima, Cusco y Arequipa), orégano 40% (en Arequipa, Moquegua y Tacna), cacao 14% (en Cusco, Ucayali y Junín), mandarina que creció en 9% (en Lima, Junín y Ucayali) y mango que creció en 12% (en Piura, Amazonas y Junín),

En cuanto a los animales vivos y productos de animales, los que más incrementaron en el mes de noviembre fueron: huevo de gallina que creció en 5% (en Ica, Lima y San Martín), pollo 1% (en Lima, Junín y Ancash), otras aves 12% (en Ica, Ancash y Madre de Dios) y leche cruda de vaca 3% (en Arequipa, Puno e Ica).

Por su parte, los productos agrícolas que disminuyeron su producción fueron: cebolla que fue menor en 50% (en Ica, Arequipa y La Libertad), maíz amarillo duro -31% (en La Libertad, Lima e Ica), espárrago -8% (en Lima, La Libertad y Ancash), tomate -30% (en Ica, Lambayeque y La Libertad), alfalfa -13% (en Arequipa, Moquegua y Cajamarca), alcachofa -19% (en Ancash, Ica y Lima), camote -22% (en Lima, Lambayeque y Ancash) y plátano -5% (en San Martín, Ucayali y Junín)



Producción según zonas geográficas

En el periodo enero – noviembre del 2016, a nivel de Zonas Geográficas, en la Zona Norte (conformada por: Tumbes, Piura, Lambayeque, La Libertad, Cajamarca y Amazonas) comparativamente con el mismo período del año anterior, se registró un decrecimiento de la actividad agropecuaria de 1,1%. Los departamentos que disminuyeron su producción fueron: La Libertad (-3,7%), Cajamarca (-3,2%), Lambayeque (-4,2%) y Amazonas (-2,4%). Los productos que tuvieron menor producción fueron: maíz amarillo duro (-20%), espárrago (-7%), algodón sin desmotar (-60%), papa (-7%), vacuno (-5%) y pollo (-1%).

PRODUCCIÓN AGROPECUARIA SEGÚN ZONAS GEOGRÁFICAS

Zonas	Variación porcentual 2016/2015 ^P	
	enero - noviembre	noviembre
SECTOR AGROPECUARIO	1,1	1,2
Zona Norte	-1,1	5,4
Zona Centro	3,0	-1,5
Zona Sur	0,8	1,4
Zona Oriente	0,6	-0,5

^P Provisional

La Zona Centro (conformada por: Ancash, Lima, Ica, Huánuco, Pasco, Junín y Huancavelica), registró un incremento en los niveles de producción del 3,0%, sustentado en el crecimiento de los departamentos de: Lima (5%), Ica (3,6%), Junín (5%) y Pasco (3%).

Así mismo, los productos que incrementaron su producción en esta zona fueron: espárrago (14%), café pergamino (25%), cacao (37%), mandarina (13%), pollo (9%) y huevo de gallina (5%).

La Zona Sur (conformada por: Arequipa, Moquegua, Tacna, Ayacucho, Apurímac, Cusco y Puno), registró un crecimiento de 0,8% por los mayores niveles de producción obtenidos en los departamentos de: Arequipa (5%), Cusco (5,2%) y Apurímac (1,7%). En esta zona se observaron niveles de producción crecientes en los siguientes productos: café pergamino (38%), aceituna (53%), páprika (241%), cacao (23%), pollo (3%) y leche cruda de vaca (3%).

Finalmente, la Zona Oriente (integrada por: San Martín, Loreto, Ucayali y Madre de Dios), mostró un crecimiento de 0,6% en relación con el mismo período del año anterior, explicado por la mayor producción en los departamentos de: San Martín (0,9%), Madre de Dios (10,7%) y Loreto (2%); y en los productos de: arroz cáscara (6%), café pergamino (8%), cacao (9%), papaya (25%), huevo de gallina (4%), vacuno (3%) y porcino (7%).



C.1 PERÚ: VALOR BRUTO DE LA PRODUCCIÓN AGROPECUARIA POR GRUPO SEGÚN AÑO, ENERO-NOVIEMBRE 2012-2016

División/ Grupo	Millones de soles de 2007					Variación porcentual				
	2012	2013	2014	2015	2016 ^P	2012/ 2011	2013/ 2012	2014/ 2013	2015/ 2014	2016/ 2015
Sector Agropecuario	27 249,6	27 794,4	28 305,7	29 287,8	29 613,3	5,6	2,0	1,8	3,5	1,1
<u>Productos de la agricultura, la horticultura y la jardinería comercial</u>	<u>17 123,8</u>	<u>17 311,6</u>	<u>17 469,1</u>	<u>17 838,8</u>	<u>17 783,3</u>	<u>5,6</u>	<u>1,1</u>	<u>0,9</u>	<u>2,1</u>	<u>-0,3</u>
Cereales	3 842,7	3 926,4	3 761,0	4 089,5	3 882,5	11,0	2,2	-4,2	8,7	-5,1
Hortalizas	2 604,0	2 653,2	2 627,2	2 617,2	2 572,0	0,0	1,9	-1,0	-0,4	-1,7
Frutas y nueces	2 547,3	2 903,3	3 111,0	3 214,9	3 415,4	4,8	14,0	7,2	3,3	6,2
Semillas aceiteras y frutos oleaginosos	370,7	312,3	527,0	301,8	345,3	30,2	-15,8	68,7	-42,7	14,4
Raíces y tubérculos comestibles con alto contenido de almidón	2 534,0	2 583,9	2 651,7	2 725,6	2 570,8	8,6	2,0	2,6	2,8	-5,7
Cultivos estimulantes, de especias y aromáticos	2 103,3	1 781,7	1 632,6	1 766,6	2 054,6	-0,4	-15,3	-8,4	8,2	16,3
Legumbres (hortalizas leguminosas secas)	470,8	441,8	436,3	438,0	409,0	14,7	-6,2	-1,2	0,4	-6,6
Cultivos de azúcar	700,3	767,4	773,3	690,1	664,6	10,7	9,6	0,8	-10,8	-3,7
Productos de forraje, fibras, plantas vivas, flores y capullos de flores, tabaco en rama, y caucho natural	1 950,6	1 941,6	1 948,9	1 995,2	1 869,0	-0,1	-0,5	0,4	2,4	-6,3
<u>Animales vivos y productos de animales (excepto la carne)</u>	<u>10 117,3</u>	<u>10 470,5</u>	<u>10 825,7</u>	<u>11 439,3</u>	<u>11 819,5</u>	<u>5,7</u>	<u>3,5</u>	<u>3,4</u>	<u>5,7</u>	<u>3,3</u>
Animales vivos	7 736,0	7 984,1	8 294,4	8 788,1	9 087,2	7,4	-21,0	-11,8	-10,4	8,5
Leche cruda	1 370,7	1 382,5	1 408,0	1 449,3	1 493,3	2,0	-4,9	-0,2	-13,0	2,0
Huevos de gallina u otras aves, con cáscara, frescos	884,9	990,7	1 012,5	1 093,3	1 132,5	-1,7	3,9	-31,4	-40,2	-12,3
Otros productos de animales	125,6	113,2	110,8	108,6	106,6	5,2	-25,2	29,6	19,9	-20,3
<u>Productos forestales y de la tala</u>	<u>8,5</u>	<u>12,3</u>	<u>10,9</u>	<u>9,7</u>	<u>10,5</u>		<u>17,5</u>	<u>2,6</u>	<u>-6,2</u>	<u>-9,0</u>
Productos forestales no madereros	8,5	12,3	10,9	9,7	10,5	12,0	4,4	7,8	5,0	-15,6

^r Revisado

^p Provisional

Fuente: SIEA



C.2 PERÚ: VALOR BRUTO DE LA PRODUCCIÓN AGROPECUARIA POR PRODUCTO, ENERO - NOVIEMBRE 2016/ 2015
(Millones de soles a precios 2007)

División/ Grupo / Producto	Enero - noviembre			Noviembre		
	2015	2016 ^P	Var. %	2015	2016 ^P	Var. %
Sector Agropecuario	29 287,8 ₺	29 613,3	1,1	2 397,0 ₺	2 426,7	1,2
Productos de la agricultura, la horticultura y la jardinería comercial	17 838,8 ₺	17 783,3	-0,3	1 336,2 ₺	1 347,0	0,8
Cereales	4 089,5 ₺	3 882,5	-5,1	192,8 ₺	216,4	12,3
Trigo	171,1 ₺	153,8	-10,1	5,2 ₺	4,0	-23,0
Maíz amarillo duro	871,3 ₺	743,2	-14,7	88,1 ₺	60,9	-30,9
Maíz amiláceo	370,6 ₺	332,1	-10,4	2,3 ₺	2,1	-9,6
Arroz cáscara	2 363,7 ₺	2 390,9	1,1	92,6 ₺	147,7	59,6
Cebada grano	139,4 ₺	125,6	-9,8	0,1 ₺	0,1	-10,9
Quinua	126,9 ₺	92,9	-26,8	3,6 ₺	0,7	-79,9
Otros cereales	46,4 ₺	44,0	-5,2	1,0 ₺	1,0	-5,6
Hortalizas	2 617,2 ₺	2 572,0	-1,7	323,9 ₺	275,4	-15,0
Espárrago	1 023,1 ₺	1 058,0	3,4	123,2 ₺	113,8	-7,6
Alcachofa	118,6	128,8	8,5	27,7	22,5	-19,0
Ají	47,0 ₺	48,0	2,0	2,6 ₺	3,0	15,5
Piquillo	17,2	15,1	-12,3	0,0	0,0	-
Pimiento morrón	42,7	34,0	-20,3	8,7	9,1	4,7
Tomate	150,5 ₺	136,9	-9,0	25,5 ₺	17,9	-29,7
Zapallo	97,3 ₺	82,1	-15,6	4,8 ₺	5,3	9,5
Arveja grano verde	109,2 ₺	93,4	-14,5	6,7 ₺	4,0	-40,4
Zanahoria	51,3 ₺	50,6	-1,4	5,0 ₺	4,4	-12,5
Ajo	81,4 ₺	68,4	-16,0	29,7 ₺	27,0	-9,1
Cebolla	375,2	355,0	-5,4	60,2	30,3	-49,6
Maíz choclo	208,8 ₺	211,1	1,1	6,2 ₺	13,8	122,3
Otras hortalizas	294,9 ₺	290,7	-1,4	23,6 ₺	24,3	2,9
Frutas y nueces	3 214,9 ₺	3 415,4	6,2	361,3 ₺	405,7	12,3
Palta	425,3 ₺	473,4	11,3	13,5 ₺	14,9	10,6
Banano y plátano	663,4 ₺	642,7	-3,1	61,9 ₺	58,7	-5,3
Mango	130,1	143,8	10,5	13,0	14,5	11,7
Papaya	37,6 ₺	43,7	16,4	3,7 ₺	3,5	-3,8
Piña	150,9 ₺	160,8	6,6	16,7 ₺	17,8	6,6
Granadilla	60,7 ₺	62,0	2,1	5,2 ₺	5,6	9,1
Limón	105,2 ₺	109,5	4,1	7,9 ₺	9,3	17,9
Naranja	185,3 ₺	192,5	3,9	12,5 ₺	12,2	-2,8
Mandarina	251,4	284,5	13,2	16,6	18,1	9,2
Tangelo	49,7	58,4	17,5	0,7	0,8	13,4
Uva	722,9 ₺	804,0	11,2	184,1 ₺	225,1	22,3
Manzana	100,8 ₺	99,6	-1,1	6,2 ₺	6,3	1,6
Melocotón	65,7 ₺	64,6	-1,7	4,2 ₺	4,0	-3,8
Tuna	44,0 ₺	42,2	-4,0	1,4 ₺	1,3	-10,1
Otras frutas y nueces	222,0 ₺	233,7	5,3	13,8 ₺	13,6	-1,5
Semillas aceiteras y frutos oleaginosos	301,8 ₺	345,3	14,4	23,8 ₺	23,7	-0,7
Aceituna	81,7 ₺	118,4	44,9	0,0 ₺	0,0	-
Palma aceitera	192,7	199,0	3,2	21,2	20,7	-2,5
Otras semillas aceiteras y frutos oleaginosos	27,4	28,0	2,1	2,6	3,0	14,6
Raíces y tubérculos comestibles con alto contenido en almidón o inulina	2 725,6 ₺	2 570,8	-5,7	161,8 ₺	154,3	-4,6
Papa	2 029,5 ₺	1 913,0	-5,7	106,5 ₺	104,3	-2,0
Yuca	115,6 ₺	102,5	-11,4	16,1 ₺	12,5	-22,1
Camote	373,3 ₺	356,9	-4,4	37,5 ₺	35,7	-4,9
Oca	44,5 ₺	43,1	-3,2	0,0 ₺	0,0	-
Olluco	92,2 ₺	87,7	-5,0	0,1 ₺	0,1	-35,6

Continúa



División/ Grupo / Producto	Enero - noviembre			Noviembre		
	2015	2016 ^P	Var. %	2015	2016 ^P	Var. %
Otras raíces y tubérculos comestibles con alto contenido en almidón o inulina	70,4 ^r	67,5	-4,1	1,6 ^r	1,7	5,1
Cultivos estimulantes, de especias y aromáticos	1 766,6^r	2 054,6	16,3	33,2^r	47,4	42,6
Café pergamino	1 205,9 ^r	1 366,3	13,3	0,8 ^r	2,2	196,0
Cacao	433,9 ^r	507,2	16,9	27,9 ^r	31,7	13,7
Páprika	121,5	176,1	45,0	4,2	13,1	215,2
Otros cultivos estimulantes de especias y aromáticos	5,3	5,1	-4,4	0,5	0,4	-22,9
Legumbres (hortalizas leguminosas secas)	438,0^r	409,0	-6,6	30,5^r	28,1	-8,0
Frijol grano seco	174,9 ^r	154,6	-11,6	7,2 ^r	5,9	-19,0
Pallar grano seco	30,2	33,8	12,1	11,7	13,0	11,1
Haba grano seco	92,0 ^r	82,4	-10,4	0,0 ^r	0,0	16,9
Arveja grano seco	75,6 ^r	71,9	-4,8	3,5 ^r	3,9	10,7
Otras legumbres (hortalizas leguminosas secas)	65,3 ^r	66,2	1,4	8,1 ^r	5,3	-33,8
Cultivos de azúcar	690,1	664,6	-3,7	73,9	69,1	-6,5
Caña de azúcar para azúcar	543,1	523,3	-3,6	59,0	56,0	-5,0
Caña de azúcar para alcohol	62,0	57,5	-7,3	5,8	5,1	-11,4
Caña de azúcar para etanol	83,8	82,8	-1,1	9,0	7,9	-12,6
Otros cultivos de azúcar	1,2	1,0	-16,6	0,1	0,1	-4,5
Productos de forraje, fibras, plantas vivas, flores y capullos de flores, tabaco en rama, y caucho natural	1 995,2^r	1 869,0	-6,3	134,9^r	126,9	-5,9
Alfalfa	732,9 ^r	698,8	-4,6	56,5 ^r	49,2	-12,8
Maíz chala	144,0	139,2	-3,4	13,9	11,7	-16,2
Cebada forrajera	54,4	49,5	-9,0	0,3	0,2	-35,7
Avena forrajera	232,9	213,7	-8,3	0,2	0,2	10,5
Pasto elefante	117,0	110,0	-6,0	10,1	8,2	-18,4
Braquiaria	303,3	306,7	1,1	28,3	28,6	0,9
Rye grass	38,5	41,1	6,8	3,2	3,0	-5,5
Algodón sin desmotar	178,7 ^r	115,0	-35,7	0,1 ^r	0,6	274,3
Orégano	70,1 ^r	74,7	6,5	11,7 ^r	16,3	39,5
Otros productos de forraje, fibras, plantas vivas, flores y capullos de flores, tabaco en rama y caucho natural	123,2 ^r	120,2	-2,5	10,6 ^r	8,9	-15,4
Animales vivos y productos de animales (excepto la carne)	11 439,3^r	11 819,5	3,3	1 060,7^r	1 079,5	1,8
Animales vivos	8 788,1^r	9 087,2	3,4	798,0^r	809,5	1,4
Vacuno	1 547,2 ^r	1 524,6	-1,5	135,5 ^r	135,6	0,1
Llama	390,5 ^r	376,5	-3,6	31,2 ^r	31,3	0,2
Alpaca	49,7 ^r	48,9	-1,7	4,1 ^r	4,0	-3,7
Ovino	208,2 ^r	204,8	-1,6	15,1 ^r	15,3	1,5
Caprino	30,9 ^r	29,5	-4,6	2,3 ^r	2,3	0,6
Porcino	611,6 ^r	637,1	4,2	54,6 ^r	56,6	3,6
Pollo	5 558,7 ^r	5 832,3	4,9	516,3 ^r	521,0	0,9
Otras aves	391,4 ^r	433,4	10,7	38,9 ^r	43,5	11,8
Leche cruda	1 449,3^r	1 493,3	3,0	123,3^r	127,0	3,0
Leche cruda de vaca	1 449,3 ^r	1 493,3	3,0	123,3 ^r	127,0	3,0
Huevos de gallina u otras aves, con cáscara, frescos	1 093,3^r	1 132,5	3,6	99,8^r	104,5	4,8
Huevo de gallina	1 093,3 ^r	1 132,5	3,6	99,8 ^r	104,5	4,8
Otros productos de animales	108,6	106,6	-1,8	39,7	38,5	-3,0
Lana de ovino	66,2	64,4	-2,7	34,4	32,8	-4,6
Fibra de llama	3,8	3,7	-2,5	1,8	1,8	-0,4
Fibra de alpaca	38,6	38,5	-0,2	3,5	3,9	11,5
Productos forestales y de la tala	9,7	10,5	7,8	0,1	0,2	46,8
Achiote	9,7	10,5	7,8	0,1	0,2	46,8

^r Revisado

^P Provisional

Fuente: SIEA



C.3 PERÚ: VALOR BRUTO DE LA PRODUCCIÓN AGROPECUARIA POR REGIÓN, ENERO - NOVIEMBRE 2016/2015
(Millones de soles a precios 2007)

Región	Enero - noviembre			Noviembre		
	2015 ^r	2016 ^p	Var. %	2015 ^r	2016 ^p	Var. %
Agropecuario						
Nacional	29 287,8	29 613,3	1,1	2397,0	2426,7	1,2
Amazonas	1 042,9	1 018,4	-2,4	55,1	65,4	18,9
Ancash	723,8	700,2	-3,3	51,5	53,6	4,1
Apurímac	438,7	446,1	1,7	14,1	16,6	18,2
Arequipa	2 278,7	2 392,3	5,0	219,0	217,3	-0,7
Ayacucho	554,0	538,5	-2,8	17,7	18,5	4,8
Cajamarca	1 503,4	1 456,0	-3,2	100,9	92,5	-8,4
Cusco	934,3	982,6	5,2	35,0	39,3	12,2
Huancavelica	349,6	348,5	-0,3	12,6	15,4	21,5
Huánuco	970,5	909,0	-6,3	88,5	80,8	-8,7
Ica	2 162,6	2 240,6	3,6	250,6	221,9	-11,5
Junín	1 370,8	1 439,4	5,0	70,9	74,3	4,8
La Libertad	3 567,0	3 434,8	-3,7	303,9	269,9	-11,2
Lambayeque	1 005,6	963,8	-4,2	86,2	77,8	-9,7
Lima	5 534,0	5 811,1	5,0	494,5	506,9	2,5
Loreto	577,4	588,7	2,0	73,1	75,4	3,1
Pasco	358,0	368,6	3,0	20,4	21,2	3,9
Piura	1 407,9	1 554,2	10,4	189,4	269,5	42,3
Puno	1 456,2	1 393,6	-4,3	69,8	73,2	4,9
Madre de Dios	107,0	118,5	10,7	9,5	12,3	29,1
Moquegua	130,1	115,0	-11,6	10,0	11,2	12,2
Tacna	362,8	337,1	-7,1	33,0	27,8	-15,8
Tumbes	127,4	136,1	6,9	10,6	11,4	7,4
San Martín	1 879,8	1 896,8	0,9	142,7	138,6	-2,9
Ucayali	445,0	423,4	-4,8	38,2	35,9	-5,9
Agrícola						
Nacional	17 848,6	17 793,8	-0,3	1336,3	1347,2	0,8
Amazonas	905,3	874,1	-3,4	42,6	51,6	21,1
Ancash	485,9	446,5	-8,1	31,7	30,6	-3,6
Apurímac	330,1	338,2	2,5	5,3	7,8	48,9
Arequipa	1 267,3	1 334,3	5,3	123,2	119,2	-3,2
Ayacucho	366,9	349,9	-4,6	4,4	5,2	16,8
Cajamarca	926,8	889,7	-4,0	45,4	39,6	-12,7
Cusco	645,7	691,5	7,1	10,0	14,8	48,1
Huancavelica	245,4	245,6	0,1	4,0	7,1	74,6
Huánuco	723,1	654,8	-9,4	67,2	58,9	-12,3
Ica	1 414,8	1 417,3	0,2	181,5	146,4	-19,3
Junín	1 148,1	1 191,3	3,8	51,1	50,0	-2,3
La Libertad	1 979,9	1 848,0	-6,7	153,1	127,2	-16,9
Lambayeque	823,1	779,5	-5,3	69,5	60,9	-12,4
Lima	1 473,2	1 464,9	-0,6	120,0	115,7	-3,5
Loreto	435,6	456,5	4,8	61,3	64,0	4,4
Pasco	271,5	284,5	4,8	12,0	12,7	5,1
Piura	1 110,4	1 265,1	13,9	164,7	245,7	49,2
Puno	880,1	837,5	-4,8	6,1	7,4	21,0
Madre de Dios	52,1	59,8	14,8	4,3	5,8	35,8
Moquegua	99,0	83,6	-15,5	6,7	8,1	20,5
Tacna	203,7	188,0	-7,7	15,6	15,7	0,6
Tumbes	109,5	120,0	9,6	8,8	9,8	11,6
San Martín	1 619,3	1 631,1	0,7	118,1	113,8	-3,6
Ucayali	332,1	341,9	2,9	29,6	29,2	-1,4

Continúa



Pecuario y Avícola						
Nacional	11 439,3	11 819,5	3,3	1 060,7	1 079,5	1,8
Amazonas	137,7	144,2	4,8	12,4	13,8	11,3
Ancash	237,9	253,7	6,6	19,8	23,1	16,4
Apurímac	108,6	107,9	-0,7	8,8	8,8	-0,2
Arequipa	1 011,4	1 058,0	4,6	95,7	98,1	2,5
Ayacucho	187,2	188,6	0,8	13,3	13,4	0,8
Cajamarca	576,6	566,2	-1,8	55,6	52,9	-4,8
Cusco	288,7	291,1	0,8	25,0	24,5	-2,1
Huancavelica	104,2	102,9	-1,3	8,6	8,3	-3,4
Huánuco	247,5	254,3	2,8	21,3	21,8	2,6
Ica	747,9	823,3	10,1	69,1	75,4	9,2
Junín	222,7	248,1	11,4	19,8	24,3	23,1
La Libertad	1 587,1	1 586,8	0,0	150,8	142,7	-5,4
Lambayeque	182,6	184,3	1,0	16,6	16,9	1,6
Lima	4 060,8	4 346,2	7,0	374,5	391,1	4,4
Loreto	141,8	132,2	-6,8	11,8	11,4	-3,5
Pasco	86,5	84,1	-2,8	8,4	8,5	2,2
Piura	297,5	289,1	-2,8	24,7	23,9	-3,4
Puno	576,2	556,0	-3,5	63,7	65,8	3,3
Madre de Dios	54,9	58,7	6,8	5,3	6,5	23,6
Moquegua	31,1	31,4	0,9	3,3	3,1	-4,8
Tacna	159,2	149,1	-6,3	17,4	12,1	-30,5
Tumbes	17,9	16,1	-10,0	1,8	1,5	-13,4
San Martín	260,5	265,6	2,0	24,6	24,7	0,5
Ucayali	112,8	81,5	-27,8	8,5	6,7	-21,4

† Revisado

‡ Provisional

Fuente: SIEA



C.4 PERÚ: VALOR BRUTO DE LA PRODUCCIÓN AGROPECUARIA POR PRODUCTO SEGÚN TRIMESTRE, IV TRIM 2015-III TRIM 2016

División / Grupo / Producto	Millones de soles de 2007				Variación porcentual			
	IV Trim 2015	I Trim 2016 ^P	II Trim 2016 ^P	III Trim 2016 ^P	IV / III Trim 15	I Tr 16 / IV Tr 15	II / I Trim 16	III / II Trim 16
Sector Agropecuario	7 090,9 ^r	7 073,9	10 465,3	7 351,6	-2,7	-0,2	47,9	-29,8
Productos de la agricultura, la horticultura y la jardinería comercial	3 909,8 ^r	4 016,6	7 182,5	4 006,6	-5,5	2,7	78,8	-44,2
Cereales	697,3 ^r	751,8	1 799,7	919,3	-36,7	7,8	139,4	-48,9
Trigo	13,4 ^r	0,2	41,8	104,0	-88,6	-98,5	21 295,5	148,8
Maíz amarillo duro	249,4 ^r	201,1	190,3	229,2	-1,9	-19,4	-5,4	20,4
Maíz amiláceo	5,6 ^r	3,0	245,1	81,1	-94,6	-46,1	7 999,8	-66,9
Arroz cáscara	415,7 ^r	532,3	1 155,0	429,1	-22,1	28,0	117,0	-62,8
Cebada grano	0,5 ^r	0,1	63,8	61,1	-99,4	-77,4	62 707,1	-4,3
Quinua	8,9 ^r	7,4	75,8	8,4	-38,4	-16,4	921,7	-88,9
Otros cereales	3,8 ^r	7,6	27,8	6,4	-54,3	101,9	265,5	-76,9
Hortalizas	847,2	702,4	628,6	701,8	24,4	-17,1	-10,5	11,6
Espárrago	334,9 ^r	287,8	269,5	269,7	33,7	-14,1	-6,4	0,0
Alcachofa	70,3	22,8	9,9	39,3	94,1	-67,6	-56,5	295,9
Ají	8,9 ^r	17,0	15,0	10,5	-24,4	90,9	-12,0	-29,7
Piquillo	0,0	5,0	0,6	4,5	-100,0	-	-87,2	602,2
Pimiento morrón	31,7	5,8	4,0	7,7	331,5	-81,6	-32,1	94,4
Tomate	49,8 ^r	46,9	29,2	33,5	53,4	-5,8	-37,8	14,8
Zapallo	16,3 ^r	24,4	18,7	25,8	-44,7	49,3	-23,3	37,8
Arveja grano verde	19,2 ^r	28,7	31,1	24,7	-33,0	49,6	8,1	-20,4
Zanahoria	14,7 ^r	14,9	12,8	13,3	-2,5	1,6	-14,0	3,2
Ajo	53,6 ^r	7,3	11,7	16,5	137,5	-86,5	61,6	40,9
Cebolla	143,9	83,5	67,3	147,9	10,3	-42,0	-19,5	120,0
Maíz choclo	28,9 ^r	71,4	76,0	35,5	-25,3	147,2	6,3	-53,2
Otras hortalizas	74,8 ^r	86,7	82,8	72,8	3,6	15,9	-4,5	-12,0
Frutas y nueces	1 001,8 ^r	1 034,1	969,3	690,0	54,2	3,2	-6,3	-28,8
Palta	42,8 ^r	72,0	264,8	108,7	-55,6	68,3	267,8	-58,9
Banano y plátano	185,7 ^r	183,1	173,6	169,2	4,9	-1,4	-5,2	-2,5
Mango	77,7	116,1	2,9	3,2	4 881,8	49,4	-97,5	7,7
Papaya	10,8 ^r	12,2	13,1	11,3	7,2	12,8	6,9	-13,5
Piña	47,2 ^r	47,6	45,6	35,3	47,6	0,9	-4,2	-22,6
Granadilla	16,1 ^r	13,9	19,9	17,3	-8,0	-13,9	43,7	-12,9
Limón	25,3 ^r	33,3	33,2	24,9	13,4	31,3	-0,3	-25,0
Naranja	35,4 ^r	36,1	64,0	68,3	-47,2	1,9	77,2	6,7
Mandarina	40,5	29,7	124,2	93,0	-42,4	-26,8	318,5	-25,1
Tangelo	3,1 ^r	6,8	14,4	35,4	-87,1	119,7	112,6	146,3
Uva	438,8 ^r	307,7	69,7	52,1	678,8	-29,9	-77,4	-25,2
Manzana	18,6 ^r	33,8	33,3	19,8	-8,3	82,2	-1,5	-40,5
Melocotón	13,6 ^r	26,7	10,0	17,3	-24,5	95,9	-62,8	74,0
Tuna	5,7 ^r	27,4	11,1	1,9	177,0	384,0	-59,4	-83,3
Otras frutas y nueces	40,4 ^r	87,7	89,6	32,4	17,0	117,0	2,1	-63,8
Semillas aceiteras y frutos oleaginosos	68,1 ^r	69,4	152,7	75,2	-9,9	1,9	120,2	-50,8
Aceituna	0,0 ^r	8,9	95,0	14,4	-100,0	-	961,8	-84,8
Palma aceitera	60,3	53,4	49,6	54,0	12,4	-11,4	-7,1	8,9
Otras semillas aceiteras y frutos oleaginosos	7,8	7,0	8,1	6,8	9,7	-9,8	15,8	-17,1
Raíces y tubérculos comestibles con alto contenido en almidón o inulina	469,9 ^r	513,0	1 370,9	379,6	7,6	9,2	167,2	-72,3
Papa	315,6 ^r	379,4	1 098,8	223,1	21,6	20,2	189,7	-79,7
Yuca	108,9 ^r	91,4	104,3	91,3	8,4	-16,1	14,1	-12,5
Camote	38,4 ^r	26,5	23,9	29,8	17,7	-30,9	-10,1	24,8
Oca	0,0 ^r	0,6	39,7	2,8	-99,6	3 861,9	6 780,4	-93,0
Olluco	1,8 ^r	10,7	70,0	6,8	-78,1	479,5	557,0	-90,4

Continúa



División / Grupo / Producto	Millones de soles de 2007				Variación porcentual			
	IV Trim 2015	I Trim 2016 ^p	II Trim 2016 ^p	III Trim 2016 ^p	IV / III Trim 15	I Tr 16/ IV Tr 15	II / I Trim 16	III/I Trim 16
Otras raíces y tubérculos comestibles con alto contenido en almidón o inulina	5,2 ^r	4,5	34,1	25,9	-83,9	-13,1	663,3	-24,1
Cultivos estimulantes, de especias y aromáticos	128,0^r	283,8	1 158,3	512,0	-70,1	121,8	308,1	-55,8
Café pergamino	9,5 ^r	105,4	913,5	332,2	-96,5	1 011,2	766,5	-63,6
Cacao	88,7 ^r	96,7	199,8	147,3	-30,3	9,1	106,6	-26,3
Páprika	28,7	80,3	43,3	31,0	2,8	179,6	-46,0	-28,4
Otros cultivos estimulantes de especias y	1,1 ^r	1,4	1,6	1,5	-41,2	27,0	18,2	-6,9
Legumbres (hortalizas leguminosas secas)	79,7^r	17,6	182,8	148,7	-53,9	-77,9	937,0	-18,6
Frijol grano seco	23,3 ^f	12,1	65,8	62,3	-66,6	-48,1	443,2	-5,4
Pallar grano seco	22,2	1,5	0,3	12,1	87,1	-93,2	-81,2	4 165,2
Haba grano seco	0,2 ^f	0,4	63,1	18,8	-99,0	59,0	15 801,3	-70,2
Arveja grano seco	11,4 ^f	0,3	25,5	33,7	-69,2	-97,3	8 063,2	31,8
Otras legumbres (hortalizas leguminosas secas)	22,6 ^f	3,3	28,1	21,9	-21,8	-85,4	752,7	-22,1
Cultivos de azúcar	217,8	159,9	154,1	211,2	8,2	-26,6	-3,6	37,0
Caña de azúcar para azúcar	175,0	128,8	113,8	168,0	11,2	-26,4	-11,6	47,5
Caña de azúcar para alcohol	16,9	15,2	16,5	16,0	-7,3	-9,9	8,6	-3,3
Caña de azúcar para etanol	25,6	15,7	23,5	27,0	1,6	-39,0	50,3	14,6
Otros cultivos de azúcar	0,4	0,2	0,2	0,3	-15,5	-47,5	26,6	23,0
Productos de forraje, fibras, plantas vivas, flores y capullos de flores, tabaco en rama, y caucho natural	400,1^f	484,6	766,2	368,7	2,7	21,1	58,1	-51,9
Alfalfa	174,6 ^f	217,7	219,2	158,7	9,6	24,7	0,7	-27,6
Maíz chala	39,7	39,5	36,7	38,8	-0,6	-0,4	-7,2	5,8
Cebada forrajera	0,8	3,4	45,0	0,8	-34,0	327,6	1 233,7	-98,3
Avena forrajera	0,9	23,2	186,3	3,6	-85,0	2 354,2	703,8	-98,0
Pasto elefante	30,4	32,7	32,1	28,3	-1,5	7,7	-2,0	-11,6
Braquiaria	84,1	84,2	85,4	80,8	3,0	0,2	1,4	-5,4
Rye grass	9,5	12,4	12,3	10,4	-7,1	29,7	-0,7	-15,3
Algodón sin desmotar	0,9 ^f	25,8	83,5	4,1	-95,5	2 722,8	223,4	-95,0
Orégano	26,7 ^f	9,3	30,0	13,3	204,3	-65,1	221,9	-55,7
Otros productos de forraje, fibras, plantas vivas, flores y capullos de flores, tabaco en rama y	32,5	36,4	35,7	29,8	4,6	12,1	-1,8	-16,6
Animales vivos y productos de animales (excepto la carne)	3 178,7^f	3 057,1	3 282,5	3 336,9	1,1	-3,8	7,4	1,7
Animales vivos	2 444,4^f	2 290,4	2 537,5	2 622,8	-0,6	-6,3	10,8	3,4
Vacuno	411,5 ^f	387,7	435,5	430,5	-6,3	-5,8	12,3	-1,2
Llama	7,3 ^f	7,2	9,4	8,2	-19,0	-1,3	29,9	-12,3
Alpaca	45,0 ^f	50,7	65,6	57,3	-24,6	12,7	29,5	-12,7
Ovino	94,8 ^f	92,1	113,6	108,6	-18,5	-2,8	23,4	-4,4
Caprino	12,6 ^f	13,0	14,0	13,9	-10,7	3,0	7,6	-0,4
Porcino	174,6 ^f	166,0	176,4	180,2	2,1	-5,0	6,3	2,1
Pollo	1 585,0 ^r	1 466,7	1 601,4	1 697,3	3,7	-7,5	9,2	6,0
Otras aves	113,6 ^r	107,1	121,7	126,8	-6,9	-5,7	13,7	4,2
Leche cruda	373,4^r	407,8	429,9	399,6	-2,4	9,2	5,4	-7,0
Leche cruda de vaca	373,4 ^r	407,8	429,9	399,6	-2,4	9,2	5,4	-7,0
Huevos de gallina u otras aves, con cáscara, frescos	299,6	303,4	308,1	312,1	0,2	1,3	1,6	1,3
Huevo de gallina	299,6 ^r	303,4	308,1	312,1	0,2	1,3	1,6	1,3
Otros productos de animales	61,4	55,5	7,0	2,3	2 672,2	-9,6	-87,4	-67,1
Lana de ovino	7,0	27,6	4,7	1,7	325,4	292,8	-82,8	-63,5
Fibra de llama	2,5	1,5	0,2	0,0	18 821,6	-38,8	-88,5	-84,7
Fibra de alpaca	51,9	26,4	2,1	0,5	9 344,0	-49,1	-92,2	-74,0
Productos forestales y de la tala	2,4	0,2	0,3	8,1	-65,4	-93,5	91,3	2 609,1
Achiote	2,4	0,2	0,3	8,1	-65,4	-93,5	91,3	2 609,1

^r Revisado

^p Provisional



PRODUCCIÓN AGRÍCOLA

SIEMBRAS

En el mes de noviembre del 2016 la superficie sembrada del conjunto de principales cultivos transitorios fue de 294,8 mil ha, menor en 64,4 mil hectáreas (-17,9%) respecto del mismo mes de la campaña anterior. Así mismo, en el periodo agosto – noviembre la siembra de los 28 principales cultivos transitorios a nivel nacional de la campaña agrícola 2016/17 sumó 987,6 mil hectáreas, lo que significó una disminución de 11,3% (-125,9 mil ha) con relación a la superficie sembrada en el mismo periodo de la campaña 2015/16.

Principales cultivos que registraron expansión de áreas sembradas

G. 1 Perú: Avance de siembra de principales cultivos

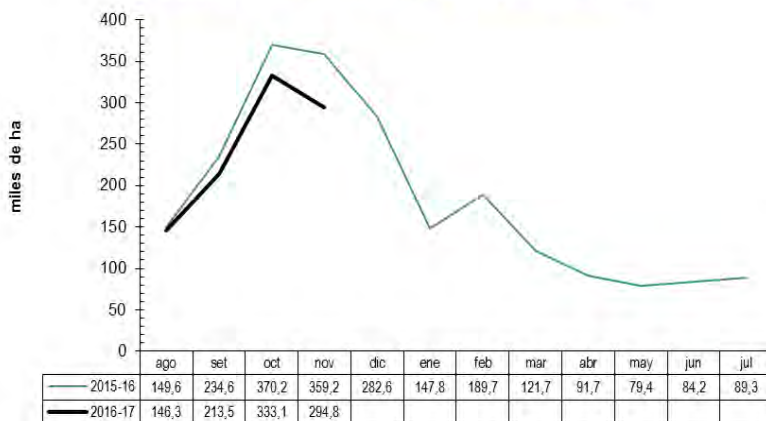

En el periodo agosto – noviembre de 2016, los principales cultivos que mostraron un comportamiento positivo en sus siembras fueron: avena forrajera (4,4 mil ha) y ají (0,2 mil ha).

Los mayores incrementos de áreas sembradas de avena forrajera (10%) corresponden a los departamentos de: Cusco (194%), Junín (8%) y Puno (1%); mientras que el crecimiento de las siembras de ají (9%) se dio en los departamentos de Tacna (30%) y Pasco (73%).

Principales cultivos que registraron contracción de áreas sembradas

En el periodo agosto – noviembre, los principales cultivos que mostraron un comportamiento negativo en cuanto a sus siembras fueron: maíz amiláceo (-43,5 mil ha), papa (-20,8 mil ha), maíz amarillo duro (-12,2 mil ha), arroz (-8,5 mil ha), algodón (-7,3 mil

ha) y haba grano (-6,7 mil ha), en relación con el mismo periodo de la campaña 2015/16.

Las menores áreas sembradas de maíz amiláceo (-23%) corresponden a Cajamarca (-32%), Ayacucho (-47%) y Apurímac (-27%). En cuanto al decremento de las siembras de papa (-9%) los principales departamentos que contribuyeron a este decrecimiento fueron: Ayacucho (-39%), Apurímac (-23%) y Ancash (-40%). En el caso de las siembras de maíz amarillo duro (-10%) los departamentos que disminuyeron su superficie sembrada fueron: Ica (-48%), Lima (-30%) y Amazonas (-61%). Así mismo, se tuvo menores siembras de arroz (-6%) principalmente en: La Libertad (-78%), Cajamarca (-53%) y Piura (-6%). En cuanto a la disminución de la superficie sembrada de algodón (-65%), éstas fueron menores en: Ica (-70%), Lima (-42%) y Lambayeque (-98%). Las siembras de haba grano (-12%) fueron menores en los departamentos de Ayacucho (-49%), La Libertad (-36%) y Apurímac (-29%).

COSECHAS

Café pergamino

La producción de café pergamino del periodo enero – noviembre del 2016 fue de 285,2 mil toneladas, mayor en 13% en comparación al año anterior que se produjeron 251,7 mil toneladas. Este crecimiento fue mayor en los departamentos de: Cusco, San Martín y Junín.

La producción de café pergamino en noviembre del 2016 fue de 0,5 mil toneladas, mayor en 196% que lo producido en el 2015 en que se produjeron 0,2 mil toneladas.

G.2 PERÚ: PRODUCCIÓN Y PRECIO EN CHACRA DE CAFÉ PERGAMINO

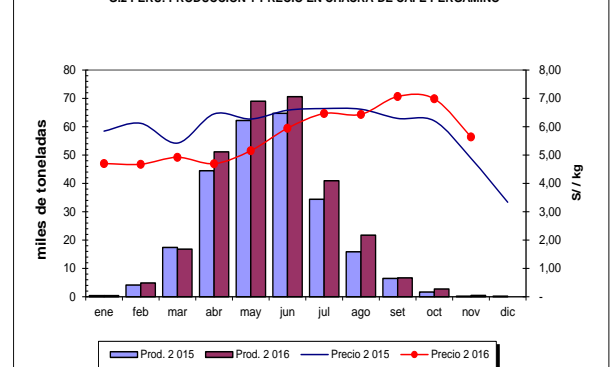



Uva

La producción nacional de uva durante el periodo enero – noviembre del 2016 fue de 564,1 mil toneladas, superior en 11% en comparación al año anterior que se produjeron 507,2 mil toneladas como resultado de la mayor producción obtenida en: Piura, Arequipa e Ica.

Así mismo, en el mes de noviembre del 2016 se produjeron 157,9 mil toneladas, cifra superior en 22% a lo producido en noviembre del 2015 (129,1 mil toneladas). Los departamentos que incrementaron su producción mensual fueron: Piura, Ica y Arequipa.

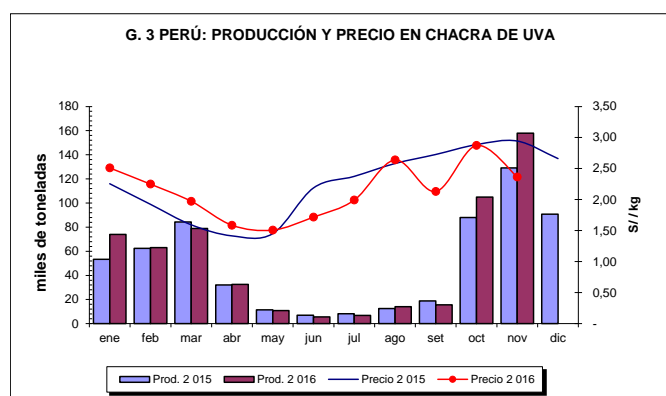

Maíz amarillo duro

La producción nacional de maíz amarillo duro de enero – noviembre del 2016 fue de 1 millón 132 mil toneladas, inferior en 15% en comparación al año anterior que se produjeron 1 millón 327 mil toneladas debido a la menor producción obtenida en: La Libertad, Lima y Lambayeque.

Por otro lado, la producción mensual fue de 92,8 mil toneladas, inferior en 31% a lo producido el año anterior (134 mil toneladas) como resultado de la menor producción obtenida en: La Libertad, Lima e Ica.

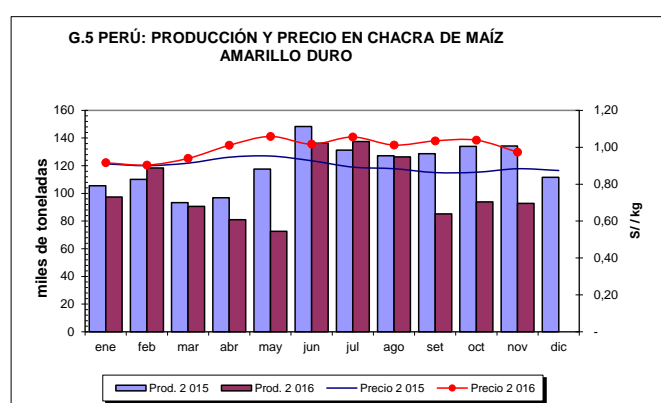

Cacao

Durante el periodo enero – noviembre se produjeron 100,6 mil toneladas de cacao, que representó un crecimiento de 17% en comparación a similar periodo del año 2015 que fue de 86,1 mil toneladas. Este crecimiento fue mayor en los departamentos de: Junín, Ucayali y Cusco.

En el mes de noviembre del 2016, la producción nacional de cacao fue de 6,3 mil toneladas, cifra superior en 14% en comparación al año anterior que se produjeron 5,5 mil toneladas. Los departamentos que más crecieron en los periodos de evaluación fueron: Cusco, Ucayali y Junín.

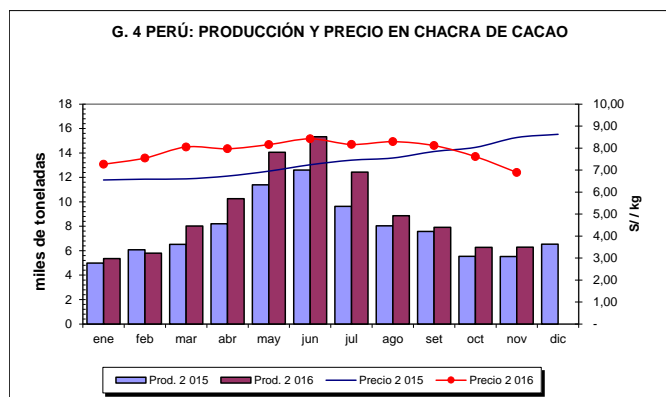

Papa

En el periodo enero – noviembre del 2016 se produjeron 4 millones 235 mil toneladas, cifra menor en 6% que similar periodo del año anterior (4 millones 493 mil toneladas); principalmente en: Huánuco, Junín y Puno.

Del mismo modo, en el mes de noviembre del 2016 se produjeron 231 mil toneladas de papa, menor en 2% que lo producido en noviembre de 2015 (235,8 mil toneladas), principalmente en: Huánuco, Cajamarca y La Libertad.

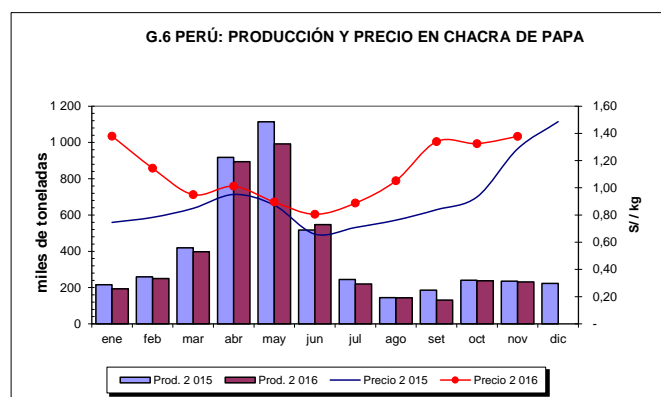



C.5 PERÚ: SUPERFICIE SEMBRADA DE LOS PRINCIPALES CULTIVOS POR CULTIVO SEGÚN CAMPAÑA, AGOSTO-NOVIEMBRE 2012-2016

Cultivo	Miles de hectáreas					Variación porcentual				
	2012-2013	2013-2014	2014-2015	2015-2016 ^P	2016-2017 ^P	2012-13/2011-14	2013-14/2012-13	2014-15/2013-14	2015-16/15-16	2016-17/16-17
Nacional	1 153,4	1 151,7	1 173,3	1 113,5	987,6	2,6	-0,1	1,9	-5,1	-11,3
Cereales	597,0	601,6	606,2	582,3	505,7	4,8	0,8	0,8	-3,9	-13,2
Trigo	23,9	22,7	22,1	18,5	16,9	4,9	-5,0	-2,4	-16,4	-8,6
Maíz amarillo duro	127,0	130,2	126,9	120,4	108,3	0,2	2,5	-2,5	-5,1	-10,1
Maíz amiláceo	207,2	203,8	204,3	193,2	149,7	5,3	-1,6	0,3	-5,4	-22,5
Arroz	133,4	133,1	129,6	136,9	128,4	10,1	-0,3	-2,6	5,6	-6,2
Cebada grano	63,4	62,6	63,9	58,1	52,3	1,4	-1,3	2,1	-9,0	-10,0
Quinua	42,1	49,3	59,4	55,2	50,1	5,7	17,2	20,4	-7,2	-9,2
Hortalizas	19,8	19,0	19,4	20,0	17,1	6,2	-3,9	1,7	3,2	-14,4
Ají	2,3	2,1	1,6	2,2	2,4	7,3	-10,2	-24,6	43,1	8,8
Piquillo	0,3	0,0	0,1	0,1	0,1	-20,5	-93,6	484,9	-41,0	52,2
Pimiento	0,6	0,5	0,4	0,5	0,4	29,3	-1,9	-19,5	16,0	-25,8
Tomate	2,1	2,1	2,1	2,1	1,8	1,6	1,3	-2,3	0,3	-15,0
Zapallo	3,4	3,6	4,2	3,5	3,1	14,2	6,6	15,3	-15,6	-12,1
Zanahoria	3,2	3,2	3,1	3,2	2,8	1,3	-0,3	-3,2	5,0	-13,5
Ajo	1,9	1,9	2,0	2,1	1,7	-9,9	-0,6	4,7	2,0	-15,7
Cebolla	6,0	5,5	5,9	6,3	4,8	12,7	-7,7	6,5	6,2	-23,7
Raíces y tubérculos	324,5	322,5	328,0	319,9	293,5	0,9	-0,6	1,7	-2,5	-8,3
Papa	231,9	232,6	236,1	230,7	209,9	-0,2	0,3	1,5	-2,3	-9,0
Yuca	47,8	46,0	48,1	47,6	44,8	3,9	-3,7	4,4	-1,0	-5,9
Camote	6,0	5,1	5,3	5,2	4,7	19,7	-15,1	2,5	-1,5	-8,6
Oca	13,8	13,1	13,5	13,0	12,4	-0,4	-4,6	2,9	-4,0	-4,3
Olluco	25,0	25,6	25,1	23,5	21,7	2,9	2,2	-1,7	-6,4	-7,7
Cultivos estimulantes, de especias y aromáticos	2,7	1,9	1,4	2,7	1,7	-28,6	-30,6	-28,3	98,2	-36,8
Páprika	2,7	1,9	1,4	2,7	1,7	-28,6	-30,6	-28,3	98,2	-36,8
Legumbres	128,2	127,8	133,9	117,1	102,6	2,4	-0,3	4,8	-12,6	-12,3
Frijol	37,5	37,5	41,9	34,3	27,7	2,6	0,0	11,7	-18,2	-19,1
Pallar	1,2	1,0	0,7	1,4	1,3	26,6	-17,4	-33,6	114,3	-9,6
Haba grano	61,9	63,0	63,8	57,3	50,6	1,4	1,7	1,3	-10,1	-11,7
Arveja grano	27,6	26,4	27,6	24,1	23,0	3,4	-4,4	4,7	-12,9	-4,4
Productos forrajeros, fibras, plantas vivas, flores cortadas y flores en capullo, tabaco no elaborado y caucho natural	81,2	78,9	84,4	71,6	67,1	-5,1	-2,8	7,0	-15,2	-6,3
Maíz chala	11,9	12,5	11,1	11,4	10,3	4,8	5,5	-11,6	3,4	-10,3
Cebada forrajera	8,4	6,5	8,4	6,9	6,6	-3,9	-22,7	29,2	-17,4	-4,9
Avena forrajera	40,9	39,6	45,1	41,9	46,3	7,3	-3,2	14,0	-7,0	10,4
Algodón	20,1	20,3	19,9	11,3	4,0	-26,8	1,3	-2,3	-43,1	-64,8

^P Provisional

Fuente: SIEA



C.6 PERÚ: SUPERFICIE SEMBRADA DE LOS PRINCIPALES CULTIVOS POR CULTIVO SEGÚN MES, AGOS 2015-JUL 2016/AGOS-NOV 2016
(Miles de hectáreas)

Cultivos	Campaña	Ago-nov	Ago	Set	Oct	Nov	Dic	Ene	Feb	Mar	Abr	May	Jun	Jul
Total	Ago 15- jul 16	1 113,5	149,6	234,6	370,2	359,2	282,6	147,8	189,7	121,7	91,7	79,4	84,2	89,3
	Ago 16- jul 17^p	987,6	146,3	213,5	333,1	294,8								
Trigo	Ago 15- jul 16	18,5	0,0	0,7	5,7	12,1	30,2	24,9	31,4	13,5	6,6	0,6	0,8	0,3
	Ago 16- jul 17 ^p	16,9	0,0	0,8	5,0	11,0								
Maíz amarillo duro	Ago 15- jul 16	120,4	28,1	39,8	32,9	19,6	16,7	14,1	29,0	30,8	16,3	15,1	16,0	17,4
	Ago 16- jul 17 ^p	108,3	25,1	40,1	31,0	12,0								
Maíz amiláceo	Ago 15- jul 16	193,2	15,9	38,7	66,1	72,6	24,2	13,4	5,3	1,7	1,6	2,6	2,6	4,3
	Ago 16- jul 17 ^p	149,7	14,8	34,5	61,6	38,9								
Arroz	Ago 15- jul 16	136,9	41,0	31,9	31,1	32,9	45,5	41,1	75,4	33,6	17,9	22,0	20,4	24,7
	Ago 16- jul 17 ^p	128,4	45,4	27,3	27,2	28,5								
Cebada grano	Ago 15- jul 16	58,1	0,0	3,0	24,3	30,8	40,1	18,7	14,1	4,5	0,7	0,1	0,0	0,0
	Ago 16- jul 17 ^p	52,3	0,0	2,2	22,4	27,8								
Quinua	Ago 15- jul 16	55,2	0,9	13,2	28,3	12,8	6,1	2,0	1,2	0,5	0,3	0,1	0,3	0,2
	Ago 16- jul 17 ^p	50,1	0,8	9,7	26,1	13,5								
Ají	Ago 15- jul 16	2,2	0,5	0,6	0,8	0,4	0,3	0,3	0,3	0,2	0,2	0,2	0,2	0,2
	Ago 16- jul 17 ^p	2,4	0,4	0,6	0,8	0,6								
Piquillo	Ago 15- jul 16	0,1	0,0	0,1	0,0	0,0	0,0	0,0	0,0	0,0	0,1	0,1	0,1	0,1
	Ago 16- jul 17 ^p	0,1	0,0	0,0	0,1	0,0								
Pimiento	Ago 15- jul 16	0,5	0,2	0,1	0,1	0,1	0,1	0,1	0,1	0,1	0,2	0,2	0,2	0,4
	Ago 16- jul 17 ^p	0,4	0,1	0,1	0,1	0,1								
Tomate	Ago 15- jul 16	2,1	0,6	0,5	0,6	0,4	0,5	0,4	0,5	0,5	0,4	0,6	0,5	0,7
	Ago 16- jul 17 ^p	1,8	0,5	0,5	0,4	0,4								
Zapallo	Ago 15- jul 16	3,5	0,8	0,9	1,0	0,8	0,5	0,4	0,4	0,4	0,7	0,8	0,4	0,5
	Ago 16- jul 17 ^p	3,1	0,7	0,9	0,9	0,6								
Zanahoria	Ago 15- jul 16	3,2	0,8	0,8	0,8	0,9	0,6	0,4	0,4	0,5	0,6	0,7	0,7	0,5
	Ago 16- jul 17 ^p	2,8	0,6	0,7	0,7	0,8								
Ajo	Ago 15- jul 16	2,1	0,3	0,4	0,8	0,6	0,3	0,2	0,4	0,5	0,7	0,6	2,3	1,0
	Ago 16- jul 17 ^p	1,7	0,3	0,4	0,5	0,5								
Cebolla	Ago 15- jul 16	6,3	1,7	2,0	1,4	1,1	1,1	0,7	1,2	2,1	3,8	1,1	1,1	1,0
	Ago 16- jul 17 ^p	4,8	1,3	1,7	1,1	0,7								
Papa	Ago 15- jul 16	230,7	25,1	43,6	90,3	71,7	21,1	3,8	3,0	3,7	7,0	13,4	19,3	14,8
	Ago 16- jul 17 ^p	209,9	24,0	43,3	79,7	62,8								
Yuca	Ago 15- jul 16	47,6	12,4	13,8	11,7	9,6	8,8	6,6	6,5	5,6	5,8	6,2	7,5	8,8
	Ago 16- jul 17 ^p	44,8	11,5	13,3	11,4	8,6								
Camote	Ago 15- jul 16	5,2	1,3	1,1	1,1	1,6	1,3	1,3	1,1	1,2	1,6	1,3	1,3	1,8
	Ago 16- jul 17 ^p	4,7	1,2	1,2	1,3	0,9								
Oca	Ago 15- jul 16	13,0	1,3	3,6	5,4	2,6	0,6	0,2	0,0	0,0	0,0	0,0	0,0	0,1
	Ago 16- jul 17 ^p	12,4	1,5	3,6	5,0	2,3								
Olluco	Ago 15- jul 16	23,5	4,0	6,6	8,0	4,9	1,8	0,2	0,1	0,0	0,3	0,3	0,4	1,0
	Ago 16- jul 17 ^p	21,7	4,2	6,5	6,3	4,6								
Páprika	Ago 15- jul 16	2,7	0,9	0,8	0,7	0,3	0,4	0,5	0,1	0,2	0,3	0,3	0,4	0,5
	Ago 16- jul 17 ^p	1,7	0,7	0,3	0,4	0,3								
Frijol	Ago 15- jul 16	34,3	3,0	5,0	11,3	14,9	12,5	4,0	3,5	3,3	6,9	4,4	4,3	3,1
	Ago 16- jul 17 ^p	27,7	3,1	5,0	11,2	8,4								
Pallar	Ago 15- jul 16	1,4	0,9	0,2	0,2	0,1	0,0	0,0	0,1	1,5	2,1	0,3	0,5	2,1
	Ago 16- jul 17 ^p	1,3	1,0	0,1	0,1	0,1								
Haba grano	Ago 15- jul 16	57,3	3,5	13,3	21,9	18,6	6,8	1,6	0,7	0,9	0,4	0,5	0,3	0,5
	Ago 16- jul 17 ^p	50,6	3,2	12,2	19,5	15,7								
Arveja grano	Ago 15- jul 16	24,1	2,0	3,8	8,9	9,3	9,3	5,7	10,3	12,3	13,4	4,1	1,2	1,5
	Ago 16- jul 17 ^p	23,0	1,9	3,5	7,6	10,0								

Continúa



Cultivos	Campaña	Ago-oct	Ago	Set	Oct	Nov	Dic	Ene	Feb	Mar	Abr	May	Jun	Jul
Maíz chala	Ago 15- jul 16	11,4	3,0	3,0	2,9	2,6	2,9	2,8	3,2	3,3	3,1	3,0	3,0	2,8
	Ago 16- jul 17 ^P	10,3	2,7	3,0	2,7	1,9								
Cebada forrajera	Ago 15- jul 16	6,9	0,1	0,3	1,1	5,4	12,2	1,4	0,2	0,2	0,1	0,1	0,1	0,1
	Ago 16- jul 17 ^P	6,6	0,2	0,2	0,8	5,4								
Avena forrajera	Ago 15- jul 16	41,9	0,1	0,5	9,7	31,6	35,9	3,0	0,7	0,4	0,2	0,1	0,1	0,1
	Ago 16- jul 17 ^P	46,3	0,1	0,4	7,5	38,2								
Algodón	Ago 15- jul 16	11,3	1,1	6,3	3,1	0,8	2,9	0,1	0,2	0,3	0,3	0,4	0,3	0,8
	Ago 16- jul 17 ^P	4,0	0,8	1,2	1,7	0,3								

^P Provisional

Fuente: SIEA



C.7 PERÚ: SUPERFICIE SEMBRADA DE LOS PRINCIPALES CULTIVOS POR REGIÓN SEGÚN CAMPAÑA, AGOSTO-NOVIEMBRE 2012-2016

Región	Miles de hectáreas					Variación porcentual				
	2012-2013	2013-2014	2014-2015	2015-2016 ^p	2016-2017 ^p	2012-13/ 2011-12	2013-14/ 2012-13	2014-15/ 2013-14	2015-16/ 2014-15	2016-17/ 2015-16
Nacional	1 153,4	1 151,7	1 173,3	1 113,5	987,6	2,6	-0,1	1,9	-5,1	-11,3
NORTE	254,0	250,7	253,1	240,4	180,5	10,8	-1,3	0,9	-5,0	-24,9
Amazonas	31,8	34,2	40,5	35,0	26,8	18,0	7,7	18,2	-13,4	-23,5
Cajamarca	111,5	107,9	107,7	99,5	73,2	7,8	-3,2	-0,2	-7,6	-26,4
La Libertad	54,9	55,4	49,5	57,7	36,2	16,0	1,0	-10,7	16,7	-37,4
Lambayeque	15,2	13,2	17,4	10,8	9,4	-0,7	-13,0	31,3	-37,7	-12,8
Piura	33,3	31,8	29,9	30,4	27,3	16,1	-4,7	-5,7	1,4	-10,0
Tumbes	7,3	8,2	8,1	6,9	7,6	-4,5	11,8	-0,7	-14,7	9,1
CENTRO	318,1	315,6	316,4	287,1	272,2	0,4	-0,8	0,2	-9,3	-5,2
Ancash	33,2	32,5	34,5	35,0	26,8	11,0	-2,0	6,2	1,4	-23,3
Callao	0,0	0,0	0,0	0,0	0,0	-14,3	-100,0	-	-	-
Huancavelica	69,6	68,6	74,0	58,7	69,3	0,8	-1,4	7,8	-20,7	18,0
Huánuco	66,6	65,8	65,7	57,7	57,5	-0,0	-1,3	-0,0	-12,2	-0,4
Ica	24,6	25,2	22,7	18,5	8,3	-19,9	2,5	-9,8	-18,6	-55,4
Junín	72,9	71,9	70,1	67,9	68,4	1,2	-1,4	-2,5	-3,1	0,8
Lima	27,7	28,7	26,0	27,0	20,1	-1,9	3,7	-9,4	3,5	-25,3
Lima Metropolitana	1,7	1,5	1,5	1,3	1,0	6,5	-10,2	-4,8	-12,6	-25,3
Pasco	21,8	21,3	21,8	21,1	20,9	16,5	-2,2	2,5	-3,5	-0,7
SUR	447,5	451,8	467,8	450,1	401,0	1,3	1,0	3,6	-3,8	-10,9
Apurímac	56,9	57,7	59,7	60,4	46,2	3,3	1,4	3,3	1,1	-23,5
Arequipa	30,6	29,6	31,6	29,5	26,4	-1,5	-3,1	6,5	-6,5	-10,6
Ayacucho	69,6	74,5	81,1	68,0	41,1	1,8	7,1	8,8	-16,2	-39,6
Cusco	112,5	110,4	101,4	97,2	98,8	1,5	-1,8	-8,2	-4,2	1,7
Moquegua	1,5	1,6	1,5	1,6	1,5	-13,6	5,1	-0,8	4,0	-4,8
Puno	173,1	174,5	190,1	190,1	183,2	1,3	0,8	8,9	0,0	-3,6
Tacna	3,4	3,4	2,5	3,5	3,8	-8,1	1,6	-27,2	40,2	9,7
ORIENTE	133,8	133,7	136,0	135,9	133,9	-2,3	-0,1	1,8	-0,1	-1,5
Loreto	56,0	55,3	60,3	60,4	58,5	8,5	-1,2	9,1	0,2	-3,2
Madre de Dios	8,6	7,8	7,4	6,5	6,3	22,0	-9,6	-5,3	-12,2	-3,1
San Martín	56,1	58,9	55,6	55,0	57,5	-12,0	4,9	-5,5	-1,0	4,4
Ucayali	13,1	11,7	12,7	14,0	11,7	-9,9	-10,8	8,5	9,9	-16,5

^p Provisional
Fuente: SIEA



C.8 PERÚ: SUPERFICIE SEMBRADA DE LOS PRINCIPALES CULTIVOS POR REGIÓN SEGÚN MES, AGOS 2015-JUL 2016/AGOS-NOV 2016
(Miles de hectáreas)

Región	Campaña	Ago-nov	Ago	Set	Oct	Nov	Dic	Ene	Feb	Mar	Abr	May	Jun	Jul
Nacional	Ago 15-jul 16	1 113,5	149,6	234,6	370,2	359,2	282,6	147,8	189,7	121,7	91,7	79,4	84,2	89,3
	Ago 16-jul 17^p	987,6	146,3	213,5	333,1	294,8								
Amazonas	Ago 15-jul 16	35,0	5,7	6,1	8,7	14,5	13,2	6,2	6,7	7,4	7,7	6,6	4,9	6,1
	Ago 16-jul 17 ^p	26,8	5,3	5,6	9,6	6,3								
Ancash	Ago 15-jul 16	35,0	5,3	5,8	14,3	9,6	10,4	9,6	7,2	3,4	3,1	3,3	3,3	2,9
	Ago 16-jul 17 ^p	26,8	3,9	6,2	11,5	5,3								
Apurímac	Ago 15-jul 16	60,4	1,7	5,1	22,0	31,6	15,1	4,9	0,5	0,4	0,2	0,4	0,4	0,7
	Ago 16-jul 17 ^p	46,2	1,7	4,5	20,7	19,3								
Arequipa	Ago 15-jul 16	29,5	4,3	5,6	9,7	9,9	8,2	3,6	3,2	5,1	7,9	5,5	9,2	4,6
	Ago 16-jul 17 ^p	26,4	4,1	4,6	9,5	8,2								
Ayacucho	Ago 15-jul 16	68,0	2,3	9,0	22,6	34,1	27,2	6,0	1,2	0,9	0,2	0,2	0,2	0,3
	Ago 16-jul 17 ^p	41,1	3,3	7,1	0,0	30,7								
Cajamarca	Ago 15-jul 16	99,5	6,0	14,2	32,3	47,0	26,3	14,5	27,4	19,9	17,3	10,2	5,6	3,3
	Ago 16-jul 17 ^p	73,2	5,1	17,1	35,6	15,4								
Callao	Ago 15-jul 16	0,0	0,0	0,0	0,0	0,0	0,0	0,0	0,0	0,0	0,0	0,0	0,0	0,0
	Ago 16-jul 17 ^p	0,0	0,0	0,0	0,0	0,0								
Cusco	Ago 15-jul 16	97,2	11,8	26,8	29,4	29,2	21,6	2,7	0,3	0,2	0,2	0,1	0,5	1,9
	Ago 16-jul 17 ^p	98,8	13,9	24,6	27,9	32,5								
Huancavelica	Ago 15-jul 16	58,7	2,3	7,5	27,5	21,4	21,5	3,5	0,0	1,0	1,2	2,5	0,8	0,7
	Ago 16-jul 17 ^p	69,3	1,5	3,9	23,9	39,9								
Huánuco	Ago 15-jul 16	57,7	8,7	13,1	18,7	17,2	10,9	7,5	4,1	2,6	4,1	6,7	7,1	6,0
	Ago 16-jul 17 ^p	57,5	9,1	15,9	20,6	11,9								
Ica	Ago 15-jul 16	18,5	2,5	8,9	5,4	1,8	1,5	0,8	3,2	5,2	6,0	4,3	1,4	1,8
	Ago 16-jul 17 ^p	8,3	1,5	2,3	3,5	0,9								
Junín	Ago 15-jul 16	67,9	7,6	14,0	21,4	24,9	12,5	1,3	0,8	1,9	2,1	1,8	2,5	2,6
	Ago 16-jul 17 ^p	68,4	7,6	14,4	22,2	24,2								
La Libertad	Ago 15-jul 16	57,7	4,3	6,7	16,1	30,7	38,4	27,9	28,7	10,1	3,0	4,7	3,7	2,2
	Ago 16-jul 17 ^p	36,2	3,1	6,6	14,6	11,9								
Lambayeque	Ago 15-jul 16	10,8	5,9	3,4	0,9	0,6	5,4	16,0	36,4	5,5	4,3	5,2	4,5	6,7
	Ago 16-jul 17 ^p	9,4	4,5	2,9	1,2	0,8								
Lima	Ago 15-jul 16	27,0	7,9	7,2	6,6	5,3	4,6	6,1	5,7	5,1	4,1	4,1	5,7	6,9
	Ago 16-jul 17 ^p	20,1	6,3	6,1	4,0	3,7								
Lima Metropolitana	Ago 15-jul 16	1,3	0,4	0,4	0,3	0,2	0,2	0,3	0,3	0,2	0,2	0,2	0,2	0,2
	Ago 16-jul 17 ^p	1,0	0,3	0,3	0,3	0,1								
Loreto	Ago 15-jul 16	60,4	20,9	18,5	12,8	8,2	6,5	4,2	3,5	2,1	3,8	7,8	15,3	21,6
	Ago 16-jul 17 ^p	58,5	19,5	18,1	12,9	7,9								
Madre de Dios	Ago 15-jul 16	6,5	0,4	1,7	2,6	1,8	0,1	0,1	0,1	0,4	0,4	0,2	0,0	0,0
	Ago 16-jul 17 ^p	6,3	0,1	1,1	3,5	1,5								
Moquegua	Ago 15-jul 16	1,6	0,3	0,7	0,4	0,2	0,1	0,0	0,1	0,1	0,1	0,0	0,0	0,0
	Ago 16-jul 17 ^p	1,5	0,3	0,8	0,4	0,1								
Pasco	Ago 15-jul 16	21,1	5,3	7,1	6,7	1,9	0,3	0,3	1,0	1,3	1,0	0,4	0,5	1,3
	Ago 16-jul 17 ^p	20,9	5,8	7,6	5,8	1,7								
Piura	Ago 15-jul 16	30,4	15,8	11,0	2,4	1,2	3,9	16,1	33,3	23,1	11,4	1,2	1,5	3,0
	Ago 16-jul 17 ^p	27,3	22,3	2,9	1,6	0,6								
Puno	Ago 15-jul 16	190,1	8,0	37,9	87,6	56,5	41,9	3,3	0,0	0,0	0,0	0,0	0,6	1,4
	Ago 16-jul 17 ^p	183,2	7,9	33,2	82,7	59,4								
San Martín	Ago 15-jul 16	55,0	11,6	18,1	17,2	8,1	10,2	11,0	19,4	21,6	10,9	10,4	10,7	11,8
	Ago 16-jul 17 ^p	57,5	11,8	19,9	16,5	9,2								
Tacna	Ago 15-jul 16	3,5	0,5	0,9	1,2	0,9	0,6	0,2	0,3	0,3	0,4	0,4	0,4	0,3
	Ago 16-jul 17 ^p	3,8	0,5	1,0	1,2	1,2								
Tumbes	Ago 15-jul 16	6,9	6,2	0,7	0,0	0,1	0,0	0,4	5,0	2,9	0,1	0,1	0,0	0,1
	Ago 16-jul 17 ^p	7,6	4,2	3,3	0,0	0,0								
Ucayali	Ago 15-jul 16	14,0	3,9	4,3	3,3	2,4	2,1	1,3	1,5	0,9	2,2	3,1	5,0	2,8
	Ago 16-jul 17 ^p	11,7	2,8	3,3	3,5	2,1								

^p Provisional

Fuente: SIEA



C.9 PERÚ: SUPERFICIE SEMBRADA DE LOS PRINCIPALES CULTIVOS POR REGIÓN SEGÚN CULTIVO, AGOSTO-NOVIEMBRE 2015/2016
(Miles de hectáreas)

Región	Campaña	Trigo	Maíz am duro	Maíz amiláceo	Arroz	Cebada grano	Quinua	AjÍ	Piquillo
Nacional	Ago 15- jul 16 ^p	18,5	120,4	193,2	136,9	58,1	55,2	2,2	0,1
	Ago 16- jul 17^p	16,9	108,3	149,7	128,4	52,3	50,1	2,4	0,1
Amazonas	Ago 15- jul 16 ^p	0,0	4,4	5,6	14,2	0,0	0,0	0,0	0,0
	Ago 16- jul 17 ^p	0,0	1,7	3,4	13,8	0,0	0,0	0,0	0,0
Ancash	Ago 15- jul 16 ^p	0,3	4,5	10,5	5,0	0,2	0,1	0,0	0,0
	Ago 16- jul 17 ^p	0,0	8,3	5,7	4,0	0,0	0,0	0,0	0,0
Apurímac	Ago 15- jul 16 ^p	0,8	0,5	23,3	0,0	1,5	2,6	0,0	0,0
	Ago 16- jul 17 ^p	0,6	0,2	17,1	0,0	1,4	2,8	0,0	0,0
Arequipa	Ago 15- jul 16 ^p	0,0	0,0	2,4	12,4	0,1	1,2	0,4	0,0
	Ago 16- jul 17 ^p	0,0	0,0	2,2	11,9	0,0	0,4	0,4	0,0
Ayacucho	Ago 15- jul 16 ^p	2,0	0,7	18,0	0,1	2,6	9,0	0,0	0,0
	Ago 16- jul 17 ^p	1,2	0,6	9,6	0,0	1,7	6,3	0,0	0,0
Cajamarca	Ago 15- jul 16 ^p	1,6	6,3	43,4	5,8	1,0	0,1	0,0	0,0
	Ago 16- jul 17 ^p	1,2	4,7	29,3	2,7	0,7	0,1	0,0	0,0
Callao	Ago 15- jul 16 ^p	0,0	0,0	0,0	0,0	0,0	0,0	0,0	0,0
	Ago 16- jul 17 ^p	0,0	0,0	0,0	0,0	0,0	0,0	0,0	0,0
Cusco	Ago 15- jul 16 ^p	5,0	2,1	26,2	0,6	6,1	2,6	0,0	0,0
	Ago 16- jul 17 ^p	5,1	1,4	25,4	0,7	7,3	2,7	0,0	0,0
Huancavelica	Ago 15- jul 16 ^p	1,7	0,0	15,4	0,0	6,1	0,7	0,0	0,0
	Ago 16- jul 17 ^p	2,8	0,5	16,2	0,0	9,0	1,0	0,0	0,0
Huánuco	Ago 15- jul 16 ^p	1,2	7,0	13,3	3,5	0,9	0,7	0,0	0,0
	Ago 16- jul 17 ^p	1,0	7,5	10,6	5,1	0,6	0,5	0,0	0,0
Ica	Ago 15- jul 16 ^p	0,0	6,9	0,0	0,0	0,0	0,0	0,0	0,0
	Ago 16- jul 17 ^p	0,0	3,6	0,1	0,0	0,0	0,0	0,0	0,0
Junín	Ago 15- jul 16 ^p	3,4	4,4	13,1	0,4	5,4	1,0	0,1	0,0
	Ago 16- jul 17 ^p	3,4	4,7	12,0	0,4	5,5	1,0	0,1	0,0
La Libertad	Ago 15- jul 16 ^p	0,9	4,0	11,7	9,1	6,3	0,3	0,1	0,0
	Ago 16- jul 17 ^p	0,0	2,9	9,2	2,0	0,5	0,0	0,1	0,1
Lambayeque	Ago 15- jul 16 ^p	0,0	1,7	1,2	4,1	0,0	0,0	0,0	0,1
	Ago 16- jul 17 ^p	0,0	1,0	1,3	3,6	0,0	0,0	0,0	0,0
Lima	Ago 15- jul 16 ^p	0,0	9,1	0,7	0,0	0,0	0,0	0,4	0,0
	Ago 16- jul 17 ^p	0,0	6,4	0,3	0,0	0,0	0,0	0,4	0,0
Lima Metropolitana	Ago 15- jul 16 ^p	0,0	0,1	0,0	0,0	0,0	0,0	0,1	0,0
	Ago 16- jul 17 ^p	0,0	0,0	0,0	0,0	0,0	0,0	0,1	0,0
Loreto	Ago 15- jul 16 ^p	0,0	24,9	0,0	16,2	0,0	0,0	0,2	0,0
	Ago 16- jul 17 ^p	0,0	24,1	0,0	15,5	0,0	0,0	0,2	0,0
Madre de Dios	Ago 15- jul 16 ^p	0,0	3,7	0,0	2,6	0,0	0,0	0,0	0,0
	Ago 16- jul 17 ^p	0,0	4,1	0,0	1,8	0,0	0,0	0,0	0,0
Moquegua	Ago 15- jul 16 ^p	0,0	0,0	0,7	0,0	0,0	0,1	0,0	0,0
	Ago 16- jul 17 ^p	0,0	0,0	0,7	0,0	0,0	0,1	0,0	0,0
Pasco	Ago 15- jul 16 ^p	0,0	2,5	2,3	2,0	0,0	0,0	0,1	0,0
	Ago 16- jul 17 ^p	0,0	2,4	2,4	1,5	0,0	0,0	0,1	0,0
Piura	Ago 15- jul 16 ^p	0,0	6,5	0,8	20,8	0,0	0,0	0,0	0,0
	Ago 16- jul 17 ^p	0,1	5,7	0,1	19,6	0,0	0,0	0,0	0,0
Puno	Ago 15- jul 16 ^p	1,5	2,4	3,8	0,3	27,8	36,4	0,0	0,0
	Ago 16- jul 17 ^p	1,4	2,5	3,5	0,1	25,5	34,6	0,0	0,0
San Martín	Ago 15- jul 16 ^p	0,0	22,6	0,0	29,3	0,0	0,0	0,0	0,0
	Ago 16- jul 17 ^p	0,0	20,8	0,0	34,2	0,0	0,0	0,0	0,0
Tacna	Ago 15- jul 16 ^p	0,0	0,0	0,6	0,0	0,0	0,3	0,7	0,0
	Ago 16- jul 17 ^p	0,0	0,0	0,6	0,0	0,0	0,3	1,0	0,0
Tumbes	Ago 15- jul 16 ^p	0,0	0,2	0,0	6,7	0,0	0,0	0,0	0,0
	Ago 16- jul 17 ^p	0,0	0,2	0,0	7,4	0,0	0,0	0,0	0,0
Ucayali	Ago 15- jul 16 ^p	0,0	6,0	0,0	3,9	0,0	0,0	0,0	0,0
	Ago 16- jul 17 ^p	0,0	4,9	0,0	4,1	0,0	0,0	0,0	0,0

Continúa



Región	Campaña	Pimiento	Tomate	Zapallo	Zanahoria	Ajo	Cebolla	Papa	Yuca
Nacional	Ago 15- jul 16 ^P	0,5	2,1	3,5	3,2	2,1	6,3	230,7	47,6
	Ago 16- jul 17^P	0,4	1,8	3,1	2,8	1,7	4,8	209,9	44,8
Amazonas	Ago 15- jul 16 ^P	0,0	0,0	0,0	0,1	0,0	0,0	0,9	3,7
	Ago 16- jul 17 ^P	0,0	0,0	0,0	0,1	0,0	0,0	0,6	3,7
Ancash	Ago 15- jul 16 ^P	0,0	0,1	0,1	0,1	0,0	0,1	9,7	0,0
	Ago 16- jul 17 ^P	0,0	0,1	0,1	0,1	0,0	0,1	5,8	0,1
Apurímac	Ago 15- jul 16 ^P	0,0	0,1	0,1	0,1	0,0	0,1	20,4	0,0
	Ago 16- jul 17 ^P	0,0	0,0	0,1	0,1	0,0	0,0	15,7	0,0
Arequipa	Ago 15- jul 16 ^P	0,0	0,2	0,7	0,6	0,4	2,7	2,1	0,0
	Ago 16- jul 17 ^P	0,0	0,2	0,5	0,6	0,3	2,3	2,0	0,0
Ayacucho	Ago 15- jul 16 ^P	0,0	0,0	0,0	0,1	0,3	0,3	17,5	0,5
	Ago 16- jul 17 ^P	0,0	0,0	0,0	0,1	0,1	0,2	10,6	0,4
Cajamarca	Ago 15- jul 16 ^P	0,0	0,1	0,6	0,1	0,4	0,1	12,1	2,2
	Ago 16- jul 17 ^P	0,0	0,0	0,5	0,1	0,4	0,1	11,0	1,5
Callao	Ago 15- jul 16 ^P	0,0	0,0	0,0	0,0	0,0	0,0	0,0	0,0
	Ago 16- jul 17 ^P	0,0	0,0	0,0	0,0	0,0	0,0	0,0	0,0
Cusco	Ago 15- jul 16 ^P	0,0	0,0	0,1	0,3	0,0	0,2	28,1	3,0
	Ago 16- jul 17 ^P	0,0	0,0	0,1	0,3	0,0	0,3	27,0	2,8
Huancavelica	Ago 15- jul 16 ^P	0,0	0,0	0,1	0,0	0,1	0,0	18,4	0,0
	Ago 16- jul 17 ^P	0,0	0,1	0,3	0,2	0,1	0,0	16,1	0,0
Huánuco	Ago 15- jul 16 ^P	0,0	0,0	0,3	0,1	0,0	0,1	19,1	2,1
	Ago 16- jul 17 ^P	0,0	0,0	0,1	0,1	0,0	0,1	21,5	2,0
Ica	Ago 15- jul 16 ^P	0,0	0,3	0,2	0,0	0,0	0,3	0,0	0,1
	Ago 16- jul 17 ^P	0,0	0,3	0,2	0,0	0,0	0,2	0,1	0,1
Junín	Ago 15- jul 16 ^P	0,0	0,0	0,1	0,9	0,3	0,1	18,8	4,6
	Ago 16- jul 17 ^P	0,0	0,0	0,1	0,8	0,4	0,1	19,0	5,3
La Libertad	Ago 15- jul 16 ^P	0,1	0,0	0,2	0,2	0,2	0,2	15,1	0,5
	Ago 16- jul 17 ^P	0,0	0,1	0,2	0,2	0,1	0,1	13,4	0,5
Lambayeque	Ago 15- jul 16 ^P	0,1	0,1	0,0	0,1	0,0	0,1	0,2	0,1
	Ago 16- jul 17 ^P	0,0	0,1	0,0	0,1	0,0	0,1	0,2	0,2
Lima	Ago 15- jul 16 ^P	0,3	0,6	0,3	0,4	0,3	0,6	2,0	0,7
	Ago 16- jul 17 ^P	0,2	0,5	0,2	0,2	0,2	0,4	1,8	0,6
Lima Metropolitana	Ago 15- jul 16 ^P	0,0	0,0	0,0	0,0	0,0	0,3	0,0	0,0
	Ago 16- jul 17 ^P	0,0	0,0	0,0	0,0	0,0	0,2	0,0	0,0
Loreto	Ago 15- jul 16 ^P	0,0	0,3	0,2	0,0	0,0	0,0	0,0	18,3
	Ago 16- jul 17 ^P	0,0	0,2	0,1	0,0	0,0	0,0	0,0	18,1
Madre de Dios	Ago 15- jul 16 ^P	0,0	0,0	0,0	0,0	0,0	0,0	0,0	0,2
	Ago 16- jul 17 ^P	0,0	0,0	0,0	0,0	0,0	0,0	0,0	0,4
Moquegua	Ago 15- jul 16 ^P	0,0	0,0	0,0	0,0	0,0	0,0	0,4	0,0
	Ago 16- jul 17 ^P	0,0	0,0	0,0	0,0	0,0	0,0	0,4	0,0
Pasco	Ago 15- jul 16 ^P	0,0	0,0	0,3	0,0	0,0	0,0	8,2	2,7
	Ago 16- jul 17 ^P	0,0	0,0	0,3	0,0	0,0	0,0	8,3	2,6
Piura	Ago 15- jul 16 ^P	0,0	0,1	0,0	0,1	0,0	0,2	0,6	0,2
	Ago 16- jul 17 ^P	0,0	0,0	0,0	0,0	0,0	0,0	0,5	0,1
Puno	Ago 15- jul 16 ^P	0,0	0,0	0,1	0,0	0,0	0,5	56,8	1,9
	Ago 16- jul 17 ^P	0,0	0,0	0,1	0,0	0,0	0,4	55,6	2,0
San Martín	Ago 15- jul 16 ^P	0,0	0,0	0,0	0,0	0,0	0,0	0,0	2,7
	Ago 16- jul 17 ^P	0,0	0,0	0,0	0,0	0,0	0,0	0,0	2,1
Tacna	Ago 15- jul 16 ^P	0,1	0,1	0,1	0,0	0,0	0,3	0,3	0,0
	Ago 16- jul 17 ^P	0,1	0,1	0,1	0,0	0,0	0,2	0,3	0,0
Tumbes	Ago 15- jul 16 ^P	0,0	0,0	0,0	0,0	0,0	0,0	0,0	0,0
	Ago 16- jul 17 ^P	0,0	0,0	0,0	0,0	0,0	0,0	0,0	0,0
Ucayali	Ago 15- jul 16 ^P	0,0	0,0	0,0	0,0	0,0	0,0	0,0	3,9
	Ago 16- jul 17 ^P	0,0	0,0	0,0	0,0	0,0	0,0	0,0	2,5

Continúa



Región	Campaña	Camote	Oca	Olluco	Páprika	Frijol	Pallar	Haba grano	Arveja grano
Nacional	Ago 15- jul 16 ^p	5,2	13,0	23,5	2,7	34,3	1,4	57,3	24,1
	Ago 16- jul 17^p	4,7	12,4	21,7	1,7	27,7	1,3	50,6	23,0
Amazonas	Ago 15- jul 16 ^p	0,0	0,0	0,1	0,0	5,3	0,0	0,3	0,2
	Ago 16- jul 17 ^p	0,0	0,0	0,1	0,0	3,1	0,0	0,2	0,1
Ancash	Ago 15- jul 16 ^p	0,2	0,6	0,9	0,0	0,6	0,0	1,1	0,5
	Ago 16- jul 17 ^p	0,4	0,2	0,5	0,1	0,3	0,0	0,4	0,3
Apurímac	Ago 15- jul 16 ^p	0,0	1,3	2,7	0,0	1,1	0,0	3,6	1,2
	Ago 16- jul 17 ^p	0,0	1,2	1,9	0,0	0,4	0,0	2,5	1,2
Arequipa	Ago 15- jul 16 ^p	0,0	0,0	0,0	0,5	0,1	0,0	1,0	0,7
	Ago 16- jul 17 ^p	0,0	0,0	0,0	0,2	0,1	0,0	0,8	0,6
Ayacucho	Ago 15- jul 16 ^p	0,0	1,0	2,4	0,0	1,2	0,0	7,4	3,6
	Ago 16- jul 17 ^p	0,0	0,7	1,3	0,0	0,6	0,0	3,8	2,2
Cajamarca	Ago 15- jul 16 ^p	0,5	1,1	2,7	0,0	13,9	0,0	4,3	3,2
	Ago 16- jul 17 ^p	0,4	1,5	2,7	0,0	10,5	0,0	3,4	2,5
Callao	Ago 15- jul 16 ^p	0,0	0,0	0,0	0,0	0,0	0,0	0,0	0,0
	Ago 16- jul 17 ^p	0,0	0,0	0,0	0,0	0,0	0,0	0,0	0,0
Cusco	Ago 15- jul 16 ^p	0,0	1,7	4,5	0,0	0,9	0,0	10,9	2,2
	Ago 16- jul 17 ^p	0,0	1,6	4,4	0,0	0,7	0,0	10,8	2,4
Huancavelica	Ago 15- jul 16 ^p	0,0	0,3	2,0	0,0	1,9	0,0	5,9	5,3
	Ago 16- jul 17 ^p	0,0	0,7	2,3	0,0	4,4	0,0	7,8	6,9
Huánuco	Ago 15- jul 16 ^p	0,1	0,4	0,9	0,0	2,9	0,0	3,3	1,2
	Ago 16- jul 17 ^p	0,1	0,5	0,9	0,0	2,0	0,0	2,9	1,3
Ica	Ago 15- jul 16 ^p	0,4	0,0	0,0	0,1	0,0	0,2	0,0	0,0
	Ago 16- jul 17 ^p	0,4	0,0	0,0	0,1	0,0	0,1	0,1	0,0
Junín	Ago 15- jul 16 ^p	0,0	0,5	1,9	0,0	1,9	0,0	3,5	3,8
	Ago 16- jul 17 ^p	0,0	0,5	2,0	0,0	2,1	0,0	3,6	3,8
La Libertad	Ago 15- jul 16 ^p	0,2	1,0	1,4	0,0	1,4	0,0	3,9	0,2
	Ago 16- jul 17 ^p	0,2	0,8	1,2	0,1	1,2	0,0	2,5	0,1
Lambayeque	Ago 15- jul 16 ^p	0,5	0,1	0,1	0,0	0,3	0,9	0,1	0,3
	Ago 16- jul 17 ^p	0,4	0,2	0,2	0,1	0,2	0,9	0,1	0,3
Lima	Ago 15- jul 16 ^p	2,5	0,1	0,2	1,8	0,7	0,3	0,1	0,2
	Ago 16- jul 17 ^p	2,3	0,1	0,1	0,9	0,4	0,2	0,1	0,1
Lima Metropolitana	Ago 15- jul 16 ^p	0,1	0,0	0,0	0,0	0,0	0,0	0,0	0,0
	Ago 16- jul 17 ^p	0,1	0,0	0,0	0,0	0,0	0,0	0,0	0,0
Loreto	Ago 15- jul 16 ^p	0,0	0,0	0,0	0,0	0,4	0,0	0,0	0,0
	Ago 16- jul 17 ^p	0,0	0,0	0,0	0,0	0,3	0,0	0,0	0,0
Madre de Dios	Ago 15- jul 16 ^p	0,0	0,0	0,0	0,0	0,0	0,0	0,0	0,0
	Ago 16- jul 17 ^p	0,0	0,0	0,0	0,0	0,0	0,0	0,0	0,0
Moquegua	Ago 15- jul 16 ^p	0,0	0,0	0,0	0,0	0,0	0,0	0,2	0,0
	Ago 16- jul 17 ^p	0,0	0,0	0,0	0,0	0,0	0,0	0,2	0,0
Pasco	Ago 15- jul 16 ^p	0,0	0,6	0,7	0,0	0,5	0,0	0,9	0,1
	Ago 16- jul 17 ^p	0,0	0,7	0,8	0,0	0,5	0,0	1,0	0,1
Piura	Ago 15- jul 16 ^p	0,4	0,3	0,2	0,0	0,2	0,0	0,0	0,1
	Ago 16- jul 17 ^p	0,3	0,2	0,3	0,1	0,1	0,0	0,1	0,1
Puno	Ago 15- jul 16 ^p	0,2	3,9	2,8	0,0	0,5	0,0	10,9	1,2
	Ago 16- jul 17 ^p	0,2	3,4	3,0	0,0	0,5	0,0	10,3	1,0
San Martín	Ago 15- jul 16 ^p	0,0	0,0	0,0	0,0	0,4	0,0	0,0	0,0
	Ago 16- jul 17 ^p	0,0	0,0	0,0	0,0	0,3	0,0	0,0	0,0
Tacna	Ago 15- jul 16 ^p	0,0	0,0	0,0	0,1	0,0	0,0	0,1	0,0
	Ago 16- jul 17 ^p	0,0	0,0	0,0	0,1	0,0	0,0	0,1	0,0
Tumbes	Ago 15- jul 16 ^p	0,0	0,0	0,0	0,0	0,0	0,0	0,0	0,0
	Ago 16- jul 17 ^p	0,0	0,0	0,0	0,0	0,0	0,0	0,0	0,0
Ucayali	Ago 15- jul 16 ^p	0,0	0,0	0,0	0,0	0,1	0,0	0,0	0,0
	Ago 16- jul 17 ^p	0,0	0,0	0,0	0,0	0,1	0,0	0,0	0,0

Continúa



Región	Campaña	Maíz chala	Cebada forrajera	Avena forrajera	Algodón
Nacional	Ago 15- jul 16 ^P	11,4	6,9	41,9	11,3
	Ago 16- jul 17^P	10,3	6,6	46,3	4,0
Amazonas	Ago 15- jul 16 ^P	0,0	0,0	0,0	0,0
	Ago 16- jul 17 ^P	0,0	0,0	0,0	0,0
Ancash	Ago 15- jul 16 ^P	0,3	0,0	0,0	0,1
	Ago 16- jul 17 ^P	0,2	0,0	0,0	0,3
Apurímac	Ago 15- jul 16 ^P	0,0	0,5	0,5	0,0
	Ago 16- jul 17 ^P	0,0	0,4	0,5	0,0
Arequipa	Ago 15- jul 16 ^P	3,7	0,1	0,1	0,1
	Ago 16- jul 17 ^P	3,3	0,1	0,1	0,1
Ayacucho	Ago 15- jul 16 ^P	0,0	0,1	1,3	0,0
	Ago 16- jul 17 ^P	0,0	0,1	1,4	0,0
Cajamarca	Ago 15- jul 16 ^P	0,0	0,0	0,0	0,0
	Ago 16- jul 17 ^P	0,0	0,0	0,1	0,0
Callao	Ago 15- jul 16 ^P	0,0	0,0	0,0	0,0
	Ago 16- jul 17 ^P	0,0	0,0	0,0	0,0
Cusco	Ago 15- jul 16 ^P	0,0	0,5	1,8	0,0
	Ago 16- jul 17 ^P	0,0	0,5	5,3	0,0
Huancavelica	Ago 15- jul 16 ^P	0,0	0,0	0,6	0,0
	Ago 16- jul 17 ^P	0,0	0,0	0,9	0,0
Huánuco	Ago 15- jul 16 ^P	0,1	0,0	0,5	0,0
	Ago 16- jul 17 ^P	0,1	0,0	0,5	0,0
Ica	Ago 15- jul 16 ^P	0,2	0,0	0,0	9,7
	Ago 16- jul 17 ^P	0,0	0,0	0,0	2,9
Junín	Ago 15- jul 16 ^P	0,0	0,3	3,2	0,0
	Ago 16- jul 17 ^P	0,0	0,3	3,4	0,0
La Libertad	Ago 15- jul 16 ^P	0,7	0,0	0,2	0,0
	Ago 16- jul 17 ^P	0,8	0,0	0,1	0,0
Lambayeque	Ago 15- jul 16 ^P	0,4	0,0	0,0	0,2
	Ago 16- jul 17 ^P	0,5	0,0	0,0	0,0
Lima	Ago 15- jul 16 ^P	4,6	0,0	0,0	1,2
	Ago 16- jul 17 ^P	4,0	0,0	0,0	0,7
Lima Metropolitana	Ago 15- jul 16 ^P	0,6	0,0	0,0	0,0
	Ago 16- jul 17 ^P	0,5	0,0	0,0	0,0
Loreto	Ago 15- jul 16 ^P	0,0	0,0	0,0	0,0
	Ago 16- jul 17 ^P	0,0	0,0	0,0	0,0
Madre de Dios	Ago 15- jul 16 ^P	0,0	0,0	0,0	0,0
	Ago 16- jul 17 ^P	0,0	0,0	0,0	0,0
Moquegua	Ago 15- jul 16 ^P	0,0	0,0	0,0	0,0
	Ago 16- jul 17 ^P	0,0	0,0	0,0	0,0
Pasco	Ago 15- jul 16 ^P	0,0	0,0	0,0	0,0
	Ago 16- jul 17 ^P	0,0	0,0	0,1	0,0
Piura	Ago 15- jul 16 ^P	0,0	0,0	0,0	0,0
	Ago 16- jul 17 ^P	0,0	0,0	0,0	0,0
Puno	Ago 15- jul 16 ^P	0,0	5,4	33,7	0,0
	Ago 16- jul 17 ^P	0,0	5,2	34,0	0,0
San Martín	Ago 15- jul 16 ^P	0,0	0,0	0,0	0,0
	Ago 16- jul 17 ^P	0,0	0,0	0,0	0,0
Tacna	Ago 15- jul 16 ^P	0,8	0,0	0,0	0,0
	Ago 16- jul 17 ^P	1,0	0,0	0,0	0,0
Tumbes	Ago 15- jul 16 ^P	0,0	0,0	0,0	0,0
	Ago 16- jul 17 ^P	0,0	0,0	0,0	0,0
Ucayali	Ago 15- jul 16 ^P	0,0	0,0	0,0	0,0
	Ago 16- jul 17 ^P	0,0	0,0	0,0	0,0

^P Provisional



C.10 PERÚ: SUPERFICIE COSECHADA DE LOS PRINCIPALES CULTIVOS POR PRODUCTO SEGÚN AÑO, ENERO-NOVIEMBRE 2012-2016

Productos	Miles de hectáreas					Variación porcentual				
	2012	2013	2014	2015	2016 ^p	2012/ 2011	2013/ 2012	2014/ 2013	2015/ 2014	2016/ 2015
TOTAL	2 138,0	2 181,1	2 149,9	2 192,3	2 104,2	4,8	2,0	-1,4	2,0	-4,0
Cereales										
Trigo	151,2	152,9	140,1	137,5 ^r	126,1	4,4	1,1	-8,4	-1,8	-8,3
Maíz amarillo duro	268,2	269,0	251,5	274,1 ^r	246,1	4,6	0,3	-6,5	9,0	-10,2
Maíz amiláceo	208,9	216,4	212,3	215,5 ^r	196,9	5,5	3,6	-1,9	1,5	-8,6
Arroz cáscara	359,1	364,4	347,0	364,3 ^r	384,6	7,7	1,5	-4,8	5,0	5,6
Cebada grano	151,0	153,9	150,6	145,7 ^r	135,5	2,1	1,9	-2,1	-3,3	-7,0
Quinua	38,4	44,4	66,2	68,7 ^r	63,0	8,5	15,5	49,0	3,8	-8,3
Hortalizas										
Ají	4,2	4,2	4,0	3,4 ^r	3,8	26,9	-1,6	-2,6	-14,8	10,9
Piquillo	1,3	1,3	0,8	0,5 ^r	0,4	-31,9	1,9	-40,5	-38,4	-9,9
Tomate	5,0	5,3	5,4	5,4 ^r	5,4	6,5	6,8	1,6	0,1	-0,2
Zapallo	6,9	7,4	7,3	8,2 ^r	7,2	5,2	6,0	-0,4	12,0	-11,7
Arveja verde	30,9	32,8	33,5	33,1 ^r	31,7	17,4	6,3	2,1	-1,2	-4,3
Zanahoria	7,4	7,4	6,9	7,0 ^r	7,0	-2,6	0,3	-7,2	1,7	0,8
Ajo	6,4	6,7	6,5	7,1 ^r	6,2	-13,3	4,7	-2,2	8,1	-11,7
Cebolla	17,2	17,6	16,4	17,1 ^r	16,7	-1,0	2,7	-6,7	3,9	-2,3
Maíz choclo	40,8	43,4	43,2	42,9 ^r	42,4	1,7	6,3	-0,4	-0,7	-1,3
Raíces y tubérculos comestibles con alto contenido de almidón o inulina										
Papa	296,5	299,2	302,4	302,8 ^r	294,0	5,5	0,9	1,1	0,1	-2,9
Yuca	83,5	89,2	88,6	91,8 ^r	89,3	-1,8	6,8	-0,7	3,7	-2,8
Camote	15,5	14,7	14,7	15,0 ^r	13,2	1,5	-5,2	-0,3	2,4	-11,9
Oca	14,7	14,7	14,1	14,4 ^r	13,7	-1,2	-0,1	-4,4	2,4	-4,6
Olluco	27,4	28,1	28,6	28,4 ^r	27,3	4,9	2,7	1,8	-0,6	-4,1
Cultivos estimulantes, de especias y aromáticos										
Páprika	7,0	5,2	4,2	3,3 ^r	5,0	0,8	-24,9	-19,2	-22,2	52,1
Legumbres (hortalizas leguminosas secas)										
Frijol seco	79,7	79,7	75,0	76,6 ^r	69,0	3,4	0,0	-5,8	2,1	-9,9
Pallar seco	7,0	4,9	6,1	7,5 ^r	6,2	16,6	-30,2	24,2	23,8	-17,7
Haba seco	55,8	57,4	58,2	57,8 ^r	53,9	7,4	3,0	1,3	-0,6	-6,9
Arveja seco	52,3	52,8	49,0	50,3 ^r	47,4	9,0	0,9	-7,2	2,7	-5,8
Cultivos de azúcar										
Caña para azúcar	73,5	74,3	81,7	75,8 ^r	78,1	2,6	1,2	9,9	-7,2	3,0
Productos de forraje, fibras, plantas vivas, flores y capullos de flores, tabaco en rama, y caucho natural										
Maíz chala	31,9	32,6	32,0	32,6 ^r	31,6	-0,8	2,0	-1,8	2,0	-3,1
Cebada forrajera	19,0	21,6	22,0	22,1 ^r	21,1	-4,4	13,4	2,1	0,3	-4,4
Avena forrajera	77,4	79,7	81,6	83,3 ^r	81,3	5,5	3,0	2,4	2,0	-2,3

^p Provisional

Fuente: SIEA



C.11 PERÚ: PRODUCCIÓN DE LOS PRINCIPALES CULTIVOS POR PRODUCTO SEGÚN AÑO, ENERO-NOVIEMBRE 2012-2016

Producto	Miles de toneladas					Variación porcentual				
	2012	2013	2014	2015	2016 ^p	2012/ 2011	2013/ 2012	2014/ 2013	2015/ 2014	2016/ 2015
Cereales										
Trigo	222,5	226,3	215,1	209,2 ^r	188,0	5,5	1,7	-4,9	-2,8	-10,1
Maíz amarillo duro	1 263,6	1 248,2	1 135,6	1 326,9 ^r	1 131,8	8,0	-1,2	-9,0	16,8	-14,7
Maíz amiláceo	280,3	306,8	301,1	306,6 ^r	274,8	9,9	9,5	-1,9	1,8	-10,4
Arroz cáscara	2 779,4	2 833,7	2 655,7	2 894,1 ^r	2 927,4	13,3	2,0	-6,3	9,0	1,1
Cebada grano	214,2	224,3	226,1	227,0 ^r	204,6	6,6	4,7	0,8	0,4	-9,8
Quinua	44,0	50,3	107,6	103,8 ^r	76,0	7,6	14,3	113,9	-3,5	-26,8
Hortalizas										
Espárrago	336,9	343,7	338,4	335,4 ^r	346,8	-4,1	2,0	-1,5	-0,9	3,4
Alcachofa	129,8	102,6	90,5	81,1 ^r	88,1	-7,3	-21,0	-11,8	-10,4	8,5
Ají	43,4	41,3	41,2	35,8 ^r	36,6	44,0	-4,9	-0,2	-13,0	2,0
Piquillo	29,1	30,3	20,8	12,4 ^r	10,9	-29,0	3,9	-31,4	-40,2	-12,3
Pimiento morrón	35,8	26,8	34,7	41,6 ^r	33,2	5,6	-25,2	29,6	19,9	-20,3
Tomate	188,9	222,0	227,9	213,7 ^r	194,4	19,6	17,5	2,6	-6,2	-9,0
Zapallo	194,1	202,7	218,5	229,5 ^r	193,6	10,5	4,4	7,8	5,0	-15,6
Arveja grano verde	111,9	124,2	126,9	128,7 ^r	110,1	16,3	10,9	2,2	1,5	-14,5
Zanahoria	163,8	166,0	156,5	160,8 ^r	158,6	-3,1	1,3	-5,7	2,7	-1,4
Ajo	67,1	70,6	71,9	76,8 ^r	64,5	-11,2	5,2	1,9	6,8	-16,0
Cebolla	689,8	689,6	679,1	685,8 ^r	648,9	4,5	0,0	-1,5	1,0	-5,4
Maíz choclo	341,9	377,9	384,8	374,2 ^r	378,4	0,1	10,5	1,8	-2,7	1,1
Frutas y nueces										
Palta	252,8	275,5	334,9	362,5 ^r	403,5	26,6	9,0	21,6	8,2	11,3
Banano y plátano	1 902,2	1 931,7	1 943,8	1 958,4 ^r	1 897,4	5,7	1,5	0,6	0,8	-3,1
Mango	152,5	422,9	351,9	239,5 ^r	264,8	-54,3	177,2	-16,8	-31,9	10,5
Papaya	112,7	138,8	135,5	131,7 ^r	153,3	-2,7	23,2	-2,4	-2,8	16,4
Piña	389,4	400,8	406,1	403,9 ^r	430,4	11,2	2,9	1,3	-0,5	6,6
Granadilla	28,8	41,3	44,3	45,1 ^r	46,1	12,1	43,5	7,3	1,9	2,1
Limón	206,0	209,0	242,7	243,4 ^r	253,4	3,8	1,4	16,1	0,3	4,1
Naranja	402,4	416,5	426,4	430,2 ^r	446,9	2,5	3,5	2,4	0,9	3,9
Mandarina	271,2	305,2	327,0	347,8 ^r	393,7	17,2	12,5	7,1	6,4	13,2
Tangelo	78,9	86,9	86,8	94,4 ^r	110,9	4,7	10,1	0,0	8,6	17,5
Uva	291,3	353,4	440,2	507,2 ^r	564,1	19,7	21,3	24,5	15,2	11,2
Manzana	139,3	146,3	150,3	151,1 ^r	149,4	-1,0	5,1	2,7	0,5	-1,1
Melocotón	45,5	47,9	50,7	49,2 ^r	48,4	5,0	5,1	6,0	-3,0	-1,7
Tuna	75,8	79,5	79,7	86,8 ^r	83,3	-3,1	4,9	0,3	8,9	-4,0
Semillas aceiteras y frutos oleaginosos										
Aceituna	92,5	57,8	151,9	38,4 ^r	55,7	26,7	-37,6	163,0	-74,7	44,9
Palma aceitera	465,8	507,6	561,7	620,9 ^r	641,0	45,4	9,0	10,7	10,5	3,2
Raíces y tubérculos comestibles con alto contenido en almidón o inulina										
Papa	4 210,4	4 267,2	4 431,3	4 493,3 ^r	4 235,4	10,8	1,3	3,8	1,4	-5,7
Yuca	1 014,9	1 078,2	1 082,8	1 118,9 ^r	1 070,0	0,5	6,2	0,4	3,3	-4,4
Camote	272,9	268,4	251,6	263,9 ^r	234,0	-1,2	-1,6	-6,3	4,9	-11,4
Oca	92,9	94,7	90,9	94,7 ^r	91,6	3,2	1,9	-4,0	4,2	-3,2
Olluco	177,9	184,5	187,8	190,8 ^r	181,3	12,2	3,8	1,8	1,6	-5,0

Continúa



Producto	Miles de toneladas					Variación porcentual				
	2012	2013	2014	2015	2016 ^P	2012/ 2011	2013/ 2012	2014/ 2013	2015/ 2014	2016/ 2015
Cultivos estimulantes, de especias y aromáticos										
Café pergamino	319,6	256,3	222,0	251,7 ^r	285,2	-3,5	-19,8	-13,4	13,4	13,3
Cacao	57,5	66,1	75,6	86,1 ^r	100,6	9,8	14,8	14,4	13,9	16,9
Páprika	44,7	34,9	29,8	19,8 ^r	28,8	7,6	-21,9	-14,7	-33,4	45,0
Legumbres (hortalizas leguminosas secas)										
Frijol grano seco	90,1	91,0	87,3	87,0 ^r	76,9	4,9	1,0	-4,0	-0,4	-11,6
Pallar grano seco	13,0	8,3	10,5	9,6 ^r	10,8	24,1	-36,5	27,3	-8,7	12,1
Haba grano seco	73,6	78,6	81,1	80,5 ^r	72,1	14,0	6,8	3,1	-0,7	-10,4
Arveja grano seco	52,5	53,9	52,1	53,0 ^r	50,4	9,6	2,7	-3,4	1,7	-4,8
Cultivos de azúcar										
Caña de azúcar para azúcar	9 405,5	9 955,9	10 360,9	9 236,8 ^r	8 899,8	5,6	5,9	4,1	-10,8	-3,6
Caña de azúcar para alcohol	868,1	875,5	847,3	837,0 ^r	776,1	-1,5	0,9	-3,2	-1,2	-7,3
Caña de azúcar para etanol	1 098,6	1 561,0	1 348,8	1 131,3 ^r	1 118,5	93,4	42,1	-13,6	-16,1	-1,1
Productos de forraje, fibras, plantas vivas, flores y capullos de flores, tabaco en rama y caucho natural										
Alfalfa	6 124,8	6 424,4	6 080,3	6 276,0 ^r	5 984,3	4,4	4,9	-5,4	3,2	-4,6
Maíz chala	1 467,3	1 477,8	1 449,9	1 529,8 ^r	1 478,3	-3,0	0,7	-1,9	5,5	-3,4
Cebada forrajera	363,8	380,9	415,1	447,3 ^r	407,0	-10,3	4,7	9,0	7,8	-9,0
Avena forrajera	1 439,6	1 464,7	1 589,0	1 900,1 ^r	1 743,2	-4,4	1,7	8,5	19,6	-8,3
Pasto elefante	3 050,3	2 949,5	2 575,3	2 693,0 ^r	2 531,8	-2,3	-3,3	-12,7	4,6	-6,0
Braquiaria	7 648,5	7 998,0	8 232,8	8 625,3 ^r	8 723,2	6,5	4,6	2,9	4,8	1,1
Rye grass	1 249,7	1 353,4	1 345,2	1 378,5 ^r	1 472,1	4,3	8,3	-0,6	2,5	6,8
Algodón sin desmotar	110,4	82,0	92,1	70,0 ^r	45,0	-8,4	-25,7	12,2	-24,0	-35,7
Orégano	9,9	11,6	13,8	13,9 ^r	14,8	-12,5	17,2	18,2	1,2	6,5

^P Provisional

Fuente: SIEA



C.12 PERÚ: PRODUCCIÓN DE LOS PRINCIPALES CULTIVOS POR REGIÓN SEGÚN PRODUCTO, ENERO-NOVIEMBRE 2015 - 2016
(Miles de toneladas)

Región	Año	Trigo	Maíz duro	Maíz amiláceo	Arroz cáscara	Cebada grano	Quinua	Espárrago	Alcachofa	Ají	Piquillo	Pimiento
Nacional	2015	209,2	1 326,9	306,6	2 894,1	227,0	103,8	335,4	81,1	35,8	12,4	41,6
	2016 ^P	188,0	1 131,8	274,8	2 927,4	204,6	76,0	346,8	88,1	36,6	10,9	33,2
Amazonas	2015	0,6	27,3	8,6	330,6	0,2	0,0	0,0	0,0	0,2	0,0	0,0
	2016 ^P	0,4	27,1	7,0	314,8	0,1	0,0	0,0	0,0	0,2	0,0	0,0
Ancash	2015	15,9	105,4	13,0	49,5	8,7	1,7	14,3	4,2	1,1	0,0	0,0
	2016 ^P	12,0	94,9	10,5	65,2	7,2	0,4	14,7	6,0	0,2	0,0	0,0
Apurímac	2015	7,0	2,2	39,6	0,0	10,4	5,8	0,0	0,2	0,1	0,0	0,0
	2016 ^P	6,7	3,3	34,6	0,0	8,4	4,7	0,0	0,1	0,0	0,0	0,0
Arequipa	2015	10,8	1,3	8,5	263,4	1,5	21,0	0,0	17,3	0,5	0,0	0,0
	2016 ^P	9,6	0,2	7,2	250,1	1,1	5,1	0,0	20,7	1,4	0,0	0,0
Ayacucho	2015	12,5	2,0	20,8	0,3	17,3	14,5	0,0	0,0	0,1	0,0	0,0
	2016 ^P	9,6	1,7	18,1	0,2	13,2	16,6	0,0	0,0	0,1	0,0	0,0
Cajamarca	2015	30,1	60,8	31,4	187,4	10,4	0,6	0,0	0,0	0,0	0,0	0,0
	2016 ^P	27,7	60,5	28,3	170,2	9,8	0,8	0,0	0,0	0,0	0,0	0,0
Callao	2015	0,0	0,0	0,0	0,0	0,0	0,0	0,0	0,0	0,0	0,0	0,0
	2016 ^P	0,0	0,0	0,0	0,0	0,0	0,0	0,0	0,0	0,0	0,0	0,0
Cusco	2015	18,0	4,6	64,8	3,3	30,8	4,3	0,0	8,6	0,0	0,0	0,0
	2016 ^P	17,9	4,5	60,3	2,6	26,8	3,9	0,0	10,4	0,0	0,0	0,0
Huancavelica	2015	6,8	0,4	25,6	0,0	23,1	1,1	0,0	0,5	0,0	0,0	0,0
	2016 ^P	6,5	0,4	26,0	0,0	21,1	1,2	0,0	0,5	0,0	0,0	0,0
Huánuco	2015	13,9	39,8	17,9	32,6	9,7	1,4	0,0	0,0	0,2	0,0	0,0
	2016 ^P	8,3	40,8	12,0	44,0	7,9	0,7	0,0	0,0	0,2	0,0	0,0
Ica	2015	0,1	174,0	0,4	0,0	0,1	1,0	132,0	24,0	0,7	0,0	0,3
	2016 ^P	0,1	160,8	0,2	0,0	0,2	0,0	156,5	27,9	0,6	0,0	0,1
Junín	2015	12,9	17,2	19,0	4,6	23,9	8,5	0,0	6,0	0,5	0,0	0,0
	2016 ^P	11,5	17,2	17,0	4,0	21,7	3,8	0,0	4,5	0,6	0,0	0,0
La Libertad	2015	62,9	223,6	23,1	344,3	58,9	3,1	161,4	17,4	6,7	1,6	4,9
	2016 ^P	59,5	147,8	23,6	334,3	58,0	2,7	152,3	14,6	5,5	0,0	2,5
Lambayeque	2015	1,4	124,1	6,8	441,4	0,0	0,5	6,5	0,0	1,3	8,6	28,8
	2016 ^P	1,6	99,0	4,2	395,4	0,0	0,0	4,1	0,0	1,4	6,1	22,2
Lima	2015	0,4	238,2	1,0	0,0	0,5	0,9	21,1	3,0	10,4	0,0	3,9
	2016 ^P	0,2	187,3	1,0	0,0	0,2	0,0	19,2	3,5	9,4	0,0	4,0
Lima Metropolitana	2015	0,0	1,6	0,0	0,0	0,0	0,1	0,0	0,0	6,5	0,0	1,5
	2016 ^P	0,0	0,5	0,0	0,0	0,0	0,0	0,0	0,0	6,3	0,0	2,3
Loreto	2015	0,0	82,7	0,0	75,6	0,0	0,0	0,0	0,0	0,6	0,0	0,0
	2016 ^P	0,0	83,7	0,0	79,8	0,0	0,0	0,0	0,0	0,8	0,0	0,0
Madre de Dios	2015	0,0	12,5	0,0	5,1	0,0	0,0	0,0	0,0	0,0	0,0	0,0
	2016 ^P	0,0	10,3	0,0	5,4	0,0	0,0	0,0	0,0	0,0	0,0	0,0
Moquegua	2015	0,1	0,3	0,8	0,0	0,1	0,1	0,0	0,0	0,0	0,0	0,0
	2016 ^P	0,1	0,2	0,8	0,0	0,1	0,1	0,0	0,0	0,0	0,0	0,0
Pasco	2015	0,4	7,6	1,9	4,4	0,2	0,0	0,0	0,0	1,8	0,0	0,0
	2016 ^P	0,2	5,9	1,8	3,3	0,2	0,0	0,0	0,0	2,1	0,0	0,0
Piura	2015	14,0	51,4	16,8	451,3	0,4	0,1	0,0	0,0	0,0	2,2	0,0
	2016 ^P	14,5	56,6	15,1	514,4	0,3	0,0	0,0	0,0	0,0	4,8	0,0
Puno	2015	1,7	4,0	5,7	0,5	30,6	38,2	0,0	0,0	0,0	0,0	0,0
	2016 ^P	1,6	4,1	6,1	0,5	28,6	35,2	0,0	0,0	0,0	0,0	0,0
San Martín	2015	0,0	118,7	0,0	601,8	0,0	0,0	0,0	0,0	0,0	0,0	0,0
	2016 ^P	0,0	98,7	0,0	639,1	0,0	0,0	0,0	0,0	0,0	0,0	0,0
Tacna	2015	0,0	0,0	0,7	0,0	0,0	0,8	0,0	0,0	4,8	0,0	2,2
	2016 ^P	0,0	0,1	0,9	0,0	0,0	0,9	0,0	0,0	7,3	0,0	2,1
Tumbes	2015	0,0	2,5	0,0	74,1	0,0	0,0	0,0	0,0	0,0	0,0	0,1
	2016 ^P	0,0	3,1	0,0	78,9	0,0	0,0	0,0	0,0	0,0	0,0	0,1
Ucayali	2015	0,0	24,5	0,0	24,0	0,0	0,0	0,0	0,0	0,3	0,0	0,0
	2016 ^P	0,0	23,1	0,0	25,2	0,0	0,0	0,0	0,0	0,3	0,0	0,0

Continúa



Región	Año	Tomate	Zapallo	Arveja verde	Zanahori a	Ajo	Cebolla	Maíz choclo	Palta	Banano y plátano	Mango	Papaya
Nacional	2015	213,7	229,5	128,7	160,8	76,8	685,8	374,2	362,5	1 958,4	239,5	131,7
	2016 ^P	194,4	193,6	110,1	158,6	64,5	648,9	378,4	403,5	1 897,4	264,8	153,3
Amazonas	2015	0,1	0,3	1,7	3,8	0,1	0,0	7,1	0,9	125,8	1,0	8,6
	2016 ^P	0,2	0,2	1,7	3,5	0,1	0,0	7,0	0,9	126,5	1,4	7,8
Ancash	2015	7,2	10,6	2,3	5,1	0,0	7,8	52,2	24,9	1,4	6,0	0,2
	2016 ^P	5,2	7,0	2,6	4,6	0,0	5,5	40,8	19,7	1,5	5,0	0,2
Apurímac	2015	2,3	3,5	3,2	2,0	0,6	0,8	17,5	3,7	0,4	0,4	0,4
	2016 ^P	2,1	3,1	3,1	1,5	0,3	0,9	15,9	3,4	0,3	0,3	0,2
Arequipa	2015	28,9	54,7	8,8	48,6	57,4	402,8	28,6	10,5	0,0	0,2	0,0
	2016 ^P	38,0	57,4	9,7	57,2	47,0	413,0	39,7	12,6	0,0	0,2	0,0
Ayacucho	2015	1,1	0,5	3,9	2,6	1,4	4,2	12,1	4,9	2,3	0,4	1,2
	2016 ^P	1,4	0,5	3,3	1,8	1,7	3,5	9,0	4,5	1,8	0,4	0,9
Cajamarca	2015	1,1	17,7	19,6	3,4	4,4	1,7	28,1	4,3	35,5	9,4	2,5
	2016 ^P	0,9	15,5	18,6	4,0	3,6	1,7	23,9	4,2	33,2	10,0	2,4
Callao	2015	0,0	0,0	0,0	0,0	0,0	0,0	0,0	0,0	0,0	0,0	0,0
	2016 ^P	0,0	0,0	0,0	0,0	0,0	0,0	0,0	0,0	0,0	0,0	0,0
Cusco	2015	0,4	2,5	2,9	5,8	0,0	5,6	33,5	5,9	31,4	0,5	6,4
	2016 ^P	0,7	2,7	1,9	7,1	0,0	8,2	43,0	7,6	30,7	0,6	6,2
Huancavelica	2015	0,3	2,4	19,4	0,2	0,6	0,1	5,8	0,5	0,5	0,2	0,4
	2016 ^P	0,2	2,4	18,8	0,3	0,4	0,1	5,7	0,6	0,4	0,1	0,4
Huánuco	2015	2,1	11,6	25,8	7,3	0,2	2,0	7,8	2,3	189,9	0,3	3,5
	2016 ^P	1,3	7,3	10,6	4,1	0,1	0,9	5,3	2,4	190,7	0,4	3,8
Ica	2015	92,3	59,5	0,3	0,0	0,2	132,6	15,8	56,6	2,0	8,3	0,0
	2016 ^P	68,5	43,2	0,3	0,1	0,2	88,6	13,8	57,0	2,0	7,0	0,2
Junín	2015	0,8	2,6	27,1	33,6	3,4	7,5	80,7	26,0	177,6	0,7	10,0
	2016 ^P	0,8	2,5	25,9	30,8	3,2	5,6	76,6	25,8	175,5	1,1	9,0
La Libertad	2015	5,5	12,9	4,6	5,0	2,8	36,2	9,4	110,7	7,3	4,6	2,3
	2016 ^P	5,1	11,7	3,7	5,4	2,2	22,6	9,5	141,5	7,3	4,5	2,6
Lambayeque	2015	11,4	2,9	1,7	4,0	0,0	11,7	20,8	7,7	4,7	32,1	0,3
	2016 ^P	10,9	3,6	3,9	4,4	0,0	15,2	22,2	6,5	6,2	49,7	1,1
Lima	2015	46,4	20,6	3,8	37,1	5,5	32,9	24,8	81,2	3,9	10,4	0,4
	2016 ^P	46,3	16,6	2,5	31,5	5,5	41,2	32,0	92,0	3,4	9,6	0,4
Lima Metropolitana	2015	1,6	0,7	0,3	0,4	0,1	6,3	0,7	1,6	0,3	0,0	0,0
	2016 ^P	1,0	0,6	0,1	0,2	0,0	6,3	0,4	1,8	0,3	0,0	0,0
Loreto	2015	1,5	3,4	0,0	0,0	0,0	0,0	14,7	2,8	245,5	0,9	13,0
	2016 ^P	1,6	3,2	0,0	0,0	0,0	0,0	16,2	3,0	253,1	1,0	13,5
Madre de Dios	2015	0,0	0,0	0,0	0,0	0,0	0,0	0,2	0,4	17,2	0,2	15,2
	2016 ^P	0,0	0,1	0,0	0,0	0,0	0,0	0,0	0,4	17,9	0,2	37,8
Moquegua	2015	0,2	0,4	0,1	0,3	0,0	2,3	0,9	6,4	0,0	0,1	0,0
	2016 ^P	0,1	0,4	0,1	0,2	0,0	2,6	0,7	5,6	0,0	0,1	0,0
Pasco	2015	0,0	10,6	2,3	0,5	0,0	0,0	9,3	2,0	87,1	0,1	3,0
	2016 ^P	0,0	7,8	2,7	0,6	0,0	0,0	11,9	2,4	84,4	0,1	3,2
Piura	2015	1,3	0,1	0,8	0,9	0,1	5,6	1,0	4,1	240,4	157,1	0,9
	2016 ^P	1,4	0,2	0,7	1,1	0,1	6,3	1,7	6,9	249,1	166,7	1,2
Puno	2015	0,0	0,6	0,0	0,1	0,0	8,5	0,1	2,3	10,5	0,0	4,3
	2016 ^P	0,0	0,7	0,0	0,1	0,0	8,5	0,1	2,3	10,4	0,0	4,2
San Martín	2015	1,3	0,0	0,0	0,0	0,0	0,0	0,0	0,6	431,9	1,5	15,4
	2016 ^P	1,3	0,0	0,0	0,0	0,0	0,0	0,0	0,2	353,8	1,2	16,4
Tacna	2015	7,4	10,8	0,1	0,1	0,1	17,2	1,6	0,4	0,0	0,0	0,0
	2016 ^P	7,0	6,7	0,1	0,0	0,1	17,8	1,5	0,4	0,1	0,0	0,0
Tumbes	2015	0,1	0,1	0,0	0,0	0,0	0,0	1,4	0,0	95,2	0,4	0,6
	2016 ^P	0,0	0,1	0,0	0,0	0,0	0,0	1,4	0,0	104,2	0,3	0,7
Ucayali	2015	0,2	0,4	0,0	0,0	0,0	0,0	0,0	1,8	247,3	4,9	43,0
	2016 ^P	0,3	0,2	0,0	0,0	0,0	0,0	0,0	1,8	244,7	5,0	41,0

Continúa



Región	Año	Piña	Granadilla	Limón	Naranja	Mandarina	Tangelo	Uva	Manzana	Melocotón	Tuna	Aceituna
Nacional	2015	403,9	45,1	243,4	430,2	347,8	45,1	507,2	151,1	49,2	86,8	38,4
	2016^P	430,4	46,1	253,4	446,9	393,7	46,1	564,1	149,4	48,4	83,3	55,7
Amazonas	2015	7,8	0,7	6,3	5,8	0,0	0,7	0,0	0,0	0,1	0,0	0,0
	2016 ^P	7,8	0,9	5,9	5,2	0,0	0,9	0,0	0,0	0,1	0,0	0,0
Ancash	2015	0,0	0,0	0,5	2,9	0,0	0,0	3,6	3,5	3,2	3,1	0,0
	2016 ^P	0,0	0,0	0,5	2,0	0,0	0,0	2,7	3,4	3,2	2,2	0,0
Apurímac	2015	0,0	0,1	0,3	0,4	0,0	0,1	0,0	1,0	1,3	6,7	0,0
	2016 ^P	0,0	0,1	0,2	0,3	0,0	0,1	0,0	0,8	0,9	5,3	0,0
Arequipa	2015	0,0	0,0	0,0	0,2	0,0	0,0	14,7	1,1	0,6	8,0	2,2
	2016 ^P	0,0	0,0	0,0	0,2	1,5	0,0	20,6	0,9	0,6	6,4	20,8
Ayacucho	2015	1,5	0,1	0,6	3,3	0,4	0,1	0,1	0,5	2,3	16,9	0,0
	2016 ^P	1,5	0,1	0,6	3,3	0,4	0,1	0,1	0,6	2,5	17,2	0,0
Cajamarca	2015	3,5	3,5	0,5	6,2	0,0	3,5	1,9	0,4	0,0	0,6	0,0
	2016 ^P	3,3	3,0	0,5	5,8	0,0	3,0	1,4	0,4	0,0	0,6	0,0
Callao	2015	0,0	0,0	0,0	0,0	0,0	0,0	0,0	0,0	0,0	0,0	0,0
	2016 ^P	0,0	0,0	0,0	0,0	0,0	0,0	0,0	0,0	0,0	0,0	0,0
Cusco	2015	8,4	3,0	0,9	16,0	1,2	3,0	0,0	0,8	2,0	26,2	0,0
	2016 ^P	10,0	3,1	1,4	22,1	1,8	3,1	0,0	0,9	2,3	22,9	0,0
Huancavelica	2015	0,0	0,0	0,1	0,2	0,0	0,0	0,0	0,2	0,2	6,9	0,0
	2016 ^P	0,0	0,0	0,1	0,3	0,0	0,0	0,0	0,2	0,3	6,2	0,0
Huánuco	2015	9,1	3,9	1,1	11,5	1,1	3,9	0,0	0,0	0,8	0,3	0,0
	2016 ^P	9,0	4,1	1,1	11,6	1,1	4,1	0,0	0,0	1,0	0,2	0,0
Ica	2015	0,0	0,0	1,0	25,5	81,5	0,0	174,0	1,2	0,6	0,2	4,8
	2016 ^P	0,0	0,0	1,2	29,7	99,6	0,0	176,4	1,0	0,6	3,8	5,1
Junín	2015	304,1	4,8	2,9	238,2	48,8	4,8	0,0	0,1	0,2	0,2	0,0
	2016 ^P	328,8	9,0	3,1	249,8	49,3	9,0	0,0	0,1	0,2	0,2	0,0
La Libertad	2015	22,2	2,4	0,3	2,3	1,0	2,4	42,0	1,1	0,1	1,2	0,2
	2016 ^P	20,8	2,8	0,3	2,4	1,1	2,8	42,8	1,0	0,1	1,2	0,2
Lambayeque	2015	0,0	0,1	50,7	2,7	0,0	0,1	11,9	0,0	0,0	0,0	0,0
	2016 ^P	0,0	0,3	47,7	2,5	0,0	0,3	8,3	0,0	0,0	0,0	0,0
Lima	2015	0,0	0,4	0,1	37,3	193,2	0,4	73,7	138,9	36,4	12,7	1,2
	2016 ^P	0,0	0,8	0,0	36,1	217,1	0,8	71,3	137,7	35,4	13,1	1,3
Lima Metropolitana	2015	0,0	0,0	0,0	0,0	6,1	0,0	0,5	1,0	0,0	0,7	0,4
	2016 ^P	0,0	0,0	0,0	0,0	7,3	0,0	0,4	1,0	0,0	0,7	0,4
Loreto	2015	12,5	0,1	9,7	2,9	2,2	0,1	0,0	0,0	0,0	0,0	0,0
	2016 ^P	13,7	0,1	10,1	3,0	2,3	0,1	0,0	0,0	0,0	0,0	0,0
Madre de Dios	2015	2,8	0,0	0,4	0,7	0,4	0,0	0,0	0,0	0,0	0,0	0,0
	2016 ^P	2,8	0,0	0,4	0,8	0,4	0,0	0,0	0,0	0,0	0,0	0,0
Moquegua	2015	0,0	0,0	0,0	0,1	0,0	0,0	5,2	0,5	0,1	2,3	0,2
	2016 ^P	0,0	0,0	0,0	0,1	0,0	0,0	6,6	0,5	0,1	2,6	0,1
Pasco	2015	0,5	24,3	0,1	0,6	0,2	24,3	0,0	0,0	0,0	0,0	0,0
	2016 ^P	0,4	20,1	0,1	0,6	0,2	20,1	0,0	0,0	0,0	0,0	0,0
Piura	2015	0,0	0,2	134,8	1,7	0,0	0,2	171,3	0,0	0,0	0,0	0,0
	2016 ^P	0,0	0,4	141,2	2,2	0,0	0,4	227,7	0,0	0,0	0,0	0,0
Puno	2015	11,9	0,7	0,1	25,6	6,9	0,7	0,0	0,0	0,5	0,0	0,0
	2016 ^P	12,1	0,7	0,1	26,2	7,1	0,7	0,0	0,0	0,5	0,0	0,0
San Martín	2015	11,3	0,0	4,8	37,4	0,5	0,0	1,1	0,0	0,0	0,0	0,0
	2016 ^P	12,2	0,0	4,3	34,5	0,3	0,0	1,0	0,0	0,0	0,0	0,0
Tacna	2015	0,0	0,0	0,0	0,5	0,0	0,0	7,0	0,9	0,6	0,8	29,5
	2016 ^P	0,0	0,0	0,0	0,4	0,0	0,0	4,9	0,8	0,5	0,8	27,8
Tumbes	2015	0,0	0,0	19,1	0,3	0,0	0,0	0,2	0,0	0,0	0,0	0,0
	2016 ^P	0,0	0,0	26,1	0,3	0,0	0,0	0,0	0,0	0,0	0,0	0,0
Ucayali	2015	8,5	0,6	9,0	7,8	4,4	0,6	0,0	0,0	0,0	0,0	0,0
	2016 ^P	8,0	0,5	8,3	7,6	4,3	0,5	0,0	0,0	0,0	0,0	0,0

Continúa



Región	Año	Palma aceitera	Papa	Yuca	Camote	Oca	Olluco	Café pergamino	Cacao	Paprika	Frijol seco	Pallar seco
Nacional	2015	620,9	4 493,3	1 118,9	263,9	94,7	190,8	251,7	86,1	19,8	87,0	2,3
	2016 ^P	641,0	4 235,4	1 070,0	234,0	91,6	181,3	285,2	100,6	28,8	76,9	0,9
Amazonas	2015	0,0	64,1	146,6	0,4	0,4	1,6	35,1	4,6	0,0	7,2	0,0
	2016 ^P	0,0	54,8	136,9	0,3	0,3	1,4	36,2	4,1	0,0	6,0	0,0
Ancash	2015	0,0	117,7	4,9	23,7	3,3	5,4	0,0	0,0	1,7	1,8	0,0
	2016 ^P	0,0	111,8	3,0	16,5	2,4	5,3	0,0	0,0	1,2	1,1	0,1
Apurímac	2015	0,0	347,1	0,5	0,7	9,2	26,8	0,0	0,0	0,0	6,7	0,0
	2016 ^P	0,0	393,5	0,4	0,9	11,6	23,7	0,0	0,0	0,0	5,1	0,0
Arequipa	2015	0,0	292,8	0,7	1,4	0,2	0,4	0,0	0,0	1,3	7,1	0,0
	2016 ^P	0,0	301,5	0,5	1,1	0,1	0,2	0,0	0,0	4,8	6,3	0,0
Ayacucho	2015	0,0	321,2	11,3	0,4	5,5	13,4	3,1	5,0	0,0	2,5	0,0
	2016 ^P	0,0	300,0	7,7	0,5	4,4	12,5	4,5	5,6	0,0	2,1	0,0
Cajamarca	2015	0,0	310,5	59,6	7,8	5,6	18,8	46,1	1,0	0,3	15,0	0,0
	2016 ^P	0,0	290,8	55,8	7,4	6,1	18,0	47,2	0,9	0,3	14,8	0,0
Callao	2015	0,0	0,0	0,0	0,0	0,0	0,0	0,0	0,0	0,0	0,0	0,0
	2016 ^P	0,0	0,0	0,0	0,0	0,0	0,0	0,0	0,0	0,0	0,0	0,0
Cusco	2015	0,0	385,8	30,6	0,3	15,4	36,1	18,4	7,8	0,0	2,1	0,0
	2016 ^P	0,0	365,6	33,3	0,2	14,0	35,6	27,2	10,2	0,0	2,2	0,0
Huancavelica	2015	0,0	233,4	0,0	0,0	1,5	11,6	0,0	0,0	0,0	6,5	0,0
	2016 ^P	0,0	234,2	0,0	0,0	1,8	13,0	0,0	0,0	0,0	6,2	0,0
Huánuco	2015	13,1	564,9	52,7	4,9	4,2	24,3	5,1	5,0	0,0	7,9	0,0
	2016 ^P	16,6	435,5	51,5	3,1	3,8	19,4	7,8	6,0	0,0	5,1	0,0
Ica	2015	0,0	98,0	1,9	24,2	0,0	0,0	0,0	0,0	2,6	0,6	2,0
	2016 ^P	0,0	76,1	2,5	19,4	0,0	0,0	0,0	0,0	1,5	0,4	0,6
Junín	2015	0,0	415,4	71,1	0,0	3,3	16,8	39,3	14,9	0,0	4,9	0,0
	2016 ^P	0,0	373,4	72,0	0,0	3,3	16,5	46,7	21,6	0,0	4,4	0,0
La Libertad	2015	0,0	402,6	20,2	6,7	7,2	9,1	0,2	0,0	2,5	4,6	0,0
	2016 ^P	0,0	385,1	14,1	5,2	6,0	9,4	0,2	0,0	1,8	2,9	0,0
Lambayeque	2015	0,0	3,5	4,7	27,5	0,1	0,4	0,9	0,0	0,5	1,0	0,3
	2016 ^P	0,0	2,1	5,8	25,1	0,1	0,2	1,5	0,0	3,8	1,8	0,1
Lima	2015	0,0	57,6	48,3	142,2	0,4	0,6	0,0	0,0	9,0	1,6	0,0
	2016 ^P	0,0	70,1	33,6	130,1	0,3	0,5	0,0	0,0	12,4	1,9	0,0
Lima Metropolitana	2015	0,0	1,0	0,1	6,8	0,0	0,0	0,0	0,0	0,0	0,3	0,0
	2016 ^P	0,0	0,5	0,3	5,3	0,0	0,0	0,0	0,0	0,0	0,1	0,0
Loreto	2015	102,5	0,0	339,1	0,0	0,0	0,0	0,1	0,4	0,0	3,7	0,0
	2016 ^P	103,5	0,0	359,0	0,0	0,0	0,0	0,1	0,4	0,0	4,3	0,0
Madre de Dios	2015	0,0	0,0	8,2	0,2	0,0	0,0	0,0	0,1	0,0	0,2	0,0
	2016 ^P	0,0	0,0	9,0	0,3	0,0	0,0	0,0	0,3	0,0	0,3	0,0
Moquegua	2015	0,0	6,6	0,0	0,0	0,0	0,0	0,0	0,0	0,0	0,2	0,0
	2016 ^P	0,0	6,3	0,0	0,0	0,1	0,0	0,0	0,0	0,0	0,1	0,0
Pasco	2015	0,0	147,3	64,6	0,0	5,4	7,1	6,9	1,1	0,0	1,2	0,0
	2016 ^P	0,0	145,3	49,3	0,0	5,6	7,3	9,5	1,2	0,0	1,2	0,0
Piura	2015	0,0	18,3	7,8	13,7	0,7	1,0	2,7	0,8	1,9	4,7	0,0
	2016 ^P	0,0	12,1	6,0	15,6	0,9	0,9	2,9	1,0	2,6	4,2	0,0
Puno	2015	0,0	699,1	20,7	1,8	32,3	17,4	6,5	0,3	0,0	0,5	0,0
	2016 ^P	0,0	670,4	21,0	1,9	30,8	17,4	6,9	0,2	0,0	0,5	0,0
San Martín	2015	335,5	0,0	93,6	0,0	0,0	0,0	82,1	38,2	0,0	3,9	0,0
	2016 ^P	342,1	0,0	92,9	0,0	0,0	0,0	89,9	37,4	0,0	3,8	0,0
Tacna	2015	0,0	6,5	0,0	0,4	0,0	0,0	0,0	0,0	0,2	0,0	0,0
	2016 ^P	0,0	6,1	0,0	0,5	0,0	0,0	0,0	0,0	0,3	0,0	0,0
Tumbes	2015	0,0	0,0	1,7	0,0	0,0	0,0	0,0	0,7	0,0	0,0	0,0
	2016 ^P	0,0	0,0	1,6	0,0	0,0	0,0	0,0	0,6	0,0	0,0	0,0
Ucayali	2015	169,9	0,0	129,9	0,8	0,0	0,0	5,4	6,4	0,0	2,8	0,0
	2016 ^P	178,9	0,0	113,9	0,4	0,0	0,0	4,5	10,9	0,0	2,0	0,0

Continúa



Región	Año	Haba seco	Arveja seco	Caña para azúcar	Caña para alcohol	Alfalfa	Maíz chala	Cebada forrajera	Avena forrajera	Pasto elefante	Braquearía	Rye grass
Nacional	2015	80,5	53,0	9 236,8	837,0	6 276,0	1 529,8	447,3	1 900,1	2 693,0	8 625,3	1 378,5
	2016 ^p	72,1	50,4	8 899,8	776,1	5 984,3	1 478,3	407,0	1 743,2	2 531,8	8 723,2	1 472,1
Amazonas	2015	0,1	0,2	0,0	108,1	10,8	0,0	0,0	0,0	1 617,5	1 723,2	172,7
	2016 ^p	0,1	0,2	0,0	112,7	10,6	0,0	0,0	0,0	1 540,3	1 702,6	165,1
Ancash	2015	2,3	2,3	895,3	0,0	218,0	26,1	0,0	0,0	0,0	0,0	0,0
	2016 ^p	1,6	1,4	911,3	0,0	209,1	13,9	0,0	0,0	0,0	0,0	0,0
Apurímac	2015	6,8	2,2	0,0	6,2	85,8	0,0	7,7	7,2	0,1	0,0	44,5
	2016 ^p	6,2	2,0	0,0	4,4	106,1	0,0	8,9	7,3	0,1	0,0	70,0
Arequipa	2015	0,7	0,1	53,5	4,5	2 724,9	549,2	4,8	7,3	0,0	0,0	2,2
	2016 ^p	0,5	0,1	41,3	3,5	2 667,9	575,5	3,6	6,2	0,0	0,0	1,7
Ayacucho	2015	7,3	4,5	0,0	0,7	197,4	0,0	1,2	76,9	1,0	0,0	0,0
	2016 ^p	6,6	3,9	0,0	0,2	194,6	0,0	1,1	51,2	0,1	0,0	0,0
Cajamarca	2015	3,8	15,0	0,0	184,8	169,4	0,0	0,0	6,2	250,6	0,0	963,3
	2016 ^p	3,8	15,2	0,0	178,1	157,9	0,0	0,0	3,5	234,4	0,0	1 046,1
Callao	2015	0,0	0,0	0,0	0,0	0,1	0,0	0,0	0,0	0,0	0,0	0,0
	2016 ^p	0,0	0,0	0,0	0,0	0,0	0,0	0,0	0,0	0,0	0,0	0,0
Cusco	2015	21,1	4,3	0,0	0,9	124,9	0,0	18,4	137,5	0,0	0,0	31,1
	2016 ^p	18,1	3,9	0,0	0,5	126,9	0,0	16,3	114,8	0,0	0,0	27,8
Huanavelica	2015	8,7	4,2	0,0	1,0	136,4	0,0	0,0	9,5	0,0	0,0	0,0
	2016 ^p	9,2	4,6	0,0	1,1	132,0	0,0	0,0	12,6	0,0	0,0	0,0
Huánuco	2015	4,4	1,5	0,0	0,2	14,8	8,5	0,0	11,1	0,0	3 493,3	2,5
	2016 ^p	2,8	1,1	0,0	0,1	15,8	6,7	0,0	12,4	0,0	3 679,4	2,8
Ica	2015	0,0	0,0	0,0	0,0	148,5	3,2	0,0	0,0	0,0	0,0	0,0
	2016 ^p	0,0	0,0	0,0	0,0	139,9	9,7	0,0	0,0	0,0	0,0	0,0
Junín	2015	3,7	2,1	0,0	0,0	106,5	0,0	13,9	71,0	102,4	125,1	158,4
	2016 ^p	3,2	1,9	0,0	0,0	103,3	0,0	11,9	69,5	98,7	121,3	154,5
La Libertad	2015	6,7	10,3	5 000,5	0,0	198,0	144,5	0,0	21,5	0,6	0,0	0,0
	2016 ^p	6,2	10,0	4 513,8	0,0	199,8	160,1	0,0	16,8	0,6	0,0	0,0
Lambayeque	2015	0,3	0,7	1 787,2	5,3	74,8	61,7	0,0	0,0	0,0	0,0	0,0
	2016 ^p	0,1	0,6	2 057,5	7,2	75,9	79,1	0,0	0,0	0,0	0,0	0,0
Lima	2015	0,2	0,0	1 500,4	0,0	382,6	547,8	0,0	0,0	0,0	0,0	0,0
	2016 ^p	0,1	0,0	1 375,9	0,0	382,9	458,1	0,0	0,0	0,0	0,0	0,0
Lima Metropolitana	2015	0,0	0,0	0,0	0,0	0,9	68,7	0,0	0,0	0,1	0,0	0,0
	2016 ^p	0,0	0,0	0,0	0,0	1,4	63,9	0,0	0,0	0,1	0,0	0,0
Loreto	2015	0,0	0,0	0,0	145,2	0,0	0,0	0,0	0,0	14,7	37,6	0,0
	2016 ^p	0,0	0,0	0,0	147,4	0,0	0,0	0,0	0,0	15,1	39,6	0,0
Madre de Dios	2015	0,0	0,0	0,0	0,0	0,0	0,0	0,0	0,0	0,0	633,7	0,0
	2016 ^p	0,0	0,0	0,0	0,0	0,0	0,0	0,0	0,0	0,0	658,7	0,0
Moquegua	2015	0,2	0,0	0,0	0,0	540,6	4,2	0,0	0,1	0,0	0,0	0,0
	2016 ^p	0,2	0,0	0,0	0,0	399,4	4,8	0,0	0,1	0,0	0,0	0,0
Pasco	2015	0,9	0,1	0,0	0,5	1,9	0,0	0,0	0,4	0,0	469,4	3,9
	2016 ^p	0,8	0,1	0,0	0,5	2,0	0,0	0,0	0,3	0,0	475,0	4,3
Piura	2015	0,4	4,2	0,0	97,5	2,5	0,0	0,0	0,0	137,3	0,0	0,0
	2016 ^p	0,5	4,1	0,0	76,0	3,4	0,0	0,0	0,0	104,1	0,0	0,0
Puno	2015	13,0	1,1	0,0	0,0	914,1	0,0	401,3	1 551,2	0,0	0,0	0,0
	2016 ^p	12,1	1,1	0,0	0,0	828,8	0,0	365,3	1 448,6	0,0	0,0	0,0
San Martín	2015	0,0	0,0	0,0	259,9	0,0	0,0	0,0	0,0	564,2	2 143,0	0,0
	2016 ^p	0,0	0,0	0,0	228,1	0,0	0,0	0,0	0,0	534,4	2 046,5	0,0
Tacna	2015	0,0	0,0	0,0	0,0	223,2	115,9	0,0	0,0	0,0	0,0	0,0
	2016 ^p	0,0	0,0	0,0	0,0	226,5	106,4	0,0	0,0	0,0	0,0	0,0
Tumbes	2015	0,0	0,0	0,0	0,0	0,0	0,0	0,0	0,0	4,6	0,0	0,0
	2016 ^p	0,0	0,0	0,0	0,0	0,0	0,0	0,0	0,0	3,9	0,0	0,0
Ucayali	2015	0,0	0,0	0,0	22,1	0,0	0,0	0,0	0,0	0,0	0,0	0,0
	2016 ^p	0,0	0,0	0,0	16,3	0,0	0,0	0,0	0,0	0,0	0,0	0,0

Continúa



Región	Año	Algodón sin desmotar	Orégano
Nacional	2015	70,0	13,9
	2016^P	45,0	14,8
Amazonas	2015	0,0	0,0
	2016 ^P	0,0	0,0
Ancash	2015	2,6	0,0
	2016 ^P	1,5	0,0
Apurímac	2015	0,0	0,1
	2016 ^P	0,0	0,1
Arequipa	2015	0,3	3,1
	2016 ^P	0,7	5,4
Ayacucho	2015	0,0	0,0
	2016 ^P	0,0	0,0
Cajamarca	2015	0,0	0,0
	2016 ^P	0,0	0,0
Callao	2015	0,0	0,0
	2016 ^P	0,0	0,0
Cusco	2015	0,0	0,0
	2016 ^P	0,0	0,0
Huancavelica	2015	0,0	0,0
	2016 ^P	0,0	0,0
Huánuco	2015	0,0	0,0
	2016 ^P	0,0	0,0
Ica	2015	44,3	0,0
	2016 ^P	31,0	0,0
Junín	2015	0,0	0,1
	2016 ^P	0,0	0,1
La Libertad	2015	2,7	0,0
	2016 ^P	0,2	0,0
Lambayeque	2015	11,7	0,0
	2016 ^P	6,2	0,0
Lima	2015	3,4	0,0
	2016 ^P	4,0	0,0
Lima Metropolitana	2015	0,0	0,0
	2016 ^P	0,0	0,0
Loreto	2015	0,0	0,0
	2016 ^P	0,0	0,0
Madre de Dios	2015	0,0	0,0
	2016 ^P	0,0	0,0
Moquegua	2015	0,0	1,6
	2016 ^P	0,0	1,8
Pasco	2015	0,0	0,0
	2016 ^P	0,0	0,0
Piura	2015	4,6	0,0
	2016 ^P	1,2	0,0
Puno	2015	0,0	0,0
	2016 ^P	0,0	0,0
San Martín	2015	0,3	0,0
	2016 ^P	0,1	0,0
Tacna	2015	0,0	9,1
	2016 ^P	0,0	7,5
Tumbes	2015	0,0	0,0
	2016 ^P	0,0	0,0
Ucayali	2015	0,1	0,0
	2016 ^P	0,1	0,0

^P Provisional

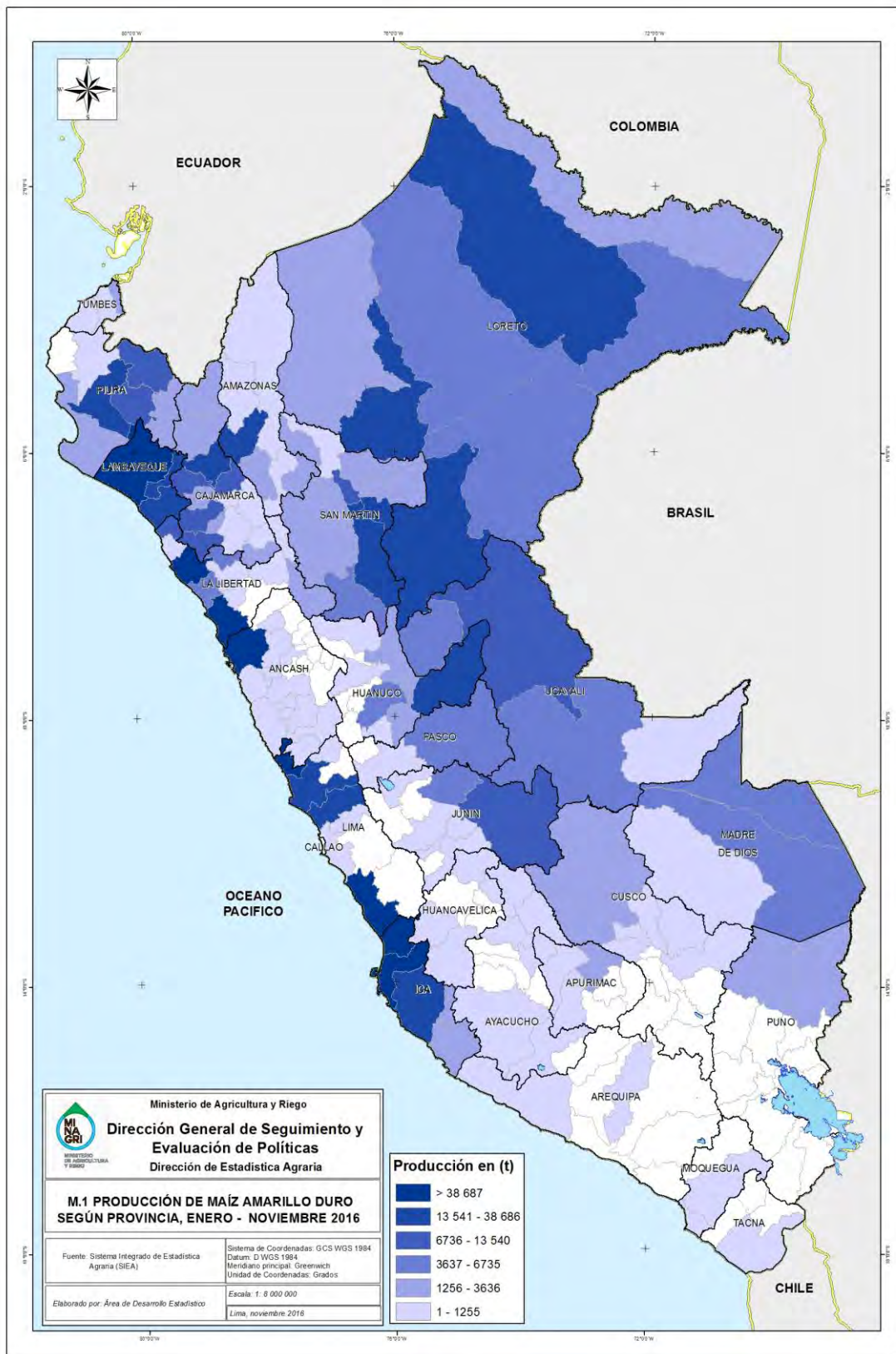

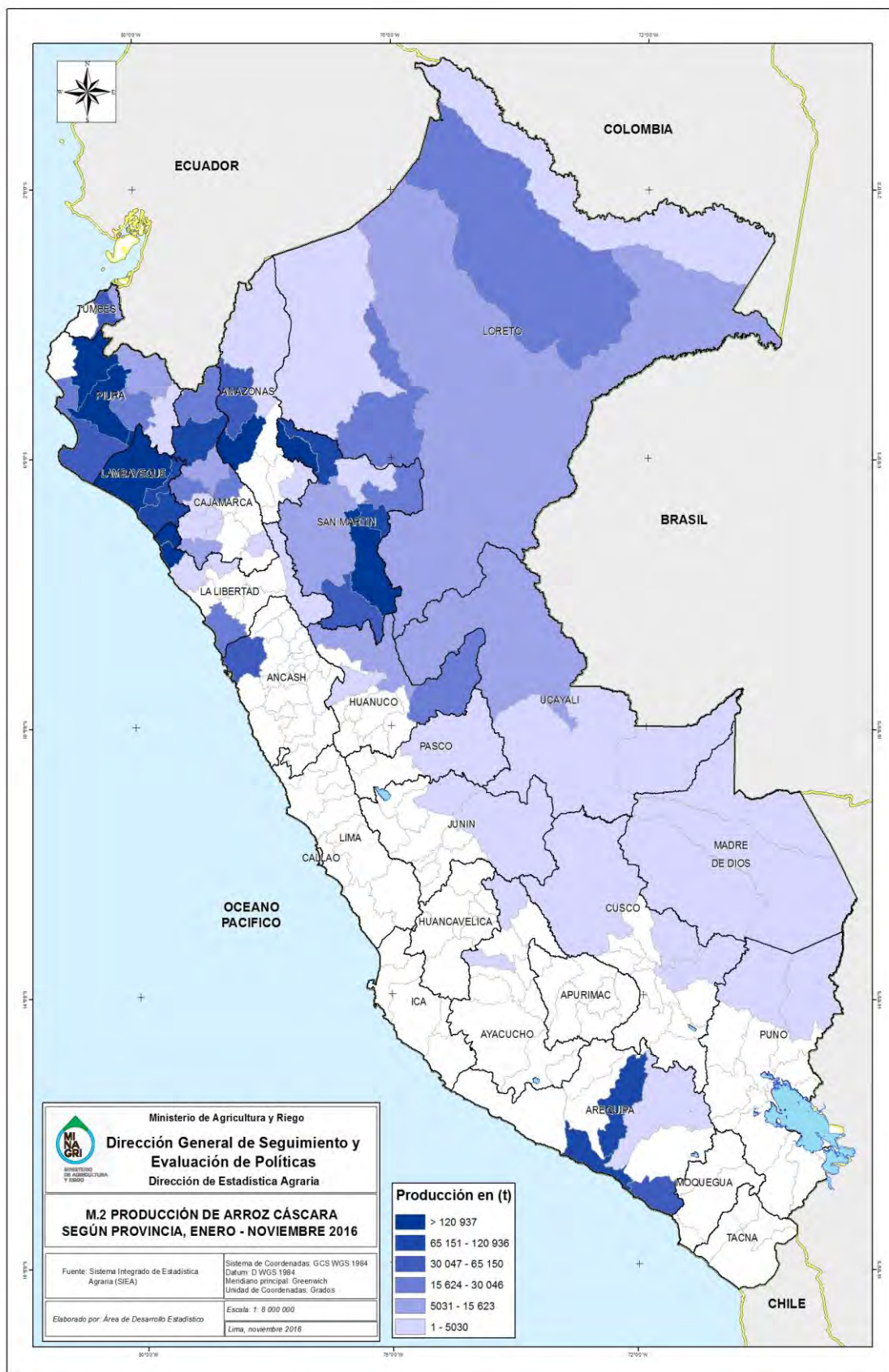

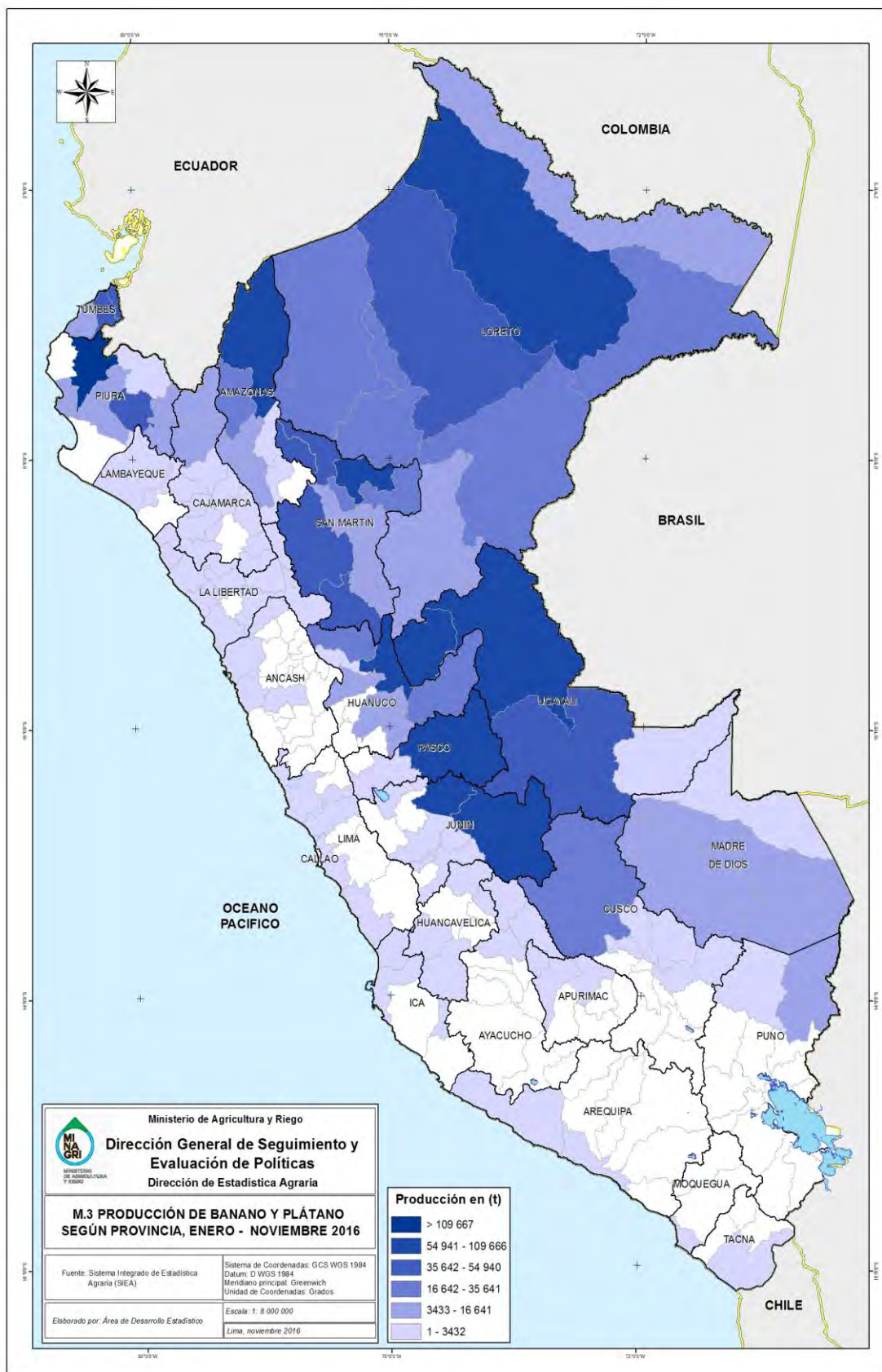

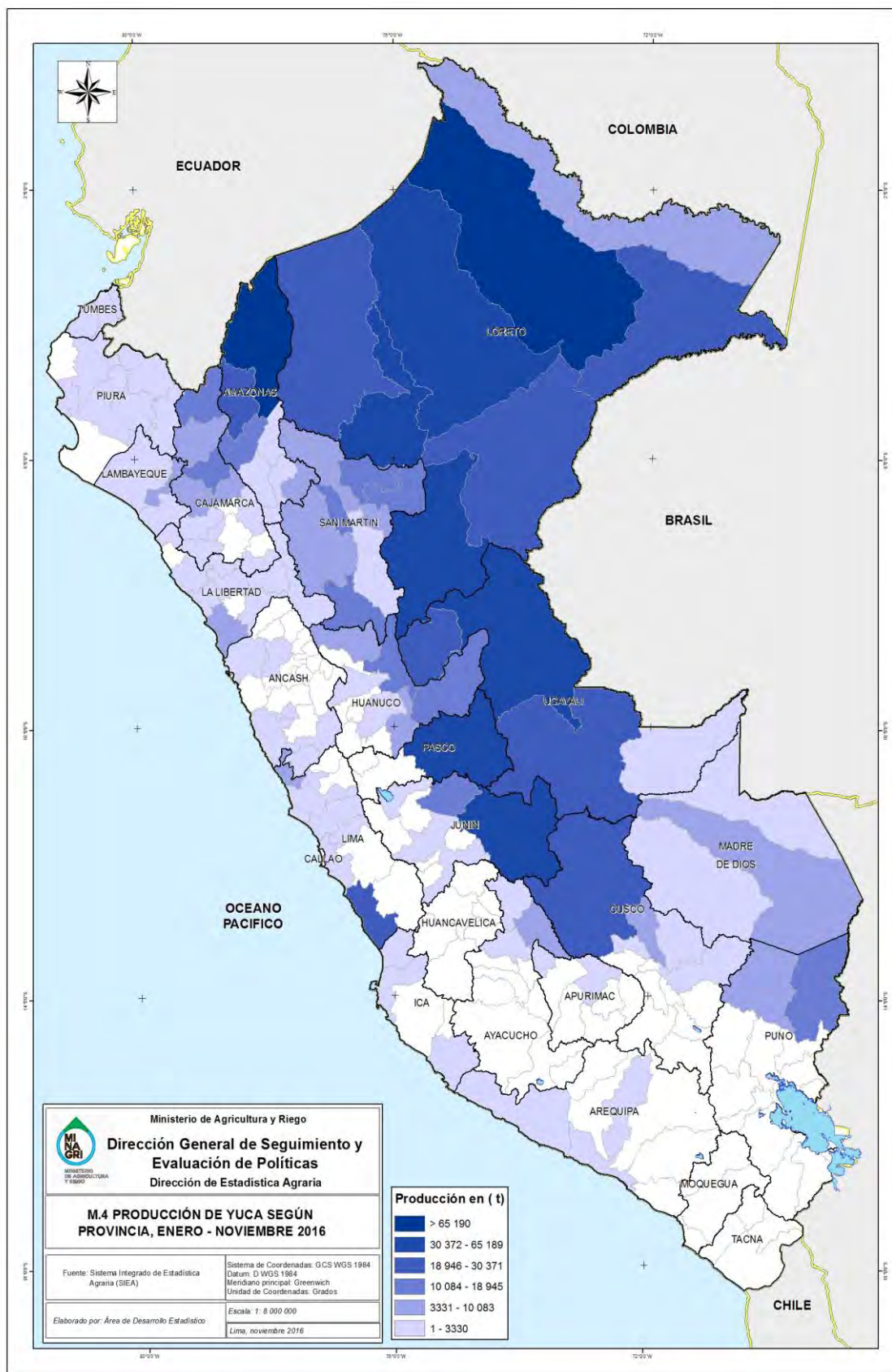

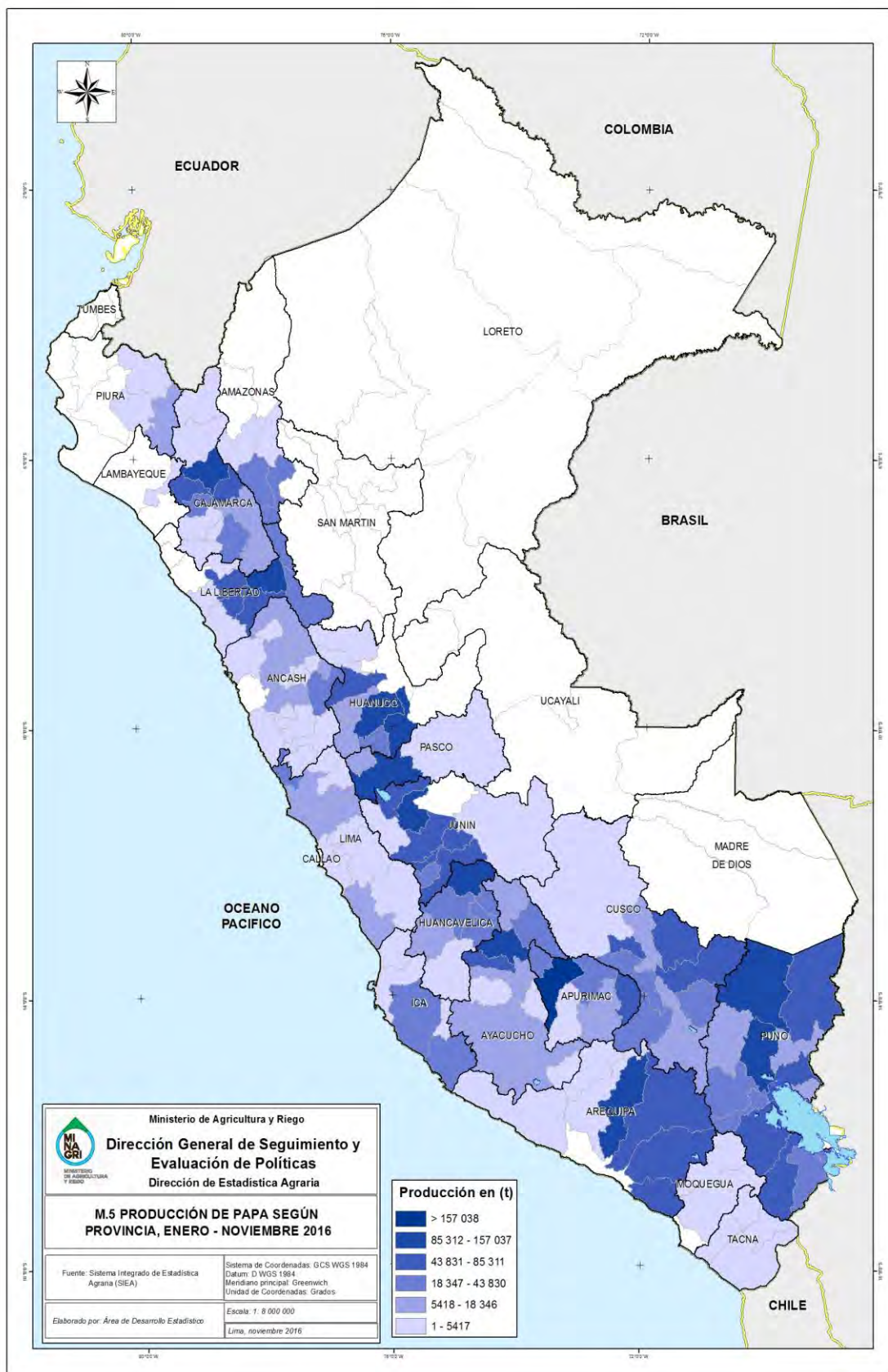

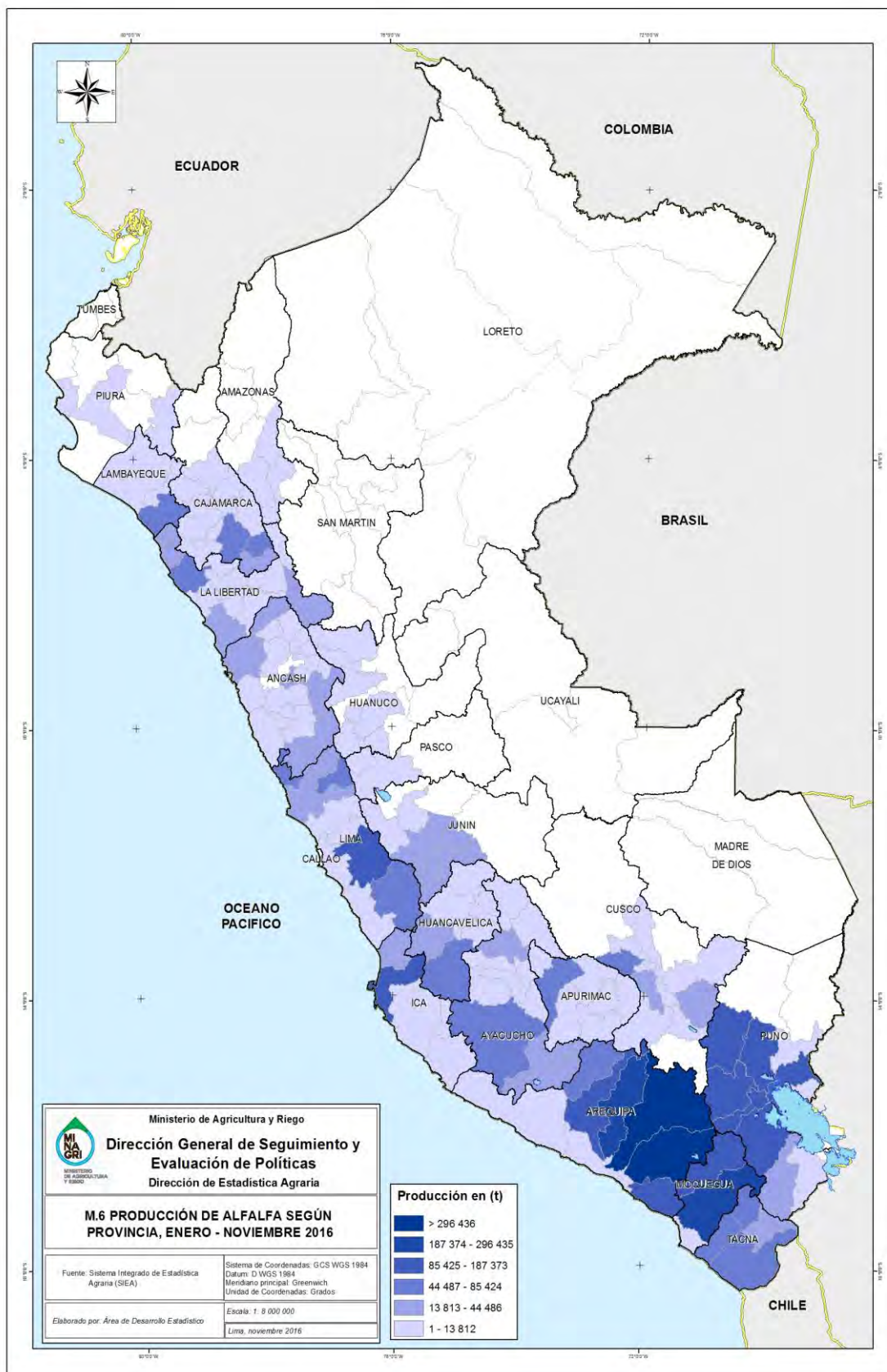



C.13 PERÚ: RENDIMIENTO DE PRINCIPALES CULTIVOS POR PRODUCTO SEGÚN AÑO, ENERO-NOVIEMBRE 2012-2016

Principales productos	Toneladas / hectárea					Variación porcentual				
	2012	2013	2014	2015	2016 ^b	2012/ 2011	2013/ 2012	2014/ 2013	2015/ 2014	2016/ 2015
Cereales										
Trigo	1,5	1,5	1,5	1,5	1,5	1,0	0,6	3,8	-0,9	-2,0
Maíz amarillo duro	4,6	4,7	4,6	4,5	4,8	3,2	-1,5	-2,7	7,2	-5,0
Maíz amiláceo	1,3	1,3	1,4	1,4	1,4	4,1	5,7	0,0	0,3	-1,9
Arroz cáscara	7,4	7,7	7,8	7,7	7,9	5,2	0,5	-1,6	3,8	-4,2
Cebada grano	1,4	1,4	1,5	1,5	1,6	4,4	2,7	3,0	3,8	-3,1
Quinua	1,2	1,1	1,1	1,6	1,5	-0,9	-1,1	43,5	-7,0	-20,2
Hortalizas										
Ají	9,1	10,3	9,9	10,2	10,4	13,5	-3,3	2,5	2,2	-8,0
Piquillo	22,1	23,0	23,5	27,0	26,3	4,2	2,0	15,3	-2,9	-2,6
Tomate	33,9	38,1	41,9	42,3	39,7	12,3	10,0	1,0	-6,3	-8,9
Zapallo	26,6	28,0	27,6	29,9	28,0	5,0	-1,5	8,3	-6,2	-4,5
Arveja verde	3,7	3,6	3,8	3,8	3,9	-1,0	4,3	0,1	2,7	-10,6
Zanahoria	22,3	22,2	22,5	22,8	23,0	-0,5	1,0	1,6	1,0	-2,1
Ajo	10,3	10,5	10,5	11,0	10,9	2,3	0,5	4,3	-1,2	-4,9
Cebolla	38,1	40,2	39,1	41,3	40,1	5,5	-2,6	5,6	-2,9	-3,1
Maíz choclo	8,5	8,4	8,7	8,9	8,7	-1,5	4,0	2,2	-2,0	2,4
Raíces y tubérculos comestibles con alto contenido de almidón o inulina										
Papa	13,5	14,2	14,3	14,7	14,8	5,0	0,5	2,7	1,3	-2,9
Yuca	11,9	12,2	12,1	12,2	12,2	2,3	-0,5	1,1	-0,3	-1,7
Camote	18,1	17,6	18,2	17,1	17,6	-2,6	3,7	-6,0	2,5	0,7
Oca	6,0	6,3	6,4	6,5	6,6	4,4	2,1	0,4	1,7	1,5
Olluco	6,1	6,5	6,6	6,6	6,7	7,0	1,1	0,0	2,2	-0,9
Cultivos estimulantes, de especias y aromáticos										
Páprika	6,0	6,4	6,7	7,1	6,0	6,7	4,0	5,6	-14,4	-4,7
Legumbres (hortalizas leguminosas secas)										
Frijol seco	1,1	1,1	1,1	1,2	1,1	1,4	0,9	2,0	-2,4	-1,9
Pallar seco	1,7	1,9	1,7	1,7	1,3	6,5	-8,9	2,5	-26,2	36,2
Haba seco	1,2	1,3	1,4	1,4	1,4	6,2	3,7	1,8	-0,1	-3,8
Arveja seca	1,0	1,0	1,0	1,1	1,1	0,6	1,7	4,1	-1,0	1,1
Cultivos de azúcar										
Caña de azúcar para azúcar	124,4	128,0	134,0	126,8	121,8	2,9	4,6	-5,3	-3,9	-6,5
Productos de forraje, fibras, plantas vivas, flores y capullos de flores, tabaco en rama, y caucho natural										
Maíz chala	47,0	45,9	45,3	45,3	46,9	-2,2	-1,3	-0,1	3,4	-0,3
Cebada forrajera	20,4	19,1	17,6	18,8	20,2	-6,1	-7,6	6,7	7,5	-4,9
Avena forrajera	20,5	18,6	18,4	19,5	22,8	-9,4	-1,2	5,9	17,2	-6,0

^a Revisado

Fuente: SIEA



C.14 PERÚ: PRECIO RECIBIDO POR EL PRODUCTOR DE LOS PRINCIPALES CULTIVOS POR PRODUCTO SEGÚN AÑO, ENE-NOV 2012-2016

Producto	Soles / tonelada					Variación porcentual				
	2012	2013	2014	2015	2016 ^P	2012/ 2011	2013/ 2012	2014/ 2013	2015/ 2014	2016/ 2015
Cereales										
Trigo	1 319	1 374	1 446	1 507	1 566	4,8	4,2	5,2	4,3	3,9
Maíz amarillo duro	829	886	903	902	996	-9,3	6,9	1,9	-0,1	10,5
Maíz amiláceo	2 134	2 286	2 285	2 149	2 341	12,9	7,1	0,0	-5,9	8,9
Arroz cáscara	890	860	1 090	1 093	1 145	-18,5	-3,3	26,7	0,3	4,8
Cebada grano	1 081	1 165	1 231	1 223	1 240	11,1	7,7	5,7	-0,7	1,4
Quinoa	3 876	6 151	8 026	4 930	3 986	5,7	58,7	30,5	-38,6	-19,1
Hortalizas										
Espárrago	2 809	3 034	2 606	3 697	4 111	10,6	8,0	-14,1	41,9	11,2
Alcachofa	1 388	1 568	2 093	1 636	2 314	-3,5	12,9	33,5	-21,8	41,4
Ají	1 334	1 377	1 385	1 388	1 587	-5,9	3,2	0,6	0,2	14,4
Piquillo	1 050	836	1 450	972	927	-34,3	-20,4	73,5	-33,0	-4,7
Pimiento morrón	1 068	1 231	1 154	877	957	15,0	15,2	-6,2	-24,0	9,1
Tomate	785	709	1 033	847	835	3,9	-9,6	45,6	-18,0	-1,5
Zapallo	533	527	710	709	650	-9,6	-1,2	34,7	-0,2	-8,2
Arveja verde	1 322	1 481	1 548	1 505	1 595	2,6	12,0	4,5	-2,8	6,0
Zanahoria	594	518	535	590	689	14,2	-12,7	3,2	10,3	16,8
Ajo	1 799	3 257	2 844	2 833	4 025	3,9	81,0	-12,7	-0,4	42,1
Cebolla	1 003	471	832	996	503	80,0	-53,0	76,6	19,7	-49,5
Maíz choclo	941	940	978	1 050	1 085	11,0	-0,1	4,0	7,4	3,3
Frutas y nueces										
Palta	2 073	1 878	2 031	2 280	2 626	16,1	-9,4	8,1	12,3	15,2
Banano y Plátano	1 950	495	486	519	578	339,9	-74,6	-1,8	6,8	11,3
Mango	981	275	479	1 233	621	125,6	-72,0	74,1	157,7	-49,6
Papaya	805	559	601	713	765	17,6	-30,6	7,5	18,6	7,4
Piña	533	571	610	655	710	20,2	7,2	6,8	7,4	8,4
Granadilla	1 999	1 972	1 847	1 641	1 611	-0,6	-1,4	-6,3	-11,2	-1,8
Limón	897	971	900	908	782	21,4	8,2	-7,3	1,0	-13,9
Naranja	567	547	562	601	650	7,4	-3,5	2,7	6,9	8,1
Mandarina	953	1 040	1 130	1 141	1 099	2,2	9,1	8,6	0,9	-3,7
Tangelo	660	660	684	714	850	7,6	-0,1	3,6	4,5	19,0
Uva	1 901	2 440	2 160	2 344	2 338	17,4	28,3	-11,5	8,5	-0,3
Manzana	702	711	742	774	835	15,2	1,2	4,5	4,3	7,9
Melocotón	1 982	1 941	1 914	1 969	2 180	23,8	-2,1	-1,4	2,9	10,7
Tuna	958	1 009	1 040	1 096	1 247	12,3	5,3	3,1	5,4	13,7
Semillas aceiteras y frutos oleaginosos										
Aceituna	1 700	1 915	1 630	3 545	3 261	-16,6	12,7	-14,9	117,4	-8,0
Palma aceitera	536	409	409	361	346	6,5	-23,7	-0,1	-11,7	-4,1
Raíces y tubérculos comestibles con alto contenido de almidón o inulina										
Papa	714	774	731	862	1 019	5,8	8,5	-5,6	17,9	18,3
Yuca	541	528	547	595	616	-0,7	-2,3	3,6	8,8	3,5
Camote	663	552	613	557	646	37,3	-16,8	11,1	-9,1	16,0
Oca	811	838	857	913	956	2,0	3,3	2,3	6,5	4,8
Olluco	804	864	1 078	966	1 065	1,4	7,5	24,7	-10,4	10,2

Continúa



Producto	Soles / tonelada					Variación porcentual				
	2012	2013	2014	2015	2016 ^p	2012/ 2011	2013/ 2012	2014/ 2013	2015/ 2014	2016/ 2015
Cultivos estimulantes, de especias y aromáticos										
Café pergamino	6 336	4 891	7 215	6 394	5 596	-31,2	-22,8	47,5	-11,4	-12,5
Cacao	4 800	4 968	6 416	7 254	7 982	-22,1	3,5	29,1	13,1	10,0
Páprika	5 506	5 653	6 305	7 025	6 839	-10,7	2,7	11,5	11,4	-2,6
Legumbres (hotalizas leguminosas secas)										
Frijol seco	3 207	3 515	3 284	3 329	3 555	17,0	9,6	-6,6	1,4	6,8
Pallar seco	3 261	3 140	5 090	4 653	4 450	-5,6	-3,7	62,1	-8,6	-4,4
Haba seca	1 890	2 028	2 029	1 920	2 103	10,1	7,3	0,1	-5,4	9,6
Arveja seca	2 232	2 284	2 365	2 316	2 349	6,2	2,3	3,5	-2,1	1,4
Productos de forraje, fibras, plantas vivas, flores y capullos de flores, tabaco en rama, y caucho natural										
Alfalfa	154	157	170	181	196	6,0	1,8	8,3	6,8	8,0
Maíz chala	123	126	149	132	146	7,6	2,0	18,2	-11,1	10,3
Cebada forrajera	286	288	315	290	300	9,8	0,8	9,4	-7,9	3,3
Avena forrajera	300	297	300	290	298	11,2	-0,7	1,0	-3,5	2,9
Pasto elefante	65	67	69	79	80	16,2	3,8	3,0	13,6	2,0
Braquiaria	43	47	54	58	68	8,1	10,4	14,9	6,0	17,2
Rye grass	52	50	80	108	106	6,5	-4,8	60,4	35,3	-1,9
Algodón sin desmotar	2 595	2 683	2 888	2 794	2 878	-40,9	3,4	7,6	-3,2	3,0
Orégano	5 618	6 310	4 470	4 673	6 420	5,2	12,3	-29,2	4,5	37,4

^p Provisional

Fuente: SIEA



**C.15 PERÚ: PRECIO RECIBIDO POR EL PRODUCTOR DE LOS PRINCIPALES CULTIVOS POR REGIÓN SEGÚN PRODUCTO,
ENERO-NOVIEMBRE 2015 - 2016
(Soles/tonelada)**

Región	Año	Trigo	Maíz duro	Maíz amiláceo	Arroz cáscara	Cebada grano	Quinoa	Espárrago	Alcachofa	Ají	Piquillo	Pimiento
Nacional	2015	1 507	902	2 149	1 093	1 223	4 930	3 697	1 636	1 388	972	877
	2016 ^P	1 566	996	2 341	1 145	1 240	3 986	4 111	2 314	1 587	927	957
Amazonas	2015	1 688	1 031	1 948	1 039	1 382	6 246	0	0	642	0	0
	2016 ^P	1 835	1 137	1 975	1 025	1 357	3 221	0	0	664	0	0
Ancash	2015	1 959	857	2 449	1 204	1 527	4 689	3 788	3 500	1 469	0	0
	2016 ^P	1 999	1 012	2 425	1 185	1 497	3 046	3 366	5 017	1 507	0	0
Apurímac	2015	1 397	1 179	1 999	0	1 311	3 506	0	2 791	2 866	0	0
	2016 ^P	1 632	1 389	2 309	0	1 313	3 255	0	1 000	3 154	0	0
Arequipa	2015	1 409	1 019	3 186	1 185	1 604	4 748	0	1 596	7 760	0	0
	2016 ^P	1 442	1 119	3 254	1 225	1 704	3 735	0	1 853	7 366	0	0
Ayacucho	2015	1 766	1 101	2 145	1 346	1 285	4 780	0	0	1 709	0	0
	2016 ^P	1 680	1 339	2 263	1 499	1 392	4 130	0	0	1 465	0	0
Cajamarca	2015	1 333	783	1 980	1 063	1 229	5 519	0	0	1 500	0	0
	2016 ^P	1 450	852	2 184	1 130	1 313	3 629	0	0	0	0	0
Callao	2015	0	0	0	0	0	0	0	0	0	0	0
	2016 ^P	0	0	0	0	0	0	0	0	0	0	0
Cusco	2015	1 722	1 525	2 681	1 114	1 379	5 481	0	1 512	0	0	0
	2016 ^P	1 727	1 462	2 834	1 033	1 449	3 645	0	1 555	0	0	0
Huancavelica	2015	1 063	902	1 414	0	860	3 520	0	1 089	0	0	0
	2016 ^P	1 173	961	1 729	0	945	2 883	0	1 076	0	0	0
Huánuco	2015	1 712	1 054	2 332	995	1 382	4 910	0	0	973	0	0
	2016 ^P	1 860	1 046	2 564	1 014	1 419	4 401	0	0	971	0	0
Ica	2015	1 893	936	1 962	0	1 649	5 265	4 204	1 567	1 201	0	991
	2016 ^P	1 562	1 059	1 601	0	1 218	6 877	4 486	3 088	1 286	0	1 000
Junín	2015	1 347	846	2 086	973	975	3 270	0	2 365	1 302	0	0
	2016 ^P	1 700	893	2 437	1 065	1 224	3 787	0	2 538	1 030	0	0
La Libertad	2015	1 504	899	2 178	1 161	1 209	5 877	3 433	1 188	1 254	2 254	887
	2016 ^P	1 503	1 089	2 304	1 294	1 107	4 736	4 007	1 200	1 312	0	1 069
Lambayeque	2015	1 036	900	1 314	1 153	1 306	4 974	4 080	0	1 722	722	800
	2016 ^P	1 412	1 003	1 605	1 268	800	2 000	3 946	0	2 467	711	814
Lima	2015	2 041	925	2 201	0	1 369	3 421	2 365	1 331	1 209	0	1 070
	2016 ^P	2 042	964	2 360	0	1 712	3 980	2 497	1 061	1 405	0	1 196
Lima Metropolitana	2015	1 350	761	0	0	0	7 975	0	0	998	0	876
	2016 ^P	1 350	793	0	0	1 500	8 785	0	0	1 043	0	901
Loreto	2015	0	768	0	591	0	0	0	0	311	0	0
	2016 ^P	0	766	0	589	0	0	0	0	312	0	0
Madre de Dios	2015	0	1 254	0	1 357	0	0	0	0	0	0	0
	2016 ^P	0	1 181	0	1 290	0	0	0	0	0	0	0
Moquegua	2015	2 529	1 015	2 936	0	1 699	5 103	0	0	0	0	0
	2016 ^P	2 787	1 150	3 289	0	1 636	5 423	0	0	4 797	0	0
Pasco	2015	2 025	913	2 913	1 443	1 986	6 957	0	0	2 005	0	0
	2016 ^P	2 155	1 418	2 900	1 663	1 831	9 043	0	0	1 132	0	0
Piura	2015	1 179	1 013	1 195	1 175	1 109	3 870	0	0	0	992	2 000
	2016 ^P	1 370	1 086	1 497	1 227	1 105	0	0	0	8 272	1 197	0
Puno	2015	1 479	1 924	2 150	2 257	1 322	5 593	0	0	0	0	0
	2016 ^P	1 423	1 869	1 877	1 798	1 289	4 086	0	0	0	0	0
San Martín	2015	0	779	0	1 002	0	0	0	0	0	0	0
	2016 ^P	0	861	0	1 022	0	0	0	0	0	0	0
Tacna	2015	1 344	1 200	4 386	0	0	5 134	0	0	1 629	0	1 509
	2016 ^P	1 482	1 137	4 475	0	0	4 410	0	0	1 510	0	1 924
Tumbes	2015	0	1 008	0	1 172	0	0	0	0	1 528	0	968
	2016 ^P	0	993	0	1 295	0	0	0	0	892	0	1 263
Ucayali	2015	0	879	0	840	0	0	0	0	1 636	0	0
	2016 ^P	0	998	0	871	0	0	0	0	2 248	0	0

Continúa



Región	Año	Tomate	Zapallo	Arveja verde	Zanahori a	Ajo	Cebolla	Maíz choclo	Palta	Banano y plátano	Mango	Papaya
Nacional	2015	847	709	1 505	590	2 833	996	1 050	2 280	519	1 233	713
	2016^P	835	650	1 595	689	4 025	503	1 085	2 626	578	621	765
Amazonas	2015	874	456	2 530	1 073	2 451	3 000	1 588	965	603	1 030	1 066
	2016 ^P	971	531	2 341	1 021	2 423	2 500	1 687	1 098	610	1 283	1 545
Ancash	2015	972	710	1 487	526	4 450	1 168	726	2 610	1 058	1 068	2 507
	2016 ^P	822	504	1 659	534	0	560	828	2 990	1 179	1 119	1 974
Apurímac	2015	1 113	575	1 451	732	2 402	812	973	1 056	829	1 110	1 518
	2016 ^P	1 380	682	1 520	946	2 883	872	886	891	577	656	1 214
Arequipa	2015	776	628	1 741	583	2 502	1 056	1 037	3 041	1 770	3 500	1 656
	2016 ^P	707	564	1 711	803	3 861	359	957	3 772	1 675	3 500	1 779
Ayacucho	2015	1 125	606	1 710	734	3 855	945	1 094	2 346	672	782	862
	2016 ^P	1 077	765	1 912	865	3 481	1 012	1 150	2 621	698	879	934
Cajamarca	2015	1 299	957	1 317	1 163	5 392	960	1 136	1 679	441	982	1 416
	2016 ^P	1 207	1 075	1 328	1 282	6 609	957	1 186	1 849	454	1 067	1 201
Callao	2015	0	0	0	0	0	0	0	0	0	0	0
	2016 ^P	0	0	0	0	0	0	0	0	0	0	0
Cusco	2015	1 508	993	1 540	1 030	7 000	1 136	858	1 514	799	1 135	1 102
	2016 ^P	1 508	688	1 543	1 118	0	1 356	813	1 978	732	1 283	938
Huancavelica	2015	1 184	1 113	1 442	887	3 267	1 366	1 292	1 564	724	855	1 189
	2016 ^P	1 115	984	1 584	882	3 474	1 225	1 144	1 441	771	861	1 242
Huánuco	2015	1 197	561	1 527	538	4 555	1 075	1 535	1 044	427	543	670
	2016 ^P	964	490	1 401	493	5 274	1 375	1 715	1 029	455	537	510
Ica	2015	790	608	2 089	850	1 200	882	1 334	2 997	562	1 091	1 319
	2016 ^P	808	467	2 363	600	10 000	783	1 259	3 755	567	1 145	2 126
Junín	2015	950	782	1 470	471	3 149	797	848	718	554	587	764
	2016 ^P	1 146	735	1 730	450	4 199	665	916	753	719	569	819
La Libertad	2015	1 245	615	1 724	800	4 965	1 021	1 329	2 560	718	920	997
	2016 ^P	1 160	643	1 866	698	5 778	673	1 382	2 867	645	1 037	832
Lambayeque	2015	737	640	1 146	855	0	1 015	2 498	1 015	439	950	935
	2016 ^P	735	619	1 368	951	0	894	2 395	1 552	531	640	401
Lima	2015	820	607	1 556	470	2 606	846	1 006	2 079	904	857	1 385
	2016 ^P	862	633	1 844	491	3 034	676	1 327	2 160	802	968	1 641
Lima Metropolitana	2015	981	796	1 315	455	2 606	489	1 002	2 196	652	887	0
	2016 ^P	867	688	1 257	349	2 461	404	938	2 306	664	895	0
Loreto	2015	347	451	0	0	0	0	408	465	386	282	434
	2016 ^P	343	447	0	0	0	0	407	466	392	288	433
Madre de Dios	2015	1 000	1 000	0	0	0	0	1 000	1 911	891	1 158	968
	2016 ^P	1 041	975	0	0	0	0	0	2 349	870	1 337	862
Moquegua	2015	1 242	1 111	1 838	567	3 416	646	600	3 257	1 040	2 031	0
	2016 ^P	1 185	652	1 748	699	3 000	720	974	3 582	1 238	2 511	0
Pasco	2015	0	793	1 286	733	1 200	0	1 270	636	537	800	1 554
	2016 ^P	0	629	1 323	698	1 400	0	1 096	866	578	846	1 244
Piura	2015	1 389	543	1 890	875	5 825	1 070	1 548	2 366	722	1 393	1 875
	2016 ^P	937	895	1 723	785	4 788	618	1 555	3 747	743	508	1 691
Puno	2015	1 200	556	0	795	0	958	1 057	2 352	1 090	0	2 332
	2016 ^P	0	536	0	993	0	1 007	1 374	2 452	1 037	0	2 216
San Martín	2015	1 457	0	0	0	0	0	0	574	473	451	570
	2016 ^P	1 250	0	0	0	0	0	0	549	575	563	769
Tacna	2015	1 271	1 621	2 850	1 172	4 445	848	1 319	4 046	1 500	0	0
	2016 ^P	1 146	1 931	2 944	1 244	4 357	561	1 566	4 568	1 500	0	0
Tumbes	2015	857	550	0	0	0	4 000	1 263	0	723	640	1 011
	2016 ^P	837	477	0	0	0	0	1 004	0	795	798	852
Ucayali	2015	914	668	0	0	0	0	0	559	363	637	287
	2016 ^P	956	732	0	0	0	0	0	684	444	687	355

Continúa



Región	Año	Piña	Granadilla	Limón	Naranja	Mandarina	Tangelo	Uva	Manzana	Melocotón	Tuna	Aceituna
Nacional	2015	655	1 641	908	601	1 141	714	2 344	774	1 969	1 096	3 545
	2016^P	710	1 611	782	650	1 099	850	2 338	835	2 180	1 247	3 261
Amazonas	2015	924	1 228	1 739	559	0	0	0	1 200	1 219	0	0
	2016 ^P	1 008	1 508	785	615	0	0	0	1 200	1 400	0	0
Ancash	2015	0	2 963	1 623	1 282	0	0	1 851	1 146	1 607	902	0
	2016 ^P	0	3 147	1 794	1 425	0	0	2 086	1 319	1 585	916	0
Apurímac	2015	0	1 091	862	796	0	0	0	809	834	508	0
	2016 ^P	0	1 060	865	688	0	0	0	735	992	537	0
Arequipa	2015	0	0	2 000	1 599	0	0	3 032	2 061	2 265	1 367	2 468
	2016 ^P	0	0	2 056	1 552	1 500	0	3 130	1 983	2 426	1 368	2 735
Ayacucho	2015	812	1 750	1 439	852	764	843	2 064	1 277	1 446	859	0
	2016 ^P	833	1 582	1 462	886	875	886	2 358	1 309	1 637	907	0
Cajamarca	2015	1 126	1 503	1 153	528	0	0	1 039	988	0	1 013	0
	2016 ^P	1 175	1 403	1 057	558	0	0	1 095	943	0	1 253	0
Callao	2015	0	0	0	0	0	0	0	0	0	0	0
	2016 ^P	0	0	0	0	0	0	0	0	0	0	0
Cusco	2015	1 061	1 983	1 523	506	743	683	0	2 125	2 343	824	0
	2016 ^P	1 096	1 708	1 058	934	586	600	0	2 000	2 880	1 053	0
Huancavelica	2015	0	973	641	587	0	0	0	583	1 041	1 004	0
	2016 ^P	0	974	648	592	0	0	0	594	1 103	1 126	0
Huánuco	2015	495	1 435	851	396	549	0	0	1 726	2 338	835	0
	2016 ^P	591	1 493	753	400	544	0	0	1 799	2 407	878	0
Ica	2015	0	2 346	1 547	1 310	1 394	797	2 209	1 840	2 881	1 453	3 087
	2016 ^P	0	2 807	1 451	1 412	1 496	954	2 595	2 377	2 941	1 909	3 780
Junín	2015	542	1 746	783	436	528	578	0	1 149	1 527	1 036	0
	2016 ^P	564	1 941	766	438	527	584	0	1 258	1 711	1 207	0
La Libertad	2015	890	1 613	713	1 118	1 339	0	1 627	1 153	1 637	901	3 587
	2016 ^P	874	1 701	731	1 135	1 454	0	1 579	1 174	1 723	921	2 991
Lambayeque	2015	0	2 724	687	972	0	0	3 341	0	0	0	0
	2016 ^P	0	1 927	477	883	0	0	2 953	0	0	0	0
Lima	2015	0	1 937	1 562	1 342	1 229	918	1 306	724	2 026	2 004	1 917
	2016 ^P	0	2 060	1 788	1 392	1 064	1 360	1 433	783	2 243	1 890	1 936
Lima Metropolitana	2015	0	0	0	1 000	1 086	0	1 583	1 023	1 647	2 086	3 266
	2016 ^P	0	0	0	950	1 126	0	1 752	1 107	1 661	2 140	3 650
Loreto	2015	359	567	924	464	466	0	0	0	0	0	0
	2016 ^P	361	502	932	463	467	0	0	0	0	0	0
Madre de Dios	2015	1 568	0	2 230	1 083	1 140	0	0	0	0	0	0
	2016 ^P	7 521	0	2 241	1 048	1 157	0	0	0	0	0	0
Moquegua	2015	0	0	1 972	1 909	0	0	2 042	1 829	2 196	1 257	4 000
	2016 ^P	0	0	1 883	1 852	0	0	2 036	1 846	2 799	1 897	5 123
Pasco	2015	651	1 675	1 000	686	574	0	0	0	0	1 000	0
	2016 ^P	796	1 506	1 000	703	590	0	0	0	0	1 000	0
Piura	2015	0	1 805	933	652	0	0	3 029	0	0	0	0
	2016 ^P	0	2 094	767	805	0	0	2 491	0	0	0	0
Puno	2015	2 863	1 372	872	612	917	0	0	0	770	0	0
	2016 ^P	2 616	1 313	822	789	1 163	0	0	0	826	0	0
San Martín	2015	602	0	712	398	503	0	2 778	0	0	0	0
	2016 ^P	798	0	866	422	610	0	2 873	0	0	0	0
Tacna	2015	0	0	0	1 995	0	0	1 862	1 160	3 678	3 376	3 767
	2016 ^P	0	0	0	1 995	0	0	2 250	1 338	3 785	3 496	3 611
Tumbes	2015	0	0	1 221	929	1 000	0	2 700	0	0	0	0
	2016 ^P	0	0	1 329	891	1 327	2 000	0	0	0	0	0
Ucayali	2015	487	462	399	519	466	611	0	0	0	0	0
	2016 ^P	569	652	500	644	572	734	0	0	0	0	0

Continúa



Región	Año	Palma aceitera	Papa	Yuca	Camote	Oca	Olluco	Café pergamino	Cacao	Paprika	Frijol seco	Pallar seco
Nacional	2015	361	862	862	595	913	966	6 394	7 254	7 025	3 329	4 653
	2016 ^p	346	1 019	1 019	616	956	1 065	5 596	7 982	6 839	3 555	4 450
Amazonas	2015	0	1 074	1 074	818	1 155	1 168	7 302	6 303	0	3 471	0
	2016 ^p	0	1 162	1 162	804	1 103	1 377	6 911	7 025	0	3 745	0
Ancash	2015	0	874	874	898	926	1 161	0	0	5 584	3 816	3 296
	2016 ^p	0	1 106	1 106	892	986	1 955	0	0	5 850	4 132	4 441
Apurímac	2015	0	669	669	902	518	682	0	0	0	3 029	3 000
	2016 ^p	0	965	965	1 188	691	959	0	0	0	3 084	2 800
Arequipa	2015	0	865	865	1 414	1 654	1 868	0	0	6 341	4 915	5 216
	2016 ^p	0	1 207	1 207	1 729	1 633	1 840	0	0	6 093	6 217	5 093
Ayacucho	2015	0	667	667	853	779	972	6 239	7 147	0	3 000	3 990
	2016 ^p	0	737	737	844	899	1 153	6 249	8 439	0	3 104	2 179
Cajamarca	2015	0	745	745	1 096	579	907	6 763	6 215	1 600	2 553	0
	2016 ^p	0	1 076	1 076	1 150	595	937	6 674	7 619	1 907	2 725	0
Callao	2015	0	0	0	0	0	0	0	0	0	0	0
	2016 ^p	0	0	0	0	0	0	0	0	0	0	0
Cusco	2015	0	1 043	1 043	1 409	1 022	1 159	6 253	6 550	0	3 070	0
	2016 ^p	0	1 056	1 056	1 216	1 142	1 164	5 209	5 876	0	3 118	0
Huancavelica	2015	0	567	567	0	974	1 080	2 500	0	0	3 410	0
	2016 ^p	0	613	613	0	941	977	2 500	0	0	3 273	0
Huánuco	2015	331	872	872	526	632	814	6 472	7 783	0	3 478	0
	2016 ^p	319	1 103	1 103	553	631	863	5 482	8 243	0	3 980	0
Ica	2015	0	891	891	731	0	0	0	0	5 753	4 859	6 231
	2016 ^p	0	1 170	1 170	958	1 117	2 116	0	0	5 267	5 972	6 204
Junín	2015	0	554	554	620	503	860	6 486	7 328	0	3 100	0
	2016 ^p	0	637	637	798	525	814	5 633	9 001	0	3 111	0
La Libertad	2015	0	788	788	881	598	672	3 402	3 147	7 669	3 348	2 757
	2016 ^p	0	836	836	823	637	795	3 462	3 365	7 500	3 439	3 705
Lambayeque	2015	0	627	627	1 091	662	663	8 095	5 625	5 777	3 168	2 216
	2016 ^p	0	820	820	710	1 175	2 292	7 040	7 682	6 922	3 453	1 818
Lima	2015	0	913	913	522	960	1 145	0	0	8 300	4 470	0
	2016 ^p	0	1 403	1 403	549	1 161	1 371	0	0	7 146	5 458	0
Lima Metropolitana	2015	0	695	695	747	0	0	0	0	0	4 746	0
	2016 ^p	0	956	956	760	0	0	0	0	0	5 111	0
Loreto	2015	404	0	0	353	0	0	2 675	2 769	0	1 875	0
	2016 ^p	407	0	0	356	0	0	2 702	2 696	0	1 851	0
Madre de Dios	2015	0	0	0	928	0	0	2 891	5 852	0	4 224	0
	2016 ^p	0	0	0	949	0	0	3 326	6 837	0	4 089	0
Moquegua	2015	0	952	952	1 200	600	1 200	0	0	1 200	3 688	0
	2016 ^p	0	1 134	1 134	0	1 042	1 300	0	0	0	4 527	0
Pasco	2015	0	698	698	635	683	728	6 706	5 953	0	2 491	0
	2016 ^p	0	660	660	681	748	804	5 762	6 983	0	2 272	0
Piura	2015	0	949	949	1 189	943	1 018	6 813	5 035	4 843	3 103	0
	2016 ^p	0	1 259	1 259	1 125	1 075	1 279	6 203	5 348	8 356	3 417	0
Puno	2015	0	1 311	1 311	1 485	1 229	1 453	7 637	7 665	0	1 990	0
	2016 ^p	0	1 434	1 434	1 620	1 226	1 521	7 306	7 835	0	2 317	0
San Martín	2015	343	0	0	481	0	0	5 737	7 818	0	4 555	0
	2016 ^p	343	0	0	572	0	0	4 333	8 323	0	5 219	0
Tacna	2015	0	1 341	1 341	0	0	0	0	0	5 617	0	0
	2016 ^p	0	1 748	1 748	0	0	0	0	0	4 031	0	0
Tumbes	2015	0	0	0	895	0	0	0	5 947	0	3 000	0
	2016 ^p	0	0	0	695	0	0	0	6 922	0	0	0
Ucayali	2015	373	0	0	354	0	0	4 945	5 968	0	3 687	0
	2016 ^p	320	0	0	410	0	0	6 698	7 425	0	3 042	0

Continúa



Región	Año	Haba seca	Arveja seca	Alfalfa	Maíz chala	Cebada forrajera	Avena forrajera	Pasto elefante	Braquearia	Rye grass	Algodón sin de smotar	Orégano
Nacional	2015	1 920	2 316	181	132	290	290	79	58	108	2 794	4 673
	2016 ^P	2 103	2 349	196	146	300	298	80	68	106	2 878	6 420
Amazonas	2015	2 134	3 462	302	0	0	0	89	86	62	0	0
	2016 ^P	2 119	3 572	387	0	0	0	92	126	73	0	0
Ancash	2015	1 971	2 383	204	198	0	0	0	0	0	2 744	0
	2016 ^P	1 938	2 300	215	202	0	0	0	0	0	2 830	0
Apurímac	2015	1 622	1 668	234	0	204	214	181	0	228	0	2 187
	2016 ^P	2 045	1 971	318	0	296	323	200	0	349	0	2 415
Arequipa	2015	2 303	2 405	109	123	187	162	0	0	149	2 410	4 323
	2016 ^P	2 488	2 945	114	139	155	139	0	0	143	3 265	6 035
Ayacucho	2015	1 963	2 021	244	0	232	207	142	0	0	0	4 179
	2016 ^P	2 099	2 157	276	0	288	232	145	0	0	0	2 500
Cajamarca	2015	2 213	2 525	193	0	0	97	38	0	93	0	0
	2016 ^P	2 295	2 557	203	0	0	84	42	0	73	0	0
Callao	2015	0	0	1 000	0	0	0	0	0	0	0	0
	2016 ^P	0	0	0	0	0	0	0	0	0	0	0
Cusco	2015	1 595	2 267	358	0	398	328	0	0	232	0	0
	2016 ^P	1 785	2 382	339	0	431	289	0	0	227	0	0
Huancavelica	2015	1 463	1 487	163	0	0	213	0	0	0	0	0
	2016 ^P	1 615	1 541	173	0	0	201	0	0	0	0	0
Huánuco	2015	2 245	2 799	214	201	0	96	0	70	151	500	0
	2016 ^P	2 345	2 939	224	219	0	100	0	70	152	500	0
Ica	2015	0	0	296	152	0	0	0	0	0	2 669	0
	2016 ^P	0	0	329	111	0	0	0	0	0	2 874	0
Junín	2015	1 703	2 342	223	0	199	194	103	86	189	0	4 524
	2016 ^P	2 389	2 354	258	0	232	228	112	94	228	0	4 816
La Libertad	2015	1 978	2 433	260	166	0	291	198	0	0	3 001	2 944
	2016 ^P	2 248	2 363	263	173	0	292	204	0	0	3 000	0
Lambayeque	2015	2 416	2 206	211	98	0	0	0	0	0	3 257	0
	2016 ^P	2 940	2 234	251	136	0	0	0	0	0	3 234	0
Lima	2015	2 125	2 000	291	123	0	0	0	0	0	2 246	0
	2016 ^P	2 111	2 000	328	131	0	0	0	0	0	2 248	0
Lima Metropolitana	2015	0	3 344	240	131	0	0	109	0	0	0	0
	2016 ^P	0	3 350	233	131	0	0	110	0	0	2 900	0
Loreto	2015	0	0	0	0	0	0	92	93	0	0	0
	2016 ^P	0	0	0	0	0	0	98	98	0	0	0
Madre de Dios	2015	0	0	0	0	0	0	0	30	0	0	0
	2016 ^P	0	0	0	0	0	0	0	30	0	0	0
Moquegua	2015	2 429	0	85	52	0	60	0	0	0	0	4 411
	2016 ^P	2 792	0	107	50	0	60	0	0	0	0	6 778
Pasco	2015	2 233	2 272	330	0	0	300	0	24	295	0	0
	2016 ^P	2 060	1 453	358	0	0	400	0	23	336	0	0
Piura	2015	2 341	2 618	404	0	0	0	243	0	0	3 323	0
	2016 ^P	3 188	2 666	398	0	0	0	256	0	0	3 468	0
Puno	2015	2 632	2 027	305	0	291	299	0	0	0	0	620
	2016 ^P	2 666	2 112	306	0	298	308	0	0	0	0	647
San Martín	2015	0	0	0	0	0	0	22	28	0	1 179	0
	2016 ^P	0	0	0	0	0	0	23	35	0	1 620	0
Tacna	2015	0	0	215	177	0	900	0	0	0	0	4 869
	2016 ^P	0	0	266	218	0	0	0	0	0	0	6 670
Tumbes	2015	0	0	0	0	0	0	201	0	0	0	0
	2016 ^P	0	0	0	0	0	0	142	0	0	0	0
Ucayali	2015	0	0	0	0	0	0	0	0	0	1 437	0
	2016 ^P	0	0	0	0	0	0	0	0	0	1 447	0



C.16 PERÚ: TRIGO POR REGIÓN SEGÚN VARIABLES PRODUCTIVAS, NOVIEMBRE 2015/ 2016

Región	Superficie cosechada (ha)				Producción (t)				Rendimiento (kg/ ha)			Precio al productor (S/ / kg)		
	2015	2016 ^P	Var. %	Part. % 2016	2015	2016 ^P	Var. %	Part. % 2016	2015	2016 ^P	Var. %	2015	2016 ^P	Var. %
Nacional	982	731	-25,6	100,0	6 297	4 850	-23,0	100,0	6 412	6 639	3,5	1,4	1,4	3,0
Amazonas	0	0	-	0,0	0	0	-	0,0	-	-	-	-	-	-
Ancash	0	0	-	0,0	0	0	-	0,0	-	-	-	-	-	-
Apurímac	0	0	-	0,0	0	0	-	0,0	-	-	-	-	-	-
Arequipa	886	699	-21,1	95,7	6 197	4 787	-22,7	98,7	6 994	6 849	-2,1	1,4	1,4	3,3
Ayacucho	89	2	-97,8	0,3	93	2	-97,8	0,0	1 045	1 000	-4,3	1,9	1,9	-2,5
Cajamarca	7	13	85,7	1,8	7	16	128,6	0,3	1 000	1 231	23,1	1,4	1,2	-17,0
Callao	0	0	-	0,0	0	0	-	0,0	-	-	-	-	-	-
Cusco	0	0	-	0,0	0	0	-	0,0	-	-	-	-	-	-
Huancavelica	0	0	-	0,0	0	0	-	0,0	-	-	-	-	-	-
Huánuco	0	5	-	0,6	0	11	-	0,2	-	2 333	-	-	3,0	-
Ica	0	0	-	0,0	0	0	-	0,0	-	-	-	-	-	-
Junín	0	0	-	0,0	0	0	-	0,0	-	-	-	-	-	-
La Libertad	0	0	-	0,0	0	0	-	0,0	-	-	-	-	-	-
Lambayeque	0	0	-	0,0	0	0	-	0,0	-	-	-	-	-	-
Lima	0	0	-	0,0	0	0	-	0,0	-	-	-	-	-	-
Lima Metropolitana	0	0	-	0,0	0	0	-	0,0	-	-	-	-	-	-
Loreto	0	0	-	0,0	0	0	-	0,0	-	-	-	-	-	-
Madre de Dios	0	0	-	0,0	0	0	-	0,0	-	-	-	-	-	-
Moquegua	0	1	-	0,1	0	1	-	0,0	-	1 420	-	-	2,1	-
Pasco	0	0	-	0,0	0	0	-	0,0	-	-	-	-	-	-
Piura	0	0	-	0,0	0	0	-	0,0	-	-	-	-	-	-
Puno	0	0	-	0,0	0	0	-	0,0	-	-	-	-	-	-
San Martín	0	0	-	0,0	0	0	-	0,0	-	-	-	-	-	-
Tacna	0	11	-	1,5	0	33	-	0,7	-	3 000	-	-	1,6	-
Tumbes	0	0	-	0,0	0	0	-	0,0	-	-	-	-	-	-
Ucayali	0	0	-	0,0	0	0	-	0,0	-	-	-	-	-	-

^P Provisional

Fuente: SIEA



C.17 PERÚ: MAÍZ AMARILLO DURO POR REGIÓN SEGÚN VARIABLES PRODUCTIVAS, NOVIEMBRE 2015/2016

Región	Superficie cosechada (ha)				Producción (t)				Rendimiento (kg/ ha)			Precio al productor (S/ / kg)		
	2015	2016 ^P	Var. %	Part. % 2016	2015	2016 ^P	Var. %	Part. % 2016	2015	2016 ^P	Var. %	2015	2016 ^P	Var. %
Nacional	24 914	20 083	-19,4	100,0	134 188	92 753	-30,9	100,0	5 386	4 619	-14,2	1,4	1,4	3,0
Amazonas	107	259	142,1	1,3	173	420	142,5	0,5	1 617	1 620	0,2	1,0	1,3	33,2
Ancash	959	2 303	-	11,5	7 055	14 818	110,0	16,0	7 357	6 434	-12,5	0,8	0,9	9,2
Apurímac	2	0	-100,0	0,0	2	0	-100,0	0,0	1 000	-	-100,0	1,5	-	-100,0
Arequipa	0	0	-	0,0	0	0	-	0,0	-	-	-	-	-	-
Ayacucho	0	0	-	0,0	0	0	-	0,0	-	-	-	-	-	-
Cajamarca	662	568	-14,2	2,8	3 940	3 387	-14,0	3,7	5 952	5 963	0,2	0,8	0,9	7,4
Callao	0	0	-	0,0	0	0	-	0,0	-	-	-	-	-	-
Cusco	1	0	-100,0	0,0	1	0	-100,0	0,0	1 000	-	-100,0	1,4	-	-100,0
Huancavelica	22	12	-45,5	0,1	33	18	-44,8	0,0	1 482	1 500	1,2	0,9	0,9	0,0
Huánuco	409	311	-24,0	1,5	1 697	1 293	-23,8	1,4	4 154	4 164	0,2	1,1	1,1	8,5
Ica	1 282	492	-61,6	2,4	12 167	4 624	-62,0	5,0	9 489	9 398	-1,0	1,0	1,1	14,2
Junín	156	83	-46,8	0,4	439	200	-54,4	0,2	2 812	2 410	-14,3	0,9	1,0	6,9
La Libertad	4 783	990	-79,3	4,9	40 827	8 988	-78,0	9,7	8 536	9 079	6,4	0,9	1,1	24,0
Lambayeque	1 924	1 676	-12,9	8,3	11 374	9 343	-17,9	10,1	5 912	5 575	-5,7	0,9	1,1	18,4
Lima	1 731	921	-46,8	4,6	16 410	8 664	-47,2	9,3	9 480	9 407	-0,8	0,9	1,0	15,2
Lima Metropolitana	0	0	-	0,0	0	0	-	0,0	-	-	-	-	-	-
Loreto	7 029	6 981	-0,7	34,8	19 775	19 882	0,5	21,4	2 813	2 848	1,2	0,8	0,8	-0,8
Madre de Dios	0	0	-	0,0	0	0	-	0,0	-	-	-	-	-	-
Moquegua	14	2	-85,7	0,0	53	7	-86,0	0,0	3 789	3 700	-2,3	1,1	1,3	21,0
Pasco	0	0	-	0,0	0	0	-	0,0	-	-	-	-	-	-
Piura	2 913	3 468	19,1	17,3	13 298	16 449	23,7	17,7	4 565	4 743	3,9	1,0	1,0	6,6
Puno	0	0	-	0,0	0	0	-	0,0	-	-	-	-	-	-
San Martín	988	1 050	6,3	5,2	2 545	2 545	0,0	2,7	2 576	2 423	-5,9	1,0	1,2	21,6
Tacna	0	0	-	0,0	0	0	-	0,0	-	-	-	-	-	-
Tumbes	20	30	53,8	0,1	56	127	125,8	0,1	2 875	4 220	46,8	0,9	1,0	14,0
Ucayali	1 913	937	-51,0	4,7	4 344	1 989	-54,2	2,1	2 271	2 122	-6,5	0,8	0,9	9,9

^P Provisional

Fuente: SIEA



C.18 PERÚ: MAIZ AMILACEO POR REGIÓN SEGÚN VARIABLES PRODUCTIVAS, NOVIEMBRE 2015/2016

Región	Superficie cosechada (ha)				Producción (t)				Rendimiento (kg/ha)			Precio al productor (\$/kg)		
	2015	2016 ^P	Var. %	Part. % 2016	2015	2016 ^P	Var. %	Part. % 2016	2015	2016 ^P	Var. %	2015	2016 ^P	Var. %
Nacional	949	800	-15,7	100,0	1 896	1 714	-9,6	100,0	1 998	2 142	7,2	1,3	1,4	10,9
Amazonas	60	0	-100,0	0,0	51	0	-100,0	0,0	850	-	-100,0	0,9	-	-100,0
Ancash	41	39	-	4,9	50	47	-6,1	2,7	1 207	1 192	-1,2	2,4	2,5	1,0
Apurímac	0	0	-	0,0	0	0	-	0,0	-	-	-	-	-	-
Arequipa	23	14	-39,1	1,8	108	64	-40,7	3,7	4 707	4 587	-2,5	1,9	1,6	-18,1
Ayacucho	0	0	-	0,0	0	0	-	0,0	-	-	-	-	-	-
Cajamarca	0	0	-	0,0	0	0	-	0,0	-	-	-	-	-	-
Callao	0	0	-	0,0	0	0	-	0,0	-	-	-	-	-	-
Cusco	0	0	-	0,0	0	0	-	0,0	-	-	-	-	-	-
Huancavelica	72	24	-66,7	3,0	106	36	-66,3	2,1	1 472	1 490	1,2	1,5	1,6	5,8
Huánuco	0	0	-	0,0	0	0	-	0,0	-	-	-	-	-	-
Ica	2	0	-100,0	0,0	10	0	-100,0	0,0	5 050	-	-100,0	2,2	-	-100,0
Junín	0	0	-	0,0	0	0	-	0,0	-	-	-	-	-	-
La Libertad	1	0	-100,0	0,0	2	0	-100,0	0,0	1 600	-	-100,0	2,3	-	-100,0
Lambayeque	749	719	-4,0	89,9	1 568	1 557	-0,7	90,8	2 093	2 166	3,4	1,2	1,4	14,5
Lima	0	0	-	0,0	0	0	-	0,0	-	-	-	-	-	-
Lima Metropolitana	0	0	-	0,0	0	0	-	0,0	-	-	-	-	-	-
Loreto	0	0	-	0,0	0	0	-	0,0	-	-	-	-	-	-
Madre de Dios	0	0	-	0,0	0	0	-	0,0	-	-	-	-	-	-
Moquegua	1	1	0,0	0,1	1	1	12,7	0,1	1 295	1 460	12,7	3,0	4,0	33,8
Pasco	0	0	-	0,0	0	0	-	0,0	-	-	-	-	-	-
Piura	0	0	-	0,0	0	0	-	0,0	-	-	-	-	-	-
Puno	0	0	-	0,0	0	0	-	0,0	-	-	-	-	-	-
San Martín	0	0	-	0,0	0	0	-	0,0	-	-	-	-	-	-
Tacna	0	3	-	0,4	0	9	-	0,5	-	3 000	-	-	3,0	-
Tumbes	0	0	-	0,0	0	0	-	0,0	-	-	-	-	-	-
Ucayali	0	0	-	0,0	0	0	-	0,0	-	-	-	-	-	-

^P Provisional

Fuente: SIEA



C.19 PERÚ: ARROZ CÁSCARA POR REGIÓN SEGÚN VARIABLES PRODUCTIVAS, NOVIEMBRE 2015/2016

Región	Superficie cosechada (ha)				Producción (t)				Rendimiento (kg/ ha)			Precio al productor (S/ / kg)		
	2015	2016 ^P	Var. %	Part. % 2016	2015	2016 ^P	Var. %	Part. % 2016	2015	2016 ^P	Var. %	2015	2016 ^P	Var. %
Nacional	17 453	26 430	51,4	100,0	113 338	180 869	59,6	100,0	6 494	6 843	5,4	1,0	1,1	8,8
Amazonas	1 394	3 234	132,1	12,2	10 546	24 133	128,8	13,3	7 568	7 462	-1,4	1,0	1,1	3,4
Ancash	0	0	-	0,0	0	0	-	0,0	-	-	-	-	-	-
Apurímac	0	0	-	0,0	0	0	-	0,0	-	-	-	-	-	-
Arequipa	0	0	-	0,0	0	0	-	0,0	-	-	-	-	-	-
Ayacucho	0	0	-	0,0	0	0	-	0,0	-	-	-	-	-	-
Cajamarca	1 674	1 439	-14,0	5,4	13 230	11 962	-9,6	6,6	7 906	8 312	5,1	1,1	1,2	4,2
Callao	0	0	-	0,0	0	0	-	0,0	-	-	-	-	-	-
Cusco	0	0	-	0,0	0	0	-	0,0	-	-	-	-	-	-
Huancavelica	0	0	-	0,0	0	0	-	0,0	-	-	-	-	-	-
Huánuco	407	688	69,0	2,6	2 712	4 489	65,5	2,5	6 663	6 525	-2,1	0,9	1,0	6,9
Ica	0	0	-	0,0	0	0	-	0,0	-	-	-	-	-	-
Junín	9	14	55,6	0,1	27	34	22,6	0,0	3 044	2 400	-21,2	0,9	1,0	0,2
La Libertad	0	0	-	0,0	0	0	-	0,0	-	-	-	-	-	-
Lambayeque	0	0	-	0,0	0	0	-	0,0	-	-	-	-	-	-
Lima	0	0	-	0,0	0	0	-	0,0	-	-	-	-	-	-
Lima Metropolitana	0	0	-	0,0	0	0	-	0,0	-	-	-	-	-	-
Loreto	3 941	4 069	3,2	15,4	11 493	11 855	3,1	6,6	2 916	2 913	-0,1	0,6	0,6	1,1
Madre de Dios	0	0	-	0,0	0	0	-	0,0	-	-	-	-	-	-
Moquegua	0	0	-	0,0	0	0	-	0,0	-	-	-	-	-	-
Pasco	54	127	135,2	0,5	68	159	133,4	0,1	1 262	1 252	-0,7	2,5	2,4	-3,6
Piura	495	5 218	954,1	19,7	5 033	47 288	839,6	26,1	10 168	9 062	-10,9	1,5	1,3	-11,6
Puno	0	0	-	0,0	0	0	-	0,0	-	-	-	-	-	-
San Martín	8 219	10 161	23,6	38,4	63 592	73 601	15,7	40,7	7 737	7 243	-6,4	1,0	1,1	3,6
Tacna	0	0	-	0,0	0	0	-	0,0	-	-	-	-	-	-
Tumbes	546	609	11,5	2,3	4 871	4 947	1,6	2,7	8 920	8 123	-8,9	1,3	1,5	12,5
Ucayali	715	871	21,8	3,3	1 767	2 403	36,0	1,3	2 471	2 758	11,6	0,9	0,8	-2,8

^P Provisional
Fuente: SIEA



C.20 PERÚ: CEBADA GRANO POR REGIÓN SEGÚN VARIABLES PRODUCTIVAS, NOVIEMBRE 2015/2016

Región	Superficie cosechada (ha)				Producción (t)				Rendimiento (kg/ ha)			Precio al productor (S/ / kg)		
	2015	2016 ^P	Var. %	Part. % 2016	2015	2016 ^P	Var. %	Part. % 2016	2015	2016 ^P	Var. %	2015	2016 ^P	Var. %
Nacional	213	177	-16,9	100,0	181	162	-10,9	100,0	852	913	7,2	1,0	1,1	7,3
Amazonas	0	2	-	1,1	0	5	-	3,0	-	2 400	-	-	1,5	-
Ancash	0	0	-	0,0	0	0	-	0,0	-	-	-	-	-	-
Apurímac	0	0	-	0,0	0	0	-	0,0	-	-	-	-	-	-
Arequipa	0	0	-	0,0	0	0	-	0,0	-	-	-	-	-	-
Ayacucho	57	6	-89,5	3,4	60	7	-88,3	4,3	1 053	1 167	10,8	1,3	1,5	13,1
Cajamarca	151	143	-5,3	80,8	114	111	-2,6	68,6	754	775	2,9	0,8	1,0	25,3
Callao	0	0	-	0,0	0	0	-	0,0	-	-	-	-	-	-
Cusco	0	0	-	0,0	0	0	-	0,0	-	-	-	-	-	-
Huancavelica	5	26	420,0	14,7	8	39	409,8	24,1	1 530	1 500	-2,0	0,9	1,0	7,1
Huánuco	0	0	-	0,0	0	0	-	0,0	-	-	-	-	-	-
Ica	0	0	-	0,0	0	0	-	0,0	-	-	-	-	-	-
Junín	0	0	-	0,0	0	0	-	0,0	-	-	-	-	-	-
La Libertad	0	0	-	0,0	0	0	-	0,0	-	-	-	-	-	-
Lambayeque	0	0	-	0,0	0	0	-	0,0	-	-	-	-	-	-
Lima	0	0	-	0,0	0	0	-	0,0	-	-	-	-	-	-
Lima Metropolitana	0	0	-	0,0	0	0	-	0,0	-	-	-	-	-	-
Loreto	0	0	-	0,0	0	0	-	0,0	-	-	-	-	-	-
Madre de Dios	0	0	-	0,0	0	0	-	0,0	-	-	-	-	-	-
Moquegua	0	0	-	0,0	0	0	-	0,0	-	-	-	-	-	-
Pasco	0	0	-	0,0	0	0	-	0,0	-	-	-	-	-	-
Piura	0	0	-	0,0	0	0	-	0,0	-	-	-	-	-	-
Puno	0	0	-	0,0	0	0	-	0,0	-	-	-	-	-	-
San Martín	0	0	-	0,0	0	0	-	0,0	-	-	-	-	-	-
Tacna	0	0	-	0,0	0	0	-	0,0	-	-	-	-	-	-
Tumbes	0	0	-	0,0	0	0	-	0,0	-	-	-	-	-	-
Ucayali	0	0	-	0,0	0	0	-	0,0	-	-	-	-	-	-

^P Provisional

Fuente: SIEA



C.21 PERÚ: QUINUA POR REGIÓN SEGÚN VARIABLES PRODUCTIVAS, NOVIEMBRE 2015/2016

Región	Superficie cosechada (ha)				Producción (t)				Rendimiento (kg/ ha)			Precio al productor (\$/ kg)		
	2015	2016 ^P	Var. %	Part. % 2016	2015	2016 ^P	Var. %	Part. % 2016	2015	2016 ^P	Var. %	2015	2016 ^P	Var. %
Nacional	809	207	-74,4	100,0	2 916	587	-79,9	100,0	3 607	2 837	-21,3	3,4	3,6	8,1
Amazonas	1	4	700,0	1,9	1	4	484,6	0,6	1 300	950	-26,9	5,3	2,0	-62,3
Ancash	0	0	-	0,0	0	0	-	0,0	-	-	-	-	-	-
Apurímac	0	0	-	0,0	0	0	-	0,0	-	-	-	-	-	-
Arequipa	723	147	-79,7	71,0	2 751	511	-81,4	87,0	3 805	3 474	-8,7	3,2	3,7	13,6
Ayacucho	13	40	207,7	19,3	16	42	162,5	7,2	1 231	1 050	-14,7	5,0	3,6	-27,1
Cajamarca	0	0	-	0,0	0	0	-	0,0	-	-	-	-	-	-
Callao	0	0	-	0,0	0	0	-	0,0	-	-	-	-	-	-
Cusco	0	0	-	0,0	0	0	-	0,0	-	-	-	-	-	-
Huancavelica	3	3	0,0	1,4	3	3	0,3	0,5	993	997	0,3	2,6	3,2	23,1
Huánuco	0	0	-	0,0	0	0	-	0,0	-	-	-	-	-	-
Ica	0	3	-	1,4	0	3	-	0,5	-	950	-	-	4,0	-
Junín	0	0	-	0,0	0	0	-	0,0	-	-	-	-	-	-
La Libertad	22	0	-100,0	0,0	53	0	-100,0	0,0	2 409	-	-100,0	6,4	-	-100,0
Lambayeque	22	0	-100,0	0,0	29	0	-100,0	0,0	1 318	-	-100,0	5	-	-100,0
Lima	0	0	-	0,0	0	0	-	0,0	-	-	-	-	-	-
Lima Metropolitana	0	0	-	0,0	0	0	-	0,0	-	-	-	-	-	-
Loreto	0	0	-	0,0	0	0	-	0,0	-	-	-	-	-	-
Madre de Dios	0	0	-	0,0	0	0	-	0,0	-	-	-	-	-	-
Moquegua	2	0	-100,0	0,0	3	0	-100,0	0,0	1 450	-	-100,0	5,0	-	-100,0
Pasco	0	0	-	0,0	0	0	-	0,0	-	-	-	-	-	-
Piura	0	0	-	0,0	0	0	-	0,0	-	-	-	-	-	-
Puno	0	0	-	0,0	0	0	-	0,0	-	-	-	-	-	-
San Martín	0	0	-	0,0	0	0	-	0,0	-	-	-	-	-	-
Tacna	23	10	-56,5	4,8	61	25	-59,0	4,3	2 652	2 500	-5,7	5,2	3,0	-42,0
Tumbes	0	0	-	0,0	0	0	-	0,0	-	-	-	-	-	-
Ucayali	0	0	-	0,0	0	0	-	0,0	-	-	-	-	-	-

^P Provisional

Fuente: SIEA



C.22 PERÚ: AJÍ POR REGIÓN SEGÚN VARIABLES PRODUCTIVAS, NOVIEMBRE 2015/2016

Región	Superficie cosechada (ha)				Producción (t)				Rendimiento (kg/ha)			Precio al productor (\$/kg)		
	2015	2016 ^P	Var. %	Part. % 2016	2015	2016 ^P	Var. %	Part. % 2016	2015	2016 ^P	Var. %	2015	2016 ^P	Var. %
Nacional	257	267	3,8	100,0	1965	2269	15,5	100,0	7640	8497	11,6	1,2	1,4	10,0
Amazonas	4	4	-6,7	1,3	21	19	-9,0	0,8	5567	5429	-2,5	0,6	0,7	16,4
Ancash	0	0	-	0,0	0	0	-	0,0	-	-	-	-	-	-
Apurímac	6	0	-100,0	0,0	21	0	-100,0	0,0	3500	-	-100,0	2,5	-	-100,0
Arequipa	0	0	-	0,0	0	0	-	0,0	-	-	-	-	-	-
Ayacucho	0	1	-	0,4	0	5	-	0,2	-	5000	-	-	1,2	-
Cajamarca	0	0	-	0,0	0	0	-	0,0	-	-	-	-	-	-
Callao	0	0	-	0,0	0	0	-	0,0	-	-	-	-	-	-
Cusco	0	0	-	0,0	0	0	-	0,0	-	-	-	-	-	-
Huancavelica	0	0	-	0,0	0	0	-	0,0	-	-	-	-	-	-
Huánuco	4	6	50,0	2,2	18	21	16,7	0,9	4500	3500	-22,2	1,0	1,1	5,0
Ica	7	5	-28,6	1,9	150	135	-9,9	5,9	21377	26976	26,2	1,2	1,3	7,5
Junín	2	2	0,0	0,7	13	13	0,0	0,6	6500	6500	0,0	1,0	1,2	21,1
La Libertad	17	29	67,6	10,7	370	635	71,5	28,0	21773	22268	2,3	1,3	1,2	-2,3
Lambayeque	13	5	-61,5	1,9	210	60	-71,4	2,6	16154	12000	-25,7	1,7	2,4	43,1
Lima	96	91	-5,2	34,1	736	961	30,6	42,4	7667	10560	37,7	1,3	1,5	15,9
Lima Metropolitana	0	0	-	0,0	0	0	-	0,0	-	-	-	-	-	-
Loreto	73	91	24,7	34,1	129	158	22,5	7,0	1767	1736	-1,7	0,3	0,3	-1,1
Madre de Dios	0	0	-	0,0	0	0	-	0,0	-	-	-	-	-	-
Moquegua	0	0	-	0,0	0	0	-	0,0	-	-	-	-	-	-
Pasco	10	18	80,0	6,7	163	196	20,5	8,6	16250	10876	-33,1	0,5	1,3	158,3
Piura	0	0	-	0,0	0	0	-	0,0	-	-	-	-	-	-
Puno	0	0	-	0,0	0	0	-	0,0	-	-	-	-	-	-
San Martín	0	0	-	0,0	0	0	-	0,0	-	-	-	-	-	-
Tacna	1	0	-100,0	0,0	16	0	-100,0	0,0	16000	-	-100,0	2,0	-	-100,0
Tumbes	0	0	-100,0	0,0	7	0	-	0,0	7640	-	-100,0	1,5	-	-100,0
Ucayali	24	16	-33,3	6,0	112	66	-40,5	2,9	4650	4149	-10,8	1,8	2,3	30,5

^P Provisional

Fuente: SIEA



C.23 PERÚ: TOMATE POR REGIÓN SEGÚN VARIABLES PRODUCTIVAS, NOVIEMBRE 2015/2016

Región	Superficie cosechada (ha)				Producción (t)				Rendimiento (kg/ ha)			Precio al productor (\$ / kg)		
	2015	2016 ^P	Var. %	Part. % 2016	2015	2016 ^P	Var. %	Part. % 2016	2015	2016 ^P	Var. %	2015	2016 ^P	Var. %
Nacional	609	547	-10,2	100,0	36 156	25 402	-29,7	100,0	59 404	46 481	-21,8	0,9	0,9	8,1
Amazonas	2	2	-16,7	0,3	13	11	-19,4	0,0	7 233	7 000	-3,2	0,9	1,0	8,1
Ancash	21	15	-	2,7	415	330	-20,5	1,3	19 762	22 000	11,3	1,1	1,0	-7,7
Apurímac	1	0	-100,0	0,0	10	0	-100,0	0,0	10 000	-	-100,0	0,8	-	-100,0
Arequipa	26	58	123,1	10,6	1 127	2 675	137,4	10,5	43 329	46 119	6,4	0,9	1,2	33,6
Ayacucho	10	8	-20,0	1,5	101	128	26,7	0,5	10 100	16 000	58,4	1,1	0,8	-25,0
Cajamarca	0	1	-	0,2	0	6	-	0,0	-	6 000	-	-	1,0	-
Callao	0	0	-	0,0	0	0	-	0,0	-	-	-	-	-	-
Cusco	3	6	100,0	1,1	42	108	157,1	0,4	14 000	18 000	28,6	1,5	1,5	0,0
Huancavelica	0	0	-	0,0	0	0	-	0,0	-	-	-	-	-	-
Huánuco	7	2	-76,9	0,3	178	36	-79,8	0,1	27 385	24 000	-12,4	1,4	0,9	-31,8
Ica	284	176	-38,1	32,1	29 468	17 374	-41,0	68,4	103 869	98 996	-4,7	0,8	0,9	7,4
Junín	0	0	-	0,0	0	0	-	0,0	-	-	-	-	-	-
La Libertad	13	6	-52,0	1,1	686	196	-71,4	0,8	54 880	32 667	-40,5	1,3	1,7	23,0
Lambayeque	53	26	-50,9	4,8	1 613	797	-50,6	3,1	30 434	30 654	0,7	0,7	0,7	-12,7
Lima	55	69	25,5	12,6	1 571	2 131	35,6	8,4	28 564	30 884	8,1	1,0	0,9	-10,6
Lima Metropolitana	0	3	-	0,5	0	62	-	0,2	-	20 600	-	-	1,1	-
Loreto	94	106	12,8	19,4	320	360	12,7	1,4	3 399	3 396	-0,1	0,3	0,3	-0,7
Madre de Dios	0	0	-	0,0	0	0	-	0,0	-	-	-	-	-	-
Moquegua	1	0	-100,0	0,0	24	0	-100,0	0,0	24 370	-	-100,0	1,3	-	-100,0
Pasco	0	0	-	0,0	0	0	-	0,0	-	-	-	-	-	-
Piura	10	22	120,0	4,0	128	486	279,7	1,9	12 800	22 091	72,6	1,0	0,8	-13,5
Puno	0	0	-	0,0	0	0	-	0,0	-	-	-	-	-	-
San Martín	12	13	8,7	2,3	127	136	7,1	0,5	11 043	10 880	-1,5	1,2	1,2	2,4
Tacna	8	11	37,5	2,0	271	460	69,7	1,8	33 875	41 818	23,4	1,4	1,3	-5,9
Tumbes	2	2	-9,1	0,3	20	3	-86,6	0,0	12 224	1 800	-85,3	0,9	1,0	17,5
Ucayali	9	23	155,6	4,2	43	104	142,0	0,4	4 791	4 536	-5,3	0,9	0,8	-1,7

^P Provisional

Fuente: SIEA



C.24 PERÚ: ZAPALLO POR REGIÓN SEGÚN VARIABLES PRODUCTIVAS, NOVIEMBRE 2015/ 2016

Región	Superficie cosechada (ha)				Producción (t)				Rendimiento (kg/ ha)			Precio al productor (S/ / kg)		
	2015	2016 ^p	Var. %	Part. % 2016	2015	2016 ^p	Var. %	Part. % 2016	2015	2016 ^p	Var. %	2015	2016 ^p	Var. %
Nacional	454	508	12,1	100,0	11 319	12 392	9,5	100,0	24 958	24 382	-2,3	0,8	0,7	-15,8
Amazonas	0	3	-	0,5	0	41	-	0,3	-	16 400	11,1	-	0,6	-
Ancash	30	40	33,3	7,9	1 200	1 610	34,2	13,0	40 000	40 250	0,6	0,5	0,4	-19,7
Apurímac	4	7	75,0	1,4	200	125	-37,5	1,0	50 000	17 857	-64,3	0,8	0,5	-33,8
Arequipa	51	60	17,6	11,8	1 416	1 738	22,7	14,0	27 773	28 966	4,3	1,0	0,5	-49,4
Ayacucho	0	2	-	0,4	0	24	-	0,2	-	12 000	-	-	0,9	-
Cajamarca	0	0	-	0,0	0	0	-	0,0	-	-	-	-	-	-
Callao	0	0	-	0,0	0	0	-	0,0	-	-	-	-	-	-
Cusco	0	2	-	0,4	0	50	-	0,4	-	25 000	-	-	1,0	-
Huancavelica	0	0	-	0,0	0	0	-	0,0	-	-	-	-	-	-
Huánuco	22	8	-63,6	1,8	566	139	-75,5	1,1	25 727	17 313	-32,7	0,7	0,8	15,0
Ica	59	42	-28,5	9,4	1 852	1 367	-26,2	11,0	31 355	32 344	3,2	0,6	0,6	-2,9
Junín	9	5	-44,4	1,1	122	71	-41,7	0,6	13 511	14 180	5,0	0,9	0,7	-23,3
La Libertad	24	22	-6,4	4,9	885	895	1,1	7,2	37 643	40 664	8,0	0,7	0,6	-11,9
Lambayeque	1	15	1400,0	3,3	29	466	1506,9	3,8	29 000	31 067	7,1	0,4	0,8	100,0
Lima	56	86	53,6	19,2	1 899	2 999	57,9	24,2	33 911	34 872	2,8	0,7	0,7	-1,0
Lima Metropolitana	2	3	50,0	0,7	66	102	54,5	0,8	33 000	34 000	3,0	0,5	0,5	4,0
Loreto	123	144	17,1	32,1	930	1 020	9,7	8,2	7 561	7 083	-6,3	0,4	0,4	3,2
Madre de Dios	0	0	-	0,0	0	0	-	0,0	-	-	-	-	-	-
Moquegua	0	2	-	0,4	0	46	-	0,4	-	23 200	-	-	1,0	-
Pasco	28	30	7,1	6,7	639	689	7,8	5,6	22 821	22 958	0,6	0,8	0,7	-12,3
Piura	0	0	-	0,0	0	0	-	0,0	-	-	-	-	-	-
Puno	0	0	-	0,0	0	0	-	0,0	-	-	-	-	-	-
San Martín	0	0	-	0,0	0	0	-	0,0	-	-	-	-	-	-
Tacna	34	34	0,0	7,6	1 312	965	-26,4	7,8	38 588	28 382	-26,4	1,6	1,6	0,8
Tumbes	1	2	50,0	0,3	6	14	125,0	0,1	6 000	9 000	50,0	0,3	0,4	33,3
Ucayali	10	2	-80,0	0,4	198	33	-83,3	0,3	19 832	16 570	-16,4	0,7	0,8	14,3

^p Provisional

Fuente: SIEA



C.25 PERÚ: ARVEJA GRANO VERDE POR REGIÓN SEGÚN VARIABLES PRODUCTIVAS, NOVIEMBRE 2015/2016

Región	Superficie cosechada (ha)				Producción (t)				Rendimiento (kg/ ha)			Precio al productor (S/ / kg)		
	2015	2016 ^P	Var. %	Part. % 2016	2015	2016 ^P	Var. %	Part. % 2016	2015	2016 ^P	Var. %	2015	2016 ^P	Var. %
Nacional	1 134	958	-15,6	100,0	7 858	4 681	-40,4	100,0	6 929	4 889	-29,4	2,1	1,6	-26,5
Amazonas	16	1	-93,8	0,1	36	3	-93,1	0,1	2 250	2 500	11,1	2,9	2,0	-31,8
Ancash	30	82	-	8,6	107	295	175,7	6,3	3 567	3 598	0,9	2,1	1,5	-27,7
Apurímac	71	14	-81,0	1,4	293	46	-84,5	1,0	4 127	3 370	-18,3	1,5	1,7	12,4
Arequipa	69	75	8,7	7,8	683	795	16,3	17,0	9 902	10 597	7,0	2,0	1,6	-22,4
Ayacucho	21	25	19,0	2,6	58	57	-1,7	1,2	2 762	2 280	-17,4	2,0	1,9	-2,0
Cajamarca	40	0	-100,0	0,0	58	0	-100,0	0,0	1 449	-	-	2,7	-	-100,0
Callao	0	0	-	0,0	0	0	-	0,0	-	-	-	-	-	-
Cusco	40	12	-70,0	1,3	278	104	-62,6	2,2	6 950	8 667	24,7	1,8	1,5	-16,3
Huancavelica	119	360	202,5	37,6	416	1 317	216,8	28,1	3 494	3 659	4,7	2,2	1,7	-25,6
Huánuco	349	63	-81,9	6,6	3 947	474	-88,0	10,1	11 308	7 524	-33,5	2,1	1,1	-47,1
Ica	3	0	-100,0	0,0	7	0	-100,0	0,0	2 470	-	-	2,4	-	-100,0
Junín	200	179	-10,5	18,7	1 340	1 006	-24,9	21,5	6 700	5 622	-16,1	2,4	1,5	-39,7
La Libertad	54	50	-7,4	5,2	212	197	-7,4	4,2	3 931	3 932	0,0	1,9	2,0	3,9
Lambayeque	35	20	-42,9	2,1	82	60	-26,8	1,3	2 343	3 000	28,0	0,8	1,5	87,5
Lima	42	48	14,3	5,0	241	234	-2,9	5,0	5 738	4 875	-15,0	1,8	1,6	-12,0
Lima Metropolitana	0	3	-	0,3	0	21	-	0,4	-	6 917	-	-	1,4	-
Loreto	0	0	-	0,0	0	0	-	0,0	-	-	-	-	-	-
Madre de Dios	0	0	-	0,0	0	0	-	0,0	-	-	-	-	-	-
Moquegua	3	7	133,3	0,7	14	32	136,4	0,7	4 560	4 620	1,3	1,8	2,0	9,2
Pasco	0	0	-	0,0	0	0	-	0,0	-	-	-	-	-	-
Piura	41	18	-56,1	1,9	82	36	-56,1	0,8	2 000	2 000	0,0	2,0	2,3	13,6
Puno	0	0	-	0,0	0	0	-	0,0	-	-	-	-	-	-
San Martín	0	0	-	0,0	0	0	-	0,0	-	-	-	-	-	-
Tacna	1	1	0,0	0,1	4	5	25,0	0,1	4 000	5 000	25,0	2,8	3,0	7,1
Tumbes	0	0	-	0,0	0	0	-	0,0	-	-	-	-	-	-
Ucayali	0	0	-	0,0	0	0	-	0,0	-	-	-	-	-	-

^P Provisional

Fuente: SIEA



C.26 PERÚ: ZANAHORIA POR REGIÓN SEGÚN VARIABLES PRODUCTIVAS, NOVIEMBRE 2015/2016

Región	Superficie cosechada (ha)				Producción (t)				Rendimiento (kg/ ha)			Precio al productor (S/ / kg)		
	2015	2016 ^p	Var. %	Part. % 2016	2015	2016 ^p	Var. %	Part. % 2016	2015	2016 ^p	Var. %	2015	2016 ^p	Var. %
Nacional	576	555	-3,5	100,0	15 709	13 745	-12,5	100,0	27 282	24 746	-9,3	0,6	0,6	-7,9
Amazonas	17	19	11,3	3,4	169	226	34,2	1,6	10 045	12 108	20,5	1,3	1,0	-22,3
Ancash	24	37	54,2	6,7	478	768	60,8	5,6	19 896	20 757	4,3	0,3	0,5	63,6
Apurímac	3	2	-33,3	0,4	30	16	-46,7	0,1	10 000	8 000	-20,0	0,9	0,8	-4,8
Arequipa	144	148	2,8	26,6	6 496	5 835	-10,2	42,4	45 110	39 423	-12,6	0,8	0,7	-20,7
Ayacucho	8	7	-12,5	1,7	85	56	-34,1	0,4	10 625	8 000	-24,7	0,8	0,7	-8,7
Cajamarca	0	0	-	0,0	0	0	-	0,0	-	-	-	-	-	-
Callao	0	0	-	0,0	0	0	-	0,0	-	-	-	-	-	-
Cusco	26	33	26,9	8,1	360	452	25,6	3,3	13 846	13 697	-1,1	1,1	1,0	-6,6
Huancavelica	0	0	-	0,0	0	0	-	0,0	-	-	-	-	-	-
Huánuco	13	2	-86,5	0,4	333	46	-86,2	0,3	25 615	26 286	2,6	0,5	0,8	71,2
Ica	0	0	-	0,0	0	0	-	0,0	-	-	-	-	-	-
Junín	26	27	3,8	6,6	601	558	-7,2	4,1	23 119	20 667	-10,6	0,4	0,4	19,3
La Libertad	3	1	-66,7	0,2	55	28	-48,7	0,2	18 200	28 000	53,8	0,4	0,9	130,8
Lambayeque	40	27	-32,5	6,6	623	380	-39,0	2,8	15 575	14 074	-9,6	0,9	0,9	1,4
Lima	262	249	-5,0	60,8	6 340	5 332	-15,9	38,8	24 198	21 414	-11,5	0,4	0,5	6,6
Lima Metropolitana	0	0	-	0,0	0	0	-	0,0	-	-	-	-	-	-
Loreto	0	0	-	0,0	0	0	-	0,0	-	-	-	-	-	-
Madre de Dios	0	0	-	0,0	0	0	-	0,0	-	-	-	-	-	-
Moquegua	2	1	-50,0	0,2	58	27	-53,9	0,2	29 110	26 850	-7,8	0,5	0,7	40,0
Pasco	0	0	-	0,0	0	0	-	0,0	-	-	-	-	-	-
Piura	8	3	-62,5	0,7	82	21	-74,4	0,2	10 250	7 000	-31,7	1,0	0,8	-20,0
Puno	0	0	-	0,0	0	0	-	0,0	-	-	-	-	-	-
San Martín	0	0	-	0,0	0	0	-	0,0	-	-	-	-	-	-
Tacna	0	0	-	0,0	0	0	-	0,0	-	-	-	-	-	-
Tumbes	0	0	-	0,0	0	0	-	0,0	-	-	-	-	-	-
Ucayali	0	0	-	0,0	0	0	-	0,0	-	-	-	-	-	-

^p Provisional

Fuente: SIEA



C.27 PERÚ: AJO POR REGIÓN SEGÚN VARIABLES PRODUCTIVAS, NOVIEMBRE 2015/2016

Región	Superficie cosechada (ha)				Producción (t)				Rendimiento (kg/ ha)			Precio al productor (S/ / kg)		
	2015	2016 ^P	Var. %	Part. % 2016	2015	2016 ^P	Var. %	Part. % 2016	2015	2016 ^P	Var. %	2015	2016 ^P	Var. %
Nacional	2 580	2 296	-11,0	100,0	28 057	25 504	-9,1	100,0	10 877	11 108	2,1	2,0	3,5	70,2
Amazonas	3	1	-60,0	0,0	14	3	-78,6	0,0	5 600	3 000	-46,4	2,1	2,4	12,8
Ancash	0	0	-	0,0	0	0	-	0,0	-	-	-	-	-	-
Apurímac	3	0	-100,0	0,0	19	0	-100,0	0,0	6 333	-	-100,0	2,5	-	-100,0
Arequipa	2 164	1 901	-12,2	82,8	25 264	22 996	-9,0	90,2	11 675	12 097	3,6	1,9	3,4	79,3
Ayacucho	0	5	-	0,2	0	32	-	0,1	-	6 400	-	-	3,5	-
Cajamarca	62	47	-24,2	2,0	249	248	-0,3	1,0	4 009	5 270	31,5	4,7	7,0	47,5
Callao	0	0	-	0,0	0	0	-	0,0	-	-	-	-	-	-
Cusco	0	0	-	0,0	0	0	-	0,0	-	-	-	-	-	-
Huancavelica	0	0	-	0,0	0	0	-	0,0	-	-	-	-	-	-
Huánuco	0	0	-	0,0	0	0	-	0,0	-	-	-	-	-	-
Ica	13	0	-100,0	0,0	157	0	-100,0	0,0	12 100	-	-100,0	1,2	-	-100,0
Junín	0	0	-	0,0	0	0	-	0,0	-	-	-	-	-	-
La Libertad	1	0	-100,0	0,0	9	0	-100,0	0,0	9 000	-	-100,0	3,7	-	-100,0
Lambayeque	0	0	-	0,0	0	0	-	0,0	-	-	-	-	-	-
Lima	322	332	3,1	14,5	2 255	2 136	-5,3	8,4	7 003	6 434	-8,1	2,9	3,1	7,5
Lima Metropolitana	2	2	0,0	0,1	13	12	-5,0	0,0	6 550	6 225	-5,0	1,5	1,7	20,3
Loreto	0	0	-	0,0	0	0	-	0,0	-	-	-	-	-	-
Madre de Dios	0	0	-	0,0	0	0	-	0,0	-	-	-	-	-	-
Moquegua	0	0	-	0,0	0	0	-	0,0	-	-	-	-	-	-
Pasco	0	0	-	0,0	0	0	-	0,0	-	-	-	-	-	-
Piura	2	0	-100,0	0,0	4	0	-100,0	0,0	2 000	-	-100,0	8,0	-	-100,0
Puno	0	0	-	0,0	0	0	-	0,0	-	-	-	-	-	-
San Martín	0	0	-	0,0	0	0	-	0,0	-	-	-	-	-	-
Tacna	8	8	0,0	0,3	73	77	5,5	0,3	9 125	9 625	5,5	4,3	4,2	-0,6
Tumbes	0	0	-	0,0	0	0	-	0,0	-	-	-	-	-	-
Ucayali	0	0	-	0,0	0	0	-	0,0	-	-	-	-	-	-

^P Provisional

Fuente: SIEA



C.28 PERÚ: CEBOLLA POR REGIÓN SEGÚN VARIABLES PRODUCTIVAS, NOVIEMBRE 2015/2016

Región	Superficie cosechada (ha)				Producción (t)				Rendimiento (kg/ ha)			Precio al productor (S/ / kg)		
	2015	2016 ^P	Var. %	Part. % 2016	2015	2016 ^P	Var. %	Part. % 2016	2015	2016 ^P	Var. %	2015	2016 ^P	Var. %
Nacional	2 041	1 140	-44,2	100,0	109 609	55 200	-49,6	100,0	53 706	48 442	-9,8	1,3	1,4	7,1
Amazonas	0	0	-	0,0	0	0	-	0,0	-	-	-	-	-	-
Ancash	16	29	-	2,5	360	615	70,8	1,1	22 500	21 207	-5,7	0,7	0,4	-38
Apurímac	1	0	-100,0	0,0	6	0	-100,0	0,0	4 255	-	-100,0	0,8	-	-100,0
Arequipa	818	605	-26,0	53,1	44 861	31 832	-29,0	57,7	54 842	52 615	-4,1	0,4	0,3	-12,7
Ayacucho	4	6	50,0	0,5	38	55	44,7	0,1	9 500	9 167	-3,5	1,0	1,0	-3,8
Cajamarca	6	0	-100,0	0,0	150	0	-100,0	0,0	25 000	-	-100,0	0,9	-	-100,0
Callao	0	0	-	0,0	0	0	-	0,0	-	-	-	-	-	-
Cusco	29	14	-51,7	1,2	29	14	-51,7	0,0	1 000	1 000	0,0	1,4	1,2	-16,4
Huancavelica	0	0	-	0,0	0	0	-	0,0	-	-	-	-	-	-
Huánuco	3	1	-83,3	0,0	86	14	-84,3	0,0	28 633	27 000	-5,7	0,5	0,4	-23,3
Ica	863	252	-70,8	22,1	55 141	15 500	-71,9	28,1	63 932	61 509	-3,8	1,0	0,8	-17,2
Junín	24	22	-8,3	1,9	467	407	-12,8	0,7	19 458	18 500	-4,9	0,8	0,6	-25,0
La Libertad	63	21	-66,7	1,8	2 819	768	-72,8	1,4	44 752	36 571	-18,3	0,7	0,6	-8,8
Lambayeque	36	29	-19,4	2,5	965	842	-12,7	1,5	26 806	29 034	8,3	1,1	0,7	-38,0
Lima	98	108	10,2	9,5	2 630	3 356	27,6	6,1	26 837	31 074	15,8	1,1	0,5	-55,2
Lima Metropolitana	14	4	-71,4	0,4	300	81	-73,0	0,1	21 429	20 250	-5,5	0,4	0,3	-23,8
Loreto	0	0	-	0,0	0	0	-	0,0	-	-	-	-	-	-
Madre de Dios	0	0	-	0,0	0	0	-	0,0	-	-	-	-	-	-
Moquegua	3	0	-100,0	0,0	70	0	-100,0	0,0	23 417	-	-100,0	1,0	-	-100,0
Pasco	0	0	-	0,0	0	0	-	0,0	-	-	-	-	-	-
Piura	42	23	-45,2	2,0	987	897	-9,1	1,6	23 500	39 000	66,0	1,1	0,4	-63,0
Puno	0	0	-	0,0	0	0	-	0,0	-	-	-	-	-	-
San Martín	0	0	-	0,0	0	0	-	0,0	-	-	-	-	-	-
Tacna	21	26	23,8	2,3	700	819	17,0	1,5	33 333	31 500	-5,5	0,8	0,4	-49,5
Tumbes	0	0	-	0,0	0	0	-	0,0	-	-	-	-	-	-
Ucayali	0	0	-	0,0	0	0	-	0,0	-	-	-	-	-	-

^P Provisional

Fuente: SIEA



C.29 PERÚ: MAIZ CHOCLO POR REGIÓN SEGÚN VARIABLES PRODUCTIVAS, NOVIEMBRE 2015/2016

Región	Superficie cosechada (ha)				Producción (t)				Rendimiento (kg/ ha)			Precio al productor (S/ / kg)		
	2015	2016 ^P	Var. %	Part. % 2016	2015	2016 ^P	Var. %	Part. % 2016	2015	2016 ^P	Var. %	2015	2016 ^P	Var. %
Nacional	1 340	2 395	78,8	100,0	11 145	24 778	122,3	100,0	8 320	10 346	24,3	1,0	1,0	3,6
Amazonas	2	6	326,7	0,3	13	52	314,4	0,2	8 333	8 094	-2,9	0,8	1,3	58,8
Ancash	133	98	-	4,1	1 566	1 160	-25,9	4,7	11 774	11 837	0,5	1,0	0,6	-41,4
Apurímac	16	390	2337,5	16,3	184	2 340	1171,7	9,4	11 500	6 000	-47,8	0,8	0,9	11,3
Arequipa	19	176	826,3	7,3	330	3 194	868,3	12,9	17 363	18 150	4,5	0,9	0,9	0,0
Ayacucho	0	9	-	0,4	0	78	-	0,3	-	8 667	-	-	-	0,7
Cajamarca	0	0	-	0,0	0	0	-	0,0	-	-	-	-	-	-
Callao	0	0	-	0,0	0	0	-	0,0	-	-	-	-	-	-
Cusco	11	215	1854,5	9,0	193	4 300	2128,0	17,4	17 545	20 000	14,0	1,5	0,8	-46,0
Huancavelica	4	0	-100,0	0,0	46	0	-100,0	0,0	11 500	-	-100,0	1,6	-	-100,0
Huánuco	23	20	-13,0	0,8	166	121	-27,1	0,5	7 217	6 050	-16,2	2,5	1,4	-44,5
Ica	32	0	-100,0	0,0	318	0	-100,0	0,0	9 931	-	-100,0	1,2	-	-100,0
Junín	12	7	-41,7	0,3	98	77	-21,7	0,3	8 200	11 000	34,1	2,2	1,4	-36,6
La Libertad	17	19	11,8	0,8	257	356	38,6	1,4	15 106	18 737	24,0	1,4	0,9	-34,4
Lambayeque	77	58	-24,7	2,4	416	867	108,4	3,5	5 403	14 948	176,7	2,2	2,4	7,8
Lima	303	583	92,4	24,3	4 389	8 450	92,5	34,1	14 485	14 494	0,1	1,1	1,4	25,9
Lima Metropolitana	13	21	61,5	0,9	172	268	55,9	1,1	13 200	12 738	-3,5	1,1	1,0	-10
Loreto	625	728	16,5	30,4	2 605	3 071	17,9	12,4	4 168	4 218	1,2	0,4	0,4	0,2
Madre de Dios	0	0	-	0,0	0	0	-	0,0	-	-	-	-	-	-
Moquegua	0	2	-	0,1	0	30	-	0,1	-	14 800	-	-	1,1	-
Pasco	0	0	-	0,0	0	0	-	0,0	-	-	-	-	-	-
Piura	10	25	150,0	1,0	70	175	150,0	0,7	7 000	7 000	0,0	1,5	2,0	33
Puno	0	0	-	0,0	0	0	-	0,0	-	-	-	-	-	-
San Martín	0	0	-	0,0	0	0	-	0,0	-	-	-	-	-	-
Tacna	10	2	-80,0	0,1	106	15	-85,8	0,1	10 600	7 500	-29,2	1,2	1,2	3,6
Tumbes	33	36	7,6	1,5	217	225	3,4	0,9	6 583	6 327	-3,9	1,1	0,8	-22,1
Ucayali	0	0	-	0,0	0	0	-	0,0	-	-	-	-	-	-

^P Provisional

Fuente: SIEA



C.30 PERÚ: PAPA POR REGIÓN SEGÚN VARIABLES PRODUCTIVAS, NOVIEMBRE 2015/2016

Región	Superficie cosechada (ha)				Producción (t)				Rendimiento (kg/ ha)			Precio al productor (S/ / kg)		
	2015	2016 ^P	Var. %	Part. % 2016	2015	2016 ^P	Var. %	Part. % 2016	2015	2016 ^P	Var. %	2015	2016 ^P	Var. %
Nacional	13 618	12 488	-8,3	100,0	234 157	229 440	-2,0	100,0	17 194	18 373	6,9	1,3	1,4	7,1
Amazonas	256	235	-8,2	1,9	3 983	3 719	-6,6	1,6	15 588	15 860	1,7	1,7	1,6	-6,4
Ancash	149	160	-	1,3	1 735	1 706	-1,7	0,7	11 644	10 661	-8,4	1,7	1,6	-6,2
Apurímac	244	442	81,5	3,5	5 279	9 670	83,2	4,2	21 680	21 878	0,9	0,9	1,3	37,3
Arequipa	964	1 190	23,4	9,5	34 469	42 172	22,3	18,4	35 756	35 439	-0,9	1,2	1,4	13,1
Ayacucho	58	53	-8,6	0,4	1 074	1 009	-6,1	0,4	18 517	19 038	2,8	1,3	1,3	-2,0
Cajamarca	2 792	2 111	-24,4	16,9	29 400	22 151	-24,7	9,7	10 530	10 493	-0,4	1,2	1,3	9,9
Callao	0	0	-	0,0	0	0	-	0,0	-	-	-	-	-	-
Cusco	98	97	-1,0	0,8	98	97	-1,0	0,0	1 000	1 000	0,0	1,4	1,5	9,9
Huancavelica	383	860	124,5	6,9	3 899	9 519	144,1	4,1	10 181	11 069	8,7	1,2	0,7	-38,5
Huánuco	4 321	3 502	-19,0	28,0	79 008	63 613	-19,5	27,7	18 285	18 165	-0,7	1,4	1,3	-2,4
Ica	67	40	-40,7	0,3	2 210	1 127	-49,0	0,5	32 785	28 174	-14,1	0,8	1,2	42,7
Junín	805	520	-35,4	4,2	13 841	8 223	-40,6	3,6	17 193	15 814	-8,0	1,1	1,3	19,5
La Libertad	2 104	1 602	-23,9	12,8	36 945	30 371	-17,8	13,2	17 559	18 964	8,0	1,3	1,6	20,1
Lambayeque	0	0	-	0,0	0	0	-	0,0	-	-	-	-	-	-
Lima	692	834	20,5	6,7	13 653	25 084	83,7	10,9	19 730	30 077	52,4	1,1	1,4	21,3
Lima Metropolitana	18	7	-61,1	0,1	489	196	-60,0	0,1	27 167	27 964	2,9	0,7	0,9	28,1
Loreto	0	0	-	0,0	0	0	-	0,0	-	-	-	-	-	-
Madre de Dios	0	0	-	0,0	0	0	-	0,0	-	-	-	-	-	-
Moquegua	8	2	-75,0	0,0	130	34	-73,5	0,0	16 203	17 165	5,9	0,9	1,0	8,3
Pasco	38	58	52,6	0,5	689	215	-68,8	0,1	18 124	3 707	-79,5	1,4	1,1	-25,4
Piura	193	175	-9,3	1,4	1 591	1 592	0,1	0,7	8 244	9 097	10,4	1,2	1,4	9,1
Puno	425	595	40,0	4,8	5 591	8 833	58,0	3,8	13 155	14 845	12,8	2	2	-0,7
San Martín	0	0	-	0,0	0	0	-	0,0	-	-	-	-	-	-
Tacna	4	6	50,0	0,0	74	108	45,9	0,0	18 500	18 000	-2,7	1,2	1,7	38,9
Tumbes	0	0	-	0,0	0	0	-	0,0	-	-	-	-	-	-
Ucayali	0	0	-	0,0	0	0	-	0,0	-	-	-	-	-	-

^P Provisional

Fuente: SIEA



C.31 PERÚ: YUCA POR REGIÓN SEGÚN VARIABLES PRODUCTIVAS, NOVIEMBRE 2015/2016

Región	Superficie cosechada (ha)				Producción (t)				Rendimiento (kg/ ha)			Precio al productor (S/ / kg)		
	2015	2016 ^P	Var. %	Part. % 2016	2015	2016 ^P	Var. %	Part. % 2016	2015	2016 ^P	Var. %	2015	2016 ^P	Var. %
Nacional	9 355	9 243	-1,2	100,0	110 723	105 285	-4,9	100,0	11 836	11 391	-3,8	0,6	0,6	5,7
Amazonas	798	808	1,3	8,7	12 228	12 328	0,8	11,7	15 332	15 266	-0,4	0,8	0,8	-2,9
Ancash	37	21	-	0,2	753	435	-42,2	0,4	20 351	20 714	1,8	0,7	0,9	36,5
Apurímac	1	1	0,0	0,0	25	25	0,0	0,0	25 000	25 000	0,0	1,0	1,0	0,0
Arequipa	4	2	-50,0	0,0	115	30	-73,7	0,0	28 816	15 160	-47,4	1,6	1,8	11,3
Ayacucho	124	43	-65,3	0,5	1 278	431	-66,3	0,4	10 306	10 023	-2,7	0,9	0,9	0,1
Cajamarca	702	695	-1,1	7,5	6 083	5 946	-2,2	5,6	8 665	8 562	-1,2	1,1	1,2	9,8
Callao	0	0	-	0,0	0	0	-	0,0	-	-	-	-	-	-
Cusco	204	186	-9,1	2,0	204	186	-9,1	0,2	1 000	1 000	0,0	1,3	1,0	-22,4
Huancavelica	0	0	-	0,0	0	0	-	0,0	-	-	-	-	-	-
Huánuco	383	407	6,3	4,4	4 433	4 695	5,9	4,5	11 574	11 536	-0,3	0,6	0,6	0,1
Ica	0	0	-	0,0	0	0	-	0,0	-	-	-	-	-	-
Junín	828	814	-1,7	8,8	9 404	9 301	-1,1	8,8	11 357	11 426	0,6	0,7	1,0	35,1
La Libertad	101	90	-10,9	1,0	1 607	1 393	-13,3	1,3	15 907	15 478	-2,7	0,9	0,8	-5,3
Lambayeque	82	153	86,6	1,7	820	1 650	101,2	1,6	10 000	10 784	7,8	1,0	0,7	-30,7
Lima	85	33	-61,2	0,4	3 502	1 312	-62,5	1,2	41 200	39 758	-3,5	0,6	1,1	78,8
Lima Metropolitana	0	0	-	0,0	0	0	-	0,0	-	-	-	-	-	-
Loreto	4 245	4 468	5,3	48,3	44 949	46 005	2,3	43,7	10 589	10 297	-2,8	0,3	0,4	1,8
Madre de Dios	65	81	25,6	0,9	909	1 149	26,4	1,1	14 093	14 185	0,7	0,9	1,0	3,8
Moquegua	1	0	-100,0	0,0	8	0	-100,0	0,0	8 320	-	-	1	-	-100
Pasco	351	369	5,1	4,0	5 185	5 358	3,3	5,1	14 772	14 521	-1,7	0,7	0,7	6,4
Piura	42	89	111,9	1,0	232	602	159,5	0,6	5 524	6 764	22,5	1,3	1,0	-19,2
Puno	0	0	-	0,0	0	0	-	0,0	-	-	-	-	-	-
San Martín	671	574	-14,5	6,2	10 651	9 193	-13,7	8,7	15 873	16 015	0,9	0,5	0,6	4,8
Tacna	0	0	-	0,0	0	0	-	0,0	-	-	-	-	-	-
Tumbes	32	18	-43,2	0,2	438	254	-42,1	0,2	13 802	14 083	2,0	0,8	0,8	1,4
Ucayali	600	392	-34,7	4,2	7 900	4 993	-36,8	4,7	13 167	12 738	-3,3	0,4	0,4	8,6

^P Provisional

Fuente: SIEA



C.32 PERÚ: CAMOTE POR REGIÓN SEGÚN VARIABLES PRODUCTIVAS, NOVIEMBRE 2015/2016

Región	Superficie cosechada (ha)				Producción (t)				Rendimiento (kg/ ha)			Precio al productor (S/ / kg)		
	2015	2016 ^p	Var. %	Part. % 2016	2015	2016 ^p	Var. %	Part. % 2016	2015	2016 ^p	Var. %	2015	2016 ^p	Var. %
Nacional	1 896	1 496	-21,1	100,0	36 700	28 601	-22,1	100,0	19 360	19 118	-1,2	0,6	0,7	13,7
Amazonas	3	5	100,0	0,3	19	39	102,6	0,1	7 600	7 700	1,3	0,6	0,9	34,8
Ancash	124	67	-	4,5	2 390	1 388	-41,9	4,9	19 274	20 716	7,5	0,7	0,4	-39,0
Apurímac	1	2	100,0	0,1	12	40	233,3	0,1	12 000	20 000	66,7	1,0	1,0	0,0
Arequipa	11	29	163,6	1,9	164	376	128,9	1,3	14 947	12 977	-13,2	1,4	1,0	-25,3
Ayacucho	1	2	100,0	0,1	16	50	212,5	0,2	16 000	25 000	56,3	0,5	0,5	0,0
Cajamarca	55	29	-47,3	1,9	296	187	-36,8	0,7	5 376	6 448	19,9	0,5	0,5	6,0
Callao	0	0	-	0,0	0	0	-	0,0	-	-	-	-	-	-
Cusco	0	0	-	0,0	0	0	-	0,0	-	-	-	-	-	-
Huancavelica	2	0	-100,0	0,0	9	0	-100,0	0,0	4 500	-	-100,0	1,0	-	-100,0
Huánuco	21	18	-16,7	1,2	287	188	-34,6	0,7	13 681	10 743	-21,5	0,8	0,9	23,5
Ica	53	68	28,3	4,5	1 144	1 294	13,1	4,5	21 589	19 035	-11,8	0,7	0,7	8,6
Junín	0	0	-	0,0	0	0	-	0,0	-	-	-	-	-	-
La Libertad	13	26	96,2	1,7	238	400	68,2	1,4	18 308	15 694	-14,3	0,6	0,6	-6,6
Lambayeque	465	418	-10,1	27,9	7 061	5 292	-25,1	18,5	15 185	12 660	-16,6	0,4	0,4	-18,2
Lima	988	566	-42,7	37,8	21 826	13 053	-40,2	45,6	22 091	23 062	4,4	0,6	0,7	18,0
Lima Metropolitana	22	22	0,0	1,5	472	444	-5,9	1,6	21 455	20 182	-5,9	0,8	0,5	-36,1
Loreto	0	0	-	0,0	0	0	-	0,0	-	-	-	-	-	-
Madre de Dios	3	3	0,0	0,2	18	21	17,9	0,1	5 993	7 067	17,9	0,8	0,8	-4,1
Moquegua	0	0	-	0,0	0	0	-	0,0	-	-	-	-	-	-
Pasco	0	0	-	0,0	0	0	-	0,0	-	-	-	-	-	-
Piura	128	238	85,9	15,9	2 705	5 804	114,6	20,3	21 133	24 387	15,4	1,0	1,0	0,0
Puno	0	0	-	0,0	0	0	-	0,0	-	-	-	-	-	-
San Martín	0	0	-	0,0	0	0	-	0,0	-	-	-	-	-	-
Tacna	0	0	-	0,0	0	0	-	0,0	-	-	-	-	-	-
Tumbes	0	0	-100,0	0,0	2	0	-100,0	0,0	7 800	-	-100	0,7	-	-100
Ucayali	6	4	-33,3	0,3	41	24	-40,2	0,1	6 793	6 090	-10,4	0,5	0,7	26,2

^p Provisional

Fuente: SIEA



C.33 PERÚ: OCA POR REGIÓN SEGÚN VARIABLES PRODUCTIVAS, NOVIEMBRE 2015/2016

Región	Superficie cosechada (ha)				Producción (t)				Rendimiento (kg/ ha)			Precio al productor (S/ / kg)		
	2015	2016 ^P	Var. %	Part. % 2016	2015	2016 ^P	Var. %	Part. % 2016	2015	2016 ^P	Var. %	2015	2016 ^P	Var. %
Nacional	0	0	-	0,0	0	0	-	0,0	-	-	-	-	-	-
Amazonas	0	0	-	0,0	0	0	-	0,0	-	-	-	-	-	-
Ancash	0	0	-	0,0	0	0	-	0,0	-	-	-	-	-	-
Apurímac	0	0	-	0,0	0	0	-	0,0	-	-	-	-	-	-
Arequipa	0	0	-	0,0	0	0	-	0,0	-	-	-	-	-	-
Ayacucho	0	0	-	0,0	0	0	-	0,0	-	-	-	-	-	-
Cajamarca	0	0	-	0,0	0	0	-	0,0	-	-	-	-	-	-
Callao	0	0	-	0,0	0	0	-	0,0	-	-	-	-	-	-
Cusco	0	0	-	0,0	0	0	-	0,0	-	-	-	-	-	-
Huancavelica	0	0	-	0,0	0	0	-	0,0	-	-	-	-	-	-
Huánuco	0	0	-	0,0	0	0	-	0,0	-	-	-	-	-	-
Ica	0	0	-	0,0	0	0	-	0,0	-	-	-	-	-	-
Junín	0	0	-	0,0	0	0	-	0,0	-	-	-	-	-	-
La Libertad	0	0	-	0,0	0	0	-	0,0	-	-	-	-	-	-
Lambayeque	0	0	-	0,0	0	0	-	0,0	-	-	-	-	-	-
Lima	0	0	-	0,0	0	0	-	0,0	-	-	-	-	-	-
Lima Metropolitana	0	0	-	0,0	0	0	-	0,0	-	-	-	-	-	-
Loreto	0	0	-	0,0	0	0	-	0,0	-	-	-	-	-	-
Madre de Dios	0	0	-	0,0	0	0	-	0,0	-	-	-	-	-	-
Moquegua	0	0	-	0,0	0	0	-	0,0	-	-	-	-	-	-
Pasco	0	0	-	0,0	0	0	-	0,0	-	-	-	-	-	-
Piura	0	0	-	0,0	0	0	-	0,0	-	-	-	-	-	-
Puno	0	0	-	0,0	0	0	-	0,0	-	-	-	-	-	-
San Martín	0	0	-	0,0	0	0	-	0,0	-	-	-	-	-	-
Tacna	0	0	-	0,0	0	0	-	0,0	-	-	-	-	-	-
Tumbes	0	0	-	0,0	0	0	-	0,0	-	-	-	-	-	-
Ucayali	0	0	-	0,0	0	0	-	0,0	-	-	-	-	-	-

^P Provisional

Fuente: SIEA



C.34 PERÚ: OLLUCO POR REGIÓN SEGÚN VARIABLES PRODUCTIVAS, NOVIEMBRE 2015/2016

Región	Superficie cosechada (ha)				Producción (t)				Rendimiento (kg/ ha)			Precio al productor (S/ / kg)		
	2015	2016 ^P	Var. %	Part. % 2016	2015	2016 ^P	Var. %	Part. % 2016	2015	2016 ^P	Var. %	2015	2016 ^P	Var. %
Nacional	44	32	-26,4	100,0	254	163	-35,6	100,0	5 830	5 106	-12,4	1,6	2,0	25,1
Amazonas	10	11	15,8	34,4	64	64	0,6	39,4	6 737	5 855	-13,1	1,5	2,2	50,8
Ancash	14	18	-	56,3	72	84	16,7	51,4	5 143	4 667	-9,3	2,5	2,0	-20,0
Apurímac	0	0	-	0,0	0	0	-	0,0	-	-	-	-	-	-
Arequipa	0	0	-	0,0	0	0	-	0,0	-	-	-	-	-	-
Ayacucho	0	0	-	0,0	0	0	-	0,0	-	-	-	-	-	-
Cajamarca	2	0	-100,0	0,0	15	0	-100,0	0,0	7 500	-	-100,0	0,9	-	-100,0
Callao	0	0	-	0,0	0	0	-	0,0	-	-	-	-	-	-
Cusco	0	0	-	0,0	0	0	-	0,0	-	-	-	-	-	-
Huancavelica	2	3	50,0	9,4	9	15	66,7	9,2	4 500	5 000	11,1	1,0	1,2	20,0
Huánuco	0	0	-	0,0	0	0	-	0,0	-	-	-	-	-	-
Ica	0	0	-	0,0	0	0	-	0,0	-	-	-	-	-	-
Junín	16	0	-100,0	0,0	94	0	-100,0	0,0	5 850	-	-100,0	1,2	-	-100,0
La Libertad	0	0	-	0,0	0	0	-	0,0	-	-	-	-	-	-
Lambayeque	0	0	-	0,0	0	0	-	0,0	-	-	-	-	-	-
Lima	0	0	-	0,0	0	0	-	0,0	-	-	-	-	-	-
Lima Metropolitana	0	0	-	0,0	0	0	-	0,0	-	-	-	-	-	-
Loreto	0	0	-	0,0	0	0	-	0,0	-	-	-	-	-	-
Madre de Dios	0	0	-	0,0	0	0	-	0,0	-	-	-	-	-	-
Moquegua	0	0	-	0,0	0	0	-	0,0	-	-	-	-	-	-
Pasco	0	0	-	0,0	0	0	-	0,0	-	-	-	-	-	-
Piura	0	0	-	0,0	0	0	-	0,0	-	-	-	-	-	-
Puno	0	0	-	0,0	0	0	-	0,0	-	-	-	-	-	-
San Martín	0	0	-	0,0	0	0	-	0,0	-	-	-	-	-	-
Tacna	0	0	-	0,0	0	0	-	0,0	-	-	-	-	-	-
Tumbes	0	0	-	0,0	0	0	-	0,0	-	-	-	-	-	-
Ucayali	0	0	-	0,0	0	0	-	0,0	-	-	-	-	-	-

^P Provisional

Fuente: SIEA



C.35 PERÚ: PÁPRIKA POR REGIÓN SEGÚN VARIABLES PRODUCTIVAS, NOVIEMBRE 2015/2016

Región	Superficie cosechada (ha)				Producción (t)				Rendimiento (kg/ ha)			Precio al productor (S/ / kg)		
	2015	2016 ^P	Var. %	Part. % 2016	2015	2016 ^P	Var. %	Part. % 2016	2015	2016 ^P	Var. %	2015	2016 ^P	Var. %
Nacional	111	333	200,0	100,0	681	2 146	215,2	100,0	6 134	6 444	5,1	6,1	7,0	14,2
Amazonas	0	0	-	0,0	0	0	-	0,0	-	-	-	-	-	-
Ancash	30	42	-	12,6	156	217	39,1	10,1	5 200	5 167	-0,6	5,3	8,7	64,1
Apurímac	0	0	-	0,0	0	0	-	0,0	-	-	-	-	-	-
Arequipa	0	0	-	0,0	0	0	-	0,0	-	-	-	-	-	-
Ayacucho	0	0	-	0,0	0	0	-	0,0	-	-	-	-	-	-
Cajamarca	0	6	-	1,8	0	102	-	4,8	-	17 000	-	-	2	-
Callao	0	0	-	0,0	0	0	-	0,0	-	-	-	-	-	-
Cusco	0	0	-	0,0	0	0	-	0,0	-	-	-	-	-	-
Huancavelica	0	0	-	0,0	0	0	-	0,0	-	-	-	-	-	-
Huánuco	0	0	-	0,0	0	0	-	0,0	-	-	-	-	-	-
Ica	9	0	-100,0	0,0	67	0	-100,0	0,0	7 433	-	-100,0	6,2	-	-100,0
Junín	0	0	-	0,0	0	0	-	0,0	-	-	-	-	-	-
La Libertad	22	8	-63,6	2,4	176	65	-63,1	3,0	8 000	8 125	1,6	7,0	7,5	7,1
Lambayeque	25	10	-60,0	3,0	176	86	-51,1	4,0	7 040	8 600	22,2	5,3	5,0	-5,5
Lima	25	214	756,0	64,3	106	1 235	1065,1	57,5	4 240	5 771	36,1	7,3	6,7	-7,4
Lima Metropolitana	0	0	-	0,0	0	0	-	0,0	-	-	-	-	-	-
Loreto	0	0	-	0,0	0	0	-	0,0	-	-	-	-	-	-
Madre de Dios	0	0	-	0,0	0	0	-	0,0	-	-	-	-	-	-
Moquegua	0	0	-	0,0	0	0	-	0,0	-	-	-	-	-	-
Pasco	0	0	-	0,0	0	0	-	0,0	-	-	-	-	-	-
Piura	0	53	-	15,9	0	441	-	20,5	-	8 321	-	-	8,4	-
Puno	0	0	-	0,0	0	0	-	0,0	-	-	-	-	-	-
San Martín	0	0	-	0,0	0	0	-	0,0	-	-	-	-	-	-
Tacna	0	0	-	0,0	0	0	-	0,0	-	-	-	-	-	-
Tumbes	0	0	-	0,0	0	0	-	0,0	-	-	-	-	-	-
Ucayali	0	0	-	0,0	0	0	-	0,0	-	-	-	-	-	-

^P Provisional

Fuente: SIEA



C.36 PERÚ: FRIJOL SECO POR REGIÓN SEGÚN VARIABLES PRODUCTIVAS, NOVIEMBRE 2015/2016

Región	Superficie cosechada (ha)				Producción (t)				Rendimiento (kg/ ha)			Precio al productor (S/ / kg)		
	2015	2016 ^P	Var. %	Part. % 2016	2015	2016 ^P	Var. %	Part. % 2016	2015	2016 ^P	Var. %	2015	2016 ^P	Var. %
Nacional	2 685	2 223	-17,2	100,0	3 596	2 912	-19,0	100,0	1 339	1 310	-2,2	3,6	3,8	6,7
Amazonas	1	10	930,0	0,5	1	7	885,4	0,3	760	727	-4,3	4,0	5,0	25,0
Ancash	20	21	-	0,9	25	27	8,0	0,9	1 250	1 286	2,9	4,3	4,3	0,9
Apurímac	10	0	-100,0	0,0	20	0	-100,0	0,0	2 000	-	-100,0	2,0	-	-100,0
Arequipa	169	71	-58,0	3,2	297	168	-43,3	5,8	1 756	2 370	35,0	4,8	6,1	28,8
Ayacucho	0	0	-	0,0	0	0	-	0,0	-	-	-	-	-	-
Cajamarca	262	291	11,1	13,1	258	245	-5,1	8,4	986	843	-14,6	2,8	2,8	-1,0
Callao	0	0	-	0,0	0	0	-	0,0	-	-	-	-	-	-
Cusco	4	0	-100,0	0,0	4	0	-100,0	0,0	1 000	-	-	-	-	-
Huancavelica	34	46	35,3	2,1	50	67	34,2	2,3	1 468	1 457	-0,8	3,6	2,5	-31,4
Huánuco	140	45	-67,7	2,0	227	80	-65,0	2,7	1 627	1 767	8,6	3,9	4,6	18,4
Ica	6	23	318,2	1,0	15	39	166,5	1,4	2 689	1 713	-36,3	6,0	6,0	0,3
Junín	121	89	-26,4	4,0	155	91	-41,5	3,1	1 281	1 019	-20,4	3,1	3,2	2,7
La Libertad	72	39	-45,8	1,8	102	69	-32,8	2,4	1 417	1 756	24,0	3,5	3,7	4,9
Lambayeque	468	589	25,9	26,5	461	799	73,3	27,4	985	1 357	37,7	3,2	3,6	15
Lima	287	126	-56,1	5,7	693	321	-53,7	11,0	2 415	2 548	5,5	4,2	6,1	42,9
Lima Metropolitana	0	8	-	0,4	0	23	-	0,8	-	2 856	-	-	6	-
Loreto	383	390	1,8	17,5	399	408	2,3	14,0	1 042	1 046	0,4	1,8	1,8	0,0
Madre de Dios	0	0	-	0,0	0	0	-	0,0	-	-	-	-	-	-
Moquegua	0	0	-	0,0	0	0	-	0,0	-	-	-	-	-	-
Pasco	3	47	1466,7	2,1	5	75	1283,5	2,6	1 800	1 590	-11,7	3,0	1,9	-36,6
Piura	99	60	-39,4	2,7	87	57	-34,5	2,0	879	950	8,1	3,7	4,0	9,1
Puno	0	0	-	0,0	0	0	-	0,0	-	-	-	-	-	-
San Martín	209	214	2,4	9,6	207	209	0,8	7,2	990	975	-1,6	4,3	5,1	17,5
Tacna	0	0	-	0,0	0	0	-	0,0	-	-	-	-	-	-
Tumbes	0	0	-	0,0	0	0	-	0,0	-	-	-	-	-	-
Ucayali	398	154	-61,3	6,9	590	228	-61,4	7,8	1 484	1 482	-0,1	3,9	3,6	-6,4

^P Provisional

Fuente: SIEA



C.37 PERÚ: PALLAR SECO POR REGIÓN SEGÚN VARIABLES PRODUCTIVAS, NOVIEMBRE 2015/2016

Región	Superficie cosechada (ha)				Producción (t)				Rendimiento (kg/ ha)			Precio al productor (\$/ / kg)		
	2015	2016 ^P	Var. %	Part. % 2016	2015	2016 ^P	Var. %	Part. % 2016	2015	2016 ^P	Var. %	2015	2016 ^P	Var. %
Nacional	2650	2451	-7,5	100,0	3723,7	4135,2	11,1	100,0	1405	1687	20,1	3,6	2,2	-38,1
Amazonas	0	0	-	0,0	0	0	-	0,0	-	-	-	-	-	-
Ancash	27	0	-	0,0	34	0	-100,0	0,0	1259	-	-100,0	3,3	-	-100,0
Apurímac	0	0	-	0,0	0	0	-	0,0	-	-	-	-	-	-
Arequipa	10	0	-100,0	0,0	23	0	-100,0	0,0	2312	-	-100,0	6,0	-	-100,0
Ayacucho	0	0	-	0,0	0	0	-	0,0	-	-	-	-	-	-
Cajamarca	0	0	-	0,0	0	0	-	0,0	-	-	-	-	-	-
Callao	0	0	-	0,0	0	0	-	0,0	-	-	-	-	-	-
Cusco	0	0	-	0,0	0	0	-	0,0	-	-	-	-	-	-
Huancavelica	0	0	-	0,0	0	0	-	0,0	-	-	-	-	-	-
Huánuco	0	0	-	0,0	0	0	-	0,0	-	-	-	-	-	-
Ica	1324	381	-71,2	15,5	1365	455	-66,6	11,0	1031	1196	16,0	5,9	5,6	-4,0
Junín	0	0	-	0,0	0	0	-	0,0	-	-	-	-	-	-
La Libertad	0	0	-	0,0	0	0	-	0,0	-	-	-	-	-	-
Lambayeque	1289	2070	60,6	84,5	2302	3680	59,9	89,0	1786	1778	-0,5	2,2	1,8	-18,8
Lima	0	0	-	0,0	0	0	-	0,0	-	-	-	-	-	-
Lima Metropolitana	0	0	-	0,0	0	0	-	0,0	-	-	-	-	-	-
Loreto	0	0	-	0,0	0	0	-	0,0	-	-	-	-	-	-
Madre de Dios	0	0	-	0,0	0	0	-	0,0	-	-	-	-	-	-
Moquegua	0	0	-	0,0	0	0	-	0,0	-	-	-	-	-	-
Pasco	0	0	-	0,0	0	0	-	0,0	-	-	-	-	-	-
Piura	0	0	-	0,0	0	0	-	0,0	-	-	-	-	-	-
Puno	0	0	-	0,0	0	0	-	0,0	-	-	-	-	-	-
San Martín	0	0	-	0,0	0	0	-	0,0	-	-	-	-	-	-
Tacna	0	0	-	0,0	0	0	-	0,0	-	-	-	-	-	-
Tumbes	0	0	-	0,0	0	0	-	0,0	-	-	-	-	-	-
Ucayali	0	0	-	0,0	0	0	-	0,0	-	-	-	-	-	-

^P Provisional

Fuente: SIEA



C.38 PERÚ: HABA SECA POR REGIÓN SEGÚN VARIABLES PRODUCTIVAS, NOVIEMBRE 2015/2016

Región	Superficie cosechada (ha)				Producción (t)				Rendimiento (kg/ ha)			Precio al productor (\$/ kg)		
	2015	2016 ^p	Var. %	Part. % 2016	2015	2016 ^p	Var. %	Part. % 2016	2015	2016 ^p	Var. %	2015	2016 ^p	Var. %
Nacional	19	26	35,5	100,0	20	24	16,9	100,0	1 059	914	-13,7	4,3	3,5	-18,3
Amazonas	1	0	-100,0	0,0	1	0	-100,0	0,0	800	-	-100,0	2,5	-	-100,0
Ancash	0	0	-	0,0	0	0	-	0,0	-	-	-	-	-	-
Apurímac	0	0	-	0,0	0	0	-	0,0	-	-	-	-	-	-
Arequipa	0	0	-	0,0	0	0	-	0,0	-	-	-	-	-	-
Ayacucho	0	0	-	0,0	0	0	-	0,0	-	-	-	-	-	-
Cajamarca	0	1	-	2,9	0	1	-	2,9	-	907	-	-	1,2	-
Callao	0	0	-	0,0	0	0	-	0,0	-	-	-	-	-	-
Cusco	0	0	-	0,0	0	0	-	0,0	-	-	-	-	-	-
Huancavelica	0	0	-	0,0	0	0	-	0,0	-	-	-	-	-	-
Huánuco	0	0	-	0,0	0	0	-	0,0	-	-	-	-	-	-
Ica	0	0	-	0,0	0	0	-	0,0	-	-	-	-	-	-
Junín	0	0	-	0,0	0	0	-	0,0	-	-	-	-	-	-
La Libertad	0	0	-	0,0	0	0	-	0,0	-	-	-	-	-	-
Lambayeque	0	0	-	0,0	0	0	-	0,0	-	-	-	-	-	-
Lima	0	0	-	0,0	0	0	-	0,0	-	-	-	-	-	-
Lima Metropolitana	0	0	-	0,0	0	0	-	0,0	-	-	-	-	-	-
Loreto	0	0	-	0,0	0	0	-	0,0	-	-	-	-	-	-
Madre de Dios	0	0	-	0,0	0	0	-	0,0	-	-	-	-	-	-
Moquegua	18	16	-11,1	62,1	19	14	-28	58,9	1 074	866	-19,4	4,4	3,9	-9,7
Pasco	0	0	-	0,0	0	0	-	0,0	-	-	-	-	-	-
Piura	0	9	-	35,0	0	9	-	38,2	-	1 000	-	-	3,0	-
Puno	0	0	-	0,0	0	0	-	0,0	-	-	-	-	-	-
San Martín	0	0	-	0,0	0	0	-	0,0	-	-	-	-	-	-
Tacna	0	0	-	0,0	0	0	-	0,0	-	-	-	-	-	-
Tumbes	0	0	-	0,0	0	0	-	0,0	-	-	-	-	-	-
Ucayali	0	0	-	0,0	0	0	-	0,0	-	-	-	-	-	-

^p Provisional

Fuente: SIEA



C.39 PERÚ: ARVEJA SECA POR REGIÓN SEGÚN VARIABLES PRODUCTIVAS, NOVIEMBRE 2015/2016

Región	Superficie cosechada (ha)				Producción (t)				Rendimiento (kg/ ha)			Precio al productor (S/ / kg)		
	2015	2016 ^p	Var. %	Part. % 2016	2015	2016 ^p	Var. %	Part. % 2016	2015	2016 ^p	Var. %	2015	2016 ^p	Var. %
Nacional	2 889	2 824	-2,2	100,0	2 456	2 719	10,7	100,0	850	963	13,3	2,5	2,3	-10,0
Amazonas	17	2	-88,2	0,1	13	1	-89,3	0,0	744	675	-9,3	3,8	3,6	-5,8
Ancash	0	0	-	0,0	0	0	-	0,0	-	-	-	-	-	-
Apurímac	0	0	-	0,0	0	0	-	0,0	-	-	-	-	-	-
Arequipa	0	0	-	0,0	0	0	-	0,0	-	-	-	-	-	-
Ayacucho	0	0	-	0,0	0	0	-	0,0	-	-	-	-	-	-
Cajamarca	2 731	2 807	2,8	99,4	2 309	2 704	17,1	99,5	846	963	13,9	2,6	2,3	-10,8
Callao	0	0	-	0,0	0	0	-	0,0	-	-	-	-	-	-
Cusco	0	0	-	0,0	0	0	-	0,0	-	-	-	-	-	-
Huancavelica	2	0	-100,0	0,0	3	0	-100,0	0,0	1 495	-	-100,0	1,5	-	-100,0
Huánuco	0	0	-	0,0	0	0	-	0,0	-	-	-	-	-	-
Ica	0	0	-	0,0	0	0	-	0,0	-	-	-	-	-	-
Junín	1	0	-100,0	0,0	2	0	-100,0	0,0	2 000	-	-100,0	2,8	-	-100,0
La Libertad	0	0	-	0,0	0	0	-	0,0	-	-	-	-	-	-
Lambayeque	82	0	-100,0	0,0	89	0	-100,0	0,0	1 085	-	-100,0	1,9	-	-100,0
Lima	0	0	-	0,0	0	0	-	0,0	-	-	-	-	-	-
Lima Metropolitana	0	1	-	0,0	0	1	-	0,0	-	1 350	-	-	3,4	-
Loreto	0	0	-	0,0	0	0	-	0,0	-	-	-	-	-	-
Madre de Dios	0	0	-	0,0	0	0	-	0,0	-	-	-	-	-	-
Moquegua	0	0	-	0,0	0	0	-	0,0	-	-	-	-	-	-
Pasco	0	0	-	0,0	0	0	-	0,0	-	-	-	-	-	-
Piura	56	14	-75,0	0,5	40	12	-70,0	0,4	714	857	20,0	2,5	3,2	25,7
Puno	0	0	-	0,0	0	0	-	0,0	-	-	-	-	-	-
San Martín	0	0	-	0,0	0	0	-	0,0	-	-	-	-	-	-
Tacna	0	0	-	0,0	0	0	-	0,0	-	-	-	-	-	-
Tumbes	0	0	-	0,0	0	0	-	0,0	-	-	-	-	-	-
Ucayali	0	0	-	0,0	0	0	-	0,0	-	-	-	-	-	-

^p Provisional

Fuente: SIEA



PRODUCCIÓN PECUARIA Y AVÍCOLA

PRODUCCIÓN DE ANIMALES VIVOS

Vacuno

La ganadería nacional, en estos últimos años, está evolucionando y particularmente en el aspecto de la productividad. Empresas e instituciones hacen esfuerzos para mejorar la calidad de la crianza de esta especie. Esto se está logrando gracias a la implementación de nuevas tecnologías y eventos en pro del desarrollo de la industria orientada a la obtención de ganado vacuno de calidad.

En el período enero-noviembre del presente año, se registró una producción de 349,5 mil toneladas ligeramente inferior al obtenido el mismo período del año 2015 (354,7 mil toneladas), decreciendo en 1,5%. En este período, las regiones que contribuyeron al incremento de la producción fueron: Ancash, Arequipa, La Libertad y Ayacucho.

En noviembre, la producción de vacuno, una de las especies que contribuye significativamente en el subsector pecuario, registró una producción de 31 076 toneladas de peso vivo, masa ligeramente superior a la obtenida el mismo mes del 2015, incrementándose ligeramente en 0,1% (31 054 toneladas). Las regiones de mayor participación, respecto al total nacional fueron Cajamarca (16,4 %), Huánuco (10,2 %), Puno (8,7%), Lima Metropolitana (6,2%), Junín (5,4%) y Ayacucho (5,2%).

El precio promedio a nivel nacional recibido por el productor de vacunos fue de S/ 5,64 por kg. Es decir 3,2% superior al registrado el mismo mes del año anterior (S/ 5,46 por kg) y superior 0,8% respecto al mes de octubre este año (S/ 5,60 por kg).

tecnológico alcanzado en los últimos años y vinculados a mejoras genéticas de los animales reproductores, así como equipamiento, sanidad y alimentación. Asimismo se ha alcanzado mejoras en el tamaño de la camada y en la eficiencia en la tasa de conversión alimenticia.

En el período enero-noviembre de este año, esta especie alcanzó una producción de 179,3 mil toneladas, acumulando 4,2 %, con relación al mismo período del año anterior, 172,1 miles de toneladas.

En el mes de noviembre 2016, esta especie alcanzó una producción de 15 920 toneladas, mostrando una expansión de 3,6% con relación al mismo mes del año anterior, en que se produjo 15 366 toneladas, debido a una mayor saca de animales orientadas al consumo humano que se va incrementando en gran medida por una mayor oferta de cortes. Las regiones que mostraron mayor aporte fueron: Lima Metropolitana (26,4%), Lima Provincias (17,2 %), La Libertad (9,9%) y Arequipa (7,6%).

El precio promedio a nivel nacional recibido por el productor de porcinos, fue de S/ 6,75 por kg, registrando un incremento de 3,6% respecto al mismo mes del año anterior (S/ 6,52 por kg) e inferior en (0,5%) en relación al mes de octubre de este año (S/ 6,79 por kg).

G.7 PERÚ: PRODUCCIÓN Y PRECIO EN CHACRA DE VACUNO VIVO

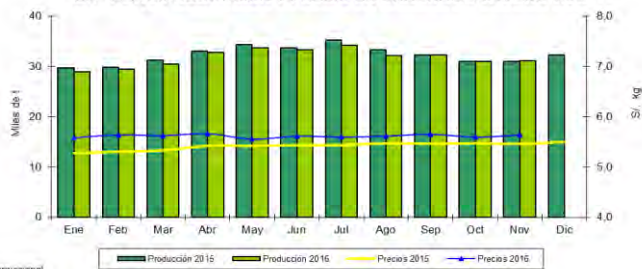

G.8 PERÚ: PRODUCCIÓN Y PRECIO EN CHACRA DE PORCINO VIVO

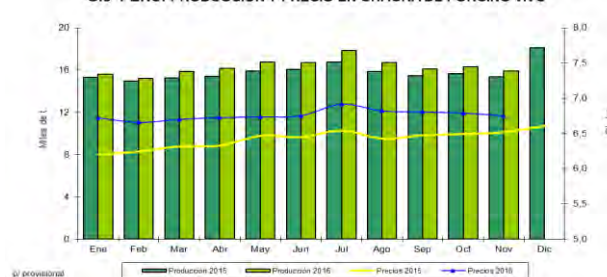

Porcino

La explotación porcina nacional, viene mostrando avances importantes, en términos de productividad, sustentado en el nivel



Pollo

La avicultura, es una de las actividades pecuarias con mayor tasa de crecimiento, en estos últimos años se encuentra en constante evolución como consecuencia del desempeño de las líneas genéticas, la selección de las mismas y el mejoramiento del manejo y sanidad aunado a las condiciones medioambientales a las que fueron sometidas las aves en términos de temperatura ambiental, humedad relativa ventilación y sensación térmica.

En el período enero-noviembre 2016 se registró 1 550,3 mil toneladas de producción, masa superior a la obtenida el mismo período del año 2015 (1 477,5 mil toneladas), incrementándose en 4,9%. A nivel nacional, las mayores contribuciones en este período fueron Lima, Arequipa e Ica.

En noviembre, la producción de pollo, que viene constituyéndose como el de mayor incidencia en el crecimiento del VBP pecuario registró una producción de 113 561 toneladas, masa superior a la obtenida el mismo mes del año 2015 (112 532 toneladas), incrementándose moderadamente en 0,9%. Este comportamiento se debe principalmente a la colocación de pollos “BB” línea carne ligeramente superior respecto al mismo período del año 2015, asociado a la mejora constante en el manejo y la nutrición desarrollando dietas con excelentes resultados productivos. Las regiones con mayor participación, fueron: Lima Provincias (45,3%), La Libertad (18,7%), Arequipa (10,3%) y Lima Metropolitana (8,6%).

El precio promedio a nivel nacional recibido por el productor de pollo, fue de S/ 5,12 por kg, registrando un incremento de 4,5% respecto al mismo mes del año anterior (S/ 4,90 por kg) y superior en (2,1%) en relación al mes de octubre de este año (S/ 5,02 por kg).

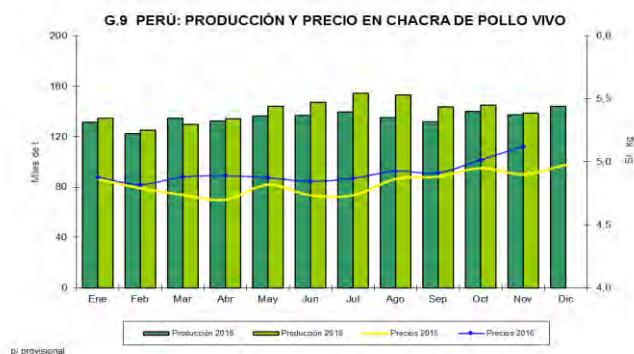

PRODUCTOS DE ANIMALES

Leche cruda de vaca

En los primeros once meses de este año se registró una producción de 1 796,9 mil toneladas, volumen superior a lo obtenido el mismo período del año 2015, evolucionando en 3,0% (1 744,0 mil toneladas). Entre las que más evolucionaron en este período tenemos a las regiones de Arequipa, Cajamarca, La Libertad y Puno.

En noviembre 2016, la leche cruda de vaca registró una producción de 152 786 toneladas, cantidad superior a la obtenida el mismo mes del año 2015, evolucionando en 3,0% (148 328 toneladas). Las regiones con mayor participación en noviembre 2016, fueron: Cajamarca (19,1%), Arequipa (19,0), Lima Provincias (13,2%) y Lima Metropolitana (4,6%).

El precio promedio a nivel nacional recibido por el productor de leche cruda de vaca fue de S/ 1,23 por kg, registrando un incremento de 3,6% respecto al mismo mes del año anterior (S/ 1,18 por kg) y superior en (0,2%) en relación al mes de octubre de este año (S/ 1,23 por kg).

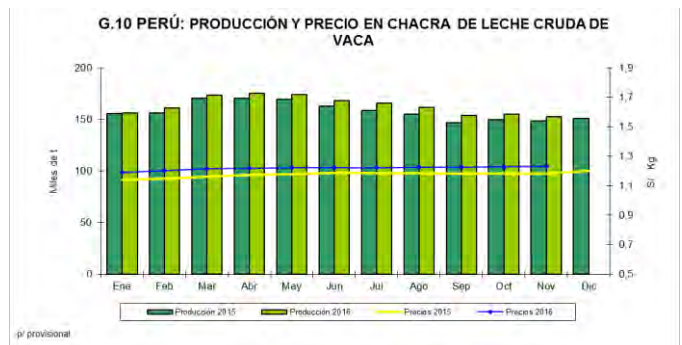

Huevo de gallina

En el período enero-noviembre 2016, se registró una producción de 366,6 mil toneladas de huevo comerciales de gallina, cantidad superior a la obtenida en el mismo período del año 2015, evolucionando en 3,6% (353,9 mil toneladas). Ica, San Martín y Arequipa propiciaron este crecimiento por mayor cantidad de gallinas ponedoras.



En el mes de análisis, noviembre del 2016, la producción de huevos comerciales, uno de los productos de consumo alternativo ante una menor oferta de ciertos productos de origen animal y principalmente carnes, registró una producción de 33 846 toneladas, cantidad superior a la obtenida el mismo mes del año 2015, evolucionando en 4,8% respecto a octubre del 2015 (32 308 toneladas). El resultado positivo obtenido en noviembre 2016 se debe principalmente a un adecuado programa de alimentación, sanidad y manejo de las gallinas ponedoras que previamente han seguido ciertas pautas de manejo de las pollonas que garanticen su crecimiento durante las primeras 18 semanas de vida que se traduce, en la mayoría de los casos, en una buena estrategia en la producción de huevos para consumo de manera eficiente. Las regiones con mayor participación en la producción de huevos de gallina fueron Ica (39,6%), La Libertad (16,8%), Lima provincias (16,7%) y Lima Metropolitana (10,2%).

El precio promedio a nivel nacional recibido por el productor de huevo de gallina, fue de S/ 4,66 por kg, registrando una caída de 3,7% respecto al mismo mes del año anterior (S/ 4,84 por kg) y superior en (0,3%) en relación al mes de octubre de este año (S/ 4,65 por kg).

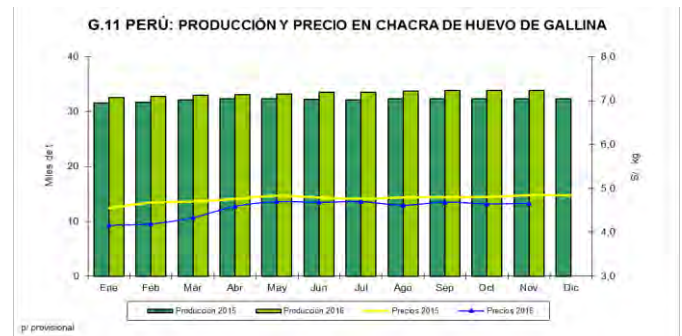



C.40 PERÚ: PRODUCCIÓN DE ANIMALES VIVOS Y PRODUCTOS DE ANIMALES POR PRODUCTO SEGÚN AÑO, ENERO-NOVIEMBRE 2012-2016

Producto	Miles de toneladas					Variación porcentual				
	2012	2013	2014	2015	2016 ^p	2012/ 2011	2013/ 2012	2014/ 2013	2015/ 2014	2016/ 2015
Animales vivos										
Vacuno	335,7	347,0	352,6	354,7 ^r	349,5	4,2	3,3	1,6	0,6	-1,5
Llama	9,0	8,6	8,6	8,7 ^r	8,3	3,2	-4,0	-0,4	1,7	-4,6
Alpaca	25,1	25,4	26,2	26,0 ^r	25,6	5,8	1,4	3,2	-0,9	-1,6
Ovino	81,9	80,9	79,5	80,1 ^r	77,2	3,1	-1,3	-1,8	0,8	-3,6
Caprino	14,4	14,8	14,2	13,5 ^r	13,3	1,7	3,3	-4,3	-4,8	-1,7
Porcino	147,2	153,7	163,2	172,1 ^r	179,3	4,1	4,4	6,2	5,4	4,2
Ave 1/	1 345,8	1 393,1	1 460,8	1 581,6 ^r	1 665,5	9,2	3,5	4,9	8,3	5,3
Pollo	1 258,1	1 306,1	1 367,8	1 477,5 ^r	1 550,3	13,4	3,8	4,7	8,0	4,9
Leche cruda										
Leche cruda de vaca	1 649,5	1 663,7	1 694,4	1 744,0 ^r	1 796,9	2,0	0,9	1,8	2,9	3,0
Huevos de gallina u otras aves, con cáscara, frescos										
Huevo de gallina	286,5	320,7	327,8	353,9	366,6	-1,7	12,0	2,2	8,0	3,6
Otros productos de animales										
Lana de ovino	10,4	9,6	9,0	8,9	8,9	7,1	-7,4	-6,9	-0,7	-0,2
Fibra de llama	0,7	0,6	0,7	0,6	0,6	11,1	-4,1	4,9	-6,7	-2,5
Fibra de alpaca	4,2	3,7	3,7	3,6	3,5	3,8	-11,6	0,4	-2,5	-2,7

^r Revisado

^p Provisional

1/ Incluye: pavos, patos y otras gallinaceas.

Fuente: SIEA

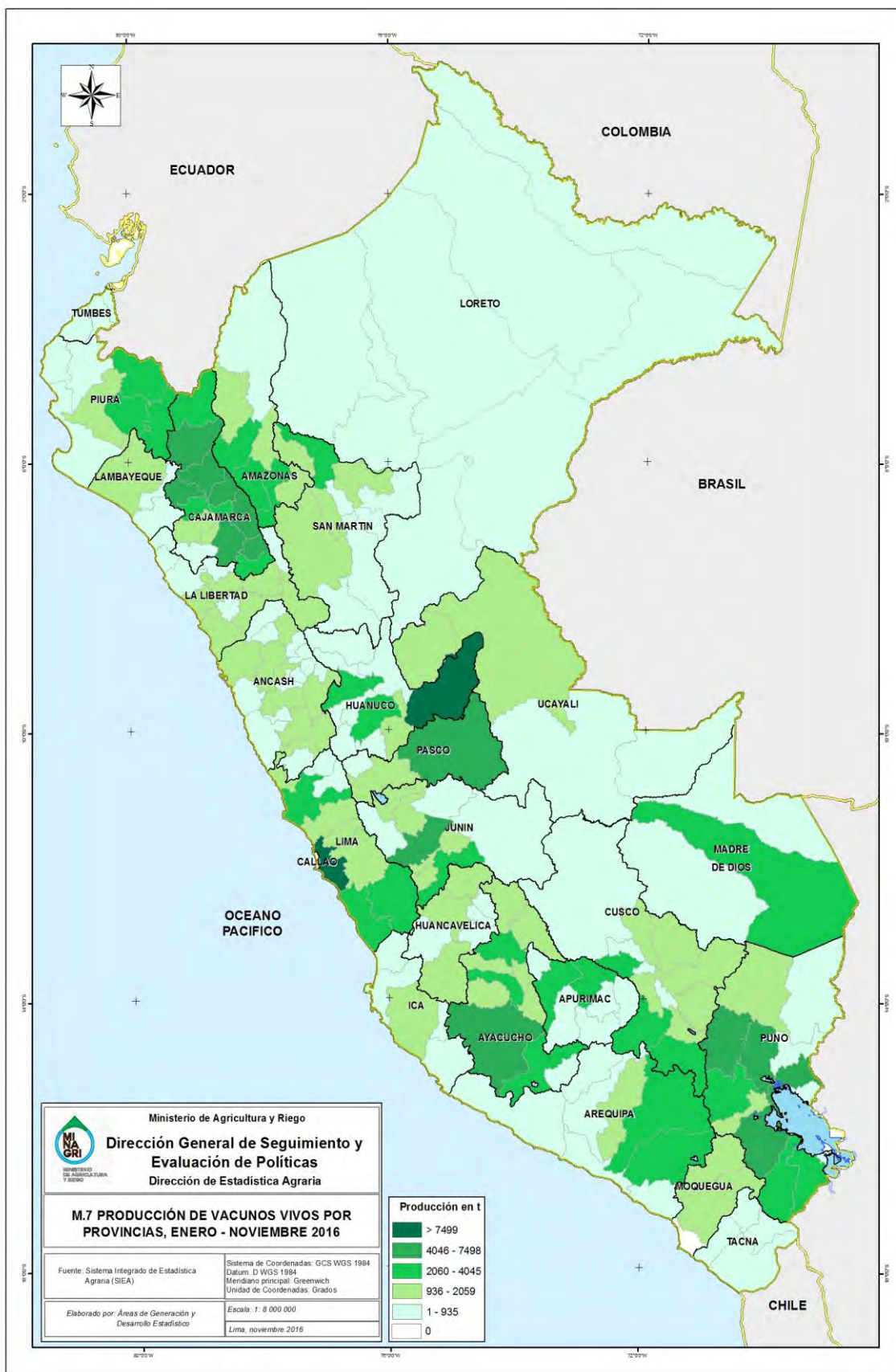

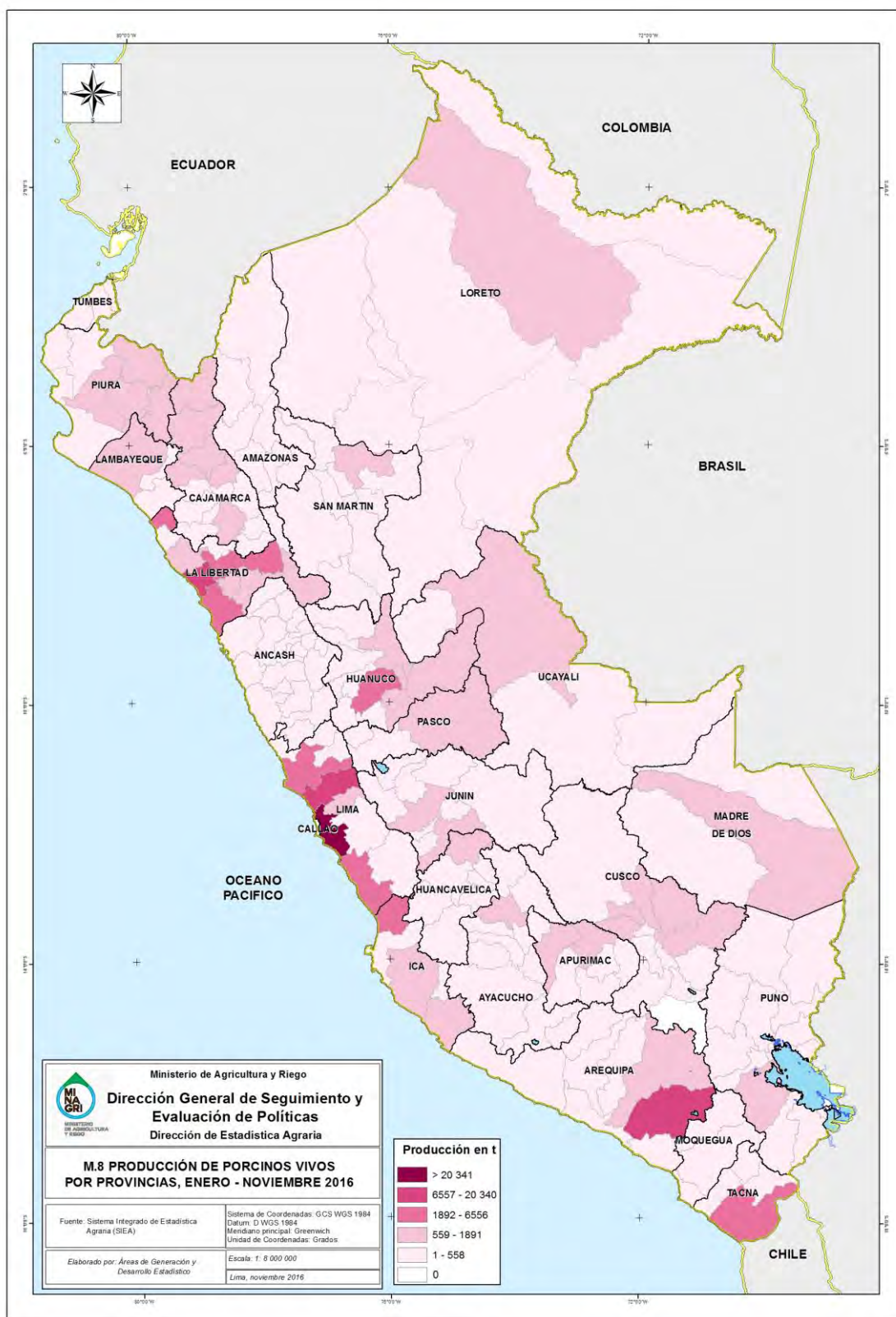

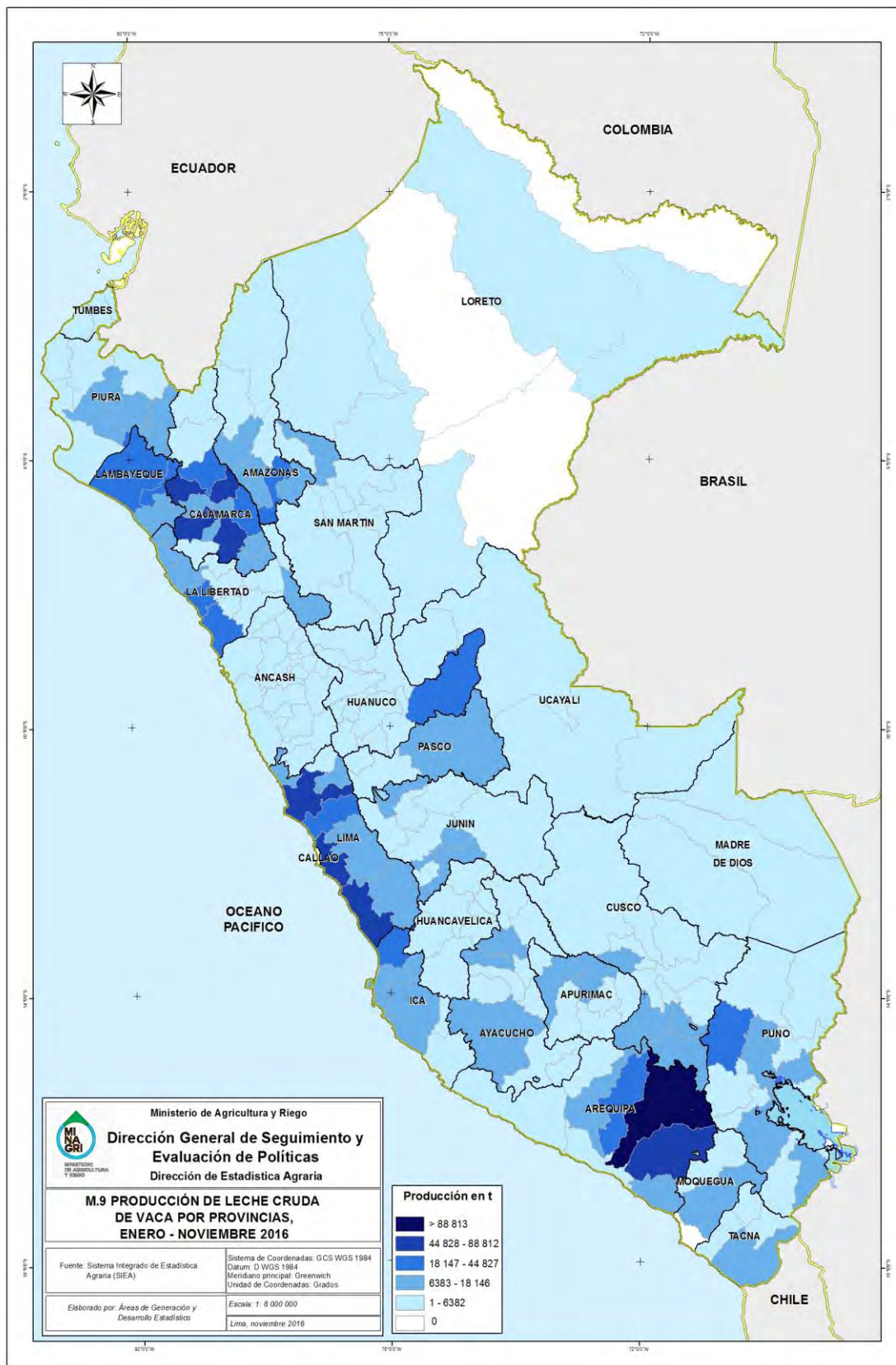

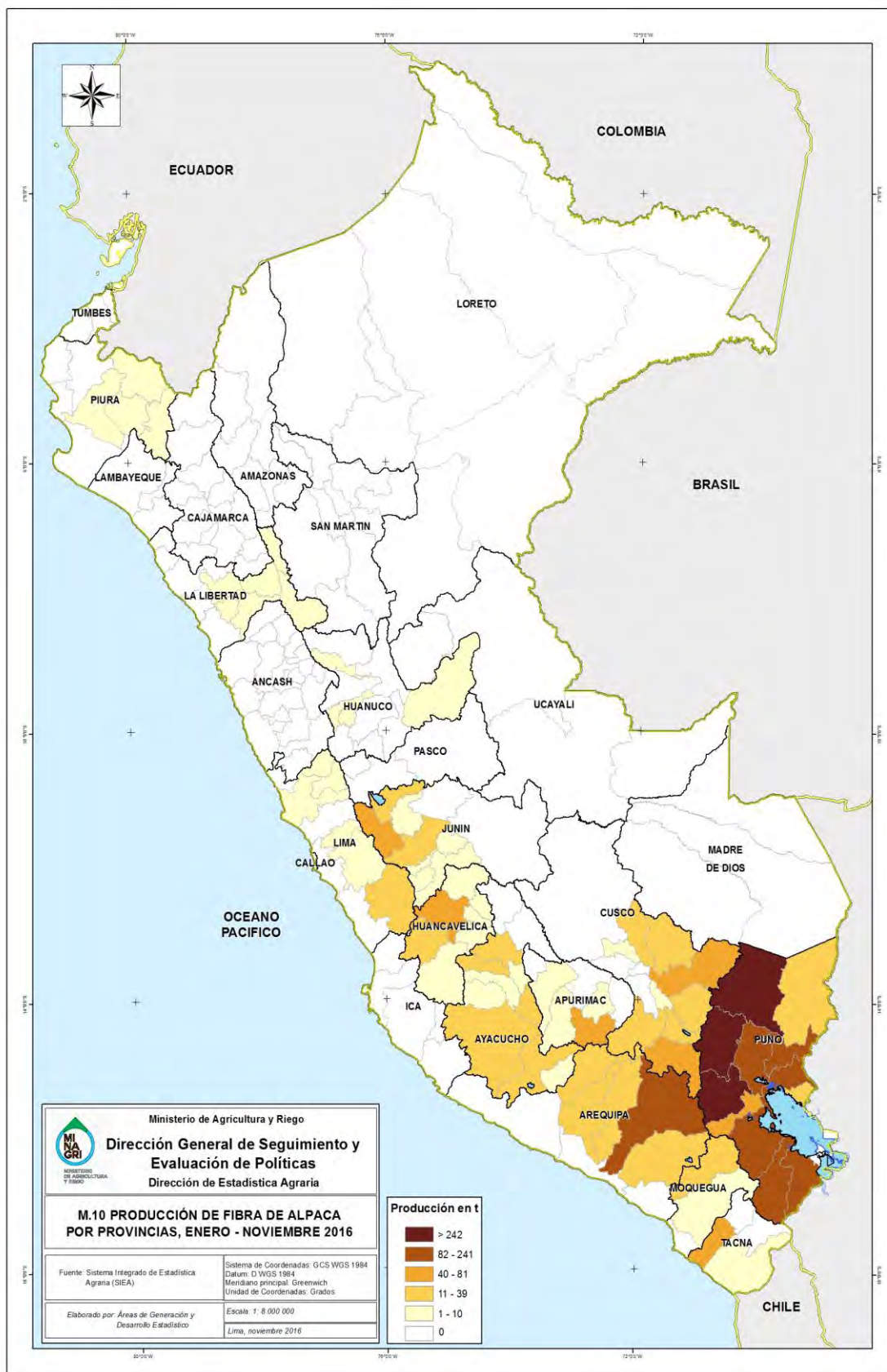



**C.41 PERÚ: PRECIO RECIBIDO POR EL PRODUCTOR DE ANIMALES VIVOS Y PRODUCTOS DE ANIMALES POR PRODUCTO SEGÚN AÑO
ENERO - NOVIEMBRE 2012-2016**

Producto	Soles / kilogramo					Variación porcentual				
	2012	2013	2014	2015	2016 ^P	2012/ 2011	2013/ 2012	2014/ 2013	2015/ 2014	2016/ 2015
Animales vivos										
Vacuno	4,67	4,82	5,23	5,41 ^r	5,62	10,3	3,2	8,5	3,4	3,8
Llama	3,61	3,87	4,25	4,11 ^r	4,33	7,0	7,1	9,9	-3,3	5,4
Alpaca	4,02	4,42	4,78	4,64 ^r	4,85	10,7	9,7	8,3	-3,1	4,5
Ovino	4,89	5,02	5,70	5,78 ^r	5,90	8,4	2,8	13,5	1,4	2,0
Caprino	3,67	3,92	4,03	4,27 ^r	4,65	4,1	6,8	2,7	5,9	9,0
Porcino	5,19	5,87	6,04	6,41 ^r	6,76	3,3	13,1	3,0	6,0	5,5
Ave	4,68	4,75	4,77	4,82 ^r	4,91	0,4	1,5	0,4	1,0	2,0
Leche cruda										
Leche cruda de vaca	1,06	1,13	1,17	1,21 ^r	1,22	5,6	6,5	3,9	2,7	1,0
Huevos de gallina u otras aves, con cáscara, frescos										
Huevo de gallina	4,16	4,33	4,61	4,76 ^r	4,54	7,2	4,1	6,5	3,1	-4,5
Otros productos de animales										
Lana de ovino	5,26	6,38	6,14	6,21	6,46	-9,5	21,3	-3,8	1,1	4,0
Fibra de llama	5,89	5,08	5,63	6,59	6,86	10,4	-13,7	10,7	17,2	4,1
Fibra de alpaca	13,52	14,10	14,91	15,23	15,36	3,5	4,3	5,7	2,1	0,8

^r Revisado

^P Provisional

Fuente: SIEA



C.42 PERÚ: VACUNOS VIVOS POR REGIÓN SEGÚN VARIABLES PRODUCTIVAS, NOVIEMBRE 2015/2016

Región	Saca (miles de unidades)				Producción (toneladas)				Rendimiento (kg/ animal)			Precio al productor (S/ kg)		
	2015 ^r	2016 ^p	Var. %	Part. %	2015 ^r	2016 ^p	Var. %	Part. %	2015 ^r	2016 ^p	Var. %	2015 ^r	2016 ^p	Var. %
Nacional	110,3	109,1	-1,1	100,0	31 054	31 076	0,1	100,0	281,5	284,9	1,2	5,46	5,64	3,2
Amazonas	4,8	4,9	1,8	4,5	1 374	1 398	1,8	4,5	283,6	283,5	0,0	5,17	5,46	5,5
Ancash	5,8	6,1	5,1	5,6	1 417	1 485	4,8	4,8	243,9	243,3	-0,3	5,45	5,58	2,4
Apurímac	3,8	3,8	-1,0	3,5	811	807	-0,5	2,6	211,1	212,2	0,5	5,23	5,05	-3,5
Arequipa	4,2	3,9	-7,6	3,6	1 317	1 314	-0,2	4,2	310,3	335,1	8,0	5,45	5,60	2,8
Ayacucho	6,8	7,1	3,7	6,5	1 684	1 608	-4,5	5,2	247,6	228,1	-7,9	5,50	5,40	-1,8
Cajamarca	18,9	17,7	-6,4	16,2	5 364	5 089	-5,1	16,4	284,4	288,4	1,4	4,81	5,07	5,4
Callao	0,0	0,0	-	-	0	0	-	-	-	-	-	-	-	-
Cusco	5,0	5,0	-0,5	4,5	1 506	1 500	-0,3	4,8	302,2	302,8	0,2	5,35	5,56	4,0
Huancavelica	2,8	2,7	-3,4	2,5	586	581	-0,8	1,9	210,3	216,1	2,7	5,70	5,65	-0,9
Huánuco	11,4	11,4	0,1	10,5	3 085	3 162	2,5	10,2	270,9	277,4	2,4	5,70	5,80	1,8
Ica	0,9	1,0	7,1	0,9	287	298	3,8	1,0	306,2	297,0	-3,0	5,68	5,32	-6,3
Junín	6,0	6,0	0,5	5,5	1 706	1 666	-2,3	5,4	286,3	278,3	-2,8	6,20	6,60	6,5
La Libertad	4,2	4,3	1,5	3,9	1 154	1 170	1,4	3,8	275,2	274,8	-0,1	6,16	6,35	3,1
Lambayeque	2,0	2,0	0,3	1,8	524	534	2,0	1,7	267,3	271,7	1,7	5,88	5,60	-4,8
Lima	5,2	5,1	-2,2	4,7	1 549	1 516	-2,2	4,9	296,3	296,4	0,0	5,15	5,77	12,0
Lima Metropolitan	4,0	4,3	9,9	4,0	1 755	1 935	10,2	6,2	443,9	445,3	0,3	5,89	5,75	-2,4
Loreto	1,0	0,9	-10,6	0,8	260	231	-11,0	0,7	260,3	259,2	-0,4	6,75	7,40	9,6
Madre de Dios	0,9	1,1	19,7	1,0	292	342	17,3	1,1	330,2	323,7	-2,0	4,49	4,42	-1,6
Moquegua	0,6	0,5	-3,9	0,5	220	211	-4,1	0,7	390,7	390,0	-0,2	5,12	5,18	1,2
Pasco	1,6	1,6	-4,6	1,4	516	486	-5,9	1,6	315,4	311,0	-1,4	5,01	5,10	1,9
Piura	3,9	3,8	-3,6	3,5	1 408	1 425	1,2	4,6	359,1	377,0	5,0	5,20	5,66	8,8
Puno	9,4	9,3	-0,8	8,5	2 571	2 708	5,4	8,7	274,3	291,3	6,2	5,90	6,03	2,2
San Martín	4,8	4,6	-5,2	4,2	1 006	985	-2,1	3,2	207,7	214,6	3,3	5,35	5,81	8,6
Tacna	0,5	0,5	-4,2	0,4	189	178	-6,0	0,6	378,7	371,7	-1,9	5,97	5,60	-6,1
Tumbes	0,6	0,6	-4,9	0,5	168	164	-2,4	0,5	285,3	293,0	2,7	5,86	5,70	-2,7
Ucayali	1,2	1,1	-8,8	1,0	307	281	-8,5	0,9	250,0	250,7	0,3	6,07	6,05	-0,3

r Revisado

p Provisional

Fuente: SIEA.



C.43 PERÚ: LLAMAS VIVAS POR REGIÓN SEGÚN VARIABLES PRODUCTIVAS, NOVIEMBRE 2015/2016

Región	Saca (miles de unidades)				Producción (toneladas)				Rendimiento (kg/ animal)			Precio al productor (S/ kg)		
	2015 ^r	2016 ^p	Var. %	Part. %	2015 ^r	2016 ^p	Var. %	Part. %	2015 ^r	2016 ^p	Var. %	2015 ^r	2016 ^p	Var. %
Nacional	9,0	9,1	1,1	100,0	648	652	0,6	100,0	72,2	71,8	-0,5	4,40	4,22	-4,1
Amazonas	0,0	0,0	-	-	0	0	-	-	-	-	-	-	-	-
Ancash	0,0	0,0	-	-	0	0	-	-	-	-	-	-	-	-
Apurímac	0,7	0,7	7,4	8,0	49	51	3,7	7,8	71,9	69,5	-3,4	3,58	3,69	3,0
Arequipa	1,4	1,6	7,5	17,1	110	117	6,7	18,0	76,3	75,8	-0,7	4,35	4,60	5,7
Ayacucho	0,7	0,6	-14,2	6,9	48	41	-14,3	6,3	65,3	65,2	-0,1	4,40	4,27	-3,0
Cajamarca	0,0	0,0	-	-	0	0	-	-	-	-	-	-	-	-
Callao	0,0	0,0	-	-	0	0	-	-	-	-	-	-	-	-
Cusco	1,3	1,3	2,1	14,1	82	84	2,1	12,8	65,0	65,0	0,0	3,85	3,92	1,8
Huancavelica	0,9	1,0	8,2	10,8	67	68	1,8	10,4	73,4	69,1	-5,9	4,60	4,15	-9,8
Huánuco	0,0	0,0	-	-	0	0	-	-	-	-	-	-	-	-
Ica	0,0	0,0	-	-	0	0	-	-	-	-	-	-	-	-
Junín	0,7	0,8	12,6	8,3	40	42	4,3	6,4	59,5	55,1	-7,4	3,83	3,90	1,7
La Libertad	0,0	0,0	-	-	0	0	-	-	-	-	-	-	-	-
Lambayeque	0,0	0,0	-	-	0	0	-	-	-	-	-	-	-	-
Lima	0,2	0,1	-27,7	1,3	10	9	-11,3	1,3	61,5	75,5	22,7	4,20	4,46	6,2
Lima Metropolitan	0,0	0,0	-	-	0	0	-	-	-	-	-	-	-	-
Loreto	0,0	0,0	-	-	0	0	-	-	-	-	-	-	-	-
Madre de Dios	0,0	0,0	-	-	0	0	-	-	-	-	-	-	-	-
Moquegua	0,2	0,2	-5,9	1,8	16	14	-11,7	2,2	94,1	88,2	-6,2	3,80	3,90	2,6
Pasco	0,3	0,2	-21,3	2,6	19	17	-8,4	2,6	63,5	73,9	16,4	4,40	4,18	-5,0
Piura	0,0	0,0	-	-	0	0	-	-	-	-	-	-	-	-
Puno	2,3	2,2	-2,9	24,6	184	185	0,3	28,4	80,2	82,7	3,2	5,05	4,38	-13,3
San Martín	0,0	0,0	-	-	0	0	-	-	-	-	-	-	-	-
Tacna	0,4	0,4	4,1	4,2	24	25	1,6	3,8	66,1	64,5	-2,4	3,92	4,02	2,6
Tumbes	0,0	0,0	-	-	0	0	-	-	-	-	-	-	-	-
Ucayali	0,0	0,0	-	-	0	0	-	-	-	-	-	-	-	-

r Revisado

^p Provisional

Fuente: SIEA.



C.44 PERÚ: ALPACAS VIVAS POR REGIÓN SEGÚN VARIABLES PRODUCTIVAS, NOVIEMBRE 2015/2016

Región	Saca (miles de unidades)				Producción (toneladas)				Rendimiento (kg/ animal)			Precio al productor (S/ kg)		
	2015 ^r	2016 ^p	Var. %	Part. %	2015 ^r	2016 ^p	Var. %	Part. %	2015 ^r	2016 ^p	Var. %	2015 ^r	2016 ^p	Var. %
Nacional	32,4	33,1	2,1	100,0	1 883	1 912	1,5	100,0	58,2	57,8	-0,6	4,84	4,82	-0,4
Amazonas	0,0	0,0	-	-	0	0	-	-	-	-	-	-	-	-
Ancash	0,0	0,03	-6,4	0,1	2	2	-15,4	0,1	63,6	57,5	-9,6	4,00	3,98	-0,5
Apurímac	1,8	1,9	3,9	5,7	97	100	3,1	5,2	53,7	53,2	-0,8	3,67	3,86	5,0
Arequipa	4,6	4,7	0,8	14,1	248	250	0,8	13,1	53,6	53,6	0,0	4,70	4,80	2,1
Ayacucho	2,4	2,8	17,9	8,6	138	163	18,1	8,5	57,5	57,6	0,2	4,20	4,74	12,9
Cajamarca	0,0	0,0	-	-	0	0	-	-	-	-	-	-	-	-
Callao	0,0	0,0	-	-	0	0	-	-	-	-	-	-	-	-
Cusco	6,1	6,1	0,3	18,5	366	367	0,4	19,2	60,0	60,0	0,0	4,16	4,48	7,8
Huancavelica	2,2	2,0	-10,0	5,9	136	129	-5,0	6,7	62,5	66,1	5,6	4,74	4,68	-1,2
Huánuco	0,1	0,1	15,1	0,2	4	4	2,4	0,2	66,7	59,3	-11,0	4,79	5,00	4,4
Ica	0,0	0,0	-	-	0	0	-	-	-	-	-	-	-	-
Junín	1,1	1,0	-10,6	3,0	53	51	-3,8	2,7	47,2	50,8	7,6	4,30	4,68	8,8
La Libertad	0,0	0,0	14,8	0,1	2	2	15,6	0,1	71,1	71,6	0,7	4,70	4,58	-2,6
Lambayeque	0,0	0,0	-	-	0	0	-	-	-	-	-	-	-	-
Lima	0,2	0,1	-24,4	0,5	13	13	-6,5	0,7	68,4	84,5	23,6	4,24	4,77	12,5
Lima Metropolitan	0,0	0,0	-	-	0	0	-	-	-	-	-	-	-	-
Loreto	0,0	0,0	-	-	0	0	-	-	-	-	-	-	-	-
Madre de Dios	0,0	0,0	-	-	0	0	-	-	-	-	-	-	-	-
Moquegua	0,3	0,3	6,3	0,9	18	21	11,8	1,1	64,0	67,3	5,2	4,68	4,65	-0,6
Pasco	0,6	0,6	6,0	1,9	34	37	6,8	1,9	59,0	59,5	0,7	5,30	4,97	-6,3
Piura	0,0	0,0	-	-	0	0	-	-	-	-	-	-	-	-
Puno	12,4	12,8	3,1	38,8	738	740	0,2	38,7	59,3	57,6	-2,8	5,54	5,17	-6,7
San Martín	0,0	0,0	-	-	0	0	-	-	-	-	-	-	-	-
Tacna	0,5	0,6	6,3	1,7	34	35	2,9	1,9	64,0	62,0	-3,2	4,91	4,72	-3,9
Tumbes	0,0	0,0	-	-	0	0	-	-	-	-	-	-	-	-
Ucayali	0,0	0,0	-	-	0	0	-	-	-	-	-	-	-	-

^r Revisado

^p Provisional

Fuente: SIEA.



C.45 PERÚ: OVINOS VIVOS POR REGIÓN SEGÚN VARIABLES PRODUCTIVAS, NOVIEMBRE 2015/2016

Región	Saca (miles de unidades)				Producción (toneladas)				Rendimiento (kg/ animal)			Precio al productor (S/ kg)		
	2015 ^r	2016 ^p	Var. %	Part. %	2015 ^r	2016 ^p	Var. %	Part. %	2015 ^r	2016 ^p	Var. %	2015 ^r	2016 ^p	Var. %
Nacional	214,5	215,8	0,6	100,0	6 402	6 417	0,2	100,0	29,8	29,7	-0,4	5,91	5,82	-1,6
Amazonas	0,4	0,4	-3,1	0,2	15	14	-4,4	0,2	38,4	37,9	-1,3	5,62	5,25	-6,5
Ancash	10,3	11,0	7,4	5,1	276	288	4,4	4,5	26,8	26,0	-2,8	4,85	4,90	1,0
Apurímac	7,3	7,5	1,9	3,5	187	188	0,6	2,9	25,6	25,3	-1,3	5,30	5,09	-3,9
Arequipa	13,9	14,9	7,4	6,9	352	382	8,7	6,0	25,4	25,7	1,2	5,60	5,60	0,0
Ayacucho	13,8	14,0	1,5	6,5	382	386	1,1	6,0	27,7	27,6	-0,4	4,90	4,90	-0,1
Cajamarca	10,5	9,7	-7,2	4,5	321	290	-9,8	4,5	30,7	29,8	-2,8	4,96	4,95	-0,3
Callao	0,0	0,0	-	-	0	0	-	-	-	-	-	-	-	-
Cusco	21,6	21,3	-1,5	9,9	592	582	-1,7	9,1	27,4	27,3	-0,2	6,11	6,30	3,2
Huancavelica	10,4	11,5	9,6	5,3	335	339	1,4	5,3	32,0	29,6	-7,5	5,67	5,60	-1,2
Huánuco	12,2	12,5	2,9	5,8	321	331	3,4	5,2	26,3	26,4	0,5	5,55	5,50	-0,9
Ica	0,6	0,5	-22,6	0,2	17	14	-14,5	0,2	26,2	28,9	10,4	5,28	5,37	1,7
Junín	23,0	23,9	3,6	11,1	642	626	-2,5	9,8	27,9	26,2	-5,8	6,40	6,40	0,0
La Libertad	15,4	15,6	1,3	7,2	498	504	1,1	7,8	32,3	32,3	-0,2	5,00	5,36	7,3
Lambayeque	3,0	3,4	14,8	1,6	125	144	15,2	2,2	41,9	42,0	0,3	5,38	5,80	7,8
Lima	7,1	6,8	-4,6	3,1	222	215	-3,3	3,3	31,3	31,7	1,3	5,15	5,56	8,0
Lima Metropolitan	0,4	0,4	2,3	0,2	14	14	2,8	0,2	31,8	32,0	0,5	5,70	5,52	-3,2
Loreto	0,1	0,2	22,3	0,1	4	5	21,7	0,1	32,2	32,0	-0,5	4,08	4,14	1,5
Madre de Dios	0,2	0,2	-4,8	0,1	9	8	-6,4	0,1	42,3	41,5	-1,7	5,09	5,00	-1,8
Moquegua	0,4	0,4	2,8	0,2	18	20	6,3	0,3	51,8	53,5	3,4	5,02	5,31	5,8
Pasco	7,9	7,0	-11,5	3,2	261	239	-8,4	3,7	33,3	34,4	3,5	6,20	5,37	-13,4
Piura	5,3	5,3	1,2	2,5	194	186	-4,2	2,9	37,0	35,0	-5,3	5,43	5,65	4,1
Puno	48,9	47,8	-2,4	22,1	1 545	1 571	1,7	24,5	31,6	32,9	4,1	7,05	6,52	-7,5
San Martín	0,4	0,4	1,2	0,2	12	12	1,4	0,2	27,9	27,9	0,2	6,10	5,85	-4,1
Tacna	0,7	0,7	1,7	0,3	40	40	0,1	0,6	56,9	56,0	-1,6	5,05	5,52	9,3
Tumbes	0,6	0,5	-15,3	0,2	19	16	-14,2	0,3	30,2	30,7	1,3	5,84	5,45	-6,8
Ucayali	0,1	0,1	1,9	0,0	1	2	15,3	0,0	27,4	31,0	13,2	5,12	5,10	-0,3

^r Revisado

^p Provisional

Fuente: SIEA.



C.46 PERÚ: CAPRINOS VIVOS POR REGIÓN SEGÚN VARIABLES PRODUCTIVAS, NOVIEMBRE 2015/2016

Región	Saca (miles de unidades)				Producción (toneladas)				Rendimiento (kg/ animal)			Precio al productor (S/ kg)		
	2015 ^r	2016 ^p	Var. %	Part. %	2015 ^r	2016 ^p	Var. %	Part. %	2015 ^r	2016 ^p	Var. %	2015 ^r	2016 ^p	Var. %
Nacional	36,4	35,0	-4,1	100,0	1 115	1 074	-3,7	100,0	30,6	30,7	0,4	4,40	4,61	4,9
Amazonas	0,4	0,4	-3,7	1,0	12	12	-4,2	1,1	31,6	31,4	-0,6	4,32	4,40	1,9
Ancash	1,5	1,8	19,2	5,0	38	45	19,2	4,2	25,9	25,9	0,0	4,33	4,41	1,8
Apurímac	1,4	1,4	-2,2	3,9	37	36	-0,6	3,4	26,5	26,9	1,6	3,77	3,82	1,3
Arequipa	0,8	0,8	5,2	2,3	19	22	11,6	2,0	25,4	27,0	6,0	4,72	4,78	1,3
Ayacucho	3,1	3,0	-2,7	8,6	94	87	-6,8	8,1	30,2	28,9	-4,2	4,08	4,23	3,6
Cajamarca	2,4	2,3	-2,8	6,7	64	60	-7,0	5,6	26,6	25,5	-4,3	4,01	3,92	-2,3
Callao	0,0	0,0	-	-	0	0	-	-	-	-	-	-	-	-
Cusco	0,4	0,4	1,3	1,1	12	11	-2,8	1,0	29,3	28,2	-4,0	4,16	4,40	5,8
Huancavelica	2,3	2,3	-0,8	6,7	69	69	-0,7	6,4	29,4	29,5	0,1	4,50	4,52	0,4
Huánuco	1,8	1,9	3,1	5,4	42	41	-1,4	3,8	22,7	21,7	-4,3	4,87	5,22	7,2
Ica	1,3	1,1	-14,1	3,1	42	37	-11,5	3,5	33,1	34,1	3,0	4,50	5,00	11,1
Junín	0,3	0,3	1,8	1,0	10	9	-7,1	0,9	28,9	26,4	-8,7	4,80	5,13	6,9
La Libertad	4,1	4,2	1,2	11,9	122	124	1,3	11,5	29,8	29,8	0,1	5,71	6,00	5,0
Lambayeque	1,4	1,5	4,1	4,3	50	60	19,8	5,6	35,2	40,4	15,0	3,99	4,50	12,8
Lima	4,1	3,6	-10,4	10,4	123	112	-8,5	10,5	30,3	30,9	2,1	4,62	5,02	8,7
Lima Metropolitan	0,4	0,4	9,5	1,2	12	13	9,4	1,2	31,8	31,8	-0,1	4,75	5,05	6,3
Loreto	0,0	0,0	-	-	0	0	-	-	-	-	-	-	-	-
Madre de Dios	0,0	0,0	-	-	0	0	-	-	-	-	-	-	-	-
Moquegua	0,0	0,0	23,5	0,1	2	2	14,1	0,2	46,0	42,5	-7,6	3,98	4,43	11,3
Pasco	0,1	0,1	-8,2	0,2	3	2	-17,3	0,2	30,9	27,8	-9,8	4,21	4,00	-5,0
Piura	8,5	7,5	-11,7	21,4	296	269	-9,2	25,1	35,0	36,0	2,8	3,97	4,15	4,5
Puno	0,0	0,0	-	-	0	0	-	-	-	-	-	-	-	-
San Martín	0,0	0,0	-	-	0	0	-	-	-	-	-	-	-	-
Tacna	0,4	0,4	1,1	1,3	15	16	0,7	1,4	35,1	35,0	-0,4	4,20	4,62	10,0
Tumbes	1,7	1,5	-12,6	4,4	54	47	-13,1	4,4	30,9	30,7	-0,6	4,39	4,30	-2,1
Ucayali	0,0	0,0	-	-	0	0	-	-	-	-	-	-	-	-

^r Revisado

^p Provisional

Fuente: SIEA.



C.47 PERÚ: PORCINOS VIVOS POR REGIÓN SEGÚN VARIABLES PRODUCTIVAS, NOVIEMBRE 2015/2016

Región	Saca (miles de unidades)				Producción (toneladas)				Rendimiento (kg/ animal)			Precio al productor (S/ kg)		
	2015 ^r	2016 ^p	Var. %	Part. %	2015 ^r	2016 ^p	Var. %	Part. %	2015 ^r	2016 ^p	Var. %	2015 ^r	2016 ^p	Var. %
Nacional	222,0	232,0	4,5	100,0	15 366	15 920	3,6	100,0	69,2	68,6	-0,8	6,52	6,75	3,6
Amazonas	2,4	2,6	8,5	1,1	169	184	8,7	1,2	71,6	71,7	0,2	5,39	5,60	3,9
Ancash	3,3	3,6	7,2	1,5	145	157	8,0	1,0	43,6	43,9	0,7	6,72	6,60	-1,8
Apurímac	5,7	5,8	0,1	2,5	355	353	-0,5	2,2	61,7	61,4	-0,6	6,34	5,78	-8,8
Arequipa	14,6	16,2	10,9	7,0	1 143	1 211	6,0	7,6	78,1	74,6	-4,4	6,10	6,65	9,0
Ayacucho	4,1	4,7	12,8	2,0	229	256	11,8	1,6	55,3	54,9	-0,8	6,60	6,80	3,0
Cajamarca	13,1	12,5	-4,6	5,4	688	660	-4,1	4,1	52,5	52,8	0,6	6,19	6,45	4,3
Callao	1,3	1,4	7,7	0,6	107	118	10,6	0,7	82,3	84,5	2,7	6,40	6,80	6,3
Cusco	10,1	11,1	9,8	4,8	509	542	6,5	3,4	50,6	49,1	-3,0	7,33	7,20	-1,8
Huancavelica	3,5	3,6	2,7	1,6	150	153	1,5	1,0	42,4	41,9	-1,1	5,60	5,75	2,7
Huánuco	15,1	16,3	7,6	7,0	640	721	12,6	4,5	42,3	44,2	4,6	7,60	7,76	2,1
Ica	3,9	4,4	13,0	1,9	366	419	14,6	2,6	94,0	95,4	1,4	6,30	6,84	8,6
Junín	7,7	8,2	6,4	3,5	426	457	7,2	2,9	55,2	55,6	0,7	6,55	7,15	9,2
La Libertad	20,2	21,0	4,2	9,1	1 536	1 576	2,6	9,9	76,1	74,9	-1,6	7,24	7,14	-1,4
Lambayeque	2,1	2,5	22,5	1,1	134	162	20,2	1,0	65,1	63,9	-1,9	6,75	6,73	-0,3
Lima	31,2	34,0	8,8	14,7	2 573	2 731	6,1	17,2	82,3	80,4	-2,4	5,91	6,26	5,9
Lima Metropolitan	47,5	49,5	4,1	21,3	4 053	4 196	3,5	26,4	85,3	84,8	-0,6	6,65	7,00	5,3
Loreto	3,4	3,7	8,3	1,6	203	215	5,9	1,3	58,8	57,5	-2,2	5,28	5,82	10,2
Madre de Dios	0,7	0,8	12,4	0,3	37	43	16,5	0,3	54,1	56,1	3,7	6,80	6,65	-2,2
Moquegua	1,1	1,3	22,0	0,6	60	72	19,3	0,5	55,7	54,5	-2,1	5,50	5,70	3,6
Pasco	3,4	3,0	-11,4	1,3	158	142	-10,0	0,9	46,5	47,2	1,6	6,40	6,00	-6,3
Piura	7,3	6,0	-17,8	2,6	601	492	-18,2	3,1	82,9	82,5	-0,4	6,79	6,70	-1,3
Puno	5,6	5,5	-0,8	2,4	233	235	0,5	1,5	42,0	42,6	1,3	7,67	7,55	-1,6
San Martín	4,9	4,8	-2,3	2,1	315	306	-2,8	1,9	64,7	64,3	-0,6	6,45	6,80	5,4
Tacna	5,5	5,6	2,2	2,4	296	301	1,8	1,9	54,1	53,9	-0,4	6,10	6,25	2,5
Tumbes	2,0	1,8	-12,3	0,8	105	89	-14,6	0,6	51,5	50,2	-2,6	6,51	6,50	-0,2
Ucayali	2,3	2,3	0,9	1,0	135	131	-3,1	0,8	60,0	57,6	-4,0	6,23	6,26	0,5

r Revisado

^p Provisional

Fuente: SIEA.



C.48 PERÚ: AVES VIVAS POR REGIÓN SEGÚN VARIABLES PRODUCTIVAS, NOVIEMBRE 2015/16

Región	Saca (miles de unidades)				Producción (toneladas)				Rendimiento (kg/ animal)		
	2015 ^r	2016 ^p	Var. %	Part. % 2016	2015 ^r	2016 ^p	Var. %	Part. % 2016	2015 ^r	2016 ^p	Var. %
Nacional	57 815,5	57 388,4	-0,7	100,0	147 571	150 048	1,7	100,0	2,7	2,6	-3,0
Amazonas	28,0	127,5	355,5	0,2	64	320	403,2	0,2	2,3	2,5	10,5
Ancash	1 025,9	1 293,7	26,1	2,3	2 741	3 459	26,2	2,3	2,7	2,7	0,1
Apurímac	32,8	33,5	2,2	0,1	75	76	1,7	0,1	2,3	2,3	-0,5
Arequipa	5 529,6	5 673,1	2,6	9,9	14 845	14 755	-0,6	9,8	2,7	2,6	-3,1
Ayacucho	43,2	52,5	21,6	0,1	99	120	21,6	0,1	2,3	2,3	0,1
Cajamarca	150,3	173,7	15,6	0,3	373	441	18,1	0,3	2,5	2,5	2,2
Callao	32,0	24,5	-23,4	0,0	82	65	-19,9	0,0	2,5	2,7	4,6
Cusco	224,6	187,6	-16,5	0,3	577	457	-20,8	0,3	2,6	2,4	-5,2
Huancavelica	39,8	40,7	2,2	0,1	91	92	1,8	0,1	2,3	2,3	-0,3
Huánuco	79,2	52,7	-33,4	0,1	191	123	-35,5	0,1	2,4	2,3	-3,2
Ica	2 616,8	2 860,4	9,3	5,0	6 643	7 091	6,7	4,7	2,5	2,5	-2,4
Junín	248,3	697,0	180,8	1,2	647	1 795	177,5	1,2	2,6	2,6	-1,1
La Libertad	10 828,0	10 489,0	-3,1	18,3	29 027	27 159	-6,4	18,1	2,7	2,6	-3,4
Lambayeque	809,3	762,6	-5,8	1,3	2 109	1 960	-7,1	1,3	2,6	2,6	-1,4
Lima	26 190,7	25 299,6	-3,4	44,1	63 125	66 449	5,3	44,3	2,4	2,6	9,0
Lima Metropolitana	4 506,4	4 643,9	3,1	8,1	12 499	12 858	2,9	8,6	2,8	2,8	-0,2
Loreto	899,5	877,8	-2,4	1,5	2 364	2 243	-5,1	1,5	2,6	2,6	-2,8
Madre de Dios	285,0	371,1	30,2	0,6	770	1 052	36,6	0,7	2,7	2,8	4,9
Moquegua	7,1	7,7	9,1	0,0	16	18	10,1	0,0	2,3	2,3	0,9
Pasco	50,3	51,0	1,4	0,1	130	128	-1,3	0,1	2,6	2,5	-2,6
Piura	1 079,2	1 090,9	1,1	1,9	2 869	2 803	-2,3	1,9	2,7	2,6	-3,4
Puno	107,5	110,4	2,7	0,2	245	251	2,5	0,2	2,3	2,3	-0,2
San Martín	1 381,7	1 407,0	1,8	2,5	3 650	3 598	-1,4	2,4	2,6	2,6	-3,2
Tacna	1 049,2	661,3	-37,0	1,2	2 819	1 729	-38,7	1,2	2,7	2,6	-2,7
Tumbes	15,9	20,2	27,0	0,0	83	50	-40,2	0,0	5,3	2,5	-52,9
Ucayali	555,4	378,9	-31,8	0,7	1 438	957	-33,5	0,6	2,6	2,5	-2,5

^r Revisado

^p Provisional

Fuente: SIEA.



C.49 PERÚ: POLLOS VIVOS POR REGIÓN SEGÚN VARIABLES PRODUCTIVAS, NOVIEMBRE 2015/16

Región	Saca (miles de unidades)				Producción (toneladas)				Rendimiento (kg/ animal)			Precio al productor (S/ kg)		
	2015 ^r	2016 ^p	Var. %	Part. %	2015 ^r	2016 ^p	Var. %	Part. %	2015 ^r	2016 ^p	Var. %	2015 ^r	2016 ^p	Var. %
Nacional	51 897,6	53 586,3	3,3	100,0	112 532	113 561	0,9	100,0	2,2	2,1	-3,2	4,90	5,12	4,5
Amazonas	0,0	98,9	100,0	0,2	0	210	100,0	0,2	-	2,1	-	4,97	5,00	0,6
Ancash	957,4	1 158,3	21,0	2,2	2 096	2 455	17,1	2,2	2,2	2,1	-3,2	5,10	4,98	-2,4
Apurímac	0,0	0,0	-	0,0	0	0	-	-	-	-	-	4,96	4,91	-0,9
Arequipa	5 421,3	5 530,8	2,0	10,3	11 869	11 721	-1,3	10,3	2,2	2,1	-3,2	4,95	5,23	5,7
Ayacucho	0,7	0,0	-100,0	0,0	1	0	-100,0	0,0	2,2	-	-	5,47	4,95	-9,5
Cajamarca	26,9	31,6	17,3	0,1	59	67	13,5	0,1	2,2	2,1	-3,2	5,03	4,94	-1,8
Callao	27,0	22,8	-15,6	0,0	56	50	-10,8	0,0	2,1	2,2	5,8	4,82	4,85	0,6
Cusco	139,5	95,2	-31,7	0,2	305	202	-33,9	0,2	2,2	2,1	-3,2	5,55	5,48	-1,3
Huancavelica	0,0	0,0	-	0,0	0	0	-	-	-	-	-	5,13	4,96	-3,3
Huánuco	29,3	2,0	-93,3	0,0	64	4	-93,5	0,0	2,2	2,1	-3,2	5,01	4,90	-2,2
Ica	2 012,1	1 953,1	-2,9	3,6	4 405	4 139	-6,0	3,6	2,2	2,1	-3,2	4,97	5,10	2,6
Junín	198,3	650,9	228,2	1,2	434	1 379	217,6	1,2	2,2	2,1	-3,2	5,10	4,98	-2,4
La Libertad	10 313,3	10 042,1	-2,6	18,7	22 580	21 281	-5,8	18,7	2,2	2,1	-3,2	4,99	5,10	2,3
Lambayeque	724,8	724,6	0,0	1,4	1 587	1 536	-3,2	1,4	2,2	2,1	-3,2	4,99	5,02	0,6
Lima	23 136,5	24 566,9	6,2	45,8	49 226	51 408	4,4	45,3	2,1	2,1	-1,6	4,73	5,06	7,0
Lima Metropolitana	3 963,6	4 318,9	9,0	8,1	9 018	9 806	8,7	8,6	2,3	2,3	-0,2	4,86	5,20	7,0
Loreto	824,3	808,5	-1,9	1,5	1 805	1 713	-5,1	1,5	2,2	2,1	-3,2	5,52	5,65	2,4
Madre de Dios	263,2	292,2	11,0	0,5	576	619	7,4	0,5	2,2	2,1	-3,2	5,60	5,60	0,0
Moquegua	0,0	0,5	-	0,0	0	1	-	-	-	2,1	-	4,80	4,88	1,7
Pasco	39,3	39,8	1,2	0,1	86	84	-2,1	0,1	2,2	2,1	-3,2	5,02	4,93	-1,8
Piura	1 001,1	989,9	-1,1	1,8	2 192	2 098	-4,3	1,8	2,2	2,1	-3,2	4,95	5,00	1,0
Puno	0,0	0,6	-	0,0	0	1	-	-	-	2,1	-	5,30	5,20	-1,9
San Martín	1 304,0	1 316,8	1,0	2,5	2 855	2 791	-2,3	2,5	2,2	2,1	-3,2	5,55	5,61	1,1
Tacna	1 026,9	611,1	-40,5	1,1	2 248	1 295	-42,4	1,1	2,2	2,1	-3,2	5,19	4,90	-5,7
Tumbes	2,4	0,8	-66,4	0,0	5	2	-67,5	0,0	2,2	2,1	-3,2	4,93	4,90	-0,6
Ucayali	485,6	330,3	-32,0	0,6	1 063	700	-34,2	0,6	2,2	2,1	-3,2	5,50	5,79	5,3

r Revisado

^p Provisional

Fuente: SIEA.



C.50 PERÚ: LECHE CRUDA DE VACA POR REGIÓN SEGÚN VARIABLES PRODUCTIVAS, NOVIEMBRE 2015/2016

Región	Vacas en ordeño (miles unidades)				Producción (toneladas)				Rendimiento (kg/vaca)			Precio al productor (S/ kg)		
	2015 ^r	2016 ^p	Var. %	Part. %	2015 ^r	2016 ^p	Var. %	Part. %	2015 ^r	2016 ^p	Var. %	2015 ^r	2016 ^p	Var. %
Nacional	823,9	861,8	4,6	100,0	148 328	152 786	3,0	100,0	180,0	177,3	-1,5	1,18	1,23	4,0
Amazonas	66,3	69,5	4,7	8,1	6 359	6 688	5,2	4,4	95,8	96,3	0,4	1,00	1,03	2,7
Ancash	12,1	13,2	8,7	1,5	1 219	1 326	8,8	0,9	100,4	100,4	0,0	1,39	1,41	1,4
Apurímac	28,7	29,7	3,4	3,4	1 840	1 801	-2,1	1,2	64,1	60,7	-5,4	1,26	1,31	4,4
Arequipa	72,1	75,3	4,4	8,7	26 386	28 953	9,7	19,0	365,8	384,4	5,1	1,10	1,13	2,7
Ayacucho	6,6	6,0	-9,3	0,7	766	695	-9,2	0,5	116,4	116,5	0,1	1,21	1,34	10,4
Cajamarca	152,4	160,7	5,4	18,6	31 098	29 224	-6,0	19,1	204,1	181,9	-10,9	1,05	1,10	4,1
Callao	0,0	0,0	-	-	0	0	-	-	-	-	-	-	-	-
Cusco	83,7	80,9	-3,3	9,4	8 227	8 068	-1,9	5,3	98,3	99,7	1,4	1,26	1,27	0,6
Huancavelica	18,2	20,0	9,6	2,3	1 985	1 812	-8,7	1,2	109,0	90,9	-16,7	1,18	1,21	2,5
Huánuco	28,9	30,2	4,8	3,5	3 168	3 450	8,9	2,3	109,7	114,1	4,0	1,36	1,44	5,7
Ica	10,0	11,2	12,1	1,3	4 585	5 309	15,8	3,5	460,3	475,7	3,3	1,10	1,19	8,8
Junín	33,0	37,0	12,0	4,3	3 943	4 391	11,4	2,9	119,4	118,7	-0,5	1,33	1,31	-1,6
La Libertad	41,1	42,1	2,5	4,9	10 785	11 076	2,7	7,2	262,5	263,1	0,2	1,16	1,12	-3,4
Lambayeque	16,7	21,3	27,7	2,5	4 046	4 531	12,0	3,0	242,9	213,1	-12,3	1,17	1,21	4,2
Lima	68,6	65,1	-5,1	7,6	21 166	20 136	-4,9	13,2	308,5	309,3	0,3	1,31	1,48	12,6
Lima Metropolitan	8,6	8,7	0,9	1,0	6 874	7 010	2,0	4,6	801,2	809,4	1,0	1,36	1,29	-5,0
Loreto	1,2	1,3	9,8	0,2	174	184	6,1	0,1	143,0	138,2	-3,4	1,76	1,84	5,0
Madre de Dios	2,9	2,6	-11,0	0,3	292	248	-15,0	0,2	101,5	96,9	-4,6	1,50	1,65	9,7
Moquegua	5,2	5,3	2,0	0,6	1 320	1 356	2,7	0,9	254,8	256,8	0,8	1,12	1,17	4,3
Pasco	25,2	26,4	4,7	3,1	2 069	2 158	4,3	1,4	82,0	81,7	-0,4	1,31	1,33	1,2
Piura	31,9	30,9	-3,0	3,6	2 735	2 682	-1,9	1,8	85,8	86,7	1,1	1,50	1,60	6,5
Puno	82,3	94,1	14,4	10,9	4 552	6 486	42,5	4,2	55,3	68,9	24,5	1,46	1,48	1,3
San Martín	18,1	19,5	8,0	2,3	2 252	2 602	15,6	1,7	124,6	133,3	7,0	1,17	1,26	8,3
Tacna	5,8	5,9	1,1	0,7	1 959	2 013	2,8	1,3	336,6	342,3	1,7	1,11	1,15	3,3
Tumbes	0,5	0,5	-5,3	0,1	46	42	-9,0	0,0	85,0	81,8	-3,9	1,86	1,88	1,0
Ucayali	3,9	4,5	15,1	0,5	485	541	11,6	0,4	123,0	119,2	-3,1	0,97	1,03	6,4

r Revisado

^p Provisional

Fuente: SIEA.



C.51 PERÚ: HUEVO DE GALLINA POR REGIÓN SEGÚN VARIABLES PRODUCTIVAS, NOVIEMBRE 2015/2016

Región	Gallinas ponedoras (miles unidades)				Producción (toneladas)				Rendimiento (kg/			Precio al productor (S/ kg)		
	2015 ^r	2016 ^p	Var. %	Part. %	2015 ^r	2016 ^p	Var. %	Part. %	2015 ^r	2016 ^p	Var. %	2015 ^r	2016 ^p	Var. %
Nacional	23 844,0	24 925,3	4,5	100,0	32 308	33 846	4,8	100,0	1,4	1,4	0,2	4,84	4,66	-3,7
Amazonas	100,7	105,2	4,4	0,4	66	68	3,7	0,2	0,7	0,6	-0,7	5,13	5,18	1,0
Ancash	192,3	197,9	2,9	0,8	102	112	10,5	0,3	0,5	0,6	7,3	5,10	5,18	1,6
Apurímac	108,2	107,4	-0,8	0,4	44	43	-2,4	0,1	0,4	0,4	-1,7	5,34	5,23	-2,1
Arequipa	746,3	750,6	0,6	3,0	1 030	1 039	0,9	3,1	1,4	1,4	0,3	4,78	4,72	-1,3
Ayacucho	129,4	136,9	5,8	0,5	59	62	4,3	0,2	0,5	0,4	-1,5	5,57	5,74	3,1
Cajamarca	402,6	413,1	2,6	1,7	211	227	7,4	0,7	0,5	0,5	4,7	5,21	5,27	1,2
Callao	20,0	25,0	25,0	0,1	11	7	-32,9	0,0	0,6	0,3	-46,3	4,72	5,00	5,9
Cusco	253,3	250,4	-1,1	1,0	146	145	-0,8	0,4	0,6	0,6	0,3	5,28	5,54	5,0
Huancavelica	129,0	132,2	2,5	0,5	51	57	10,6	0,2	0,4	0,4	7,8	5,50	5,00	-9,1
Huánuco	165,8	187,9	13,3	0,8	81	91	12,7	0,3	0,5	0,5	-0,5	4,75	4,73	-0,4
Ica	8 213,7	9 052,7	10,2	36,3	12 139	13 387	10,3	39,6	1,5	1,5	0,1	4,80	4,48	-6,7
Junín	191,2	173,5	-9,3	0,7	132	126	-4,9	0,4	0,7	0,7	4,8	5,45	5,50	0,9
La Libertad	4 252,7	3 982,5	-6,4	16,0	6 197	5 698	-8,1	16,8	1,5	1,4	-1,8	4,19	4,23	1,1
Lambayeque	452,6	496,4	9,7	2,0	581	630	8,5	1,9	1,3	1,3	-1,1	4,52	4,52	0,0
Lima	3 467,9	3 909,3	12,7	15,7	4 972	5 645	13,5	16,7	1,4	1,4	0,7	5,88	5,18	-11,9
Lima Metropolitana	2 308,4	2 281,8	-1,2	9,2	3 509	3 469	-1,2	10,2	1,5	1,5	0,0	4,60	4,70	2,2
Loreto	295,4	331,1	12,1	1,3	291	326	11,9	1,0	1,0	1,0	-0,2	5,29	5,20	-1,7
Madre de Dios	157,0	150,5	-4,1	0,6	217	210	-3,5	0,6	1,4	1,4	0,7	5,18	4,80	-7,3
Moquegua	51,3	50,2	-2,0	0,2	47	46	-2,8	0,1	0,9	0,9	-0,8	4,52	4,79	6,0
Pasco	38,2	37,4	-2,0	0,2	16	15	-6,6	0,0	0,4	0,4	-4,7	5,30	5,20	-1,9
Piura	378,7	358,0	-5,5	1,4	406	379	-6,6	1,1	1,1	1,1	-1,2	4,16	4,58	10,1
Puno	342,3	332,1	-3,0	1,3	161	146	-9,3	0,4	0,5	0,4	-6,5	5,54	5,78	4,3
San Martín	884,7	883,7	-0,1	3,5	1 110	1 159	4,4	3,4	1,3	1,3	4,5	5,28	5,50	4,1
Tacna	313,6	315,1	0,5	1,3	439	447	1,8	1,3	1,4	1,4	1,3	4,14	4,38	5,8
Tumbes	14,2	16,0	13,1	0,1	8	9	12,3	0,0	0,5	0,5	-0,8	4,05	4,35	7,4
Ucayali	234,7	248,3	5,8	1,0	281	303	7,8	0,9	1,2	1,2	1,9	4,94	5,16	4,4

^r Revisado

^p Provisional

Fuente: SIEA.



C.52 PERÚ: LANA DE OVINO POR REGIÓN SEGÚN VARIABLES PRODUCTIVAS, NOVIEMBRE 2015/2016

Región	Ovinos esquilados (miles unidades)				Producción (toneladas)				Rendimiento (kg/)			Precio al productor (S/ kg)		
	2015 ^f	2016 ^p	Var. %	Part. %	2015	2016 ^p	Var. %	Part. %	2015	2016 ^p	Var. %	2015	2016 ^p	Var. %
Nacional	457,3	511,0	11,7	100,0	813	907	11,5	100,0	1,8	1,8	-0,2	5,54	5,81	5,0
Amazonas	0,0	0,0	-	-	0	0	-	-	-	-	-	-	-	-
Ancash	0,0	0,0	-	-	0	0	-	-	-	-	-	-	-	-
Apurímac	1,6	1,7	6,8	0,3	3	3	6,1	0,3	1,7	1,7	-0,7	5,2	5,5	6,4
Arequipa	6,8	6,5	-4,1	1,3	11	10	-6,4	1,1	1,6	1,5	-2,4	5,25	6,29	19,7
Ayacucho	6,0	7,0	16,4	1,4	8	9	16,1	1,0	1,3	1,3	-0,3	4,42	4,64	5,0
Cajamarca	7,8	14,5	84,7	2,8	10	18	78,8	2,0	1,3	1,2	-3,2	6,84	6,87	0,3
Callao	0,0	0,0	-	-	0	0	-	-	-	-	-	-	-	-
Cusco	3,5	3,4	-3,1	0,7	5	5	-2,0	0,5	1,4	1,4	1,2	5,5	5,6	2,0
Huancavelica	0,2	0,2	18,9	0,0	0	0	16,6	0,0	1,8	1,7	-2,0	5,7	6,6	15,4
Huánuco	29,7	10,9	-63,4	2,1	47	17	-64,3	1,8	1,6	1,5	-2,5	6,18	7,17	16,1
Ica	0,0	0,0	-	-	0	0	-	-	-	-	-	-	-	-
Junín	0,0	0,0	-	-	0	0	-	-	-	-	-	-	-	-
La Libertad	3,8	4,0	3,5	0,8	11	12	8,2	1,3	2,8	2,9	4,5	7,08	6,95	-1,8
Lambayeque	0,0	0,0	-	-	0	0	-	-	-	-	-	-	-	-
Lima	0,0	0,0	-	-	0	0	-	-	-	-	-	-	-	-
Lima Metropolitan	0,0	0,0	-	-	0	0	-	-	-	-	-	-	-	-
Loreto	0,0	0,0	-	-	0	0	-	-	-	-	-	-	-	-
Madre de Dios	0,0	0,0	-	-	0	0	-	-	-	-	-	-	-	-
Moquegua	1,5	1,4	-1,4	0,3	2	2	-1,4	0,2	1,4	1,4	0,0	6,40	6,62	3,4
Pasco	0,0	0,0	-	-	0	0	-	-	-	-	-	-	-	-
Piura	8,0	8,0	0,9	1,6	12	12	1,1	1,3	1,5	1,5	0,3	6,6	6,9	4,0
Puno	388,5	453,4	16,7	88,7	705	819	16,2	90,3	1,8	1,8	-0,4	5,5	5,7	5,3
San Martín	0,0	0,0	-	-	0	0	-	-	-	-	-	-	-	-
Tacna	0,0	0,0	-	-	0	0	-	-	-	-	-	-	-	-
Tumbes	0,0	0,0	-	-	0	0	-	-	-	-	-	-	-	-
Ucayali	0,0	0,0	-	-	0	0	-	-	-	-	-	-	-	-

^p Provisional

Fuente: SIEA.



C.53 PERÚ: FIBRA DE LLAMA POR REGIÓN SEGÚN VARIABLES PRODUCTIVAS, NOVIEMBRE 2015/2016

Región	Llamas esquiladas (miles unidades)				Producción (toneladas)				Rendimiento (kg/)			Precio al productor (S/ kg)		
	2015 ^r	2016 ^p	Var. %	Part. %	2015	2016 ^p	Var. %	Part. %	2015	2016 ^p	Var. %	2015	2016 ^p	Var. %
Nacional	163,0	161,2	-1,2	100,0	292,4	291,3	-0,4	100,0	1,8	1,8	0,8	6,85	7,09	3,5
Amazonas	0,0	0,0	-	-	0	0	-	-	-	-	-	-	-	-
Ancash	0,0	0,0	-	-	0	0	-	-	-	-	-	-	-	-
Apurímac	1,2	1,1	-9,2	0,7	2	2	-2,3	0,7	1,7	1,8	7,7	5,5	5,7	4,0
Arequipa	3,6	3,5	-2,1	2,2	8	7	-1,8	2,5	2,1	2,1	0,2	7,59	7,73	1,7
Ayacucho	2,4	2,6	10,4	1,6	3	3	16,6	1,2	1,2	1,3	5,6	4,86	4,97	2,3
Cajamarca	0,0	0,0	-	-	0	0	-	-	-	-	-	-	-	-
Callao	0,0	0,0	-	-	0	0	-	-	-	-	-	-	-	-
Cusco	0,0	0,0	-	-	0	0	-	-	-	-	-	-	-	-
Huancavelica	0,3	0,2	-12,0	0,1	0	0	-12,8	0,1	1,3	1,3	-0,9	7,28	7,06	-3,0
Huánuco	0,0	0,0	-	-	0	0	-	-	-	-	-	-	-	-
Ica	0,0	0,0	-	-	0	0	-	-	-	-	-	-	-	-
Junín	10,2	11,4	12,2	7,1	21	24	10,9	8,1	2,1	2,1	-1,1	9,05	8,34	-7,8
La Libertad	0,0	0,0	-	-	0	0	-	-	-	-	-	-	-	-
Lambayeque	0,0	0,0	-	-	0	0	-	-	-	-	-	-	-	-
Lima	0,0	0,0	-	-	0	0	-	-	-	-	-	-	-	-
Lima Metropolitan	0,0	0,0	-	-	0	0	-	-	-	-	-	-	-	-
Loreto	0,0	0,0	-	-	0	0	-	-	-	-	-	-	-	-
Madre de Dios	0,0	0,0	-	-	0	0	-	-	-	-	-	-	-	-
Moquegua	1,3	1,3	-0,7	0,8	2,9	2,9	-1,6	1,0	2,2	2,2	-0,9	6,84	7,28	6,5
Pasco	5,2	3,3	-37,2	2,0	8	5	-36,7	1,7	1,5	1,5	0,7	7,95	7,68	-3,3
Piura	0,0	0,0	-	-	0	0	-	-	-	-	-	-	-	-
Puno	135,9	135,0	-0,7	83,7	242	241	-0,3	82,8	1,8	1,8	0,4	6,6	7,0	5,0
San Martín	0,0	0,0	-	-	0	0	-	-	-	-	-	-	-	-
Tacna	3,0	2,7	-9,2	1,7	6	6	0,2	2,0	1,9	2,1	10,3	7,3	7,8	6,7
Tumbes	0,0	0,0	-	-	0	0	-	-	-	-	-	-	-	-
Ucayali	0,0	0,0	-	-	0	0	-	-	-	-	-	-	-	-

^p Provisional

Fuente: SIEA.



C.54 PERÚ: FIBRA DE ALPACA POR REGIÓN SEGÚN VARIABLES PRODUCTIVAS, NOVIEMBRE 2015/2016

Región	Alpacas esquiladas (miles unidades)				Producción (toneladas)				Rendimiento (kg/animal)			Precio al productor (S/kg)		
	2015 ^f	2016 ^p	Var. %	Part. % 2016	2015	2016 ^p	Var. %	Part. % 2016	2015	2016 ^p	Var. %	2015	2016 ^p	Var. %
Nacional	1 012,8	971,2	-4,1	100,0	1 874	1 787	-4,6	100,0	1,8	1,8	-0,5	18,80	17,85	-5,1
Amazonas	0,0	0,0	-	-	0	0	-	-	-	-	-	-	-	-
Ancash	0,0	0,0	-	-	0	0	-	-	-	-	-	-	-	-
Apurímac	0,9	1,0	6,1	0,1	2	2	3,9	0,1	2,1	2,1	-2,1	12,8	12,8	-0,3
Arequipa	19,8	23,5	18,3	2,4	39	46	18,3	2,6	2,0	2,0	0,0	16,51	15,89	-3,7
Ayacucho	10,6	16,4	55,3	1,7	20	27	34,0	1,5	1,9	1,7	-13,8	13,91	14,02	0,8
Cajamarca	0,0	0,0	-	-	0	0	-	-	-	-	-	-	-	-
Callao	0,0	0,0	-	-	0	0	-	-	-	-	-	-	-	-
Cusco	30,0	30,0	-0,2	3,1	54	54	-0,2	3,0	1,8	1,8	0,0	16,56	14,35	-13,3
Huancavelica	4,2	0,3	-92,6	0,0	8	1	-93,2	0,0	1,9	1,7	-7,7	14,57	14,24	-2,3
Huánuco	0,3	0,3	0,3	0,0	1	0,7	-14,4	0,0	2,7	2,3	-14,6	13,25	11,41	-13,8
Ica	0,0	0,0	-	-	0	0	-	-	-	-	-	-	-	-
Junín	18,6	19,3	3,4	2,0	45	46	3,2	2,6	2,4	2,4	-0,1	14,72	13,69	-7,0
La Libertad	1,5	1,2	-20,1	0,1	4	4,0	1,6	0,2	2,7	3,5	27,1	13,53	12,36	-8,6
Lambayeque	0,0	0,0	-	-	0	0	-	-	-	-	-	-	-	-
Lima	0,0	0,0	-	-	0	0	-	-	-	-	-	-	-	-
Lima Metropolitan	0,0	0,0	-	-	0	0	-	-	-	-	-	-	-	-
Loreto	0,0	0,0	-	-	0	0	-	-	-	-	-	-	-	-
Madre de Dios	0,0	0,0	-	-	0	0	-	-	-	-	-	-	-	-
Moquegua	11,3	7,4	-34,4	0,8	26	15,1	-42,9	0,8	2,3	2,0	-13,0	13,69	13,64	-0,3
Pasco	37,9	45,1	19,0	4,6	88	111	26,4	6,2	2,3	2,5	6,2	14,79	12,41	-16,1
Piura	0,1	0,0	-100,0	-	0	0	-100,0	-	1,4	-100,0	-	12,4	-	-100,0
Puno	839,8	826,9	-1,5	85,1	1 518	1 480	-2,5	82,8	1,8	1,8	-1,0	19,7	18,7	-4,9
San Martín	0,0	0,0	-	-	0	0	-	-	-	-	-	-	-	-
Tacna	37,8	0,0	-100,0	-	68	0	-	-	-	-	-	14,4	-	-100,0
Tumbes	0,0	0,0	-	-	0	0	-	-	-	-	-	-	-	-
Ucayali	0,0	0,0	-	-	0	0	-	-	-	-	-	-	-	-

^p Provisional

Fuente: SIEA.



MINISTERIO
DE AGRICULTURA
Y RIEGO

**Dirección General de Seguimiento y
Evaluación de Políticas - DGESEP**

Dirección de Estadística Agraria - DEA
Jr. Yauyos 258. Cercado de Lima



(511) 209 -8800 (anexo 4261)



siea@minagri.gob.pe



www.minagri.gob.pe
siea.minagri.gob.pe