



MINISTERIO
DE AGRICULTURA
Y RIEGO

Boletín Estadístico de Producción Agrícola, Pecuaria y Avícola

Octubre 2016



Dirección General de Seguimiento y Evaluación de Políticas - DGESEP

Boletín Estadístico de Producción
Agrícola, Pecuaria y Avícola

REPÚBLICA DEL PERÚ

Pedro Pablo Kuczynski Godard

Presidente Constitucional del Perú

MINISTERIO DE AGRICULTURA Y RIEGO

José Manuel Hernández Calderón

Ministro

VICEMINISTERIO DE POLÍTICAS AGRARIAS

Pablo Benjamín Quijandría Salmón

Viceministro

**Dirección General de Seguimiento y Evaluación de
Políticas**

Christian Garay Torres

Director General

Dirección de Estadística Agraria

Manuel Eduardo Castro Larrea

Director

Autores:

1. Valor bruto de la producción agropecuaria: Juan Santa María, Elar Sifuentes

2. Producción agrícola: Elar Sifuentes, Víctor Albuja, Juan Cajas

3. Producción pecuaria y avícola: César León, Juan Cajas

Coordinador:

Percy Noblecilla Cabrera

Diseño gráfico:

Elva Castro Ballvé

Lima, 2016

Presentación

La Dirección General de Seguimiento y Evaluación de Políticas del Ministerio de Agricultura y Riego, a través de su Dirección de Estadística Agraria, presenta el *Boletín Estadístico de Producción Agrícola, Pecuaria y Avícola*, correspondiente al mes de octubre 2016, el mismo que contiene estadísticas básicas para realizar el seguimiento a la dinámica agropecuaria nacional, las mismas que están referidas a la producción de la agricultura, ganadería y avicultura. Estas estadísticas se presentan en cuadros, gráficos y mapas, los productos se han ordenado según la nueva Clasificación Nacional de Productos Agrarios.

Este boletín de periodicidad mensual, ha sido elaborado sobre la base de los resultados obtenidos en la Encuesta de Seguimiento Mensual de la Dinámica Agropecuaria, que se ejecuta en cooperación con las oficinas estadísticas agrarias regionales conformantes del Sistema Integrado de Estadística Agraria.

Cabe mencionar que por su oportunidad y cobertura los datos del mes de referencia tienen carácter provisional.

**DIRECCIÓN GENERAL DE SEGUIMIENTO Y
EVALUACIÓN DE POLÍTICAS - DGESEP**

Contenido

Cuadro

- C.1 PERÚ: VALOR BRUTO DE LA PRODUCCIÓN AGROPECUARIA POR GRUPO, SEGÚN AÑO, ENERO - OCTUBRE 2012-2016
- C.2 PERÚ: VALOR BRUTO DE LA PRODUCCIÓN AGROPECUARIA POR PRODUCTO, ENERO - OCTUBRE 2016/2015
- C.3 PERÚ: VALOR BRUTO DE LA PRODUCCIÓN AGROPECUARIA POR REGIÓN, ENERO - OCTUBRE 2016/2015
- C.4 PERÚ: VALOR BRUTO DE LA PRODUCCIÓN AGROPECUARIA POR PRODUCTO SEGÚN TRIMESTRE, IV TRIM 2015 - III TRIM 2016
- C.5 PERÚ: SUPERFICIE SEMBRADA DE LOS PRINCIPALES CULTIVOS POR CULTIVO SEGÚN CAMPAÑA, AGO-OCT 2012-2016
- C.6 PERÚ: SUPERFICIE SEMBRADA DE LOS PRINCIPALES CULTIVOS POR CULTIVO SEGÚN MES, AGO 2015-JUL 2016/ AGO-OCT 2016
- C.7 PERÚ: SUPERFICIE SEMBRADA DE LOS PRINCIPALES CULTIVOS POR REGIÓN SEGÚN CAMPAÑA, AGO-OCT 2012-2016
- C.8 PERÚ: SUPERFICIE SEMBRADA DE LOS PRINCIPALES CULTIVOS POR REGIÓN SEGÚN MES, AGO 2015-JUL 2016/ AGO-OCT 2016
- C.9 PERÚ: SUPERFICIE SEMBRADA DE LOS PRINCIPALES CULTIVOS POR REGIÓN SEGÚN CULTIVO, AGO-OCT 2015/ 2016
- C.10 PERÚ: SUPERFICIE COSECHADA DE LOS PRINCIPALES CULTIVOS POR PRODUCTO SEGÚN AÑO, ENERO- OCTUBRE 2012-2016
- C.11 PERÚ: PRODUCCIÓN DE LOS PRINCIPALES CULTIVOS POR PRODUCTO SEGÚN AÑO, ENERO – OCTUBRE 2012-2016
- C.12 PERÚ: PRODUCCIÓN DE LOS PRINCIPALES CULTIVOS POR REGIÓN SEGÚN PRODUCTO, ENERO – OCTUBRE 2015-2016
- C.13 PERÚ: RENDIMIENTO DE PRINCIPALES CULTIVOS POR PRODUCTO SEGÚN AÑO, ENERO – OCTUBRE 2012-2016
- C.14 PERÚ: PRECIO RECIBIDO POR EL PRODUCTOR DE LOS PRINCIPALES CULTIVOS POR PRODUCTO SEGÚN AÑO, ENE-OCT 2012-2016
- C.15 PERÚ: PRECIO RECIBIDO POR EL PRODUCTOR DE LOS PRINCIPALES CULTIVOS POR REGIÓN SEGÚN PRODUCTO, ENE-OCT 2015-2016
- C.16 PERÚ: TRIGO POR REGIÓN SEGÚN VARIABLES PRODUCTIVAS, OCTUBRE 2015/2016
- C.17 PERÚ: MAÍZ AMARILLO DURO POR REGIÓN SEGÚN VARIABLES PRODUCTIVAS, OCTUBRE 2015/2016
- C.18 PERÚ: MAÍZ AMILACEO POR REGIÓN SEGÚN VARIABLES PRODUCTIVAS, OCTUBRE 2015/2016
- C.19 PERÚ: ARROZ CÁSCARA POR REGIÓN SEGÚN VARIABLES PRODUCTIVAS, OCTUBRE 2015/2016
- C.20 PERÚ: CEBADA GRANO POR REGIÓN SEGÚN VARIABLES PRODUCTIVAS, OCTUBRE 2015/2016
- C.21 PERÚ: QUINUA POR REGIÓN SEGÚN VARIABLES PRODUCTIVAS, OCTUBRE 2015/2016
- C.22 PERÚ: AJI POR REGIÓN SEGÚN VARIABLES PRODUCTIVAS, OCTUBRE 2015/2016
- C.23 PERÚ: TOMATE POR REGIÓN SEGÚN VARIABLES PRODUCTIVAS, OCTUBRE 2015/2016
- C.24 PERÚ: ZAPALLO POR REGIÓN SEGÚN VARIABLES PRODUCTIVAS, OCTUBRE 2015/2016
- C.25 PERÚ: ARVEJA GRANO VERDE POR REGIÓN SEGÚN VARIABLES PRODUCTIVAS, OCTUBRE 2015/2016
- C.26 PERÚ: ZANAHORIA POR REGIÓN SEGÚN VARIABLES PRODUCTIVAS, OCTUBRE 2015/2016
- C.27 PERÚ: AJO POR REGIÓN SEGÚN VARIABLES PRODUCTIVAS, OCTUBRE 2015/2016
- C.28 PERÚ: CEBOLLA POR REGIÓN SEGÚN VARIABLES PRODUCTIVAS, OCTUBRE 2015/2016
- C.29 PERÚ: MAÍZ CHOCLO POR REGIÓN SEGÚN VARIABLES PRODUCTIVAS, OCTUBRE 2015/2016
- C.30 PERÚ: PAPA POR REGIÓN SEGÚN VARIABLES PRODUCTIVAS, OCTUBRE 2015/2016
- C.31 PERÚ: YUCA POR REGIÓN SEGÚN VARIABLES PRODUCTIVAS, OCTUBRE 2015/2016
- C.32 PERÚ: CAMOTE POR REGIÓN SEGÚN VARIABLES PRODUCTIVAS, OCTUBRE 2015/2016

- C.33 PERÚ: OCA POR REGIÓN SEGÚN VARIABLES PRODUCTIVAS, OCTUBRE 2015/2016
- C.34 PERÚ: OLLUCO POR REGIÓN SEGÚN VARIABLES PRODUCTIVAS, OCTUBRE 2015/2016
- C.35 PERÚ: PÁPRIKA POR REGIÓN SEGÚN VARIABLES PRODUCTIVAS, OCTUBRE 2015/2016
- C.36 PERÚ: FRIJOL SECO POR REGIÓN SEGÚN VARIABLES PRODUCTIVAS, OCTUBRE 2015/2016
- C.37 PERÚ: PALLAR SECO POR REGIÓN SEGÚN VARIABLES PRODUCTIVAS, OCTUBRE 2015/2016
- C.38 PERÚ: HABA SECA POR REGIÓN SEGÚN VARIABLES PRODUCTIVAS, OCTUBRE 2015/2016
- C.39 PERÚ: ARVEJA SECA POR REGIÓN SEGÚN VARIABLES PRODUCTIVAS, OCTUBRE 2015/2016
- C.40 PERÚ: PRODUCCIÓN DE ANIMALES VIVOS Y PRODUCTOS DE ANIMALES POR PRODUCTO SEGÚN AÑO, ENE-OCT 2012-2016
- C.41 PERÚ: PRECIO RECIBIDO POR EL PRODUCTOR DE ANIMALES VIVOS Y PRODUCTOS DE ANIMALES POR PRODUCTO SEGÚN AÑO, ENE-OCT 2012-2016
- C.42 PERÚ: VACUNOS VIVOS POR REGIÓN SEGÚN VARIABLES PRODUCTIVAS, OCTUBRE 2015/2016
- C.43 PERÚ: LLAMAS VIVAS POR REGIÓN SEGÚN VARIABLES PRODUCTIVAS, OCTUBRE 2015/2016
- C.44 PERÚ: ALPACAS VIVAS POR REGIÓN SEGÚN VARIABLES PRODUCTIVAS, OCTUBRE 2015/2016
- C.45 PERÚ: OVINOS VIVOS POR REGIÓN SEGÚN VARIABLES PRODUCTIVAS, OCTUBRE 2015/2016
- C.46 PERÚ: CAPRINOS VIVOS POR REGIÓN SEGÚN VARIABLES PRODUCTIVAS, OCTUBRE 2015/2016
- C.47 PERÚ: PORCINOS VIVOS POR REGIÓN SEGÚN VARIABLES PRODUCTIVAS, OCTUBRE 2015/2016
- C.48 PERÚ: POLLOS VIVOS POR REGIÓN SEGÚN VARIABLES PRODUCTIVAS, OCTUBRE 2015/2016
- C.49 PERÚ: LECHE CRUDA DE VACA POR REGIÓN SEGÚN VARIABLES PRODUCTIVAS, OCTUBRE 2015/2016
- C.50 PERÚ: HUEVO DE GALLINA POR REGIÓN SEGÚN VARIABLES PRODUCTIVAS, OCTUBRE 2015/2016
- C.51 PERÚ: LANA DE OVINO POR REGIÓN SEGÚN VARIABLES PRODUCTIVAS, OCTUBRE 2015/2016
- C.52 PERÚ: FIBRA DE LLAMA POR REGIÓN SEGÚN VARIABLES PRODUCTIVAS, OCTUBRE 2015/2016
- C.53 PERÚ: FIBRA DE ALPACA POR REGIÓN SEGÚN VARIABLES PRODUCTIVAS, OCTUBRE 2015/2016

Mapa

- M.1 PERÚ: PRODUCCIÓN DE MAÍZ MARILLO DURO POR PROVINCIA, ENERO – OCTUBRE 2016
- M.2 PERÚ: PRODUCCIÓN DE ARROZ CÁSCARA POR PROVINCIA, ENERO – OCTUBRE 2016
- M.3 PERÚ: PRODUCCIÓN DE BANANO Y PLÁTANO POR PROVINCIA, ENERO – OCTUBRE 2016
- M.4 PERÚ: PRODUCCIÓN DE YUCA POR PROVINCIA, ENERO - OCTUBRE 2016
- M.5 PERÚ: PRODUCCIÓN DE PAPA POR PROVINCIA, ENERO - OCTUBRE 2016
- M.6 PERÚ: PRODUCCIÓN DE ALFALFA POR PROVINCIA, ENERO – OCTUBRE 2016
- M.7 PERÚ: PRODUCCIÓN DE VACUNOS VIVOS POR PROVINCIA, ENERO – OCTUBRE 2016
- M.8 PERÚ: PRODUCCIÓN DE PORCINOS VIVOS POR PROVINCIA, ENERO – OCTUBRE 2016
- M.7 PERÚ: PRODUCCIÓN DE LECHE CRUDA DE VACA POR PROVINCIA, ENERO –OCTUBRE 2016

PRODUCCIÓN AGROPECUARIA

En el periodo enero – octubre del 2016, la producción agropecuaria registró un crecimiento de 1,1% en comparación al mismo periodo del año 2015, debido al incremento de la producción de animales vivos y productos de animales en 3,5%; a pesar de la disminución de la producción agrícola en 0,4%.

En el mes de octubre del año 2016, la producción agro-

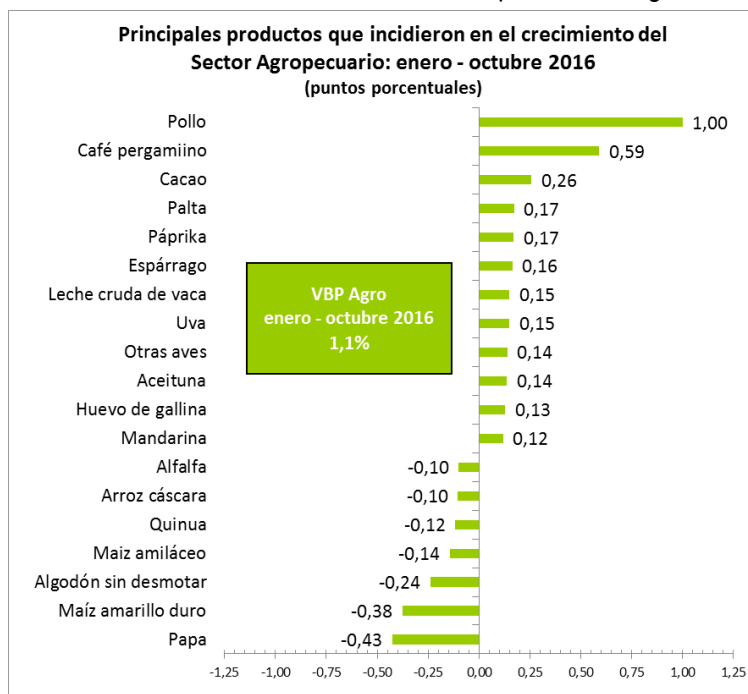

pecuaria creció 0,9% en relación con el mismo mes de 2015, sustentado por el incremento de la producción del subsector pecuario en 2,8% a pesar del decrecimiento del subsector agrícola en 0,6%.

PRODUCTOS DE LA AGRICULTURA, ANIMALES VIVOS Y PRODUCTOS DE ANIMALES

En el periodo enero – octubre del 2016, el subsector agrícola tuvo un decrecimiento de 0,4%, básicamente por la menor producción obtenida de: papa que disminuyó en 6% (en Huánuco, Junín y Puno), maíz amarillo duro -13% (en Lima, La Libertad y Lambayeque), algodón sin desmotar -36% (en Ica, Lambayeque y Piura), maíz amiláceo -10% (en Huánuco, Apurímac y Cusco), quinua -25% (en

Arequipa, Junín y Puno), arroz cáscara -1% (en Lambayeque, Amazonas y Cajamarca), alfalfa -4% (en Moquegua, Puno y Arequipa) y frijol grano seco -11% (en Huánuco, La Libertad y Apurímac).

Los animales vivos y productos de animales que más se expandieron en este periodo del 2016 fueron: pollo que incrementó en 5% (en Lima, Arequipa y Junín), leche cruda de vaca 3% (en Cajamarca, Arequipa, Puno y Lima), otras aves¹ 11% (en Lima e Ica), huevo de gallina 3% (en Ica) y porcino 4% (en Lima y Arequipa). Por su parte, los productos agrícolas que incrementaron su producción fueron: café pergamino que creció en 13% (en Cusco, San Martín y Junín), cacao 17% (en Junín, Ucayali y Cusco), palta 11% (en La Libertad, Lima y Piura), páprika 39% (en Arequipa, Lambayeque y Lima), espárrago 5% (en Ica y Ancash), uva 7% (en Piura, Arequipa y Moquegua), aceituna 45% (en Arequipa) y mandarina 13% (en Lima e Ica).

En el mes de octubre del 2016, el subsector agrícola tuvo un decrecimiento de 0,6%, básicamente por la menor producción obtenida de: maíz amarillo duro que disminuyó en 30% (en La Libertad, Lima y Lambayeque), cebolla -39% (en Ica, Arequipa y La Libertad), pimiento -55% (en Lambayeque), páprika -45% (en Piura, Ancash y Ica), ajo -43% (en Arequipa), quinua -81% (en Arequipa y La Libertad), orégano -30% (en Tacna), frijol grano seco -21% (en Arequipa, La Libertad y San Martín)..

En cuanto a los animales vivos y productos de animales, los que más incrementaron en el mes de octubre fueron: pollo que creció en 4% (principalmente en Lima, La Libertad e Ica), huevo de gallina 4% (en Ica y Lima), leche cruda de vaca 4% (en Puno, Arequipa e Ica) y porcino 4% (en Lima y Huánuco).

Por su parte, los productos agrícolas que incrementaron su producción fueron: uva que creció en 19% (en Piura), arroz cáscara 12% (en Amazonas, Cajamarca y Huánuco), espárrago 7% (en Ica), café 66% (en Amazonas, Ayacucho y Cajamarca), piquillo (Piura y Lambayeque no produjeron en octubre del 2015), alcachofa 16% (en Ancash, Ica y Lima), maíz choclo 38% (en Arequipa y Lima) y cacao 13% (en Ucayali, Junín y Pasco).

¹ Otras aves: pavos, gallinas y patos.

Producción según zonas geográficas

En el periodo enero – octubre del 2016, a nivel de Zonas Geográficas, en la Zona Norte (conformada por: Tumbes, Piura, Lambayeque, La Libertad, Cajamarca y Amazonas) comparativamente con el mismo período del año anterior, se registró un decrecimiento de la actividad agropecuaria de 1,7%. Las regiones que disminuyeron su producción fueron: La Libertad (-3,0%), Cajamarca (-2,8%), Amazonas (-3,5%) y Lambayeque (-3,6%). Los productos que tuvieron menor producción fueron: arroz cáscara (-4%), maíz amarillo duro (-15%), espárrago (-7%), algodón sin desmotar (-60%), vacuno (-5%), pollo (-0,1%) y ovino (-1%).

**PRODUCCIÓN AGROPECUARIA
SEGÚN ZONAS GEOGRÁFICAS**

Zonas	Variación porcentual 2016/2015 ^P	
	enero - octubre	octubre
SECTOR AGROPECUARIO	1,1	0,9
Zona Norte	-1,7	1,2
Zona Centro	3,5	1,4
Zona Sur	0,8	-0,4
Zona Oriente	0,7	0,2

^P Provisional

La Zona Centro (conformada por: Ancash, Lima, Ica, Huánuco, Pasco, Junín y Huancavelica), registró un incremento en los niveles de producción del 3,7%, sustentado en el crecimiento de las regiones de: Lima (5,3%), Ica (5,6%), Junín (5,0%) y Pasco (2,9%).

Asimismo, los productos que incrementaron su producción en esta zona fueron: espárrago (17%), café (25%), cacao (38%), mandarina (13%), pollo (10%) y otras aves (14%).

La Zona Sur (conformada por: Arequipa, Moquegua, Tacna, Ayacucho, Apurímac, Cusco y Puno), registró un crecimiento de 0,8% por los mayores niveles de producción obtenidos en las regiones de: Arequipa (5,6%), Cusco (4,9%) y Apurímac (1,1%). En esta zona se observaron niveles de producción crecientes en los siguientes productos: café pergamino (37%), aceituna (53%), paprika (241%), cebolla (7%), pollo (4%) y leche (2%).

Finalmente, la Zona Oriente (integrada por: San Martín, Loreto, Ucayali y Madre de Dios), mostró un crecimiento de 0,7% en relación con el mismo período del año anterior, explicado por la mayor producción en las regiones de: San Martín (1,2%), Loreto (1,8%) y Madre de Dios (8,9%); y en los productos de: café pergamino (8%), arroz cáscara (5%), cacao (10%), papaya (28%), vacuno (3%), huevo (4%) y porcino (7%).

C.1 PERÚ: VALOR BRUTO DE LA PRODUCCIÓN AGROPECUARIA POR GRUPO SEGÚN AÑO, ENERO-OCTUBRE 2012-2016

División/ Grupo	Millones de soles de 2007					Variación porcentual				
	2012	2013	2014	2015	2016 ^P	2012/ 2011	2013/ 2012	2014/ 2013	2015/ 2014	2016/ 2015
Sector Agropecuario	25 096,6	25 549,5	25 927,9	26 890,8	27 186,6	5,9	1,8	1,5	3,7	1,1
<u>Productos de la agricultura, la horticultura y la jardinería comercial</u>	<u>15 886,9</u>	<u>16 034,3</u>	<u>16 107,0</u>	<u>16 502,6</u>	<u>16 436,3</u>	<u>5,8</u>	<u>0,9</u>	<u>0,5</u>	<u>2,5</u>	<u>-0,4</u>
Cereales	3 625,8	3 732,3	3 568,8	3 896,7	3 666,1	11,8	2,9	-4,4	9,2	-5,9
Hortalizas	2 294,6	2 337,4	2 285,9	2 293,3	2 296,6	1,4	1,9	-2,2	0,3	0,1
Frutas y nueces	2 315,9	2 609,0	2 746,3	2 853,5	3 009,6	4,4	12,7	5,3	3,9	5,5
Semillas aceiteras y frutos oleaginosos	351,0	291,4	507,2	278,0	321,7	29,8	-17,0	74,0	-45,2	15,7
Raíces y tubérculos comestibles con alto cont	2 356,9	2 406,0	2 473,9	2 563,8	2 416,5	8,4	2,1	2,8	3,6	-5,7
Cultivos estimulantes, de especias y aromátic	2 070,0	1 746,3	1 595,6	1 733,4	2 007,2	-0,2	-15,6	-8,6	8,6	15,8
Legumbres (hortalizas leguminosas secas)	434,6	419,5	409,9	407,4	380,9	12,4	-3,5	-2,3	-0,6	-6,5
Cultivos de azúcar	621,0	688,5	698,4	616,2	595,5	9,8	10,9	1,4	-11,8	-3,4
Productos de forraje, fibras, plantas vivas, flores y capullos de flores, tabaco en rama, y caucho natural	1 817,2	1 803,7	1 821,0	1 860,4	1 742,1	-0,2	-0,7	1,0	2,2	-6,4
<u>Animales vivos y productos de animales (excepto la carne)</u>	<u>9 201,4</u>	<u>9 503,1</u>	<u>9 810,1</u>	<u>10 378,6</u>	<u>10 740,0</u>	<u>6,1</u>	<u>3,3</u>	<u>3,2</u>	<u>5,8</u>	<u>3,5</u>
Animales vivos	7 057,6	7 262,1	7 530,1	7 990,2	8 277,6	7,9	2,9	3,7	6,1	3,6
Leche cruda	1 257,5	1 267,1	1 291,2	1 326,0	1 366,3	2,0	0,8	1,9	2,7	3,0
Huevos de gallina u otras aves, con cáscara, fr	802,2	900,1	918,4	993,5	1 027,9	-1,9	12,2	2,0	8,2	3,5
Otros productos de animales	84,0	73,7	70,4	68,9	68,1	3,9	-12,3	-4,5	-2,1	-1,2
<u>Productos forestales y de la tala</u>	<u>8,3</u>	<u>12,2</u>	<u>10,8</u>	<u>9,6</u>	<u>10,3</u>	<u>10,4</u>	<u>47,4</u>	<u>-12,0</u>	<u>-10,5</u>	<u>7,3</u>
Productos forestales no madereros	8,3	12,2	10,8	9,6	10,3	10,4	47,4	-12,0	-10,5	7,3

^r Revisado

^P Provisional

Fuente: SIEA

C.2 PERÚ: VALOR BRUTO DE LA PRODUCCIÓN AGROPECUARIA POR PRODUCTO, ENERO - OCTUBRE 2016/ 2015
(Millones de soles a precios 2007)

División/ Grupo / Producto	Enero - octubre			Octubre		
	2015	2016 ^P	Var. %	2015	2016 ^P	Var. %
Sector Agropecuario	26 890,8 ₺	27 186,6	1,1	2 275,1 ₺	2 295,9	0,9
Productos de la agricultura, la horticultura y la jardinería comercial	16 502,6 ₺	16 436,3	-0,4	1 238,0 ₺	1 230,5	-0,6
Cereales	3 896,7 ₺	3 666,1	-5,9	211,1 ₺	195,4	-7,5
Trigo	166,0 ₺	149,8	-9,7	3,7 ₺	3,9	6,2
Maíz amarillo duro	783,2 ₺	682,3	-12,9	88,0 ₺	61,6	-30,0
Maíz amiláceo	368,3 ₺	330,0	-10,4	1,8 ₺	0,8	-56,3
Arroz cáscara	2 271,2 ₺	2 243,2	-1,2	113,1 ₺	126,7	12,1
Cebada grano	139,3 ₺	125,5	-9,8	0,2 ₺	0,5	122,8
Quinua	123,3 ₺	92,2	-25,2	3,0 ₺	0,6	-81,4
Otros cereales	45,4 ₺	43,1	-5,2	1,3 ₺	1,2	-7,8
Hortalizas	2 293,3 ₺	2 296,6	0,1	275,3 ₺	263,9	-4,1
Espárrago	899,8 ₺	944,2	4,9	109,0 ₺	117,1	7,4
Alcachofa	90,9	106,3	16,9	29,7	34,3	15,5
Ají	44,5 ₺	45,0	1,2	3,1 ₺	2,4	-23,5
Piquillo	17,2	15,0	-12,6	0,0	4,9	-
Pimiento morrón	34,0	25,0	-26,7	16,7	7,5	-55,1
Tomate	125,0 ₺	119,0	-4,8	8,5 ₺	9,4	11,0
Zapallo	92,5 ₺	76,8	-16,9	7,2 ₺	8,0	10,7
Arveja grano verde	102,5 ₺	89,4	-12,8	7,0 ₺	4,9	-29,9
Zanahoria	46,3 ₺	46,2	-0,2	4,8 ₺	5,2	8,3
Ajo	51,7 ₺	41,4	-20,0	10,2 ₺	5,9	-42,5
Cebolla	315,0	324,7	3,1	43,0	26,0	-39,4
Maíz choclo	202,6 ₺	197,3	-2,6	10,4 ₺	14,4	38,0
Otras hortalizas	271,2 ₺	266,4	-1,8	25,7 ₺	24,0	-6,7
Frutas y nueces	2 853,5 ₺	3 009,6	5,5	289,5 ₺	316,2	9,2
Palta	411,8 ₺	458,5	11,3	12,7 ₺	13,0	1,7
Banano y plátano	601,5 ₺	584,0	-2,9	60,4 ₺	58,2	-3,7
Mango	117,1	129,2	10,4	6,9	7,0	1,4
Papaya	33,9 ₺	40,2	18,6	3,4 ₺	3,6	6,0
Piña	134,1 ₺	142,9	6,6	13,0 ₺	14,4	11,1
Granadilla	55,5 ₺	56,3	1,4	5,3 ₺	5,2	-1,6
Limón	97,3 ₺	100,2	3,0	6,8 ₺	8,8	29,3
Naranja	172,8 ₺	180,3	4,4	11,7 ₺	11,9	1,8
Mandarina	234,8	266,4	13,5	16,7	19,5	17,2
Tangelo	49,0	57,6	17,5	1,6	1,1	-31,9
Uva	538,8 ₺	578,9	7,4	125,4 ₺	149,4	19,1
Manzana	94,6 ₺	93,3	-1,3	6,7 ₺	6,4	-5,0
Melocotón	61,5 ₺	60,5	-1,6	6,7 ₺	6,5	-2,4
Tuna	42,6 ₺	41,0	-3,8	0,6 ₺	0,6	-0,7
Otras frutas y nueces	208,2 ₺	220,1	5,7	11,4 ₺	10,4	-9,1
Semillas aceiteras y frutos oleaginosos	278,0 ₺	321,7	15,7	22,2 ₺	24,4	9,8
Aceituna	81,7 ₺	118,4	44,9	0,0 ₺	0,0	-
Palma aceitera	171,5	178,3	4,0	19,4	21,3	9,8
Otras semillas aceiteras y frutos oleaginosos	24,8	25,0	0,8	2,8	3,1	9,6
Raíces y tubérculos comestibles con alto contenido en almidón o inulina	2 563,8 ₺	2 416,5	-5,7	156,5 ₺	152,9	-2,3
Papa	1 923,0 ₺	1 808,7	-5,9	108,5 ₺	107,4	-1,0
Yuca	99,5 ₺	90,0	-9,6	11,7 ₺	9,8	-16,4
Camote	335,8 ₺	321,3	-4,3	34,3 ₺	34,3	-0,2
Oca	44,5 ₺	43,1	-3,2	0,0 ₺	0,0	-8,39
Olluco	2,1 ₺	87,6	-4,9	0,5 ₺	0,1	-72,7

Boletín Estadístico de Producción
Agrícola, Pecuaria y Avícola

División/ Grupo / Producto	Enero - octubre			Octubre		
	2015	2016 ^P	Var. %	2015	2016 ^P	Var. %
Otras raíces y tubérculos comestibles con alto contenido en almidón o inulina	68,8 ^r	65,9	-4,3	1,5 ^r	1,3	-9,9
Cultivos estimulantes, de especias y aromáticos	1 733,4^r	2 007,2	15,8	51,1^r	53,1	3,9
Café pergamino	1 205,2 ^r	1 364,0	13,2	7,8 ^r	12,9	66,0
Cacao	406,0 ^r	475,5	17,1	27,9 ^r	31,6	13,3
Páprika	117,3	163,0	38,9	15,1	8,3	-45,1
Otros cultivos estimulantes de especias y aromáticos	4,9	4,7	-2,6	0,3	0,2	-20,1
Legumbres (hortalizas leguminosas secas)	407,4^r	380,9	-6,5	33,7^r	31,8	-5,7
Frijol grano seco	167,7 ^r	148,7	-11,3	10,9 ^r	8,6	-21,4
Pallar grano seco	18,5	20,8	12,7	5,2	6,9	34,2
Haba grano seco	92,0 ^r	82,4	-10,4	0,2 ^r	0,2	-21,7
Arveja grano seco	72,1 ^r	68,1	-5,6	7,6 ^r	8,5	12,2
Otras legumbres (hortalizas leguminosas secas)	57,2 ^r	60,9	6,3	9,9 ^r	7,6	-22,8
Cultivos de azúcar	616,2	595,5	-3,4	71,8	70,3	-2,1
Caña de azúcar para azúcar	484,1	467,3	-3,5	58,6	56,7	-3,4
Caña de azúcar para alcohol	56,2	52,4	-6,8	5,3	4,7	-11,9
Caña de azúcar para etanol	74,7	74,9	0,3	7,7	8,8	14,0
Otros cultivos de azúcar	1,1	0,9	-18,0	0,1	0,2	19,1
Productos de forraje, fibras, plantas vivas, flores y capullos de flores, tabaco en rama, y caucho natural	1 860,4^r	1 742,1	-6,4	126,8^r	122,6	-3,4
Alfalfa	676,4 ^r	649,6	-4,0	54,4 ^r	54,1	-0,7
Maíz chala	130,1	127,5	-2,0	13,5	12,4	-7,5
Cebada forrajera	54,1	49,3	-8,9	0,3	0,3	-7,1
Avena forrajera	232,7	213,5	-8,3	0,5	0,4	-32,1
Pasto elefante	106,9	101,8	-4,8	9,6	8,7	-9,5
Braquiaria	274,9	278,1	1,2	27,4	27,7	1,0
Rye grass	35,3	38,1	7,9	3,2	3,1	-2,2
Algodón sin desmotar	178,6 ^r	114,5	-35,9	0,4 ^r	1,0	168,5
Orégano	58,5 ^r	58,4	-0,1	8,2 ^r	5,8	-29,7
Otros productos de forraje, fibras, plantas vivas, flores y capullos de flores, tabaco en rama y caucho natural	112,7 ^r	111,2	-1,3	9,4 ^r	9,3	-1,6
Animales vivos y productos de animales (excepto la carne)	10 378,6^r	10 740,0	3,5	1 034,9^r	1 063,6	2,8
Animales vivos	7 990,2^r	8 277,6	3,6	807,5^r	826,9	2,4
Vacuno	1 411,7 ^r	1 389,0	-1,6	135,3 ^r	135,4	0,0
Llama	28,6 ^r	27,2	-5,1	2,5 ^r	2,4	-2,9
Alpaca	193,1 ^r	189,5	-1,9	16,2 ^r	16,0	-1,1
Ovino	359,3 ^r	345,2	-3,9	31,7 ^r	30,9	-2,5
Caprino	45,6 ^r	44,9	-1,6	4,0 ^r	4,0	1,1
Porcino	556,9 ^r	580,5	4,2	55,7 ^r	57,9	4,0
Pollo	5 042,4 ^r	5 311,3	5,3	526,1 ^r	545,9	3,8
Otras aves	352,5 ^r	389,9	10,6	36,0 ^r	34,3	-4,8
Leche cruda	1 326,0^r	1 366,3	3,0	124,6^r	129,0	3,6
Leche cruda de vaca	1 326,0 ^r	1 366,3	3,0	124,6 ^r	129,0	3,6
Huevos de gallina u otras aves, con cáscara, frescos	993,5^r	1 027,9	3,5	99,9^r	104,4	4,5
Huevo de gallina	993,5 ^r	1 027,9	3,5	99,9 ^r	104,4	4,5
Otros productos de animales	68,9	68,1	-1,2	2,9	3,3	13,6
Lana de ovino	31,9	31,6	-0,7	2,4	2,6	10,3
Fibra de llama	2,0	1,9	-4,4	0,2	0,2	-4,7
Fibra de alpaca	35,1	34,6	-1,4	0,3	0,5	47,2
Productos forestales y de la tala	9,6	10,3	7,3	2,2	1,8	-18,6
Achiote	9,6	10,3	7,3	2,2	1,8	-18,6

^r Revisado

^P Provisional

Fuente: SIEA

C.3 PERÚ: VALOR BRUTO DE LA PRODUCCIÓN AGROPECUARIA POR REGIÓN, ENERO - OCTUBRE 2016/ 2015
(Millones de soles a precios 2007)

Región	Enero - octubre			Octubre		
	2015 ^r	2016 ^p	Var. %	2015 ^r	2016 ^p	Var. %
Agropecuario						
Nacional	26 890,8	27 186,6	1,1	2275,1	2295,9	0,9
Amazonas	987,9	952,9	-3,5	62,4	71,0	13,8
Ancash	672,3	646,6	-3,8	53,0	56,2	6,1
Apurímac	424,7	429,5	1,1	11,7	11,3	-2,9
Arequipa	2 059,8	2 174,9	5,6	222,1	225,3	1,5
Ayacucho	536,3	520,0	-3,1	16,0	17,8	11,5
Cajamarca	1 402,5	1 363,5	-2,8	120,3	125,3	4,1
Cusco	899,3	943,3	4,9	30,5	30,9	1,1
Huancavelica	336,9	333,2	-1,1	16,0	14,1	-11,9
Huánuco	882,0	828,3	-6,1	80,6	80,5	-0,1
Ica	1 912,0	2 018,8	5,6	204,9	209,7	2,3
Junín	1 299,9	1 365,1	5,0	62,6	66,7	6,5
La Libertad	3 263,1	3 164,9	-3,0	303,8	275,7	-9,3
Lambayeque	919,5	886,0	-3,6	86,2	68,0	-21,2
Lima	5 039,5	5 304,2	5,3	487,1	490,1	0,6
Loreto	504,3	513,4	1,8	79,4	84,5	6,4
Pasco	337,6	347,4	2,9	20,1	19,9	-0,8
Piura	1 218,5	1 284,7	5,4	156,8	197,2	25,7
Puno	1 386,4	1 320,4	-4,8	35,8	37,5	4,9
Madre de Dios	97,4	106,1	8,9	8,6	9,9	15,3
Moquegua	120,1	103,8	-13,6	8,9	8,4	-6,5
Tacna	329,9	309,4	-6,2	31,2	23,6	-24,5
Tumbes	116,8	124,8	6,8	5,2	6,4	23,4
San Martín	1 737,1	1 758,2	1,2	130,9	122,4	-6,5
Ucayali	406,8	387,5	-4,7	40,9	43,4	6,1
Agrícola						
Nacional	16 512,2	16 446,6	-0,4	1240,2	1232,3	-0,6
Amazonas	862,6	822,5	-4,6	50,1	58,1	16,1
Ancash	454,2	416,0	-8,4	28,7	32,2	12,5
Apurímac	324,9	330,4	1,7	3,2	2,8	-11,1
Arequipa	1 144,0	1 215,0	6,2	122,9	126,3	2,7
Ayacucho	362,4	344,7	-4,9	4,3	5,4	24,0
Cajamarca	881,5	850,1	-3,6	65,1	72,1	10,7
Cusco	635,7	676,7	6,4	6,3	6,7	6,6
Huancavelica	241,3	238,6	-1,1	7,6	5,6	-26,0
Huánuco	655,9	595,8	-9,2	58,4	57,0	-2,3
Ica	1 233,3	1 270,9	3,1	135,3	130,6	-3,4
Junín	1 097,0	1 141,3	4,0	42,2	45,2	7,1
La Libertad	1 826,8	1 720,8	-5,8	156,3	124,2	-20,6
Lambayeque	753,5	718,6	-4,6	66,8	48,8	-26,9
Lima	1 353,2	1 349,1	-0,3	112,1	100,6	-10,3
Loreto	374,3	392,6	4,9	67,3	72,1	7,1
Pasco	259,5	271,9	4,8	13,3	12,9	-2,7
Piura	945,7	1 019,4	7,8	130,9	172,2	31,6
Puno	874,0	830,2	-5,0	2,2	2,1	-1,8
Madre de Dios	47,8	54,0	13,0	3,9	4,8	23,3
Moquegua	92,3	75,5	-18,1	5,7	5,3	-7,9
Tacna	188,1	172,3	-8,4	15,6	9,0	-42,2
Tumbes	100,7	110,2	9,5	3,5	4,9	40,2
San Martín	1 501,2	1 517,3	1,1	105,8	98,3	-7,1
Ucayali	302,5	312,7	3,4	32,8	35,0	6,6

Continúa

Pecuario y Avícola						
Nacional	10 378,6	10 740,0	3,5	1 034,9	1 063,6	2,8
Amazonas	125,2	130,4	4,1	12,3	12,8	4,4
Ancash	218,1	230,6	5,8	24,3	24,0	-1,4
Apurímac	99,8	99,1	-0,7	8,5	8,5	0,1
Arequipa	915,7	959,9	4,8	99,2	99,0	-0,1
Ayacucho	173,9	175,3	0,8	11,7	12,5	6,8
Cajamarca	521,0	513,3	-1,5	55,2	53,2	-3,6
Cusco	263,6	266,6	1,1	24,2	24,1	-0,3
Huancavelica	95,6	94,6	-1,1	8,4	8,5	0,6
Huánuco	226,2	232,4	2,8	22,3	23,5	5,7
Ica	678,8	747,8	10,2	69,6	79,1	13,5
Junín	203,0	223,8	10,3	20,4	21,5	5,3
La Libertad	1 436,3	1 444,1	0,5	147,5	151,5	2,7
Lambayeque	165,9	167,4	0,9	19,4	19,2	-1,3
Lima	3 686,3	3 955,1	7,3	375,0	389,5	3,9
Loreto	130,0	120,8	-7,1	12,1	12,3	2,3
Pasco	78,1	75,5	-3,3	6,8	7,0	2,8
Piura	272,8	265,2	-2,8	25,9	25,0	-3,7
Puno	512,5	490,2	-4,3	33,6	35,4	5,4
Madre de Dios	49,7	52,2	5,1	4,7	5,1	8,7
Moquegua	27,8	28,3	1,6	3,2	3,1	-3,9
Tacna	141,8	137,1	-3,4	15,7	14,6	-6,8
Tumbes	16,1	14,6	-9,6	1,7	1,6	-10,5
San Martín	235,9	240,9	2,1	25,1	24,1	-4,0
Ucayali	104,3	74,8	-28,3	8,1	8,4	3,8

^r Revisado

^p Provisional

Fuente: SIEA

C.4 PERÚ: VALOR BRUTO DE LA PRODUCCIÓN AGROPECUARIA POR PRODUCTO SEGÚN TRIMESTRE, IV TRIM 2015-III TRIM 2016

División / Grupo / Producto	Millones de soles de 2007				Variación porcentual			
	IV Trim 2015	I Trim 2016 ^P	II Trim 2016 ^P	III Trim 2016 ^P	IV / III Trim 15	I Tr 16 / IV Tr 15	II / I Trim 16	III / II Trim 16
Sector Agropecuario	7 090,9	7 073,9	10 465,3	7 351,6	-2,7	-0,2	47,9	-29,8
Productos de la agricultura, la horticultura y la jardinería comercial	3 909,8	4 016,6	7 182,5	4 006,6	-5,5	2,7	78,8	-44,2
Cereales	697,3	751,8	1 799,7	919,3	-36,7	7,8	139,4	-48,9
Trigo	13,4	0,2	41,8	104,0	-88,6	-98,5	21 295,5	148,8
Maíz amarillo duro	249,4	201,1	190,3	229,2	-1,9	-19,4	-5,4	20,4
Maíz amiláceo	5,6	3,0	245,1	81,1	-94,6	-46,1	7 999,8	-66,9
Arroz cáscara	415,7	532,3	1 155,0	429,1	-22,1	28,0	117,0	-62,8
Cebada grano	0,5	0,1	63,8	61,1	-99,4	-77,4	62 707,1	-4,3
Quinua	8,9	7,4	75,8	8,4	-38,4	-16,4	921,7	-88,9
Otros cereales	3,8	7,6	27,8	6,4	-54,3	101,9	265,5	-76,9
Hortalizas	847,2	702,4	628,6	701,8	24,4	-17,1	-10,5	11,6
Espárrago	334,9	287,8	269,5	269,7	33,7	-14,1	-6,4	0,0
Alcachofa	70,3	22,8	9,9	39,3	94,1	-67,6	-56,5	295,9
Ají	8,9	17,0	15,0	10,5	-24,4	90,9	-12,0	-29,7
Piquillo	0,0	5,0	0,6	4,5	-100,0	-	-87,2	602,2
Pimiento morrón	31,7	5,8	4,0	7,7	331,5	-81,6	-32,1	94,4
Tomate	49,8	46,9	29,2	33,5	53,4	-5,8	-37,8	14,8
Zapallo	16,3	24,4	18,7	25,8	-44,7	49,3	-23,3	37,8
Arveja grano verde	19,2	28,7	31,1	24,7	-33,0	49,6	8,1	-20,4
Zanahoria	14,7	14,9	12,8	13,3	-2,5	1,6	-14,0	3,2
Ajo	53,6	7,3	11,7	16,5	137,5	-86,5	61,6	40,9
Cebolla	143,9	83,5	67,3	147,9	10,3	-42,0	-19,5	120,0
Maíz choclo	28,9	71,4	76,0	35,5	-25,3	147,2	6,3	-53,2
Otras hortalizas	74,8	86,7	82,8	72,8	3,6	15,9	-4,5	-12,0
Frutas y nueces	1 001,8	1 034,1	969,3	690,0	54,2	3,2	-6,3	-28,8
Palta	42,8	72,0	264,8	108,7	-55,6	68,3	267,8	-58,9
Banano y plátano	185,7	183,1	173,6	169,2	4,9	-1,4	-5,2	-2,5
Mango	77,7	116,1	2,9	3,2	4 881,8	49,4	-97,5	7,7
Papaya	10,8	12,2	13,1	11,3	7,2	12,8	6,9	-13,5
Piña	47,2	47,6	45,6	35,3	47,6	0,9	-4,2	-22,6
Granadilla	16,1	13,9	19,9	17,3	-8,0	-13,9	43,7	-12,9
Limón	25,3	33,3	33,2	24,9	13,4	31,3	-0,3	-25,0
Naranja	35,4	36,1	64,0	68,3	-47,2	1,9	77,2	6,7
Mandarina	40,5	29,7	124,2	93,0	-42,4	-26,8	318,5	-25,1
Tangelo	3,1	6,8	14,4	35,4	-87,1	119,7	112,6	146,3
Uva	438,8	307,7	69,7	52,1	678,8	-29,9	-77,4	-25,2
Manzana	18,6	33,8	33,3	19,8	-8,3	82,2	-1,5	-40,5
Melocotón	13,6	26,7	10,0	17,3	-24,5	95,9	-62,8	74,0
Tuna	5,7	27,4	11,1	1,9	177,0	384,0	-59,4	-83,3
Otras frutas y nueces	40,4	87,7	89,6	32,4	17,0	117,0	2,1	-63,8
Semillas aceiteras y frutos oleaginosos	68,1	69,4	152,7	75,2	-9,9	1,9	120,2	-50,8
Aceituna	0,0	8,9	95,0	14,4	-100,0	-	961,8	-84,8
Palma aceitera	60,3	53,4	49,6	54,0	12,4	-11,4	-7,1	8,9
Otras semillas aceiteras y frutos oleaginosos	7,8	7,0	8,1	6,8	9,7	-9,8	15,8	-17,1
Raíces y tubérculos comestibles con alto contenido en almidón o inulina	469,9	513,0	1 370,9	379,6	7,6	9,2	167,2	-72,3
Papa	315,6	379,4	1 098,8	223,1	21,6	20,2	189,7	-79,7
Yuca	108,9	91,4	104,3	91,3	8,4	-16,1	14,1	-12,5
Camote	38,4	26,5	23,9	29,8	17,7	-30,9	-10,1	24,8
Oca	0,0	0,6	39,7	2,8	-99,6	3 861,9	6 780,4	-93,0
Olluco	1,8	10,7	70,0	6,8	-78,1	479,5	557,0	-90,4

Continúa
13

Boletín Estadístico de Producción
Agrícola, Pecuaria y Avícola

División / Grupo / Producto	Millones de soles de 2007				Variación porcentual			
	IV Trim 2015	I Trim 2016 ^p	II Trim 2016 ^p	III Trim 2016 ^p	IV / III Trim 15	I Tr 16 / IV Tr 15	II / I Trim 16	III / I Trim 16
Otras raíces y tubérculos comestibles con alto contenido en almidón o inulina	5,2 ^r	4,5	34,1	25,9	-83,9	-13,1	663,3	-24,1
Cultivos estimulantes, de especias y aromáticos	128,0^r	283,8	1 158,3	512,0	-70,1	121,8	308,1	-55,8
Café pergamino	9,5 ^r	105,4	913,5	332,2	-96,5	1 011,2	766,5	-63,6
Cacao	88,7 ^r	96,7	199,8	147,3	-30,3	9,1	106,6	-26,3
Páprika	28,7	80,3	43,3	31,0	2,8	179,6	-46,0	-28,4
Otros cultivos estimulantes de especias y	1,1 ^r	1,4	1,6	1,5	-41,2	27,0	18,2	-6,9
Legumbres (hortalizas leguminosas secas)	79,7^r	17,6	182,8	148,7	-53,9	-77,9	937,0	-18,6
Frijol grano seco	23,3 ^f	12,1	65,8	62,3	-66,6	-48,1	443,2	-5,4
Pallar grano seco	22,2	1,5	0,3	12,1	87,1	-93,2	-81,2	4 165,2
Haba grano seco	0,2 ^f	0,4	63,1	18,8	-99,0	59,0	15 801,3	-70,2
Arveja grano seco	11,4 ^f	0,3	25,5	33,7	-69,2	-97,3	8 063,2	31,8
Otras legumbres (hortalizas leguminosas secas)	22,6 ^f	3,3	28,1	21,9	-21,8	-85,4	752,7	-22,1
Cultivos de azúcar	217,8	159,9	154,1	211,2	8,2	-26,6	-3,6	37,0
Caña de azúcar para azúcar	175,0	128,8	113,8	168,0	11,2	-26,4	-11,6	47,5
Caña de azúcar para alcohol	16,9	15,2	16,5	16,0	-7,3	-9,9	8,6	-3,3
Caña de azúcar para etanol	25,6	15,7	23,5	27,0	1,6	-39,0	50,3	14,6
Otros cultivos de azúcar	0,4	0,2	0,2	0,3	-15,5	-47,5	26,6	23,0
Productos de forraje, fibras, plantas vivas, flores y capullos de flores, tabaco en rama, y caucho natural	400,1^f	484,6	766,2	368,7	2,7	21,1	58,1	-51,9
Alfalfa	174,6 ^f	217,7	219,2	158,7	9,6	24,7	0,7	-27,6
Maíz chala	39,7	39,5	36,7	38,8	-0,6	-0,4	-7,2	5,8
Cebada forrajera	0,8	3,4	45,0	0,8	-34,0	327,6	1 233,7	-98,3
Avena forrajera	0,9	23,2	186,3	3,6	-85,0	2 354,2	703,8	-98,0
Pasto elefante	30,4	32,7	32,1	28,3	-1,5	7,7	-2,0	-11,6
Braquiaria	84,1	84,2	85,4	80,8	3,0	0,2	1,4	-5,4
Rye grass	9,5	12,4	12,3	10,4	-7,1	29,7	-0,7	-15,3
Algodón sin desmotar	0,9 ^f	25,8	83,5	4,1	-95,5	2 722,8	223,4	-95,0
Orégano	26,7 ^f	9,3	30,0	13,3	204,3	-65,1	221,9	-55,7
Otros productos de forraje, fibras, plantas vivas, flores y capullos de flores, tabaco en rama y	32,5	36,4	35,7	29,8	4,6	12,1	-1,8	-16,6
Animales vivos y productos de animales (excepto la carne)	3 178,7^f	3 057,1	3 282,5	3 336,9	1,1	-3,8	7,4	1,7
Animales vivos	2 444,4^f	2 290,4	2 537,5	2 622,8	-0,6	-6,3	10,8	3,4
Vacuno	411,5 ^f	387,7	435,5	430,5	-6,3	-5,8	12,3	-1,2
Llama	7,3 ^f	7,2	9,4	8,2	-19,0	-1,3	29,9	-12,3
Alpaca	45,0 ^f	50,7	65,6	57,3	-24,6	12,7	29,5	-12,7
Ovino	94,8 ^f	92,1	113,6	108,6	-18,5	-2,8	23,4	-4,4
Caprino	12,6 ^f	13,0	14,0	13,9	-10,7	3,0	7,6	-0,4
Porcino	174,6 ^f	166,0	176,4	180,2	2,1	-5,0	6,3	2,1
Pollo	1 585,0 ^r	1 466,7	1 601,4	1 697,3	3,7	-7,5	9,2	6,0
Otras aves	113,6 ^r	107,1	121,7	126,8	-6,9	-5,7	13,7	4,2
Leche cruda	373,4	407,8	429,9	399,6	-2,4	9,2	5,4	-7,0
Leche cruda de vaca	373,4 ^r	407,8	429,9	399,6	-2,4	9,2	5,4	-7,0
Huevos de gallina u otras aves, con cáscara, frescos	299,6	303,4	308,1	312,1	0,2	1,3	1,6	1,3
Huevo de gallina	299,6 ^r	303,4	308,1	312,1	0,2	1,3	1,6	1,3
Otros productos de animales	61,4	55,5	7,0	2,3	2 672,2	-9,6	-87,4	-67,1
Lana de ovino	7,0	27,6	4,7	1,7	325,4	292,8	-82,8	-63,5
Fibra de llama	2,5	1,5	0,2	0,0	18 821,6	-38,8	-88,5	-84,7
Fibra de alpaca	51,9	26,4	2,1	0,5	9 344,0	-49,1	-92,2	-74,0
Productos forestales y de la tala	2,4	0,2	0,3	8,1	-65,4	-93,5	91,3	2 609,1
Achiote	2,4	0,2	0,3	8,1	-65,4	-93,5	91,3	2 609,1

^r Revisado

^p Provisional

PRODUCCIÓN AGRÍCOLA

SIEMBRAS

En el mes de octubre del 2016 la superficie sembrada del conjunto de principales cultivos transitorios fue de 692,8 mil ha, menor en 37,1 mil hectáreas (-10,0%) respecto del mismo mes de la campaña anterior. Así mismo, en el periodo agosto – octubre la siembra de los 28 principales cultivos transitorios a nivel nacional de la campaña agrícola 2016/17 sumó 692,8 mil hectáreas, lo que significó una disminución de 8,2% (-61,5 mil ha) con relación a la superficie sembrada en el mismo período de la campaña 2015/16.

G. 1 Perú: Avance de siembra de principales cultivos

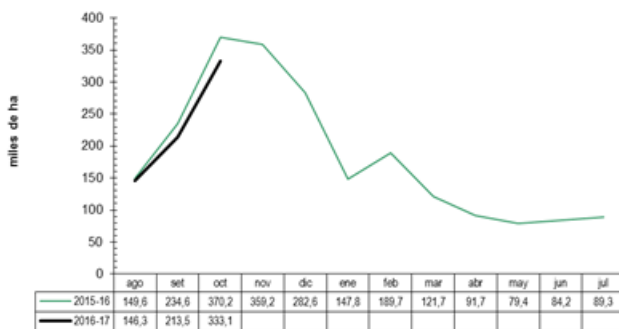

Principales cultivos que registraron expansión de áreas sembradas

En el periodo agosto – octubre de 2016, los principales cultivos que mostraron un comportamiento positivo en sus siembras fueron: camote (0,2 mil ha) y piquillo (0,04 mil ha).

Los mayores incrementos de áreas sembradas de camote (6%) corresponden a las regiones de: Ica (50%), Piura (51%) y Cajamarca (19%). El crecimiento de las siembras de piquillo (28%) se dio en las regiones de La Libertad y Piura.

Principales cultivos que registraron contracción de áreas sembradas

En el periodo agosto – octubre, los principales cultivos que mostraron un comportamiento negativo en cuanto a sus siembras fueron: papa (-11,9 mil ha), maíz amiláceo (-9,8 mil ha), algodón (-6,8 mil ha), quinua (-5,8 mil ha), maíz amarillo

duro (-4,5 mil ha) y arroz (-4,1 mil ha), en relación con el mismo periodo de la campaña 2015/16.

Las menores áreas sembradas de papa (-8%) corresponden a Ayacucho (-66%), Huancavelica (-33%) y Ancash (-32%). En cuanto al decremento de las siembras de maíz amiláceo (-8%), las principales regiones que contribuyeron a este decrecimiento fueron: Ayacucho (-75%), Ancash (-25%) y Cusco (-6%). En el caso de las siembras de algodón (-65%), las regiones que disminuyeron su superficie sembrada fueron: Ica (-70%) y Lima (-35%). Así mismo, se tuvo menores siembras de maíz amarillo duro (-4%) principalmente en: Ica (-46%), Lima (-29%) y San Martín (-8%). En cuanto a la disminución de la superficie sembrada de arroz (-4%), éstas fueron menores en: Ancash (-60%), Cajamarca (-51%) y La Libertad (-61%).

COSECHAS

Café pergamino

La producción de café pergamino del periodo enero – octubre del 2016 fue de 284,8 mil toneladas, mayor en 13% en comparación al año anterior que se produjeron 251,6 mil toneladas. Este crecimiento fue mayor en las regiones de: Cusco, San Martín y Junín.

En cuanto a la producción del mes de octubre del 2016, esta fue de 3 mil toneladas, superior en 66% a lo producido en octubre de 2015 (2 mil toneladas). Este crecimiento de la producción mensual se dio principalmente en: Amazonas, Ayacucho y Cajamarca.

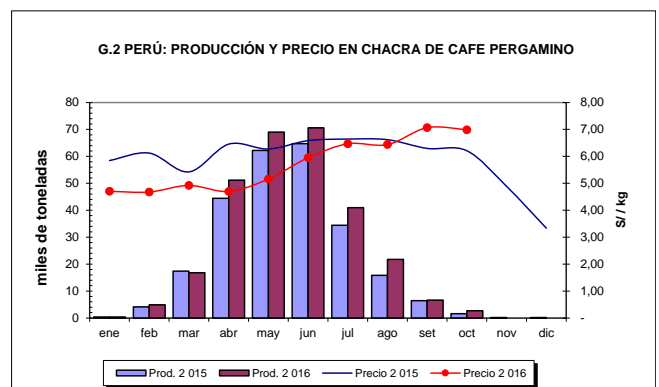

Cacao

En el periodo enero – octubre se produjeron 94,3 mil toneladas de cacao, que representó un crecimiento de 17% en comparación a similar periodo del año anterior que fue de 80,5 mil toneladas. Este crecimiento fue mayor en las regiones de Junín, Ucayali y Cusco.

En el mes de octubre del 2016, la producción nacional de cacao fue de 6,3 mil toneladas, cifra superior en 13% en comparación al año anterior que se produjeron 5,5 mil toneladas. Las regiones que más crecieron en los periodos de evaluación fueron: Junín, Ucayali y Pasco.

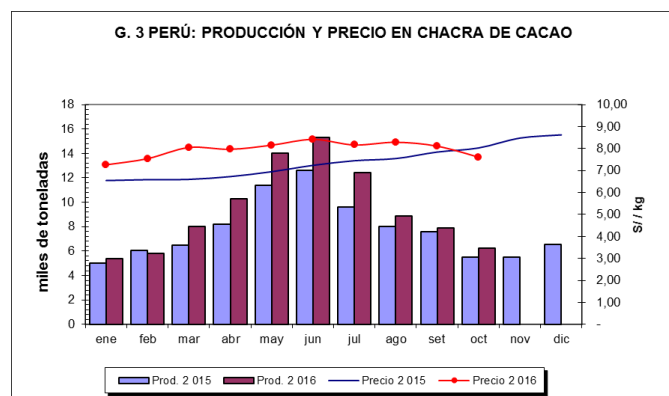

Espárrago

La producción nacional de espárrago del periodo enero – octubre del 2016 fue de 309,5 mil toneladas, superior en 5% en comparación al año anterior que se produjeron 295 mil toneladas como resultado de la mayor producción obtenida en Ica y Ancash.

Así mismo, en el mes de octubre del 2016 se produjeron 38,4 mil toneladas, cifra superior en 7% que lo producido en octubre del 2015 (35,7 mil toneladas). La región que incrementó su producción mensual fue Ica.

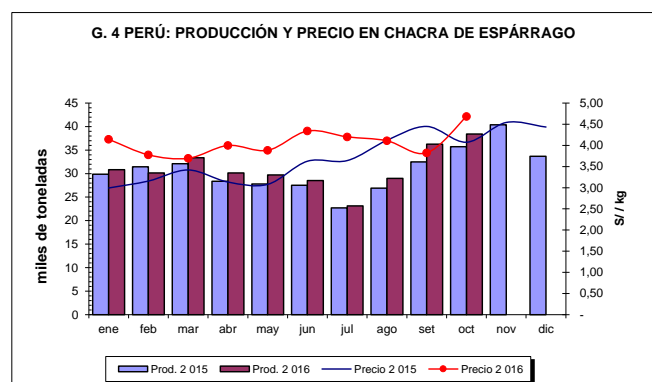

Papa

En el periodo enero – octubre del 2016 se produjeron 4 millones 4 mil toneladas, cifra menor en 6% que similar periodo del año anterior (4 millones 258 mil toneladas); principalmente en: Huánuco, Junín y Puno.

Del mismo modo, en el mes de octubre del 2016 se produjeron 237,8 mil toneladas de papa, menor en 1% que lo producido en octubre de 2015 (240,2 mil toneladas), principalmente en: Huánuco, La Libertad y Pasco.

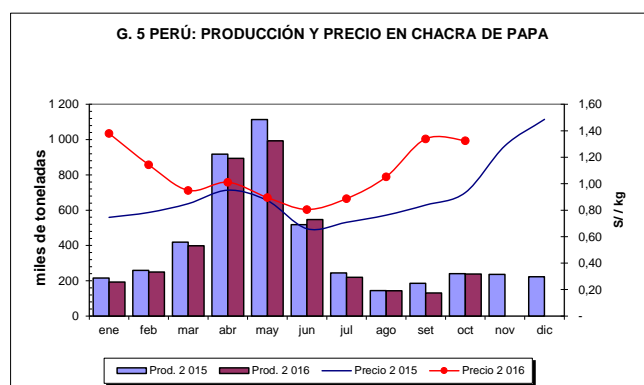

Maíz amarillo duro

La producción nacional de maíz amarillo duro de enero – octubre del 2016 fue de 1 millón 39 mil toneladas, inferior en 13% en comparación al año anterior que se produjeron 1 millón 193 mil toneladas debido a la menor producción obtenida en: Huánuco, Junín y Puno.

Por otro lado, la producción mensual fue de 93,9 mil toneladas, inferior en 30% a lo producido el año anterior (134 mil toneladas) como resultado de la menor producción obtenida en: La Libertad, Lima y Lambayeque.

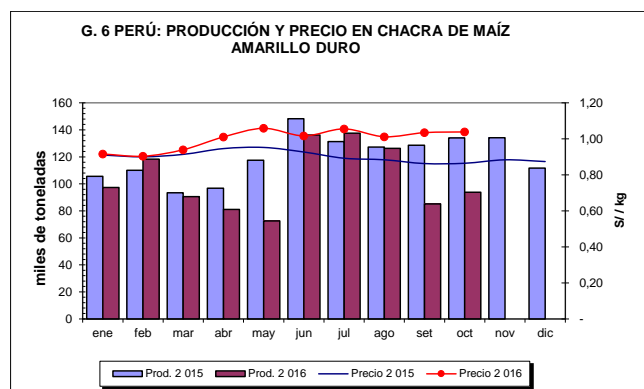

C.5 PERÚ: SUPERFICIE SEMBRADA DE LOS PRINCIPALES CULTIVOS POR CULTIVO SEGÚN CAMPAÑA, AGOSTO - OCTUBRE 2012 - 2016

Cultivo	Miles de hectáreas					Variación porcentual				
	2012-2013	2013-2014	2014-2015	2015-2016 ^P	2016-2017 ^P	2012-13/	2013-14/	2014-15/	2015-16/	2016-17/
Nacional	755,7	787,1	810,9	754,3	692,8	-1,8	4,2	3,0	-7,0	-8,2
Cereales	399,9	417,8	429,0	401,5	374,1	0,3	4,5	2,7	-6,4	-6,8
Trigo	7,0	7,1	7,5	6,4	5,9	-7,8	0,7	5,8	-14,6	-7,3
Maíz amarillo duro	106,3	109,8	105,4	100,8	96,3	-1,6	3,3	-4,0	-4,4	-4,5
Maíz amiláceo	140,1	142,9	141,1	120,6	110,8	1,5	2,1	-1,3	-14,5	-8,1
Arroz	98,5	97,7	99,9	104,0	99,9	4,9	-0,8	2,2	4,0	-3,9
Cebada grano	18,5	23,0	28,1	27,3	24,6	-9,0	24,2	22,2	-2,8	-10,1
Quinua	29,4	37,2	47,0	42,4	36,6	-4,4	26,4	26,2	-9,8	-13,7
Hortalizas	14,9	14,8	14,9	15,7	13,4	2,5	-0,4	0,4	5,5	-14,2
AjÍ	1,8	1,6	1,2	1,8	1,8	15,7	-13,6	-25,8	55,1	-0,7
Piquillo	0,3	0,0	0,1	0,1	0,1	-20,5	-98,4	2 238,1	-41,0	52,2
Pimiento	0,4	0,4	0,3	0,4	0,3	17,5	6,6	-24,6	21,5	-17,5
Tomate	1,7	1,7	1,6	1,7	1,4	-1,5	-0,2	-4,9	2,0	-16,6
Zapallo	2,4	2,8	3,3	2,7	2,5	6,5	16,2	16,5	-16,4	-8,8
Zanahoria	2,3	2,4	2,4	2,4	2,0	-1,3	3,7	-1,3	-0,2	-15,3
Ajo	1,2	1,3	1,3	1,5	1,3	-20,0	4,4	3,0	14,3	-17,2
Cebolla	4,6	4,6	4,7	5,1	4,1	8,3	-1,2	1,6	10,0	-20,5
Raíces y tubérculos	223,5	231,5	244,2	229,5	214,3	-2,0	3,6	5,5	-6,0	-6,6
Papa	151,1	159,5	170,6	159,0	147,1	-3,9	5,6	7,0	-6,8	-7,5
Yuca	37,4	36,5	38,1	37,9	36,2	1,7	-2,5	4,3	-0,3	-4,6
Camote	4,7	4,1	3,9	3,6	3,8	24,6	-13,2	-5,1	-7,4	6,2
Oca	11,0	10,7	11,1	10,3	10,1	-0,5	-2,8	3,6	-6,9	-2,3
Olluco	19,3	20,7	20,5	18,6	17,1	-0,1	7,3	-0,7	-9,4	-8,0
Cultivos estimulantes, de especias y aromáticos	1,9	1,3	1,1	2,3	1,4	-32,4	-31,6	-18,1	116,9	-40,5
Páprika	1,9	1,3	1,1	2,3	1,4	-32,4	-31,6	-18,1	116,9	-40,5
Legumbres	80,3	83,4	85,7	74,2	68,4	-2,5	3,8	2,8	-13,4	-7,7
Frijol	21,9	21,7	23,2	19,4	19,3	2,3	-0,9	6,7	-16,5	-0,2
Pallar	1,1	0,9	0,6	1,3	1,2	29,2	-21,3	-33,5	128,4	-8,5
Haba grano	41,0	44,3	44,7	38,7	34,9	-6,2	8,0	1,0	-13,4	-9,8
Arveja grano	16,3	16,5	17,2	14,8	13,0	-0,4	1,3	4,2	-14,1	-12,1
Productos forrajeros, fibras, plantas vivas, flores cortadas y flores en capullo, tabaco no elaborado y caucho natural	35,2	38,3	36,1	31,1	21,2	-18,0	8,9	-5,9	-13,7	-32,0
Maíz chala	9,0	9,6	8,3	8,9	8,3	7,0	6,6	-13,5	7,0	-6,0
Cebada forrajera	1,5	1,5	1,7	1,5	1,2	-9,3	-3,4	16,4	-12,3	-23,2
Avena forrajera	8,0	8,8	12,5	10,3	8,0	-8,9	9,9	42,1	-17,6	-21,9
Algodón	16,7	18,5	13,6	10,5	3,6	-30,6	10,7	-26,6	-22,9	-65,2

^P Provisional

Fuente: SIEA

C.6 PERÚ: SUPERFICIE SEMBRADA DE LOS PRINCIPALES CULTIVOS POR CULTIVO SEGÚN MES, AGOS 2015-JUL 2016/AGOS-OCT 2016
(Miles de hectáreas)

Cultivos	Campaña	Ago- oct	Ago	Set	Oct	Nov	Dic	Ene	Feb	Mar	Abr	May	Jun	Jul
Total	Ago 15- jul 16	754,3	149,6	234,6	370,2	359,2	282,6	147,8	189,7	121,7	91,7	79,4	84,2	89,3
	Ago 16- jul 17^P	692,8	146,3	213,5	333,1									
Trigo	Ago 15- jul 16	6,4	0,0	0,7	5,7	12,1	30,2	24,9	31,4	13,5	6,6	0,6	0,8	0,3
	Ago 16- jul 17 ^P	5,9	0,0	0,8	5,0									
Maíz amarillo duro	Ago 15- jul 16	100,8	28,1	39,8	32,9	19,6	16,7	14,1	29,0	30,8	16,3	15,1	16,0	17,4
	Ago 16- jul 17 ^P	96,3	25,1	40,1	31,0									
Maíz amiláceo	Ago 15- jul 16	120,6	15,9	38,7	66,1	72,6	24,2	13,4	5,3	1,7	1,6	2,6	2,6	4,3
	Ago 16- jul 17 ^P	110,8	14,8	34,5	61,6									
Arroz	Ago 15- jul 16	104,0	41,0	31,9	31,1	32,9	45,5	41,1	75,4	33,6	17,9	22,0	20,4	24,7
	Ago 16- jul 17 ^P	99,9	45,4	27,3	27,2									
Cebada grano	Ago 15- jul 16	27,3	0,0	3,0	24,3	30,8	40,1	18,7	14,1	4,5	0,7	0,1	0,0	0,0
	Ago 16- jul 17 ^P	24,6	0,0	2,2	22,4									
Quinua	Ago 15- jul 16	42,4	0,9	13,2	28,3	12,8	6,1	2,0	1,2	0,5	0,3	0,1	0,3	0,2
	Ago 16- jul 17 ^P	36,6	0,8	9,7	26,1									
Ají	Ago 15- jul 16	1,8	0,5	0,6	0,8	0,4	0,3	0,3	0,3	0,2	0,2	0,2	0,2	0,2
	Ago 16- jul 17 ^P	1,8	0,4	0,6	0,8									
Piquillo	Ago 15- jul 16	0,1	0,0	0,1	0,0	0,0	0,0	0,0	0,0	0,0	0,1	0,1	0,1	0,1
	Ago 16- jul 17 ^P	0,1	0,0	0,0	0,1									
Pimiento	Ago 15- jul 16	0,4	0,2	0,1	0,1	0,1	0,1	0,1	0,1	0,1	0,2	0,2	0,2	0,4
	Ago 16- jul 17 ^P	0,3	0,1	0,1	0,1									
Tomate	Ago 15- jul 16	1,7	0,6	0,5	0,6	0,4	0,5	0,4	0,5	0,5	0,4	0,6	0,5	0,7
	Ago 16- jul 17 ^P	1,4	0,5	0,5	0,4									
Zapallo	Ago 15- jul 16	2,7	0,8	0,9	1,0	0,8	0,5	0,4	0,4	0,4	0,7	0,8	0,4	0,5
	Ago 16- jul 17 ^P	2,5	0,7	0,9	0,9									
Zanahoria	Ago 15- jul 16	2,4	0,8	0,8	0,8	0,9	0,6	0,4	0,4	0,5	0,6	0,7	0,7	0,5
	Ago 16- jul 17 ^P	2,0	0,6	0,7	0,7									
Ajo	Ago 15- jul 16	1,5	0,3	0,4	0,8	0,6	0,3	0,2	0,4	0,5	0,7	0,6	2,3	1,0
	Ago 16- jul 17 ^P	1,3	0,3	0,4	0,5									
Cebolla	Ago 15- jul 16	5,1	1,7	2,0	1,4	1,1	1,1	0,7	1,2	2,1	3,8	1,1	1,1	1,0
	Ago 16- jul 17 ^P	4,1	1,3	1,7	1,1									
Papa	Ago 15- jul 16	159,0	25,1	43,6	90,3	71,7	21,1	3,8	3,0	3,7	7,0	13,4	19,3	14,8
	Ago 16- jul 17 ^P	147,1	24,0	43,3	79,7									
Yuca	Ago 15- jul 16	37,9	12,4	13,8	11,7	9,6	8,8	6,6	6,5	5,6	5,8	6,2	7,5	8,8
	Ago 16- jul 17 ^P	36,2	11,5	13,3	11,4									
Camote	Ago 15- jul 16	3,6	1,3	1,1	1,1	1,6	1,3	1,3	1,1	1,2	1,6	1,3	1,3	1,8
	Ago 16- jul 17 ^P	3,8	1,2	1,2	1,3									
Oca	Ago 15- jul 16	10,3	1,3	3,6	5,4	2,6	0,6	0,2	0,0	0,0	0,0	0,0	0,0	0,1
	Ago 16- jul 17 ^P	10,1	1,5	3,6	5,0									
Olluco	Ago 15- jul 16	18,6	4,0	6,6	8,0	4,9	1,8	0,2	0,1	0,0	0,3	0,3	0,4	1,0
	Ago 16- jul 17 ^P	17,1	4,2	6,5	6,3									
Páprika	Ago 15- jul 16	2,3	0,9	0,8	0,7	0,3	0,4	0,5	0,1	0,2	0,3	0,3	0,4	0,5
	Ago 16- jul 17 ^P	1,4	0,7	0,3	0,4									
Frijol	Ago 15- jul 16	19,4	3,0	5,0	11,3	14,9	12,5	4,0	3,5	3,3	6,9	4,4	4,3	3,1
	Ago 16- jul 17 ^P	19,3	3,1	5,0	11,2									
Pallar	Ago 15- jul 16	1,3	0,9	0,2	0,2	0,1	0,0	0,0	0,1	1,5	2,1	0,3	0,5	2,1
	Ago 16- jul 17 ^P	1,2	1,0	0,1	0,1									
Haba grano	Ago 15- jul 16	38,7	3,5	13,3	21,9	18,6	6,8	1,6	0,7	0,9	0,4	0,5	0,3	0,5
	Ago 16- jul 17 ^P	34,9	3,2	12,2	19,5									
Arveja grano	Ago 15- jul 16	14,8	2,0	3,8	8,9	9,3	9,3	5,7	10,3	12,3	13,4	4,1	1,2	1,5
	Ago 16- jul 17 ^P	13,0	1,9	3,5	7,6									

Continúa

Cultivos	Campaña	Ago- oct	Ago	Set	Oct	Nov	Dic	Ene	Feb	Mar	Abr	May	Jun	Jul
Maíz chala	Ago 15- jul 16	8,9	3,0	3,0	2,9	2,6	2,9	2,8	3,2	3,3	3,1	3,0	3,0	2,8
	Ago 16- jul 17 ^p	8,3	2,7	3,0	2,7									
Cebada forrajera	Ago 15- jul 16	1,5	0,1	0,3	1,1	5,4	12,2	1,4	0,2	0,2	0,1	0,1	0,1	0,1
	Ago 16- jul 17 ^p	1,2	0,2	0,2	0,8									
Avena forrajera	Ago 15- jul 16	10,3	0,1	0,5	9,7	31,6	35,9	3,0	0,7	0,4	0,2	0,1	0,1	0,1
	Ago 16- jul 17 ^p	8,0	0,1	0,4	7,5									
Algodón	Ago 15- jul 16	10,5	1,1	6,3	3,1	0,8	2,9	0,1	0,2	0,3	0,3	0,4	0,3	0,8
	Ago 16- jul 17 ^p	3,6	0,8	1,2	1,7									

^p Provisional

Fuente: SIEA

C.7 PERÚ: SUPERFICIE SEMBRADA DE LOS PRINCIPALES CULTIVOS POR REGIÓN SEGÚN CAMPAÑA, AGOSTO - OCTUBRE 2012 - 2016

Región	Miles de hectáreas					Variación porcentual				
	2012-2013	2013-2014	2014-2015	2015-2016 ^P	2016-2017 ^P	2012-13/ 2011-12	2013-14/ 2012-13	2014-15/ 2013-14	2015-16/ 2014-15	2016-17/ 2015-16
Nacional	755,7	787,1	810,9	754,3	692,8	-1,8	4,2	3,0	-7,0	-8,2
NORTE	164,7	169,7	163,4	146,4	145,5	8,2	3,0	-3,7	-10,4	-0,6
Amazonas	17,5	18,7	21,1	20,5	20,5	12,4	7,2	12,9	-3,0	-0,1
Cajamarca	67,2	71,7	67,0	52,6	57,8	7,4	6,8	-6,6	-21,5	10,0
La Libertad	30,4	30,9	28,7	27,0	24,3	5,4	1,7	-7,1	-5,8	-10,1
Lambayeque	12,4	10,1	11,2	10,2	8,6	2,5	-18,5	11,1	-9,1	-15,4
Piura	30,0	30,1	27,3	29,2	26,7	17,3	0,3	-9,4	7,0	-8,5
Tumbes	7,3	8,1	8,1	6,9	7,5	-4,7	12,0	-0,5	-15,1	9,4
CENTRO	214,5	219,4	220,2	204,7	184,5	-3,0	2,3	0,4	-7,0	-9,9
Ancash	21,9	22,0	24,2	25,4	21,6	15,9	0,4	10,1	4,8	-15,1
Callao	0,0	0,0	0,0	0,0	0,0	-40,0	-100,0	-	-	-
Huancavelica	31,9	33,6	40,0	37,3	29,3	-10,6	5,2	19,0	-6,7	-21,4
Huánuco	50,4	49,9	49,8	40,5	45,6	0,6	-1,0	-0,1	-18,8	12,7
Ica	20,9	22,6	18,8	16,7	7,3	-26,2	8,6	-17,0	-10,9	-56,3
Junín	45,7	47,3	46,1	43,0	44,2	-4,3	3,4	-2,6	-6,7	2,7
Lima	21,5	22,7	20,2	21,6	16,4	0,9	5,5	-10,9	6,8	-23,9
Lima Metropolitana	1,4	1,2	1,3	1,1	0,9	8,8	-12,4	2,2	-14,1	-21,3
Pasco	20,7	20,0	19,8	19,1	19,2	17,1	-3,6	-0,7	-3,4	0,3
SUR	262,9	284,6	310,6	287,9	249,7	-4,8	8,3	9,1	-7,3	-13,3
Apurímac	36,3	35,7	39,8	28,8	26,9	0,7	-1,6	11,3	-27,6	-6,5
Arequipa	19,7	20,1	21,3	19,6	18,1	-8,3	1,8	6,0	-7,9	-7,5
Ayacucho	31,7	35,5	41,9	33,9	10,4	-3,6	12,0	18,1	-19,0	-69,3
Cusco	73,2	77,2	71,6	68,0	66,4	-4,5	5,4	-7,2	-5,0	-2,4
Moquegua	1,3	1,4	1,3	1,4	1,4	-13,5	7,8	-5,7	3,6	3,2
Puno	98,2	111,9	132,8	133,6	123,8	-6,4	14,0	18,6	0,6	-7,3
Tacna	2,6	2,8	1,9	2,6	2,7	-6,2	10,6	-32,7	37,8	2,0
ORIENTE	113,5	113,4	116,7	115,3	113,2	-5,3	-0,1	2,9	-1,2	-1,9
Loreto	48,4	48,2	51,7	52,2	50,6	7,6	-0,5	7,3	1,0	-3,1
Madre de Dios	7,5	5,8	6,2	4,7	4,7	26,9	-23,3	7,3	-24,4	1,6
San Martín	47,9	50,7	48,7	46,9	48,3	-16,4	5,8	-4,0	-3,6	2,9
Ucayali	9,7	8,8	10,2	11,5	9,6	-16,7	-9,3	16,0	13,5	-16,9

^P Provisional

Fuente: SIEA

C.8 PERÚ: SUPERFICIE SEMBRADA DE LOS PRINCIPALES CULTIVOS POR REGIÓN SEGÚN MES, AGOS 2015-JUL 2016/AGOS-OCT 2016
(Miles de hectáreas)

Región	Campaña	Ago-oct	Ago	Set	Oct	Nov	Dic	Ene	Feb	Mar	Abr	May	Jun	Jul
Nacional	Ago 15-jul 16	754,3	149,6	234,6	370,2	359,2	282,6	147,8	189,7	121,7	91,7	79,4	84,2	89,3
	Ago 16-jul 17^P	692,8	146,3	213,5	333,1									
Amazonas	Ago 15-jul 16	20,5	5,7	6,1	8,7	14,5	13,2	6,2	6,7	7,4	7,7	6,6	4,9	6,1
	Ago 16-jul 17 ^P	20,5	5,3	5,6	9,6									
Ancash	Ago 15-jul 16	25,4	5,3	5,8	14,3	9,6	10,4	9,6	7,2	3,4	3,1	3,3	3,3	2,9
	Ago 16-jul 17 ^P	21,6	3,9	6,2	11,5									
Apurímac	Ago 15-jul 16	28,8	1,7	5,1	22,0	31,6	15,1	4,9	0,5	0,4	0,2	0,4	0,4	0,7
	Ago 16-jul 17 ^P	26,9	1,7	4,5	20,7									
Arequipa	Ago 15-jul 16	19,6	4,3	5,6	9,7	9,9	8,2	3,6	3,2	5,1	7,9	5,5	9,2	4,6
	Ago 16-jul 17 ^P	18,1	4,1	4,6	9,5									
Ayacucho	Ago 15-jul 16	33,9	2,3	9,0	22,6	34,1	27,2	6,0	1,2	0,9	0,2	0,2	0,2	0,3
	Ago 16-jul 17 ^P	10,4	3,3	7,1	0,0									
Cajamarca	Ago 15-jul 16	52,6	6,0	14,2	32,3	47,0	26,3	14,5	27,4	19,9	17,3	10,2	5,6	3,3
	Ago 16-jul 17 ^P	57,8	5,1	17,1	35,6									
Callao	Ago 15-jul 16	0,0	0,0	0,0	0,0	0,0	0,0	0,0	0,0	0,0	0,0	0,0	0,0	0,0
	Ago 16-jul 17 ^P	0,0	0,0	0,0	0,0									
Cusco	Ago 15-jul 16	68,0	11,8	26,8	29,4	29,2	21,6	2,7	0,3	0,2	0,2	0,1	0,5	1,9
	Ago 16-jul 17 ^P	66,4	13,9	24,6	27,9									
Huancavelica	Ago 15-jul 16	37,3	2,3	7,5	27,5	21,4	21,5	3,5	0,0	1,0	1,2	2,5	0,8	0,7
	Ago 16-jul 17 ^P	29,3	1,5	3,9	23,9									
Huánuco	Ago 15-jul 16	40,5	8,7	13,1	18,7	17,2	10,9	7,5	4,1	2,6	4,1	6,7	7,1	6,0
	Ago 16-jul 17 ^P	45,6	9,1	15,9	20,6									
Ica	Ago 15-jul 16	16,7	2,5	8,9	5,4	1,8	1,5	0,8	3,2	5,2	6,0	4,3	1,4	1,8
	Ago 16-jul 17 ^P	7,3	1,5	2,3	3,5									
Junín	Ago 15-jul 16	43,0	7,6	14,0	21,4	24,9	12,5	1,3	0,8	1,9	2,1	1,8	2,5	2,6
	Ago 16-jul 17 ^P	44,2	7,6	14,4	22,2									
La Libertad	Ago 15-jul 16	27,0	4,3	6,7	16,1	30,7	38,4	27,9	28,7	10,1	3,0	4,7	3,7	2,2
	Ago 16-jul 17 ^P	24,3	3,1	6,6	14,6									
Lambayeque	Ago 15-jul 16	10,2	5,9	3,4	0,9	0,6	5,4	16,0	36,4	5,5	4,3	5,2	4,5	6,7
	Ago 16-jul 17 ^P	8,6	4,5	2,9	1,2									
Lima	Ago 15-jul 16	21,6	7,9	7,2	6,6	5,3	4,6	6,1	5,7	5,1	4,1	4,1	5,7	6,9
	Ago 16-jul 17 ^P	16,4	6,3	6,1	4,0									
Lima Metropolitana	Ago 15-jul 16	1,1	0,4	0,4	0,3	0,2	0,2	0,3	0,3	0,2	0,2	0,2	0,2	0,2
	Ago 16-jul 17 ^P	0,9	0,3	0,3	0,3									
Loreto	Ago 15-jul 16	52,2	20,9	18,5	12,8	8,2	6,5	4,2	3,5	2,1	3,8	7,8	15,3	21,6
	Ago 16-jul 17 ^P	50,6	19,5	18,1	12,9									
Madre de Dios	Ago 15-jul 16	4,7	0,4	1,7	2,6	1,8	0,1	0,1	0,1	0,4	0,4	0,2	0,0	0,0
	Ago 16-jul 17 ^P	4,7	0,1	1,1	3,5									
Moquegua	Ago 15-jul 16	1,4	0,3	0,7	0,4	0,2	0,1	0,0	0,1	0,1	0,1	0,0	0,0	0,0
	Ago 16-jul 17 ^P	1,4	0,3	0,8	0,4									
Pasco	Ago 15-jul 16	19,1	5,3	7,1	6,7	1,9	0,3	0,3	1,0	1,3	1,0	0,4	0,5	1,3
	Ago 16-jul 17 ^P	19,2	5,8	7,6	5,8									
Piura	Ago 15-jul 16	29,2	15,8	11,0	2,4	1,2	3,9	16,1	33,3	23,1	11,4	1,2	1,5	3,0
	Ago 16-jul 17 ^P	26,7	22,3	2,9	1,6									
Puno	Ago 15-jul 16	133,6	8,0	37,9	87,6	56,5	41,9	3,3	0,0	0,0	0,0	0,0	0,6	1,4
	Ago 16-jul 17 ^P	123,8	7,9	33,2	82,7									
San Martín	Ago 15-jul 16	46,9	11,6	18,1	17,2	8,1	10,2	11,0	19,4	21,6	10,9	10,4	10,7	11,8
	Ago 16-jul 17 ^P	48,3	11,8	19,9	16,5									
Tacna	Ago 15-jul 16	2,6	0,5	0,9	1,2	0,9	0,6	0,2	0,3	0,3	0,4	0,4	0,4	0,3
	Ago 16-jul 17 ^P	2,7	0,5	1,0	1,2									
Tumbes	Ago 15-jul 16	6,9	6,2	0,7	0,0	0,1	0,0	0,4	5,0	2,9	0,1	0,1	0,0	0,1
	Ago 16-jul 17 ^P	7,5	4,2	3,3	0,0									
Ucayali	Ago 15-jul 16	11,5	3,9	4,3	3,3	2,4	2,1	1,3	1,5	0,9	2,2	3,1	5,0	2,8
	Ago 16-jul 17 ^P	9,6	2,8	3,3	3,5									

^P Provisional
Fuente: SIEA

C.9 PERÚ: SUPERFICIE SEMBRADA DE LOS PRINCIPALES CULTIVOS POR REGIÓN SEGÚN CULTIVO, AGOSTO-OCTUBRE 2015/2016
(Miles de hectáreas)

Región	Campaña	Trigo	Maíz am duro	Maíz amiláceo	Arroz	Cebada grano	Quinua	Ají	Piquillo
Nacional	Ago 15- jul 16 ^P	6,4	100,8	120,6	104,0	27,3	42,4	1,8	0,1
	Ago 16- jul 17^P	5,9	96,3	110,8	99,9	24,6	36,6	1,8	0,1
Amazonas	Ago 15- jul 16 ^P	0,0	1,7	2,6	9,1	0,0	0,0	0,0	0,0
	Ago 16- jul 17 ^P	0,0	1,6	3,1	9,2	0,0	0,0	0,0	0,0
Ancash	Ago 15- jul 16 ^P	0,0	3,7	6,1	4,1	0,0	0,0	0,0	0,0
	Ago 16- jul 17 ^P	0,0	7,4	4,5	1,6	0,0	0,0	0,0	0,0
Apurímac	Ago 15- jul 16 ^P	0,0	0,1	13,5	0,0	0,1	0,6	0,0	0,0
	Ago 16- jul 17 ^P	0,0	0,1	12,2	0,0	0,2	0,6	0,0	0,0
Arequipa	Ago 15- jul 16 ^P	0,0	0,0	2,3	5,3	0,0	0,9	0,4	0,0
	Ago 16- jul 17 ^P	0,0	0,0	2,1	5,2	0,0	0,3	0,4	0,0
Ayacucho	Ago 15- jul 16 ^P	0,1	0,6	10,1	0,1	0,4	3,1	0,0	0,0
	Ago 16- jul 17 ^P	0,0	0,5	2,6	0,0	0,0	0,8	0,0	0,0
Cajamarca	Ago 15- jul 16 ^P	0,5	2,8	21,6	4,0	0,2	0,0	0,0	0,0
	Ago 16- jul 17 ^P	0,7	3,2	24,6	2,0	0,3	0,1	0,0	0,0
Callao	Ago 15- jul 16 ^P	0,0	0,0	0,0	0,0	0,0	0,0	0,0	0,0
	Ago 16- jul 17 ^P	0,0	0,0	0,0	0,0	0,0	0,0	0,0	0,0
Cusco	Ago 15- jul 16 ^P	2,3	1,5	24,7	0,5	0,7	1,9	0,0	0,0
	Ago 16- jul 17 ^P	2,3	1,1	23,2	0,5	1,6	2,1	0,0	0,0
Huancavelica	Ago 15- jul 16 ^P	1,2	0,0	9,3	0,0	3,8	0,4	0,0	0,0
	Ago 16- jul 17 ^P	0,9	0,1	8,2	0,0	2,6	0,3	0,0	0,0
Huánuco	Ago 15- jul 16 ^P	0,1	5,8	8,0	2,4	0,2	0,5	0,0	0,0
	Ago 16- jul 17 ^P	0,1	7,1	8,2	3,9	0,1	0,5	0,0	0,0
Ica	Ago 15- jul 16 ^P	0,0	5,5	0,0	0,0	0,0	0,0	0,0	0,0
	Ago 16- jul 17 ^P	0,0	3,0	0,1	0,0	0,0	0,0	0,0	0,0
Junín	Ago 15- jul 16 ^P	0,8	4,0	9,0	0,2	0,7	0,1	0,1	0,0
	Ago 16- jul 17 ^P	0,9	4,2	8,8	0,2	0,7	0,2	0,1	0,0
La Libertad	Ago 15- jul 16 ^P	0,0	2,6	4,5	2,9	1,4	0,0	0,1	0,0
	Ago 16- jul 17 ^P	0,0	1,9	5,2	1,1	0,5	0,0	0,1	0,1
Lambayeque	Ago 15- jul 16 ^P	0,0	1,7	1,1	4,1	0,0	0,0	0,0	0,1
	Ago 16- jul 17 ^P	0,0	0,9	1,2	3,6	0,0	0,0	0,0	0,0
Lima	Ago 15- jul 16 ^P	0,0	7,3	0,6	0,0	0,0	0,0	0,3	0,0
	Ago 16- jul 17 ^P	0,0	5,2	0,3	0,0	0,0	0,0	0,3	0,0
Lima Metropolitana	Ago 15- jul 16 ^P	0,0	0,1	0,0	0,0	0,0	0,0	0,0	0,0
	Ago 16- jul 17 ^P	0,0	0,0	0,0	0,0	0,0	0,0	0,0	0,0
Loreto	Ago 15- jul 16 ^P	0,0	22,1	0,0	14,6	0,0	0,0	0,2	0,0
	Ago 16- jul 17 ^P	0,0	21,6	0,0	13,9	0,0	0,0	0,2	0,0
Madre de Dios	Ago 15- jul 16 ^P	0,0	2,6	0,0	1,9	0,0	0,0	0,0	0,0
	Ago 16- jul 17 ^P	0,0	3,1	0,0	1,5	0,0	0,0	0,0	0,0
Moquegua	Ago 15- jul 16 ^P	0,0	0,0	0,6	0,0	0,0	0,1	0,0	0,0
	Ago 16- jul 17 ^P	0,0	0,0	0,7	0,0	0,0	0,1	0,0	0,0
Pasco	Ago 15- jul 16 ^P	0,0	2,5	1,7	2,0	0,0	0,0	0,1	0,0
	Ago 16- jul 17 ^P	0,0	2,4	2,1	1,4	0,0	0,0	0,1	0,0
Piura	Ago 15- jul 16 ^P	0,0	6,2	0,5	20,8	0,0	0,0	0,0	0,0
	Ago 16- jul 17 ^P	0,1	5,2	0,1	19,6	0,0	0,0	0,0	0,0
Puno	Ago 15- jul 16 ^P	1,2	2,4	3,8	0,3	19,8	34,3	0,0	0,0
	Ago 16- jul 17 ^P	1,0	2,5	3,4	0,1	18,5	31,3	0,0	0,0
San Martín	Ago 15- jul 16 ^P	0,0	22,4	0,0	22,1	0,0	0,0	0,0	0,0
	Ago 16- jul 17 ^P	0,0	20,7	0,0	25,7	0,0	0,0	0,0	0,0
Tacna	Ago 15- jul 16 ^P	0,0	0,0	0,5	0,0	0,0	0,2	0,6	0,0
	Ago 16- jul 17 ^P	0,0	0,0	0,4	0,0	0,0	0,2	0,6	0,0
Tumbes	Ago 15- jul 16 ^P	0,0	0,1	0,0	6,7	0,0	0,0	0,0	0,0
	Ago 16- jul 17 ^P	0,0	0,1	0,0	7,4	0,0	0,0	0,0	0,0
Ucayali	Ago 15- jul 16 ^P	0,0	5,1	0,0	3,1	0,0	0,0	0,0	0,0
	Ago 16- jul 17 ^P	0,0	4,3	0,0	3,1	0,0	0,0	0,0	0,0

Continúa

Región	Campaña	Pimiento	Tomate	Zapallo	Zanahoria	Ajo	Cebolla	Papa	Yuca
Nacional	Ago 15- jul 16 ^P	0,4	1,7	2,7	2,4	1,5	5,1	159,0	37,9
	Ago 16- jul 17^P	0,3	1,4	2,5	2,0	1,3	4,1	147,1	36,2
Amazonas	Ago 15- jul 16 ^P	0,0	0,0	0,0	0,1	0,0	0,0	0,7	2,9
	Ago 16- jul 17 ^P	0,0	0,0	0,0	0,1	0,0	0,0	0,5	3,0
Ancash	Ago 15- jul 16 ^P	0,0	0,1	0,0	0,1	0,0	0,1	8,1	0,0
	Ago 16- jul 17 ^P	0,0	0,1	0,1	0,0	0,0	0,1	5,5	0,1
Apurímac	Ago 15- jul 16 ^P	0,0	0,0	0,0	0,0	0,0	0,1	8,9	0,0
	Ago 16- jul 17 ^P	0,0	0,0	0,1	0,0	0,0	0,0	8,6	0,0
Arequipa	Ago 15- jul 16 ^P	0,0	0,1	0,6	0,5	0,3	2,2	1,7	0,0
	Ago 16- jul 17 ^P	0,0	0,1	0,5	0,5	0,3	2,1	1,7	0,0
Ayacucho	Ago 15- jul 16 ^P	0,0	0,0	0,0	0,1	0,2	0,2	9,1	0,4
	Ago 16- jul 17 ^P	0,0	0,0	0,0	0,1	0,0	0,1	3,1	0,3
Cajamarca	Ago 15- jul 16 ^P	0,0	0,0	0,4	0,1	0,3	0,0	8,1	1,1
	Ago 16- jul 17 ^P	0,0	0,0	0,4	0,1	0,3	0,0	8,8	1,0
Callao	Ago 15- jul 16 ^P	0,0	0,0	0,0	0,0	0,0	0,0	0,0	0,0
	Ago 16- jul 17 ^P	0,0	0,0	0,0	0,0	0,0	0,0	0,0	0,0
Cusco	Ago 15- jul 16 ^P	0,0	0,0	0,1	0,2	0,0	0,2	18,3	2,5
	Ago 16- jul 17 ^P	0,0	0,0	0,1	0,2	0,0	0,2	17,9	2,5
Huancavelica	Ago 15- jul 16 ^P	0,0	0,0	0,1	0,0	0,1	0,0	11,7	0,0
	Ago 16- jul 17 ^P	0,0	0,0	0,1	0,0	0,0	0,0	7,8	0,0
Huánuco	Ago 15- jul 16 ^P	0,0	0,0	0,1	0,0	0,0	0,0	15,6	1,6
	Ago 16- jul 17 ^P	0,0	0,0	0,1	0,1	0,0	0,1	17,7	1,7
Ica	Ago 15- jul 16 ^P	0,0	0,3	0,2	0,0	0,0	0,3	0,0	0,1
	Ago 16- jul 17 ^P	0,0	0,3	0,1	0,0	0,0	0,2	0,1	0,1
Junín	Ago 15- jul 16 ^P	0,0	0,0	0,1	0,7	0,2	0,1	14,0	3,5
	Ago 16- jul 17 ^P	0,0	0,0	0,1	0,6	0,2	0,1	14,1	3,9
La Libertad	Ago 15- jul 16 ^P	0,0	0,0	0,1	0,1	0,1	0,2	10,0	0,4
	Ago 16- jul 17 ^P	0,0	0,0	0,2	0,1	0,1	0,1	9,7	0,4
Lambayeque	Ago 15- jul 16 ^P	0,1	0,1	0,0	0,1	0,0	0,1	0,2	0,1
	Ago 16- jul 17 ^P	0,0	0,1	0,0	0,0	0,0	0,1	0,2	0,2
Lima	Ago 15- jul 16 ^P	0,2	0,5	0,2	0,4	0,3	0,5	1,7	0,6
	Ago 16- jul 17 ^P	0,2	0,4	0,2	0,2	0,2	0,3	1,6	0,5
Lima Metropolitana	Ago 15- jul 16 ^P	0,0	0,0	0,0	0,0	0,0	0,3	0,0	0,0
	Ago 16- jul 17 ^P	0,0	0,0	0,0	0,0	0,0	0,2	0,0	0,0
Loreto	Ago 15- jul 16 ^P	0,0	0,2	0,1	0,0	0,0	0,0	0,0	14,6
	Ago 16- jul 17 ^P	0,0	0,1	0,1	0,0	0,0	0,0	0,0	14,3
Madre de Dios	Ago 15- jul 16 ^P	0,0	0,0	0,0	0,0	0,0	0,0	0,0	0,1
	Ago 16- jul 17 ^P	0,0	0,0	0,0	0,0	0,0	0,0	0,0	0,2
Moquegua	Ago 15- jul 16 ^P	0,0	0,0	0,0	0,0	0,0	0,0	0,3	0,0
	Ago 16- jul 17 ^P	0,0	0,0	0,0	0,0	0,0	0,0	0,4	0,0
Pasco	Ago 15- jul 16 ^P	0,0	0,0	0,3	0,0	0,0	0,0	7,3	2,5
	Ago 16- jul 17 ^P	0,0	0,0	0,3	0,0	0,0	0,0	7,8	2,2
Piura	Ago 15- jul 16 ^P	0,0	0,1	0,0	0,0	0,0	0,2	0,5	0,2
	Ago 16- jul 17 ^P	0,0	0,0	0,0	0,0	0,0	0,0	0,4	0,1
Puno	Ago 15- jul 16 ^P	0,0	0,0	0,1	0,0	0,0	0,4	42,4	1,9
	Ago 16- jul 17 ^P	0,0	0,0	0,1	0,0	0,0	0,3	41,2	2,0
San Martín	Ago 15- jul 16 ^P	0,0	0,0	0,0	0,0	0,0	0,0	0,0	2,1
	Ago 16- jul 17 ^P	0,0	0,0	0,0	0,0	0,0	0,0	0,0	1,6
Tacna	Ago 15- jul 16 ^P	0,1	0,1	0,1	0,0	0,0	0,1	0,3	0,0
	Ago 16- jul 17 ^P	0,1	0,1	0,1	0,0	0,0	0,1	0,2	0,0
Tumbes	Ago 15- jul 16 ^P	0,0	0,0	0,0	0,0	0,0	0,0	0,0	0,0
	Ago 16- jul 17 ^P	0,0	0,0	0,0	0,0	0,0	0,0	0,0	0,0
Ucayali	Ago 15- jul 16 ^P	0,0	0,0	0,0	0,0	0,0	0,0	0,0	3,2
	Ago 16- jul 17 ^P	0,0	0,0	0,0	0,0	0,0	0,0	0,0	2,1

Boletín Estadístico de Producción
Agrícola, Pecuaria y Avícola

Región	Campaña	Camote	Oca	Olluco	Páprika	Frijol	Pallar	Haba grano	Arveja grano
Nacional	Ago 15- jul 16 ^P	3,6	10,3	18,6	2,3	19,4	1,3	38,7	14,8
	Ago 16- jul 17^P	3,8	10,1	17,1	1,4	19,3	1,2	34,9	13,0
Amazonas	Ago 15- jul 16 ^P	0,0	0,0	0,1	0,0	3,1	0,0	0,1	0,1
	Ago 16- jul 17 ^P	0,0	0,0	0,0	0,0	2,8	0,0	0,1	0,0
Ancash	Ago 15- jul 16 ^P	0,2	0,5	0,8	0,0	0,3	0,0	0,7	0,3
	Ago 16- jul 17 ^P	0,2	0,2	0,4	0,1	0,2	0,0	0,4	0,3
Apurímac	Ago 15- jul 16 ^P	0,0	0,8	1,8	0,0	0,2	0,0	1,5	0,5
	Ago 16- jul 17 ^P	0,0	1,0	1,6	0,0	0,2	0,0	1,4	0,3
Arequipa	Ago 15- jul 16 ^P	0,0	0,0	0,0	0,4	0,1	0,0	0,9	0,6
	Ago 16- jul 17 ^P	0,0	0,0	0,0	0,2	0,1	0,0	0,8	0,6
Ayacucho	Ago 15- jul 16 ^P	0,0	0,7	1,6	0,0	0,3	0,0	4,4	1,8
	Ago 16- jul 17 ^P	0,0	0,3	0,4	0,0	0,0	0,0	1,3	0,7
Cajamarca	Ago 15- jul 16 ^P	0,2	0,7	1,9	0,0	7,1	0,0	1,5	1,9
	Ago 16- jul 17 ^P	0,3	1,3	2,3	0,0	8,2	0,0	2,4	2,0
Callao	Ago 15- jul 16 ^P	0,0	0,0	0,0	0,0	0,0	0,0	0,0	0,0
	Ago 16- jul 17 ^P	0,0	0,0	0,0	0,0	0,0	0,0	0,0	0,0
Cusco	Ago 15- jul 16 ^P	0,0	1,3	3,8	0,0	0,4	0,0	7,9	1,1
	Ago 16- jul 17 ^P	0,0	1,2	3,5	0,0	0,4	0,0	7,7	1,2
Huancavelica	Ago 15- jul 16 ^P	0,0	0,3	1,5	0,0	1,2	0,0	3,8	3,3
	Ago 16- jul 17 ^P	0,0	0,2	1,4	0,0	1,3	0,0	3,2	2,8
Huánuco	Ago 15- jul 16 ^P	0,1	0,4	0,8	0,0	1,7	0,0	2,2	0,6
	Ago 16- jul 17 ^P	0,1	0,5	0,8	0,0	1,5	0,0	2,2	0,9
Ica	Ago 15- jul 16 ^P	0,3	0,0	0,0	0,1	0,0	0,2	0,0	0,0
	Ago 16- jul 17 ^P	0,4	0,0	0,0	0,1	0,0	0,1	0,1	0,0
Junín	Ago 15- jul 16 ^P	0,0	0,4	1,8	0,0	1,5	0,0	2,0	2,4
	Ago 16- jul 17 ^P	0,0	0,5	1,9	0,0	1,6	0,0	2,2	2,5
La Libertad	Ago 15- jul 16 ^P	0,1	0,5	0,9	0,0	0,8	0,0	1,7	0,2
	Ago 16- jul 17 ^P	0,1	0,6	0,9	0,1	0,8	0,0	1,6	0,1
Lambayeque	Ago 15- jul 16 ^P	0,4	0,0	0,0	0,0	0,3	0,9	0,1	0,3
	Ago 16- jul 17 ^P	0,4	0,1	0,2	0,0	0,2	0,9	0,1	0,2
Lima	Ago 15- jul 16 ^P	1,7	0,1	0,1	1,7	0,6	0,2	0,0	0,1
	Ago 16- jul 17 ^P	1,8	0,1	0,1	0,9	0,4	0,1	0,0	0,1
Lima Metropolitana	Ago 15- jul 16 ^P	0,1	0,0	0,0	0,0	0,0	0,0	0,0	0,0
	Ago 16- jul 17 ^P	0,1	0,0	0,0	0,0	0,0	0,0	0,0	0,0
Loreto	Ago 15- jul 16 ^P	0,0	0,0	0,0	0,0	0,4	0,0	0,0	0,0
	Ago 16- jul 17 ^P	0,0	0,0	0,0	0,0	0,3	0,0	0,0	0,0
Madre de Dios	Ago 15- jul 16 ^P	0,0	0,0	0,0	0,0	0,0	0,0	0,0	0,0
	Ago 16- jul 17 ^P	0,0	0,0	0,0	0,0	0,0	0,0	0,0	0,0
Moquegua	Ago 15- jul 16 ^P	0,0	0,0	0,0	0,0	0,0	0,0	0,2	0,0
	Ago 16- jul 17 ^P	0,0	0,0	0,0	0,0	0,0	0,0	0,2	0,0
Pasco	Ago 15- jul 16 ^P	0,0	0,6	0,7	0,0	0,4	0,0	0,9	0,1
	Ago 16- jul 17 ^P	0,0	0,7	0,8	0,0	0,5	0,0	0,9	0,1
Piura	Ago 15- jul 16 ^P	0,2	0,2	0,2	0,0	0,0	0,0	0,0	0,1
	Ago 16- jul 17 ^P	0,3	0,2	0,2	0,1	0,0	0,0	0,1	0,1
Puno	Ago 15- jul 16 ^P	0,2	3,8	2,5	0,0	0,5	0,0	10,8	1,2
	Ago 16- jul 17 ^P	0,2	3,3	2,5	0,0	0,5	0,0	10,2	1,0
San Martín	Ago 15- jul 16 ^P	0,0	0,0	0,0	0,0	0,3	0,0	0,0	0,0
	Ago 16- jul 17 ^P	0,0	0,0	0,0	0,0	0,3	0,0	0,0	0,0
Tacna	Ago 15- jul 16 ^P	0,0	0,0	0,0	0,1	0,0	0,0	0,1	0,0
	Ago 16- jul 17 ^P	0,0	0,0	0,0	0,1	0,0	0,0	0,1	0,0
Tumbes	Ago 15- jul 16 ^P	0,0	0,0	0,0	0,0	0,0	0,0	0,0	0,0
	Ago 16- jul 17 ^P	0,0	0,0	0,0	0,0	0,0	0,0	0,0	0,0
Ucayali	Ago 15- jul 16 ^P	0,0	0,0	0,0	0,0	0,1	0,0	0,0	0,0
	Ago 16- jul 17 ^P	0,0	0,0	0,0	0,0	0,1	0,0	0,0	0,0

Continúa

Región	Campaña	Maíz chala	Cebada forrajera	Avena forrajera	Algodón
Nacional	Ago 15- jul 16 ^P	8,9	1,5	10,3	10,5
	Ago 16- jul 17^P	8,3	1,2	8,0	3,6
Amazonas	Ago 15- jul 16 ^P	0,0	0,0	0,0	0,0
	Ago 16- jul 17 ^P	0,0	0,0	0,0	0,0
Ancash	Ago 15- jul 16 ^P	0,2	0,0	0,0	0,1
	Ago 16- jul 17 ^P	0,1	0,0	0,0	0,3
Apurímac	Ago 15- jul 16 ^P	0,0	0,3	0,3	0,0
	Ago 16- jul 17 ^P	0,0	0,2	0,3	0,0
Arequipa	Ago 15- jul 16 ^P	3,0	0,0	0,0	0,0
	Ago 16- jul 17 ^P	3,0	0,1	0,0	0,0
Ayacucho	Ago 15- jul 16 ^P	0,0	0,1	0,5	0,0
	Ago 16- jul 17 ^P	0,0	0,0	0,1	0,0
Cajamarca	Ago 15- jul 16 ^P	0,0	0,0	0,0	0,0
	Ago 16- jul 17 ^P	0,0	0,0	0,0	0,0
Callao	Ago 15- jul 16 ^P	0,0	0,0	0,0	0,0
	Ago 16- jul 17 ^P	0,0	0,0	0,0	0,0
Cusco	Ago 15- jul 16 ^P	0,0	0,4	0,2	0,0
	Ago 16- jul 17 ^P	0,0	0,3	0,3	0,0
Huancavelica	Ago 15- jul 16 ^P	0,0	0,0	0,5	0,0
	Ago 16- jul 17 ^P	0,0	0,0	0,4	0,0
Huánuco	Ago 15- jul 16 ^P	0,1	0,0	0,2	0,0
	Ago 16- jul 17 ^P	0,1	0,0	0,2	0,0
Ica	Ago 15- jul 16 ^P	0,2	0,0	0,0	9,6
	Ago 16- jul 17 ^P	0,0	0,0	0,0	2,8
Junín	Ago 15- jul 16 ^P	0,0	0,1	1,3	0,0
	Ago 16- jul 17 ^P	0,0	0,1	1,5	0,0
La Libertad	Ago 15- jul 16 ^P	0,5	0,0	0,1	0,0
	Ago 16- jul 17 ^P	0,6	0,0	0,1	0,0
Lambayeque	Ago 15- jul 16 ^P	0,4	0,0	0,0	0,0
	Ago 16- jul 17 ^P	0,4	0,0	0,0	0,0
Lima	Ago 15- jul 16 ^P	3,5	0,0	0,0	0,7
	Ago 16- jul 17 ^P	3,1	0,0	0,0	0,5
Lima Metropolitana	Ago 15- jul 16 ^P	0,5	0,0	0,0	0,0
	Ago 16- jul 17 ^P	0,4	0,0	0,0	0,0
Loreto	Ago 15- jul 16 ^P	0,0	0,0	0,0	0,0
	Ago 16- jul 17 ^P	0,0	0,0	0,0	0,0
Madre de Dios	Ago 15- jul 16 ^P	0,0	0,0	0,0	0,0
	Ago 16- jul 17 ^P	0,0	0,0	0,0	0,0
Moquegua	Ago 15- jul 16 ^P	0,0	0,0	0,0	0,0
	Ago 16- jul 17 ^P	0,0	0,0	0,0	0,0
Pasco	Ago 15- jul 16 ^P	0,0	0,0	0,0	0,0
	Ago 16- jul 17 ^P	0,0	0,0	0,0	0,0
Piura	Ago 15- jul 16 ^P	0,0	0,0	0,0	0,0
	Ago 16- jul 17 ^P	0,0	0,0	0,0	0,0
Puno	Ago 15- jul 16 ^P	0,0	0,7	7,1	0,0
	Ago 16- jul 17 ^P	0,0	0,4	5,1	0,0
San Martín	Ago 15- jul 16 ^P	0,0	0,0	0,0	0,0
	Ago 16- jul 17 ^P	0,0	0,0	0,0	0,0
Tacna	Ago 15- jul 16 ^P	0,6	0,0	0,0	0,0
	Ago 16- jul 17 ^P	0,7	0,0	0,0	0,0
Tumbes	Ago 15- jul 16 ^P	0,0	0,0	0,0	0,0
	Ago 16- jul 17 ^P	0,0	0,0	0,0	0,0
Ucayali	Ago 15- jul 16 ^P	0,0	0,0	0,0	0,0
	Ago 16- jul 17 ^P	0,0	0,0	0,0	0,0

^P Provisional

C.10 PERÚ: SUPERFICIE COSECHADA DE LOS PRINCIPALES CULTIVOS POR PRODUCTO SEGÚN AÑO, ENERO-OCTUBRE 2012-2016

Productos	Miles de hectáreas					Variación porcentual				
	2012	2013	2014	2015	2016 ^P	2012/ 2011	2013/ 2012	2014/ 2013	2015/ 2014	2016/ 2015
TOTAL	2 033,9	2 084,7	2 051,9	2 092,8	2 004,3	5,1	2,5	-1,6	2,0	-4,2
Cereales										
Trigo	149,4	151,6	138,8	136,5	125,3	4,6	1,5	-8,5	-1,6	-8,2
Maíz amarillo duro	243,3	244,5	232,1	249,2	226,0	7,0	0,5	-5,1	7,3	-9,3
Maíz amiláceo	208,5	215,8	211,5	214,6	196,1	5,5	3,5	-2,0	1,5	-8,6
Arroz cáscara	337,4	346,6	327,7	346,9	358,2	7,8	2,7	-5,5	5,9	3,3
Cebada grano	150,6	153,6	150,4	145,5	135,3	2,1	2,0	-2,1	-3,3	-7,0
Quinua	38,4	44,0	63,9	67,8	62,8	8,6	14,4	45,5	6,1	-7,5
Hortalizas										
Ají	4,0	3,9	3,8	3,2	3,6	28,0	-1,4	-3,7	-15,1	11,4
Piquillo	1,1	1,2	0,6	0,5	0,4	-32,2	9,9	-51,3	-19,6	-10,4
Tomate	4,4	5,0	4,9	4,8	4,8	6,6	12,3	-1,1	-2,8	1,1
Zapallo	6,5	6,9	6,8	7,7	6,7	3,9	6,3	-1,7	13,4	-13,1
Arveja verde	30,2	31,8	32,2	32,0	30,7	19,5	5,6	1,2	-0,7	-3,9
Zanahoria	6,8	6,9	6,3	6,4	6,5	-0,8	1,6	-8,7	0,8	1,2
Ajo	4,4	4,6	4,3	4,5	3,9	-6,8	5,8	-6,0	3,6	-12,1
Cebolla	15,8	15,9	14,3	15,0	15,6	-2,4	0,7	-10,1	5,2	3,3
Maíz choclo	38,7	41,5	41,3	41,6	40,0	1,8	7,4	-0,5	0,6	-3,8
Raíces y tubérculos comestibles con alto contenido de almidón o inulina										
Papa	281,7	285,0	287,8	289,1	281,5	5,4	1,2	1,0	0,5	-2,6
Yuca	74,8	80,3	79,0	82,5	80,0	-2,3	7,3	-1,6	4,4	-2,9
Camote	12,8	12,7	12,8	13,1	11,7	-5,0	-0,5	0,6	2,6	-10,6
Oca	14,7	14,7	14,1	14,4	13,7	-1,1	-0,1	-4,4	2,4	-4,6
Olluco	27,3	28,1	28,6	28,4	27,3	5,0	2,8	1,7	-0,5	-4,0
Cultivos estimulantes, de especias y aromáticos										
Páprika	6,8	5,0	4,0	3,2	4,7	4,0	-25,3	-20,9	-20,5	47,0
Legumbres (hortalizas leguminosas secas)										
Frijol seco	76,9	77,0	72,3	73,9	66,8	3,3	0,1	-6,1	2,2	-9,6
Pallar seco	4,6	3,8	4,2	4,9	3,7	9,3	-17,5	10,7	16,9	-23,2
Haba seco	55,7	57,4	58,2	57,8	53,8	7,3	3,0	1,3	-0,6	-6,9
Arveja seco	48,6	49,2	46,3	47,4	44,5	9,9	1,2	-5,9	2,4	-6,0
Cultivos de azúcar										
Caña para azúcar	65,1	66,8	73,2	67,3	69,2	2,7	2,7	9,5	-8,1	2,9
Productos de forraje, fibras, plantas vivas, flores y capullos de flores, tabaco en rama, y caucho natural										
Maíz chala	29,4	29,7	29,2	29,5	29,0	-0,3	1,3	-1,7	1,1	-1,7
Cebada forrajera	18,9	21,4	21,9	21,9	21,1	-4,5	13,4	2,3	0,1	-4,0
Avena forrajera	77,2	79,5	81,5	83,2	81,2	5,5	3,0	2,4	2,1	-2,3

^P Provisional

Fuente: SIEA

C.11 PERÚ: PRODUCCIÓN DE LOS PRINCIPALES CULTIVOS POR PRODUCTO SEGÚN AÑO, ENERO-OCTUBRE 2012-2016

Producto	Miles de toneladas					Variación porcentual				
	2012	2013	2014	2015	2016 ^P	2012/ 2011	2013/ 2012	2014/ 2013	2015/ 2014	2016/ 2015
Cereales										
Trigo	211,1	217,1	207,1	202,9	183,2	6,0	2,8	-4,6	-2,0	-9,7
Maíz amarillo duro	1 116,9	1 102,6	1 030,6	1 192,8	1 039,0	10,6	-1,3	-6,5	15,7	-12,9
Maíz amiláceo	279,5	305,7	299,7	304,7	273,1	9,9	9,4	-2,0	1,7	-10,4
Arroz cáscara	2 646,3	2 727,7	2 528,2	2 780,8	2 746,5	13,6	3,1	-7,3	10,0	-1,2
Cebada grano	213,8	224,0	225,9	226,8	204,5	6,6	4,8	0,8	0,4	-9,8
Quinua	43,9	48,7	99,7	100,9	75,4	7,8	10,9	104,6	1,2	-25,2
Hortalizas										
Espárrago	287,9	293,5	292,8	295,0	309,5	-5,1	2,0	-0,2	0,7	4,9
Alcachofa	107,9	82,3	69,1	62,2	72,7	13,5	-23,7	-16,0	-10,0	16,9
Ají	40,9	39,3	39,0	33,9	34,3	45,1	-4,1	-0,8	-13,1	1,2
Piquillo	25,3	27,9	13,9	12,4	10,9	-27,8	10,3	-50,1	-10,9	-12,6
Pimiento morrón	30,1	20,8	27,8	33,2	24,3	0,4	-30,7	33,2	19,6	-26,7
Tomate	167,6	211,3	211,0	177,6	169,0	25,7	26,1	-0,2	-15,8	-4,8
Zapallo	183,3	193,6	202,9	218,2	181,2	9,5	5,6	4,8	7,5	-16,9
Arveja grano verde	107,8	117,5	118,2	120,9	105,4	16,8	9,0	0,6	2,3	-12,8
Zanahoria	150,5	154,8	142,4	145,1	144,8	-1,2	2,9	-8,0	1,8	-0,2
Ajo	43,0	47,1	47,0	48,8	39,0	-4,0	9,4	-0,2	3,9	-20,0
Cebolla	635,5	606,4	572,0	575,8	593,5	3,4	-4,6	-5,7	0,7	3,1
Maíz choclo	324,7	362,0	359,4	363,1	353,6	0,2	11,5	-0,7	1,0	-2,6
Frutas y nueces										
Palta	239,9	262,7	321,9	351,0	390,8	27,4	9,5	22,5	9,1	11,3
Banano y plátano	1 726,4	1 753,0	1 761,3	1 775,7	1 724,2	5,9	1,5	0,5	0,8	-2,9
Mango	138,8	400,3	343,8	215,5	238,0	-57,0	188,5	-14,1	-37,3	10,4
Papaya	101,2	126,1	123,0	118,8	141,0	-4,5	24,6	-2,5	-3,4	18,6
Piña	339,0	350,7	357,7	359,1	382,6	12,3	3,4	2,0	0,4	6,6
Granadilla	25,9	37,2	41,2	41,3	41,9	10,3	43,5	10,7	0,3	1,4
Limón	192,9	193,3	224,5	225,1	231,8	4,3	0,2	16,1	0,3	3,0
Naranja	371,9	386,1	397,0	401,1	418,6	2,2	3,8	2,8	1,0	4,4
Mandarina	257,1	282,1	303,7	324,9	368,6	17,1	9,7	7,7	7,0	13,5
Tangelo	77,7	85,8	85,8	93,0	109,4	4,5	10,3	0,1	8,4	17,5
Uva	242,8	271,6	306,4	378,1	406,2	19,5	11,9	12,8	23,4	7,4
Manzana	129,5	136,0	139,8	141,8	139,9	-0,6	5,0	2,8	1,4	-1,3
Melocotón	42,8	44,6	47,5	46,1	45,3	6,5	4,0	6,6	-3,1	-1,6
Tuna	73,9	77,7	77,3	84,0	80,8	-2,8	5,1	-0,5	8,7	-3,8
Semillas aceiteras y frutos oleaginosos										
Aceituna	92,5	57,8	151,9	38,4	55,7	26,7	-37,6	163,0	-74,7	44,9
Palma aceitera	410,9	446,9	505,1	552,6	574,4	45,6	8,8	13,0	9,4	4,0
Raíces y tubérculos comestibles con alto contenido en almidón o inulina										
Papa	3 950,6	4 000,6	4 158,4	4 257,5	4 004,4	11,0	1,3	3,9	2,4	-5,9
Yuca	913,7	973,5	969,4	1 006,5	963,1	-0,2	6,5	-0,4	3,8	-4,3
Camote	218,6	221,8	218,8	227,2	205,4	-8,2	1,4	-1,3	3,9	-9,6
Oca	92,8	94,7	90,9	94,7	91,6	3,2	2,0	-4,0	4,2	-3,2
Olluco	177,1	184,2	187,1	190,5	181,2	12,6	4,0	1,6	1,8	-4,9

Continúa

Producto	Miles de toneladas					Variación porcentual				
	2012	2013	2014	2015	2016 ^P	2012/ 2011	2013/ 2012	2014/ 2013	2015/ 2014	2016/ 2015
Cultivos estimulantes, de especias y aromáticos										
Café pergamino	318,8	255,9	221,9	251,6 ^r	284,8	-3,5	-19,7	-13,3	13,4	13,2
Cacao	53,3	61,0	70,4	80,5 ^r	94,3	10,1	14,4	15,3	14,5	17,1
Páprika	43,5	33,7	28,1	19,2	26,6	10,9	-22,4	-16,6	-31,9	38,9
Legumbres (hortalizas leguminosas secas)										
Frijol grano seco	86,9	87,7	83,6	83,4 ^r	74,0	4,8	0,8	-4,6	-0,3	-11,3
Pallar grano seco	8,7	6,8	7,7	5,9	6,6	0,2	-22,3	13,5	-23,5	12,7
Haba grano seco	73,6	78,6	81,0	80,5 ^r	72,1	14,0	6,8	3,1	-0,7	-10,4
Arveja grano seco	49,3	51,0	50,0	50,5 ^r	47,7	10,1	3,4	-2,0	1,1	-5,6
Cultivos de azúcar										
Caña de azúcar para azúcar	8 336,2	8 933,5	9 327,3	8 233,6	7 947,0	4,8	7,2	4,4	-11,7	-3,5
Caña de azúcar para alcohol	788,2	797,8	767,6	759,2	707,2	-1,4	1,2	-3,8	-1,1	-6,8
Caña de azúcar para etanol	958,7	1 387,4	1 240,1	1 009,3	1 011,9	90,9	44,7	-10,6	-18,6	0,3
Productos de forraje, fibras, plantas vivas, flores y capullos de flores, tabaco en rama y caucho natural										
Alfalfa	5 599,7	5 894,4	5 595,8	5 792,5 ^r	5 562,9	4,3	5,3	-5,1	3,5	-4,0
Maíz chala	1 346,9	1 350,3	1 320,7	1 381,6	1 354,1	-2,8	0,3	-2,2	4,6	-2,0
Cebada forrajera	360,9	377,9	413,1	445,0	405,5	-10,4	4,7	9,3	7,7	-8,9
Avena forrajera	1 436,9	1 462,6	1 587,1	1 898,6	1 741,6	-4,4	1,8	8,5	19,6	-8,3
Pasto elefante	2 783,8	2 698,4	2 353,9	2 460,5	2 342,0	-2,5	-3,1	-12,8	4,5	-4,8
Braquiaria	6 961,3	7 253,1	7 469,3	7 819,5	7 910,0	6,5	4,2	3,0	4,7	1,2
Rye grass	1 130,2	1 230,2	1 231,7	1 264,7	1 364,6	3,0	8,8	0,1	2,7	7,9
Algodón sin desmotar	110,3	81,6	91,8	69,9 ^r	44,8	-8,1	-26,1	12,5	-23,8	-35,9
Orégano	7,6	9,2	12,2	11,6	11,6	-12,9	19,8	32,9	-4,6	-0,1

^P Provisional

Fuente: SIEA

C.12 PERÚ: PRODUCCIÓN DE LOS PRINCIPALES CULTIVOS POR REGIÓN SEGÚN PRODUCTO, ENERO-OCTUBRE 2015 - 2016
(Miles de toneladas)

Región	Año	Trigo	Maíz duro	Maíz amiláceo	Arroz cáscara	Cebada grano	Quinua	Espárrago	Alcachofa	AjÍ	Piquillo	Pimiento
Nacional	2015	202,9	1 192,8	304,7	2 780,8	226,8	100,9	295,0	62,2	33,9	12,4	33,2
	2016 ^P	183,2	1 039,0	273,1	2 746,5	204,5	75,4	309,5	72,7	34,3	10,9	24,3
Amazonas	2015	0,6	27,1	8,6	320,1	0,2	0,0	0,0	0,0	0,2	0,0	0,0
	2016 ^P	0,4	26,7	7,0	290,7	0,1	0,0	0,0	0,0	0,2	0,0	0,0
Ancash	2015	15,9	98,4	13,0	49,5	8,7	1,7	12,6	0,0	1,1	0,0	0,0
	2016 ^P	12,0	80,1	10,5	65,2	7,2	0,4	13,7	3,9	0,2	0,0	0,0
ApurÍmac	2015	7,0	2,2	39,6	0,0	10,4	5,8	0,0	0,2	0,0	0,0	0,0
	2016 ^P	6,7	3,3	34,6	0,0	8,4	4,7	0,0	0,1	0,0	0,0	0,0
Arequipa	2015	4,6	1,3	8,4	263,4	1,5	18,2	0,0	15,3	0,5	0,0	0,0
	2016 ^P	4,8	0,2	7,2	250,1	1,1	4,5	0,0	18,4	1,4	0,0	0,0
Ayacucho	2015	12,4	2,0	20,8	0,3	17,3	14,5	0,0	0,0	0,1	0,0	0,0
	2016 ^P	9,6	1,7	18,1	0,2	13,2	16,5	0,0	0,0	0,1	0,0	0,0
Cajamarca	2015	30,1	56,8	31,4	174,2	10,3	0,6	0,0	0,0	0,0	0,0	0,0
	2016 ^P	27,7	57,1	28,3	158,3	9,7	0,8	0,0	0,0	0,0	0,0	0,0
Callao	2015	0,0	0,0	0,0	0,0	0,0	0,0	0,0	0,0	0,0	0,0	0,0
	2016 ^P	0,0	0,0	0,0	0,0	0,0	0,0	0,0	0,0	0,0	0,0	0,0
Cusco	2015	18,0	4,6	64,8	3,3	30,8	4,3	0,0	7,1	0,0	0,0	0,0
	2016 ^P	17,9	4,5	60,3	2,6	26,8	3,9	0,0	8,8	0,0	0,0	0,0
Huancavelica	2015	6,8	0,4	25,5	0,0	23,1	1,1	0,0	0,5	0,0	0,0	0,0
	2016 ^P	6,5	0,4	26,0	0,0	21,1	1,1	0,0	0,5	0,0	0,0	0,0
HuÁnuco	2015	13,9	38,2	17,9	29,9	9,7	1,4	0,0	0,0	0,2	0,0	0,0
	2016 ^P	8,3	39,5	12,0	39,5	7,9	0,7	0,0	0,0	0,2	0,0	0,0
Ica	2015	0,1	161,8	0,4	0,0	0,1	1,0	114,8	17,3	0,5	0,0	0,3
	2016 ^P	0,1	156,2	0,2	0,0	0,2	0,0	138,8	22,4	0,5	0,0	0,0
Junín	2015	12,9	16,8	19,0	4,5	23,9	8,5	0,0	5,7	0,5	0,0	0,0
	2016 ^P	11,5	17,0	17,0	3,9	21,7	3,8	0,0	4,3	0,6	0,0	0,0
La Libertad	2015	62,9	182,8	23,1	344,3	58,9	3,1	144,0	14,7	6,3	1,6	4,8
	2016 ^P	59,5	138,8	23,6	334,3	58,0	2,7	135,7	11,7	4,9	0,0	2,5
Lambayeque	2015	1,4	112,8	5,3	441,4	0,0	0,5	6,5	0,0	1,1	8,6	21,0
	2016 ^P	1,6	89,7	2,6	395,4	0,0	0,0	4,1	0,0	1,4	6,1	13,9
Lima	2015	0,4	221,8	1,0	0,0	0,5	0,9	17,1	1,4	9,7	0,0	3,6
	2016 ^P	0,2	178,6	1,0	0,0	0,2	0,0	17,3	2,6	8,4	0,0	3,8
Lima Metropolitana	2015	0,0	1,6	0,0	0,0	0,0	0,1	0,0	0,0	6,5	0,0	1,5
	2016 ^P	0,0	0,5	0,0	0,0	0,0	0,0	0,0	0,0	6,3	0,0	2,3
Loreto	2015	0,0	63,0	0,0	64,1	0,0	0,0	0,0	0,0	0,5	0,0	0,0
	2016 ^P	0,0	63,8	0,0	68,0	0,0	0,0	0,0	0,0	0,6	0,0	0,0
Madre de Dios	2015	0,0	12,5	0,0	5,1	0,0	0,0	0,0	0,0	0,0	0,0	0,0
	2016 ^P	0,0	10,3	0,0	5,4	0,0	0,0	0,0	0,0	0,0	0,0	0,0
Moquegua	2015	0,1	0,2	0,8	0,0	0,1	0,1	0,0	0,0	0,0	0,0	0,0
	2016 ^P	0,1	0,2	0,8	0,0	0,1	0,1	0,0	0,0	0,0	0,0	0,0
Pasco	2015	0,4	7,6	1,9	4,3	0,2	0,0	0,0	0,0	1,7	0,0	0,0
	2016 ^P	0,2	5,9	1,8	3,2	0,2	0,0	0,0	0,0	1,9	0,0	0,0
Piura	2015	14,0	38,1	16,8	446,3	0,4	0,1	0,0	0,0	0,0	2,2	0,0
	2016 ^P	14,5	40,2	15,1	467,1	0,3	0,0	0,0	0,0	0,0	4,8	0,0
Puno	2015	1,7	4,0	5,7	0,5	30,6	38,2	0,0	0,0	0,0	0,0	0,0
	2016 ^P	1,6	4,1	6,1	0,5	28,6	35,2	0,0	0,0	0,0	0,0	0,0
San Martín	2015	0,0	116,1	0,0	538,2	0,0	0,0	0,0	0,0	0,0	0,0	0,0
	2016 ^P	0,0	96,2	0,0	565,5	0,0	0,0	0,0	0,0	0,0	0,0	0,0
Tacna	2015	0,0	0,0	0,7	0,0	0,0	0,8	0,0	0,0	4,8	0,0	2,0
	2016 ^P	0,0	0,1	0,9	0,0	0,0	0,9	0,0	0,0	7,3	0,0	1,9
Tumbes	2015	0,0	2,5	0,0	69,2	0,0	0,0	0,0	0,0	0,0	0,0	0,1
	2016 ^P	0,0	3,0	0,0	73,9	0,0	0,0	0,0	0,0	0,0	0,0	0,1
Ucayali	2015	0,0	20,2	0,0	22,2	0,0	0,0	0,0	0,0	0,2	0,0	0,0
	2016 ^P	0,0	21,1	0,0	22,8	0,0	0,0	0,0	0,0	0,2	0,0	0,0

Boletín Estadístico de Producción
Agrícola, Pecuaria y Avícola

Región	Año	Tomate	Zapallo	Arveja verde	Zanahoria	Ajo	Cebolla	Maíz choclo	Palta	Banano y plátano	Mango	Papaya
Nacional	2015	177,6	218,2	120,9	145,1	48,8	575,8	363,1	351,0	1 775,7	215,5	118,8
	2016 ^P	169,0	181,2	105,4	144,8	39,0	593,5	353,6	390,8	1 724,2	238,0	141,0
Amazonas	2015	0,1	0,3	1,7	3,7	0,1	0,0	7,1	0,9	114,4	0,8	8,0
	2016 ^P	0,2	0,2	1,7	3,3	0,1	0,0	6,9	0,8	115,0	0,6	7,3
Ancash	2015	6,8	9,4	2,2	4,6	0,0	7,5	50,6	24,6	1,3	6,0	0,1
	2016 ^P	4,8	5,4	2,3	3,9	0,0	4,9	39,7	19,5	1,4	4,9	0,1
Apurímac	2015	2,3	3,3	2,9	1,9	0,5	0,8	17,4	3,7	0,4	0,4	0,4
	2016 ^P	2,1	2,9	3,0	1,5	0,3	0,9	13,6	3,4	0,3	0,3	0,2
Arequipa	2015	27,8	53,3	8,1	42,1	32,2	358,0	28,3	10,5	0,0	0,2	0,0
	2016 ^P	35,3	55,7	8,9	51,3	24,0	381,2	36,5	11,8	0,0	0,2	0,0
Ayacucho	2015	1,0	0,5	3,8	2,5	1,4	4,2	12,1	4,6	2,2	0,4	1,1
	2016 ^P	1,2	0,4	3,2	1,7	1,7	3,5	9,0	4,4	1,7	0,3	0,9
Cajamarca	2015	1,1	17,7	19,6	3,4	4,1	1,5	28,1	3,7	32,4	9,3	2,3
	2016 ^P	0,9	15,5	18,6	4,0	3,4	1,7	23,9	3,9	30,5	9,9	2,2
Callao	2015	0,0	0,0	0,0	0,0	0,0	0,0	0,0	0,0	0,0	0,0	0,0
	2016 ^P	0,0	0,0	0,0	0,0	0,0	0,0	0,0	0,0	0,0	0,0	0,0
Cusco	2015	0,3	2,5	2,6	5,4	0,0	5,2	33,3	5,6	29,1	0,3	6,0
	2016 ^P	0,6	2,7	1,8	6,7	0,0	8,0	38,7	7,3	28,7	0,4	5,9
Huancavelica	2015	0,3	2,4	19,0	0,2	0,6	0,1	5,7	0,5	0,5	0,2	0,4
	2016 ^P	0,2	2,4	17,5	0,3	0,4	0,1	5,7	0,6	0,4	0,1	0,4
Huánuco	2015	2,0	11,1	21,8	7,0	0,2	1,9	7,7	1,6	172,5	0,3	3,1
	2016 ^P	1,3	7,2	10,2	4,1	0,1	0,9	5,2	1,7	173,3	0,3	3,4
Ica	2015	62,9	57,7	0,3	0,0	0,0	77,4	15,4	56,6	1,8	8,3	0,0
	2016 ^P	51,2	41,8	0,3	0,1	0,2	73,1	13,8	57,0	1,8	7,0	0,2
Junín	2015	0,8	2,5	25,7	33,0	3,4	7,0	80,6	21,5	161,1	0,5	9,0
	2016 ^P	0,8	2,4	24,8	30,3	3,2	5,2	76,5	21,1	159,9	0,6	8,1
La Libertad	2015	4,8	12,0	4,4	4,9	2,8	33,3	9,1	107,8	6,9	4,6	2,2
	2016 ^P	4,9	10,8	3,5	5,4	2,2	21,9	9,2	137,8	7,0	4,4	2,5
Lambayeque	2015	9,7	2,9	1,6	3,3	0,0	10,8	20,4	7,6	4,0	31,8	0,1
	2016 ^P	10,1	3,1	3,9	4,0	0,0	14,4	21,4	6,5	5,4	49,7	1,1
Lima	2015	44,9	18,7	3,6	30,8	3,3	30,3	20,4	80,8	3,7	10,4	0,4
	2016 ^P	44,2	13,6	2,3	26,2	3,4	37,9	23,5	91,5	3,2	9,6	0,4
Lima Metropolitana	2015	1,6	0,7	0,3	0,4	0,0	6,0	0,5	1,6	0,3	0,0	0,0
	2016 ^P	0,9	0,5	0,1	0,2	0,0	6,2	0,1	1,8	0,3	0,0	0,0
Loreto	2015	1,2	2,4	0,0	0,0	0,0	0,0	12,1	2,4	222,0	0,8	11,8
	2016 ^P	1,3	2,2	0,0	0,0	0,0	0,0	13,2	2,5	228,2	0,8	12,3
Madre de Dios	2015	0,0	0,0	0,0	0,0	0,0	0,0	0,2	0,2	15,3	0,1	12,9
	2016 ^P	0,0	0,1	0,0	0,0	0,0	0,0	0,0	0,2	15,8	0,2	35,0
Moquegua	2015	0,2	0,4	0,1	0,2	0,0	2,2	0,9	6,4	0,0	0,1	0,0
	2016 ^P	0,1	0,4	0,0	0,2	0,0	2,6	0,7	5,4	0,0	0,1	0,0
Pasco	2015	0,0	9,9	2,3	0,5	0,0	0,0	9,3	1,9	78,4	0,1	2,5
	2016 ^P	0,0	7,1	2,7	0,6	0,0	0,0	11,9	2,4	76,2	0,1	2,9
Piura	2015	1,2	0,1	0,7	0,9	0,1	4,6	0,9	3,9	220,3	137,0	0,7
	2016 ^P	0,9	0,2	0,7	1,1	0,1	5,4	1,5	6,7	223,3	144,3	1,1
Puno	2015	0,0	0,6	0,0	0,1	0,0	8,5	0,1	2,2	9,4	0,0	3,9
	2016 ^P	0,0	0,7	0,0	0,1	0,0	8,5	0,1	2,3	9,4	0,0	3,9
San Martín	2015	1,2	0,0	0,0	0,0	0,0	0,0	0,0	0,4	390,9	0,5	13,9
	2016 ^P	1,2	0,0	0,0	0,0	0,0	0,0	0,0	0,1	328,8	0,6	15,1
Tacna	2015	7,1	9,5	0,1	0,1	0,1	16,5	1,5	0,4	0,0	0,0	0,0
	2016 ^P	6,5	5,7	0,1	0,0	0,0	17,0	1,5	0,4	0,1	0,0	0,0
Tumbes	2015	0,0	0,1	0,0	0,0	0,0	0,0	1,2	0,0	87,4	0,3	0,5
	2016 ^P	0,0	0,1	0,0	0,0	0,0	0,0	1,2	0,0	94,1	0,2	0,6
Ucayali	2015	0,1	0,3	0,0	0,0	0,0	0,0	0,0	1,5	221,4	3,3	39,3
	2016 ^P	0,2	0,2	0,0	0,0	0,0	0,0	0,0	1,5	219,8	3,5	37,2

Continúa ¹

Boletín Estadístico de Producción
Agrícola, Pecuaria y Avícola

Región	Año	Piña	Granadilla	Limón	Naranja	Mandarina	Tangelo	Uva	Manzana	Melocotón	Tuna	Aceituna
Nacional	2015	359,1	41,3	225,1	401,1	324,9	41,3	378,1	141,8	46,1	84,0	38,4
	2016 ^P	382,6	41,9	231,8	418,6	368,6	41,9	406,2	139,9	45,3	80,8	55,7
Amazonas	2015	7,1	0,6	5,7	5,6	0,0	0,6	0,0	0,0	0,1	0,0	0,0
	2016 ^P	7,2	0,8	5,4	5,0	0,0	0,8	0,0	0,0	0,1	0,0	0,0
Ancash	2015	0,0	0,0	0,5	2,9	0,0	0,0	3,3	3,4	3,0	3,0	0,0
	2016 ^P	0,0	0,0	0,5	2,0	0,0	0,0	2,5	3,3	3,0	2,1	0,0
Apurímac	2015	0,0	0,1	0,3	0,4	0,0	0,1	0,0	1,0	1,3	6,7	0,0
	2016 ^P	0,0	0,1	0,2	0,3	0,0	0,1	0,0	0,8	0,9	5,3	0,0
Arequipa	2015	0,0	0,0	0,0	0,2	0,0	0,0	12,9	1,1	0,6	8,0	2,2
	2016 ^P	0,0	0,0	0,0	0,2	1,5	0,0	15,9	0,9	0,6	6,4	20,8
Ayacucho	2015	1,4	0,1	0,6	3,3	0,4	0,1	0,1	0,5	2,3	16,4	0,0
	2016 ^P	1,4	0,1	0,6	3,3	0,4	0,1	0,1	0,6	2,5	17,0	0,0
Cajamarca	2015	3,0	2,7	0,5	5,9	0,0	2,7	1,7	0,4	0,0	0,6	0,0
	2016 ^P	2,8	2,4	0,5	5,5	0,0	2,4	1,2	0,3	0,0	0,6	0,0
Callao	2015	0,0	0,0	0,0	0,0	0,0	0,0	0,0	0,0	0,0	0,0	0,0
	2016 ^P	0,0	0,0	0,0	0,0	0,0	0,0	0,0	0,0	0,0	0,0	0,0
Cusco	2015	7,2	3,0	0,9	15,5	1,2	3,0	0,0	0,8	2,0	24,9	0,0
	2016 ^P	9,3	3,1	1,4	21,2	1,8	3,1	0,0	0,9	2,3	21,5	0,0
Huancavelica	2015	0,0	0,0	0,1	0,2	0,0	0,0	0,0	0,2	0,2	6,9	0,0
	2016 ^P	0,0	0,0	0,1	0,3	0,0	0,0	0,0	0,2	0,3	6,2	0,0
Huánuco	2015	7,8	3,8	1,1	10,8	1,1	3,8	0,0	0,0	0,8	0,3	0,0
	2016 ^P	7,9	3,9	1,1	10,9	1,1	3,9	0,0	0,0	1,0	0,2	0,0
Ica	2015	0,0	0,0	1,0	25,5	81,5	0,0	140,1	1,2	0,6	0,2	4,8
	2016 ^P	0,0	0,0	1,2	29,7	99,6	0,0	138,4	1,0	0,6	3,8	5,1
Junín	2015	277,5	4,2	2,8	216,0	48,5	4,2	0,0	0,1	0,2	0,2	0,0
	2016 ^P	298,7	7,9	2,9	228,3	48,9	7,9	0,0	0,1	0,2	0,2	0,0
La Libertad	2015	20,6	2,2	0,3	2,1	1,0	2,2	37,3	1,0	0,1	1,2	0,2
	2016 ^P	19,2	2,6	0,3	2,2	1,1	2,6	38,5	1,0	0,1	1,2	0,2
Lambayeque	2015	0,0	0,1	45,9	2,7	0,0	0,1	1,6	0,0	0,0	0,0	0,0
	2016 ^P	0,0	0,3	43,4	2,5	0,0	0,3	2,1	0,0	0,0	0,0	0,0
Lima	2015	0,0	0,4	0,1	34,6	171,0	0,4	73,5	129,7	33,6	11,8	1,2
	2016 ^P	0,0	0,7	0,0	33,0	192,8	0,7	70,8	128,4	32,6	12,2	1,3
Lima Metropolitana	2015	0,0	0,0	0,0	0,0	6,1	0,0	0,5	1,0	0,0	0,7	0,4
	2016 ^P	0,0	0,0	0,0	0,0	7,3	0,0	0,4	1,0	0,0	0,7	0,4
Loreto	2015	9,8	0,1	9,2	2,5	1,9	0,1	0,0	0,0	0,0	0,0	0,0
	2016 ^P	10,9	0,1	9,5	2,6	2,1	0,1	0,0	0,0	0,0	0,0	0,0
Madre de Dios	2015	2,3	0,0	0,4	0,7	0,4	0,0	0,0	0,0	0,0	0,0	0,0
	2016 ^P	2,4	0,0	0,3	0,8	0,4	0,0	0,0	0,0	0,0	0,0	0,0
Moquegua	2015	0,0	0,0	0,0	0,1	0,0	0,0	5,2	0,5	0,1	2,3	0,2
	2016 ^P	0,0	0,0	0,0	0,1	0,0	0,0	6,6	0,5	0,1	2,6	0,1
Pasco	2015	0,5	22,3	0,1	0,6	0,2	22,3	0,0	0,0	0,0	0,0	0,0
	2016 ^P	0,3	18,3	0,1	0,6	0,2	18,3	0,0	0,0	0,0	0,0	0,0
Piura	2015	0,0	0,2	125,0	1,7	0,0	0,2	93,7	0,0	0,0	0,0	0,0
	2016 ^P	0,0	0,4	128,6	2,2	0,0	0,4	123,9	0,0	0,0	0,0	0,0
Puno	2015	4,9	0,6	0,1	25,6	6,9	0,6	0,0	0,0	0,5	0,0	0,0
	2016 ^P	5,0	0,7	0,1	26,2	7,1	0,7	0,0	0,0	0,5	0,0	0,0
San Martín	2015	10,0	0,0	4,6	35,9	0,5	0,0	1,1	0,0	0,0	0,0	0,0
	2016 ^P	10,7	0,0	4,1	33,9	0,3	0,0	1,0	0,0	0,0	0,0	0,0
Tacna	2015	0,0	0,0	0,0	0,5	0,0	0,0	7,0	0,9	0,5	0,8	29,5
	2016 ^P	0,0	0,0	0,0	0,4	0,0	0,0	4,9	0,8	0,5	0,8	27,8
Tumbes	2015	0,0	0,0	17,3	0,3	0,0	0,0	0,0	0,0	0,0	0,0	0,0
	2016 ^P	0,0	0,0	23,6	0,3	0,0	0,0	0,0	0,0	0,0	0,0	0,0
Ucayali	2015	7,2	0,6	8,7	7,5	4,3	0,6	0,0	0,0	0,0	0,0	0,0
	2016 ^P	6,8	0,5	7,9	7,2	4,1	0,5	0,0	0,0	0,0	0,0	0,0

Continúa

Región	Año	Palma aceitera	Papa	Yuca	Camote	Oca	Olluco	Café pergamino	Cacao	Paprika	Frijol seco	Pallar seco
Nacional	2015	552,6	4 257,5	1 006,5	227,2	94,7	190,5	251,6	80,5	19,2	83,4	2,3
	2016 ^P	574,4	4 004,4	963,1	205,4	91,6	181,2	284,8	94,3	26,6	74,0	0,9
Amazonas	2015	0,0	60,1	134,4	0,4	0,4	1,5	35,1	4,4	0,0	7,2	0,0
	2016 ^P	0,0	51,1	124,6	0,2	0,3	1,4	36,1	3,9	0,0	6,0	0,0
Ancash	2015	0,0	115,9	4,1	21,3	3,3	5,3	0,0	0,0	1,5	1,8	0,0
	2016 ^P	0,0	110,1	2,6	15,1	2,4	5,3	0,0	0,0	1,0	1,1	0,1
Apurímac	2015	0,0	341,8	0,5	0,7	9,2	26,8	0,0	0,0	0,0	6,7	0,0
	2016 ^P	0,0	383,8	0,4	0,9	11,6	23,7	0,0	0,0	0,0	5,1	0,0
Arequipa	2015	0,0	258,3	0,6	1,2	0,2	0,4	0,0	0,0	1,3	6,8	0,0
	2016 ^P	0,0	259,4	0,4	0,7	0,1	0,2	0,0	0,0	4,8	6,1	0,0
Ayacucho	2015	0,0	320,1	10,0	0,4	5,5	13,4	3,1	5,0	0,0	2,5	0,0
	2016 ^P	0,0	299,0	7,2	0,5	4,4	12,5	4,3	5,6	0,0	2,1	0,0
Cajamarca	2015	0,0	281,1	53,5	7,6	5,6	18,8	46,1	0,9	0,3	14,7	0,0
	2016 ^P	0,0	268,6	49,8	7,2	6,1	18,0	47,2	0,9	0,2	14,5	0,0
Callao	2015	0,0	0,0	0,0	0,0	0,0	0,0	0,0	0,0	0,0	0,0	0,0
	2016 ^P	0,0	0,0	0,0	0,0	0,0	0,0	0,0	0,0	0,0	0,0	0,0
Cusco	2015	0,0	384,1	28,7	0,3	15,4	36,1	18,4	7,6	0,0	2,1	0,0
	2016 ^P	0,0	364,0	31,5	0,2	14,0	35,6	27,2	9,4	0,0	2,2	0,0
Huancavelica	2015	0,0	229,5	0,0	0,0	1,5	11,5	0,0	0,0	0,0	6,4	0,0
	2016 ^P	0,0	224,7	0,0	0,0	1,8	13,0	0,0	0,0	0,0	6,1	0,0
Huánuco	2015	11,9	485,9	48,3	4,6	4,2	24,3	5,1	4,6	0,0	7,6	0,0
	2016 ^P	15,1	371,9	46,8	3,0	3,8	19,4	7,7	5,5	0,0	5,0	0,0
Ica	2015	0,0	95,8	1,9	23,0	0,0	0,0	0,0	0,0	2,5	0,6	2,0
	2016 ^P	0,0	75,0	2,5	18,1	0,0	0,0	0,0	0,0	1,5	0,4	0,6
Junín	2015	0,0	401,6	61,7	0,0	3,3	16,8	39,3	14,5	0,0	4,7	0,0
	2016 ^P	0,0	365,1	62,7	0,0	3,3	16,5	46,7	21,0	0,0	4,3	0,0
La Libertad	2015	0,0	365,7	18,6	6,4	7,2	9,1	0,2	0,0	2,3	4,5	0,0
	2016 ^P	0,0	354,8	12,8	4,8	6,0	9,4	0,2	0,0	1,8	2,8	0,0
Lambayeque	2015	0,0	3,5	3,9	20,4	0,1	0,4	0,9	0,0	0,3	0,6	0,3
	2016 ^P	0,0	2,1	4,1	19,8	0,1	0,2	1,5	0,0	3,8	1,0	0,1
Lima	2015	0,0	44,0	44,8	120,4	0,4	0,6	0,0	0,0	8,9	1,0	0,0
	2016 ^P	0,0	45,1	32,2	117,1	0,3	0,5	0,0	0,0	11,2	1,6	0,0
Lima Metropolitana	2015	0,0	0,5	0,1	6,3	0,0	0,0	0,0	0,0	0,0	0,3	0,0
	2016 ^P	0,0	0,3	0,3	4,9	0,0	0,0	0,0	0,0	0,0	0,1	0,0
Loreto	2015	92,9	0,0	294,2	0,0	0,0	0,0	0,0	0,3	0,0	3,3	0,0
	2016 ^P	93,9	0,0	313,0	0,0	0,0	0,0	0,0	0,3	0,0	3,9	0,0
Madre de Dios	2015	0,0	0,0	7,3	0,2	0,0	0,0	0,0	0,1	0,0	0,2	0,0
	2016 ^P	0,0	0,0	7,8	0,2	0,0	0,0	0,0	0,3	0,0	0,3	0,0
Moquegua	2015	0,0	6,5	0,0	0,0	0,0	0,0	0,0	0,0	0,0	0,2	0,0
	2016 ^P	0,0	6,3	0,0	0,0	0,1	0,0	0,0	0,0	0,0	0,1	0,0
Pasco	2015	0,0	146,7	59,4	0,0	5,4	7,1	6,9	1,0	0,0	1,1	0,0
	2016 ^P	0,0	145,1	44,0	0,0	5,6	7,3	9,5	1,2	0,0	1,1	0,0
Piura	2015	0,0	16,7	7,6	11,0	0,7	1,0	2,7	0,7	1,9	4,6	0,0
	2016 ^P	0,0	10,5	5,4	9,8	0,9	0,9	2,9	1,0	2,1	4,2	0,0
Puno	2015	0,0	693,5	20,7	1,8	32,3	17,4	6,5	0,3	0,0	0,5	0,0
	2016 ^P	0,0	661,6	21,0	1,9	30,8	17,4	6,9	0,2	0,0	0,5	0,0
San Martín	2015	295,5	0,0	82,9	0,0	0,0	0,0	82,0	34,6	0,0	3,7	0,0
	2016 ^P	304,2	0,0	83,7	0,0	0,0	0,0	89,9	34,6	0,0	3,6	0,0
Tacna	2015	0,0	6,4	0,0	0,4	0,0	0,0	0,0	0,0	0,2	0,0	0,0
	2016 ^P	0,0	6,0	0,0	0,5	0,0	0,0	0,0	0,0	0,3	0,0	0,0
Tumbes	2015	0,0	0,0	1,3	0,0	0,0	0,0	0,0	0,6	0,0	0,0	0,0
	2016 ^P	0,0	0,0	1,4	0,0	0,0	0,0	0,0	0,6	0,0	0,0	0,0
Ucayali	2015	152,3	0,0	122,0	0,8	0,0	0,0	5,4	6,0	0,0	2,2	0,0
	2016 ^P	161,2	0,0	109,0	0,4	0,0	0,0	4,5	9,9	0,0	1,8	0,0

Continúa

Boletín Estadístico de Producción
Agrícola, Pecuaria y Avícola

Región	Año	Haba seco	Arveja seco	Caña para azúcar	Caña para alcohol	Alfalfa	Maíz chala	Cebada forrajera	Avena forrajera	Pasto elefante	Braquearía	Rye grass
Nacional	2015	80,5	50,5	8 233,6	759,2	5 792,5	1 381,6	445,0	1 898,6	2 460,5	7 819,5	1 264,7
	2016^P	72,1	47,7	7 947,0	707,2	5 562,9	1 354,1	405,5	1 741,6	2 342,0	7 910,0	1 364,6
Amazonas	2015	0,1	0,2	0,0	98,2	9,8	0,0	0,0	0,0	1 478,0	1 573,0	157,0
	2016 ^P	0,1	0,2	0,0	102,6	9,7	0,0	0,0	0,0	1 443,3	1 559,6	149,7
Ancash	2015	2,3	2,3	796,6	0,0	200,1	24,7	0,0	0,0	0,0	0,0	0,0
	2016 ^P	1,6	1,4	811,9	0,0	192,4	12,7	0,0	0,0	0,0	0,0	0,0
Apurímac	2015	6,8	2,2	0,0	5,6	78,2	0,0	7,4	7,0	0,1	0,0	38,8
	2016 ^P	6,2	2,0	0,0	3,8	96,2	0,0	8,9	7,3	0,1	0,0	64,6
Arequipa	2015	0,7	0,1	46,0	4,1	2 474,0	503,4	4,5	7,2	0,0	0,0	2,2
	2016 ^P	0,5	0,1	33,4	3,3	2 461,9	519,8	3,2	5,9	0,0	0,0	1,6
Ayacucho	2015	7,3	4,5	0,0	0,6	178,8	0,0	1,1	76,9	1,0	0,0	0,0
	2016 ^P	6,6	3,9	0,0	0,1	176,5	0,0	1,1	51,2	0,1	0,0	0,0
Cajamarca	2015	3,8	12,7	0,0	168,3	154,3	0,0	0,0	6,2	233,8	0,0	886,9
	2016 ^P	3,8	12,5	0,0	162,4	146,7	0,0	0,0	3,5	220,0	0,0	974,5
Callao	2015	0,0	0,0	0,0	0,0	0,1	0,0	0,0	0,0	0,0	0,0	0,0
	2016 ^P	0,0	0,0	0,0	0,0	0,0	0,0	0,0	0,0	0,0	0,0	0,0
Cusco	2015	21,1	4,3	0,0	0,8	112,1	0,0	17,3	137,5	0,0	0,0	29,6
	2016 ^P	18,1	3,9	0,0	0,4	114,6	0,0	15,4	114,2	0,0	0,0	26,2
Huancavelica	2015	8,7	4,2	0,0	1,0	124,0	0,0	0,0	9,5	0,0	0,0	0,0
	2016 ^P	9,2	4,6	0,0	1,1	121,4	0,0	0,0	12,5	0,0	0,0	0,0
Huánuco	2015	4,4	1,5	0,0	0,2	13,6	8,0	0,0	11,1	0,0	3 174,4	2,3
	2016 ^P	2,8	1,1	0,0	0,1	14,6	6,4	0,0	12,4	0,0	3 346,9	2,6
Ica	2015	0,0	0,0	0,0	0,0	134,6	3,0	0,0	0,0	0,0	0,0	0,0
	2016 ^P	0,0	0,0	0,0	0,0	127,8	9,7	0,0	0,0	0,0	0,0	0,0
Junín	2015	3,7	2,1	0,0	0,0	97,0	0,0	13,4	70,4	92,9	113,4	144,5
	2016 ^P	3,2	1,9	0,0	0,0	95,0	0,0	11,6	69,1	89,8	110,3	141,7
La Libertad	2015	6,7	10,3	4 486,1	0,0	178,3	132,0	0,0	21,1	0,6	0,0	0,0
	2016 ^P	6,2	10,0	3 983,6	0,0	179,3	145,9	0,0	16,4	0,6	0,0	0,0
Lambayeque	2015	0,3	0,6	1 531,8	4,6	68,5	57,2	0,0	0,0	0,0	0,0	0,0
	2016 ^P	0,1	0,6	1 863,1	5,8	70,4	76,8	0,0	0,0	0,0	0,0	0,0
Lima	2015	0,2	0,0	1 373,0	0,0	350,9	480,9	0,0	0,0	0,0	0,0	0,0
	2016 ^P	0,1	0,0	1 255,1	0,0	351,2	423,0	0,0	0,0	0,0	0,0	0,0
Lima Metropolitana	2015	0,0	0,0	0,0	0,0	0,8	62,3	0,0	0,0	0,1	0,0	0,0
	2016 ^P	0,0	0,0	0,0	0,0	1,3	58,5	0,0	0,0	0,1	0,0	0,0
Loreto	2015	0,0	0,0	0,0	131,7	0,0	0,0	0,0	0,0	13,1	33,7	0,0
	2016 ^P	0,0	0,0	0,0	133,9	0,0	0,0	0,0	0,0	13,5	35,6	0,0
Madre de Dios	2015	0,0	0,0	0,0	0,0	0,0	0,0	0,0	0,0	0,0	571,4	0,0
	2016 ^P	0,0	0,0	0,0	0,0	0,0	0,0	0,0	0,0	0,0	561,7	0,0
Moquegua	2015	0,2	0,0	0,0	0,0	499,9	4,2	0,0	0,1	0,0	0,0	0,0
	2016 ^P	0,2	0,0	0,0	0,0	363,5	4,7	0,0	0,1	0,0	0,0	0,0
Pasco	2015	0,9	0,1	0,0	0,5	1,7	0,0	0,0	0,4	0,0	421,4	3,5
	2016 ^P	0,8	0,1	0,0	0,4	1,8	0,0	0,0	0,3	0,0	429,2	3,8
Piura	2015	0,4	4,2	0,0	88,5	2,3	0,0	0,0	0,0	125,3	0,0	0,0
	2016 ^P	0,5	4,1	0,0	71,4	3,0	0,0	0,0	0,0	97,5	0,0	0,0
Puno	2015	13,0	1,1	0,0	0,0	913,3	0,0	401,3	1 551,2	0,0	0,0	0,0
	2016 ^P	12,1	1,1	0,0	0,0	828,8	0,0	365,3	1 448,6	0,0	0,0	0,0
San Martín	2015	0,0	0,0	0,0	235,1	0,0	0,0	0,0	0,0	511,5	1 932,2	0,0
	2016 ^P	0,0	0,0	0,0	206,9	0,0	0,0	0,0	0,0	473,4	1 866,8	0,0
Tacna	2015	0,0	0,0	0,0	0,0	200,2	105,8	0,0	0,0	0,0	0,0	0,0
	2016 ^P	0,0	0,0	0,0	0,0	206,9	96,5	0,0	0,0	0,0	0,0	0,0
Tumbes	2015	0,0	0,0	0,0	0,0	0,0	0,0	0,0	0,0	4,2	0,0	0,0
	2016 ^P	0,0	0,0	0,0	0,0	0,0	0,0	0,0	0,0	3,6	0,0	0,0
Ucayali	2015	0,0	0,0	0,0	20,0	0,0	0,0	0,0	0,0	0,0	0,0	0,0
	2016 ^P	0,0	0,0	0,0	14,9	0,0	0,0	0,0	0,0	0,0	0,0	0,0

Continúa

Región	Año	Algodón sin desmotar	Orégano
Nacional	2015	69,9	11,6
	2016^P	44,8	11,6
Amazonas	2015	0,0	0,0
	2016 ^P	0,0	0,0
Ancash	2015	2,6	0,0
	2016 ^P	1,5	0,0
Apurímac	2015	0,0	0,1
	2016 ^P	0,0	0,1
Arequipa	2015	0,3	2,8
	2016 ^P	0,7	4,7
Ayacucho	2015	0,0	0,0
	2016 ^P	0,0	0,0
Cajamarca	2015	0,0	0,0
	2016 ^P	0,0	0,0
Callao	2015	0,0	0,0
	2016 ^P	0,0	0,0
Cusco	2015	0,0	0,0
	2016 ^P	0,0	0,0
Huancaavelica	2015	0,0	0,0
	2016 ^P	0,0	0,0
Huánuco	2015	0,0	0,0
	2016 ^P	0,0	0,0
Ica	2015	44,3	0,0
	2016 ^P	30,8	0,0
Junín	2015	0,0	0,1
	2016 ^P	0,0	0,1
La Libertad	2015	2,7	0,0
	2016 ^P	0,2	0,0
Lambayeque	2015	11,7	0,0
	2016 ^P	6,2	0,0
Lima	2015	3,4	0,0
	2016 ^P	4,0	0,0
Lima Metropolitana	2015	0,0	0,0
	2016 ^P	0,0	0,0
Loreto	2015	0,0	0,0
	2016 ^P	0,0	0,0
Madre de Dios	2015	0,0	0,0
	2016 ^P	0,0	0,0
Moquegua	2015	0,0	1,4
	2016 ^P	0,0	1,2
Pasco	2015	0,0	0,0
	2016 ^P	0,0	0,0
Piura	2015	4,6	0,0
	2016 ^P	1,2	0,0
Puno	2015	0,0	0,0
	2016 ^P	0,0	0,0
San Martín	2015	0,3	0,0
	2016 ^P	0,1	0,0
Tacna	2015	0,0	7,2
	2016 ^P	0,0	5,5
Tumbes	2015	0,0	0,0
	2016 ^P	0,0	0,0
Ucayali	2015	0,1	0,0
	2016 ^P	0,1	0,0

^P Provisional

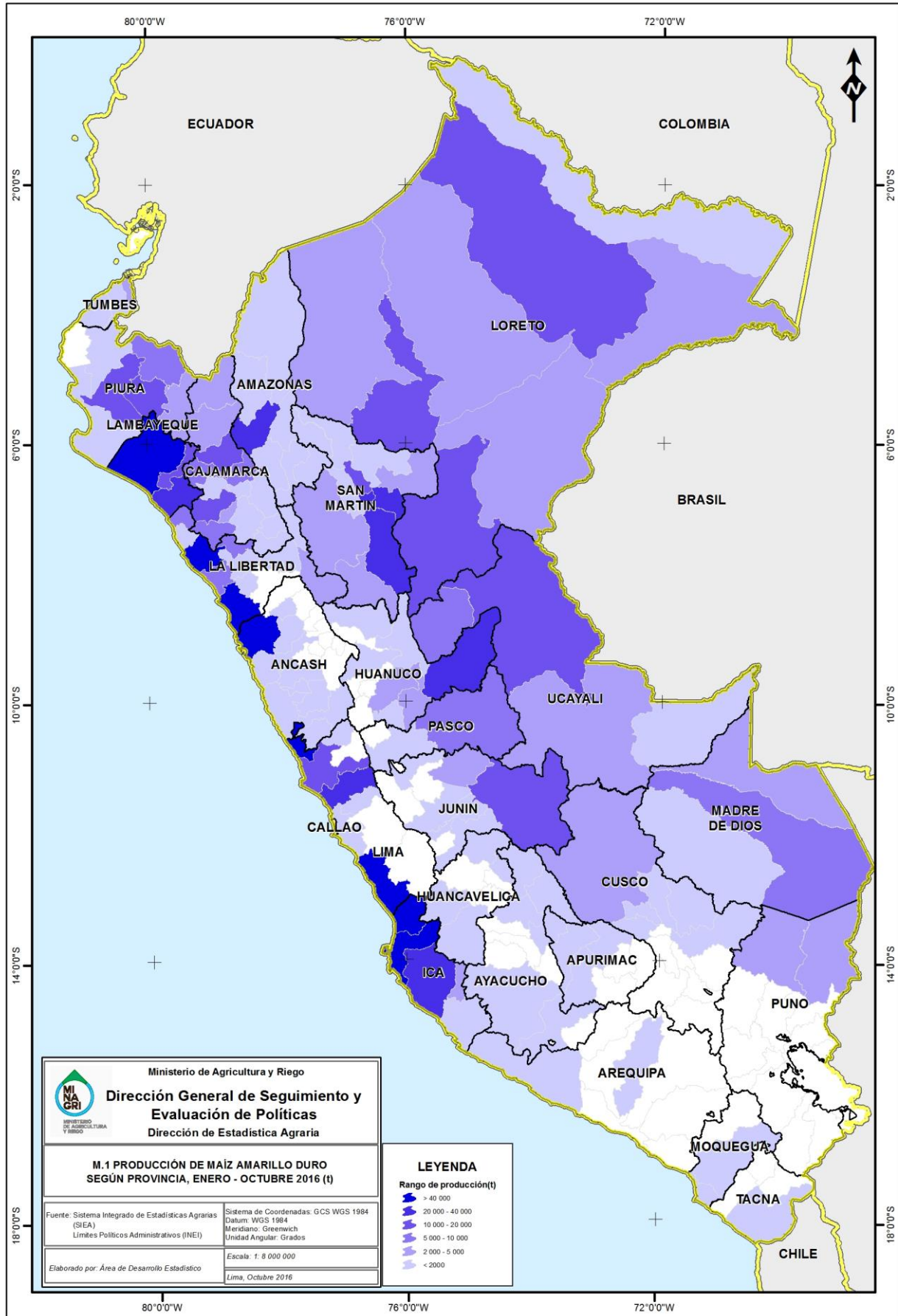

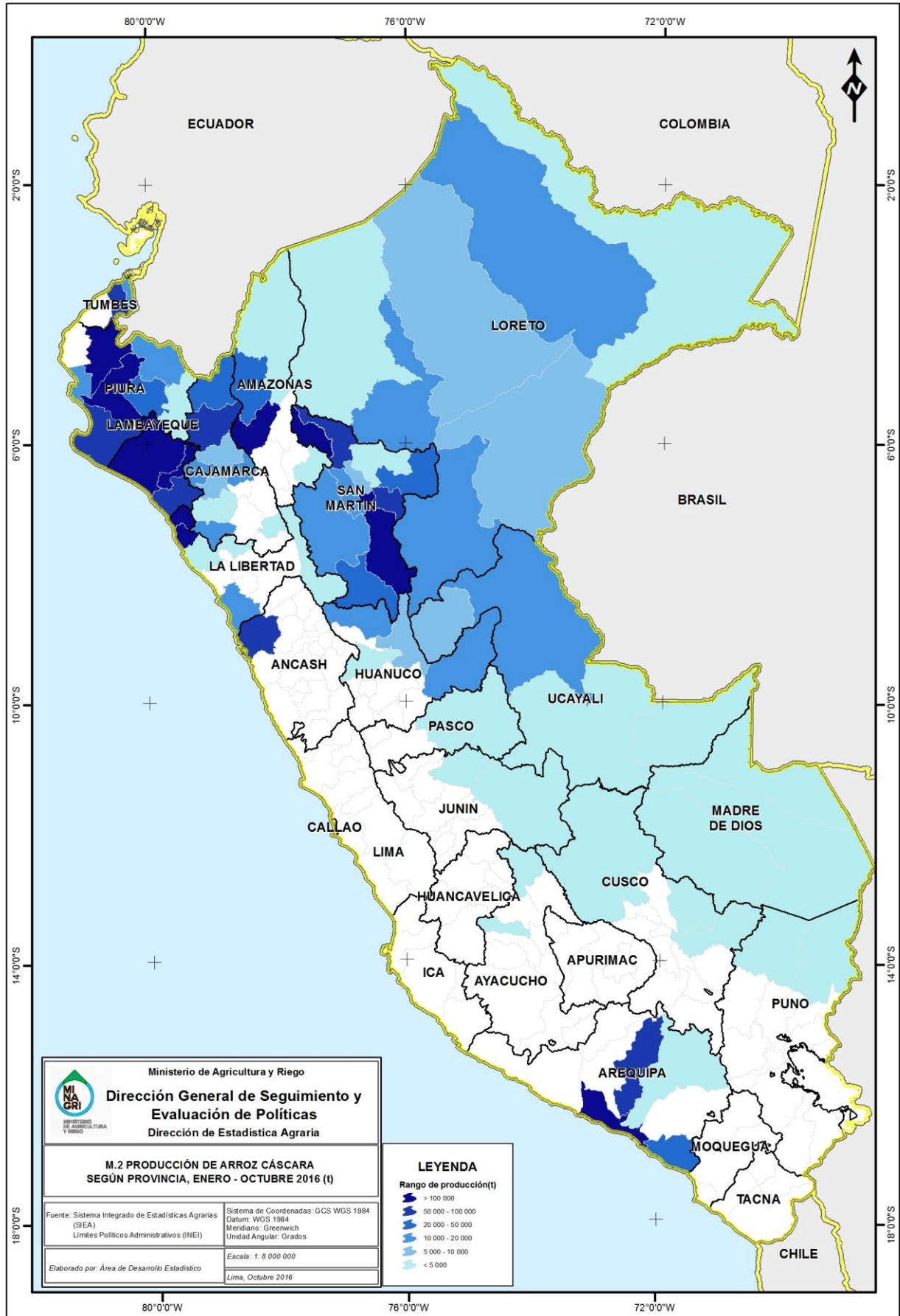

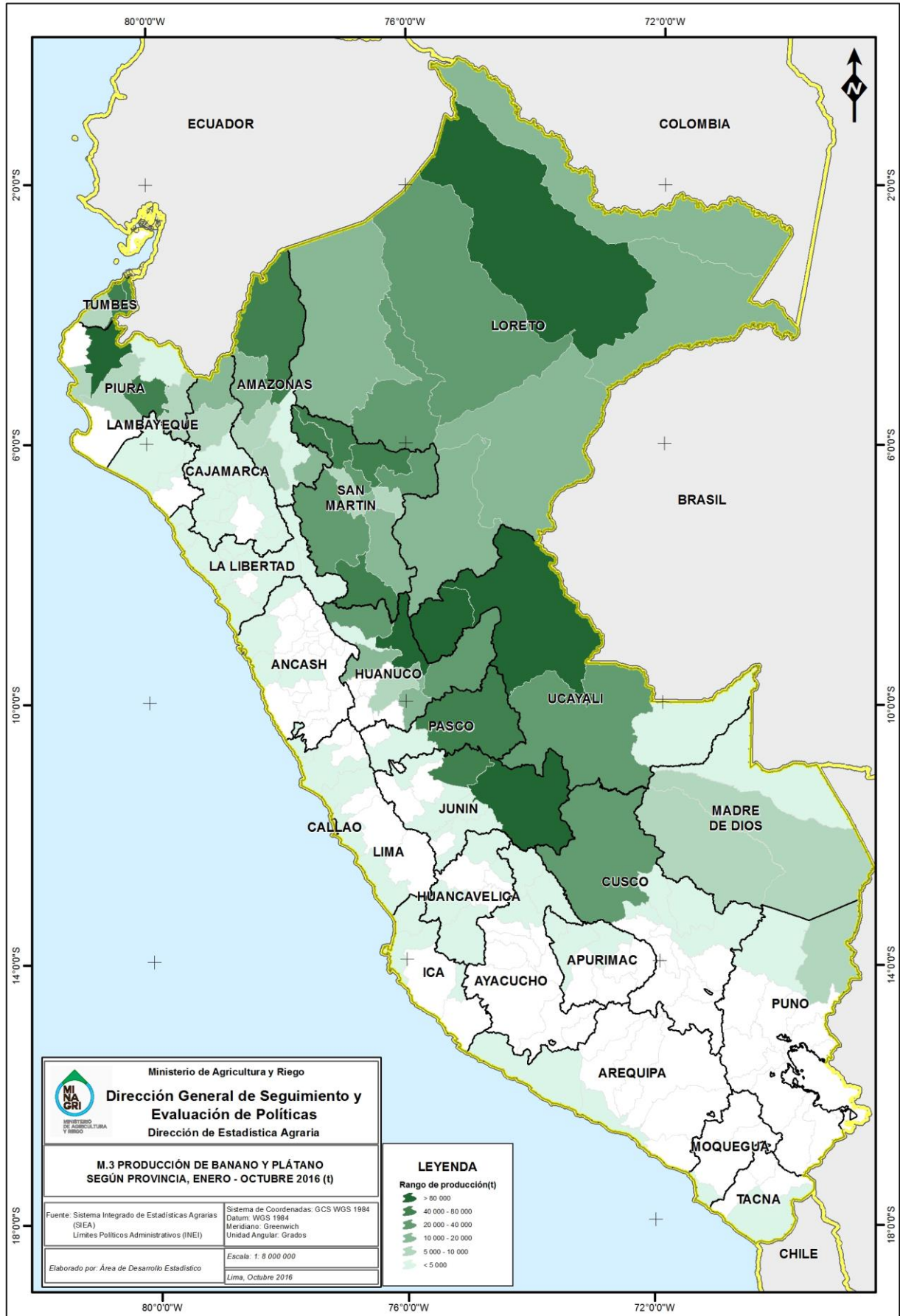

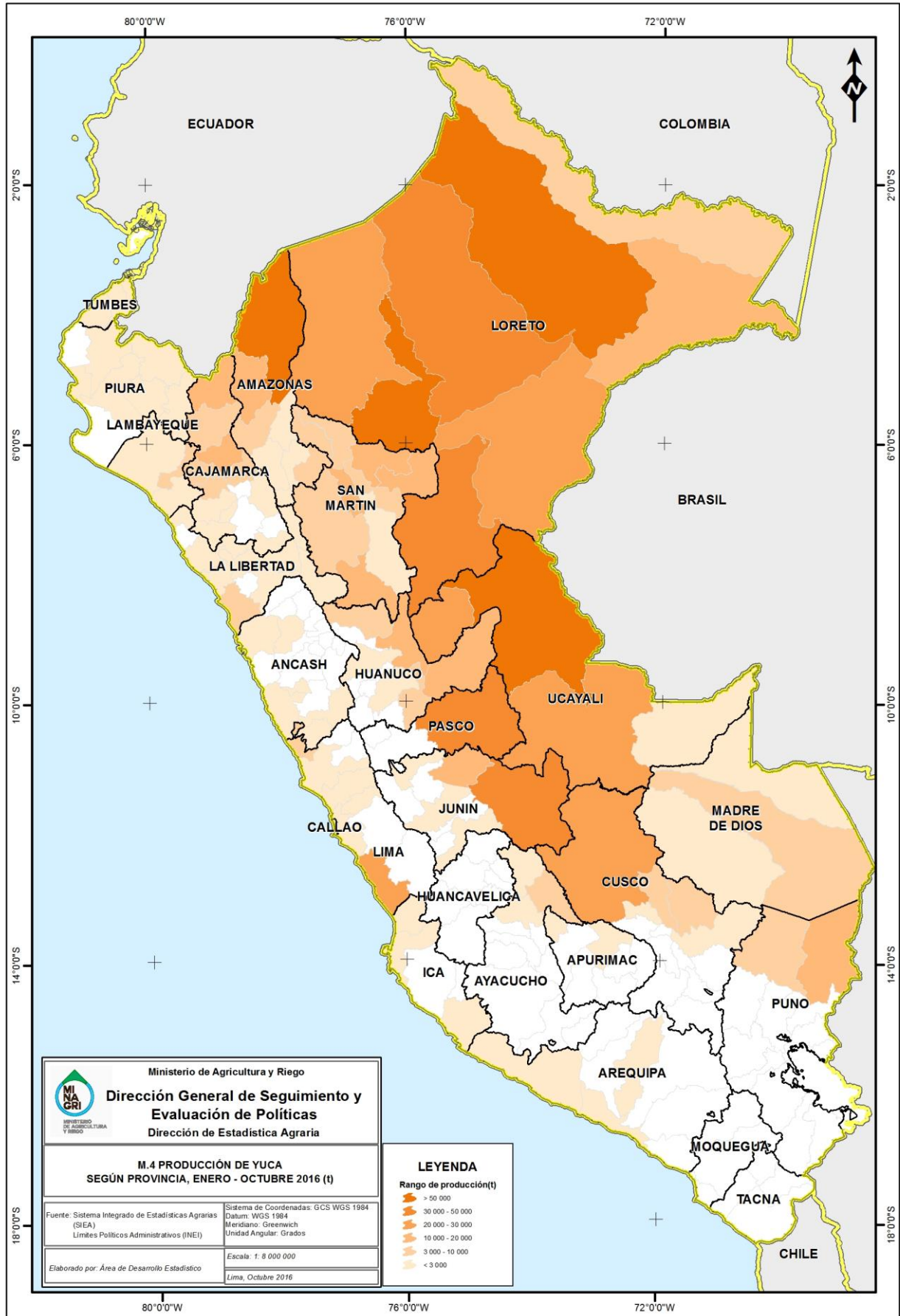

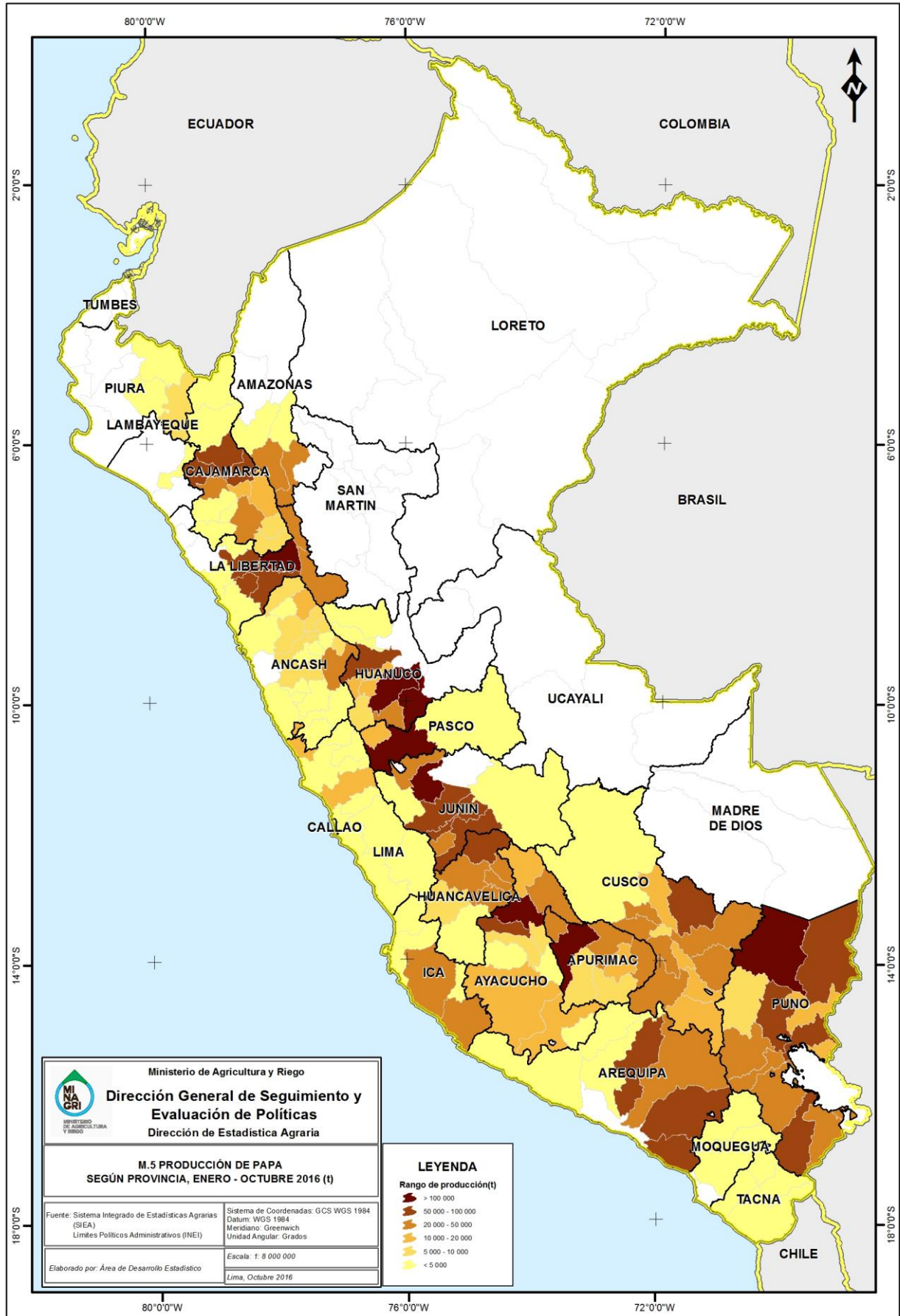

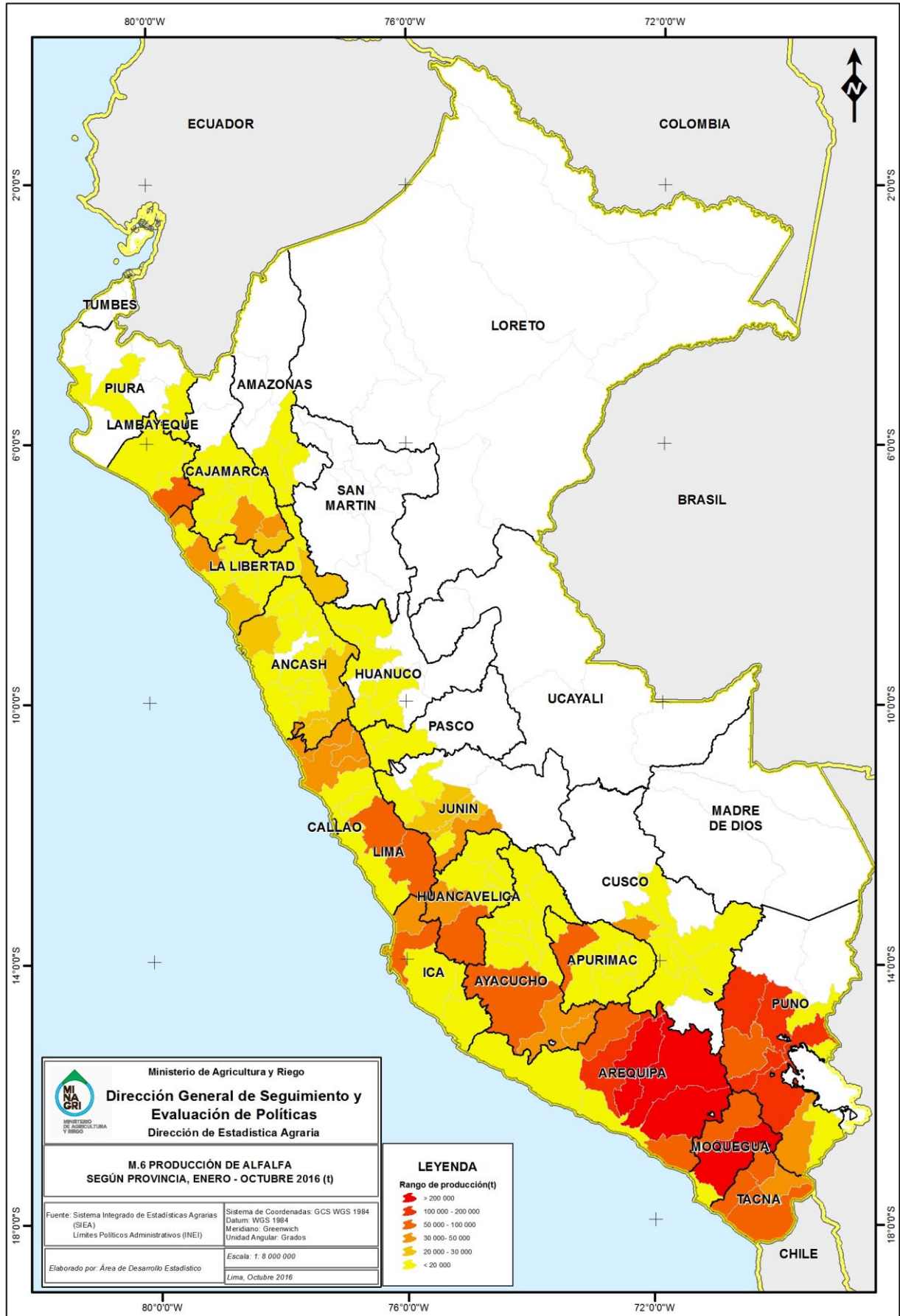

C.13 PERÚ: RENDIMIENTO DE PRINCIPALES CULTIVOS POR PRODUCTO SEGÜN AÑO, ENERO-OCTUBRE 2012-2016

Principales productos	Toneladas / hectárea					Variación porcentual				
	2012	2013	2014	2015	2016 ^r	2012/ 2011	2013/ 2012	2014/ 2013	2015/ 2014	2016/ 2015
Cereales										
Trigo	1,4	1,4	1,5	1,5 ^r	1,5	1,3	1,3	4,2	-0,4	-1,7
Maíz amarillo duro	4,6	4,5	4,4	4,8 ^r	4,6	3,4	-1,8	-1,5	7,8	-3,9
Maíz amiláceo	1,3	1,4	1,4	1,4 ^r	1,4	4,1	5,7	0,0	0,2	-2,0
Arroz cáscara	7,8	7,9	7,7	8,0 ^r	7,7	5,4	0,4	-2,0	3,9	-4,4
Cebada grano	1,4	1,5	1,5	1,6 ^r	1,5	4,4	2,7	3,0	3,8	-3,1
Quinua	1,1	1,1	1,6	1,5 ^r	1,2	-0,7	-3,1	40,7	-4,6	-19,2
Hortalizas										
Ají	10,3	10,1	10,4	10,6 ^r	9,6	13,3	-2,8	3,1	2,4	-9,2
Piquillo	23,0	23,1	23,7	26,3	25,6	6,5	0,4	2,6	10,8	-2,5
Tomate	37,9	42,5	42,9	37,2 ^r	35,0	18,0	12,3	1,0	-13,4	-5,9
Zapallo	28,0	27,9	29,7	28,2 ^r	26,9	5,4	-0,7	6,7	-5,2	-4,5
Arveja verde	3,6	3,7	3,7	3,8 ^r	3,4	-2,3	3,2	-0,6	3,0	-9,3
Zanahoria	22,0	22,3	22,4	22,7 ^r	22,4	-0,3	1,2	0,7	1,0	-1,3
Ajo	9,9	10,2	10,8	10,9 ^r	9,9	3,0	3,4	6,2	0,2	-8,9
Cebolla	40,2	38,1	40,0	38,3 ^r	38,2	6,0	-5,2	5,0	-4,3	-0,3
Maíz choclo	8,4	8,7	8,7	8,7 ^r	8,8	-1,6	3,8	-0,2	0,4	1,3
Raíces y tubérculos comestibles con alto contenido de almidón o inulina										
Papa	14,0	14,0	14,4	14,7 ^r	14,2	5,3	0,1	2,9	1,9	-3,4
Yuca	12,2	12,1	12,3	12,2 ^r	12,0	2,1	-0,7	1,2	-0,6	-1,4
Camote	17,1	17,4	17,1	17,3 ^r	17,5	-3,4	1,9	-2,0	1,3	1,1
Oca	6,3	6,4	6,5	6,6 ^r	6,7	4,4	2,1	0,4	1,7	1,5
Olluco	6,5	6,6	6,6	6,7 ^r	6,6	7,2	1,2	-0,1	2,4	-0,9
Cultivos estimulantes, de especias y aromáticos										
Páprika	6,4	6,7	7,0	6,0 ^r	5,7	6,7	3,9	5,4	-14,2	-5,5
Legumbres (hortalizas leguminosas secas)										
Frijol seco	1,1	1,1	1,2	1,1 ^r	1,1	1,5	0,7	1,6	-2,5	-1,8
Pallar seco	1,9	1,8	1,8	1,2 ^r	1,8	-8,3	-5,8	2,6	-34,5	46,8
Haba seco	1,3	1,4	1,4	1,4 ^r	1,3	6,2	3,7	1,8	-0,1	-3,8
Arveja seco	1,0	1,0	1,1	1,1 ^r	1,1	0,2	2,1	4,2	-1,3	0,5
Cultivos de azúcar										
Caña de azúcar para azúcar	128,1	133,7	127,5	122,4 ^r	114,9	2,1	4,3	-4,6	-4,0	-6,2
Productos de forraje, fibras, plantas vivas, flores y capullos de flores, tabaco en rama, y caucho natural										
Maíz chala	45,9	45,4	45,2	46,8 ^r	46,6	-2,5	-1,0	-0,4	3,5	-0,3
Cebada forrajera	19,1	17,6	18,8	20,3 ^r	19,3	-6,2	-7,7	6,8	7,6	-5,0
Avena forrajera	18,6	18,4	19,5	22,8 ^r	21,4	-9,4	-1,2	5,9	17,2	-6,1

^r Revisado

Fuente: SIEA

C.14 PERÚ: PRECIO RECIBIDO POR EL PRODUCTOR DE LOS PRINCIPALES CULTIVOS POR PRODUCTO SEGÚN AÑO, ENE-OCT 2012-2016

Producto	Soles / tonelada					Variación porcentual				
	2012	2013	2014	2015	2016 ^P	2012/ 2011	2013/ 2012	2014/ 2013	2015/ 2014	2016/ 2015
Cereales										
Trigo	1 332	1 378	1 445	1 511	1 570	5,9	3,4	4,9	4,6	3,9
Maíz amarillo duro	825	898	899	904	998	-10,4	8,9	0,1	0,6	10,4
Maíz amiláceo	2 135	2 288	2 290	2 154	2 347	12,9	7,2	0,1	-5,9	8,9
Arroz cáscara	894	861	1 091	1 095	1 147	-18,6	-3,8	26,8	0,4	4,7
Cebada grano	1 081	1 165	1 231	1 223	1 240	11,1	7,8	5,7	-0,7	1,4
Quinoa	3 877	5 976	8 227	4 975	3 989	6,0	54,1	37,7	-39,5	-19,8
Hortalizas										
Espárrago	2 815	3 058	2 559	3 582	4 069	10,0	8,6	-16,3	39,9	13,6
Alcachofa	1 379	1 543	1 821	1 558	2 250	-1,7	11,9	18,0	-14,5	44,5
Ají	1 337	1 376	1 393	1 396	1 602	-7,6	2,9	1,3	0,2	14,7
Piquillo	1 111	839	1 706	972	927	-30,3	-24,5	103,4	-43,0	-4,6
Pimiento morrón	1 114	1 335	1 213	886	993	18,9	19,8	-9,1	-26,9	12,0
Tomate	795	704	1 052	846	821	5,5	-11,4	49,5	-19,6	-2,9
Zapallo	531	530	711	705	650	-9,0	-0,3	34,3	-0,9	-7,8
Arveja verde	1 318	1 519	1 524	1 465	1 597	2,5	15,3	0,3	-3,9	9,0
Zanahoria	607	525	529	584	698	22,9	-13,6	0,8	10,5	19,5
Ajo	2 050	3 830	3 364	3 296	4 400	-11,5	86,8	-12,2	-2,0	33,5
Cebolla	1 042	465	887	1 046	504	86,0	-55,4	90,6	17,9	-51,8
Maíz choclo	933	944	981	1 052	1 089	10,3	1,2	4,0	7,2	3,5
Frutas y nueces										
Palta	2 107	1 908	2 056	2 299	2 645	16,1	-9,4	7,8	11,8	15,0
Banano y Plátano	2 001	496	488	518	574	353,5	-75,2	-1,6	6,3	10,8
Mango	1 029	263	462	1 255	623	152,5	-74,4	75,7	171,5	-50,4
Papaya	818	563	596	703	767	20,4	-31,1	5,8	18,0	9,1
Piña	510	550	577	620	681	17,6	7,9	4,9	7,4	9,9
Granadilla	1 968	1 940	1 848	1 624	1 567	-2,4	-1,4	-4,8	-12,1	-3,5
Limón	894	924	843	877	791	26,9	3,3	-8,8	4,0	-9,8
Naranja	563	544	561	606	654	7,3	-3,5	3,3	7,9	7,9
Mandarina	957	1 044	1 053	1 145	1 101	5,4	9,1	0,8	8,7	-3,8
Tangelo	658	659	684	713	848	7,5	0,2	3,8	4,3	18,9
Uva	1 723	2 024	2 054	2 140	2 328	22,6	17,4	1,5	4,2	8,8
Manzana	706	711	746	777	829	18,0	0,8	4,9	4,1	6,8
Melocotón	1 980	1 929	1 885	1 944	2 162	26,1	-2,6	-2,3	3,1	11,2
Tuna	949	997	1 033	1 095	1 244	12,6	5,0	3,6	6,0	13,6
Semillas aceiteras y frutos oleaginosos										
Aceituna	1 700	1 915	1 630	3 545	3 261	-16,7	12,7	-14,9	117,4	-8,0
Palma aceitera	540	414	410	365	346	8,1	-23,3	-0,9	-11,0	-5,4
Raíces y tubérculos comestibles con alto contenido de almidón o inulina										
Papa	708	777	738	838	998	5,8	9,7	-5,0	13,5	19,1
Yuca	543	530	550	598	618	-0,7	-2,3	3,8	8,8	3,3
Camote	718	523	626	553	644	53,0	-27,2	19,8	-11,7	16,4
Oca	812	838	857	913	956	2,0	3,2	2,3	6,5	4,8
Olluco	803	864	1 078	965	1 064	1,9	7,6	24,7	-10,4	10,2

Continúa

Producto	Soles / tonelada					Variación porcentual				
	2012	2013	2014	2015	2016 ^P	2012/ 2011	2013/ 2012	2014/ 2013	2015/ 2014	2016/ 2015
Cultivos estimulantes, de especias y aromáticos										
Café pergamino	6 340	4 892	7 215	6 395	5 595	-31,2	-22,8	47,5	-11,4	-12,5
Cacao	4 796	4 936	6 377	7 170	8 055	-22,6	2,9	29,2	12,4	12,3
Páprika	5 498	5 644	6 279	7 057	6 826	-10,4	2,7	11,2	12,4	-3,3
Legumbres (hotalizas leguminosas secas)										
Frijol seco	3 191	3 521	3 276	3 317	3 544	16,8	10,3	-7,0	1,3	6,8
Pallar seco	3 510	3 172	5 503	5 325	5 838	-1,2	-9,6	73,5	-3,2	9,6
Haba seca	1 889	2 028	2 029	1 919	2 103	10,1	7,4	0,0	-5,4	9,6
Arveja seca	2 222	2 279	2 354	2 305	2 353	6,7	2,6	3,3	-2,1	2,1
Productos de forraje, fibras, plantas vivas, flores y capullos de flores, tabaco en rama, y caucho natural										
Alfalfa	155	158	170	183	196	6,8	1,9	7,6	7,3	7,4
Maíz chala	124	125	148	133	145	9,2	0,5	18,6	-10,4	9,4
Cebada forrajera	286	288	315	290	300	9,8	0,8	9,2	-7,9	3,4
Avena forrajera	300	298	301	290	298	11,2	-0,8	1,0	-3,5	2,9
Pasto elefante	65	67	69	78	81	17,4	3,9	3,4	12,5	3,6
Braquiaria	43	47	55	58	69	8,4	10,2	15,6	5,6	19,2
Rye grass	53	50	77	108	105	7,8	-5,4	53,8	40,4	-2,7
Algodón sin desmotar	2 595	2 689	2 889	2 795	2 880	-41,0	3,6	7,4	-3,2	3,0
Orégano	5 448	6 392	4 454	4 594	5 940	4,1	17,3	-30,3	3,1	29,3

^P Provisional

Fuente: SIEA

**C.15 PERÚ: PRECIO RECIBIDO POR EL PRODUCTOR DE LOS PRINCIPALES CULTIVOS POR REGIÓN SEGÚN PRODUCTO,
ENERO-OCTUBRE 2015 - 2016
(Soles / tonelada)**

Región	Año	Trigo	Maíz duro	Maíz amiláceo	Arroz cáscara	Cebada grano	Quinua	Espárrago	Alcachofa	Ají	Piquillo	Pimienta
Nacional	2015	1 511	904	2 154	1 095	1 223	4 975	3 582	1 558	1 396	972	886
	2016 ^P	1 570	998	2 347	1 147	1 240	3 989	4 069	2 250	1 602	927	993
Amazonas	2015	1 688	1 031	1 955	1 039	1 382	6 275	-	-	644	-	-
	2016 ^P	1 835	1 134	1 975	1 021	1 351	3 526	-	-	658	-	-
Ancash	2015	1 959	859	2 449	1 204	1 527	4 689	3 743	-	1 469	-	-
	2016 ^P	1 999	1 032	2 424	1 185	1 497	3 046	3 349	4 894	1 507	-	-
Apurímac	2015	1 397	1 179	1 999	-	1 311	3 506	-	2 791	3 047	-	-
	2016 ^P	1 632	1 389	2 309	-	1 313	3 255	-	1 000	3 154	-	-
Arequipa	2015	1 457	1 019	3 203	1 185	1 604	4 976	-	1 595	7 760	-	-
	2016 ^P	1 464	1 119	3 269	1 225	1 704	3 741	-	1 868	7 366	-	-
Ayacucho	2015	1 765	1 101	2 145	1 346	1 285	4 779	-	-	1 709	-	-
	2016 ^P	1 680	1 339	2 263	1 499	1 392	4 131	-	-	1 480	-	-
Cajamarca	2015	1 333	780	1 980	1 059	1 233	5 519	-	-	1 500	-	-
	2016 ^P	1 450	850	2 184	1 127	1 316	3 629	-	-	-	-	-
Callao	2015	-	-	-	-	-	-	-	-	-	-	-
	2016 ^P	-	-	-	-	-	-	-	-	-	-	-
Cusco	2015	1 722	1 525	2 681	1 114	1 379	5 481	-	1 514	-	-	-
	2016 ^P	1 727	1 462	2 834	1 033	1 449	3 645	-	1 500	-	-	-
Huancavelica	2015	1 063	902	1 414	-	860	3 523	-	1 089	-	-	-
	2016 ^P	1 173	964	1 729	-	945	2 882	-	1 076	-	-	-
Huánuco	2015	1 712	1 053	2 332	1 000	1 382	4 910	-	-	970	-	-
	2016 ^P	1 858	1 042	2 564	1 015	1 419	4 401	-	-	962	-	-
Ica	2015	1 893	934	1 956	-	1 649	5 265	3 983	1 593	1 199	-	991
	2016 ^P	1 562	1 058	1 601	-	1 218	8 000	4 429	3 061	1 282	-	-
Junín	2015	1 347	844	2 086	974	975	3 270	-	2 333	1 312	-	-
	2016 ^P	1 700	892	2 437	1 066	1 224	3 787	-	2 549	1 027	-	-
La Libertad	2015	1 504	908	2 178	1 161	1 209	5 867	3 360	1 189	1 253	2 254	882
	2016 ^P	1 503	1 091	2 304	1 294	1 107	4 736	3 976	1 200	1 321	-	1 069
Lambayeque	2015	1 036	900	1 341	1 153	1 306	4 972	4 080	-	1 730	722	800
	2016 ^P	1 412	998	1 726	1 268	800	2 000	3 946	-	2 470	711	823
Lima	2015	2 041	927	2 201	-	1 369	3 421	2 440	1 640	1 201	-	1 072
	2016 ^P	2 042	960	2 360	-	1 712	3 980	2 510	1 057	1 391	-	1 182
Lima Metropolitana	2015	1 350	761	-	-	-	7 975	-	-	998	-	884
	2016 ^P	1 350	793	-	-	1 500	8 785	-	-	1 043	-	901
Loreto	2015	-	758	-	593	-	-	-	-	310	-	-
	2016 ^P	-	756	-	589	-	-	-	-	312	-	-
Madre de Dios	2015	-	1 254	-	1 357	-	-	-	-	-	-	-
	2016 ^P	-	1 181	-	1 290	-	-	-	-	-	-	-
Moquegua	2015	2 529	1 004	2 936	-	1 699	5 106	-	-	-	-	-
	2016 ^P	2 802	1 144	3 288	-	1 636	5 423	-	-	4 797	-	-
Pasco	2015	2 025	913	2 913	1 427	1 986	6 957	-	-	2 151	-	-
	2016 ^P	2 155	1 418	2 900	1 626	1 831	9 043	-	-	1 115	-	-
Piura	2015	1 179	1 026	1 195	1 172	1 109	3 870	-	-	-	992	2 000
	2016 ^P	1 370	1 105	1 497	1 217	1 105	-	-	-	8 272	1 200	-
Puno	2015	1 479	1 924	2 150	2 257	1 322	5 593	-	-	-	-	-
	2016 ^P	1 423	1 869	1 877	1 798	1 289	4 086	-	-	-	-	-
San Martín	2015	-	774	-	997	-	-	-	-	-	-	-
	2016 ^P	-	852	-	1 015	-	-	-	-	-	-	-
Tacna	2015	1 344	1 200	4 386	-	-	5 131	-	-	1 627	-	1 447
	2016 ^P	1 208	1 137	4 490	-	-	4 449	-	-	1 510	-	1 889
Tumbes	2015	-	1 011	-	1 162	-	-	-	-	-	-	881
	2016 ^P	-	993	-	1 283	-	-	-	-	892	-	1 256
Ucayali	2015	-	886	-	839	-	-	-	-	1 572	-	-
	2016 ^P	-	1 004	-	875	-	-	-	-	2 234	-	-

Continúa

Boletín Estadístico de Producción

Agrícola, Pecuaria y Avícola

Región	Año	Tomate	Zapallo	Arveja verde	Zanahoria	Ajo	Cebolla	Maíz choclo	Palta	Banano y plátano	Mango	Papaya
Nacional	2015	846	705	1 465	584	3 296	1 046	1 052	2 299	518	1 255	703
	2016 ^P	821	650	1 597	698	4 400	504	1 089	2 645	574	623	767
Amazonas	2015	872	456	2 522	1 062	2 509	3 000	1 589	964	601	1 021	1 024
	2016 ^P	971	525	2 342	1 021	2 423	2 500	1 690	1 104	610	1 523	1 537
Ancash	2015	966	743	1 456	549	4 450	1 191	718	2 599	1 026	1 068	2 517
	2016 ^P	809	547	1 674	543	-	575	836	2 982	1 162	1 115	2 006
Apurímac	2015	1 114	561	1 446	730	2 399	812	974	1 056	824	1 060	1 521
	2016 ^P	1 380	688	1 517	947	2 883	872	883	891	576	656	1 219
Arequipa	2015	772	618	1 719	543	2 960	1 142	1 039	3 041	1 770	3 500	1 656
	2016 ^P	673	565	1 725	818	4 265	362	962	3 722	1 675	3 500	1 779
Ayacucho	2015	1 131	606	1 706	733	3 855	945	1 094	2 287	671	769	854
	2016 ^P	1 106	758	1 911	870	3 481	1 013	1 154	2 610	697	851	937
Cajamarca	2015	1 299	957	1 313	1 163	5 432	966	1 136	1 535	446	983	1 430
	2016 ^P	1 209	1 075	1 328	1 282	6 583	957	1 186	1 805	454	1 067	1 211
Callao	2015	-	-	-	-	-	-	-	-	-	-	-
	2016 ^P	-	-	-	-	-	-	-	-	-	-	-
Cusco	2015	1 509	993	1 508	1 025	7 000	1 116	854	1 505	810	921	1 105
	2016 ^P	1 510	682	1 542	1 123	-	1 362	815	2 004	739	1 525	940
Huancavelica	2015	1 184	1 113	1 424	887	3 267	1 366	1 289	1 564	724	855	1 189
	2016 ^P	1 115	984	1 578	882	3 474	1 225	1 144	1 441	771	861	1 242
Huánuco	2015	1 182	554	1 419	542	4 555	1 100	1 513	1 077	425	580	672
	2016 ^P	965	485	1 414	490	5 274	1 390	1 722	1 070	452	592	516
Ica	2015	770	607	2 083	850	-	801	1 337	2 997	564	1 091	1 338
	2016 ^P	779	462	2 363	600	10 000	774	1 259	3 755	568	1 145	2 130
Junín	2015	950	775	1 419	473	3 149	797	847	716	556	591	758
	2016 ^P	1 146	736	1 741	450	4 199	670	916	769	710	640	823
La Libertad	2015	1 230	611	1 716	804	4 969	1 052	1 328	2 543	716	919	996
	2016 ^P	1 141	647	1 860	697	5 778	676	1 401	2 858	640	1 038	831
Lambayeque	2015	736	643	1 164	849	-	1 041	2 503	1 015	431	953	566
	2016 ^P	742	592	1 366	956	-	904	2 394	1 549	538	640	401
Lima	2015	813	598	1 538	478	2 393	828	989	2 074	884	857	1 385
	2016 ^P	860	621	1 868	498	2 972	694	1 314	2 152	767	968	1 641
Lima Metropolitana	2015	981	826	1 315	455	2 942	493	968	2 196	650	887	-
	2016 ^P	852	719	1 220	349	2 827	407	772	2 306	661	895	-
Loreto	2015	348	458	-	-	-	-	409	464	385	283	434
	2016 ^P	343	447	-	-	-	-	407	466	392	291	433
Madre de Dios	2015	1 000	1 000	-	-	-	-	1 000	1 944	896	1 308	951
	2016 ^P	1 041	975	-	-	-	-	-	2 280	872	1 351	863
Moquegua	2015	1 235	1 111	1 845	586	3 416	635	600	3 257	1 000	2 031	-
	2016 ^P	1 185	611	1 522	699	3 000	720	969	3 439	1 238	2 511	-
Pasco	2015	-	793	1 286	733	1 200	-	1 270	629	536	800	1 610
	2016 ^P	-	623	1 323	698	1 400	-	1 096	849	575	846	1 267
Piura	2015	1 433	543	1 877	863	5 678	1 072	1 552	2 428	717	1 434	1 934
	2016 ^P	988	895	1 693	784	4 788	656	1 504	3 805	735	497	1 716
Puno	2015	1 200	556	-	795	-	958	1 057	2 353	1 082	-	2 329
	2016 ^P	-	536	-	993	-	1 007	1 374	2 459	1 030	-	2 207
San Martín	2015	1 486	-	-	-	-	-	-	562	471	418	541
	2016 ^P	1 254	-	-	-	-	-	-	556	571	562	753
Tacna	2015	1 266	1 625	2 852	1 172	4 629	849	1 330	4 046	1 500	-	-
	2016 ^P	1 134	1 984	2 942	1 244	4 605	568	1 569	4 568	1 500	-	-
Tumbes	2015	861	572	-	-	-	4 000	1 296	-	721	678	1 028
	2016 ^P	800	492	-	-	-	-	1 034	-	784	849	880
Ucayali	2015	934	643	-	-	-	-	-	536	358	635	287
	2016 ^P	1 013	721	-	-	-	-	-	670	438	687	354

Continúa

Boletín Estadístico de Producción

Agrícola, Pecuaria y Avícola

Región	Año	Piña	Granadilla	Limón	Naranja	Mandarina	Tangelo	Uva	Manzana	Melocotón	Tuna	Aceituna
Nacional	2015	620	1 624	877	606	1 145	713	2 140	777	1 944	1 095	3 545
	2016^P	681	1 567	791	654	1 101	848	2 328	829	2 162	1 244	3 261
Amazonas	2015	874	1 197	1 735	550	-	-	-	1 200	1 219	-	-
	2016 ^P	994	1 492	732	603	-	-	-	1 200	1 400	-	-
Ancash	2015	-	2 960	1 618	1 277	-	-	1 835	1 132	1 604	901	-
	2016 ^P	-	3 166	1 786	1 423	-	-	2 088	1 317	1 587	914	-
Apurímac	2015	-	1 091	861	796	-	-	-	809	834	508	-
	2016 ^P	-	1 060	859	688	-	-	-	735	992	537	-
Arequipa	2015	-	-	2 000	1 599	-	-	2 946	2 061	2 265	1 367	2 468
	2016 ^P	-	-	2 056	1 552	1 500	-	3 019	1 983	2 426	1 368	2 735
Ayacucho	2015	808	1 750	1 427	853	764	843	2 064	1 277	1 446	859	-
	2016 ^P	831	1 582	1 445	886	875	887	2 358	1 309	1 637	907	-
Cajamarca	2015	1 100	1 436	1 137	530	-	-	1 052	991	-	1 014	-
	2016 ^P	1 167	1 389	1 059	557	-	-	1 072	938	-	1 252	-
Callao	2015	-	-	-	-	-	-	-	-	-	-	-
	2016 ^P	-	-	-	-	-	-	-	-	-	-	-
Cusco	2015	1 082	1 983	1 482	504	743	683	-	2 125	2 343	825	-
	2016 ^P	1 098	1 708	1 055	929	586	600	-	2 000	2 880	1 062	-
Huancavelica	2015	-	973	641	587	-	-	-	583	1 041	1 001	-
	2016 ^P	-	974	648	592	-	-	-	594	1 103	1 123	-
Huánuco	2015	499	1 431	848	395	549	-	-	1 724	2 330	835	-
	2016 ^P	583	1 495	749	398	544	-	-	1 793	2 402	878	-
Ica	2015	-	2 264	1 547	1 310	1 394	797	2 123	1 840	2 881	1 453	3 087
	2016 ^P	-	2 918	1 451	1 412	1 496	954	2 544	2 377	2 941	1 909	3 780
Junín	2015	545	1 771	763	436	527	578	-	1 149	1 527	1 036	-
	2016 ^P	562	1 918	764	437	526	583	-	1 258	1 711	1 207	-
La Libertad	2015	890	1 612	712	1 107	1 339	-	1 606	1 148	1 637	901	3 587
	2016 ^P	876	1 696	731	1 125	1 454	-	1 566	1 170	1 723	921	2 991
Lambayeque	2015	-	2 724	688	972	-	-	2 715	-	-	-	-
	2016 ^P	-	1 927	474	883	-	-	2 907	-	-	-	-
Lima	2015	-	1 954	1 562	1 333	1 246	912	1 306	724	1 997	2 024	1 917
	2016 ^P	-	2 040	1 788	1 387	1 062	1 367	1 431	774	2 221	1 882	1 936
Lima Metropolitana	2015	-	-	-	1 000	1 086	-	1 583	1 023	1 647	2 086	3 266
	2016 ^P	-	-	-	950	1 126	-	1 752	1 107	1 661	2 140	3 650
Loreto	2015	361	553	922	465	466	-	-	-	-	-	-
	2016 ^P	362	447	931	464	468	-	-	-	-	-	-
Madre de Dios	2015	1 549	-	2 204	1 083	1 140	-	-	-	-	-	-
	2016 ^P	8 469	-	2 288	1 047	1 157	-	-	-	-	-	-
Moquegua	2015	-	-	1 972	1 909	-	-	2 042	1 829	2 196	1 257	4 000
	2016 ^P	-	-	1 883	1 852	-	-	2 036	1 846	2 799	1 895	5 123
Pasco	2015	663	1 644	1 000	686	574	-	-	-	-	1 000	-
	2016 ^P	779	1 421	1 000	703	590	-	-	-	-	1 000	-
Piura	2015	-	1 805	886	652	-	-	2 962	-	-	-	-
	2016 ^P	-	2 094	785	805	-	-	2 772	-	-	-	-
Puno	2015	2 962	1 386	872	612	917	-	-	-	770	-	-
	2016 ^P	2 543	1 314	822	789	1 163	-	-	-	826	-	-
San Martín	2015	548	-	685	397	503	-	2 794	-	-	-	-
	2016 ^P	775	-	862	423	610	-	2 849	-	-	-	-
Tacna	2015	-	-	-	1 995	-	-	1 862	1 160	3 755	3 376	3 767
	2016 ^P	-	-	-	1 995	-	-	2 250	1 338	3 785	3 496	3 611
Tumbes	2015	-	-	1 168	929	1 000	-	-	-	-	-	-
	2016 ^P	-	-	1 342	891	1 327	2 000	-	-	-	-	-
Ucayali	2015	475	461	396	515	463	606	-	-	-	-	-
	2016 ^P	554	651	496	640	567	732	-	-	-	-	-

Continúa **40**

Boletín Estadístico de Producción

Agrícola, Pecuaria y Avícola

Región	Año	Palma aceitera	Papa	Yuca	Camote	Oca	Olluco	Café pergamino	Cacao	Paprika	Frijol seco	Pallar seco
Nacional	2015	365	838	838	598	913	965	6 395	7 170	7 057	3 317	5 325
	2016^P	346	998	998	618	956	1 064	5 595	8 055	6 826	3 544	5 838
Amazonas	2015	-	1 035	1 035	818	1 155	1 155	7 302	6 288	-	3 471	-
	2016 ^P	-	1 133	1 133	804	1 103	1 337	6 915	7 076	-	3 744	-
Ancash	2015	-	862	862	939	926	1 143	-	-	5 613	3 809	3 296
	2016 ^P	-	1 098	1 098	888	986	1 954	-	-	5 247	4 127	4 441
Apurímac	2015	-	665	665	898	518	682	-	-	-	3 032	3 000
	2016 ^P	-	958	958	1 201	691	959	-	-	-	3 084	2 800
Arequipa	2015	-	819	819	1 376	1 654	1 868	-	-	6 341	4 922	5 000
	2016 ^P	-	1 181	1 181	1 724	1 633	1 840	-	-	6 093	6 219	5 093
Ayacucho	2015	-	665	665	854	779	972	6 239	7 147	-	3 000	3 990
	2016 ^P	-	736	736	843	899	1 153	6 262	8 438	-	3 104	2 179
Cajamarca	2015	-	702	702	1 097	579	907	6 763	6 096	1 600	2 549	-
	2016 ^P	-	1 061	1 061	1 144	595	937	6 674	7 674	1 844	2 724	-
Callao	2015	-	-	-	-	-	-	-	-	-	-	-
	2016 ^P	-	-	-	-	-	-	-	-	-	-	-
Cusco	2015	-	1 042	1 042	1 414	1 022	1 159	6 253	6 534	-	3 077	-
	2016 ^P	-	1 054	1 054	1 227	1 142	1 164	5 209	5 826	-	3 118	-
Huancavelica	2015	-	557	557	-	974	1 080	2 500	-	-	3 408	-
	2016 ^P	-	608	608	-	941	977	2 500	-	-	3 282	-
Huánuco	2015	334	789	789	524	632	814	6 477	7 677	-	3 466	-
	2016 ^P	317	1 062	1 062	553	631	863	5 486	8 355	-	3 971	-
Ica	2015	-	892	892	731	-	-	-	-	5 741	4 831	6 344
	2016 ^P	-	1 169	1 169	958	1 117	2 116	-	-	5 267	5 967	6 249
Junín	2015	-	536	536	606	503	858	6 486	7 297	-	3 101	-
	2016 ^P	-	623	623	775	525	814	5 633	9 032	-	3 110	-
La Libertad	2015	-	735	735	880	598	672	3 402	3 147	7 720	3 344	2 757
	2016 ^P	-	772	772	821	637	795	3 462	3 365	7 500	3 433	3 705
Lambayeque	2015	-	627	627	1 106	662	663	8 095	5 625	6 043	3 169	2 209
	2016 ^P	-	820	820	711	1 175	2 292	7 040	7 682	6 967	3 298	1 950
Lima	2015	-	847	847	515	960	1 145	-	-	8 313	4 639	-
	2016 ^P	-	1 424	1 424	526	1 161	1 371	-	-	7 194	5 335	-
Lima Metropolitana	2015	-	701	701	747	-	-	-	-	-	4 746	-
	2016 ^P	-	1 000	1 000	760	-	-	-	-	-	4 930	-
Loreto	2015	402	-	-	353	-	-	2 685	2 806	-	1 881	-
	2016 ^P	405	-	-	356	-	-	2 737	2 703	-	1 853	-
Madre de Dios	2015	-	-	-	926	-	-	2 891	5 786	-	4 224	-
	2016 ^P	-	-	-	946	-	-	3 326	6 845	-	4 089	-
Moquegua	2015	-	954	954	-	600	1 200	-	-	1 200	3 688	-
	2016 ^P	-	1 135	1 135	-	1 042	1 300	-	-	-	4 527	-
Pasco	2015	-	694	694	633	683	728	6 706	6 141	-	2 489	-
	2016 ^P	-	659	659	678	748	804	5 762	7 264	-	2 296	-
Piura	2015	-	921	921	1 187	943	1 018	6 813	5 017	4 843	3 092	-
	2016 ^P	-	1 245	1 245	1 137	1 075	1 279	6 203	5 391	8 339	3 409	-
Puno	2015	-	1 304	1 304	1 485	1 229	1 453	7 637	7 665	-	1 990	-
	2016 ^P	-	1 425	1 425	1 620	1 226	1 521	7 306	7 835	-	2 317	-
San Martín	2015	347	-	-	473	-	-	5 737	7 691	-	4 568	-
	2016 ^P	342	-	-	572	-	-	4 331	8 438	-	5 227	-
Tacna	2015	-	1 343	1 343	-	-	-	-	-	5 617	-	-
	2016 ^P	-	1 749	1 749	-	-	-	-	-	4 031	-	-
Tumbes	2015	-	-	-	927	-	-	-	5 922	-	3 000	-
	2016 ^P	-	-	-	673	-	-	-	6 908	-	-	-
Ucayali	2015	379	-	-	352	-	-	4 945	5 866	-	3 630	-
	2016 ^P	320	-	-	410	-	-	6 698	7 424	-	2 965	-

Continúa

Boletín Estadístico de Producción
Agrícola, Pecuaria y Avícola

Región	Año	Haba seca	Arveja seca	Alfalfa	Maíz chala	Cebada forrajera	Avena forrajera	Pasto elefante	Braquearia	Rye grass	Algodón sin desmotar	Orégano
Nacional	2015	1 919	2 305	183	133	290	290	78	58	108	2 795	4 594
	2016^P	2 103	2 353	196	145	300	298	81	69	105	2 880	5 940
Amazonas	2015	2 132	3 443	300	-	-	-	88	87	61	-	-
	2016 ^P	2 119	3 572	381	-	-	-	92	130	73	-	-
Ancash	2015	1 971	2 383	202	197	-	-	-	-	-	2 744	-
	2016 ^P	1 938	2 300	214	200	-	-	-	-	-	2 830	-
Apurímac	2015	1 622	1 668	233	-	203	213	174	-	223	-	2 187
	2016 ^P	2 045	1 971	313	-	296	325	200	-	343	-	2 415
Arequipa	2015	2 303	2 405	110	124	191	163	-	-	149	2 410	4 210
	2016 ^P	2 488	2 945	115	139	159	140	-	-	144	3 265	5 984
Ayacucho	2015	1 963	2 021	245	-	230	207	142	-	-	-	4 294
	2016 ^P	2 099	2 157	273	-	288	232	144	-	-	-	2 500
Cajamarca	2015	2 213	2 520	192	-	-	97	37	-	93	-	-
	2016 ^P	2 296	2 617	202	-	-	84	41	-	72	-	-
Callao	2015	-	-	1 000	-	-	-	-	-	-	-	-
	2016 ^P	-	-	-	-	-	-	-	-	-	-	-
Cusco	2015	1 595	2 267	363	-	393	328	-	-	233	-	-
	2016 ^P	1 785	2 382	344	-	438	290	-	-	230	-	-
Huancavelica	2015	1 463	1 487	163	-	-	213	-	-	-	-	-
	2016 ^P	1 615	1 541	171	-	-	201	-	-	-	-	-
Huánuco	2015	2 245	2 799	213	200	-	96	-	70	151	500	-
	2016 ^P	2 345	2 939	223	218	-	100	-	70	152	500	-
Ica	2015	-	-	295	152	-	-	-	-	-	2 669	-
	2016 ^P	-	-	323	111	-	-	-	-	-	2 873	-
Junín	2015	1 703	2 342	221	-	198	193	102	86	188	-	4 533
	2016 ^P	2 389	2 354	255	-	231	228	111	94	226	-	4 817
La Libertad	2015	1 978	2 433	260	165	-	291	198	-	-	3 001	2 944
	2016 ^P	2 248	2 363	261	172	-	292	203	-	-	3 000	-
Lambayeque	2015	2 416	2 245	210	100	-	-	-	-	-	3 257	-
	2016 ^P	2 940	2 234	250	137	-	-	-	-	-	3 234	-
Lima	2015	2 125	2 000	290	123	-	-	-	-	-	2 246	-
	2016 ^P	2 111	2 000	327	130	-	-	-	-	-	2 248	-
Lima Metropolitana	2015	-	3 344	239	132	-	-	109	-	-	-	-
	2016 ^P	-	3 350	231	131	-	-	110	-	-	2 900	-
Loreto	2015	-	-	-	-	-	-	92	93	-	-	-
	2016 ^P	-	-	-	-	-	-	98	98	-	-	-
Madre de Dios	2015	-	-	-	-	-	-	-	30	-	-	-
	2016 ^P	-	-	-	-	-	-	-	30	-	-	-
Moquegua	2015	2 268	-	84	52	-	60	-	-	-	-	4 269
	2016 ^P	2 709	-	106	50	-	60	-	-	-	-	5 824
Pasco	2015	2 233	2 272	331	-	-	300	-	24	296	-	-
	2016 ^P	2 060	1 453	355	-	-	400	-	24	334	-	-
Piura	2015	2 341	2 619	396	-	-	-	239	-	-	3 324	-
	2016 ^P	3 192	2 665	398	-	-	-	255	-	-	3 468	-
Puno	2015	2 632	2 027	305	-	291	299	-	-	-	-	620
	2016 ^P	2 666	2 112	306	-	298	308	-	-	-	-	647
San Martín	2015	-	-	-	-	-	-	22	28	-	1 179	-
	2016 ^P	-	-	-	-	-	-	23	36	-	1 620	-
Tacna	2015	-	-	212	177	-	900	-	-	-	-	4 843
	2016 ^P	-	-	264	214	-	-	-	-	-	-	5 998
Tumbes	2015	-	-	-	-	-	-	202	-	-	-	-
	2016 ^P	-	-	-	-	-	-	143	-	-	-	-
Ucayali	2015	-	-	-	-	-	-	-	-	-	1 427	-
	2016 ^P	-	-	-	-	-	-	-	-	-	1 447	-

Continúa

C.16 PERÚ: TRIGO POR REGIÓN SEGÚN VARIABLES PRODUCTIVAS, OCTUBRE 2015/ 2016

Región	Superficie cosechada (ha)				Producción (t)				Rendimiento (kg/ ha)			Precio al productor (S/ / kg)		
	2015	2016 ^P	Var. %	Part. % 2016	2015	2016 ^P	Var. %	Part. % 2016	2015	2016 ^P	Var. %	2015	2016 ^P	Var. %
Nacional	1 407	1 468	4,3	100,0	4 493	4 770	6,2	100,0	3 193	3 250	1,8	1,4	1,4	3,3
Amazonas	108	44	-59,3	3,0	103	43	-58,5	0,9	951	970	2,0	2,0	2,0	-0,8
Ancash	54	0	-100,0	0,0	135	0	-100,0	0,0	2 500	-	-	1,6	-	-100,0
Apurímac	0	0	-	0,0	0	0	-	0,0	-	-	-	-	-	-
Arequipa	447	481	7,6	32,8	3 386	3 633	7,3	76,2	7 574	7 552	-0,3	1,4	1,4	4,9
Ayacucho	12	12	0,0	0,8	12	14	16,7	0,3	1 000	1 167	16,7	1,8	1,7	-3,2
Cajamarca	515	887	72,2	60,4	588	1 010	71,9	21,2	1 141	1 139	-0,2	0,9	1,1	16,3
Callao	0	0	-	0,0	0	0	-	0,0	-	-	-	-	-	-
Cusco	0	0	-	0,0	0	0	-	0,0	-	-	-	-	-	-
Huancavelica	45	39	-13,3	2,7	66	58	-11,3	1,2	1 462	1 497	2,4	1,0	0,9	-8,0
Huánuco	0	2	-	0,1	0	5	-	0,1	-	3 000	-	-	3,5	-
Ica	0	0	-	0,0	0	0	-	0,0	-	-	-	-	-	-
Junín	0	0	-	0,0	0	0	-	0,0	-	-	-	-	-	-
La Libertad	0	0	-	0,0	0	0	-	0,0	-	-	-	-	-	-
Lambayeque	0	0	-	0,0	0	0	-	0,0	-	-	-	-	-	-
Lima	2	0	-100,0	0,0	2	0	-100,0	0,0	1 000	-	-	2,2	-	-100,0
Lima Metropolitana	0	0	-	0,0	0	0	-	0,0	-	-	-	-	-	-
Loreto	0	0	-	0,0	0	0	-	0,0	-	-	-	-	-	-
Madre de Dios	0	0	-	0,0	0	0	-	0,0	-	-	-	-	-	-
Moquegua	4	0	-100,0	0,0	4	0	-100,0	0,0	995	-	-	2,7	-	-100,0
Pasco	0	0	-	0,0	0	0	-	0,0	-	-	-	-	-	-
Piura	220	0	-100,0	0,0	198	0	-100,0	0,0	900	-	-	1,5	-	-100,0
Puno	0	0	-	0,0	0	0	-	0,0	-	-	-	-	-	-
San Martín	0	0	-	0,0	0	0	-	0,0	-	-	-	-	-	-
Tacna	0	3	-	0,2	0	7	-	0,1	-	2 333	-	-	1,0	-
Tumbes	0	0	-	0,0	0	0	-	0,0	-	-	-	-	-	-
Ucayali	0	0	-	0,0	0	0	-	0,0	-	-	-	-	-	-

^P Provisional

Fuente: SIEA

C.17 PERÚ: MAÍZ AMARILLO DURO POR REGIÓN SEGÚN VARIABLES PRODUCTIVAS, OCTUBRE 2015/2016

Región	Superficie cosechada (ha)				Producción (t)				Rendimiento (kg/ ha)			Precio al productor (S/ / kg)		
	2015	2016 ^P	Var. %	Part. % 2016	2015	2016 ^P	Var. %	Part. % 2016	2015	2016 ^P	Var. %	2015	2016 ^P	Var. %
Nacional	23 640	19 880	-15,9	100,0	133 989	93 856	-30,0	100,0	5 668	4 721	-16,7	0,9	1,0	19,9
Amazonas	246	205	-16,7	1,0	469	400	-14,6	0,4	1 905	1 953	2,5	1,0	1,2	24,2
Ancash	2 113	2 423	14,7	12,2	16 275	15 748	-3,2	16,8	7 702	6 499	-15,6	0,9	1,1	31,8
Apurímac	0	12	-	0,1	0	60	-	0,1	-	5 000	-	-	1,0	-
Arequipa	0	0	-	0,0	0	0	-	0,0	-	-	-	-	-	-
Ayacucho	0	0	-	0,0	0	0	-	0,0	-	-	-	-	-	-
Cajamarca	125	245	96,0	1,2	287	872	204,0	0,9	2 294	3 559	55,1	0,8	0,9	15,8
Callao	0	0	-	0,0	0	0	-	0,0	-	-	-	-	-	-
Cusco	1	0	-100,0	0,0	2	0	-100,0	0,0	1 500	-	-	1,4	-	-100,0
Huancavelica	4	14	250,0	0,1	6	20	247,2	0,0	1 440	1 429	-0,8	0,9	0,9	0,0
Huánuco	298	954	219,9	4,8	1 116	5 108	357,7	5,4	3 742	5 354	43,1	1,0	1,1	4,1
Ica	1 217	918	-24,6	4,6	11 839	8 617	-27,2	9,2	9 728	9 387	-3,5	0,9	1,1	21,9
Junín	188	132	-29,8	0,7	547	363	-33,8	0,4	2 911	2 746	-5,7	0,9	1,1	13,6
La Libertad	4 998	1 106	-77,9	5,6	41 499	9 998	-75,9	10,7	8 303	9 044	8,9	0,8	1,0	20,0
Lambayeque	3 736	3 296	-11,8	16,6	21 964	17 819	-18,9	19,0	5 879	5 406	-8,0	0,9	1,1	23,3
Lima	1 581	676	-57,2	3,4	15 251	5 967	-60,9	6,4	9 646	8 827	-8,5	0,9	1,0	6,1
Lima Metropolitana	1	3	200,0	0,0	8	27	237,5	0,0	8 000	9 000	12,5	0,8	0,8	-1,2
Loreto	6 044	5 935	-1,8	29,9	16 752	16 670	-0,5	17,8	2 772	2 809	1,3	0,8	0,8	-3,2
Madre de Dios	0	0	-	0,0	0	0	-	0,0	-	-	-	-	-	-
Moquegua	5	0	-100,0	0,0	19	0	-100,0	0,0	3 880	-	-	1,1	-	-100,0
Pasco	0	0	-	0,0	0	0	-	0,0	-	-	-	-	-	-
Piura	477	1 129	136,7	5,7	1 661	5 404	225,3	5,8	3 482	4 787	37,5	1,0	1,4	36,0
Puno	0	0	-	0,0	0	0	-	0,0	-	-	-	-	-	-
San Martín	1 226	776	-36,7	3,9	3 027	1 937	-36,0	2,1	2 469	2 496	1,1	1,0	1,2	24,1
Tacna	2	2	0,0	0,0	5	7	40,0	0,0	2 500	3 500	40,0	1,2	1,3	8,3
Tumbes	14	3	-78,6	0,0	41	14	-65,9	0,0	2 936	4 667	59,0	1,0	1,0	4,9
Ucayali	1 364	2 051	50,4	10,3	3 222	4 825	49,7	5,1	2 362	2 353	-0,4	0,9	1,1	27,6

^P Provisional

Fuente: SIEA

C.18 PERÚ: MAIZ AMILACEO POR REGIÓN SEGÚN VARIABLES PRODUCTIVAS, OCTUBRE 2015/2016

Región	Superficie cosechada (ha)				Producción (t)				Rendimiento (kg/ ha)			Precio al productor (S/ / kg)		
	2015	2016 ^P	Var. %	Part. % 2016	2015	2016 ^P	Var. %	Part. % 2016	2015	2016 ^P	Var. %	2015	2016 ^P	Var. %
Nacional	819	366	-55,3	100,0	1 519	664	-56,3	100,0	1 855	1 814	-2,2	1,4	1,6	15,2
Amazonas	92	92	0,0	25,1	82	78	-4,9	11,7	891	848	-4,9	0,9	1,0	20,7
Ancash	28	25	-10,7	6,8	34	31	-10,3	4,6	1 214	1 220	0,5	2,5	2,5	0,2
Apurímac	0	0	-	0,0	0	0	-	0,0	-	-	-	-	-	-
Arequipa	27	12	-55,6	3,3	137	62	-54,9	9,3	5 081	5 159	1,5	1,9	1,9	-1,2
Ayacucho	3	0	-100,0	0,0	4	0	-100,0	0,0	1 333	-	-	2,0	-	-100,0
Cajamarca	16	0	-100,0	0,0	15	0	-100,0	0,0	947	-	-	1,7	-	-100,0
Callao	0	0	-	0,0	0	0	-	0,0	-	-	-	-	-	-
Cusco	0	0	-	0,0	0	0	-	0,0	-	-	-	-	-	-
Huancavelica	298	172	-42,3	47,0	436	264	-39,6	39,7	1 463	1 532	4,7	1,4	1,3	-6,6
Huánuco	0	0	-	0,0	0	0	-	0,0	-	-	-	-	-	-
Ica	8	5	-36,9	1,4	29	28	-6,1	4,2	3 685	5 481	48,7	2,2	2,2	0,6
Junín	0	0	-	0,0	0	0	-	0,0	-	-	-	-	-	-
La Libertad	2	0	-100,0	0,0	3	0	-100,0	0,0	1 725	-	-	1,6	-	-100,0
Lambayeque	335	50	-85,1	13,7	750	176	-76,5	26,5	2 239	3 520	57,2	1,3	1,5	14,4
Lima	0	0	-	0,0	0	0	-	0,0	-	-	-	-	-	-
Lima Metropolitana	0	0	-	0,0	0	0	-	0,0	-	-	-	-	-	-
Loreto	0	0	-	0,0	0	0	-	0,0	-	-	-	-	-	-
Madre de Dios	0	0	-	0,0	0	0	-	0,0	-	-	-	-	-	-
Moquegua	0	1	-	0,3	0	1	-	0,2	-	1 380	-	-	4,0	-
Pasco	0	0	-	0,0	0	0	-	0,0	-	-	-	-	-	-
Piura	0	0	-	0,0	0	0	-	0,0	-	-	-	-	-	-
Puno	0	0	-	0,0	0	0	-	0,0	-	-	-	-	-	-
San Martín	0	0	-	0,0	0	0	-	0,0	-	-	-	-	-	-
Tacna	10	9	-10,0	2,5	28	25	-10,7	3,8	2 800	2 778	-0,8	2,5	2,7	7,2
Tumbes	0	0	-	0,0	0	0	-	0,0	-	-	-	-	-	-
Ucayali	0	0	-	0,0	0	0	-	0,0	-	-	-	-	-	-

^P Provisional

Fuente: SIEA

C.19 PERÚ: ARROZ CÁSCARA POR REGIÓN SEGÚN VARIABLES PRODUCTIVAS, OCTUBRE 2015/2016

Región	Superficie cosechada (ha)				Producción (t)				Rendimiento (kg/ ha)			Precio al productor (S/ / kg)		
	2015	2016 ^P	Var. %	Part. % 2016	2015	2016 ^P	Var. %	Part. % 2016	2015	2016 ^P	Var. %	2015	2016 ^P	Var. %
Nacional	23 330	26 637	14,2	100,0	138 433	155 175	12,1	100,0	5 934	5 826	-1,8	1,0	1,0	4,9
Amazonas	2 320	3 373	45,4	12,7	17 543	25 227	43,8	16,3	7 562	7 479	-1,1	1,0	1,1	4,0
Ancash	0	0	-	0,0	0	0	-	0,0	-	-	-	-	-	-
Apurímac	0	0	-	0,0	0	0	-	0,0	-	-	-	-	-	-
Arequipa	0	0	-	0,0	0	0	-	0,0	-	-	-	-	-	-
Ayacucho	0	0	-	0,0	0	0	-	0,0	-	-	-	-	-	-
Cajamarca	4 599	5 105	11,0	19,2	36 290	39 711	9,4	25,6	7 892	7 779	-1,4	1,1	1,2	6,9
Callao	0	0	-	0,0	0	0	-	0,0	-	-	-	-	-	-
Cusco	0	0	-	0,0	0	0	-	0,0	-	-	-	-	-	-
Huancavelica	0	0	-	0,0	0	0	-	0,0	-	-	-	-	-	-
Huánuco	393	1 010	157,0	3,8	2 562	5 942	131,9	3,8	6 519	5 883	-9,8	0,9	1,1	17,9
Ica	0	0	-	0,0	0	0	-	0,0	-	-	-	-	-	-
Junín	31	26	-16,1	0,1	78	62	-19,5	0,0	2 500	2 400	-4,0	0,9	1,0	5,6
La Libertad	0	0	-	0,0	0	0	-	0,0	-	-	-	-	-	-
Lambayeque	0	0	-	0,0	0	0	-	0,0	-	-	-	-	-	-
Lima	0	0	-	0,0	0	0	-	0,0	-	-	-	-	-	-
Lima Metropolitana	0	0	-	0,0	0	0	-	0,0	-	-	-	-	-	-
Loreto	7 440	7 692	3,4	28,9	22 542	22 901	1,6	14,8	3 030	2 977	-1,7	0,6	0,6	-0,5
Madre de Dios	0	44	-	0,2	0	250	-	0,2	-	5 747	-	-	1,2	-
Moquegua	0	0	-	0,0	0	0	-	0,0	-	-	-	-	-	-
Pasco	59	113	91,5	0,4	74	141	90,6	0,1	1 258	1 252	-0,5	2,5	2,4	-2,8
Piura	0	0	-	0,0	0	0	-	0,0	-	-	-	-	-	-
Puno	0	0	-	0,0	0	0	-	0,0	-	-	-	-	-	-
San Martín	7 110	7 811	9,9	29,3	55 097	55 432	0,6	35,7	7 749	7 097	-8,4	1,1	1,1	6,6
Tacna	0	0	-	0,0	0	0	-	0,0	-	-	-	-	-	-
Tumbes	0	0	-	0,0	0	0	-	0,0	-	-	-	-	-	-
Ucayali	1 378	1 463	6,2	5,5	4 247	5 509	29,7	3,6	3 082	3 765	22,2	0,7	0,8	12,6

^P Provisional

Fuente: SIEA

C.20 PERÚ: CEBADA GRANO POR REGIÓN SEGÚN VARIABLES PRODUCTIVAS, OCTUBRE 2015/2016

Región	Superficie cosechada (ha)				Producción (t)				Rendimiento (kg/ ha)			Precio al productor (S/ / kg)		
	2015	2016 ^P	Var. %	Part. % 2016	2015	2016 ^P	Var. %	Part. % 2016	2015	2016 ^P	Var. %	2015	2016 ^P	Var. %
Nacional	474	728	53,6	100,0	384	855	122,8	100,0	809	1 174	45,1	1,1	1,1	0,5
Amazonas	16	15	-6,3	2,1	17	15	-6,4	1,8	1 033	1 032	-0,1	1,5	1,4	-5,1
Ancash	10	0	-100,0	0,0	10	0	-100,0	0,0	1 000	-	-	1,5	-	-100,0
Apurímac	0	0	-	0,0	0	0	-	0,0	-	-	-	-	-	-
Arequipa	0	27	-	3,7	0	53	-	6,2	-	1 956	-	-	1,3	-
Ayacucho	0	35	-	4,8	0	36	-	4,2	-	1 029	-	-	1,3	-
Cajamarca	321	575	79,1	79,0	247	595	141,0	69,7	770	1 036	34,5	0,9	1,0	9,3
Callao	0	0	-	0,0	0	0	-	0,0	-	-	-	-	-	-
Cusco	0	0	-	0,0	0	0	-	0,0	-	-	-	-	-	-
Huancavelica	26	34	30,8	4,7	39	51	30,8	6,0	1 500	1 500	0,0	0,9	1,0	4,7
Huánuco	0	0	-	0,0	0	0	-	0,0	-	-	-	-	-	-
Ica	0	0	-	0,0	0	0	-	0,0	-	-	-	-	-	-
Junín	0	0	-	0,0	0	0	-	0,0	-	-	-	-	-	-
La Libertad	0	42	-	5,8	0	104	-	12,2	-	2 476	-	-	1,4	-
Lambayeque	0	0	-	0,0	0	0	-	0,0	-	-	-	-	-	-
Lima	1	0	-100,0	0,0	1	0	-100,0	0,0	1 000	-	-	1,5	-	-100,0
Lima Metropolitana	0	0	-	0,0	0	0	-	0,0	-	-	-	-	-	-
Loreto	0	0	-	0,0	0	0	-	0,0	-	-	-	-	-	-
Madre de Dios	0	0	-	0,0	0	0	-	0,0	-	-	-	-	-	-
Moquegua	0	0	-	0,0	0	0	-	0,0	-	-	-	-	-	-
Pasco	0	0	-	0,0	0	0	-	0,0	-	-	-	-	-	-
Piura	100	0	-100,0	0,0	70	0	-100,0	0,0	700	-	-	1,5	-	-100,0
Puno	0	0	-	0,0	0	0	-	0,0	-	-	-	-	-	-
San Martín	0	0	-	0,0	0	0	-	0,0	-	-	-	-	-	-
Tacna	0	0	-	0,0	0	0	-	0,0	-	-	-	-	-	-
Tumbes	0	0	-	0,0	0	0	-	0,0	-	-	-	-	-	-
Ucayali	0	0	-	0,0	0	0	-	0,0	-	-	-	-	-	-

^P Provisional

Fuente: SIEA

C.21 PERÚ: QUINUA POR REGIÓN SEGÚN VARIABLES PRODUCTIVAS, OCTUBRE 2015/2016

Región	Superficie cosechada (ha)				Producción (t)				Rendimiento (kg/ ha)			Precio al productor (S/ / kg)		
	2015	2016 ^P	Var. %	Part. % 2016	2015	2016 ^P	Var. %	Part. % 2016	2015	2016 ^P	Var. %	2015	2016 ^P	Var. %
Nacional	744	168	-77,4	100,0	2 479	462	-81,4	100,0	3 334	2 748	-17,6	3,9	4,2	7,2
Amazonas	5	0	-100,0	0,0	7	0	-100,0	0,0	1 300	-	-	5,0	-	-100,0
Ancash	16	0	-100,0	0,0	42	0	-100,0	0,0	2 625	-	-	3,2	-	-100,0
Apurímac	0	0	-	0,0	0	0	-	0,0	-	-	-	-	-	-
Arequipa	472	109	-76,9	64,9	2 069	391	-81,1	84,7	4 384	3 585	-18,2	3,1	3,9	24,8
Ayacucho	6	0	-100,0	0,0	6	0	-100,0	0,0	1 000	-	-	5,0	-	-100,0
Cajamarca	5	0	-100,0	0,0	4	0	-100,0	0,0	800	-	-	5,0	-	-100,0
Callao	0	0	-	0,0	0	0	-	0,0	-	-	-	-	-	-
Cusco	0	0	-	0,0	0	0	-	0,0	-	-	-	-	-	-
Huancavelica	129	47	-63,4	28,0	125	44	-65,2	9,4	974	926	-4,9	3,6	3,4	-5,0
Huánuco	0	0	-	0,0	0	0	-	0,0	-	-	-	-	-	-
Ica	0	0	-	0,0	0	0	-	0,0	-	-	-	-	-	-
Junín	0	0	-	0,0	0	0	-	0,0	-	-	-	-	-	-
La Libertad	44	2	-95,5	1,2	105	3	-97,6	0,5	2 382	1 250	-47,5	6,0	4,2	-30,2
Lambayeque	44	0	-100,0	0,0	68	0	-100,0	0,0	1 545	-	-	5	-	-100
Lima	0	0	-	0,0	0	0	-	0,0	-	-	-	-	-	-
Lima Metropolitana	0	0	-	0,0	0	0	-	0,0	-	-	-	-	-	-
Loreto	0	0	-	0,0	0	0	-	0,0	-	-	-	-	-	-
Madre de Dios	0	0	-	0,0	0	0	-	0,0	-	-	-	-	-	-
Moquegua	6	1	-83,3	0,6	13	2	-86,0	0,4	2 147	1 800	-16,1	4,1	4,5	9,9
Pasco	0	0	-	0,0	0	0	-	0,0	-	-	-	-	-	-
Piura	0	0	-	0,0	0	0	-	0,0	-	-	-	-	-	-
Puno	0	0	-	0,0	0	0	-	0,0	-	-	-	-	-	-
San Martín	0	0	-	0,0	0	0	-	0,0	-	-	-	-	-	-
Tacna	17	9	-47,1	5,4	40	23	-42,5	5,0	2 353	2 556	8,6	5,2	3,0	-41,8
Tumbes	0	0	-	0,0	0	0	-	0,0	-	-	-	-	-	-
Ucayali	0	0	-	0,0	0	0	-	0,0	-	-	-	-	-	-

^P Provisional

Fuente: SIEA

C.22 PERÚ: AJÍ POR REGIÓN SEGÚN VARIABLES PRODUCTIVAS, OCTUBRE 2015/2016

Región	Superficie cosechada (ha)				Producción (t)				Rendimiento (kg/ ha)			Precio al productor (S/ / kg)		
	2015	2016 ^P	Var. %	Part. % 2016	2015	2016 ^P	Var. %	Part. % 2016	2015	2016 ^P	Var. %	2015	2016 ^P	Var. %
Nacional	252	240	-4,8	100,0	2 389	1 826	-23,5	100,0	9 480	7 610	-19,7	1,2	1,5	25,4
Amazonas	3	3	0,0	1,3	19	18	-5,4	1,0	6 167	5 833	-5,4	0,6	0,7	20,0
Ancash	32	0	-100,0	0,0	170	0	-100,0	0,0	5 313	-	-	1,6	-	-100,0
Apurímac	1	0	-	0,0	3	0	-100,0	0,0	3 000	-	-	3,0	-	-100,0
Arequipa	0	0	-	0,0	0	0	-	0,0	-	-	-	-	-	-
Ayacucho	3	4	33,3	1,7	9	20	122,2	1,1	3 000	5 000	66,7	2,0	1,5	-25,0
Cajamarca	0	0	-	0,0	0	0	-	0,0	-	-	-	-	-	-
Callao	0	0	-	0,0	0	0	-	0,0	-	-	-	-	-	-
Cusco	0	0	-	0,0	0	0	-	0,0	-	-	-	-	-	-
Huancavelica	0	0	-	0,0	0	0	-	0,0	-	-	-	-	-	-
Huánuco	7	4	-38,5	1,7	28	17	-39,3	0,9	4 308	4 250	-1,3	1,0	1,1	13,6
Ica	5	2	-66,7	0,6	99	20	-80,0	1,1	22 011	13 200	-40,0	0,9	2,2	138,4
Junín	0	0	-	0,0	0	0	-	0,0	-	-	-	-	-	-
La Libertad	31	24	-24,2	9,8	825	576	-30,1	31,6	26 603	24 530	-7,8	1,2	1,2	-1,5
Lambayeque	12	13	8,3	5,4	229	172	-24,9	9,4	19 083	13 231	-31	1,6	2,4	48,1
Lima	66	62	-6,1	25,8	634	551	-13,1	30,2	9 606	8 887	-7,5	1,3	1,5	18,0
Lima Metropolitana	0	0	-	0,0	0	0	-	0,0	-	-	-	-	-	-
Loreto	61	97	59,0	40,4	107	173	61,7	9,5	1 754	1 784	1,7	0,3	0,3	-2,1
Madre de Dios	0	0	-	0,0	0	0	-	0,0	-	-	-	-	-	-
Moquegua	0	0	-	0,0	0	0	-	0,0	-	-	-	-	-	-
Pasco	10	18	80,0	7,5	161	222	37,7	12,1	16 100	12 321	-23,5	2,0	1,8	-8,4
Piura	0	1	-	0,4	0	4	-	0,2	-	4 000	-	-	8,5	-
Puno	0	0	-	0,0	0	0	-	0,0	-	-	-	-	-	-
San Martín	0	0	-	0,0	0	0	-	0,0	-	-	-	-	-	-
Tacna	0	0	-	0,0	0	0	-	0,0	-	-	-	-	-	-
Tumbes	0	0	-	0,0	0	0	-	0,0	-	-	-	-	-	-
Ucayali	22	13	-40,9	5,4	106	54	-48,9	3,0	4 803	4 151	-14	1,5	2,1	38,2

^P Provisional

Fuente: SIEA

C.23 PERÚ: TOMATE POR REGIÓN SEGÚN VARIABLES PRODUCTIVAS, OCTUBRE 2015/2016

Región	Superficie cosechada (ha)				Producción (t)				Rendimiento (kg/ ha)			Precio al productor (S/ / kg)		
	2015	2016 ^P	Var. %	Part. % 2016	2015	2016 ^P	Var. %	Part. % 2016	2015	2016 ^P	Var. %	2015	2016 ^P	Var. %
Nacional	484	542	12,1	100,0	12 028	13 348	11,0	100,0	24 850	24 606	-1,0	0,8	0,7	-21,9
Amazonas	1	2	70,0	0,3	7	12	82,9	0,1	6 500	6 994	7,6	0,8	1,2	53,7
Ancash	17	22	29,4	4,1	445	460	3,4	3,4	26 176	20 909	-20,1	1,1	0,6	-47,4
Apurímac	3	0	-	0,0	75	0	-100,0	0,0	25 000	-	-	1,0	-	-100,0
Arequipa	81	72	-11,1	13,3	3 373	3 234	-4,1	24,2	41 643	44 919	7,9	0,8	0,8	-7,9
Ayacucho	4	2	-50,0	0,4	40	22	-45,0	0,2	10 000	11 000	10,0	1,1	1,0	-8,5
Cajamarca	0	0	-	0,0	0	0	-	0,0	-	-	-	-	-	-
Callao	0	0	-	0,0	0	0	-	0,0	-	-	-	-	-	-
Cusco	2	0	-100,0	0,0	20	0	-100,0	0,0	10 000	-	-	1,0	-	-100,0
Huancavelica	0	0	-	0,0	0	0	-	0,0	-	-	-	-	-	-
Huánuco	9	11	19,4	2,0	238	256	7,6	1,9	26 444	23 814	-9,9	1,2	0,8	-35,7
Ica	38	49	28,9	9,0	2 738	3 763	37,4	28,2	72 053	76 790	6,6	0,8	0,7	-13,8
Junín	0	0	-	0,0	0	0	-	0,0	-	-	-	-	-	-
La Libertad	20	23	15,0	4,2	614	873	42,2	6,5	30 700	37 965	23,7	1,1	0,9	-20,9
Lambayeque	41	34	-17,1	6,3	1 286	953	-25,9	7,1	31 366	28 029	-10,6	0,8	0,6	-18,0
Lima	53	67	26,4	12,4	1 890	2 119	12,1	15,9	35 660	31 627	-11,3	0,9	0,9	-5,2
Lima Metropolitana	0	0	-	0,0	0	0	-	0,0	-	-	-	-	-	-
Loreto	178	213	19,7	39,3	522	698	33,7	5,2	2 933	3 277	11,7	0,4	0,3	-5,0
Madre de Dios	0	0	-	0,0	0	0	-	0,0	-	-	-	-	-	-
Moquegua	0	0	-	0,0	0	0	-	0,0	-	-	-	-	-	-
Pasco	0	0	-	0,0	0	0	-	0,0	-	-	-	-	-	-
Piura	0	3	-	0,6	0	90	-	0,7	-	30 000	-	-	0,8	-
Puno	0	0	-	0,0	0	0	-	0,0	-	-	-	-	-	-
San Martín	11	18	67,4	3,3	136	223	64,6	1,7	12 605	12 389	-1,7	1,4	1,2	-17,9
Tacna	18	14	-22,2	2,6	581	576	-0,9	4,3	32 278	41 143	27,5	1,3	1,2	-2,1
Tumbes	1	1	-23,1	0,2	27	12	-56,2	0,1	21 054	12 000	-43,0	0,9	0,8	-12,0
Ucayali	7	12	71,4	2,2	37	57	53,3	0,4	5 284	4 725	-10,6	1,1	0,9	-24,8

^P Provisional

Fuente: SIEA

C.24 PERÚ: ZAPALLO POR REGIÓN SEGÚN VARIABLES PRODUCTIVAS, OCTUBRE 2015/ 2016

Región	Superficie cosechada (ha)				Producción (t)				Rendimiento (kg/ ha)			Precio al productor (S/ / kg)		
	2015	2016 ^P	Var. %	Part. % 2016	2015	2016 ^P	Var. %	Part. % 2016	2015	2016 ^P	Var. %	2015	2016 ^P	Var. %
Nacional	606	701	15,7	100,0	17 076	18 898	10,7	100,0	28 173	26 943	-4,4	0,7	0,5	-37,0
Amazonas	0	0	33,3	0,1	5	3	-24,4	0,0	15 000	8 500	-43,3	0,8	0,9	12,5
Ancash	32	15	-53,1	2,1	1 300	600	-53,8	3,2	40 625	40 000	-1,5	0,6	0,4	-38,0
Apurímac	6	4	-	0,6	180	120	-33,3	0,6	30 000	30 000	-	0,5	0,4	-20,0
Arequipa	60	140	133,3	20,0	1 773	5 108	188,1	27,0	29 549	36 488	23,5	1,0	0,4	-62,4
Ayacucho	0	0	-	0,0	0	0	-	0,0	-	-	-	-	-	-
Cajamarca	0	0	-	0,0	0	0	-	0,0	-	-	-	-	-	-
Callao	0	0	-	0,0	0	0	-	0,0	-	-	-	-	-	-
Cusco	0	0	-	0,0	0	0	-	0,0	-	-	-	-	-	-
Huancavelica	24	0	-100,0	0,0	251	0	-100,0	0,0	10 546	-	-	1,1	-	-100,0
Huánuco	10	4	-60,0	0,6	249	68	-72,9	0,4	24 900	16 875	-32,2	0,5	0,5	4,2
Ica	54	159	194,4	22,7	1 635	4 975	204,3	26,3	30 270	31 288	3,4	0,6	0,4	-31,8
Junín	9	6	-33,3	0,9	119	91	-22,9	0,5	13 178	15 233	15,6	0,9	0,7	-22,4
La Libertad	31	35	12,9	5,0	1 279	1 142	-10,7	6,0	41 265	32 620	-20,9	0,6	0,6	-6,7
Lambayeque	2	2	0,0	0,3	62	62	0,0	0,3	31 000	31 000	0,0	0,4	0,8	100,0
Lima	72	69	-4,2	9,8	2 742	2 755	0,5	14,6	38 083	39 928	4,8	0,8	0,6	-23,4
Lima Metropolitana	0	0	-	0,0	0	0	-	0,0	-	-	-	-	-	-
Loreto	131	171	30,5	24,4	1 151	1 293	12,3	6,8	8 786	7 561	-13,9	0,5	0,4	-4,2
Madre de Dios	0	3	-	0,4	0	30	-	0,2	-	12 000	-	-	1,0	-
Moquegua	0	2	-	0,3	0	53	-	0,3	-	26 500	-	-	1,0	-
Pasco	30	18	-40,0	2,6	687	411	-40,2	2,2	22 900	22 833	-0,3	0,7	0,6	-18,7
Piura	0	0	-	0,0	0	0	-	0,0	-	-	-	-	-	-
Puno	0	0	-	0,0	0	0	-	0,0	-	-	-	-	-	-
San Martín	0	0	-	0,0	0	0	-	0,0	-	-	-	-	-	-
Tacna	141	70	-50,4	10,0	5 559	2 148	-61,4	11,4	39 426	30 686	-22,2	1,5	2,0	32,4
Tumbes	0	3	-	0,4	0	23	-	0,1	-	9 300	-	-	0,4	-
Ucayali	4	1	-75,0	0,1	85	15	-81,9	0,1	21 190	15 370	-27,5	0,6	0,8	27,0

^P Provisional

Fuente: SIEA

C.25 PERÚ: ARVEJA GRANO VERDE POR REGIÓN SEGÚN VARIABLES PRODUCTIVAS, OCTUBRE 2015/2016

Región	Superficie cosechada (ha)				Producción (t)				Rendimiento (kg/ ha)			Precio al productor (S/ / kg)		
	2015	2016 ^P	Var. %	Part. % 2016	2015	2016 ^P	Var. %	Part. % 2016	2015	2016 ^P	Var. %	2015	2016 ^P	Var. %
Nacional	1 638	1 482	-9,5	100,0	8 203	5 747	-29,9	100,0	5 009	3 878	-22,6	1,4	1,5	7,6
Amazonas	46	17	-63,0	1,1	104	40	-62,0	0,7	2 267	2 329	2,7	2,2	1,9	-15,9
Ancash	53	55	3,8	3,7	185	193	4,3	3,4	3 491	3 509	0,5	2,2	1,5	-31,0
Apurímac	30	15	-	1,0	89	47	-47,2	0,8	2 965	3 133	-	1,2	1,5	23,7
Arequipa	52	53	1,9	3,6	508	551	8,5	9,6	9 771	10 398	6,4	1,5	1,3	-12,1
Ayacucho	25	9	-64,0	0,6	63	30	-52,4	0,5	2 520	3 333	32,3	2,0	1,9	-3,0
Cajamarca	118	52	-55,9	3,5	243	74	-69,6	1,3	2 057	1 421	-30,9	2,2	1,8	-16,8
Callao	0	0	-	0,0	0	0	-	0,0	-	-	-	-	-	-
Cusco	13	15	15,4	1,0	83	110	32,5	1,9	6 385	7 333	14,9	1,9	1,6	-14,5
Huancavelica	462	247	-46,6	16,7	1 576	893	-43,4	15,5	3 411	3 615	6,0	1,5	1,6	5,2
Huánuco	291	90	-69,1	6,1	3 038	724	-76,2	12,6	10 441	8 044	-23,0	1,6	1,2	-26,3
Ica	7	10	42,9	0,7	23	34	49,9	0,6	3 257	3 417	4,9	2,0	2,8	38,0
Junín	141	139	-1,4	9,4	1 011	954	-5,7	16,6	7 170	6 860	-4,3	1,8	1,4	-24,5
La Libertad	70	59	-15,1	4,0	268	235	-12,6	4,1	3 860	3 975	3,0	1,6	1,8	10,2
Lambayeque	196	594	203,1	40,1	447	1 363	204,9	23,7	2 281	2 295	0,6	0,9	1,8	97,8
Lima	67	71	6,0	4,8	376	338	-10,1	5,9	5 612	4 761	-15,2	1,5	1,7	14,2
Lima Metropolitana	10	4	-60,0	0,3	65	24	-62,4	0,4	6 490	6 100	-6,0	0,9	0,8	-8,7
Loreto	0	0	-	0,0	0	0	-	0,0	-	-	-	-	-	-
Madre de Dios	0	0	-	0,0	0	0	-	0,0	-	-	-	-	-	-
Moquegua	0	0	-	0,0	0	0	-	0,0	-	-	-	-	-	-
Pasco	0	0	-	0,0	0	0	-	0,0	-	-	-	-	-	-
Piura	54	41	-24,1	2,8	110	82	-25,5	1,4	2 037	2 000	-1,8	2,2	2,2	0,3
Puno	0	0	-	0,0	0	0	-	0,0	-	-	-	-	-	-
San Martín	0	0	-	0,0	0	0	-	0,0	-	-	-	-	-	-
Tacna	3	11	266,7	0,7	13	56	330,8	1,0	4 333	5 091	17,5	2,8	2,8	1,6
Tumbes	0	0	-	0,0	0	0	-	0,0	-	-	-	-	-	-
Ucayali	0	0	-	0,0	0	0	-	0,0	-	-	-	-	-	-

^P Provisional

Fuente: SIEA

C.26 PERÚ: ZANAHORIA POR REGIÓN SEGÚN VARIABLES PRODUCTIVAS, OCTUBRE 2015/2016

Región	Superficie cosechada (ha)				Producción (t)				Rendimiento (kg/ ha)			Precio al productor (S/ / kg)		
	2015	2016 ^p	Var. %	Part. % 2016	2015	2016 ^p	Var. %	Part. % 2016	2015	2016 ^p	Var. %	2015	2016 ^p	Var. %
Nacional	606	689	13,7	100,0	14 933	16 166	8,3	100,0	24 659	23 481	-4,8	0,5	0,6	5,7
Amazonas	28	19	-31,2	2,8	319	184	-42,2	1,1	11 558	9 698	-16,1	1,1	0,8	-28,3
Ancash	46	33	-28,3	4,8	1 004	702	-30,1	4,3	21 826	21 273	-2,5	0,3	0,4	25,0
Apurímac	12	1	-	0,1	98	11	-88,8	0,1	8 167	11 000	-	0,9	1,2	29,5
Arequipa	91	132	45,1	19,2	4 047	5 237	29,4	32,4	44 476	39 677	-10,8	0,8	0,6	-23,0
Ayacucho	4	3	-25,0	0,4	33	25	-24,2	0,2	8 250	8 333	1,0	0,6	1,0	56,1
Cajamarca	0	0	-	0,0	0	0	-	0,0	-	-	-	-	-	-
Callao	0	0	-	0,0	0	0	-	0,0	-	-	-	-	-	-
Cusco	34	21	-38,2	3,1	421	294	-30,1	1,8	12 376	14 000	13,1	1,3	1,1	-9,0
Huancavelica	4	3	-25,0	0,4	48	21	-56,3	0,1	12 000	7 000	-41,7	0,9	0,7	-22,2
Huánuco	13	13	-3,8	1,8	359	295	-17,8	1,8	27 615	23 600	-14,5	0,5	0,6	5,3
Ica	0	12	-	1,7	0	83	-	0,5	-	6 950	-	-	1	-
Junín	28	44	57,1	6,4	628	1 039	65,5	6,4	22 418	23 607	5,3	0,4	0,3	-15,0
La Libertad	1	1	0,0	0,1	18	26	42,2	0,2	18 000	25 600	42,2	0,5	0,4	-20,0
Lambayeque	31	25	-19,4	3,6	492	354	-28,0	2,2	15 871	14 160	-10,8	0,9	0,9	0,6
Lima	289	361	24,9	52,4	7 148	7 713	7,9	47,7	24 734	21 366	-13,6	0,5	0,4	-10,3
Lima Metropolitana	7	2	-71,4	0,3	163	46	-71,6	0,3	23 229	23 050	-0,8	0,4	0,4	-8,8
Loreto	0	0	-	0,0	0	0	-	0,0	-	-	-	-	-	-
Madre de Dios	0	0	-	0,0	0	0	-	0,0	-	-	-	-	-	-
Moquegua	1	0	-100,0	0,0	29	0	-100,0	0,0	28 970	-	-	0,7	-	-100,0
Pasco	0	0	-	0,0	0	0	-	0,0	-	-	-	-	-	-
Piura	15	19	26,7	2,8	100	136	36,0	0,8	6 667	7 158	7,4	0,8	0,7	-17,6
Puno	0	0	-	0,0	0	0	-	0,0	-	-	-	-	-	-
San Martín	0	0	-	0,0	0	0	-	0,0	-	-	-	-	-	-
Tacna	2	0	-100,0	0,0	27	0	-100,0	0,0	13 500	-	-	1,4	-	-100,0
Tumbes	0	0	-	0,0	0	0	-	0,0	-	-	-	-	-	-
Ucayali	0	0	-	0,0	0	0	-	0,0	-	-	-	-	-	-

^p Provisional

Fuente: SIEA

C.27 PERÚ: AJO POR REGIÓN SEGÚN VARIABLES PRODUCTIVAS, OCTUBRE 2015/2016

Región	Superficie cosechada (ha)				Producción (t)				Rendimiento (kg/ ha)			Precio al productor (S/ / kg)		
	2015	2016 ^P	Var. %	Part. % 2016	2015	2016 ^P	Var. %	Part. % 2016	2015	2016 ^P	Var. %	2015	2016 ^P	Var. %
Nacional	757	486	-35,8	100,0	9 624	5 529	-42,5	100,0	12 713	11 377	-10,5	2,9	3,7	27,7
Amazonas	1	1	-50,0	0,1	6	3	-52,0	0,1	6 250	6 000	-4,0	2,3	2,5	8,7
Ancash	0	0	-	0,0	0	0	-	0,0	-	-	-	-	-	-
Apurímac	0	0	-	0,0	0	0	-	0,0	-	-	-	-	-	-
Arequipa	499	288	-42,3	59,3	7 944	4 270	-46,2	77,2	15 920	14 826	-6,9	2,6	3,4	31,9
Ayacucho	0	11	-	2,3	0	69	-	1,2	-	6 273	-	-	3,7	-
Cajamarca	84	81	-3,6	16,7	335	358	6,8	6,5	3 986	4 414	10,7	5,0	6,4	28,9
Callao	0	0	-	0,0	0	0	-	0,0	-	-	-	-	-	-
Cusco	0	0	-	0,0	0	0	-	0,0	-	-	-	-	-	-
Huancavelica	16	3	-81,3	0,6	81	14	-82,8	0,3	5 076	4 667	-8,1	3,6	3,5	-2,2
Huánuco	0	0	-	0,0	0	0	-	0,0	-	-	-	-	-	-
Ica	0	14	-	2,8	0	156	-	2,8	-	11 556	-	-	10,0	-
Junín	1	2	100,0	0,4	8	13	57,5	0,2	8 000	6 300	-21,3	2,4	4,6	91,7
La Libertad	3	0	-100,0	0,0	29	0	-100,0	0,0	9 667	-	-	4,3	-	-100,0
Lambayeque	0	0	-	0,0	0	0	-	0,0	-	-	-	-	-	-
Lima	136	72	-47,1	14,8	1 160	595	-48,7	10,8	8 529	8 264	-3,1	2,3	2,7	15,9
Lima Metropolitana	3	3	0,0	0,6	18	18	-0,5	0,3	6 133	6 100	-0,5	2,0	2,9	46,7
Loreto	0	0	-	0,0	0	0	-	0,0	-	-	-	-	-	-
Madre de Dios	0	0	-	0,0	0	0	-	0,0	-	-	-	-	-	-
Moquegua	0	0	-	0,0	0	0	-	0,0	-	-	-	-	-	-
Pasco	0	0	-	0,0	0	0	-	0,0	-	-	-	-	-	-
Piura	14	12	-14,3	2,5	42	34	-19,0	0,6	3 000	2 833	-5,6	6,0	4,2	-29,4
Puno	0	0	-	0,0	0	0	-	0,0	-	-	-	-	-	-
San Martín	0	0	-	0,0	0	0	-	0,0	-	-	-	-	-	-
Tacna	0	0	-	0,0	0	0	-	0,0	-	-	-	-	-	-
Tumbes	0	0	-	0,0	0	0	-	0,0	-	-	-	-	-	-
Ucayali	0	0	-	0,0	0	0	-	0,0	-	-	-	-	-	-

^P Provisional

Fuente: SIEA

C.28 PERÚ: CEBOLLA POR REGIÓN SEGÚN VARIABLES PRODUCTIVAS, OCTUBRE 2015/2016

Región	Superficie cosechada (ha)				Producción (t)				Rendimiento (kg/ ha)			Precio al productor (S/ / kg)		
	2015	2016 ^P	Var. %	Part. % 2016	2015	2016 ^P	Var. %	Part. % 2016	2015	2016 ^P	Var. %	2015	2016 ^P	Var. %
Nacional	1 626	1 090	-33,0	100,0	78 518	47 548	-39,4	100,0	48 298	43 622	-9,7	1,4	0,3	-78,2
Amazonas	0	0	-	0,0	0	0	-	0,0	-	-	-	-	0,00	-
Ancash	26	30	15,4	2,8	565	588	4,1	1,2	21 731	19 600	-9,8	0,9	0,4	-48
Apurímac	7	4	-	0,4	40	30	-24,8	0,1	5 955	7 500	-	1,2	1	-33,1
Arequipa	797	567	-28,9	52,0	39 579	25 669	-35,1	54,0	49 660	45 271	-8,8	0,8	0,2	-70,7
Ayacucho	4	4	0,0	0,4	36	37	2,8	0,1	9 000	9 250	2,8	1,0	1,2	21,8
Cajamarca	5	0	-100,0	0,0	125	0	-100,0	0,0	25 000	-	-	0,9	0,00	-100,0
Callao	0	0	-	0,0	0	0	-	0,0	-	-	-	-	0,00	-
Cusco	36	15	-58,3	1,4	449	209	-53,5	0,4	12 472	13 933	11,7	1,5	1,3	-9,8
Huancavelica	1	0	-100,0	0,0	10	0	-100,0	0,0	10 000	-	-	1,1	0,00	-100,0
Huánuco	2	3	50,0	0,3	56	63	11,7	0,1	28 200	21 000	-25,5	0,8	0,4	-50,0
Ica	485	234	-51,7	21,5	27 893	13 833	-50,4	29,1	57 571	59 116	2,7	0,7	0,6	-5,4
Junín	19	21	10,5	1,9	367	391	6,7	0,8	19 295	18 629	-3,5	1,2	0,5	-58,4
La Libertad	133	48	-63,8	4,4	6 192	1 871	-69,8	3,9	46 734	38 969	-16,6	1,1	0,5	-56,6
Lambayeque	28	52	85,7	4,8	904	1 513	67,4	3,2	32 286	29 096	-9,9	1,1	0,7	-37,8
Lima	54	78	44,4	7,2	1 481	2 091	41,2	4,4	27 426	26 808	-2,3	1,2	0,6	-54,7
Lima Metropolitana	0	0	-	0,0	0	0	-	0,0	-	-	-	-	0,00	-
Loreto	0	0	-	0,0	0	0	-	0,0	-	-	-	-	0,00	-
Madre de Dios	0	0	-	0,0	0	0	-	0,0	-	-	-	-	0,00	-
Moquegua	0	0	-	0,0	0	0	-	0,0	-	-	-	-	0,00	-
Pasco	0	0	-	0,0	0	0	-	0,0	-	-	-	-	0,00	-
Piura	15	11	-26,7	1,0	300	449	49,7	0,9	20 000	40 818	104,1	0,8	0,3	-62,5
Puno	0	0	-	0,0	0	0	-	0,0	-	-	-	-	0,00	-
San Martín	0	0	-	0,0	0	0	-	0,0	-	-	-	-	0,00	-
Tacna	15	23	53,3	2,1	521	805	54,5	1,7	34 733	35 000	0,8	1,4	0,5	-62,7
Tumbes	0	0	-	0,0	0	0	-	0,0	-	-	-	-	0,00	-
Ucayali	0	0	-	0,0	0	0	-	0,0	-	-	-	-	0,00	-

^P Provisional

Fuente: SIEA

C.29 PERÚ: MAIZ CHOCLO POR REGIÓN SEGÚN VARIABLES PRODUCTIVAS, OCTUBRE 2015/2016

Región	Superficie cosechada (ha)				Producción (t)				Rendimiento (kg/ ha)			Precio al productor (S/ / kg)		
	2015	2016 ^P	Var. %	Part. % 2016	2015	2016 ^P	Var. %	Part. % 2016	2015	2016 ^P	Var. %	2015	2016 ^P	Var. %
Nacional	1 979	2 378	20,2	100,0	18 692	25 792	38,0	100,0	9 447	10 848	14,8	1,2	1,2	2,7
Amazonas	1	6	400,0	0,3	10	49	415,1	0,2	8 000	8 242	3,0	0,8	1,3	57,2
Ancash	80	74	-7,5	3,1	1 035	835	-19,3	3,2	12 938	11 284	-12,8	0,6	0,9	33,5
Apurímac	12	0	-	0,0	180	0	-100,0	0,0	15 000	-	-	0,7	-	-100,0
Arequipa	102	483	373,5	20,3	1 805	8 877	391,8	34,4	17 694	18 378	3,9	0,9	0,9	-1,0
Ayacucho	0	0	-	0,0	0	0	-	0,0	-	-	-	-	-	-
Cajamarca	0	0	-	0,0	0	0	-	0,0	-	-	-	-	-	-
Callao	0	0	-	0,0	0	0	-	0,0	-	-	-	-	-	-
Cusco	0	0	-	0,0	0	0	-	0,0	-	-	-	-	-	-
Huancavelica	19	0	-100,0	0,0	234	0	-100,0	0,0	12 316	-	-	1,6	-	-100,0
Huánuco	43	18	-58,1	0,8	313	104	-66,8	0,4	7 279	5 778	-20,6	2,0	1,6	-19,4
Ica	361	345	-4,4	14,5	3 842	3 500	-8,9	13,6	10 644	10 146	-4,7	1,4	1,4	1,8
Junín	22	13	-40,9	0,5	167	97	-41,5	0,4	7 573	7 492	-1,1	1,8	1,7	-4,9
La Libertad	13	17	30,8	0,7	196	258	32,0	1,0	15 046	15 188	0,9	1,3	1,1	-13,0
Lambayeque	368	210	-42,9	8,8	3 036	1 774	-41,6	6,9	8 250	8 448	2,4	2,3	2,4	7,5
Lima	313	464	48,2	19,5	5 017	7 117	41,9	27,6	16 029	15 338	-4,3	1,0	1,5	42,0
Lima Metropolitana	10	0	-100,0	0,0	130	0	-100,0	0,0	13 000	-	-	1,0	-	-100
Loreto	586	726	23,9	30,5	2 307	3 028	31,3	11,7	3 937	4 171	5,9	0,4	0,4	-4,8
Madre de Dios	0	0	-	0,0	0	0	-	0,0	-	-	-	-	-	-
Moquegua	3	0	-100,0	0,0	50	0	-100,0	0,0	16 603	-	-	0,9	-	-100,0
Pasco	0	0	-	0,0	0	0	-	0,0	-	-	-	-	-	-
Piura	0	0	-	0,0	0	0	-	0,0	-	-	-	-	-	-
Puno	0	0	-	0,0	0	0	-	0,0	-	-	-	-	-	-
San Martín	0	0	-	0,0	0	0	-	0,0	-	-	-	-	-	-
Tacna	14	2	-85,7	0,1	165	27	-83,6	0,1	11 786	13 500	14,5	1,1	1,1	-0,6
Tumbes	32	20	-38,1	0,8	206	125	-39,6	0,5	6 550	6 393	-2,4	1,0	0,9	-11,3
Ucayali	0	0	-	0,0	0	0	-	0,0	-	-	-	-	-	-

^P Provisional

Fuente: SIEA

C.30 PERÚ: PAPA POR REGIÓN SEGÚN VARIABLES PRODUCTIVAS, OCTUBRE 2015/2016

Región	Superficie cosechada (ha)				Producción (t)				Rendimiento (kg/ ha)			Precio al productor (S/ / kg)		
	2015	2016 ^p	Var. %	Part. % 2016	2015	2016 ^p	Var. %	Part. % 2016	2015	2016 ^p	Var. %	2015	2016 ^p	Var. %
Nacional	11 624	11 152	-4,1	100,0	240 202	237 809	-1,0	100,0	20 665	21 324	3,2	0,8	1,3	59,7
Amazonas	470	342	-27,3	3,1	7 518	5 401	-28,2	2,3	15 989	15 793	-1,2	1,4	1,5	8,9
Ancash	137	107	-21,9	1,0	1 673	1 434	-14,3	0,6	12 214	13 402	9,7	1,3	1,3	1,8
Apurímac	65	65	-	0,6	1 421	1 430	0,6	0,6	21 862	22 000	-	1,0	1,0	0,8
Arequipa	2 223	2 835	27,5	25,4	81 182	98 944	21,9	41,6	36 519	34 901	-4,4	0,8	1,2	50,8
Ayacucho	92	13	-85,9	0,1	1 598	234	-85,4	0,1	17 370	18 000	3,6	0,9	1,0	9,5
Cajamarca	1 825	2 061	12,9	18,5	20 581	22 962	11,6	9,7	11 277	11 141	-1,2	1,0	1,2	22,8
Callao	0	0	-	0,0	0	0	-	0,0	-	-	-	-	-	-
Cusco	0	20	-	0,2	0	330	-	0,1	-	16 500	-	-	1,7	-
Huancavelica	463	505	9,1	4,5	4 849	5 384	11,0	2,3	10 473	10 661	1,8	0,7	0,8	12,3
Huánuco	3 426	2 906	-15,2	26,1	61 679	49 239	-20,2	20,7	18 003	16 944	-5,9	1,0	1,6	51,7
Ica	577	585	1,5	5,2	18 843	19 391	2,9	8,2	32 686	33 146	1,4	0,8	1,1	34,6
Junín	111	260	134,2	2,3	1 673	4 377	161,7	1,8	15 068	16 836	11,7	0,9	1,4	52,9
La Libertad	1 291	823	-36,3	7,4	22 667	16 897	-25,5	7,1	17 557	20 531	16,9	0,9	1,5	65,5
Lambayeque	10	40	300,0	0,4	62	315	408,1	0,1	6 200	7 875	27	0,7	0,9	28,6
Lima	519	385	-25,8	3,5	10 374	9 518	-8,3	4,0	19 988	24 722	23,7	0,8	1,4	80,4
Lima Metropolitana	8	4	-50,0	0,0	220	119	-46,0	0,0	27 500	29 688	8,0	0,8	1,0	33,3
Loreto	0	0	-	0,0	0	0	-	0,0	-	-	-	-	-	-
Madre de Dios	0	0	-	0,0	0	0	-	0,0	-	-	-	-	-	-
Moquegua	3	0	-100,0	0,0	57	0	-100,0	0,0	19 007	-	-	0,8	-	-100,0
Pasco	186	1	-99,5	0,0	3 541	20	-99,4	0,0	19 038	20 000	5,1	1,4	1,4	-1,5
Piura	213	190	-10,8	1,7	2 162	1 641	-24,1	0,7	10 150	8 637	-14,9	0,9	1,4	58,9
Puno	0	0	-	0,0	0	0	-	0,0	-	-	-	-	-	-
San Martín	0	0	-	0,0	0	0	-	0,0	-	-	-	-	-	-
Tacna	5	10	100,0	0,1	102	173	69,6	0,1	20 400	17 300	-15,2	1,1	1,5	33,8
Tumbes	0	0	-	0,0	0	0	-	0,0	-	-	-	-	-	-
Ucayali	0	0	-	0,0	0	0	-	0,0	-	-	-	-	-	-

^p Provisional

Fuente: SIEA

C.31 PERÚ: YUCA POR REGIÓN SEGÚN VARIABLES PRODUCTIVAS, OCTUBRE 2015/2016

Región	Superficie cosechada (ha)				Producción (t)				Rendimiento (kg/ ha)			Precio al productor (S/ / kg)		
	2015	2016 ^P	Var. %	Part. % 2016	2015	2016 ^P	Var. %	Part. % 2016	2015	2016 ^P	Var. %	2015	2016 ^P	Var. %
Nacional	8 580	8 775	2,3	100,0	102 965	102 724	-0,2	100,0	12 000	11 706	-2,4	0,6	0,6	3,0
Amazonas	694	695	0,1	7,9	10 479	10 598	1,1	10,3	15 100	15 260	1,1	0,9	0,8	-4,3
Ancash	40	9	-77,5	0,1	813	181	-77,7	0,2	20 325	20 111	-1,1	1,0	0,8	-15,5
Apurímac	4	0	-	0,0	20	0	-100,0	0,0	5 000	-	-	0,5	-	-100,0
Arequipa	3	3	0,0	0,0	45	46	2,0	0,0	15 140	15 437	2,0	1,4	2,0	42,9
Ayacucho	95	43	-54,7	0,5	961	420	-56,3	0,4	10 116	9 767	-3,4	0,8	0,8	-0,1
Cajamarca	893	761	-14,9	8,7	7 355	6 513	-11,4	6,3	8 234	8 564	4,0	1,1	1,2	9,8
Callao	0	0	-	0,0	0	0	-	0,0	-	-	-	-	-	-
Cusco	238	230	-3,2	2,6	2 289	2 253	-1,6	2,2	9 638	9 796	1,6	1,4	1,0	-27,5
Huancavelica	0	0	-	0,0	0	0	-	0,0	-	-	-	-	-	-
Huánuco	384	397	3,5	4,5	4 268	4 365	2,3	4,2	11 129	10 995	-1,2	0,5	0,6	4,2
Ica	0	0	-	0,0	0	0	-	0,0	-	-	-	-	-	-
Junín	764	775	1,4	8,8	8 695	8 912	2,5	8,7	11 381	11 499	1,0	0,6	1,0	61,3
La Libertad	96	75	-21,9	0,9	1 499	1 426	-4,9	1,4	15 619	19 013	21,7	0,9	0,9	-6,1
Lambayeque	74	152	105,4	1,7	779	1 806	131,8	1,8	10 527	11 882	12,9	1,1	0,6	-44,1
Lima	129	63	-51,2	0,7	4 796	2 386	-50,3	2,3	37 178	37 873	1,9	0,5	0,5	6,8
Lima Metropolitana	0	0	-	0,0	0	0	-	0,0	-	-	-	-	-	-
Loreto	3 402	3 781	11,1	43,1	37 396	39 198	4,8	38,2	10 992	10 367	-5,7	0,4	0,4	-4,1
Madre de Dios	60	78	30,3	0,9	816	1 056	29,4	1,0	13 714	13 626	-0,6	0,9	0,9	-1,7
Moquegua	0	0	-	0,0	0	0	-	0,0	-	-	-	-	-	-
Pasco	335	407	21,5	4,6	4 936	6 076	23,1	5,9	14 733	14 929	1,3	0,7	0,7	-1,8
Piura	209	130	-37,8	1,5	1 195	725	-39,3	0,7	5 718	5 577	-2,5	1,1	1,0	-9,0
Puno	0	0	-	0,0	0	0	-	0,0	-	-	-	-	-	-
San Martín	531	508	-4,3	5,8	8 267	8 213	-0,7	8,0	15 569	16 161	3,8	0,5	0,5	-0,2
Tacna	0	0	-	0,0	0	0	-	0,0	-	-	-	-	-	-
Tumbes	13	12	-8,0	0,1	206	208	1,2	0,2	16 440	18 083	10,0	0,8	0,7	-12,6
Ucayali	618	658	6,5	7,5	8 149	8 342	2,4	8,1	13 186	12 678	-3,9	0,4	0,4	17,0

^P Provisional

Fuente: SIEA

C.32 PERÚ: CAMOTE POR REGIÓN SEGÚN VARIABLES PRODUCTIVAS, OCTUBRE 2015/2016

Región	Superficie cosechada (ha)				Producción (t)				Rendimiento (kg/ ha)			Precio al productor (S/ / kg)		
	2015	2016 ^p	Var. %	Part. % 2016	2015	2016 ^p	Var. %	Part. % 2016	2015	2016 ^p	Var. %	2015	2016 ^p	Var. %
Nacional	1 478	1 284	-13,1	100,0	26 688	22 318	-16,4	100,0	18 059	17 381	-3,8	0,6	0,6	4,6
Amazonas	5	10	90,0	0,7	40	69	72,3	0,3	8 000	7 253	-9,3	1,2	0,9	-19,8
Ancash	137	76	-44,5	5,9	2 885	1 516	-47,5	6,8	21 058	19 947	-5,3	0,6	0,5	-19,4
Apurímac	1	1	-	0,1	12	14	16,7	0,1	12 000	14 000	-	1,0	1,0	0,0
Arequipa	14	28	100,0	2,2	212	231	9,0	1,0	15 146	8 257	-45,5	1,0	1,1	9,3
Ayacucho	2	3	50,0	0,2	31	60	93,5	0,3	15 500	20 000	29,0	0,5	0,5	0,0
Cajamarca	83	73	-12,0	5,7	508	484	-4,8	2,2	6 124	6 626	8,2	0,4	0,5	23,5
Callao	0	0	-	0,0	0	0	-	0,0	-	-	-	-	-	-
Cusco	0	0	-	0,0	0	0	-	0,0	-	-	-	-	-	-
Huancavelica	0	0	-	0,0	0	0	-	0,0	-	-	-	-	-	-
Huánuco	39	20	-48,7	1,6	528	215	-59,3	1,0	13 538	10 750	-20,6	0,9	0,9	4,8
Ica	29	74	155,2	5,8	619	1 729	179,3	7,7	21 347	23 366	9,5	0,6	0,8	39,5
Junín	0	0	-	0,0	0	0	-	0,0	-	-	-	-	-	-
La Libertad	20	30	51,3	2,3	298	573	92,5	2,6	15 272	19 431	27,2	0,7	0,5	-21,6
Lambayeque	423	394	-6,9	30,7	5 995	5 464	-8,9	24,5	14 173	13 868	-2,1	0,5	0,4	-18,3
Lima	609	530	-13,0	41,3	13 636	11 351	-16,8	50,9	22 391	21 417	-4,3	0,5	0,6	16,5
Lima Metropolitana	24	24	0,0	1,9	495	475	-4,0	2,1	20 625	19 807	-4,0	0,6	0,7	17,3
Loreto	0	0	-	0,0	0	0	-	0,0	-	-	-	-	-	-
Madre de Dios	3	3	0,0	0,2	20	22	9,1	0,1	6 567	7 167	9,1	0,9	0,7	-15,0
Moquegua	0	0	-	0,0	0	0	-	0,0	-	-	-	-	-	-
Pasco	0	0	-	0,0	0	0	-	0,0	-	-	-	-	-	-
Piura	81	14	-82,7	1,1	1 349	75	-94,4	0,3	16 654	5 357	-67,8	1,0	1,0	-1,2
Puno	0	0	-	0,0	0	0	-	0,0	-	-	-	-	-	-
San Martín	0	0	-	0,0	0	0	-	0,0	-	-	-	-	-	-
Tacna	0	0	-	0,0	0	0	-	0,0	-	-	-	-	-	-
Tumbes	2	4	73,9	0,3	12	33	184,5	0,1	5 074	8 300	64	0,8	0,8	5
Ucayali	6	1	-83,3	0,1	49	7	-86,7	0,0	8 125	6 500	-20,0	0,5	0,8	64,2

^p Provisional

Fuente: SIEA

C.33 PERÚ: OCA POR REGIÓN SEGÚN VARIABLES PRODUCTIVAS, OCTUBRE 2015/2016

Región	Superficie cosechada (ha)				Producción (t)				Rendimiento (kg/ ha)			Precio al productor (S/ / kg)		
	2015	2016 ^P	Var. %	Part. % 2016	2015	2016 ^P	Var. %	Part. % 2016	2015	2016 ^P	Var. %	2015	2016 ^P	Var. %
Nacional	3	2	-33,3	100,0	12	11	-8,3	100,0	4 000	5 500	37,5	0,7	0,6	-12,6
Amazonas	0	0	-	0,0	0	0	-	0,0	-	-	-	-	-	-
Ancash	0	0	-	0,0	0	0	-	0,0	-	-	-	-	-	-
Apurímac	0	0	-	0,0	0	0	-	0,0	-	-	-	-	-	-
Arequipa	0	0	-	0,0	0	0	-	0,0	-	-	-	-	-	-
Ayacucho	0	0	-	0,0	0	0	-	0,0	-	-	-	-	-	-
Cajamarca	3	2	-33,3	100,0	12	11	-8,3	100,0	4 000	5 500	37,5	0,6	0,6	0,0
Callao	0	0	-	0,0	0	0	-	0,0	-	-	-	-	-	-
Cusco	0	0	-	0,0	0	0	-	0,0	-	-	-	-	-	-
Huancavelica	0	0	-	0,0	0	0	-	0,0	-	-	-	-	-	-
Huánuco	0	0	-	0,0	0	0	-	0,0	-	-	-	-	-	-
Ica	0	0	-	0,0	0	0	-	0,0	-	-	-	-	-	-
Junín	0	0	-	0,0	0	0	-	0,0	-	-	-	-	-	-
La Libertad	0	0	-	0,0	0	0	-	0,0	-	-	-	-	-	-
Lambayeque	0	0	-	0,0	0	0	-	0,0	-	-	-	-	-	-
Lima	0	0	-	0,0	0	0	-	0,0	-	-	-	-	-	-
Lima Metropolitana	0	0	-	0,0	0	0	-	0,0	-	-	-	-	-	-
Loreto	0	0	-	0,0	0	0	-	0,0	-	-	-	-	-	-
Madre de Dios	0	0	-	0,0	0	0	-	0,0	-	-	-	-	-	-
Moquegua	0	0	-	0,0	0	0	-	0,0	-	-	-	-	-	-
Pasco	0	0	-	0,0	0	0	-	0,0	-	-	-	-	-	-
Piura	0	0	-	0,0	0	0	-	0,0	-	-	-	-	-	-
Puno	0	0	-	0,0	0	0	-	0,0	-	-	-	-	-	-
San Martín	0	0	-	0,0	0	0	-	0,0	-	-	-	-	-	-
Tacna	0	0	-	0,0	0	0	-	0,0	-	-	-	-	-	-
Tumbes	0	0	-	0,0	0	0	-	0,0	-	-	-	-	-	-
Ucayali	0	0	-	0,0	0	0	-	0,0	-	-	-	-	-	-

^P Provisional

Fuente: SIEA

C.34 PERÚ: OLLUCO POR REGIÓN SEGÚN VARIABLES PRODUCTIVAS, OCTUBRE 2015/2016

Región	Superficie cosechada (ha)				Producción (t)				Rendimiento (kg/ ha)			Precio al productor (S/ / kg)		
	2015	2016 ^P	Var. %	Part. % 2016	2015	2016 ^P	Var. %	Part. % 2016	2015	2016 ^P	Var. %	2015	2016 ^P	Var. %
Nacional	183	46	-74,9	100,0	957	261	-72,7	100,0	5 217	5 674	8,8	1,0	1,1	9,0
Amazonas	18	8	-56,5	17,4	114	49	-57,2	18,8	6 217	6 125	-1,5	1,4	2,1	45,0
Ancash	20	18	-10,0	39,1	98	84	-14,3	32,2	4 900	4 667	-4,8	1,5	1,3	-9,8
Apurímac	0	0	-	0,0	0	0	-	0,0	-	-	-	-	-	-
Arequipa	0	0	-	0,0	0	0	-	0,0	-	-	-	-	-	-
Ayacucho	0	0	-	0,0	0	0	-	0,0	-	-	-	-	-	-
Cajamarca	21	10	-52,4	21,7	141	72	-48,9	27,6	6 714	7 200	7,2	0,9	1,2	35,1
Callao	0	0	-	0,0	0	0	-	0,0	-	-	-	-	-	-
Cusco	0	0	-	0,0	0	0	-	0,0	-	-	-	-	-	-
Huancavelica	123	5	-95,9	10,9	597	26	-95,6	10,0	4 854	5 200	7,1	1,6	1,1	-29,2
Huánuco	0	0	-	0,0	0	0	-	0,0	-	-	-	-	-	-
Ica	0	0	-	0,0	0	0	-	0,0	-	-	-	-	-	-
Junín	1	5	400,0	10,9	6	30	368,8	11,5	6 400	6 000	-6,3	1,1	1,5	38,2
La Libertad	0	0	-	0,0	0	0	-	0,0	-	-	-	-	-	-
Lambayeque	0	0	-	0,0	0	0	-	0,0	-	-	-	-	-	-
Lima	0	0	-	0,0	0	0	-	0,0	-	-	-	-	-	-
Lima Metropolitana	0	0	-	0,0	0	0	-	0,0	-	-	-	-	-	-
Loreto	0	0	-	0,0	0	0	-	0,0	-	-	-	-	-	-
Madre de Dios	0	0	-	0,0	0	0	-	0,0	-	-	-	-	-	-
Moquegua	0	0	-	0,0	0	0	-	0,0	-	-	-	-	-	-
Pasco	0	0	-	0,0	0	0	-	0,0	-	-	-	-	-	-
Piura	0	0	-	0,0	0	0	-	0,0	-	-	-	-	-	-
Puno	0	0	-	0,0	0	0	-	0,0	-	-	-	-	-	-
San Martín	0	0	-	0,0	0	0	-	0,0	-	-	-	-	-	-
Tacna	0	0	-	0,0	0	0	-	0,0	-	-	-	-	-	-
Tumbes	0	0	-	0,0	0	0	-	0,0	-	-	-	-	-	-
Ucayali	0	0	-	0,0	0	0	-	0,0	-	-	-	-	-	-

^P Provisional

Fuente: SIEA

C.35 PERÚ: PÁPRIKA POR REGIÓN SEGÚN VARIABLES PRODUCTIVAS, OCTUBRE 2015/2016

Región	Superficie cosechada (ha)				Producción (t)				Rendimiento (kg/ ha)			Precio al productor (S/ / kg)		
	2015	2016 ^P	Var. %	Part. % 2016	2015	2016 ^P	Var. %	Part. % 2016	2015	2016 ^P	Var. %	2015	2016 ^P	Var. %
Nacional	517	182	-64,8	100,0	2 472	1 356	-45,1	100,0	4 780	7 451	55,9	6,3	6,7	5,9
Amazonas	0	0	-	0,0	0	0	-	0,0	-	-	-	-	-	-
Ancash	72	20	-72,2	11,0	372	115	-69,1	8,5	5 167	5 750	11,3	5,6	6,0	6,5
Apurímac	0	0	-	0,0	0	0	-	0,0	-	-	-	-	-	-
Arequipa	0	0	-	0,0	0	0	-	0,0	-	-	-	-	-	-
Ayacucho	0	0	-	0,0	0	0	-	0,0	-	-	-	-	-	-
Cajamarca	0	4	-	2,2	0	68	-	5,0	-	17 000	-	-	2	-
Callao	0	0	-	0,0	0	0	-	0,0	-	-	-	-	-	-
Cusco	0	0	-	0,0	0	0	-	0,0	-	-	-	-	-	-
Huancavelica	0	0	-	0,0	0	0	-	0,0	-	-	-	-	-	-
Huánuco	0	0	-	0,0	0	0	-	0,0	-	-	-	-	-	-
Ica	34	2	-94,1	1,1	263	12	-95,4	0,9	7 721	6 000	-22,3	6,0	5,5	-8,6
Junín	0	0	-	0,0	0	0	-	0,0	-	-	-	-	-	-
La Libertad	27	14	-48,1	7,7	215	116	-46,0	8,6	7 963	8 286	4,1	7,0	7,5	7,1
Lambayeque	15	5	-66,7	2,7	124	43	-65,3	3,2	8 267	8 600	4,0	5,8	5,5	-5,2
Lima	41	39	-4,9	21,4	186	232	24,7	17,1	4 537	5 949	31,1	7,5	6,5	-13,8
Lima Metropolitana	0	0	-	0,0	0	0	-	0,0	-	-	-	-	-	-
Loreto	0	0	-	0,0	0	0	-	0,0	-	-	-	-	-	-
Madre de Dios	0	0	-	0,0	0	0	-	0,0	-	-	-	-	-	-
Moquegua	0	0	-	0,0	0	0	-	0,0	-	-	-	-	-	-
Pasco	0	0	-	0,0	0	0	-	0,0	-	-	-	-	-	-
Piura	328	98	-70,1	53,8	1 312	770	-41,3	56,8	4 000	7 857	96,4	3,4	8,5	150,7
Puno	0	0	-	0,0	0	0	-	0,0	-	-	-	-	-	-
San Martín	0	0	-	0,0	0	0	-	0,0	-	-	-	-	-	-
Tacna	0	0	-	0,0	0	0	-	0,0	-	-	-	-	-	-
Tumbes	0	0	-	0,0	0	0	-	0,0	-	-	-	-	-	-
Ucayali	0	0	-	0,0	0	0	-	0,0	-	-	-	-	-	-

^P Provisional

Fuente: SIEA

C.36 PERÚ: FRIJOL SECO POR REGIÓN SEGÚN VARIABLES PRODUCTIVAS, OCTUBRE 2015/2016

Región	Superficie cosechada (ha)				Producción (t)				Rendimiento (kg/ ha)			Precio al productor (S/ / kg)		
	2015	2016 ^P	Var. %	Part. % 2016	2015	2016 ^P	Var. %	Part. % 2016	2015	2016 ^P	Var. %	2015	2016 ^P	Var. %
Nacional	4 170	3 272	-21,5	100,0	5 416	4 256	-21,4	100,0	1 299	1 301	0,2	3,9	4,0	4,2
Amazonas	94	0	-100,0	0,0	47	0	-100,0	0,0	500	-	-	5,0	-	-100,0
Ancash	57	52	-8,8	1,6	71	65	-9,2	1,5	1 246	1 240	-0,4	4,1	4,1	-0,6
Apurímac	4	25	-	0,8	8	50	525,0	1,2	2 000	2 000	-	3,0	3,5	16,7
Arequipa	421	106	-74,8	3,2	882	234	-73,5	5,5	2 096	2 208	5,3	4,8	6,0	25,3
Ayacucho	2	2	0,0	0,1	3	2	-33,3	0,0	1 500	1 000	-33,3	2,8	5,0	78,6
Cajamarca	150	280	87,3	8,6	130	384	195,8	9,0	869	1 373	57,9	2,5	4,2	68,8
Callao	0	0	-	0,0	0	0	-	0,0	-	-	-	-	-	-
Cusco	0	0	-	0,0	0	0	-	0,0	-	-	-	-	-	-
Huancavelica	153	42	-72,5	1,3	224	65	-71,1	1,5	1 463	1 540	5,3	3,5	3,6	4,1
Huánuco	143	93	-35,1	2,8	239	172	-28,2	4,0	1 671	1 849	10,7	4,0	4,7	16,9
Ica	31	26	-16,1	0,8	63	34	-46,2	0,8	2 025	1 300	-35,8	5,8	6,8	17,4
Junín	187	152	-18,7	4,6	244	180	-26,4	4,2	1 307	1 183	-9,5	3,1	3,2	1,1
La Libertad	521	74	-85,9	2,2	721	105	-85,4	2,5	1 386	1 431	3,2	3,9	3,8	-0,7
Lambayeque	289	280	-3,1	8,6	252	346	37,3	8,1	872	1 236	41,7	2,9	3,5	20
Lima	132	194	47,0	5,9	318	456	43,4	10,7	2 409	2 351	-2,4	5,3	6,1	15,3
Lima Metropolitana	0	0	-	0,0	0	0	-	0,0	-	-	-	-	-	-
Loreto	762	893	17,2	27,3	865	945	9,2	22,2	1 135	1 058	-6,8	1,8	1,8	-1,0
Madre de Dios	0	0	-	0,0	0	0	-	0,0	-	-	-	-	-	-
Moquegua	0	0	-	0,0	0	0	-	0,0	-	-	-	-	-	-
Pasco	0	0	-	0,0	0	0	-	0,0	-	-	-	-	-	-
Piura	388	346	-10,8	10,6	311	284	-8,7	6,7	802	821	2,4	3,3	3,8	13,8
Puno	0	0	-	0,0	0	0	-	0,0	-	-	-	-	-	-
San Martín	485	243	-49,9	7,4	491	230	-53,0	5,4	1 012	948	-6,3	4,8	7,8	64,3
Tacna	0	0	-	0,0	0	0	-	0,0	-	-	-	-	-	-
Tumbes	1	0	-100,0	0,0	1	0	-100,0	0,0	1 200	-	-	3,0	-	-100,0
Ucayali	351	464	32,2	14,2	546	705	29,1	16,6	1 555	1 518	-2,4	4,0	3,2	-21,0

^P Provisional

Fuente: SIEA

C.37 PERÚ: PALLAR SECO POR REGIÓN SEGÚN VARIABLES PRODUCTIVAS, OCTUBRE 2015/2016

Región	Superficie cosechada (ha)				Producción (t)				Rendimiento (kg/ ha)			Precio al productor (S/ / kg)		
	2015	2016 ^P	Var. %	Part. % 2016	2015	2016 ^P	Var. %	Part. % 2016	2015	2016 ^P	Var. %	2015	2016 ^P	Var. %
Nacional	1195	1559	30,4	100,0	1642,1	2203	34,2	100,0	1374	1413	2,9	5,1	6,2	20,5
Amazonas	0	0	-	0,0	0	0	-	0,0	-	-	-	-	-	-
Ancash	64	0	-100,0	0,0	106	0	-100,0	0,0	1648	-	-	3,1	-	-100,0
Apurímac	0	0	-	0,0	0	0	-	0,0	-	-	-	-	-	-
Arequipa	0	0	-	0,0	0	0	-	0,0	-	-	-	-	-	-
Ayacucho	7	0	-100,0	0,0	7	0	-100,0	0,0	1000	-	-	4,2	-	-100,0
Cajamarca	0	0	-	0,0	0	0	-	0,0	-	-	-	-	-	-
Callao	0	0	-	0,0	0	0	-	0,0	-	-	-	-	-	-
Cusco	0	0	-	0,0	0	0	-	0,0	-	-	-	-	-	-
Huancavelica	0	0	-	0,0	0	0	-	0,0	-	-	-	-	-	-
Huánuco	0	0	-	0,0	0	0	-	0,0	-	-	-	-	-	-
Ica	705	1334	89,1	85,6	756	1950	158,1	88,5	1071	1462	36,5	6,0	6,3	4,0
Junín	0	0	-	0,0	0	0	-	0,0	-	-	-	-	-	-
La Libertad	24	0	-100,0	0,0	76	0	-100,0	0,0	3167	-	-	3,2	-	-100,0
Lambayeque	395	225	-43,0	14,4	698	253	-63,8	11,5	1767	1124	-36,4	2,2	1,9	-15,8
Lima	0	0	-	0,0	0	0	-	0,0	-	-	-	-	-	-
Lima Metropolitana	0	0	-	0,0	0	0	-	0,0	-	-	-	-	-	-
Loreto	0	0	-	0,0	0	0	-	0,0	-	-	-	-	-	-
Madre de Dios	0	0	-	0,0	0	0	-	0,0	-	-	-	-	-	-
Moquegua	0	0	-	0,0	0	0	-	0,0	-	-	-	-	-	-
Pasco	0	0	-	0,0	0	0	-	0,0	-	-	-	-	-	-
Piura	0	0	-	0,0	0	0	-	0,0	-	-	-	-	-	-
Puno	0	0	-	0,0	0	0	-	0,0	-	-	-	-	-	-
San Martín	0	0	-	0,0	0	0	-	0,0	-	-	-	-	-	-
Tacna	0	0	-	0,0	0	0	-	0,0	-	-	-	-	-	-
Tumbes	0	0	-	0,0	0	0	-	0,0	-	-	-	-	-	-
Ucayali	0	0	-	0,0	0	0	-	0,0	-	-	-	-	-	-

^P Provisional

Fuente: SIEA

C.38 PERÚ: HABA SECA POR REGIÓN SEGÚN VARIABLES PRODUCTIVAS, OCTUBRE 2015/2016

Región	Superficie cosechada (ha)				Producción (t)				Rendimiento (kg/ ha)			Precio al productor (S/ / kg)		
	2015	2016 ^P	Var. %	Part. % 2016	2015	2016 ^P	Var. %	Part. % 2016	2015	2016 ^P	Var. %	2015	2016 ^P	Var. %
Nacional	83	154	86,7	100,0	174	136	-21,7	100,0	2 107	884	-58,1	1,7	2,5	41,8
Amazonas	3	0	-100,0	0,0	2	0	-100,0	0,0	780	-	-	2,5	-	-100,0
Ancash	0	0	-	0,0	0	0	-	0,0	-	-	-	-	-	-
Apurímac	0	0	-	0,0	0	0	-	0,0	-	-	-	-	-	-
Arequipa	0	0	-	0,0	0	0	-	0,0	-	-	-	-	-	-
Ayacucho	0	0	-	0,0	0	0	-	0,0	-	-	-	-	-	-
Cajamarca	8	55	587,5	35,7	6	33	459,3	24,3	738	600	-18,6	1,1	2,5	134,9
Callao	0	0	-	0,0	0	0	-	0,0	-	-	-	-	-	-
Cusco	0	0	-	0,0	0	0	-	0,0	-	-	-	-	-	-
Huancavelica	27	21	-22,2	13,6	41	32	-21,0	23,5	1 500	1 524	1,6	1,6	1,5	-9,2
Huánuco	0	0	-	0,0	0	0	-	0,0	-	-	-	-	-	-
Ica	0	0	-	0,0	0	0	-	0,0	-	-	-	-	-	-
Junín	0	2	-	1,3	0	3	-	2,5	-	1 700	-	-	3,0	-
La Libertad	0	0	-	0,0	0	0	-	0,0	-	-	-	-	-	-
Lambayeque	15	0	-100,0	0,0	90	0	-100	0,0	6 000	-	-	2	-	-100
Lima	9	2	-77,8	1,3	11	2	-81,8	1,5	1 222	1 000	-18,2	2,7	2,8	2,2
Lima Metropolitana	0	0	-	0,0	0	0	-	0,0	-	-	-	-	-	-
Loreto	0	0	-	0,0	0	0	-	0,0	-	-	-	-	-	-
Madre de Dios	0	0	-	0,0	0	0	-	0,0	-	-	-	-	-	-
Moquegua	21	9	-57,1	5,8	24	10	-60	7,1	1 164	1 073	-7,8	3,5	3,8	9,4
Pasco	0	0	-	0,0	0	0	-	0,0	-	-	-	-	-	-
Piura	0	65	-	42,2	0	56	-	41,2	-	862	-	-	3,6	-
Puno	0	0	-	0,0	0	0	-	0,0	-	-	-	-	-	-
San Martín	0	0	-	0,0	0	0	-	0,0	-	-	-	-	-	-
Tacna	0	0	-	0,0	0	0	-	0,0	-	-	-	-	-	-
Tumbes	0	0	-	0,0	0	0	-	0,0	-	-	-	-	-	-
Ucayali	0	0	-	0,0	0	0	-	0,0	-	-	-	-	-	-

^P Provisional

Fuente: SIEA

C.39 PERÚ: ARVEJA SECA POR REGIÓN SEGÚN VARIABLES PRODUCTIVAS, OCTUBRE 2015/2016

Región	Superficie cosechada (ha)				Producción (t)				Rendimiento (kg/ ha)			Precio al productor (S/ / kg)		
	2015	2016 ^P	Var. %	Part. % 2016	2015	2016 ^P	Var. %	Part. % 2016	2015	2016 ^P	Var. %	2015	2016 ^P	Var. %
Nacional	6 204	5 950	-4,1	100,0	5 332	5 985	12,2	100,0	859	1 006	17,0	2,5	2,5	0,7
Amazonas	61	44	-27,9	0,7	44	30	-32,7	0,5	729	681	-6,7	3,8	3,5	-8,0
Ancash	123	0	-100,0	0,0	128	0	-100,0	0,0	1 041	-	-	2,3	-	-100,0
Apurímac	0	0	-	0,0	0	0	-	0,0	-	-	-	-	-	-
Arequipa	0	0	-	0,0	0	0	-	0,0	-	-	-	-	-	-
Ayacucho	0	3	-	0,1	0	4	-	0,1	-	1 333	-	-	3,0	-
Cajamarca	5 282	5 572	5,5	93,6	4 353	5 502	26,4	91,9	824	987	19,8	2,4	2,4	0,8
Callao	0	0	-	0,0	0	0	-	0,0	-	-	-	-	-	-
Cusco	0	0	-	0,0	0	0	-	0,0	-	-	-	-	-	-
Huancavelica	296	160	-45,9	2,7	435	252	-42,1	4,2	1 468	1 573	7,2	1,5	1,6	5,6
Huánuco	3	3	0,0	0,1	2	2	0,0	0,0	800	800	0,0	2,9	3,5	20,7
Ica	0	0	-	0,0	0	0	-	0,0	-	-	-	-	-	-
Junín	0	0	-	0,0	0	0	-	0,0	-	-	-	-	-	-
La Libertad	0	17	-	0,3	0	21	-	0,4	-	1 235	-	-	2,4	-
Lambayeque	196	90	-54,1	1,5	173	123	-28,9	2,1	883	1 367	54,8	2,1	1,9	-12,5
Lima	0	0	-	0,0	0	0	-	0,0	-	-	-	-	-	-
Lima Metropolitana	0	0	-	0,0	0	0	-	0,0	-	-	-	-	-	-
Loreto	0	0	-	0,0	0	0	-	0,0	-	-	-	-	-	-
Madre de Dios	0	0	-	0,0	0	0	-	0,0	-	-	-	-	-	-
Moquegua	0	0	-	0,0	0	0	-	0,0	-	-	-	-	-	-
Pasco	0	0	-	0,0	0	0	-	0,0	-	-	-	-	-	-
Piura	243	61	-74,9	1,0	197	51	-74,1	0,9	811	836	3,1	3,2	2,8	-14,7
Puno	0	0	-	0,0	0	0	-	0,0	-	-	-	-	-	-
San Martín	0	0	-	0,0	0	0	-	0,0	-	-	-	-	-	-
Tacna	0	0	-	0,0	0	0	-	0,0	-	-	-	-	-	-
Tumbes	0	0	-	0,0	0	0	-	0,0	-	-	-	-	-	-
Ucayali	0	0	-	0,0	0	0	-	0,0	-	-	-	-	-	-

^P Provisional

Fuente: SIEA

PRODUCCIÓN PECUARIA Y AVÍCOLA

PRODUCCIÓN DE ANIMALES VIVOS

Vacuno

La ganadería nacional, en estos últimos años, está evolucionando y particularmente la productividad del sector ganadero es cada vez más notable. Empresas e instituciones realizan un esfuerzo para mejorar la calidad de la crianza y consumo de ganado vacuno con productos de mayor calidad. Esto se está logrando gracias a la implementación de nuevas tecnologías y eventos en pro del desarrollo de la industria orien-

por kg) e inferior 1,0% respecto al mes de setiembre de este año (S/ 5,65 por kg).

Porcino

La explotación porcina nacional, viene registrando importantes avances en términos de productividad por el nivel tecnológico alcanzado en estos últimos años vinculados a mejoras genéticas de los animales reproductores, así como equipamiento, sanidad y alimentación.

En el período enero-octubre de este año, esta especie alcanzó una producción de 163,3 mil toneladas, acumulando 4,2 %, con relación al mismo período del año anterior, 156,7 miles de toneladas.

En octubre 2016, esta especie alcanzó una producción de 16,3 mil toneladas, mostrando una expansión de 4,0% con relación al mismo mes del año anterior, en que se produjo 15,7 miles de toneladas, debido a una mayor saca de animales orientadas al consumo humano que se va incrementando en gran medida por sanidad, inocuidad de los productos y una mayor oferta de cortes. Las regiones que mostraron mayores crecimientos fueron: Huánuco (15,9%), Lima (6,0 %), Arequipa (7,9%) y La Libertad (2,4%).

En octubre el precio promedio a nivel nacional recibido por el productor de porcinos, fue de S/ 6,79 por kg, registrando un incremento de 4,6% respecto al mismo mes del año anterior (S/ 6,49 por kg) e inferior en (0,2%) en relación al mes de setiembre de este año (S/ 6,81 por kg).

tada a la obtención de ganado vacuno de calidad.

En el período enero-octubre del presente año, se registró una producción de 318 mil toneladas ligeramente inferior al obtenido el mismo período del año 2015 (323,6 mil toneladas), decreciendo en 1,6%. En este período, las contribuciones al incremento de la producción fueron: La Libertad, Ancash, Ayacucho y Lima.

La producción de vacuno, una de las especies de origen animal que contribuye significativamente en el subsector pecuario, en octubre del 2016 registró una producción de 31,027 mil toneladas de peso vivo, masa ligeramente superior a la obtenida el mismo mes del 2015, incrementándose ligeramente en 0,1% (31 mil toneladas). Las regiones de mayor participación, respecto al total nacional fueron Cajamarca (15,7 %), Huánuco (10,9 %), Puno (9,0%), Lima Metropolitana (6,2%) y Ayacucho (5,1%).

En octubre 2016, el precio promedio de vacuno a nivel nacional recibido por el productor fue de S/ 5,60 por kg. 2,3% superior al registrado el mismo mes del año anterior (S/ 5,47

G.7 PERÚ: PRODUCCIÓN Y PRECIO EN CHACRA DE VACUNO VIVO

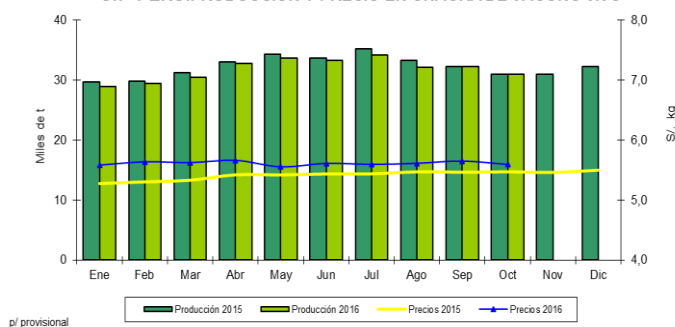

G.8 PERÚ: PRODUCCIÓN Y PRECIO EN CHACRA DE PORCINO VIVO

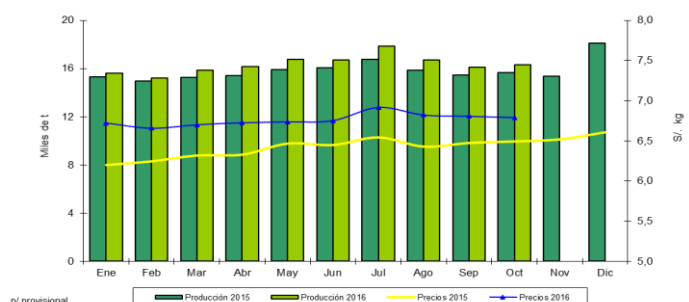

Pollo

La producción de pollo, uno de los alimentos de origen animal con mayor frecuencia dentro de los hábitos de consumo.

En el período enero-octubre 2016 se registró 1411,8 mil toneladas de producción, masa superior a la obtenida el mismo período del año 2015 (1340 mil toneladas), incrementándose en 5,3%. A nivel nacional, las mayores contribuciones en este período fueron Lima, Arequipa e Ica.

En octubre 2016 registró una producción de 145,1 mil toneladas, masa superior a la obtenida el mismo mes del año 2015 (139,8 mil toneladas), incrementándose en 3,8%. Este comportamiento se debe principalmente a una mayor colocación de pollos "BB" línea carne, asociado a la mejora constante en el manejo y la nutrición desarrollando dietas con excelentes resultados productivos así como la selección genética generando líneas comerciales cada vez más precoces. Las regiones que incidieron en este crecimiento fueron Lima, La Libertad e Ica

En octubre de este año el precio promedio a nivel nacional recibido por el productor de pollo, fue de S/ 5,02 por kg, registrando un incremento de 1,4% respecto al mismo mes del año anterior (S/ 4,95 por kg) y superior en (2,1%) en relación al mes de setiembre de este año (S/ 4,91 por kg).

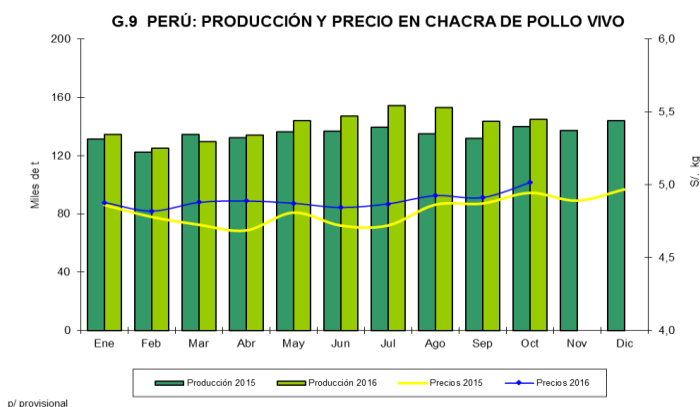

PRODUCTOS DE ANIMALES

Leche cruda de vaca

En octubre 2016, la leche cruda de vaca, registró una producción de 155,2 mil toneladas, cantidad superior a la obtenida el mismo mes del año 2015, evolucionando en 3,6%

(149,9 mil toneladas). El crecimiento señalado se debe principalmente a una mayor producción de leche en las principales cuencas lecheras del país: Arequipa (Majes, Santa Rita, Mejía, Vitor, Arequipa, Caylloma y Castilla), Lima (Lurín, Huacho y Cañete), Cajamarca (La encañada, Baños del Inca, Namora, Jesús, Cajamarca, San Juan y Cospan), La Libertad (Trujillo, Pacasmayo, Ascope y Virú) y últimamente en Puno (Melgar, Puno, Azángaro, Huancané, Chucuito y Lampa).

G.10 PERÚ: PRODUCCIÓN Y PRECIO EN CHACRA DE LECHE CRUDA DE VACA

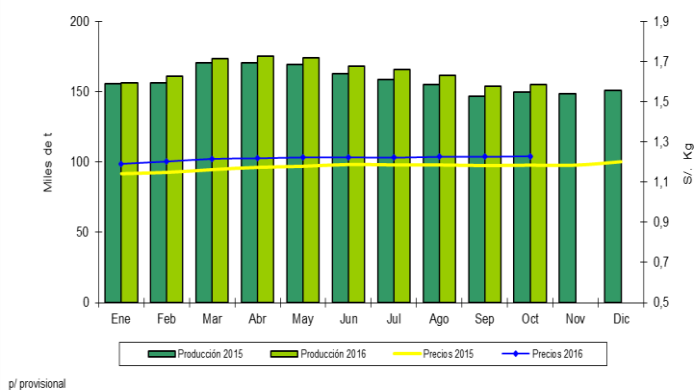

En los primeros diez meses de este año se registró una producción de 1644,2 mil toneladas, cifra superior en 3,0% con respecto al mismo período del año 2015 que fue 1 595,7 mil toneladas.

Huevo de gallina

En el período enero-octubre 2016, se registró una producción de 332,8 mil toneladas de huevo comerciales de gallina, cantidad superior a la obtenida en el mismo período del año 2015, evolucionando en 3,5% (321,6 mil toneladas). Ica, La libertad y San Martín propiciaron este crecimiento por mayor cantidad de gallinas ponedoras.

En el mes de octubre del 2016, la producción de huevos comerciales, uno de los productos de consumo alternativo ante una menor oferta de ciertos productos de origen animal y principalmente carnes, registró una producción de 34 mil toneladas, cantidad superior a la obtenida el mismo mes del año 2015, evolucionando en 4,5% respecto a octubre del

2015 (32 mil toneladas). El resultado positivo obtenido en octubre se debe principalmente a un adecuado programa de alimentación, sanidad y manejo de las gallinas ponedoras.

A nivel nacional, la participación de las regiones de Ica (39,7%), La Libertad (16,8%), Lima (16,4%), San Martín (3,2%) y Arequipa (3,1%) fueron importantes en el incremento de la producción de huevos en el mes de octubre.

G.11 PERÚ: PRODUCCIÓN Y PRECIO EN CHACRA DE HUEVO DE GALLINA

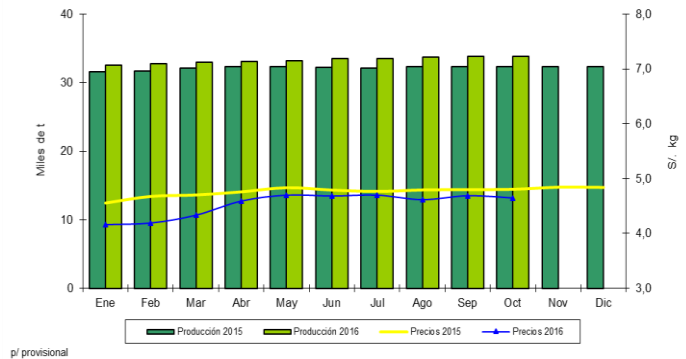

C.40 PERÚ: PRODUCCIÓN DE ANIMALES VIVOS Y PRODUCTOS DE ANIMALES POR PRODUCTO SEGÚN AÑO, ENERO-OCTUBRE 2012-2016

Producto	Miles de toneladas					Variación porcentual				
	2012	2013	2014	2015	2016 ^p	2012/ 2011	2013/ 2012	2014/ 2013	2015/ 2014	2016/ 2015
Animales vivos										
Vacuno	307,0	316,8	321,5	323,6 ^r	318,4	4,2	3,2	1,5	0,7	-1,6
Llama	8,3	8,0	7,9	8,1 ^r	7,7	3,7	-4,0	-1,0	1,9	-5,1
Alpaca	23,3	23,6	24,3	24,1 ^r	23,7	5,5	1,3	3,1	-0,8	-1,9
Ovino	75,5	74,5	73,1	73,7 ^r	70,8	3,2	-1,4	-1,9	0,8	-3,9
Caprino	13,2	13,7	13,1	12,4 ^r	12,2	2,0	3,4	-4,4	-5,1	-1,6
Porcino	133,8	139,8	148,3	156,7 ^r	163,3	4,0	4,5	6,1	5,6	4,2
Pollo	1 225,3	1 263,3	1 321,9	1 434,0 ^r	1 515,4	10,1	3,1	4,6	8,5	5,7
Leche cruda										
Leche cruda de vaca	1 513,3	1 524,8	1 553,8	1 595,7 ^r	1 644,2	2,0	0,8	1,9	2,7	3,0
Huevos de gallina u otras aves, con cáscara, frescos										
Huevo de gallina	259,7	291,4	297,3	321,6	332,8	-1,9	12,2	2,0	8,2	3,5
Otros productos de animales										
Lana de ovino	9,4	8,8	8,1	8,1	8,0	6,5	-6,3	-7,3	-0,4	-1,4
Fibra de llama	0,4	0,3	0,4	0,3	0,3	3,2	-4,2	6,0	-9,1	-4,4
Fibra de alpaca	2,3	1,8	1,8	1,7	1,7	1,6	-18,5	-2,0	-3,4	-0,7

^r Revisado

^p Provisional

Fuente: SIEA

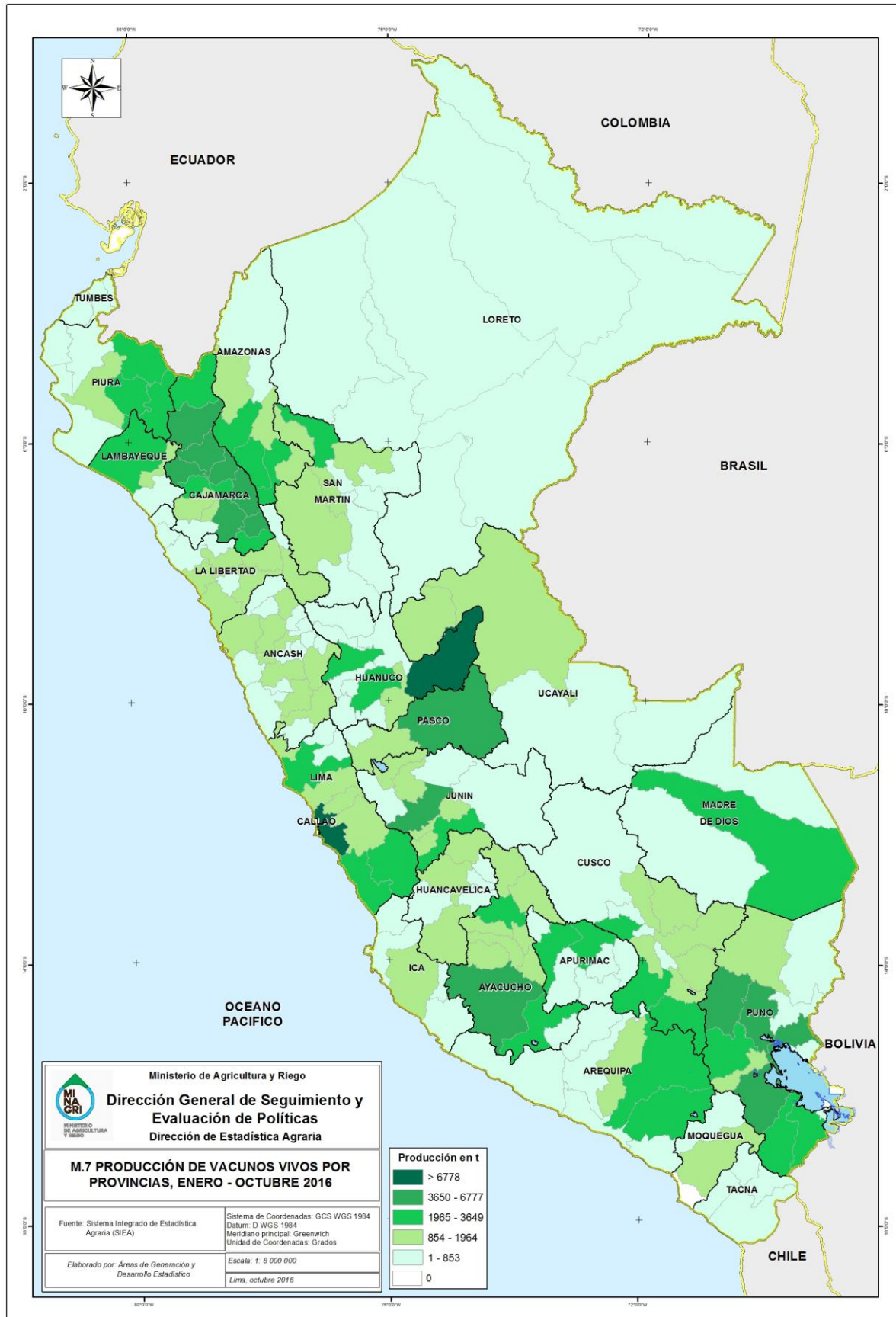

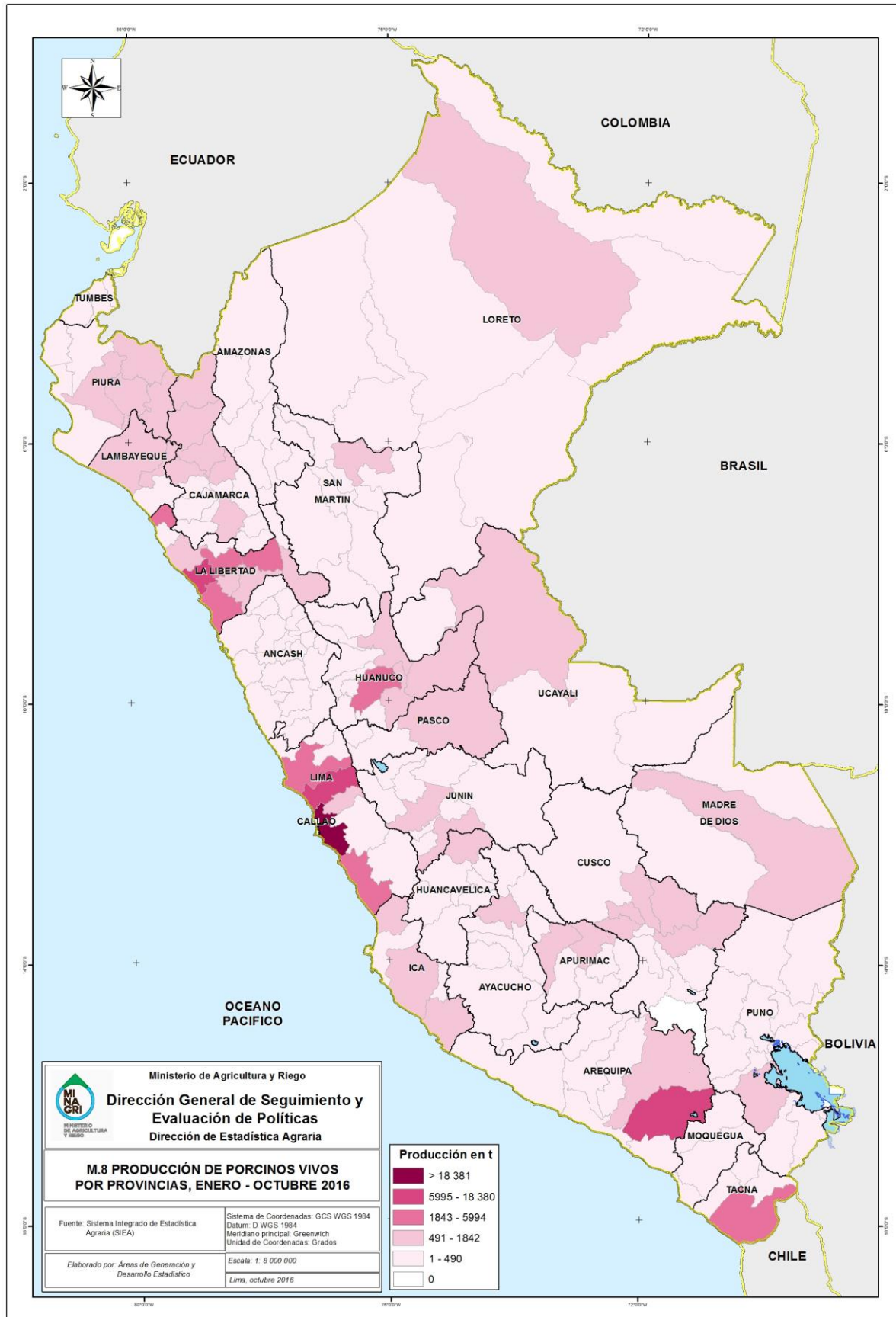

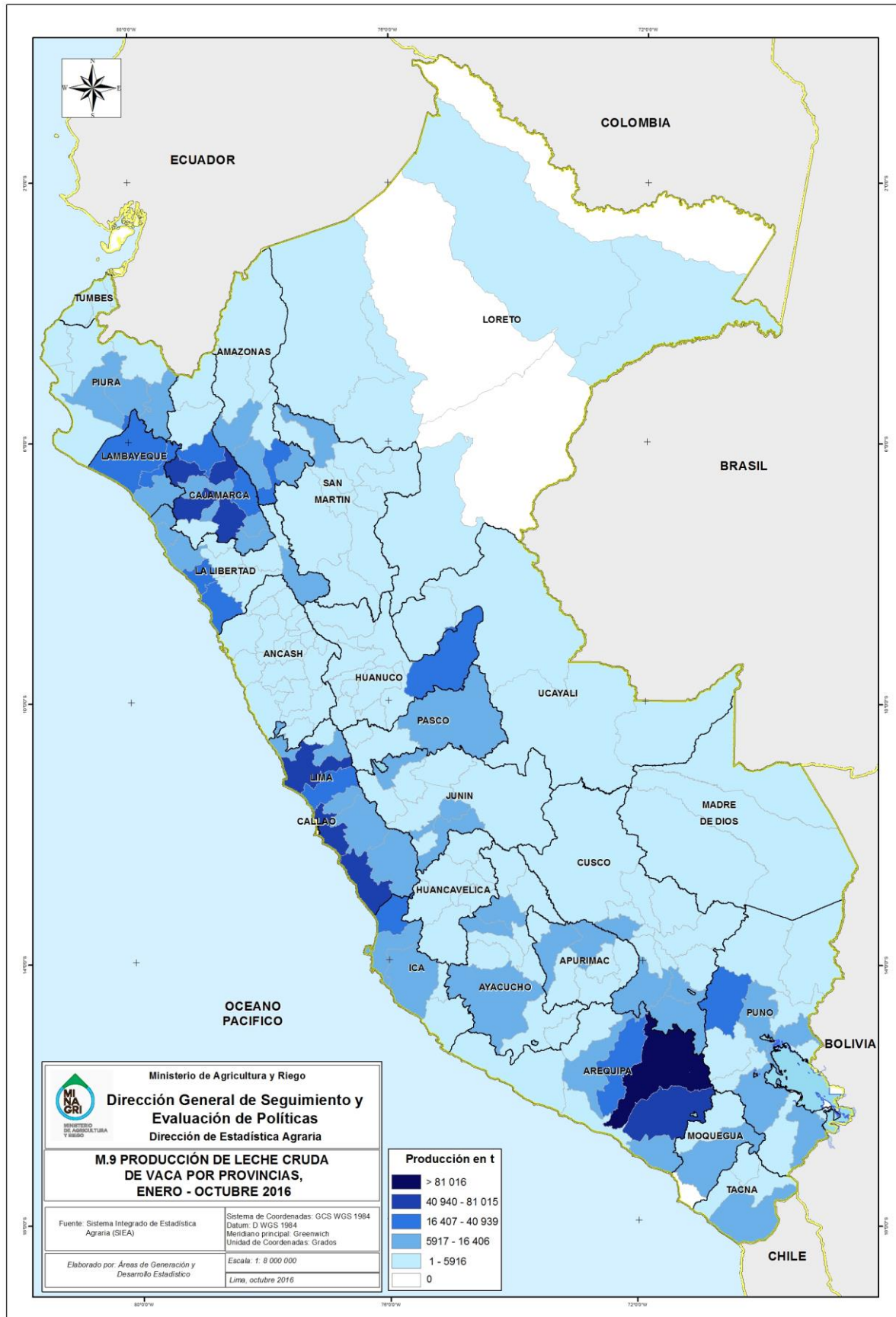

**C.41 PERÚ: PRECIO RECIBIDO POR EL PRODUCTOR DE ANIMALES VIVOS Y PRODUCTOS DE ANIMALES POR PRODUCTO SEGÚN AÑO
 ENERO- OCTUBRE 2012-2016**

Producto	Soles / kilogramo					Variación porcentual				
	2012	2013	2014	2015	2016 ^P	2012/ 2011	2013/ 2012	2014/ 2013	2015/ 2014	2016/ 2015
Animales vivos										
Vacuno	4,66	4,81	5,23	5,40 ^r	5,61	10,3	3,4	8,6	3,4	3,9
Llama	3,60	3,87	4,25	4,08 ^r	4,34	7,3	7,5	9,6	-3,9	6,4
Alpaca	4,01	4,41	4,77	4,62 ^r	4,85	10,9	10,1	8,1	-3,2	5,1
Ovino	4,88	5,22	5,69	5,77 ^r	5,91	8,5	7,1	9,0	1,3	2,4
Caprino	3,66	3,90	4,02	4,25 ^r	4,65	4,0	6,5	3,0	5,8	9,4
Porcino	5,16	5,84	6,03	6,39 ^r	6,76	3,1	13,1	3,2	6,1	5,7
Pollo	4,69	4,76	4,76	4,81 ^r	4,89	0,8	1,6	0,0	0,9	1,7
Leche cruda										
Leche cruda de vaca	1,06	1,13	1,17	1,20 ^r	1,22	5,6	6,4	4,1	2,7	1,1
Huevos de gallina u otras aves, con cáscara, frescos										
Huevo de gallina	4,16	4,34	4,61	4,75 ^r	4,53	7,3	4,2	6,3	3,0	-4,6
Otros productos de animales										
Lana de ovino	5,22	6,46	6,22	6,28	6,52	-10,9	23,8	-3,7	1,0	3,8
Fibra de llama	5,82	5,07	5,53	6,07	6,84	12,6	-12,9	9,1	9,8	12,7
Fibra de alpaca	13,33	13,84	14,63	14,87	15,11	8,5	3,8	5,7	1,6	1,6

^r Revisado

^P Provisional

Fuente: SIEA

C.42 PERÚ: VACUNOS VIVOS POR REGIÓN SEGÚN VARIABLES PRODUCTIVAS, OCTUBRE 2015/2016

Región	Saca (miles de unidades)				Producción (toneladas)				Rendimiento (kg/ animal)			Precio al productor (S/ kg)		
	2015 ^r	2016 ^p	Var. %	Part. %	2015 ^r	2016 ^p	Var. %	Part. %	2015 ^r	2016 ^p	Var. %	2015 ^r	2016 ^p	Var. %
Nacional	110,6	110,2	-0,3	100,0	31 012	31 027	0,0	100,0	280,5	281,6	0,4	5,47	5,60	2,3
Amazonas	4,8	4,9	3,5	4,5	1 340	1 386	3,4	4,5	282,0	282,0	0,0	5,25	5,45	3,7
Ancash	5,8	6,1	4,7	5,5	1 415	1 482	4,7	4,8	243,1	243,3	0,1	5,48	5,60	2,2
Apurímac	3,8	3,9	1,0	3,5	795	797	0,2	2,6	207,5	205,9	-0,8	5,26	5,04	-4,2
Arequipa	4,2	4,0	-4,8	3,6	1 306	1 357	3,9	4,4	313,7	342,4	9,1	5,44	5,50	1,1
Ayacucho	6,2	6,5	5,8	5,9	1 566	1 580	0,9	5,1	253,3	241,5	-4,7	5,50	5,45	-0,9
Cajamarca	18,9	17,7	-6,0	16,1	5 374	4 886	-9,1	15,7	285,1	275,8	-3,3	4,96	5,12	3,3
Callao	0,0	0,0	-	-	0	0	-	-	-	-	-	-	-	-
Cusco	5,1	5,4	6,0	4,9	1 483	1 491	0,5	4,8	289,9	275,0	-5,1	5,32	5,50	3,4
Huancavelica	2,7	2,6	-3,2	2,4	583	580	-0,6	1,9	216,7	222,5	2,6	5,70	5,60	-1,8
Huánuco	12,0	12,3	2,3	11,1	3 269	3 382	3,5	10,9	272,3	275,4	1,1	5,70	5,40	-5,3
Ica	1,0	1,1	7,2	1,0	312	326	4,6	1,1	311,0	303,4	-2,5	5,70	5,32	-6,7
Junín	5,9	6,1	2,6	5,5	1 454	1 456	0,1	4,7	245,8	239,8	-2,4	6,20	6,50	4,8
La Libertad	4,4	4,5	1,4	4,0	1 216	1 244	2,4	4,0	277,1	279,6	0,9	6,16	6,50	5,5
Lambayeque	2,1	2,0	-5,2	1,8	549	548	-0,2	1,8	262,7	276,7	5,3	5,10	5,50	7,8
Lima	5,2	5,2	0,3	4,7	1 526	1 492	-2,2	4,8	294,9	287,5	-2,5	5,28	5,80	9,8
Lima Metropolitan	4,2	4,3	1,2	3,9	1 892	1 918	1,3	6,2	450,2	450,7	0,1	5,90	5,72	-3,1
Loreto	0,9	0,8	-13,8	0,7	250	210	-15,9	0,7	267,2	260,5	-2,5	6,80	6,70	-1,5
Madre de Dios	1,0	1,2	14,2	1,1	328	374	14,3	1,2	318,4	318,7	0,1	4,58	4,36	-4,8
Moquegua	0,5	0,4	-16,0	0,4	190	189	-0,9	0,6	400,4	472,5	18,0	5,15	5,20	1,0
Pasco	1,6	1,6	-0,2	1,5	485	501	3,3	1,6	301,4	311,8	3,5	5,00	5,15	3,0
Piura	4,1	3,8	-7,9	3,4	1 489	1 453	-2,4	4,7	362,6	384,3	6,0	5,15	5,62	9,1
Puno	9,4	9,3	-0,4	8,5	2 536	2 797	10,3	9,0	271,2	300,2	10,7	5,80	6,10	5,2
San Martín	4,6	4,5	-2,7	4,1	996	954	-4,3	3,1	216,9	213,5	-1,6	5,50	5,80	5,5
Tacna	0,5	0,5	-3,2	0,4	187	179	-4,6	0,6	378,9	373,4	-1,4	5,01	5,55	10,8
Tumbes	0,6	0,6	-5,9	0,5	176	159	-9,6	0,5	288,8	277,5	-3,9	5,81	5,75	-1,0
Ucayali	1,2	1,2	-2,9	1,0	297	288	-3,0	0,9	250,6	250,2	-0,2	6,08	6,09	0,2

r Revisado

^p Provisional

Fuente: SIEA.

C.43 PERÚ: LLAMAS VIVAS POR REGIÓN SEGÚN VARIABLES PRODUCTIVAS, OCTUBRE 2015/2016

Región	Saca (miles de unidades)				Producción (toneladas)				Rendimiento (kg/ animal)			Precio al productor (S/ kg)		
	2015 ^r	2016 ^p	Var. %	Part. %	2015 ^r	2016 ^p	Var. %	Part. %	2015 ^r	2016 ^p	Var. %	2015 ^r	2016 ^p	Var. %
Nacional	9,5	9,1	-4,6	100,0	692	672	-2,9	100,0	72,7	74,0	1,8	4,16	4,27	2,4
Amazonas	0,0	0,0	-	-	0	0	-	-	-	-	-	-	-	-
Ancash	0,0	0,0	-	-	0	0	-	-	-	-	-	-	-	-
Apurímac	0,8	0,8	-0,5	8,5	56	55	-1,2	8,2	72,0	71,5	-0,6	3,54	3,71	4,7
Arequipa	1,5	1,3	-8,4	14,8	107	102	-4,9	15,2	73,1	75,9	3,8	4,32	4,65	7,6
Ayacucho	0,7	0,6	-12,0	6,8	47	42	-8,8	6,3	66,3	68,6	3,6	4,40	4,35	-1,1
Cajamarca	0,0	0,0	-	-	0	0	-	-	-	-	-	-	-	-
Callao	0,0	0,0	-	-	0	0	-	-	-	-	-	-	-	-
Cusco	1,3	1,4	1,9	14,9	87	89	2,4	13,2	65,0	65,3	0,5	3,85	3,90	1,3
Huancavelica	0,9	0,9	1,7	10,0	66	67	1,8	9,9	73,8	73,9	0,2	4,55	4,20	-7,7
Huánuco	0,0	0,0	-	-	0	0	-	-	-	-	-	-	-	-
Ica	0,0	0,0	-	-	0	0	-	-	-	-	-	-	-	-
Junín	0,7	0,7	8,9	7,8	39	47	18,5	6,9	60,2	65,6	8,8	3,82	3,95	3,4
La Libertad	0,0	0,0	-	-	0	0	-	-	-	-	-	-	-	-
Lambayeque	0,0	0,0	-	-	0	0	-	-	-	-	-	-	-	-
Lima	0,2	0,1	-8,2	1,6	11	11	-2,7	1,6	70,5	74,7	5,9	4,39	4,52	3,0
Lima Metropolitan	0,0	0,0	-	-	0	0	-	-	-	-	-	-	-	-
Loreto	0,0	0,0	-	-	0	0	-	-	-	-	-	-	-	-
Madre de Dios	0,0	0,0	-	-	0	0	-	-	-	-	-	-	-	-
Moquegua	0,2	0,2	4,3	1,8	15	16	3,8	2,3	93,3	92,9	-0,5	3,75	3,93	4,8
Pasco	0,2	0,2	-12,6	2,3	15	14	-7,4	2,0	61,5	65,1	5,9	4,30	4,05	-5,8
Piura	0,0	0,0	-	-	0	0	-	-	-	-	-	-	-	-
Puno	2,8	2,5	-10,9	27,4	226	206	-9,0	30,7	81,2	82,9	2,1	4,30	4,50	4,7
San Martín	0,0	0,0	-	-	0	0	-	-	-	-	-	-	-	-
Tacna	0,4	0,4	2,8	4,0	24	24	2,0	3,6	67,0	66,4	-0,8	3,90	4,06	4,1
Tumbes	0,0	0,0	-	-	0	0	-	-	-	-	-	-	-	-
Ucayali	0,0	0,0	-	-	0	0	-	-	-	-	-	-	-	-

r Revisado

^p Provisional

Fuente: SIEA.

C.44 PERÚ: ALPACAS VIVAS POR REGIÓN SEGÚN VARIABLES PRODUCTIVAS, OCTUBRE 2015/2016

Región	Saca (miles de unidades)				Producción (toneladas)				Rendimiento (kg/ animal)			Precio al productor (S/ kg)		
	2015 ^r	2016 ^p	Var. %	Part. %	2015 ^r	2016 ^p	Var. %	Part. %	2015 ^r	2016 ^p	Var. %	2015 ^r	2016 ^p	Var. %
Nacional	34,7	34,4	-1,1	100,0	2 020	1 998	-1,1	100,0	58,1	58,1	0,0	4,65	4,79	3,1
Amazonas	0,0	0,0	-	-	0	0	-	-	-	-	-	-	-	-
Ancash	0,0	0,03	6,9	0,1	2	2	-3,5	0,1	63,6	57,4	-9,7	3,98	3,95	-0,8
Apurímac	1,8	1,9	1,4	5,4	102	104	1,9	5,2	55,5	55,8	0,5	3,69	3,70	0,4
Arequipa	4,5	4,5	-0,1	13,2	246	246	0,0	12,3	54,1	54,1	0,0	4,68	4,75	1,5
Ayacucho	2,1	2,6	22,7	7,6	112	153	36,4	7,7	53,0	59,0	11,2	4,23	4,50	6,4
Cajamarca	0,0	0,0	-	-	0	0	-	-	-	-	-	-	-	-
Callao	0,0	0,0	-	-	0	0	-	-	-	-	-	-	-	-
Cusco	6,3	6,4	1,8	18,6	377	383	1,8	19,2	60,0	60,0	0,0	4,16	4,50	8,2
Huancavelica	2,1	2,1	1,2	6,1	132	134	1,3	6,7	63,4	63,4	0,1	4,70	4,66	-0,9
Huánuco	0,0	0,1	56,1	0,2	3	4	33,9	0,2	67,3	57,7	-14,2	4,80	4,93	2,7
Ica	0,0	0,0	-	-	0	0	-	-	-	-	-	-	-	-
Junín	1,1	1,1	5,9	3,3	51	55	6,4	2,7	47,7	47,9	0,4	4,30	4,65	8,1
La Libertad	0,0	0,0	11,5	0,1	2	2	13,6	0,1	73,3	74,7	1,8	4,71	4,55	-3,4
Lambayeque	0,0	0,0	-	-	0	0	-	-	-	-	-	-	-	-
Lima	0,2	0,2	-7,0	0,5	13	12	-7,3	0,6	68,7	68,5	-0,3	4,57	5,02	9,8
Lima Metropolitan	0,0	0,0	-	-	0	0	-	-	-	-	-	-	-	-
Loreto	0,0	0,0	-	-	0	0	-	-	-	-	-	-	-	-
Madre de Dios	0,0	0,0	-	-	0	0	-	-	-	-	-	-	-	-
Moquegua	0,3	0,3	-1,0	0,9	23	23	0,2	1,2	77,3	78,3	1,2	4,70	4,62	-1,7
Pasco	0,5	0,6	19,0	1,7	28	30	8,4	1,5	58,5	53,3	-9,0	5,33	4,90	-8,1
Piura	0,0	0,0	-	-	0	0	-	-	-	-	-	-	-	-
Puno	15,2	14,0	-8,0	40,8	897	816	-9,0	40,9	58,9	58,2	-1,1	5,00	5,18	3,6
San Martín	0,0	0,0	-	-	0	0	-	-	-	-	-	-	-	-
Tacna	0,5	0,5	6,4	1,6	32	33	3,9	1,7	63,9	62,4	-2,3	4,90	4,70	-4,1
Tumbes	0,0	0,0	-	-	0	0	-	-	-	-	-	-	-	-
Ucayali	0,0	0,0	-	-	0	0	-	-	-	-	-	-	-	-

r Revisado

p Provisional

Fuente: SIEA.

C.45 PERÚ: OVINOS VIVOS POR REGIÓN SEGÚN VARIABLES PRODUCTIVAS, OCTUBRE 2015/2016

Región	Saca (miles de unidades)				Producción (toneladas)				Rendimiento (kg/ animal)			Precio al productor (S/ kg)		
	2015 ^r	2016 ^p	Var. %	Part. %	2015 ^r	2016 ^p	Var. %	Part. %	2015 ^r	2016 ^p	Var. %	2015 ^r	2016 ^p	Var. %
Nacional	217,7	211,0	-3,1	100,0	6 510	6 345	-2,5	100,0	29,9	30,1	0,5	5,83	5,86	0,5
Amazonas	0,4	0,4	-5,0	0,2	16	15	-5,1	0,2	38,8	38,8	-0,1	5,49	5,28	-3,8
Ancash	10,5	11,0	4,6	5,2	275	287	4,6	4,5	26,0	26,0	0,0	4,86	4,93	1,4
Apurímac	6,7	6,7	0,2	3,2	171	173	1,1	2,7	25,6	25,8	0,9	5,29	5,13	-3,1
Arequipa	12,4	14,0	12,2	6,6	333	366	9,9	5,8	26,8	26,2	-2,0	5,50	5,65	2,7
Ayacucho	11,2	10,9	-3,2	5,2	311	308	-0,9	4,9	27,7	28,3	2,3	4,87	4,92	1,0
Cajamarca	9,3	9,5	1,9	4,5	317	300	-5,3	4,7	34,1	31,7	-7,1	4,94	4,92	-0,5
Callao	0,0	0,0	-	-	0	0	-	-	-	-	-	-	-	-
Cusco	22,1	21,8	-1,5	10,3	608	634	4,3	10,0	27,5	29,1	5,9	6,08	6,20	2,0
Huancavelica	10,6	10,4	-1,5	4,9	338	334	-1,3	5,3	31,9	32,0	0,2	5,66	5,65	-0,2
Huánuco	13,1	13,9	5,9	6,6	340	366	7,6	5,8	25,9	26,3	1,7	5,50	5,52	0,4
Ica	0,7	0,6	-15,5	0,3	17	15	-13,4	0,2	26,1	26,8	2,5	5,30	5,37	1,3
Junín	22,8	23,4	2,5	11,1	612	614	0,3	9,7	26,8	26,3	-2,1	6,44	6,45	0,1
La Libertad	15,3	15,5	1,6	7,4	499	506	1,5	8,0	32,6	32,6	0,0	5,00	5,42	8,4
Lambayeque	2,9	3,4	20,5	1,6	125	143	14,0	2,2	43,9	41,6	-5,5	5,40	5,82	7,8
Lima	7,1	6,5	-8,0	3,1	209	204	-2,2	3,2	29,5	31,3	6,4	5,28	5,46	3,4
Lima Metropolitan	0,4	0,4	0,5	0,2	13	13	0,0	0,2	32,0	31,8	-0,5	5,73	5,58	-2,6
Loreto	0,2	0,2	11,5	0,1	6	6	-1,4	0,1	33,0	29,2	-11,6	4,08	4,14	1,5
Madre de Dios	0,2	0,2	-13,5	0,1	8	8	-5,3	0,1	42,1	46,1	9,5	5,08	5,01	-1,4
Moquegua	0,3	0,4	1,4	0,2	19	19	-1,0	0,3	54,1	52,8	-2,4	5,08	5,30	4,3
Pasco	7,2	7,0	-3,1	3,3	238	223	-6,5	3,5	32,9	31,7	-3,5	6,21	5,62	-9,4
Piura	4,9	5,7	15,4	2,7	182	176	-3,1	2,8	36,9	31,0	-16,0	5,21	5,68	8,9
Puno	57,4	47,4	-17,5	22,5	1 801	1 567	-13,0	24,7	31,4	33,1	5,4	6,60	6,58	-0,3
San Martín	0,4	0,4	-6,1	0,2	13	11	-12,9	0,2	29,6	27,4	-7,3	5,28	5,88	11,4
Tacna	0,7	0,7	4,1	0,3	38	39	0,8	0,6	56,7	54,9	-3,2	5,00	5,50	10,0
Tumbes	0,6	0,6	1,0	0,3	18	16	-11,9	0,3	29,6	25,8	-12,7	5,79	5,48	-5,3
Ucayali	0,1	0,1	17,7	0,0	2	2	11,3	0,0	29,5	27,9	-5,4	4,75	5,14	8,2

r Revisado

^p Provisional

Fuente: SIEA.

C.46 PERÚ: CAPRINOS VIVOS POR REGIÓN SEGÚN VARIABLES PRODUCTIVAS, OCTUBRE 2015/2016

Región	Saca (miles de unidades)				Producción (toneladas)				Rendimiento (kg/ animal)			Precio al productor (S/ kg)		
	2015 ^r	2016 ^p	Var. %	Part. %	2015 ^r	2016 ^p	Var. %	Part. %	2015 ^r	2016 ^p	Var. %	2015 ^r	2016 ^p	Var. %
Nacional	36,2	35,4	-2,1	100,0	1 087	1 098	1,1	100,0	30,0	31,0	3,3	4,38	4,52	3,2
Amazonas	0,4	0,3	-6,7	1,0	12	11	-7,2	1,0	31,6	31,5	-0,6	4,20	4,33	3,1
Ancash	1,4	1,8	21,9	4,9	38	45	19,4	4,1	26,4	25,9	-2,0	4,30	4,35	1,2
Apurímac	1,4	1,4	0,0	4,0	37	37	-0,8	3,3	25,8	25,6	-0,8	3,74	3,79	1,2
Arequipa	0,8	0,8	11,7	2,4	20	23	19,0	2,1	26,2	28,0	6,5	4,70	4,80	2,1
Ayacucho	2,3	2,6	14,3	7,3	64	77	20,8	7,0	28,0	29,6	5,7	4,03	4,30	6,8
Cajamarca	2,3	2,0	-13,6	5,7	67	57	-13,8	5,2	28,7	28,6	-0,2	3,95	3,81	-3,7
Callao	0,0	0,0	-	-	0	0	-	-	-	-	-	-	-	-
Cusco	0,4	0,4	2,5	1,2	14	12	-15,2	1,1	35,6	29,5	-17,3	4,10	4,20	2,4
Huancavelica	2,3	2,2	-1,2	6,3	66	68	1,7	6,2	29,3	30,2	2,9	4,50	4,60	2,2
Huánuco	1,9	2,0	3,2	5,7	45	46	3,5	4,2	23,0	23,0	0,3	4,85	5,20	7,2
Ica	1,2	1,1	-9,4	3,2	41	38	-7,2	3,5	33,1	33,9	2,4	4,45	4,68	5,2
Junín	0,3	0,3	2,7	1,0	10	9	-4,9	0,8	28,3	26,2	-7,4	4,80	5,08	5,8
La Libertad	3,8	3,8	1,1	10,8	113	114	1,1	10,4	29,8	29,8	0,0	5,71	5,37	-6,0
Lambayeque	1,7	1,8	2,6	5,0	63	73	15,9	6,7	36,9	41,7	12,9	3,98	4,53	13,8
Lima	4,1	3,5	-14,4	10,0	118	108	-8,4	9,9	28,6	30,6	7,0	4,61	5,10	10,6
Lima Metropolitan	0,4	0,4	2,4	1,1	12	12	1,7	1,1	32,2	32,0	-0,7	4,76	5,02	5,5
Loreto	0,0	0,0	-	-	0	0	-	-	-	-	-	-	-	-
Madre de Dios	0,0	0,0	-	-	0	0	-	-	-	-	-	-	-	-
Moquegua	0,0	0,0	9,1	0,1	2	2	6,7	0,2	50,0	48,9	-2,2	3,96	4,44	12,1
Pasco	0,1	0,1	-11,1	0,2	3	2	-9,3	0,2	30,1	30,7	2,1	4,20	4,02	-4,3
Piura	9,0	8,7	-3,2	24,6	296	301	1,6	27,4	32,8	34,5	5,0	3,95	4,10	3,8
Puno	0,0	0,0	-	-	0	0	-	-	-	-	-	-	-	-
San Martín	0,0	0,0	-	-	0	0	-	-	-	-	-	-	-	-
Tacna	0,4	0,5	4,8	1,3	15	16	1,6	1,4	35,3	34,2	-3,1	4,22	4,60	9,0
Tumbes	1,8	1,5	-17,8	4,2	52	46	-11,1	4,2	28,7	31,1	8,2	4,57	4,50	-1,6
Ucayali	0,0	0,0	-	-	0	0	-	-	-	-	-	-	-	-

r Revisado

^p Provisional

Fuente: SIEA.

C.47 PERÚ: PORCINOS VIVOS POR REGIÓN SEGÚN VARIABLES PRODUCTIVAS, OCTUBRE 2015/16

Región	Saca (miles de unidades)				Producción (toneladas)				Rendimiento (kg/ animal)			Precio al productor (S/ kg)		
	2015 ^r	2016 ^p	Var. %	Part. %	2015 ^r	2016 ^p	Var. %	Part. %	2015 ^r	2016 ^p	Var. %	2015 ^r	2016 ^p	Var. %
Nacional	228,6	238,4	4,3	100,0	15 677	16 302	4,0	100,0	68,6	68,4	-0,3	6,49	6,79	4,5
Amazonas	2,4	2,6	10,1	1,1	170	187	9,9	1,1	71,8	71,6	-0,2	5,36	5,55	3,5
Ancash	3,3	3,6	8,8	1,5	144	156	8,3	1,0	44,2	43,9	-0,5	6,75	6,58	-2,5
Apurímac	5,8	5,8	0,8	2,4	343	331	-3,6	2,0	59,7	57,1	-4,3	6,36	5,80	-8,9
Arequipa	15,7	17,6	11,9	7,4	1 133	1 223	7,9	7,5	72,2	69,6	-3,6	6,00	6,97	16,2
Ayacucho	3,5	4,3	23,5	1,8	195	230	17,9	1,4	56,4	53,9	-4,5	6,50	6,65	2,3
Cajamarca	12,7	12,0	-5,6	5,0	633	657	3,8	4,0	50,0	55,0	10,0	6,20	6,45	4,1
Callao	1,4	1,3	-10,7	0,5	114	108	-5,0	0,7	81,4	86,6	6,4	6,35	6,78	6,8
Cusco	11,1	12,7	14,4	5,3	541	608	12,2	3,7	48,8	47,9	-1,9	7,31	7,01	-4,1
Huancavelica	3,9	3,7	-5,8	1,5	157	160	1,9	1,0	40,2	43,5	8,3	5,62	5,80	3,2
Huánuco	15,7	17,2	9,7	7,2	680	788	15,9	4,8	43,3	45,8	5,7	7,55	7,83	3,7
Ica	3,9	4,4	12,6	1,8	351	379	8,2	2,3	90,4	86,8	-4,0	6,20	6,84	10,3
Junín	7,5	8,1	7,7	3,4	418	454	8,5	2,8	55,6	56,1	0,8	6,50	7,02	8,0
La Libertad	21,6	22,5	4,2	9,4	1 623	1 663	2,4	10,2	75,3	74,0	-1,7	7,24	7,16	-1,1
Lambayeque	2,3	2,6	13,1	1,1	145	173	19,4	1,1	63,6	67,2	5,6	6,72	6,80	1,1
Lima	32,4	34,1	5,5	14,3	2 755	2 920	6,0	17,9	85,1	85,6	0,5	5,98	6,34	6,0
Lima Metropolitan	47,7	48,5	1,8	20,4	4 057	4 125	1,7	25,3	85,1	85,0	-0,2	6,60	7,02	6,4
Loreto	3,8	4,4	14,3	1,8	219	246	12,6	1,5	57,1	56,3	-1,5	5,28	5,80	9,8
Madre de Dios	0,8	0,9	10,5	0,4	45	51	11,5	0,3	53,7	54,1	0,8	6,82	6,50	-4,7
Moquegua	1,1	1,3	16,6	0,5	63	71	12,6	0,4	56,6	54,7	-3,5	5,60	5,68	1,4
Pasco	4,2	3,9	-7,0	1,6	186	171	-8,0	1,0	44,8	44,3	-1,1	6,36	6,20	-2,5
Piura	7,4	7,4	-0,2	3,1	618	547	-11,5	3,4	83,5	74,1	-11,3	6,43	6,68	3,9
Puno	6,0	5,2	-13,6	2,2	241	221	-8,4	1,4	40,3	42,8	6,1	7,83	7,58	-3,2
San Martín	4,9	4,8	-1,8	2,0	315	305	-2,9	1,9	64,0	63,2	-1,2	6,30	6,80	7,9
Tacna	5,5	5,6	2,2	2,3	292	297	1,6	1,8	53,5	53,2	-0,6	6,20	6,30	1,6
Tumbes	2,1	1,9	-11,1	0,8	110	94	-14,9	0,6	52,2	49,9	-4,2	6,43	6,52	1,5
Ucayali	2,3	2,3	2,8	1,0	128	136	6,8	0,8	56,2	58,4	3,9	6,26	6,29	0,5

r Revisado

^p Provisional

Fuente: SIEA.

C.48 PERÚ: POLLOS VIVOS POR REGIÓN SEGÚN VARIABLES PRODUCTIVAS, OCTUBRE 2015/2016

Región	Saca (miles de unidades)				Producción (toneladas)				Rendimiento (kg/ animal)			Precio al productor (S/ kg)		
	2015 ^r	2016 ^p	Var. %	Part. %	2015 ^r	2016 ^p	Var. %	Part. %	2015 ^r	2016 ^p	Var. %	2015 ^r	2016 ^p	Var. %
Nacional	51 848,6	53 399,2	3,0	100,0	139,8	145,1	3,8	100,0	2,7	2,7	0,4	4,95	5,02	1,3
Amazonas	0,0	6,5	100,0	0,0	0,0	0,0	0,0	0,0	2,3	2,4	7,1	4,98	5,00	0,4
Ancash	1 376,7	1 164,8	-15,4	2,2	3,7	3,2	-13,6	2,2	2,7	2,7	1,5	5,05	4,95	-2,0
Apurímac	0,0	0,5	0,0	0,0	0,0	0,0	0,0	0,0	2,3	2,3	0,7	4,96	4,89	-1,3
Arequipa	5 609,3	5 390,8	-3,9	10,1	15,1	14,8	-2,0	10,2	2,7	2,7	0,4	4,83	5,02	3,9
Ayacucho	0,6	0,0	-100,0	0,0	0,0	0,0	-100,0	0,0	2,3	2,3	0,5	5,45	4,97	-8,8
Cajamarca	55,6	49,9	-10,2	0,1	0,1	0,1	-13,8	0,1	2,4	2,4	0,2	5,02	4,94	-1,7
Callao	27,0	23,8	-12,0	0,0	0,1	0,1	-10,7	0,0	2,5	2,6	1,4	4,78	4,76	-0,4
Cusco	146,6	124,4	-15,2	0,2	0,4	0,3	-18,2	0,2	2,6	2,5	-2,2	5,53	5,45	-1,4
Huancavelica	0,0	0,0	0,0	0,0	0,0	0,0	0,0	0,0	2,3	2,3	1,0	5,12	4,95	-3,3
Huánuco	27,3	34,9	28,0	0,1	0,1	0,1	23,3	0,1	2,5	2,4	-2,1	5,02	4,92	-2,0
Ica	2 060,7	2 497,9	21,2	4,7	5,6	6,5	16,8	4,5	2,6	2,5	-3,8	4,95	5,12	3,4
Junín	353,4	425,5	20,4	0,8	1,0	1,1	18,4	0,8	2,7	2,6	-1,6	5,10	4,99	-2,2
La Libertad	10 011,3	10 522,8	5,1	19,7	27,0	28,5	5,4	19,6	2,7	2,8	3,1	4,99	4,98	-0,2
Lambayeque	959,7	764,0	-20,4	1,4	2,6	2,0	-23,3	1,4	2,7	2,7	1,8	4,98	4,99	0,2
Lima	27 059,7	23 374,3	-13,6	43,8	59,8	63,8	6,8	44,0	2,8	2,8	0,4	4,88	4,97	1,8
Lima Metropolitan	3 963,6	4 142,3	4,5	7,8	11,1	11,5	4,0	7,9	2,8	2,8	-0,5	4,85	4,90	1,0
Loreto	845,4	873,5	3,3	1,6	2,3	2,3	-0,4	1,6	2,7	2,6	-3,0	5,50	5,62	2,2
Madre de Dios	205,3	217,8	6,1	0,4	0,6	0,6	3,4	0,4	2,7	2,6	-2,4	5,58	5,70	2,2
Moquegua	0,0	0,0	0,0	0,0	0,0	0,0	0,0	0,0	2,1	2,2	3,7	4,81	4,85	0,8
Pasco	42,9	39,6	-7,8	0,1	0,1	0,1	-14,5	0,1	2,6	2,7	1,9	5,04	4,91	-2,6
Piura	1 083,1	1 076,0	-0,7	2,0	2,9	2,9	-0,8	2,0	2,7	2,6	-1,7	4,95	4,98	0,6
Puno	0,0	0,0	0,0	0,0	0,0	0,0	0,0	0,0	2,2	2,3	2,0	5,26	5,18	-1,5
San Martín	1 351,7	1 308,0	-3,2	2,4	3,6	3,5	-3,7	2,4	2,7	2,6	-0,8	5,53	5,60	1,3
Tacna	968,0	844,0	-12,8	1,6	2,6	2,3	-10,6	1,6	2,7	2,7	1,6	5,19	4,99	-3,9
Tumbes	0,0	0,0	0,0	0,0	0,0	0,0	0,0	0,0	2,8	2,5	-9,2	4,92	4,85	-1,4
Ucayali	447,2	517,9	15,8	1,0	1,2	1,3	11,6	0,9	2,6	2,6	-1,6	5,49	5,80	5,6

r Revisado

^p Provisional

Fuente: SIEA.

C.49 PERÚ: LECHE CRUDA DE VACA POR REGIÓN SEGÚN VARIABLES PRODUCTIVAS, OCTUBRE 2015/2016

Región	Vacas en ordeño (miles unidades)				Producción (toneladas)				Rendimiento (kg/vaca)			Precio al productor (S/ kg)		
	2015 ^r	2016 ^p	Var. %	Part. %	2015 ^r	2016 ^p	Var. %	Part. %	2015 ^r	2016 ^p	Var. %	2015 ^r	2016 ^p	Var. %
Nacional	834,7	865,8	3,7	100,0	149 886	155 228	3,6	100,0	179,6	179,3	-0,2	1,18	1,23	3,8
Amazonas	66,6	69,4	4,2	8,0	6 373	6 671	4,7	4,3	95,8	96,2	0,4	0,99	0,97	-2,2
Ancash	12,1	13,2	8,7	1,5	1 215	1 322	8,7	0,9	100,4	100,4	0,0	1,39	1,41	1,4
Apurímac	29,2	29,7	1,7	3,4	1 720	1 724	0,2	1,1	59,0	58,1	-1,4	1,26	1,31	4,4
Arequipa	74,7	74,7	0,1	8,6	28 262	29 662	5,0	19,1	378,5	396,8	4,8	1,12	1,13	0,9
Ayacucho	8,9	9,3	4,9	1,1	912	1 039	13,9	0,7	102,5	111,3	8,6	1,26	1,42	12,3
Cajamarca	154,0	160,1	4,0	18,5	30 530	30 756	0,7	19,8	198,3	192,1	-3,1	1,05	1,10	4,9
Callao	0,0	0,0	-	-	0	0	-	-	-	-	-	-	-	-
Cusco	83,7	80,9	-3,3	9,3	8 305	8 107	-2,4	5,2	99,3	100,2	1,0	1,27	1,28	0,8
Huancavelica	18,9	19,8	5,0	2,3	1 960	1 968	0,4	1,3	103,9	99,3	-4,4	1,21	1,21	0,0
Huánuco	27,1	29,5	8,8	3,4	3 108	3 431	10,4	2,2	114,8	116,5	1,5	1,36	1,43	5,2
Ica	9,9	11,0	10,9	1,3	4 702	5 319	13,1	3,4	476,1	485,7	2,0	1,10	1,19	8,8
Junín	32,9	36,8	11,8	4,2	3 980	4 118	3,5	2,7	121,1	112,0	-7,5	1,32	1,31	-0,9
La Libertad	41,1	42,1	2,5	4,9	10 729	11 067	3,2	7,1	261,2	262,9	0,7	1,16	1,13	-2,5
Lambayeque	17,4	19,0	8,9	2,2	4 417	4 595	4,0	3,0	253,7	242,4	-4,5	1,17	1,21	4,2
Lima	68,4	66,4	-2,9	7,7	21 427	20 298	-5,3	13,1	313,3	305,6	-2,5	1,31	1,48	12,6
Lima Metropolitan	8,6	8,5	-0,2	1,0	6 740	6 842	1,5	4,4	788,2	801,4	1,7	1,35	1,29	-4,3
Loreto	1,3	1,3	-1,3	0,1	152	164	8,1	0,1	119,3	130,6	9,5	1,76	1,84	5,0
Madre de Dios	2,7	2,6	-5,1	0,3	280	246	-12,3	0,2	103,6	95,6	-7,7	1,50	1,70	12,9
Moquegua	5,1	5,3	3,0	0,6	1 323	1 374	3,9	0,9	257,2	259,5	0,9	1,12	1,17	4,3
Pasco	25,2	26,3	4,2	3,0	2 034	2 142	5,3	1,4	80,7	81,6	1,1	1,29	1,30	0,8
Piura	31,9	30,9	-3,0	3,6	2 759	2 754	-0,2	1,8	86,6	89,1	2,9	1,50	1,61	7,2
Puno	86,9	99,2	14,2	11,5	4 150	6 550	57,8	4,2	47,8	66,0	38,2	1,45	1,48	2,0
San Martín	18,0	19,3	7,4	2,2	2 316	2 541	9,7	1,6	128,6	131,3	2,1	1,17	1,26	8,3
Tacna	5,8	5,7	-2,7	0,7	2 006	1 992	-0,7	1,3	344,6	351,9	2,1	1,10	1,12	1,3
Tumbes	0,6	0,5	-7,4	0,1	46	44	-5,3	0,0	80,4	82,2	2,3	1,86	1,88	1,0
Ucayali	4,1	4,5	10,8	0,5	441	501	13,8	0,3	108,4	111,3	2,7	0,94	1,03	9,3

r Revisado

p Provisional

Fuente: SIEA.

C.50 PERÚ: HUEVO DE GALLINA POR REGIÓN SEGÚN VARIABLES PRODUCTIVAS, OCTUBRE 2015/2016

Región	Gallinas ponedoras (miles unidades)				Producción (toneladas)				Rendimiento (kg/			Precio al productor (S/ kg)		
	2015 ^r	2016 ^P	Var. %	Part. % 2016	2015 ^r	2016 ^P	Var. %	Part. %	2015 ^r	2016 ^P	Var. %	2015 ^r	2016 ^P	Var. %
Nacional	23 944,3	24 763,9	3,4	100,0	32 340	33 787	4,5	100,0	1,4	1,4	1,0	4,80	4,65	-3,3
Amazonas	100,4	90,6	-9,7	0,4	64	58	-10,2	0,2	0,6	0,6	-0,5	5,12	5,20	1,6
Ancash	192,2	192,9	0,4	0,8	102	98	-4,0	0,3	0,5	0,5	-4,4	5,07	5,16	1,8
Apurímac	108,8	109,8	0,9	0,4	44	44	-1,1	0,1	0,4	0,4	-2,0	5,37	5,26	-2,1
Arequipa	730,3	758,2	3,8	3,1	1 001	1 046	4,5	3,1	1,4	1,4	0,6	4,75	4,73	-0,4
Ayacucho	128,9	146,3	13,5	0,6	58	64	9,7	0,2	0,5	0,4	-3,3	5,58	5,50	-1,4
Cajamarca	394,3	437,0	10,8	1,8	210	240	14,4	0,7	0,5	0,5	3,2	5,30	5,25	-1,0
Callao	18,0	24,0	33,3	0,1	10	7	-27,7	0,0	0,5	0,3	-45,7	4,73	5,10	7,8
Cusco	244,2	265,0	8,5	1,1	143	154	7,7	0,5	0,6	0,6	-0,8	5,27	5,35	1,4
Huancavelica	134,9	139,9	3,7	0,6	53	58	7,8	0,2	0,4	0,4	4,0	5,50	5,02	-8,7
Huánuco	169,9	176,1	3,6	0,7	80	86	8,0	0,3	0,5	0,5	4,2	4,72	4,71	-0,2
Ica	8 092,7	9 017,3	11,4	36,4	12 079	13 421	11,1	39,7	1,5	1,5	-0,3	4,83	4,48	-7,2
Junín	189,1	176,1	-6,9	0,7	133	130	-2,4	0,4	0,7	0,7	4,8	5,40	5,52	2,2
La Libertad	4 327,5	3 965,6	-8,4	16,0	6 297	5 675	-9,9	16,8	1,5	1,4	-1,7	4,18	4,20	0,5
Lambayeque	477,6	476,7	-0,2	1,9	621	663	6,7	2,0	1,3	1,4	6,9	4,50	4,50	0,0
Lima	3 598,2	3 801,3	5,6	15,4	4 975	5 545	11,5	16,4	1,4	1,5	5,5	5,54	5,22	-5,8
Lima Metropolitana	2 287,5	2 238,9	-2,1	9,0	3 483	3 417	-1,9	10,1	1,5	1,5	0,2	4,50	4,55	1,1
Loreto	355,2	327,9	-7,7	1,3	324	351	8,5	1,0	0,9	1,1	17,5	5,30	5,24	-1,1
Madre de Dios	165,9	169,4	2,2	0,7	226	224	-0,8	0,7	1,4	1,3	-2,9	5,15	4,77	-7,4
Moquegua	53,5	54,6	2,1	0,2	49	50	2,7	0,1	0,9	0,9	0,7	4,51	4,80	6,4
Pasco	39,5	40,9	3,6	0,2	17	17	1,7	0,1	0,4	0,4	-1,9	5,25	5,17	-1,5
Piura	406,2	395,9	-2,5	1,6	433	427	-1,5	1,3	1,1	1,1	1,1	4,17	4,56	9,4
Puno	328,7	352,1	7,1	1,4	156	168	7,7	0,5	0,5	0,5	0,6	5,47	5,80	6,0
San Martín	815,7	823,6	1,0	3,3	1 027	1 095	6,7	3,2	1,3	1,3	5,7	5,81	5,52	-5,0
Tacna	294,2	300,9	2,3	1,2	424	418	-1,3	1,2	1,4	1,4	-3,5	4,25	4,35	2,4
Tumbes	14,5	14,9	2,6	0,1	8	8	6,2	0,0	0,5	0,6	3,6	4,02	4,30	7,0
Ucayali	276,6	268,1	-3,1	1,1	323	323	0,0	1,0	1,2	1,2	3,1	4,86	5,17	6,3

^r Revisado

^P Provisional

Fuente: SIEA.

C.51 PERÚ: LANA DE OVINO POR REGIÓN SEGÚN VARIABLES PRODUCTIVAS, OCTUBRE 2015/2016

Región	Ovinos esquilados (miles unidades)				Producción (toneladas)				Rendimiento (kg/)			Precio al productor (S/ kg)		
	2015 ^r	2016 ^p	Var. %	Part. %	2015	2016 ^p	Var. %	Part. %	2015	2016 ^p	Var. %	2015	2016 ^p	Var. %
Nacional	51,3	69,4	35,4	100,0	79	117	47,2	100,0	1,5	1,7	8,7	6,48	6,12	-5,6
Amazonas	0,0	0,0	-	-	0	0	-	-	-	-	-	-	-	-
Ancash	0,0	0,0	-	-	0	0	-	-	-	-	-	-	-	-
Apurímac	0,0	0,0	-	-	0	0	-	-	-	-	-	-	-	-
Arequipa	0,9	0,0	-100,0	-	2	0	-100,0	-	1,7	-	-	5,30	-	-
Ayacucho	1,0	0,9	-3,1	1,4	1	1	-5,3	1,1	1,4	1,3	-2,3	4,42	4,53	2,5
Cajamarca	7,4	8,7	16,8	12,5	10	11	16,9	9,7	1,3	1,3	0,0	6,80	6,80	0,0
Callao	0,0	0,0	-	-	0	0	-	-	-	-	-	-	-	-
Cusco	0,0	0,0	-	-	0	0	-	-	-	-	-	-	-	-
Huancavelica	0,0	0,0	-	-	0	0	-	-	-	-	-	-	-	-
Huánuco	36,9	17,4	-52,8	25,1	55	26	-54,0	21,8	1,5	1,5	-2,4	6,40	7,11	11,0
Ica	0,0	0,0	-	-	0	0	-	-	-	-	-	-	-	-
Junín	0,0	0,0	-	-	0	0	-	-	-	-	-	-	-	-
La Libertad	3,3	3,3	2,3	4,8	9	10	8,0	8,3	2,8	2,9	5,5	7,09	6,93	-2,2
Lambayeque	0,0	0,0	-	-	0	0	-	-	-	-	-	-	-	-
Lima	0,0	0,0	-	-	0	0	-	-	-	-	-	-	-	-
Lima Metropolitan	0,0	0,0	-	-	0	0	-	-	-	-	-	-	-	-
Loreto	0,0	0,0	-	-	0	0	-	-	-	-	-	-	-	-
Madre de Dios	0,0	0,0	-	-	0	0	-	-	-	-	-	-	-	-
Moquegua	1,9	1,8	-3,2	2,6	3	2	-4,3	2,1	1,4	1,3	-1,1	6,62	6,45	-2,7
Pasco	0,0	0,0	-	-	0	0	-	-	-	-	-	-	-	-
Piura	0,0	0,0	-	-	0	0	-	-	-	-	-	-	-	-
Puno	0,0	37,3	-	53,7	0	67	-	-	-	-	-	-	-	-
San Martín	0,0	0,0	-	-	0	0	-	-	-	-	-	-	-	-
Tacna	0,0	0,0	-	-	0	0	-	-	-	-	-	-	-	-
Tumbes	0,0	0,0	-	-	0	0	-	-	-	-	-	-	-	-
Ucayali	0,0	0,0	-	-	0	0	-	-	-	-	-	-	-	-

^p Provisional

Fuente: SIEA.

C.52 PERÚ: FIBRA DE LLAMA POR REGIÓN SEGÚN VARIABLES PRODUCTIVAS, OCTUBRE 2015/2016

Región	Llamas esquiladas (miles unidades)				Producción (toneladas)				Rendimiento (kg/			Precio al productor (S/ kg)		
	2015 ^f	2016 ^p	Var. %	Part. %	2015	2016 ^p	Var. %	Part. %	2015	2016 ^p	Var. %	2015	2016 ^p	Var. %
Nacional	16,8	16,0	-4,6	100,0	33,9	32,3	-4,7	100,0	2,0	2,0	-0,1	8,47	8,07	-4,6
Amazonas	0,0	0,0	-	-	0	0	-	-	-	-	-	-	-	-
Ancash	0,0	0,0	-	-	0	0	-	-	-	-	-	-	-	-
Apurímac	0,0	0,0	-	-	0	0	-	-	-	-	-	-	-	-
Arequipa	1,3	0,0	-100,0	0,0	3	0	-100,0	-	2,1	-	-	7,68	-	-
Ayacucho	0,0	0,0	-	-	0	0	-	-	-	-	-	-	-	-
Cajamarca	0,0	0,0	-	-	0	0	-	-	-	-	-	-	-	-
Callao	0,0	0,0	-	-	0	0	-	-	-	-	-	-	-	-
Cusco	0,0	0,0	-	-	0	0	-	-	-	-	-	-	-	-
Huancavelica	0,0	0,0	-	-	0	0	-	-	-	-	-	-	-	-
Huánuco	0,0	0,0	-	-	0	0	-	-	-	-	-	-	-	-
Ica	0,0	0,0	-	-	0	0	-	-	-	-	-	-	-	-
Junín	13,4	13,2	-1,6	82,6	27	27	-1,1	83,0	2,0	2,0	0,5	8,72	8,28	-5,1
La Libertad	0,0	0,0	-	-	0	0	-	-	-	-	-	-	-	-
Lambayeque	0,0	0,0	-	-	0	0	-	-	-	-	-	-	-	-
Lima	0,0	0,0	-	-	0	0	-	-	-	-	-	-	-	-
Lima Metropolitana	0,0	0,0	-	-	0	0	-	-	-	-	-	-	-	-
Loreto	0,0	0,0	-	-	0	0	-	-	-	-	-	-	-	-
Madre de Dios	0,0	0,0	-	-	0	0	-	-	-	-	-	-	-	-
Moquegua	0,7	0,7	-2,2	4,3	2,0	2,0	-0,7	6,2	2,9	2,9	1,5	6,89	7,17	4,2
Pasco	1,4	1,3	-5,8	8,0	2	2	-3,0	6,2	1,5	1,6	3,0	7,73	7,73	0,0
Piura	0,0	0,0	-	-	0	0	-	-	-	-	-	-	-	-
Puno	0,0	0,8	-	-	0	1	-	-	-	-	-	-	-	-
San Martín	0,0	0,0	-	-	0	0	-	-	-	-	-	-	-	-
Tacna	0,0	0,0	-	-	0	0	-	-	-	-	-	-	-	-
Tumbes	0,0	0,0	-	-	0	0	-	-	-	-	-	-	-	-
Ucayali	0,0	0,0	-	-	0	0	-	-	-	-	-	-	-	-

^p Provisional

Fuente: SIEA.

C.53 PERÚ: FIBRA DE ALPACA POR REGIÓN SEGÚN VARIABLES PRODUCTIVAS, OCTUBRE 2015/2016

Región	Alpacas esquiladas (miles unidades)				Producción (toneladas)				Rendimiento (kg/animal)			Precio al productor (S/ kg)		
	2015 ^r	2016 ^p	Var. %	Part. % 2016	2015	2016 ^p	Var. %	Part. %	2015	2016 ^p	Var. %	2015	2016 ^p	Var. %
Nacional	58,5	66,7	14,1	100,0	130	144	10,3	100,0	2,2	2,2	-3,3	14,37	14,07	-2,1
Amazonas	0,0	0,0	-	-	0	0	-	-	-	-	-	-	-	-
Ancash	0,0	0,0	-	-	0	0	-	-	-	-	-	-	-	-
Apurímac	0,0	0,0	-	-	0	0	-	-	-	-	-	-	-	-
Arequipa	11,5	5,7	-51,0	8,5	23	11	-50,9	7,8	2,0	2,0	0,1	14,57	14,57	0,0
Ayacucho	1,1	4,3	301,7	6,5	2	7	348,3	5,2	1,5	1,7	11,6	14,35	14,13	-1,5
Cajamarca	0,0	0,0	-	-	0	0	-	-	-	-	-	-	-	-
Callao	0,0	0,0	-	-	0	0	-	-	-	-	-	-	-	-
Cusco	0,0	0,0	-	-	0	0	-	-	-	-	-	-	-	-
Huancavelica	1,8	1,8	1,1	2,7	3	3	3,9	2,4	1,9	1,9	2,8	14,57	14,35	-1,5
Huánuco	0,1	0,4	362,2	0,6	0	0,9	299,2	0,7	2,6	2,3	-13,6	12,80	11,26	-12,1
Ica	0,0	0,0	-	-	0	0	-	-	-	-	-	-	-	-
Junín	25,6	26,0	1,4	38,9	62	64	3,1	44,5	2,4	2,5	1,6	14,57	13,69	-6,1
La Libertad	0,2	0,2	10,3	0,3	1	0,7	7,8	0,5	3,0	2,9	-2,3	11,70	12,80	9,4
Lambayeque	0,0	0,0	-	-	0	0	-	-	-	-	-	-	-	-
Lima	0,0	0,7	-	-	0	1	-	-	-	-	-	-	-	-
Lima Metropolitan	0,0	0,0	-	-	0	0	-	-	-	-	-	-	-	-
Loreto	0,0	0,0	-	-	0	0	-	-	-	-	-	-	-	-
Madre de Dios	0,0	0,0	-	-	0	0	-	-	-	-	-	-	-	-
Moquegua	10,4	6,3	-39,8	9,4	24	13,7	-42,9	9,5	2,3	2,2	-5,1	13,73	13,69	-0,3
Pasco	7,8	13,1	67,5	19,6	16	26	65,7	18,3	2,0	2,0	-1,1	14,35	12,14	-15,4
Piura	0,0	0,0	-	-	0	0	-	-	-	-	-	-	-	-
Puno	0,0	8,3	-	-	0	15	-	-	-	-	-	-	-	-
San Martín	0,0	0,0	-	-	0	0	-	-	-	-	-	-	-	-
Tacna	0,0	0,0	-	-	0	0	-	-	-	-	-	-	-	-
Tumbes	0,0	0,0	-	-	0	0	-	-	-	-	-	-	-	-
Ucayali	0,0	0,0	-	-	0	0	-	-	-	-	-	-	-	-

^p Provisional

Fuente: SIEA.



**Dirección General de Seguimiento y
Evaluación de Políticas - DGESEP**

Dirección de Estadística Agraria - DEA
Jr. Yauyos 258. Cercado de Lima



(511) 209 -8800 (anexo 4261)



siea@minagri.gob.pe



www.minagri.gob.pe
siea.minagri.gob.pe