



MINISTERIO
DE AGRICULTURA
Y RIEGO

Boletín Estadístico de Producción Agroindustrial Alimentaria

Noviembre 2016



Dirección General de Seguimiento y Evaluación de Políticas - DGESEP

Boletín Estadístico de

Producción Agroindustrial Alimentaria

REPÚBLICA DEL PERÚ

Pedro Pablo Kuczynski Godard

Presidente Constitucional del Perú

MINISTERIO DE AGRICULTURA Y RIEGO

José Manuel Hernández Calderón

Ministro

VICEMINISTERIO DE POLÍTICAS AGRARIAS

Pablo Benjamín Quijandría Salmón

Viceministro

**Dirección General de Seguimiento y Evaluación de
Políticas**

Christian Garay Torres

Director General

Dirección de Estadística Agraria

Manuel Eduardo Castro Larrea

Director

Autores:

María Casimiro Casimiro

César León Hinojosa

Teresa Sánchez Peña

Coordinador:

Percy Noblecilla Cabrera

Diseño carátula y plantilla: Elva Castro Ballvé



Presentación

La Dirección General de Seguimiento y Evaluación de Políticas del Ministerio de Agricultura y Riego, a través de su Dirección de Estadística Agraria, presenta el *Boletín Estadístico de la Industria Alimentaria*, correspondiente al mes de noviembre 2016. Este documento de periodicidad mensual, contiene estadísticas e indicadores relativos a una canasta de productos que tienen la mayor representatividad en la agroindustria de alimentos. Se presenta el volumen de producción de las diferentes actividades productivas que interviene directamente en la alimentación y/o como insumo para la elaboración de otro producto. Los productos se presentan ordenados de acuerdo a la Clasificación Nacional de Actividades Económicas.

Esta información se orienta a lectores que realizan investigaciones y análisis estadístico y ha sido elaborado tomando como fuente la encuesta mensual a establecimiento agroindustriales, que realizan las oficinas de estadística agraria regionales en el marco del Sistema Integrado de Estadística Agraria.

Cabe mencionar que por su oportunidad y cobertura los datos presentados tienen carácter provisional.

**DIRECCIÓN GENERAL DE SEGUIMIENTO Y EVALUACIÓN DE POLÍTICAS
- DGESEP**



Contenido

Cuadros

- C.1 *PERÚ: VALOR DE LA PRODUCCION AGROINDUSTRIAL ALIMENTARIA, POR PRINCIPALES PRODUCTOS, ENERO- NOVIEMBRE 2012/2016*
- C.2 *PERÚ: PRODUCCION Y VENTAS DE LA AGROINDUSTRIA ALIMENTARIA POR PRINCIPALES PRODUCTOS, ENERO- NOVIEMBRE 2015/2016*
- C.3 *PERÚ: INGRESO Y UTILIZACION DE MATERIA PRIMAS E INSUMOS DE LA AGROINDUSTRIA ALIMENTARIA POR PRODUCTOS, ENERO-NOVIEMBRE 2015/2016*
- C.4 *PERÚ: BENEFICIO Y PRODUCCIÓN DE CARCASA VACUNA EN CAMALES Y MATADEROS POR REGIÓN, NOVIEMBRE 2015/2016*
- C.5 *PERÚ: BENEFICIO Y PRODUCCIÓN DE CARCASA PORCINA EN CAMALES Y MATADEROS POR REGIÓN, NOVIEMBRE 2015/2016*
- C.6 *PERU: BENEFICIO Y PRODUCCIÓN DE CARCASA OVINA EN CAMALES Y MATADEROS POR REGIÓN, NOVIEMBRE 2015/2016*
- C.7 *PERU: BENEFICIO Y PRODUCCIÓN DE CARCASA DE POLLO EN CAMALES Y MATADEROS POR REGIÓN, NOVIEMBRE 2015/2016*
- C.8 *LIMA METROPOLITANA: PRECIO DE CARCASA EN CAMAL POR MES SEGÚN PRODUCTO, ENERO - NOVIEMBRE 2015/2016*
- C.9 *LIMA METROPOLITANA: STOCK DE CARNE Y MENUENCIAS EN CÁMARAS FRIGORÍFICAS POR MES SEGÚN PRODUCTO, ENERO-NOVIEMBRE 2015/2016*
- C.10 *PERÚ: PRODUCCIÓN DE AZÚCAR DE CAÑA POR REGIÓN SEGÚN PRODUCTO, ENERO-NOVIEMBRE 2015/2016*



PRODUCCIÓN DE PRINCIPALES PRODUCTOS AGROINDUSTRIALES ALIMENTICIOS, ENERO-NOVIEMBRE 2016-2015.

La producción agroindustrial alimentaria en el período enero-noviembre 2016, mostró una tasa de crecimiento de 1,8% con relación al mismo período de 2015.

Las actividades que mostraron mayor incremento fueron; Carcasa de Porcinos 7,7%. Elaboración de Cacao y Chocolate 6,2%, Azúcar de Caña 4,6%, Elaboración de piensos preparados para animales 2.5 %, Aceites y grasas de origen vegetal 2,3%, Fideo 2,0 % y Avena elaborada 1,9%.

Los productos que mostraron incrementos fueron: Carcasa de porcinos 7,7 % Polvo de Cacao 75,1%, Manteca de Cacao 44,7%, Licor de Cacao 79,1%, Crudo de azúcar 130,6%, Azúcar Blanca 17,6%, Alimento para Pavos y Patos 6,1%, para porcino 5,8% y aves de postura/reproducción en 4,6%, Aceite vegetal 2.7%, Fideo envasado 2,4% y avena elaborada 1,9%. Y los productos que disminuyeron la producción, fueron: Espárrago en conserva 16,9%, Espárrago congelado 8.3%, Leche evaporada 4,7 % y yogurt 4,0%..

PRODUCCIÓN DE PRINCIPALES PRODUCTOS AGROINDUSTRIALES ALIMENTICIOS EN NOVIEMBRE 2016-2015.

En el mes de noviembre, los productos que crecieron, fueron: Carcasa de porcino se incrementó en 6.9 %, Elaboración de piensos preparados para animales 5.5%, Aceites y grasas vegetales 0.6%, Fideo 20.8% y avena elaborada en 33,1%.

Asimismo, los productos que bajaron su producción, fueron: Elaboración de Cacao y Derivados 20.0% y Elaboración de Azúcar de caña -9.2%,

BENEFICIO Y PRODUCCION DE CARCASA DE PORCINA EN CAMALES Y MATADEROS

En el mes de evaluación 2016, se beneficiaron 153,2 miles unidades de porcino con una producción de 10,0 miles de toneladas, con respecto al mismo mes del año 2015 (9,4 miles de toneladas). Las Regiones que beneficiaron y obtuvieron mayor carcasa fueron: Lima 58,8%, Arequipa 18,0%, La Libertad 4,1%, y Lambayeque con 2,7%.

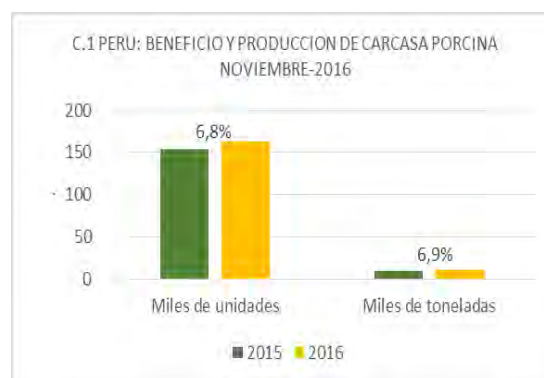

ELABORACIÓN DE PIENSOS PREPARADOS PARA ANIMALES.

En el mes de noviembre, la producción de alimentos balanceados para animales, fue de 298,8 miles de toneladas se incrementó en 5,5%, respecto al 2015 (283 miles de toneladas), el que registró mayor crecimiento porcentual fue alimentos para animales menores (Conejo, peces, langostinos) 29,8%, alimento para porcinos en 7,3%, postura/reproducción en 7,2% y



aves carne 2.5%; en cuanto al mayor volumen de producción, lo obtuvo alimento para aves carne que alcanzó 179,9 miles de toneladas respecto al 2015 que fue de 175.5 miles de toneladas..

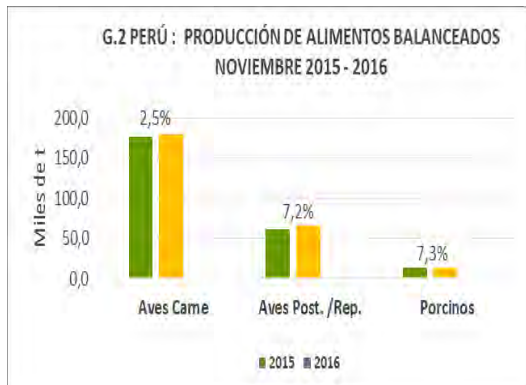

ELABORACION DE ACEITES Y GRASAS DE ORIGEN VEGETAL Y ANIMAL

En el mes de noviembre del 2016, la producción de aceites y grasas de origen vegetal fue de 35 mil toneladas, experimentó un ligero crecimiento de 0,6% con respecto al mismo mes del año 2015 (34,5 miles de toneladas); del total de productos de este rubro: la margarina registró un mayor crecimiento de 12,8%, manteca 9,0 % y el aceite vegetal experimentó una retracción de 2,4%, con respecto al mismo mes del año 2015,

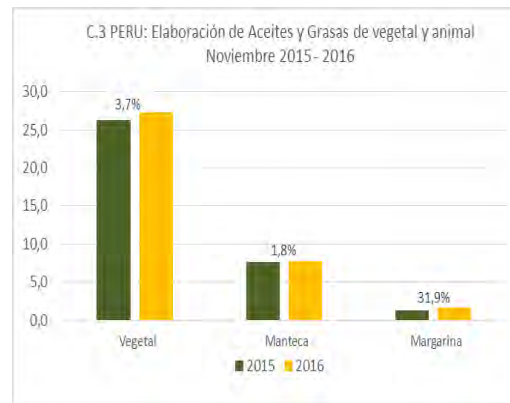

ELABORACIÓN DE FIDEO Y PRODUCTOS FARINACEOS

La producción de Fideos durante el mes, fue de 38,3 miles de toneladas registrando un incremento de 20,8% en relación al mismo mes del año anterior (31,7 miles de toneladas), del total de la producción, el Fideo a granel registró mayor producción con un 25,3% y Fideo envasado 20,4%.

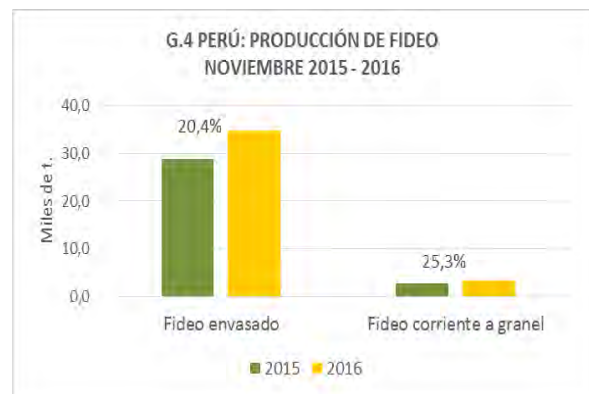



C.1 PERÚ: VALOR DE LA PRODUCCIÓN AGROINDUSTRIAL ALIMENTARIA, POR PRINCIPALES PRODUCTOS, ENERO-NOVIEMBRE 2012/2016
(Millones de Soles a Precios 2007)

| PRODUCTO | Millones de soles a precio 2007 | | | | | Tasa de crecimiento % | | | | |
|---|---------------------------------|----------|----------|-------------------|-------------------|-----------------------|---------------|---------------|---------------|---------------|
| | 2012 | 2013 | 2014 | 2015 ^p | 2016 ^p | 2012/ 2011 | 2013/ 2012 | 2014/ 2013 | 2015/ 2014 | 2016/ 2015 |
| TOTAL GENERAL | 13 473,1 | 13 940,8 | 18 662,1 | 18 122,6 | 18 449,8 | 7,9 | 3,5 | 33,9 | -2,9 | 1,8 |
| Elaboración y conservación de carne | | | | | | | | | | |
| Vacuno | 1 207,9 | 1 245,8 | 1 269,5 | 1 264,0 | 1 267,7 | 10,7 | 3,1 | 1,9 | -0,4 | 0,3 |
| Porcino | 522,2 | 599,8 | 655,6 | 630,4 | 678,8 | 10,8 | 14,9 | 9,3 | -3,9 | 7,7 |
| Ovino | 56,9 | 58,7 | 53,9 | 49,6 | 50,9 | 4,3 | 3,1 | -8,2 | -7,9 | 2,7 |
| Pollo | 4 882,3 | 5 068,5 | 5 307,7 | 4 701,6 | 4 899,9 | 12,1 | 3,8 | 4,7 | -11,4 | 4,2 |
| Carne Ahumada | 12,3 | 13,1 | 12,9 | 13,8 | 13,6 | -0,8 | 6,9 | -1,7 | 7,5 | -1,8 |
| Chorizo | 38,3 | 42,4 | 56,1 | 57,8 | 56,9 | 4,3 | 10,7 | 32,4 | 3,1 | -1,6 |
| Salchicha | 118,0 | 123,4 | 120,5 | 120,4 | 130,6 | 0,0 | 4,5 | -2,3 | -0,1 | 8,5 |
| Jamón | 55,2 | 60,9 | 51,9 | 52,3 | 48,9 | 6,4 | 10,5 | -14,8 | 0,7 | -6,6 |
| Jamonada | 51,5 | 53,5 | 66,3 | 65,3 | 65,3 | 4,1 | 3,9 | 24,0 | -1,6 | 0,1 |
| Mortadela | 8,4 | 8,3 | 11,1 | 9,4 | 12,3 | 1,0 | -0,5 | 32,8 | -14,7 | 30,7 |
| Pastel de embutidos | 0,5 | 0,5 | 0,8 | 2,3 | 0,2 | -9,2 | 3,0 | 47,3 | 200,6 | -89,5 |
| Pate | 4,0 | 4,5 | 6,6 | 6,0 | 5,8 | 25,6 | 11,2 | 46,0 | -8,9 | -2,7 |
| Elaboración y conservación de frutas, legumbres y hortalizas | | | | | | | | | | |
| Espárrago en conserva | 167,8 | 157,8 | 268,9 | 222,0 | 184,4 | -1,3 | -5,9 | 70,3 | -17,4 | -16,9 |
| Espárrago congelado | 51,2 | 51,0 | 76,9 | 50,2 | 46,1 | 11,0 | -0,4 | 50,8 | -34,7 | -8,3 |
| Elaboración de aceites y grasas de origen vegetal y animal | | | | | | | | | | |
| Aceite vegetal | 816,4 | 841,3 | 1 426,1 | 1 507,2 | 1 548,0 | 9,2 | 3,1 | 69,5 | 5,7 | 2,7 |
| Manteca | 131,9 | 132,9 | 324,8 | 330,8 | 335,1 | 2,1 | 0,7 | 144,4 | 1,8 | 1,3 |
| Margarina | 47,8 | 46,8 | 96,5 | 99,6 | 100,3 | -0,8 | -2,1 | 106,1 | 3,2 | 0,7 |
| Elaboración de productos lácteos | | | | | | | | | | |
| Leche evaporada | 1 125,1 | 1 193,8 | 1 708,7 | 1 786,1 | 1 702,1 | 6,3 | 6,1 | 43,1 | 4,5 | -4,7 |
| Leche pasteurizada | 161,8 | 159,7 | 259,3 | 278,8 | 317,0 | 3,6 | -1,3 | 62,3 | 7,5 | 13,7 |
| Elaboración de productos de molinería | | | | | | | | | | |
| Avena elaborada | 35,9 | 41,5 | 122,2 | 122,2 | 124,5 | 10,0 | 15,7 | 194,5 | 0,0 | 1,9 |
| Harina de trigo | 892,6 | 850,4 | 1 654,0 | 1 652,1 | 1 607,9 | 0,9 | -4,7 | 94,5 | -0,1 | -2,7 |
| Sémola | 9,3 | 10,6 | 8,6 | 7,1 | 8,3 | 6,4 | 14,1 | -18,8 | -18,2 | 17,9 |
| Subproductos | 61,4 | 61,8 | 64,8 | 64,3 | 67,2 | -1,7 | 0,8 | 4,8 | -0,7 | 4,5 |
| Elaboración de azúcar | | | | | | | | | | |
| Azúcar | 1 277,5 | 1 352,1 | 1 377,6 | 1 262,1 | 1 319,8 | 3,6 | 5,8 | 1,9 | -8,4 | 4,6 |
| Elaboración de fideos y productos farináceos similares | | | | | | | | | | |
| Fideo corriente a granel | 66,0 | 59,6 | 73,7 | 69,0 | 67,4 | -4,4 | -9,6 | 23,6 | -6,4 | -2,4 |
| Fideo corriente envasado | 487,0 | 486,9 | 735,3 | 743,9 | 762,0 | -1,2 | 0,0 | 51,0 | 1,2 | 2,4 |
| Elaboración de piensos preparados para animales | | | | | | | | | | |
| Aves Carne | 755,4 | 767,7 | 1 751,0 | 1 792,7 | 1 814,5 | 6,8 | 1,6 | 128,1 | 2,4 | 1,2 |
| Aves Postura. /Reproductora. | 305,3 | 320,6 | 589,2 | 630,6 | 659,5 | 8,9 | 5,0 | 83,8 | 7,0 | 4,6 |
| Porcinos | 8,8 | 7,7 | 58,1 | 134,4 | 142,3 | 23,8 | -13,0 | 659,8 | 131,3 | 5,8 |
| Vacunos | 52,1 | 56,6 | 127,0 | 64,3 | 64,7 | 21,3 | 8,7 | 124,3 | -49,4 | 0,5 |
| Pavos y patos | 32,4 | 33,3 | 62,3 | 66,3 | 70,4 | 16,4 | 2,6 | 87,3 | 6,5 | 6,1 |
| Otros ^{1/} | 30,1 | 29,1 | 264,1 | 265,8 | 277,1 | 12,5 | -3,2 | 807,3 | 0,6 | 4,2 |

^p Provisional

^{1/} Incluye alimentos para conejo, peces, equinos, etc.

Fuente: SIEA



**C.2 PERÚ: PRODUCCIÓN Y VENTAS DE LA AGROINDUSTRIA ALIMENTARIAS POR PRINCIPALES PRODUCTOS,
ENERO-NOVIEMBRE 2015/2016
(Miles de toneladas)**

| PRODUCTOS | PRODUCCIÓN | | | | | | VENTAS | | | | | |
|---|------------------|--------|-------|-----------|------|--------|------------------|--------|-------|-----------|------|-------|
| | Enero -Noviembre | | | Noviembre | | | Enero -Noviembre | | | Noviembre | | |
| | 2015 | 2016 | VAR.% | 2015 | 2016 | VAR.% | 2015 | 2016 | VAR.% | 2015 | 2016 | VAR.% |
| Elaboración y conservación de carne | | | | | | | | | | | | |
| Carne Ahumada | 1,7 | 1,6 | -1,8 | 0,1 | 0,2 | 27,3 | 1,6 | 1,5 | -5,4 | 0,1 | 0,1 | 19,9 |
| Chorizo | 5,9 | 5,8 | -1,6 | 0,4 | 0,5 | 42,0 | 5,8 | 5,7 | -2,5 | 0,4 | 0,5 | 41,7 |
| Salchicha/ Hot Dog | 23,1 | 25,1 | 8,5 | 1,4 | 2,2 | 57,4 | 22,8 | 24,8 | 8,7 | 1,4 | 2,2 | 54,1 |
| Jamón | 6,8 | 6,3 | -6,6 | 0,5 | 0,6 | 15,8 | 6,7 | 6,2 | -7,4 | 0,5 | 0,7 | 39,0 |
| Jamonada | 10,7 | 10,7 | 0,1 | 0,6 | 1,0 | 59,7 | 10,7 | 10,6 | -0,2 | 0,6 | 0,9 | 50,8 |
| Mortadela | 1,5 | 2,0 | 30,7 | 0,1 | 0,2 | 145,7 | 1,5 | 2,0 | 29,6 | 0,1 | 0,2 | 124,7 |
| Pasteles se carne | 0,5 | 0,1 | -89,5 | 0,0 | 0,0 | -83,4 | 0,1 | 0,1 | -41,5 | 0,0 | 0,0 | -4,1 |
| Paté | 0,5 | 0,5 | -2,7 | 0,0 | 0,0 | 13,3 | 0,5 | 0,5 | -1,5 | 0,0 | 0,0 | 36,0 |
| Queso de Chancho | 0,1 | 0,0 | -33,7 | 0,0 | 0,0 | 23,1 | 0,1 | 0,0 | -33,0 | 0,0 | 0,0 | 32,7 |
| Chicharrón de Prensa | 1,0 | 0,7 | -26,0 | 0,1 | 0,1 | -34,1 | 1,0 | 0,7 | -23,6 | 0,1 | 0,1 | -22,2 |
| Salame | 0,3 | 0,2 | -36,1 | 0,0 | 0,0 | -18,3 | 0,3 | 0,1 | -46,1 | 0,0 | 0,0 | -38,5 |
| Hamburguesa | 6,6 | 6,8 | 3,5 | 0,5 | 0,6 | 26,7 | 6,6 | 6,9 | 5,3 | 0,5 | 0,7 | 33,6 |
| Carnes Preparadas | 4,0 | 3,6 | -11,6 | 0,4 | 0,3 | -11,4 | 4,0 | 3,5 | -13,1 | 0,4 | 0,3 | -9,4 |
| Otros | 1,6 | 1,9 | 15,2 | 0,1 | 0,2 | 44,8 | 1,6 | 1,4 | -13,6 | 0,1 | 0,1 | 5,9 |
| Elaboración y conservación de frutas, legumbres y hortalizas | | | | | | | | | | | | |
| Esparrago Fresco (procesado) | 92,9 | 94,8 | 2,1 | 12,0 | 12,5 | 3,8 | 94,0 | 95,5 | 1,6 | 12,1 | 12,7 | 5,1 |
| Esparrago en Conserva | 19,6 | 16,3 | -16,9 | 1,6 | 1,8 | 14,6 | 19,8 | 18,1 | -8,5 | 1,9 | 1,8 | -3,1 |
| Esparrago Congelado | 6,4 | 5,8 | -8,3 | 0,9 | 0,6 | -29,2 | 6,8 | 5,3 | -21,4 | 0,8 | 0,8 | 2,5 |
| Elaboración de aceites y grasas de origen vegetal y animal | | | | | | | | | | | | |
| Vegetal | 262,1 | 269,2 | 2,7 | 26,2 | 25,5 | -2,4 | 257,6 | 265,9 | 3,2 | 24,9 | 25,4 | 2,0 |
| Manteca | 73,5 | 74,5 | 1,3 | 7,1 | 7,7 | 9,0 | 78,9 | 74,1 | -6,0 | 7,0 | 7,3 | 3,5 |
| Margarina | 17,2 | 17,3 | 0,7 | 1,5 | 1,7 | 12,8 | 17,3 | 17,2 | -0,1 | 1,5 | 1,7 | 8,8 |
| Aceite de Oliva | 0,7 | 0,7 | 3,8 | 0,0 | 0,1 | 1099,0 | 0,8 | 0,7 | -19,4 | 0,0 | 0,0 | -2,3 |
| Aceite Esencial de Limón | | | | | | | | | | | | |
| Aceite Esencial de limón | 0,4 | 0,3 | -27,5 | 0,0 | 0,0 | 29,7 | 0,3 | 0,2 | -33,5 | 0,0 | 0,0 | -66,7 |
| Cáscara deshidratada de Limón | 2,6 | 4,1 | 58,0 | 0,0 | 0,3 | 514,9 | 2,6 | 3,3 | 23,7 | 0,0 | 0,1 | 0,0 |
| Elaboración de productos lácteos | | | | | | | | | | | | |
| Leche Evaporada | 457,5 | 436,0 | -4,7 | 44,6 | 38,5 | -13,8 | 453,7 | 417,8 | -7,9 | 44,5 | 36,9 | -16,9 |
| Leche Condensada | 5,7 | 7,2 | 26,7 | 0,7 | 0,7 | -11,9 | 5,5 | 7,3 | 31,6 | 0,5 | 0,8 | 58,8 |
| Leche Pasteurizada | 130,3 | 148,2 | 13,7 | 12,5 | 12,7 | 1,4 | 131,8 | 143,6 | 9,0 | 13,1 | 12,4 | -5,3 |
| Queso Madurado (tipo suizo) | 13,0 | 13,9 | 7,0 | 1,1 | 1,0 | -5,5 | 12,9 | 14,0 | 9,1 | 1,1 | 1,2 | 9,8 |
| Queso fresco | 6,0 | 6,2 | 4,6 | 0,6 | 0,6 | 0,0 | 5,9 | 6,1 | 3,0 | 0,6 | 0,5 | -8,7 |
| Queso mantecoso | 0,6 | 0,6 | -2,8 | 0,1 | 0,1 | -13,7 | 0,6 | 0,6 | -3,1 | 0,1 | 0,1 | -12,9 |
| Mantequilla | 4,1 | 3,9 | -4,9 | 0,4 | 0,3 | -24,9 | 3,9 | 3,9 | 2,2 | 0,4 | 0,4 | 4,1 |
| Cremas | 5,3 | 5,8 | 10,6 | 0,5 | 0,7 | 23,2 | 5,2 | 5,8 | 12,6 | 0,5 | 0,5 | 4,1 |
| Yogurts | 190,8 | 183,1 | -4,0 | 16,9 | 13,5 | -20,3 | 192,2 | 184,1 | -4,2 | 17,1 | 14,9 | -12,5 |
| Manjar blanco | 5,6 | 5,7 | 1,4 | 0,5 | 0,5 | 6,6 | 5,6 | 5,8 | 3,5 | 0,5 | 0,5 | -16,0 |
| Elaboración de productos de molinería | | | | | | | | | | | | |
| Avena Elaborada | 36,1 | 36,8 | 1,9 | 3,2 | 4,3 | 33,1 | 36,2 | 34,7 | -4,2 | 3,3 | 4,3 | 31,5 |
| Avena y cereales y gramíneas | 11,1 | 11,2 | 1,0 | 1,6 | 0,9 | -46,2 | 9,6 | 10,7 | 11,3 | 0,8 | 0,8 | 4,6 |
| Harina | 1131,1 | 1100,8 | -2,7 | 101,5 | 99,8 | -1,7 | 1122,3 | 1076,9 | -4,0 | 100,1 | 98,6 | -1,5 |
| Sémola | 6,7 | 7,9 | 17,9 | 0,6 | 0,4 | -28,7 | 7,3 | 7,6 | 4,5 | 0,7 | 0,6 | -9,6 |
| Sub -Productos | 337,8 | 352,9 | 4,5 | 28,4 | 32,4 | 13,7 | 334,8 | 349,3 | 4,3 | 28,0 | 32,0 | 14,1 |

continúa



| PRODUCTOS | PRODUCCIÓN | | | | | | VENTAS | | | | | |
|---|------------------|--------|-------|-----------|-------|-------|------------------|--------|--------|-----------|-------|--------|
| | Enero -Noviembre | | | Noviembre | | | Enero -Noviembre | | | Noviembre | | |
| | 2015 | 2016 | VAR.% | 2015 | 2016 | VAR.% | 2015 | 2016 | VAR.% | 2015 | 2016 | VAR.% |
| Elaboración de azúcar | | | | | | | | | | | | |
| Azúcar | 995,0 | 1040,5 | 4,6 | 117,9 | 107,1 | -9,2 | 995,0 | 1040,5 | 4,6 | 117,9 | 107,1 | -9,2 |
| Elaboración de cacao y chocolates y de productos de confitería | | | | | | | | | | | | |
| Polvo de Cacao | 2,7 | 4,8 | 75,1 | 0,4 | 0,5 | 17,2 | 0,2 | 4,8 | 2042,8 | 0,0 | 0,6 | 2375,3 |
| Manteca de Cacao | 4,8 | 6,9 | 44,7 | 0,7 | 0,7 | -1,5 | 4,6 | 6,5 | 42,1 | 0,8 | 0,7 | -8,6 |
| Cocoa | 1,2 | 2,3 | 95,5 | 0,1 | 0,1 | -4,1 | 1,7 | 1,7 | 4,5 | 0,1 | 0,2 | 117,3 |
| Torta de Cacao | 5,1 | 6,2 | 22,3 | 0,5 | 0,7 | 38,2 | 5,1 | 5,5 | 8,9 | 0,4 | 0,8 | 98,2 |
| Licor de cacao | 3,8 | 6,7 | 79,1 | 0,5 | 0,4 | -14,2 | 5,2 | 6,4 | 24,3 | 0,5 | 0,7 | 29,5 |
| Chocolates y coberturas. | 0,9 | 0,2 | -77,3 | 0,1 | 0,0 | -89,6 | 0,9 | 0,1 | -87,2 | 0,2 | 0,0 | -97,0 |
| Cacao en Grano (para exportación). | 26,6 | 20,8 | -22,1 | 2,5 | 1,4 | -43,6 | 17,4 | 18,6 | 6,9 | 1,8 | 1,2 | -28,8 |
| Elaboración de fideos y productos farináceos similares | | | | | | | | | | | | |
| Fideo corriente a granel | 38,8 | 37,9 | -2,4 | 2,8 | 3,5 | 25,3 | 42,2 | 37,1 | -12,2 | 3,2 | 3,2 | 0,9 |
| Fideo envasado | 354,9 | 363,6 | 2,4 | 28,9 | 34,8 | 20,4 | 359,9 | 358,1 | -0,5 | 29,1 | 33,8 | 16,2 |
| Elaboración de piensos preparados para animales | | | | | | | | | | | | |
| Aves Carne | 1931,8 | 1955,3 | 1,2 | 175,5 | 179,9 | 2,5 | 1934,2 | 1962,6 | 1,5 | 175,3 | 179,2 | 2,2 |
| Aves Postura /Reproducción. | 679,6 | 710,6 | 4,6 | 61,7 | 66,2 | 7,2 | 669,8 | 709,9 | 6,0 | 61,9 | 66,4 | 7,3 |
| Porcinos | 140,0 | 148,2 | 5,8 | 12,9 | 13,8 | 7,3 | 140,0 | 149,3 | 6,6 | 12,7 | 13,8 | 9,3 |
| Vacunos | 86,9 | 87,4 | 0,5 | 8,7 | 9,0 | 2,6 | 83,9 | 86,4 | 3,0 | 8,7 | 8,9 | 2,0 |
| Pavos y patos | 62,2 | 66,0 | 6,1 | 4,9 | 4,9 | -1,2 | 60,8 | 65,4 | 7,6 | 4,4 | 4,9 | 10,2 |
| Otros 1/ | 249,4 | 260,0 | 4,2 | 19,3 | 25,0 | 29,8 | 248,8 | 248,0 | -0,3 | 19,5 | 24,0 | 22,9 |
| Elaboración de bebidas malteadas y de malta. | | | | | | | | | | | | |
| Malta | 71,3 | 72,9 | 2,3 | 6,3 | 4,3 | -31,8 | 71,7 | 75,6 | 5,4 | 6,3 | 6,8 | 7,4 |

^PProvisional

^{1/} Incluye alimentos para conejo, peces, equinos, etc

La venta de azúcar no se dispone, por esta razón se está considerando la misma de producción.

Fuente: SIEA

**C.3 PERÚ: INGRESO Y UTILIZACIÓN DE MATERIA PRIMAS E INSUMOS DE LA AGROINDUSTRIA ALIMENTARIA POR PRODUCTO,
ENERO - NOVIEMBRE 2015/2016
(Miles de toneladas)**

| MATERIA PRIMA | INGRESO | | | | | | UTILIZACION | | | | | |
|---|-------------------------------|--------|--------|------------------------|-------|--------|-------------------------------|--------|-------|------------------------|-------|--------|
| | Enero- Noviembre ^P | | | Noviembre ^P | | | Enero- Noviembre ^P | | | Noviembre ^P | | |
| | 2015 | 2016 | VAR.% | 2016 | 2016 | VAR.% | 2015 | 2016 | VAR.% | 2015 | 2016 | VAR.% |
| Elaboración y conservación de carne | | | | | | | | | | | | |
| Carne Industrial | 4,6 | 3,6 | -22,2 | 0,3 | 0,3 | -0,9 | 4,9 | 3,6 | -26,9 | 0,3 | 0,3 | -17,3 |
| Carne de Cerdo | 17,8 | 17,6 | -1,2 | 1,5 | 1,6 | 2,5 | 20,0 | 18,3 | -8,6 | 1,3 | 2,0 | 46,0 |
| Carne de Ave | 30,2 | 15,8 | -47,6 | 2,3 | 1,2 | -48,4 | 17,1 | 16,3 | -4,7 | 1,1 | 1,2 | 15,1 |
| Maizena | 2,3 | 2,5 | 8,0 | 0,2 | 0,2 | 55,4 | 2,5 | 2,4 | -4,9 | 0,2 | 0,2 | 18,8 |
| Sal | 0,7 | 0,8 | 3,3 | 0,1 | 0,1 | 29,8 | 1,0 | 0,7 | -22,1 | 0,1 | 0,1 | 15,7 |
| Otras materias primas | 1,6 | 1,5 | -5,1 | 0,1 | 0,1 | 50,6 | 1,7 | 1,5 | -11,2 | 0,1 | 0,1 | 47,9 |
| Elaboración y conservación de frutas, legumbres y hortalizas | | | | | | | | | | | | |
| Esparrago fresco | 171,3 | 160,2 | -6,5 | 19,7 | 20,2 | 2,5 | 188,7 | 155,6 | -17,6 | 19,3 | 18,7 | -2,9 |
| Elaboración de aceites y grasas de origen vegetal y animal | | | | | | | | | | | | |
| Maiz Amarillito | 70,0 | 58,7 | -16,2 | 7,5 | 5,2 | -30,3 | 68,8 | 61,8 | -10,2 | 7,2 | 5,8 | -19,2 |
| Fruto de Palma | 260,5 | 258,2 | -0,9 | 31,9 | 28,3 | -11,1 | 287,0 | 242,0 | -15,7 | 31,9 | 28,4 | -10,9 |
| Aceite Crudo de Palma | 98,9 | 93,0 | -6,0 | 12,3 | 8,7 | -29,1 | 108,4 | 95,9 | -11,6 | 12,0 | 10,1 | -16,5 |
| Aceite Crudo de Soya | 227,1 | 220,7 | -2,8 | 24,8 | 26,2 | 5,7 | 256,4 | 233,4 | -9,0 | 24,2 | 22,8 | -5,8 |
| Aceite Crudo de Girasol | 20,8 | 12,5 | -39,9 | 4,3 | 0,0 | -100,0 | 19,8 | 13,0 | -34,4 | 1,6 | 1,6 | -1,0 |
| Aceite Crudo de Palmiste | 2,5 | 4,4 | 79,2 | 0,2 | 0,3 | 84,2 | 2,9 | 3,3 | 15,7 | 0,1 | 0,4 | 246,5 |
| Aceite Refinado de Soya | 1,7 | 7,8 | 348,20 | 0,5 | 1,0 | 122,2 | 1,9 | 7,4 | 280,9 | 0,5 | 0,7 | 35,3 |
| Aceite Refinado de Palma | 7,4 | 2,2 | -70,3 | - | - | - | 7,8 | 4,3 | -45,1 | - | - | - |
| Aceituna | 3,5 | 3,5 | 1,5 | 0,0 | 0,3 | 7592,0 | 3,5 | 3,5 | 1,9 | 0,0 | 0,3 | 7592,0 |
| Aceite de oliva virgen | 0,2 | 0,2 | 6,8 | 0,0 | 0,0 | - | 0,2 | 0,2 | -16,2 | 0,0 | 0,0 | - |
| Limón Sútil | 46,0 | 69,7 | 51,4 | 1,0 | 4,6 | 384,7 | 44,8 | 68,9 | 53,9 | 0,9 | 4,5 | 426,4 |
| Elaboración de productos lácteos | | | | | | | | | | | | |
| Fresca cruda | 905,1 | 885,5 | -2,2 | 83,9 | 84,6 | 0,8 | 975,4 | 874,6 | -10,3 | 83,3 | 82,3 | -1,3 |
| Grasa Anhidra | 7,5 | 4,6 | -38,1 | 0,6 | 0,1 | -83,9 | 7,6 | 5,3 | -29,7 | 0,8 | 0,4 | -43,0 |
| En Polvo Descremada | 21,2 | 17,4 | -17,6 | 1,8 | 0,9 | -52,3 | 18,1 | 17,9 | -1,1 | 1,6 | 1,3 | -16,2 |
| En Polvo Entera | 22,9 | 18,7 | -18,5 | 1,2 | 0,4 | -66,3 | 26,2 | 15,0 | -42,8 | 1,7 | 0,6 | -66,2 |
| Elaboración de productos de molinería | | | | | | | | | | | | |
| Avena (c/s cascara) | 46,3 | 68,0 | 46,9 | 2,2 | 4,3 | 95,0 | 51,5 | 57,2 | 11,1 | 3,9 | 5,8 | 50,6 |
| Cebada | 0,3 | 0,6 | 107,3 | 0,1 | 0,1 | -30,7 | 0,2 | 0,5 | 137,3 | 0,0 | 0,1 | 37,6 |
| Kiwicha | 0,4 | 0,6 | 48,5 | 0,0 | 0,1 | 114,7 | 0,3 | 0,5 | 69,0 | 0,0 | 0,1 | 488,0 |
| Quinua | 0,9 | 1,8 | 102,1 | 0,1 | 0,0 | -50,3 | 1,0 | 1,5 | 56,3 | 0,0 | 0,1 | 111,2 |
| Leche en Polvo | 0,0 | 0,0 | 772,7 | 0,0 | 0,0 | 1801,2 | 0,0 | 0,0 | 352,4 | 0,0 | 0,0 | 441,4 |
| Harina de trigo y otros | 0,1 | 0,7 | 793,3 | 0,0 | 0,0 | 504,9 | 0,1 | 0,7 | 830,9 | 0,0 | 0,1 | 1034,7 |
| Azúcar | 0,4 | 0,2 | -54,7 | 0,0 | 0,0 | -0,6 | 0,6 | 0,2 | -57,4 | 0,1 | 0,0 | -66,8 |
| Maca, Harina | 0,0 | 0,1 | 66,4 | 0,0 | 0,0 | 119,8 | 0,0 | 0,0 | 31,2 | 0,0 | 0,0 | 167,2 |
| Soya Entera | 0,1 | 0,1 | 62,9 | 0,0 | 0,0 | 682,7 | 0,1 | 0,1 | 4,3 | 0,0 | 0,0 | 189,1 |
| Trigo | 1828,6 | 1864,4 | 2,0 | 170,2 | 207,0 | 21,6 | 1706,4 | 1562,9 | -8,4 | 141,5 | 139,8 | -1,2 |
| Elaboración de azúcar comercial | | | | | | | | | | | | |
| Caña para azúcar | 9236,8 | 8905,8 | -3,6 | 1003,3 | 958,8 | -4,4 | 10211,9 | 8905,8 | -12,8 | 1003,3 | 958,8 | -4,4 |
| Crudo de azúcar | - | 87,0 | - | - | 0,0 | - | - | 87,0 | - | - | 0,0 | - |

continúa



| MATERIA PRIMA | INGRESO | | | | | | UTILIZACION | | | | | |
|---|-------------------------------|--------|-------|------------------------|-------|-------|-------------------------------|--------|-------|------------------------|-------|--------|
| | Enero- Noviembre ^p | | | Noviembre ^p | | | Enero- Noviembre ^p | | | Noviembre ^p | | |
| | 2015 | 2016 | VAR.% | 2016 | 2016 | VAR.% | 2015 | 2016 | VAR.% | 2015 | 2016 | VAR.% |
| Elaboración de cacao y chocolates y de productos de confitería | | | | | | | | | | | | |
| Grano de Cacao | 55,1 | 55,5 | 0,7 | 3,2 | 2,7 | -14,5 | 55,2 | 48,0 | -13,0 | 4,6 | 4,2 | -9,0 |
| Licor de Cacao | 0,4 | 0,1 | -85,4 | 0,0 | 0,0 | -95,1 | 0,4 | 0,0 | -88,6 | 0,0 | 0,0 | -93,8 |
| Cocoa | 0,1 | 0,1 | -37,6 | 0,0 | 0,0 | -55,9 | 0,1 | 0,0 | -78,1 | 0,0 | 0,0 | -88,3 |
| Manteca de Cacao | 0,3 | 0,0 | -96,7 | 0,0 | 0,0 | -98,2 | 0,3 | 0,0 | -97,7 | 0,1 | 0,0 | -98,9 |
| Elaboración de fideos y productos farináceos similares | | | | | | | | | | | | |
| Harina de Trigo | 403,2 | 427,8 | 6,1 | 32,1 | 40,8 | 27,3 | 436,1 | 427,1 | -2,1 | 32,5 | 40,5 | 24,6 |
| Elaboración de piensos preparados para animales | | | | | | | | | | | | |
| Maíz | 1836,4 | 1858,8 | 1,2 | 156,7 | 163,3 | 4,2 | 1859,2 | 1778,8 | -4,3 | 150,2 | 174,0 | 15,8 |
| Sorgo | 3,4 | 0,2 | -94,8 | - | - | - | 7,8 | 0,2 | -97,4 | 0,0 | 0,0 | -100,0 |
| Sub-productos de Trigo | 151,4 | 133,8 | -11,6 | 13,8 | 10,6 | -23,3 | 155,5 | 129,2 | -16,9 | 11,8 | 11,3 | -4,1 |
| Melaza | 4,7 | 5,7 | 19,6 | 0,4 | 0,6 | 28,5 | 5,3 | 6,0 | 12,9 | 0,6 | 0,6 | -2,4 |
| Harina de pescado | 24,2 | 28,6 | 18,3 | 3,3 | 2,4 | -25,6 | 34,0 | 32,7 | -3,6 | 2,5 | 2,8 | 14,2 |
| Grasa de pescado | 36,2 | 35,3 | -2,6 | 2,5 | 3,5 | 38,1 | 40,0 | 39,5 | -1,1 | 2,7 | 3,6 | 32,4 |
| Soya en grano | 34,4 | 51,6 | 50,0 | 1,6 | 0,2 | -88,4 | 30,1 | 51,0 | 69,4 | 3,0 | 3,6 | 19,9 |
| Torta de oleaginosas | 862,9 | 841,6 | -2,5 | 78,5 | 72,6 | -7,5 | 921,5 | 811,1 | -12,0 | 75,1 | 75,5 | 0,4 |
| Otros | 361,8 | 414,1 | 14,5 | 26,7 | 40,5 | 51,7 | 397,9 | 401,7 | 0,9 | 31,8 | 35,8 | 12,5 |
| Elaboración de bebidas malteadas y de malta. | | | | | | | | | | | | |
| Cebada | 92,9 | 97,0 | 4,4 | 8,1 | 8,9 | 9,5 | 99,5 | 92,7 | -6,9 | 8,3 | 5,0 | -39,8 |

p/Provisional

Fuente: SIEA



C.4 PERÚ: BENEFICIO Y PRODUCCIÓN DE CARCASA VACUNA EN CAMALES Y MATADEROS POR REGIÓN, NOVIEMBRE 2015/2016

| Región | Miles de unidades | | | | Miles de toneladas | | | |
|-----------------------|-------------------|-------------------|------------|--------------|--------------------|-------------------|------------|--------------|
| | 2015 ^P | 2016 ^P | Var. % | Part. % 2016 | 2015 ^P | 2016 ^P | Var. % | Part. % 2016 |
| Total Nacional | 86,4 | 88,4 | 2,4 | 100,0 | 15,5 | 16,2 | 4,7 | 100,0 |
| Amazonas | 2,0 | 1,6 | -17,5 | 1,8 | 0,3 | 0,2 | -22,5 | 1,2 |
| Ancash | 2,1 | 2,2 | 2,3 | 2,5 | 0,3 | 0,3 | 2,3 | 1,8 |
| Apurímac | 1,9 | 2,0 | 6,9 | 2,3 | 0,2 | 0,2 | 7,5 | 1,4 |
| Arequipa | 9,2 | 9,5 | 3,3 | 10,7 | 1,6 | 1,7 | 2,5 | 10,3 |
| Ayacucho | 3,0 | 3,1 | 3,4 | 3,5 | 0,3 | 0,3 | 7,4 | 2,1 |
| Cajamarca | 4,1 | 3,6 | -11,5 | 4,1 | 0,6 | 0,6 | 3,7 | 3,8 |
| Cusco | 7,7 | 6,6 | -13,6 | 7,5 | 1,3 | 1,1 | -15,9 | 6,8 |
| Huancavelica | 0,2 | 0,2 | -4,5 | 0,2 | 0,0 | 0,0 | -10,6 | 0,1 |
| Huánuco | 1,7 | 1,7 | -1,1 | 1,9 | 0,2 | 0,2 | 3,2 | 1,4 |
| Ica | 2,6 | 2,8 | 7,5 | 3,1 | 0,4 | 0,4 | 0,0 | 2,6 |
| Junín | 2,0 | 1,7 | -13,1 | 1,9 | 0,3 | 0,3 | -14,9 | 1,6 |
| La Libertad | 3,9 | 3,9 | -0,1 | 4,4 | 0,6 | 0,6 | 9,1 | 4,0 |
| Lambayeque | 4,5 | 4,5 | 0,4 | 5,1 | 0,7 | 0,7 | -3,1 | 4,0 |
| Lima | 27,0 | 29,3 | 8,6 | 33,2 | 6,3 | 6,9 | 8,6 | 42,3 |
| Loreto | 1,3 | 1,3 | -0,2 | 1,4 | 0,1 | 0,2 | 13,8 | 1,0 |
| Madre de Dios | 1,0 | 1,2 | 19,1 | 1,3 | 0,2 | 0,2 | 17,5 | 1,2 |
| Moquegua | 0,6 | 0,7 | 8,8 | 0,8 | 0,1 | 0,2 | 10,4 | 1,0 |
| Pasco | 0,8 | 0,8 | 4,3 | 0,9 | 0,2 | 0,2 | 3,6 | 1,0 |
| Piura | 4,0 | 4,5 | 13,0 | 5,1 | 0,7 | 0,9 | 37,1 | 5,7 |
| Puno | 3,3 | 4,2 | 28,6 | 4,8 | 0,5 | 0,6 | 32,1 | 3,7 |
| San Martín | 1,8 | 1,0 | -43,5 | 1,2 | 0,3 | 0,1 | -54,3 | 0,8 |
| Tacna | 0,7 | 0,9 | 27,7 | 1,1 | 0,1 | 0,2 | 31,3 | 1,2 |
| Tumbes | 0,3 | 0,3 | -1,4 | 0,3 | 0,1 | 0,0 | -10,3 | 0,3 |
| Ucayali | 0,8 | 0,7 | -9,6 | 0,8 | 0,1 | 0,1 | -12,1 | 0,7 |

^P Provisional

Fuente: SIEA.

C.5 PERÚ: BENEFICIO Y PRODUCCIÓN DE CARCASA PORCINA EN CAMALES Y MATADEROS POR REGIÓN, NOVIEMBRE 2015/2016

| Región | Miles de unidades | | | | Miles de toneladas | | | |
|-----------------------|-------------------|-------------------|------------|--------------|--------------------|-------------------|------------|--------------|
| | 2015 ^P | 2016 ^P | Var. % | Part. % 2016 | 2015 ^P | 2016 ^P | Var. % | Part. % 2016 |
| Total Nacional | 143,5 | 153,2 | 6,8 | 100,0 | 9,4 | 10,0 | 6,9 | 100,0 |
| Amazonas | 1,9 | 1,6 | -14,3 | 1,0 | 0,1 | 0,1 | -14,9 | 0,9 |
| Ancash | 1,2 | 1,2 | 3,0 | 0,8 | 0,0 | 0,0 | 3,3 | 0,4 |
| Apurímac | 1,5 | 1,6 | 1,0 | 1,0 | 0,1 | 0,1 | 1,0 | 0,6 |
| Arequipa | 21,7 | 26,1 | 20,4 | 17,1 | 1,5 | 1,8 | 19,7 | 18,0 |
| Ayacucho | 1,2 | 1,3 | 12,2 | 0,9 | 0,1 | 0,1 | 9,6 | 0,6 |
| Cajamarca | 6,6 | 6,3 | -5,6 | 4,1 | 0,3 | 0,3 | -2,5 | 3,2 |
| Cusco | 0,0 | 0,0 | - | 0,0 | 0,0 | 0,0 | - | 0,0 |
| Huancavelica | 0,3 | 0,4 | 63,0 | 0,3 | 0,0 | 0,0 | 70,3 | 0,1 |
| Huánuco | 2,2 | 2,7 | 24,4 | 1,8 | 0,1 | 0,1 | 26,3 | 1,2 |
| Ica | 2,7 | 2,2 | -18,6 | 1,4 | 0,2 | 0,1 | -21,0 | 1,5 |
| Junín | 1,3 | 1,5 | 15,7 | 1,0 | 0,1 | 0,1 | 16,7 | 0,8 |
| La Libertad | 7,6 | 7,9 | 3,3 | 5,1 | 0,5 | 0,4 | -10,3 | 4,1 |
| Lambayeque | 4,0 | 4,2 | 6,8 | 2,8 | 0,2 | 0,3 | 12,5 | 2,7 |
| Lima | 73,8 | 81,6 | 10,6 | 53,3 | 5,3 | 5,9 | 10,9 | 58,8 |
| Loreto | 2,4 | 2,2 | -8,2 | 1,4 | 0,1 | 0,1 | -10,1 | 1,1 |
| Madre de Dios | 0,0 | 0,0 | - | 0,0 | 0,0 | 0,0 | - | 0,0 |
| Moquegua | 0,8 | 0,6 | -28,3 | 0,4 | 0,0 | 0,0 | -23,9 | 0,3 |
| Pasco | 0,7 | 0,4 | -38,6 | 0,3 | 0,0 | 0,0 | -20,4 | 0,2 |
| Piura | 3,4 | 3,5 | 0,8 | 2,3 | 0,2 | 0,2 | 0,6 | 1,6 |
| Puno | 1,3 | 1,3 | -4,4 | 0,8 | 0,0 | 0,0 | -3,2 | 0,4 |
| San Martín | 3,7 | 2,3 | -38,0 | 1,5 | 0,2 | 0,1 | -44,9 | 1,4 |
| Tacna | 3,8 | 3,3 | -14,7 | 2,1 | 0,2 | 0,2 | -20,4 | 1,5 |
| Tumbes | 0,5 | 0,5 | -2,3 | 0,3 | 0,0 | 0,0 | -17,9 | 0,2 |
| Ucayali | 1,0 | 0,7 | -28,1 | 0,5 | 0,1 | 0,0 | -27,5 | 0,4 |

^P Provisional

Fuente: SIEA.

C.6 PERÚ: BENEFICIO Y PRODUCCIÓN DE CARCASA OVINA EN CAMALES Y MATADEROS POR REGIÓN, NOVIEMBRE 2015/2016

| Región | Miles de unidades | | | | Miles de toneladas | | | |
|-----------------------|-------------------|-------------------|------------|--------------|--------------------|-------------------|------------|--------------|
| | 2015 ^P | 2016 ^P | Var. % | Part. % 2016 | 2015 ^P | 2016 ^P | Var. % | Part. % 2016 |
| Total Nacional | 52,2 | 55,5 | 6,3 | 100,0 | 0,7 | 0,8 | 7,0 | 100,0 |
| Amazonas | 0,3 | 0,2 | -41,9 | 0,3 | 0,0 | 0,0 | -38,8 | 0,4 |
| Ancash | 3,2 | 3,3 | 2,7 | 5,9 | 0,0 | 0,0 | 2,7 | 4,8 |
| Apurímac | 1,3 | 1,2 | -8,0 | 2,2 | 0,0 | 0,0 | -6,7 | 1,9 |
| Arequipa | 5,7 | 6,9 | 19,9 | 12,4 | 0,1 | 0,1 | 22,8 | 14,1 |
| Ayacucho | 1,4 | 1,4 | -3,8 | 2,4 | 0,0 | 0,0 | -2,1 | 2,2 |
| Cajamarca | 4,2 | 4,3 | 4,7 | 7,8 | 0,1 | 0,1 | 12,0 | 11,3 |
| Cusco | 0,5 | 0,6 | 17,8 | 1,0 | 0,0 | 0,0 | 13,9 | 0,9 |
| Huancavelica | 1,3 | 1,2 | -4,3 | 2,2 | 0,0 | 0,0 | 896,6 | 1,9 |
| Huánuco | 2,2 | 2,0 | -7,6 | 3,6 | 0,0 | 0,0 | -13,4 | 3,0 |
| Ica | 0,2 | 0,3 | 86,9 | 0,6 | 0,0 | 0,0 | 68,3 | 0,5 |
| Junín | 2,5 | 2,8 | 15,6 | 5,1 | 0,0 | 0,0 | 12,7 | 5,5 |
| La Libertad | 9,6 | 11,1 | 15,6 | 20,0 | 0,1 | 0,1 | 15,5 | 17,8 |
| Lambayeque | 2,0 | 2,1 | 6,6 | 3,8 | 0,0 | 0,0 | 8,7 | 3,9 |
| Lima | 7,4 | 7,7 | 4,1 | 13,9 | 0,1 | 0,1 | 4,2 | 14,1 |
| Loreto | 0,1 | 0,1 | 10,4 | 0,3 | 0,0 | 0,0 | 4,9 | 0,3 |
| Madre de Dios | 0,0 | 0,0 | - | 0,0 | 0,0 | 0,0 | - | 0,0 |
| Moquegua | 0,1 | 0,1 | 39,1 | 0,2 | 0,0 | 0,0 | 43,0 | 0,3 |
| Pasco | 4,7 | 4,5 | -4,7 | 8,1 | 0,1 | 0,1 | -6,3 | 7,3 |
| Piura | 1,9 | 2,1 | 15,7 | 3,9 | 0,0 | 0,0 | 32,1 | 4,5 |
| Puno | 3,4 | 3,1 | -7,5 | 5,6 | 0,0 | 0,0 | -23,5 | 4,6 |
| San Martín | 0,2 | 0,2 | 2,4 | 0,4 | 0,0 | 0,0 | -7,0 | 0,4 |
| Tacna | 0,1 | 0,1 | 0,0 | 0,1 | 0,0 | 0,0 | 1,4 | 0,2 |
| Tumbes | 0,1 | 0,1 | -27,2 | 0,1 | 0,0 | 0,0 | -92,8 | 0,1 |
| Ucayali | 0,0 | 0,0 | -54,2 | 0,0 | 0,0 | 0,0 | - | 0,0 |

^P Provisional

Fuente: SIEA.

C.7 PERÚ: BENEFICIO Y PRODUCCIÓN DE CARCASA DE POLLO POR REGIÓN, NOVIEMBRE 2015/2016

| Región | Miles de unidades | | | | Miles de toneladas | | | |
|-----------------------|-------------------|-------------------|-------------|--------------|--------------------|-------------------|------------|--------------|
| | 2015 ^P | 2016 ^P | Var. % | Part. % 2016 | 2015 ^P | 2016 ^P | Var. % | Part. % 2016 |
| Total Nacional | 54 951,8 | 53 586,3 | -2,5 | 100,0 | 112,5 | 113,6 | 0,9 | 100,0 |
| Amazonas | 0,0 | 98,9 | 0,0 | 0,2 | 0,0 | 0,2 | 0,0 | 0,2 |
| Ancash | 957,4 | 1 158,3 | 21,0 | 2,2 | 2,1 | 2,5 | 17,1 | 2,2 |
| Ayacucho | 0,7 | 0,0 | -100,0 | 0,0 | 0,0 | 0,0 | -100,0 | 0,0 |
| Arequipa | 5 421,3 | 5 530,8 | 2,0 | 10,3 | 11,9 | 11,7 | -1,3 | 10,3 |
| Apurímac | 0,0 | 0,0 | 0,0 | 0,0 | 0,0 | 0,0 | 0,0 | 0,0 |
| Cajamarca | 26,9 | 31,6 | 17,3 | 0,1 | 0,1 | 0,1 | 13,5 | 0,1 |
| Callao | 27,0 | 22,8 | -15,6 | 0,0 | 0,1 | 0,0 | -10,8 | 0,0 |
| Cusco | 139,5 | 95,2 | -31,7 | 0,2 | 0,3 | 0,2 | -33,9 | 0,2 |
| Huánuco | 29,3 | 2,0 | -93,3 | 0,0 | 0,1 | 0,0 | -93,5 | 0,0 |
| Ica | 2 012,1 | 1 953,1 | -2,9 | 3,6 | 4,4 | 4,1 | -6,0 | 3,6 |
| Junín | 198,3 | 650,9 | 228,2 | 1,2 | 0,4 | 1,4 | 217,6 | 1,2 |
| La Libertad | 10 313,3 | 10 042,1 | -2,6 | 18,7 | 22,6 | 21,3 | -5,8 | 18,7 |
| Lambayeque | 724,8 | 724,6 | 0,0 | 1,4 | 1,6 | 1,5 | -3,2 | 1,4 |
| Lima | 26 190,7 | 24 566,9 | -6,2 | 45,8 | 49,2 | 51,4 | 4,4 | 45,3 |
| Lima Metrop. | 3 963,6 | 4 318,9 | 9,0 | 8,1 | 9,0 | 9,8 | 8,7 | 8,6 |
| Loreto | 824,3 | 808,5 | -1,9 | 1,5 | 1,8 | 1,7 | -5,1 | 1,5 |
| M.de Dios | 263,2 | 292,2 | 11,0 | 0,5 | 0,6 | 0,6 | 7,4 | 0,5 |
| Moquegua | 0,0 | 0,5 | 0,0 | 0,0 | 0,0 | 0,0 | 0,0 | 0,0 |
| Pasco | 39,3 | 39,8 | 1,2 | 0,1 | 0,1 | 0,1 | -2,1 | 0,1 |
| Piura | 1 001,1 | 989,9 | -1,1 | 1,8 | 2,2 | 2,1 | -4,3 | 1,8 |
| Puno | 0,0 | 0,6 | 0,0 | 0,0 | 0,0 | 0,0 | 0,0 | 0,0 |
| San Martín | 1 304,0 | 1 316,8 | 1,0 | 2,5 | 2,9 | 2,8 | -2,3 | 2,5 |
| Tacna | 1 026,9 | 611,1 | -40,5 | 1,1 | 2,2 | 1,3 | -42,4 | 1,1 |
| Tumbes | 2,4 | 0,8 | -66,4 | 0,0 | 0,0 | 0,0 | -67,5 | 0,0 |
| Ucayali | 485,6 | 330,3 | -32,0 | 0,6 | 1,1 | 0,7 | -34,2 | 0,6 |

^P Provisional

Fuente: SIEA.



C.8 LIMA METROPOLITANA: PRECIO DE CARCASA EN CAMAL POR MES, SEGÚN PRODUCTO, ENERO-NOVIEMBRE 2015/2016
(Soles por kilogramo)

| Mes | CARNE CAPRINO ^P | | | CARNE OVINO ^P | | | CARNE PORCINO ^P | | | CARNE VACUNO ^P | | |
|-----------------|----------------------------|--------------|------------|--------------------------|--------------|------------|----------------------------|-------------|-------------|---------------------------|--------------|------------|
| | 2015 | 2016 | Var.% | 2015 | 2016 | Var.% | 2015 | 2016 | Var.% | 2015 | 2016 | Var.% |
| Promedio | 11,11 | 11,45 | 3,1 | 12,90 | 13,94 | 8,1 | 8,93 | 8,69 | -2,6 | 10,32 | 10,70 | 3,7 |
| ene | 10,94 | 10,95 | 0,1 | 12,84 | 13,25 | 3,2 | 10,00 | 9,50 | -5,0 | 10,53 | 10,82 | 2,8 |
| feb | 10,97 | 11,50 | 4,8 | 12,85 | 13,45 | 4,7 | 9,80 | 9,50 | -3,1 | 10,55 | 10,68 | 1,2 |
| mar | 10,95 | 11,80 | 7,8 | 12,85 | 13,60 | 5,8 | 9,70 | 9,50 | -2,1 | 10,50 | 10,70 | 1,9 |
| abr | 10,94 | 11,75 | 7,4 | 12,90 | 13,50 | 4,7 | 9,60 | 9,30 | -3,1 | 10,54 | 10,68 | 1,3 |
| may | 10,90 | 11,90 | 9,2 | 12,97 | 14,15 | 9,1 | 9,40 | 9,00 | -4,3 | 10,52 | 10,59 | 0,7 |
| jun | 10,95 | 11,85 | 8,2 | 12,96 | 14,10 | 8,8 | 9,40 | 8,70 | -7,4 | 10,53 | 10,60 | 0,7 |
| jul | 10,94 | 11,20 | 2,4 | 12,98 | 14,23 | 9,6 | 9,40 | 8,40 | -10,6 | 10,56 | 10,69 | 1,2 |
| Agos | 10,96 | 11,25 | 2,6 | 12,98 | 14,25 | 9,8 | 9,40 | 8,00 | -14,9 | 10,58 | 10,70 | 1,1 |
| set | 10,94 | 11,23 | 2,7 | 12,99 | 14,26 | 9,8 | 9,50 | 7,80 | -17,9 | 10,60 | 10,72 | 1,1 |
| oct | 10,95 | 11,25 | 2,7 | 12,99 | 14,26 | 9,8 | 9,50 | 7,50 | -21,1 | 10,60 | 10,75 | 1,4 |
| nov | 10,95 | 11,30 | 3,2 | 12,98 | 14,30 | 10,2 | 9,50 | 8,40 | -11,6 | 10,62 | 10,75 | 1,2 |
| dic | 10,98 | | | 13,00 | | | 9,70 | | | 10,60 | | |

^P Provisional

Fuente : 1/ Sub Gerencia Agraria Metropolitana - Municipalidad de Lima Metropolitana.

2/ Asociación Peruana de Porcicultores (APP).



**C.9 LIMA METROPOLITANA: STOCK DE CARNE Y MENUDENCIAS EN CÁMARAS FRIGORÍFERAS POR MES SEGÚN PRODUCTO,
ENERO- NOVIEMBRE 2015/2016
(Toneladas)**

| Mes | Año | CARNE VACUNO | | | | MENUDENCIAS DE VACUNO | | | | CARNE POLLO | | | |
|-----|------|---------------|---------|---------------------------------|-------------|-----------------------|---------|------------------------------|-------------|---------------|---------|-------------------------------|-------------|
| | | Stock inicial | Ingreso | Ventas / Salidas Lima Metrop | Stock final | Stock inicial | Ingreso | ventas / Salid Lima Metro | Stock final | Stock inicial | Ingreso | ventas / Salid Lima Metrop | Stock final |
| ene | 2015 | 26 | 10 | 3 | 33 | 2 120 | 1 250 | 1 410 | 1 960 | 12 | 15 | 17 | 10 |
| | 2016 | 24 | 15 | 4 | 35 | 2 215 | 1 290 | 1 495 | 2 010 | 13 | 12 | 11 | 14 |
| feb | 2015 | 33 | 7 | 2 | 38 | 1 960 | 1 450 | 1 440 | 1 970 | 10 | 9 | 11 | 8 |
| | 2016 | 35 | 12 | 7 | 40 | 2 010 | 1 360 | 1 350 | 2 020 | 14 | 11 | 12 | 13 |
| mar | 2015 | 38 | 6 | 9 | 35 | 1 970 | 1 520 | 1 500 | 1 990 | 8 | 6 | 7 | 7 |
| | 2016 | 40 | 8 | 9 | 39 | 2 020 | 1 490 | 1 495 | 2 015 | 13 | 10 | 8 | 15 |
| abr | 2015 | 35 | 10 | 6 | 39 | 1 990 | 1 350 | 1 330 | 2 010 | 7 | 10 | 8 | 9 |
| | 2016 | 39 | 7 | 6 | 40 | 2 015 | 1 460 | 1 457 | 2 018 | 15 | 8 | 15 | 8 |
| may | 2015 | 39 | 5 | 5 | 39 | 2 010 | 1 620 | 1 480 | 2 150 | 13 | 9 | 10 | 12 |
| | 2016 | 40 | 8 | 3 | 45 | 2 018 | 1 520 | 1 323 | 2 215 | 8 | 10 | 8 | 10 |
| jun | 2015 | 39 | 6 | 3 | 42 | 2 150 | 1 580 | 1 490 | 2 240 | 12 | 9 | 8 | 14 |
| | 2016 | 45 | 7 | 4 | 48 | 2 215 | 1 510 | 1 413 | 2 312 | 10 | 8 | 3 | 15 |
| jul | 2015 | 42 | 12 | 14 | 40 | 2 240 | 2 750 | 2 340 | 2 650 | 14 | 60 | 6 | 68 |
| | 2016 | 48 | 10 | 8 | 50 | 2 312 | 2 760 | 2 722 | 2 350 | 15 | 20 | 17 | 18 |
| ago | 2015 | 40 | 13 | 11 | 42 | 2 650 | 2 680 | 2 620 | 2 710 | 68 | 50 | 48 | 70 |
| | 2016 | 50 | 11 | 13 | 48 | 2 350 | 2 590 | 2 530 | 2 410 | 18 | 25 | 21 | 22 |
| set | 2015 | 42 | 10 | 6 | 46 | 2 710 | 2 600 | 2 780 | 2 530 | 70 | 15 | 23 | 62 |
| | 2016 | 48 | 9 | 6 | 51 | 2 410 | 1 530 | 1 510 | 2 430 | 22 | 18 | 15 | 25 |
| oct | 2015 | 46 | 9 | 5 | 50 | 2 530 | 1 250 | 1 270 | 2 510 | 62 | 10 | 32 | 40 |
| | 2016 | 51 | 12 | 9 | 54 | 2 430 | 1 480 | 1 430 | 2 480 | 25 | 17 | 10 | 32 |
| nov | 2015 | 50 | 10 | 15 | 45 | 2 510 | 1 320 | 1 410 | 2 420 | 40 | 9 | 14 | 35 |
| | 2016 | 54 | 11 | 13 | 52 | 2 480 | 1 450 | 1 470 | 2 460 | 32 | 12 | 8 | 36 |
| dic | 2015 | 35 | 3 | 13 | 26 | 1 845 | 1 840 | 1 565 | 2 120 | 15 | 4 | 7 | 12 |
| | 2016 | | | | | | | | | | | | |

Fuente: Cámaras Frigoríficas



C.10 PERÚ: PRODUCCIÓN DE AZÚCAR DE CAÑA POR REGIÓN SEGÚN PRODUCTO, ENERO-NOVIEMBRE 2015/2016
(Miles de toneladas)

| Región | Año | Enero -Noviembre | | | | Noviembre | | | |
|-----------------------|----------------|------------------|-------|-------|--------|-----------|-------|-------|--------|
| | | Total | Cruda | Rubia | Blanca | Total | Cruda | Rubia | Blanca |
| Total Nacional | 2015 p/ | 995,0 | 28,5 | 711,6 | 254,8 | 117,9 | 12,5 | 77,7 | 27,7 |
| | 2016 p/ | 1040,5 | 65,8 | 675,0 | 299,6 | 107,1 | 0,0 | 70,4 | 36,6 |
| Lambayeque | 2015 | 169,2 | 0,0 | 169,2 | 0,0 | 26,6 | 0,0 | 26,6 | 0,0 |
| | 2016 | 202,4 | 0,0 | 202,4 | 0,0 | 20,8 | 0,0 | 20,8 | 0,0 |
| La Libertad | 2015 | 554,6 | 16,4 | 296,7 | 241,5 | 63,8 | 8,2 | 28,4 | 27,2 |
| | 2016 | 584,7 | 62,1 | 239,5 | 283,0 | 59,9 | 0,0 | 23,5 | 36,4 |
| Ancash | 2015 | 96,8 | 0,0 | 96,8 | 0,0 | 11,1 | 0,0 | 11,1 | 0,0 |
| | 2016 | 102,1 | 3,7 | 98,4 | 0,0 | 12,2 | 0,0 | 12,2 | 0,0 |
| Lima | 2015 | 170,7 | 12,1 | 145,2 | 13,3 | 15,9 | 4,3 | 11,2 | 0,5 |
| | 2016 | 149,1 | 0,0 | 132,5 | 16,6 | 13,7 | 0,0 | 13,5 | 0,2 |
| Arequipa | 2015 | 3,7 | 0,0 | 3,7 | 0,0 | 0,5 | 0,0 | 0,5 | 0,0 |
| | 2016 | 2,2 | 0,0 | 2,2 | 0,0 | 0,4 | 0,0 | 0,4 | 0,0 |

^p Provisional

Fuente : SIEA



MINISTERIO
DE AGRICULTURA
Y RIEGO

**Dirección General de Seguimiento y
Evaluación de Políticas - DGESEP**

Dirección de Estadística Agraria - DEA
Jr. Yauyos 258. Cercado de Lima



(511) 209 -8800 (anexo 4261)



siea@minagri.gob.pe



www.minagri.gob.pe
siea.minagri.gob.pe