



PERÚ

Ministerio
de Agricultura

Despacho
Viceministerial

Oficina de Planeamiento
y Presupuesto

Análisis

Ejecución Presupuestaria

Sector Agricultura

Periodo: Enero-Setiembre 2010

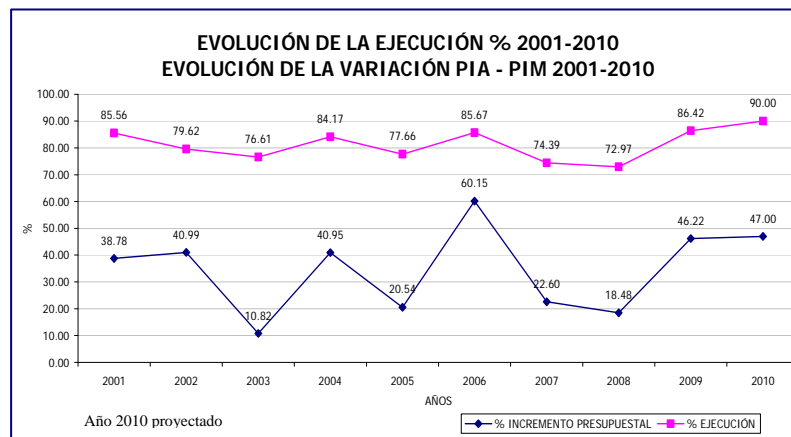

CONTENIDO

	PÁGINA
PRESENTACIÓN	3
SECTOR 13: AGRICULTURA	
I. ESTADO DE EJECUCIÓN DEL PRESUPUESTO DE INGRESOS Y GASTOS	5
II. EJECUCIÓN PRESUPUESTARIA DE INGRESOS	6
III. EJECUCIÓN PRESUPUESTARIA DE GASTOS	9
IV. VARIACIONES PIA / PIM MAYOR O IGUAL AL 10% POR ACTIVIDADES / PROYECTOS	13
V. PROYECTOS CUYO MONTO ES MAYOR A LOS S/. 2 500 000	13
PLIEGO 013: MINISTERIO DE AGRICULTURA-MINAG	15
PLIEGO 160: SERVICIO NACIONAL DE SANIDAD AGRARIA-SENASA	19
PLIEGO 163: INSTITUTO NACIONAL DE INNOVACIÓN AGRARIA-INIA	23
PLIEGO 164: AUTORIDAD NACIONAL DEL AGUA-ANA	27
ANEXOS	
Anexo 1: Gráficos comparativos de la recaudación del Sector Agricultura, a nivel de fuentes de financiamiento y genéricas de ingreso, 2009-2010.	31
Anexo 2: Lista de actividades y proyectos que representan el 80% del Presupuesto Institucional Modificado del Sector Agricultura a setiembre 2010.	34
Anexo 3: Gráficos comparativos del gasto (girado) del Sector Agricultura, a nivel de fuentes de financiamiento y genéricas de gastos, 2009-2010.	37
Anexo 4: Gráficos comparativos de la Previsión Presupuestaria Trimestral Mensualizada (PPTM) con el Calendario de Compromisos Institucional (CCI) y girado, a nivel de fuentes de financiamiento y genéricas de gastos 2010.	41
Anexo 5: Variaciones PIA / PIM mayor o igual al 10% por Actividades / Proyectos	
Anexo 6: Proyectos cuyo presupuesto supera los S/. 2 500 000	

ANÁLISIS DE LA EJECUCIÓN PRESUPUESTARIA AL MES DE SETIEMBRE DE 2010

PRESENTACIÓN

En el marco de la responsabilidad del control presupuestario del Sector Agricultura, atribuida a la Unidad de Presupuesto Sectorial de la Oficina de Planeamiento y Presupuesto del Ministerio de Agricultura, mediante el artículo 4° de la Directiva N° 005-2009-EF/76.01-Directiva para la Ejecución Presupuestaria, se presenta el documento “Análisis de la Ejecución Presupuestaria del Sector Agricultura, Periodo: Enero – Setiembre 2010”, que contiene en primer lugar un análisis del estado de ejecución del presupuesto de ingresos y gastos, determinando el superávit o déficit al periodo de evaluación, producto de la comparación de los ingresos y gastos.

En segundo lugar, contiene un análisis detallado de los ingresos por toda fuente de financiamiento, destacando el mayor avance de la recaudación con respecto al Presupuesto Institucional Modificado-PIM a nivel de pliegos, fuentes de financiamiento y genéricas de ingreso.

Además, con respecto al ingreso se muestra un gráfico de la recaudación mensual del año 2010 comparado con el año 2009, ampliando en el Anexo 1 el mismo tipo de gráfico, pero a nivel de fuentes de financiamiento y genéricas de ingreso.

En tercer lugar, se presenta un análisis del gasto por toda fuente de financiamiento, destacando el mayor avance de la ejecución del gasto a nivel de girado con respecto al Presupuesto Institucional Modificado-PIM a nivel de pliegos, fuentes de financiamiento y genéricas de ingreso.

De igual manera, se determina la participación del presupuesto a nivel de pliegos y a nivel de las principales actividades y proyectos que representan el 80% del PIM del Sector Agricultura, que viene a ser S/. 1,031 millones de un total de S/. 1,284 millones, sugiriendo incidir en la ejecución de los mismos, con el fin de lograr un buen nivel de ejecución. La lista de las referidas actividades y proyectos puede ser consultada en el Anexo 2.

Al igual que en los ingresos, se muestra un gráfico de la ejecución del gasto girado mensual del año 2010 comparado con el año 2009, ampliando en el Anexo 3 el mismo tipo de gráfico, pero a nivel de fuentes de financiamiento y genéricas de gasto.

Asimismo, se muestra un análisis gráfico de la ejecución del gasto girado mensual, comparado con el Calendario de Compromisos Institucional-CCI y Previsión Presupuestaria Trimestral Mensualizada, del año 2010, que permite visualizar los niveles de ejecución con respecto a las autorizaciones mensuales con las que se cuenta, ampliando en el Anexo 4 el mismo tipo de análisis gráfico, pero a nivel de fuentes de financiamiento y genéricas de gasto.

De igual manera, se cuenta con información que permite visualizar la situación de la ejecución presupuestaria de los ingresos y gastos de cada Pliego Presupuestario que conforma el Sector Agricultura.

Finalmente, en los Anexos 5 y 6 se muestran los comentarios sobre las variaciones del PIA de $\pm 10\%$ en las actividades y proyectos del Sector Agricultura, así como los comentarios de los proyectos cuyo presupuesto supera los S/. 2.5 millones, relacionado a los logros obtenidos, identificación de problemas presentados y propuestas de medidas correctivas a realizar y realizadas al III Trimestre 2010.

*Unidad de Presupuesto Sectorial
Oficina de Planeamiento y Presupuesto*

SECTOR 13. AGRICULTURA
ANÁLISIS DE LA EJECUCIÓN PRESUPUESTARIA
PERIODO: ENERO - SETIEMBRE 2010

SECTOR 13: AGRICULTURA

El Sector Agricultura está conformado por 04 Pliegos Presupuestarios: el Ministerio de Agricultura-MINAG, Servicio Nacional de Sanidad Agraria-SENASA, Instituto Nacional de Innovación Agraria-INIA y Autoridad Nacional del Agua-ANA.

I. ESTADO DE EJECUCIÓN DEL PRESUPUESTO DE INGRESOS Y GASTOS

Al periodo evaluado, el Sector Agricultura muestra un superávit acumulado de S/. 96 millones, producto de una recaudación superior a los gastos efectuados en la fase de girado.

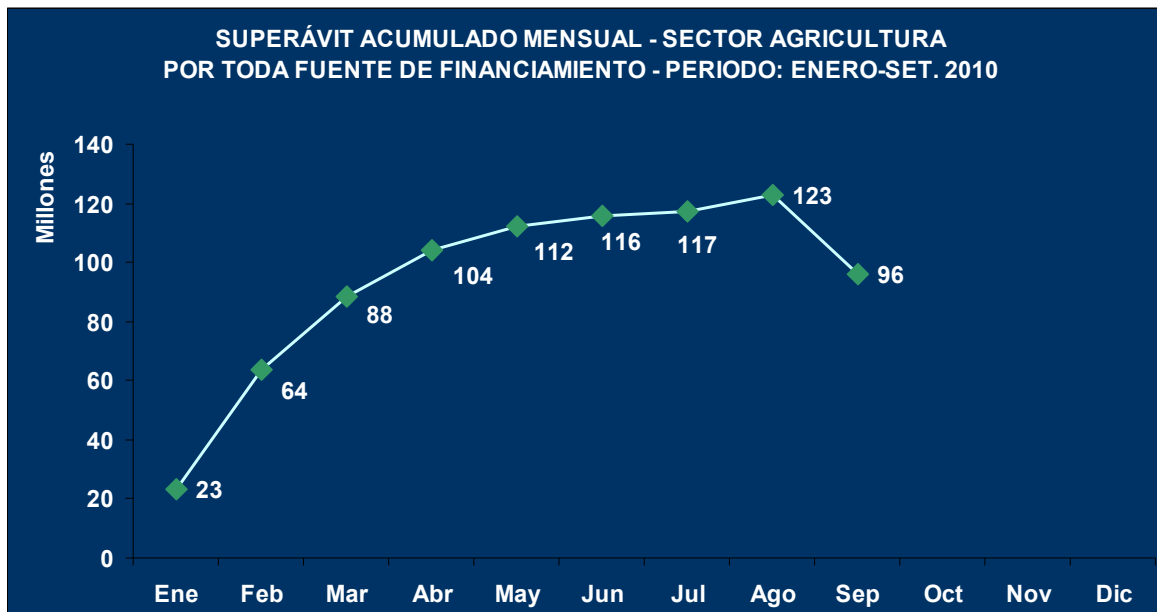

El siguiente gráfico muestra el estado de la ejecución de los ingresos y gastos girados del Sector por fuente de financiamiento, al mes de Setiembre 2010.

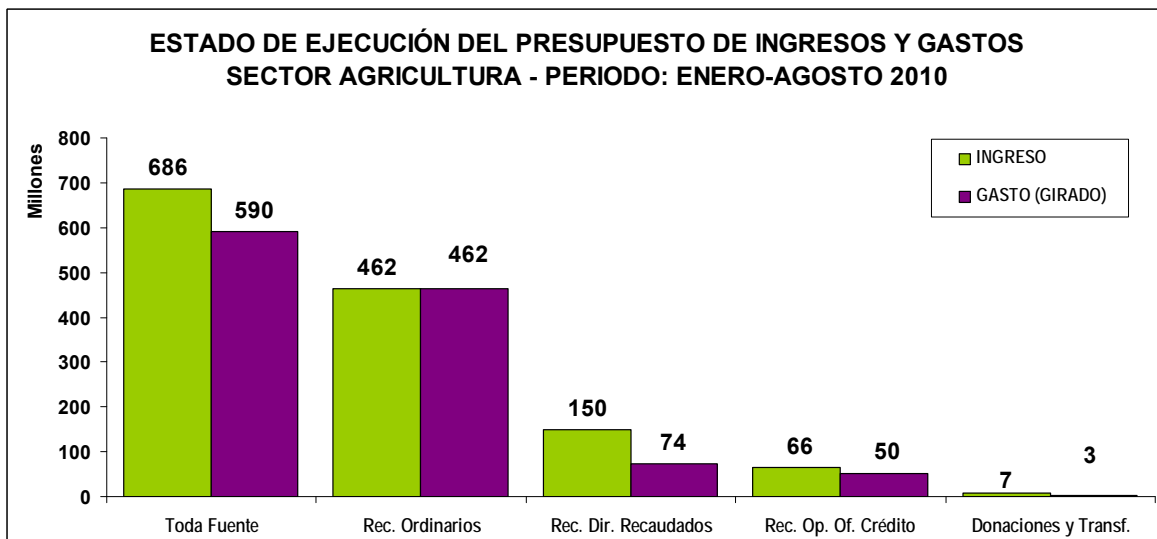

II. EJECUCIÓN PRESUPUESTARIA DE INGRESOS

Al mes de Setiembre, el Sector Agricultura logró recaudar S/. 224 millones, que representa el 66% del PIM, avance inferior al nivel promedio esperado (75%).

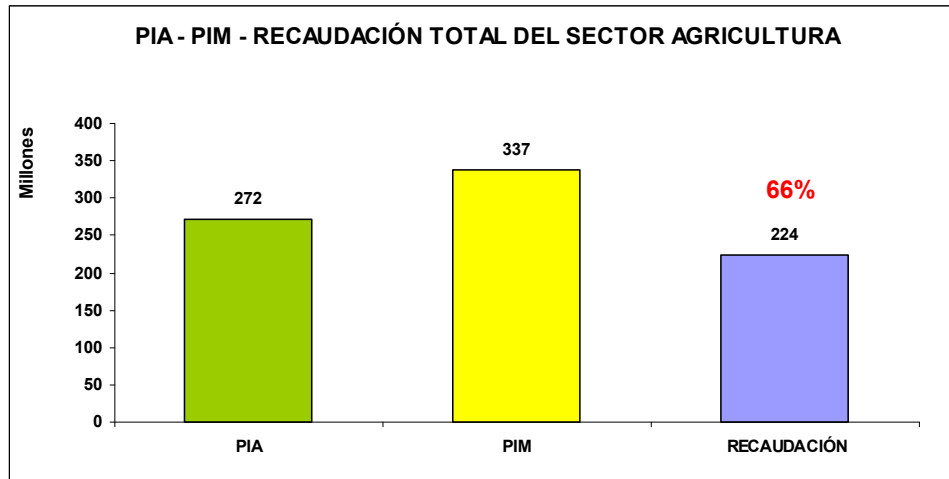

A nivel de Pliegos, el pliego que tiene un avance superior al nivel promedio esperado (75%) es la Autoridad Nacional del Agua-ANA con el 94% de su PIM.

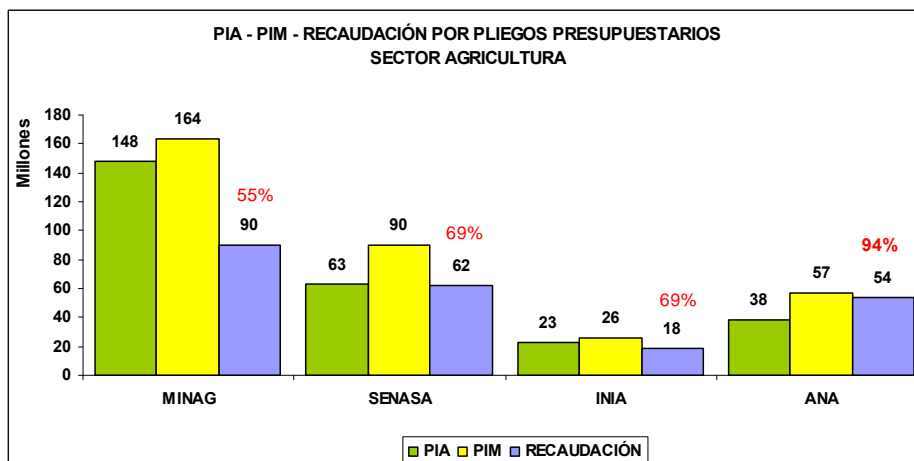

Sin embargo del total recaudado, el MINAG aporta la mayor parte de la recaudación del Sector, el 40%.

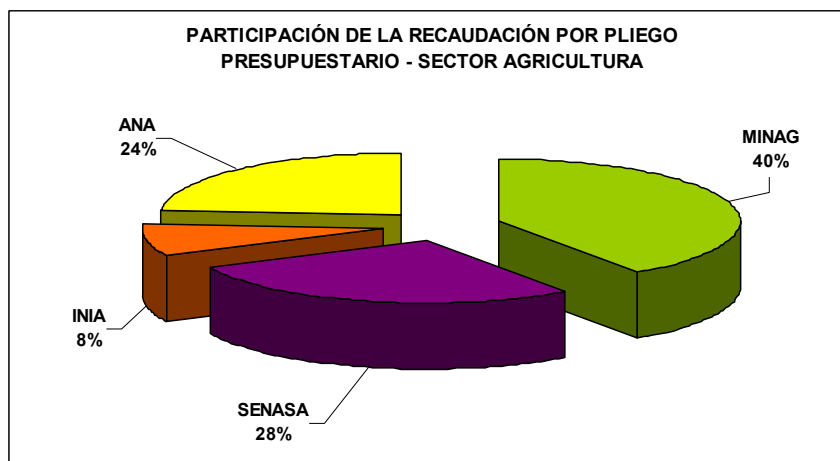

A nivel de fuentes de financiamiento las que presentan un mayor avance en la recaudación son las fuentes: Donaciones y Transferencias y Recursos Directamente Recaudados, con el 124% y 87% de sus PIM, respectivamente.

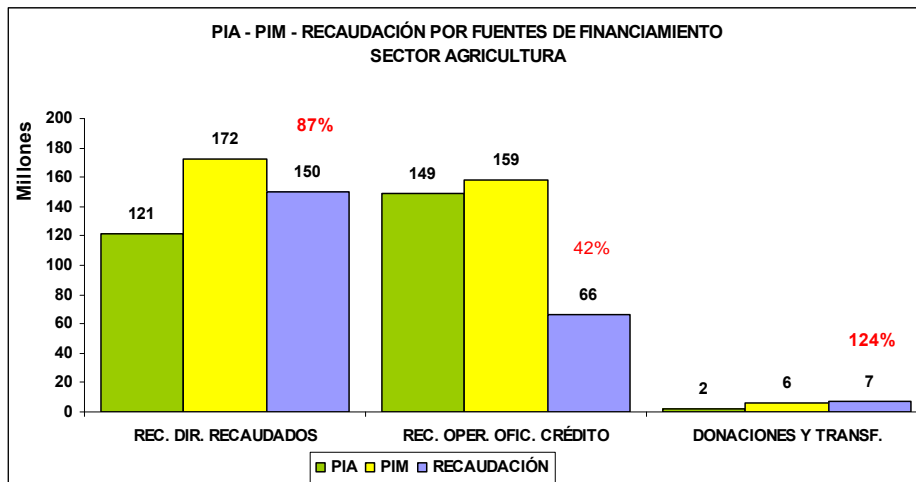

Sin embargo, el 67% del total recaudado al mes de Setiembre corresponde a la fuente de Recursos Directamente Recaudados.

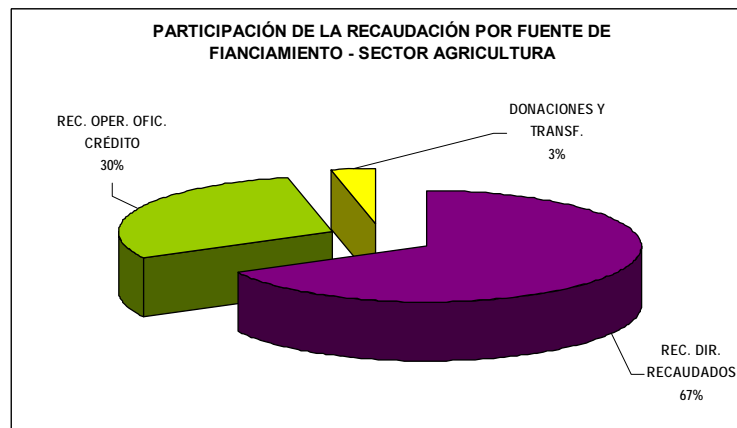

A nivel de genéricas de ingreso, la mayoría presenta un nivel de recaudación superior al promedio esperado (75%); por el contrario las genéricas Venta de Activos Financieros y Endeudamiento muestran un bajo nivel de recaudación, con el 45% y 38% de sus PIM, respectivamente.

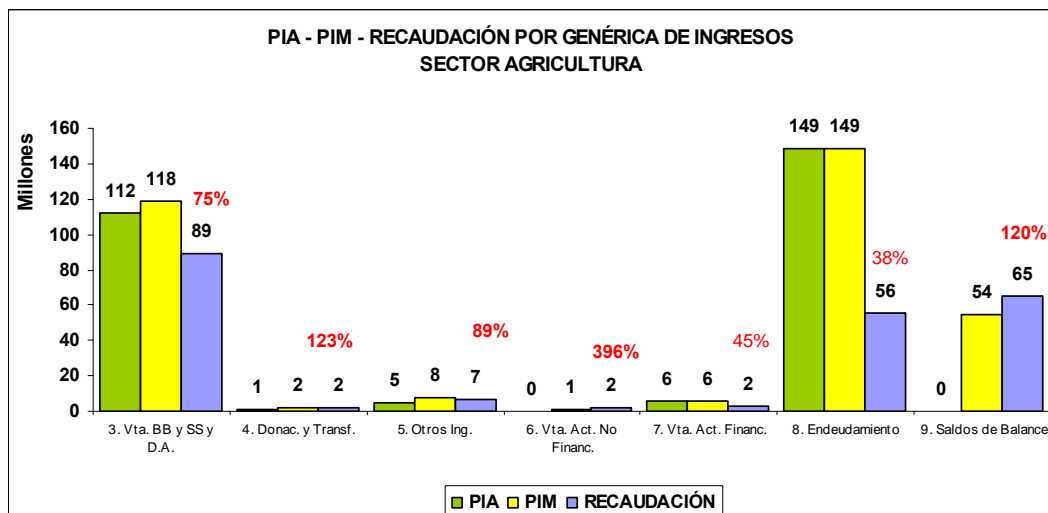

El 94% del total recaudado por el Sector corresponde a las genéricas Venta de Bienes y Servicios y Derechos Administrativos (40%), Saldos de Balance (29%) y Endeudamiento (25%).

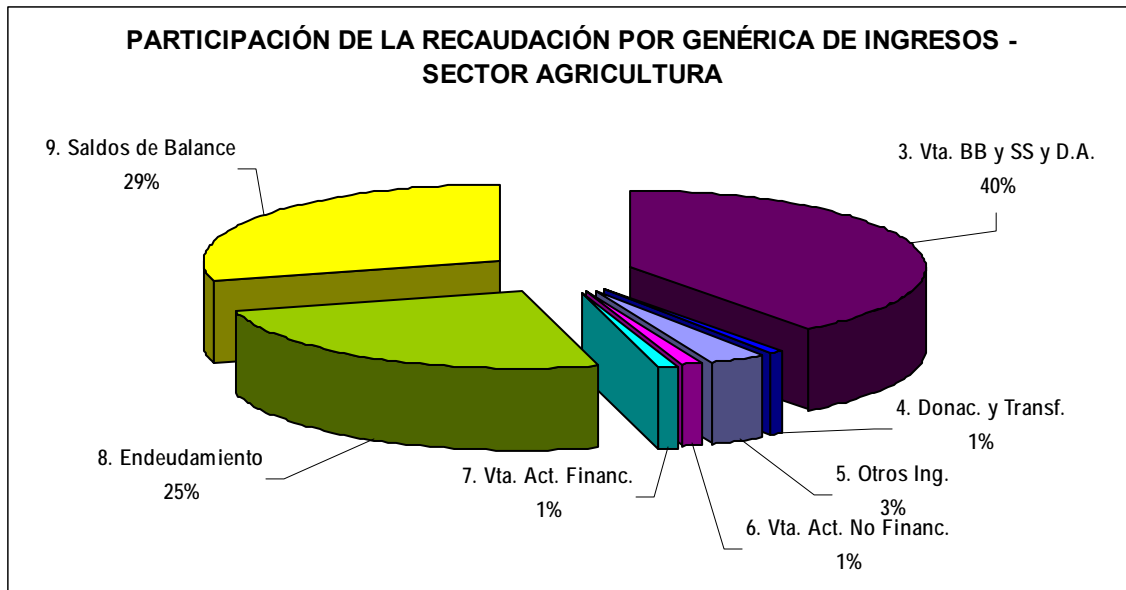

El siguiente gráfico muestra la recaudación de ingresos mensual del año 2010 comparado con la recaudación de ingresos mensual del año 2009, en el que se puede observar que la recaudación del mes de Setiembre 2010 es inferior a la del mismo mes en el año 2009.

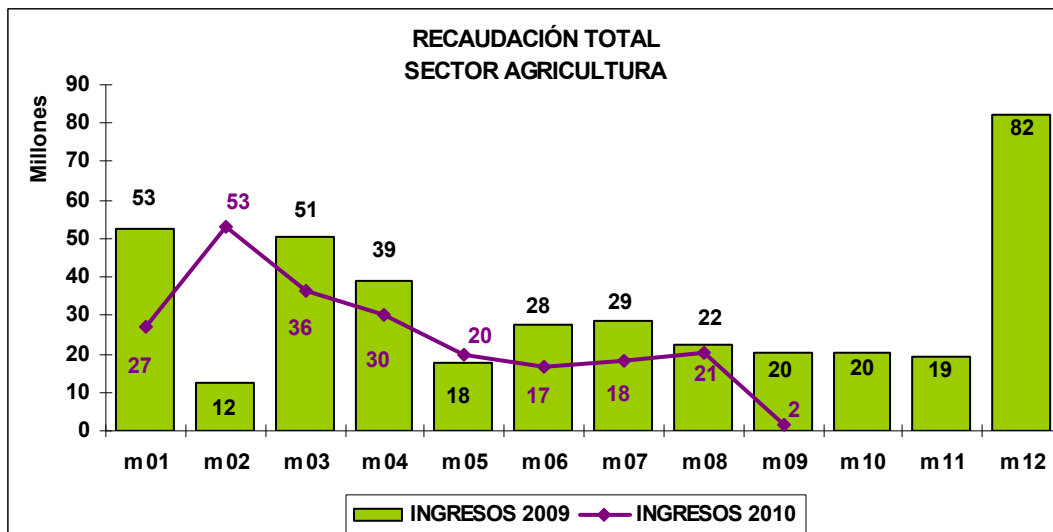

En el **Anexo 1** del presente informe se pueden apreciar los gráficos comparativos de la recaudación a nivel de fuentes de financiamiento y genéricas de ingreso 2009-2010.

III. EJECUCIÓN PRESUPUESTARIA DE GASTOS

Al mes de Setiembre, el PIM del Sector Agricultura asciende a S/. 1,284 millones, que representa un incremento del 9% con respecto al PIA; logrando además una ejecución acumulada a nivel de girado de 590 millones (46% del PIM).

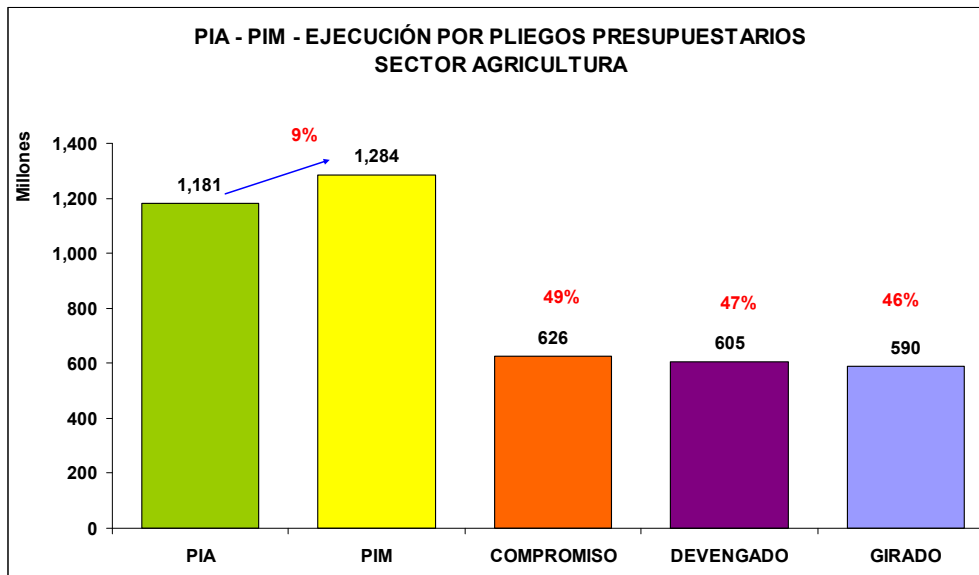

A nivel de pliegos presupuestarios, el 73% del PIM se concentra en el Pliego MINAG.

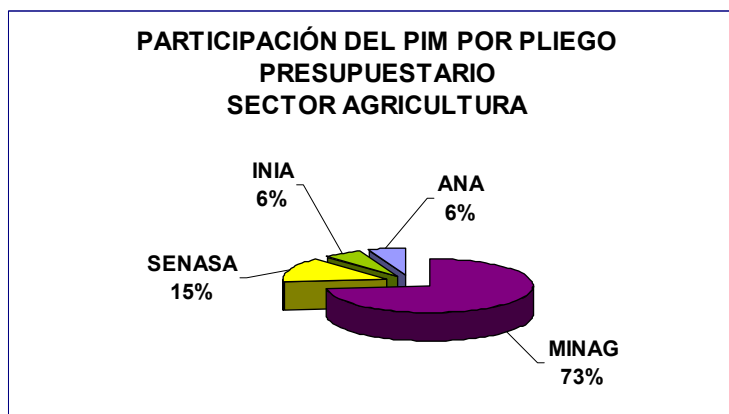

Asimismo, el 80% del PIM (S/. 1,031 millones) del Sector Agricultura, está conformado principalmente por 43 Proyectos y 29 Actividades, por un total de S/. 1,031 millones, habiendo girado al mes de Setiembre S/. 486 millones, que equivale al 47% del PIM antes señalado.

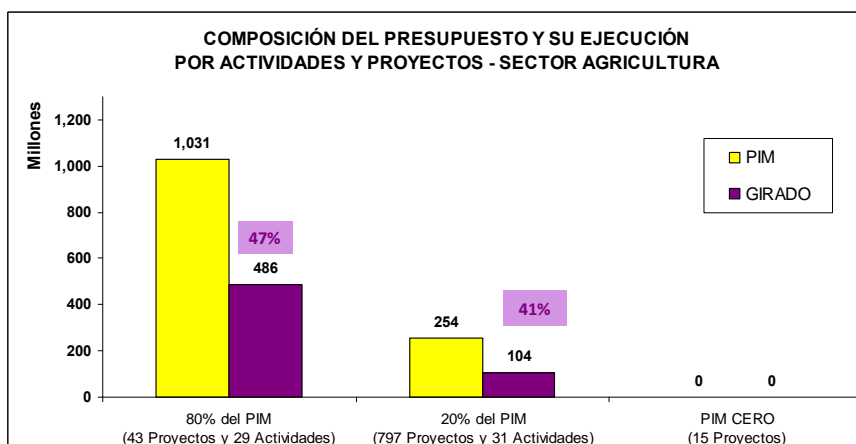

En el **Anexo 2** se muestra el listado de las principales actividades y proyectos antes mencionados, sobre los cuales se deben tomar las medidas pertinentes, a fin de priorizar su ejecución y lograr un nivel de ejecución considerable.

A nivel de Pliegos, el que muestra mayor avance en la ejecución del gasto girado es el Pliego ANA, con el 59% de su PIM. No obstante ello, ningún pliego tiene el nivel de avance promedio esperado (75%).

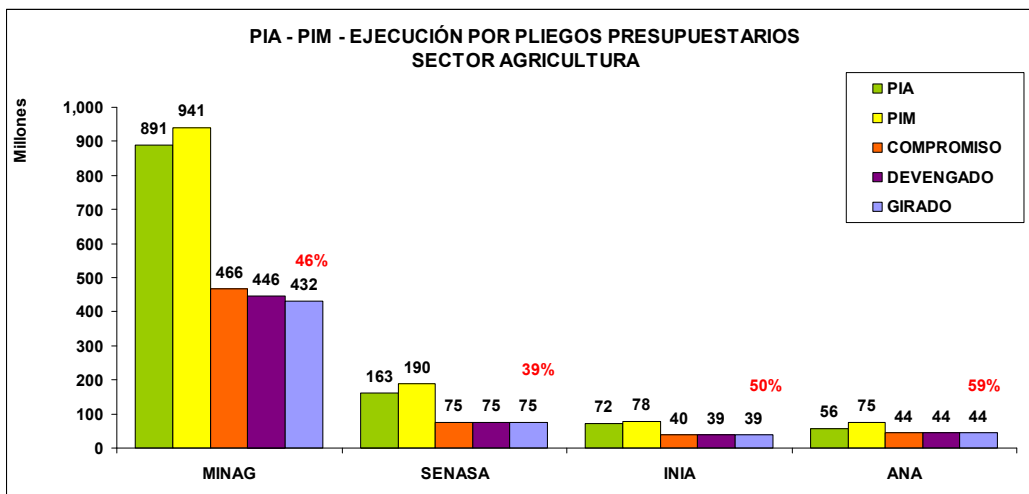

El 73% del total del gasto girado del Sector Agricultura corresponde al pliego MINAG.

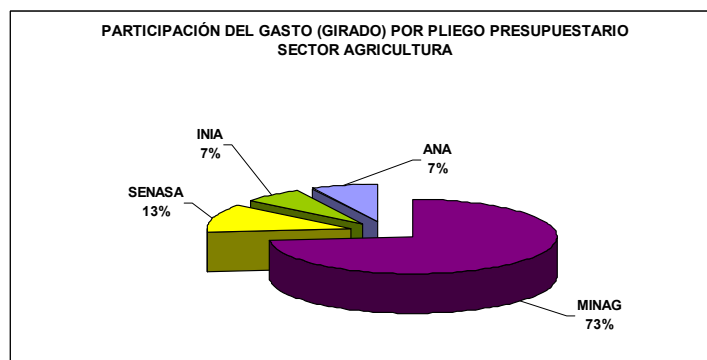

A nivel de fuentes de financiamiento, las que muestran mayor avance en la ejecución del gasto girado son las fuentes de Donaciones y Transferencias, Recursos Ordinarios y Recursos Directamente Recaudados, con el 57%, 49% y 43% de sus PIM, respectivamente. Sin embargo ninguna supera el nivel promedio esperado (75%).

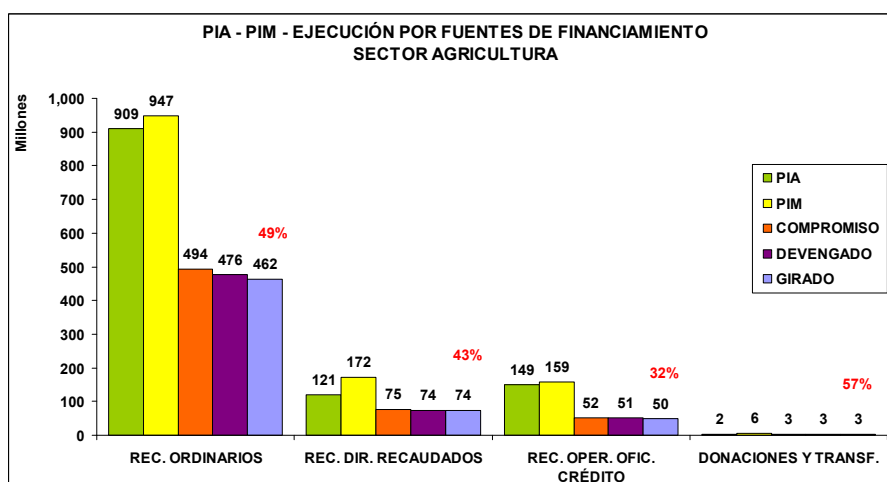

Sin embargo, el 77% del total del gasto girado corresponde a la fuente de Recursos Ordinarios.

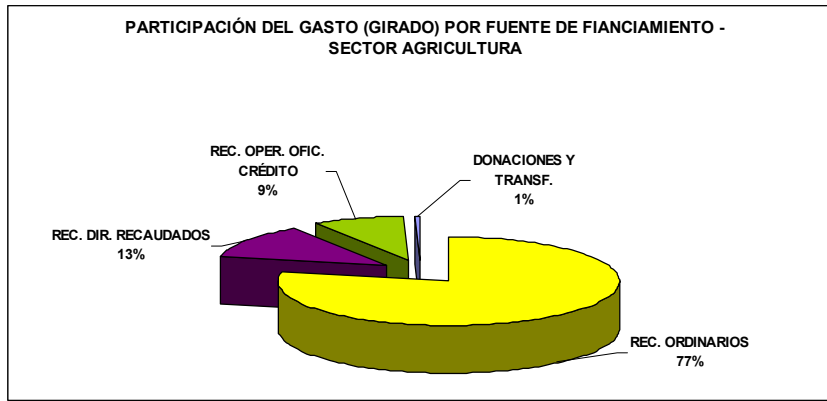

A nivel de genéricas de gasto la que presentan un mayor avance son las genéricas Donaciones y Transferencias y Otros Gastos (ambos de la Categoría: Gastos de Capital, con el 100% y 94% de sus PIM, respectivamente).

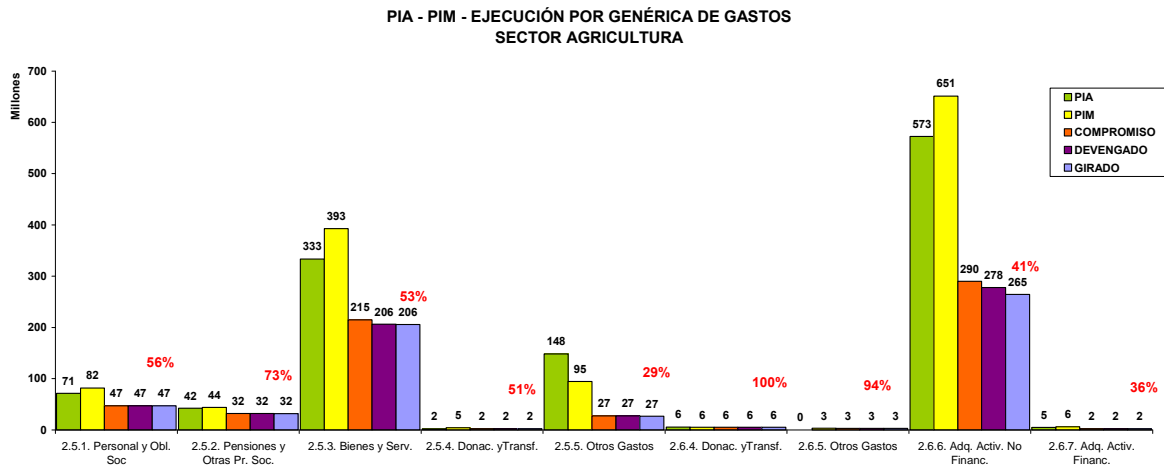

Sin embargo, del total del gasto girado, el 45% corresponde a Adquisición de Activos No Financieros.

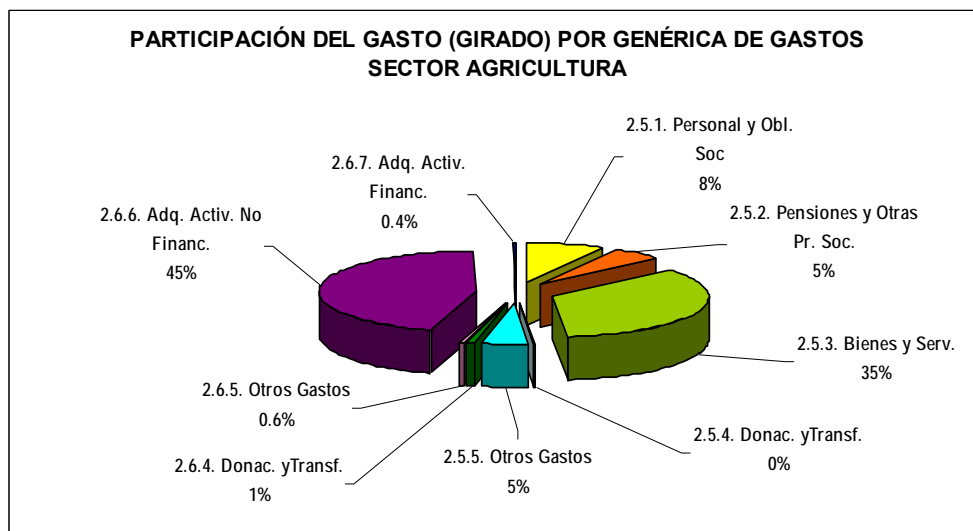

El siguiente gráfico muestra el gasto girado mensual del año 2010 comparado con el gasto girado mensual del año 2009, en el que se puede observar que el gasto girado del mes de Setiembre 2010 es inferior al del mismo mes en el año 2009.

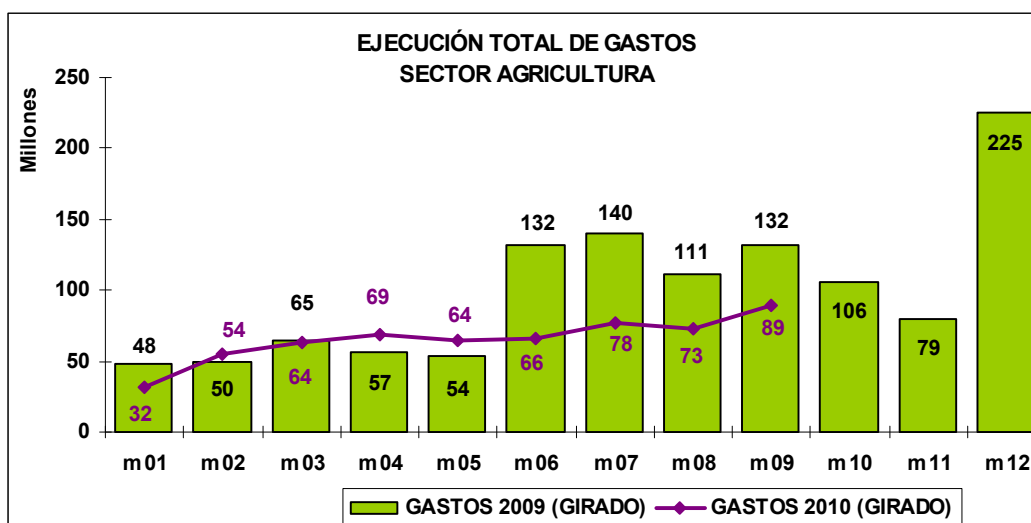

En el **Anexo 3** del presente informe se pueden apreciar los gráficos comparativos del gasto girado a nivel de fuentes de financiamiento y genéricas de gasto 2009-2010.

Finalmente, señalar que la ejecución de gastos a nivel de girado del Sector representa el 42% del Calendario de Compromisos Institucional del mes de Setiembre, que incluye los saldos de Calendario de Enero a Agosto, de acuerdo a la nueva directiva establecida por la Dirección General del Presupuesto Público-DGPP del Ministerio de Economía y Finanzas-MEF. En el siguiente gráfico se muestra la ejecución del gasto girado mensual comparado con el Calendario de Compromisos Institucional-CCI y Previsión Presupuestaria Trimestral Mensualizada-PPTM del año 2010.

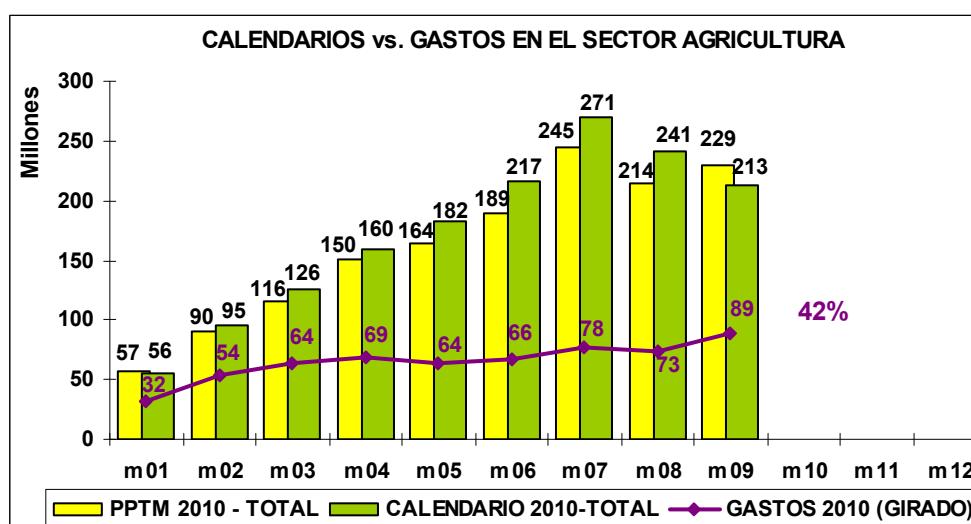

En el **Anexo 4** del presente informe se pueden apreciar los gráficos comparativos de la Previsión Presupuestaria Trimestral Mensualizada, Calendario de Compromisos Institucional-CCI y Girado, a nivel de fuentes de financiamiento y genéricas de gasto 2010.

IV. VARIACIONES PIA / PIM MAYOR O IGUAL AL 10% POR ACTIVIDADES / PROYECTOS

Los comentarios sobre las variaciones del PIA de $\pm 10\%$ en las actividades y proyectos del Sector Agricultura al III Trimestre, se muestran en el Anexo 5.

V. PROYECTOS CUYO PRESUPUESTO SUPERA LOS S/. 2 500 000

Los comentarios de los proyectos cuyo presupuesto supera los S/. 2.5 millones en el Sector Agricultura, relacionado a logros obtenidos, identificación de problemas presentados y propuestas de medidas correctivas a realizar y realizadas al III Trimestre, se muestran en el Anexo 6.

PLIEGO 013. MINISTERIO DE AGRICULTURA
ANÁLISIS DE LA EJECUCIÓN PRESUPUESTARIA
PERIODO: ENERO - SETIEMBRE 2010

PLIEGO 013. MINAG

El Pliego Ministerio de Agricultura-MINAG cuenta con 12 Unidades Ejecutoras, la Administración Central, PSI, Agro Rural, PCC, Binacional Puyango Tumbes, Jequetepeque-Zaña, Sierra Centro Sur, Binacional Lago Titicaca, Binacional Río Putumayo, Jaén-San Ignacio-Bagua, Alto Huallaga y Pichis Palcazú.

El Presupuesto Institucional Modificado-PIM del MINAG asciende a S/. 941 millones, que representa una variación del 6% con respecto a su PIA y al mes de Setiembre ha ejecutado S/. 432 millones a nivel de girado (46% de su PIM).

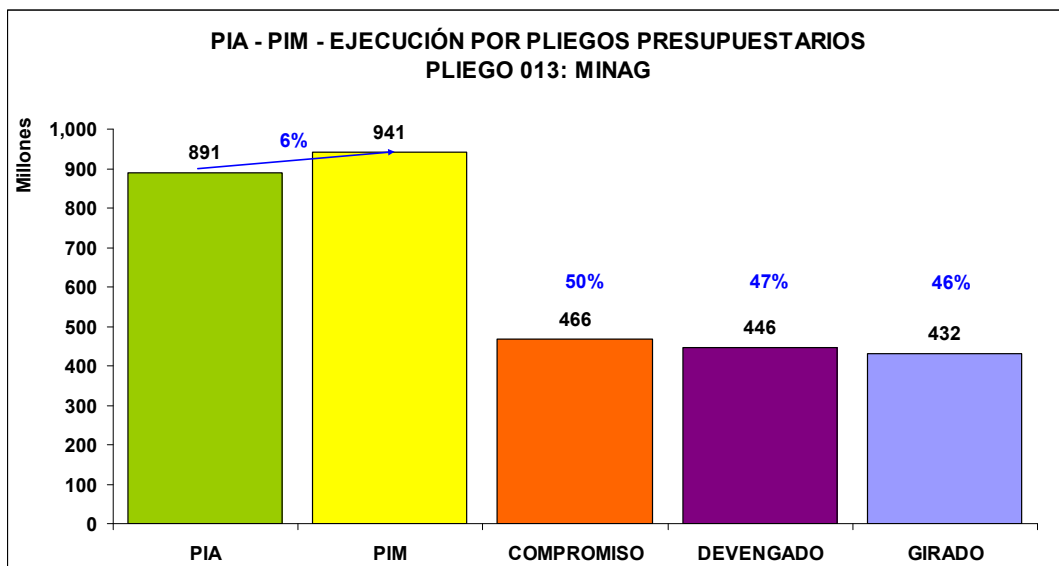

El 88% del PIM se encuentra concentrado en las Unidades Ejecutoras: Administración Central (37%), Agro Rural (18%), PSI (11%), PCC (8%), Binacional Lago Titicaca (8%) y Binacional Puyango Tumbes (6%); y, las demás Unidades Ejecutoras tienen un presupuesto entre el 1% y 3% del PIM del Sector.

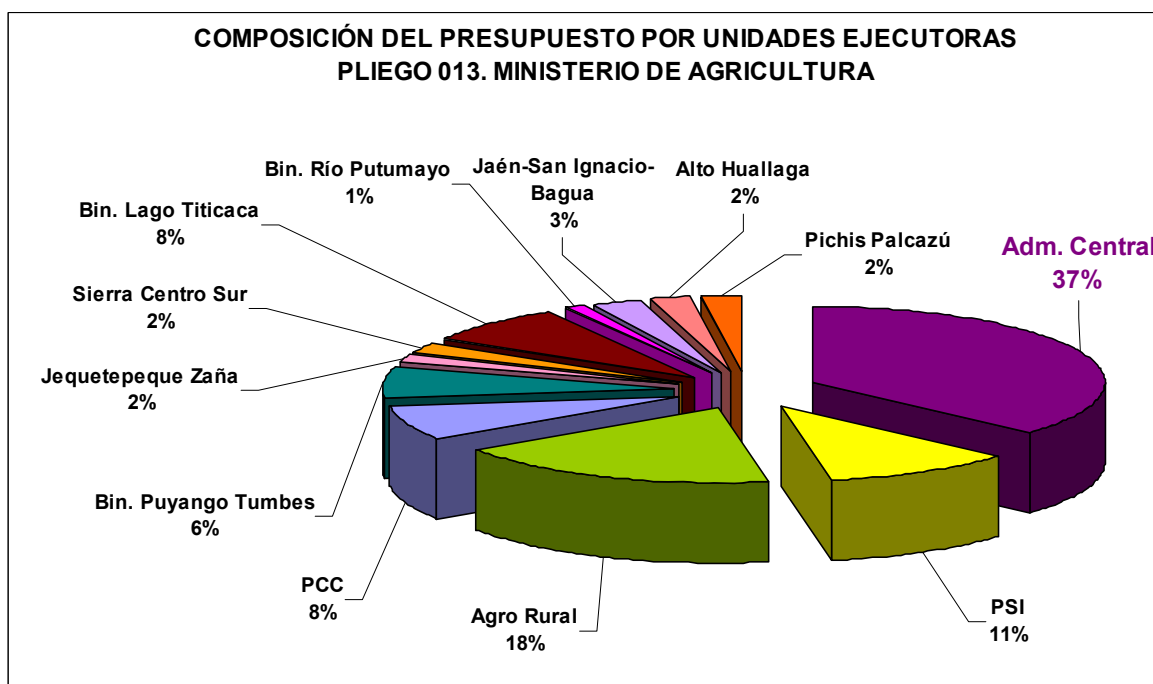

Asimismo, el 86% del total del gasto girado, se concentra en las Unidades Ejecutoras: Administración Central (33%), Agro Rural (22%), Binacional Lago Titicaca (11%), Binacional Puyango Tumbes (11%), y PSI (9%).

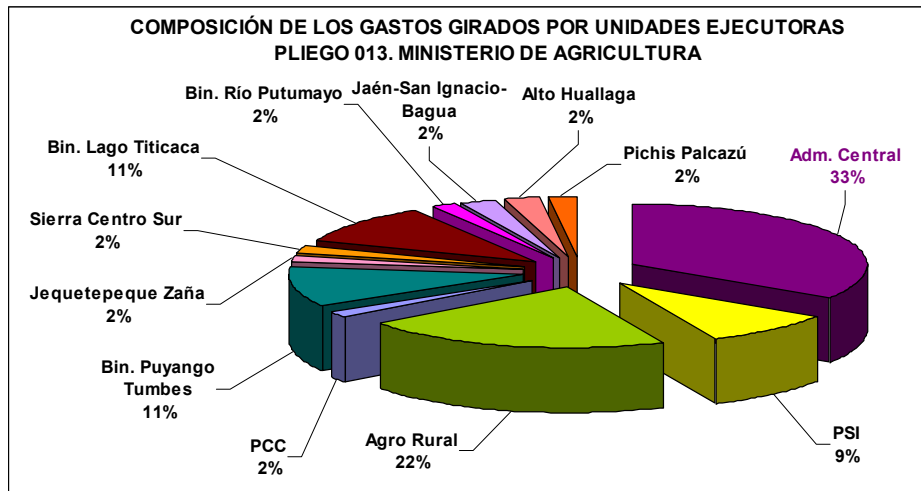

Con respecto al nivel de avance en la ejecución del gasto en la fase de girado, la Unidad Ejecutora que mayor avance presenta es Binacional Puyango Tumbes con el 76% de su PIM. Las demás no alcanzan el nivel promedio esperado (75%) al mes de Setiembre 2010.

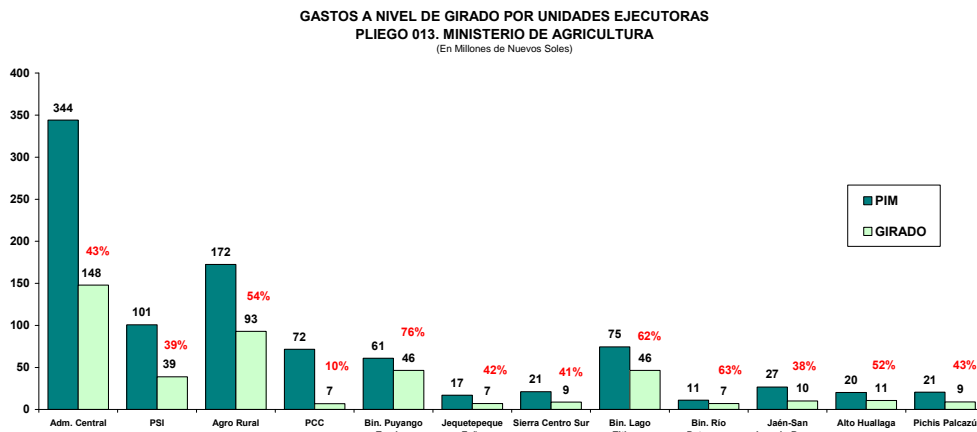

El siguiente gráfico muestra el gasto girado mensual del año 2010 comparado con el gasto girado mensual del año 2009, en el que se puede observar que el gasto girado del mes de Setiembre 2010 es inferior al del mismo mes en el año 2009.

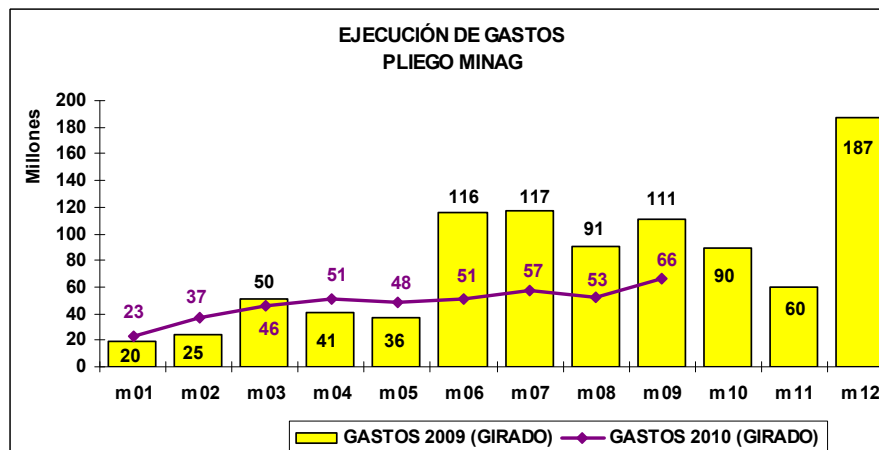

Con respecto a los Ingresos, el MINAG logró recaudar S/. 90 millones, que representan el 55% del PIM (S/. 164 millones), que corresponden a las fuentes de financiamiento distintas a los Recursos Ordinarios.

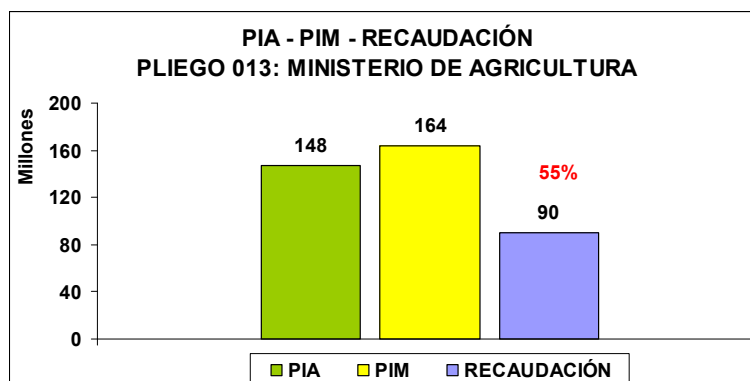

El siguiente gráfico muestra la recaudación de ingresos mensual del año 2010 comparado con la recaudación de ingresos mensual del año 2009, en el que se puede apreciar que la recaudación del mes de Setiembre 2010 es inferior a la del mismo mes en el año 2009.

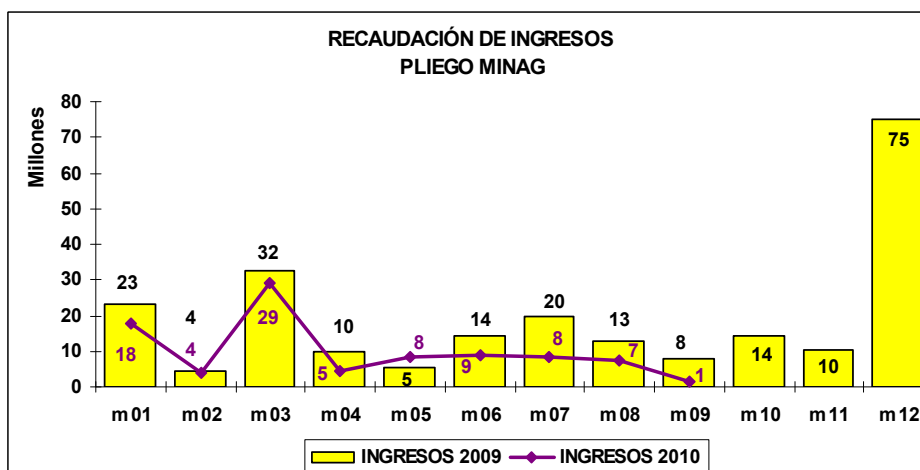

Finalmente, señalar que la ejecución de gastos a nivel de girado de este Pliego representa el 44% del Calendario de Compromisos Institucional, que incluye el saldo de los Calendarios de Enero a Agosto. En el siguiente gráfico se muestra la ejecución del gasto girado mensual comparada con el Calendario de Compromisos Institucional-CCI y Programación Presupuestaria Trimestral Mensualizada.

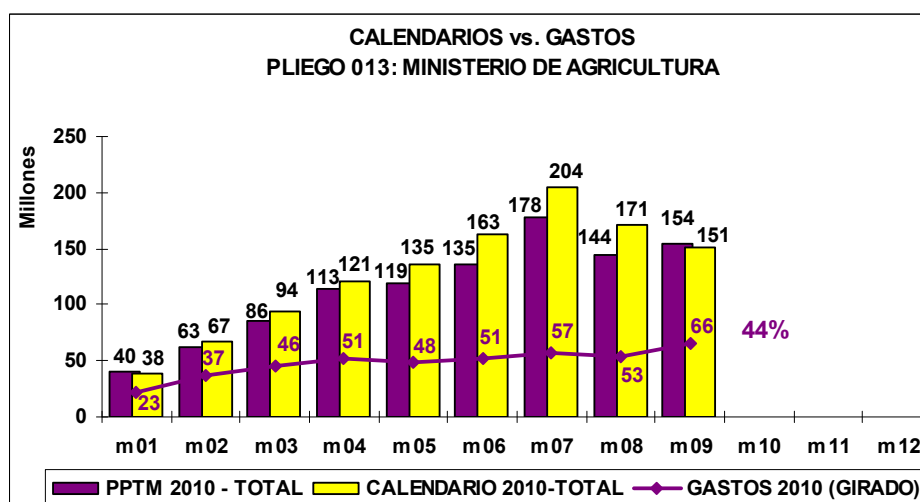

PLIEGO 160. SENASA

ANÁLISIS DE LA EJECUCIÓN PRESUPUESTARIA

PERIODO: ENERO - SETIEMBRE 2010

PLIEGO 160. SENASA

El Pliego Servicio Nacional de Sanidad Agraria-SENASA cuenta con 02 Unidades Ejecutoras (SENASA y PRODESA), su Presupuesto Institucional Modificado-PIM asciende a S/. 190 millones, que representa una variación del 17% con respecto a su PIA y al mes de Setiembre ha ejecutado S/. 75 millones a nivel de girado (39% de su PIM).

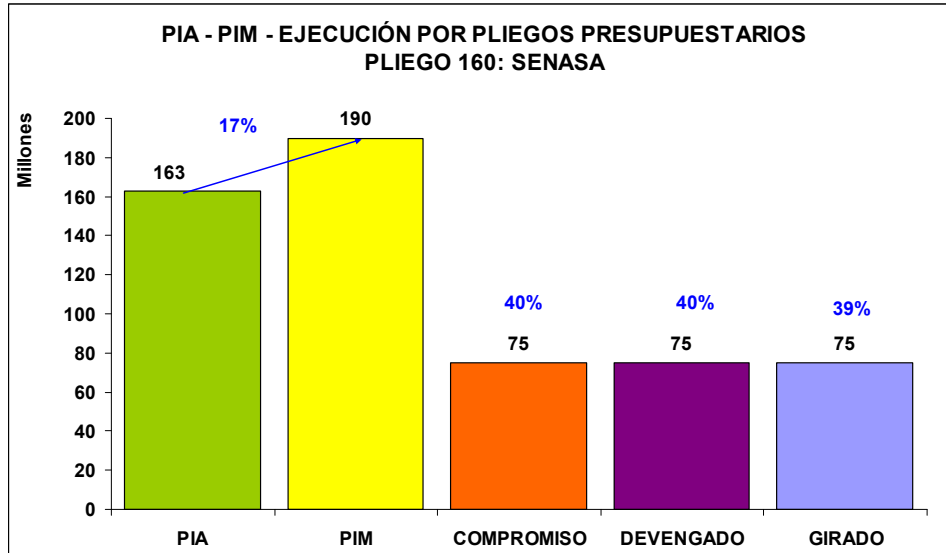

El 58% del PIM se concentra en la Unidad Ejecutora SENASA-Sede Central.

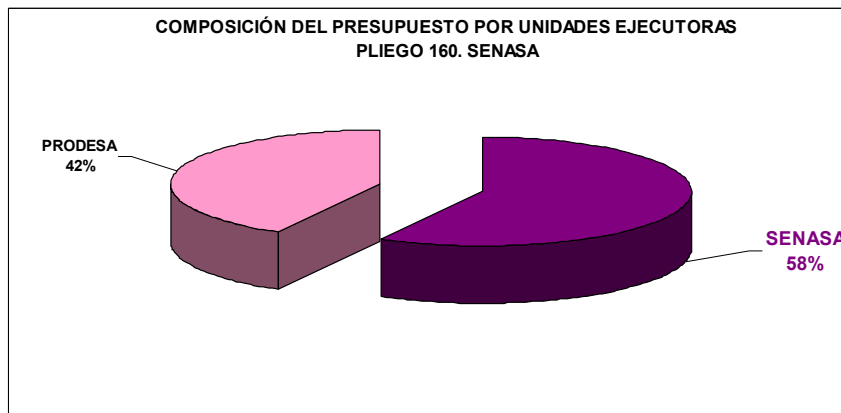

Asimismo, el 74% del total del gasto girado, se concentra en la Unidad Ejecutora SENASA-Sede Central.

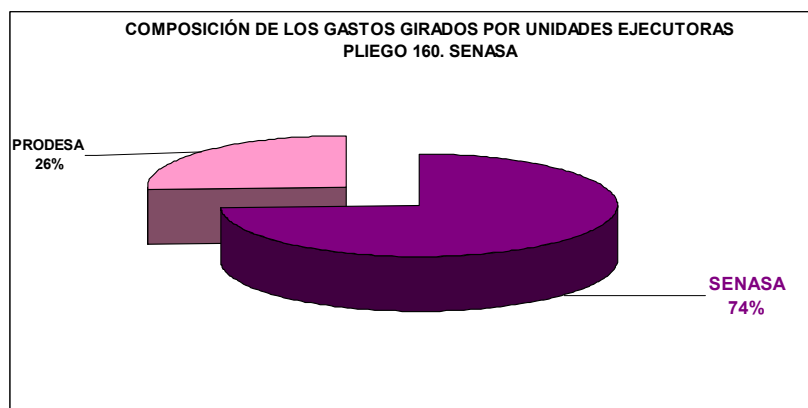

Con respecto al nivel de avance en la ejecución del gasto en la fase de girado, la Unidad Ejecutora que mayor avance presenta es SENASA con el 50% de su PIM.

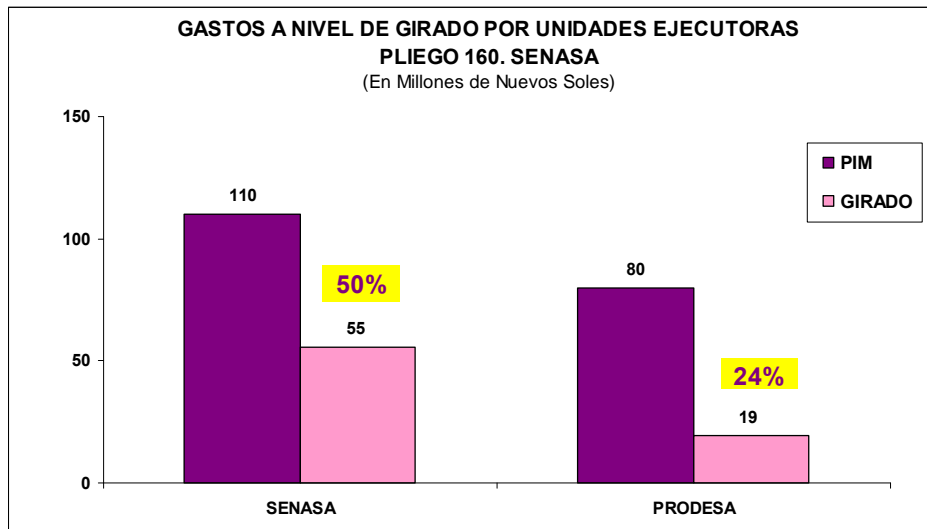

El siguiente gráfico muestra el gasto girado mensual del año 2010 comparado con el gasto girado mensual del año 2009, en el que se puede observar que el gasto girado del mes de Setiembre 2010 es inferior al girado del mismo mes en el año 2009.

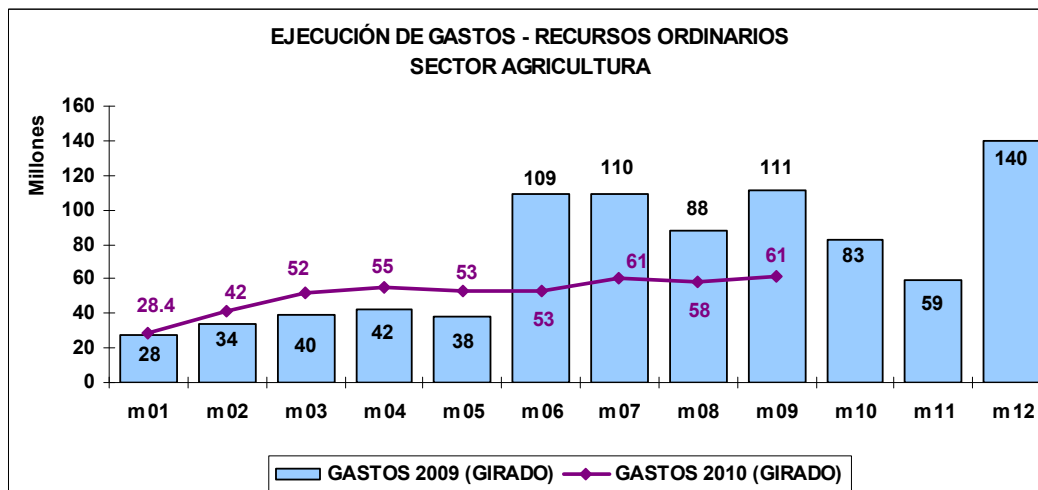

Con respecto a los Ingresos, el SENASA logró recaudar S/. 62 millones, que representan el 69% del PIM (S/. 90 millones), que corresponden a las fuentes de financiamiento distintas a los Recursos Ordinarios.

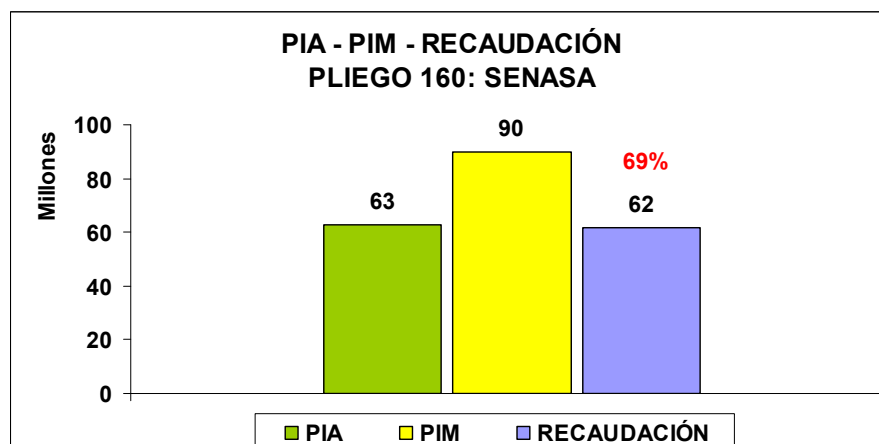

El siguiente gráfico muestra la recaudación de ingresos mensual del año 2010 comparado con la recaudación de ingresos mensual del año 2009, en el que se puede observar que la recaudación del mes de Setiembre 2010 es inferior a la del mismo mes en el año 2009.

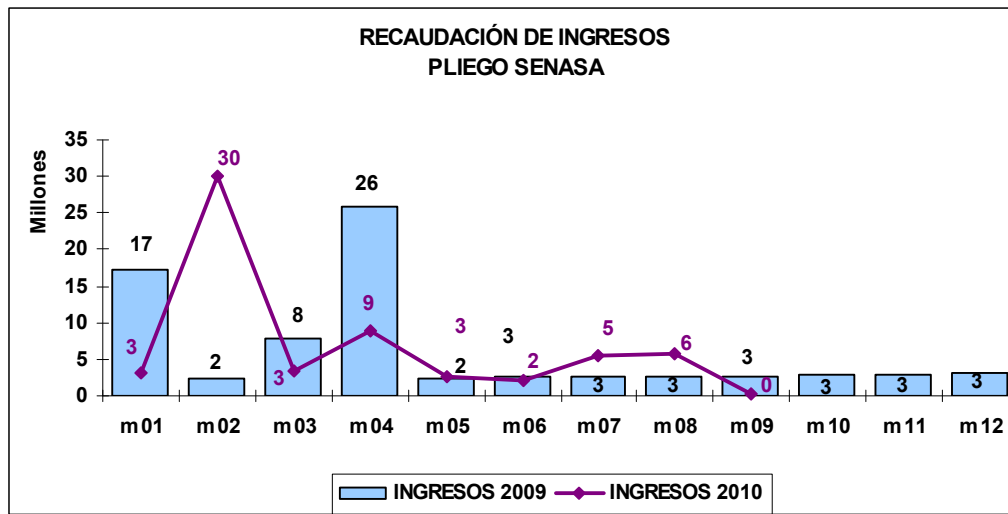

Finalmente, señalar que la ejecución de gastos a nivel de girado de este Pliego representa el 48% del Calendario de Compromisos Institucional, que incluye el saldo de los Calendarios de Enero a Agosto. En el siguiente gráfico se muestra la ejecución del gasto girado mensual comparada con el Calendario de Compromisos Institucional-CCI y Programación Presupuestaria Trimestral Mensualizada.

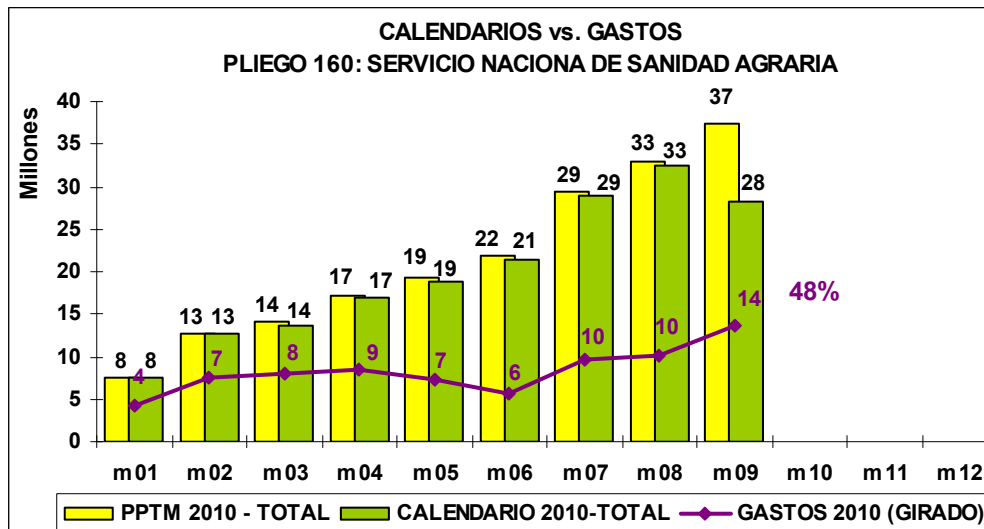

PLIEGO 163. INIA

ANÁLISIS DE LA EJECUCIÓN PRESUPUESTARIA

PERIODO: ENERO - SETIEMBRE 2010

PLIEGO 163. INIA

El Pliego Instituto Nacional de Innovación Agraria-INIA cuenta con 02 Unidades Ejecutoras (INIA e INCAGRO), su Presupuesto Institucional Modificado-PIM asciende a S/. 78 millones, que representa una variación del 9% con respecto a su PIA y al mes de Setiembre ha ejecutado S/. 39 millones a nivel de girado (50% de su PIM). Está por debajo del nivel promedio esperado (75%).

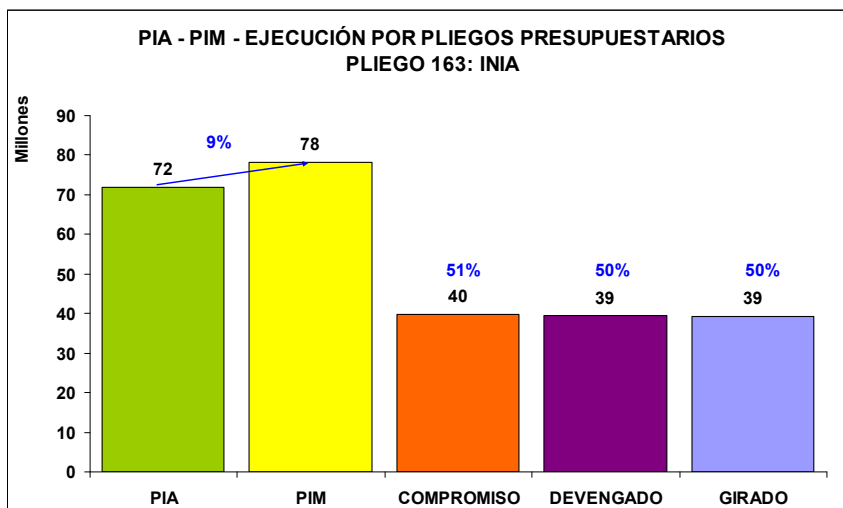

El 78% del PIM se concentra en la Unidad Ejecutora INIA-Sede Central, que incluye el presupuesto de sus Estaciones Experimentales.

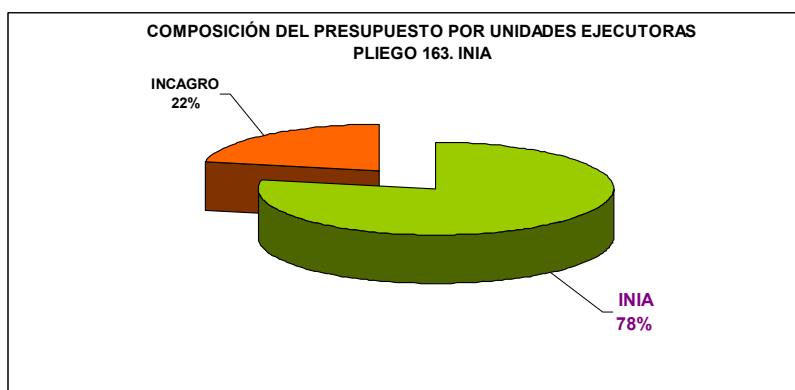

Asimismo, el 78% del total del gasto girado, se concentra en la Unidad Ejecutora INIA-Sede Central, que incluye el presupuesto de sus Estaciones Experimentales.

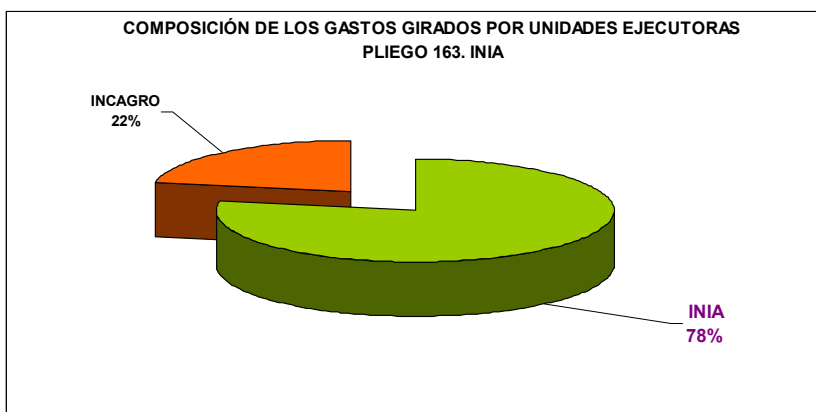

Con respecto al nivel de avance en la ejecución del gasto en la fase de girado, ambas Unidades Ejecutoras presentan un avance del 50% de sus PIM; sin embargo, están por debajo del nivel promedio esperado (75%).

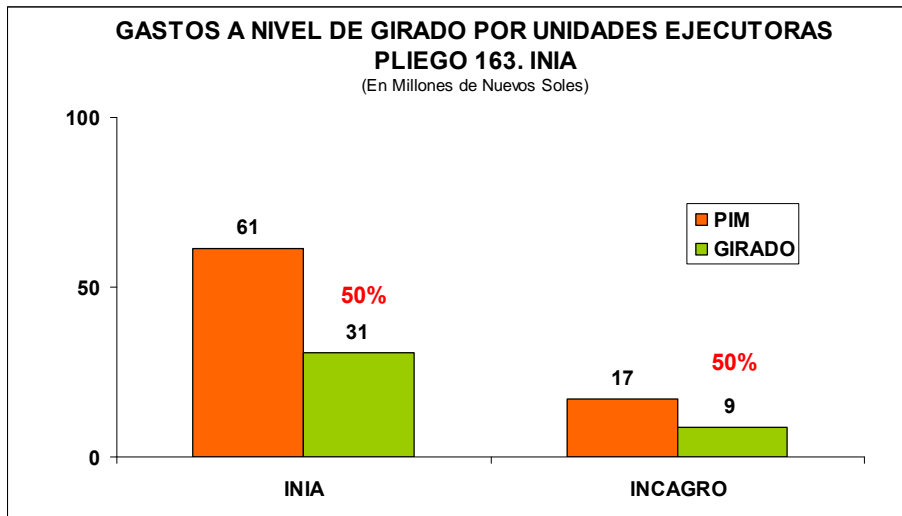

El siguiente gráfico muestra el gasto girado mensual del año 2010 comparado con el gasto girado mensual del año 2009, en el que se puede apreciar que el gasto girado del mes de Setiembre 2010 es inferior al del mismo mes en el año 2009.

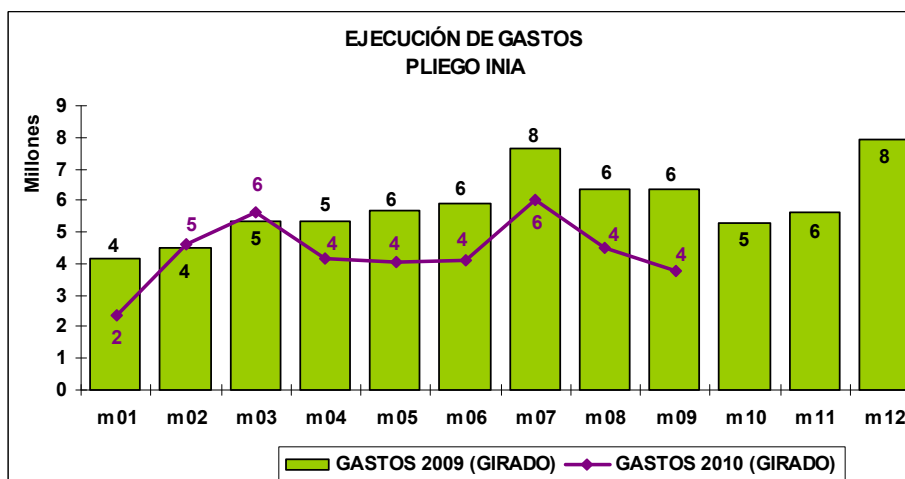

Con respecto a los Ingresos, el INIA logró recaudar S/. 18 millones, que representan el 69% del PIM (S/. 26 millones), que corresponden a las fuentes de financiamiento distintas a los Recursos Ordinarios.

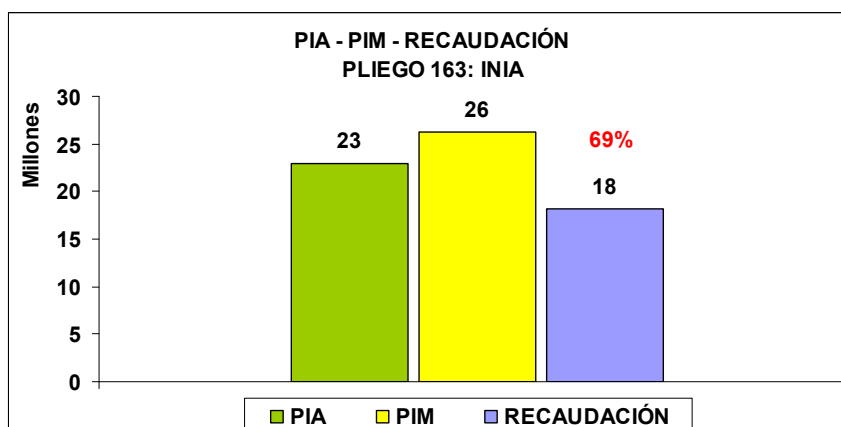

El siguiente gráfico muestra la recaudación de ingresos mensual del año 2010 comparado con la recaudación de ingresos mensual del año 2009, en el que se puede observar que la recaudación del mes de Setiembre 2010 es inferior a la del mismo mes en el año 2009.

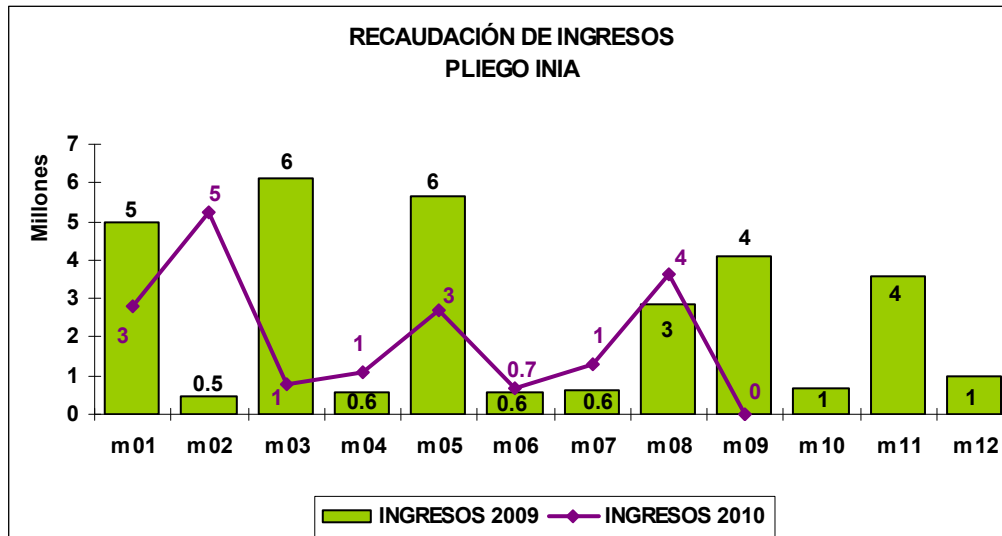

Finalmente, señalar que la ejecución de gastos a nivel de girado de este Pliego representa el 13% del Calendario de Compromisos Institucional, que incluye el saldo de los Calendarios de Enero a Agosto. En el siguiente gráfico se muestra la ejecución del gasto girado mensual comparada con el Calendario de Compromisos Institucional-CCI y Programación Presupuestaria Trimestral Mensualizada-PPTM 2010.

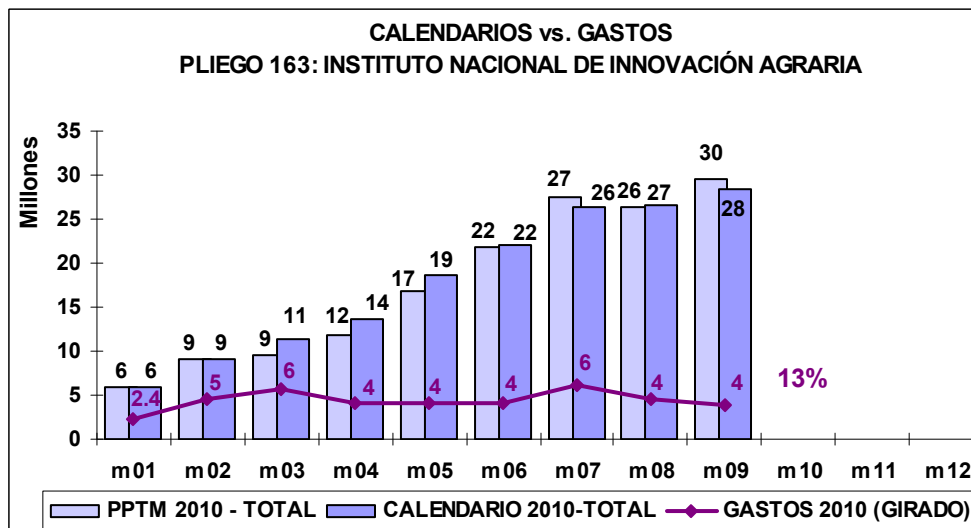

PLIEGO 164. ANA

ANÁLISIS DE LA EJECUCIÓN PRESUPUESTARIA

PERIODO: ENERO - SETIEMBRE 2010

PLIEGO 164. ANA

El Pliego ANA cuenta con 01 Unidad Ejecutora que es la Sede Central de la Autoridad Nacional del Agua-ANA, su PIM asciende a S/. 75 millones, incrementado en 34% con respecto a su PIA y al mes de Setiembre ha ejecutado S/. 44 millones a nivel de girado, que representa el 59% de su PIM.

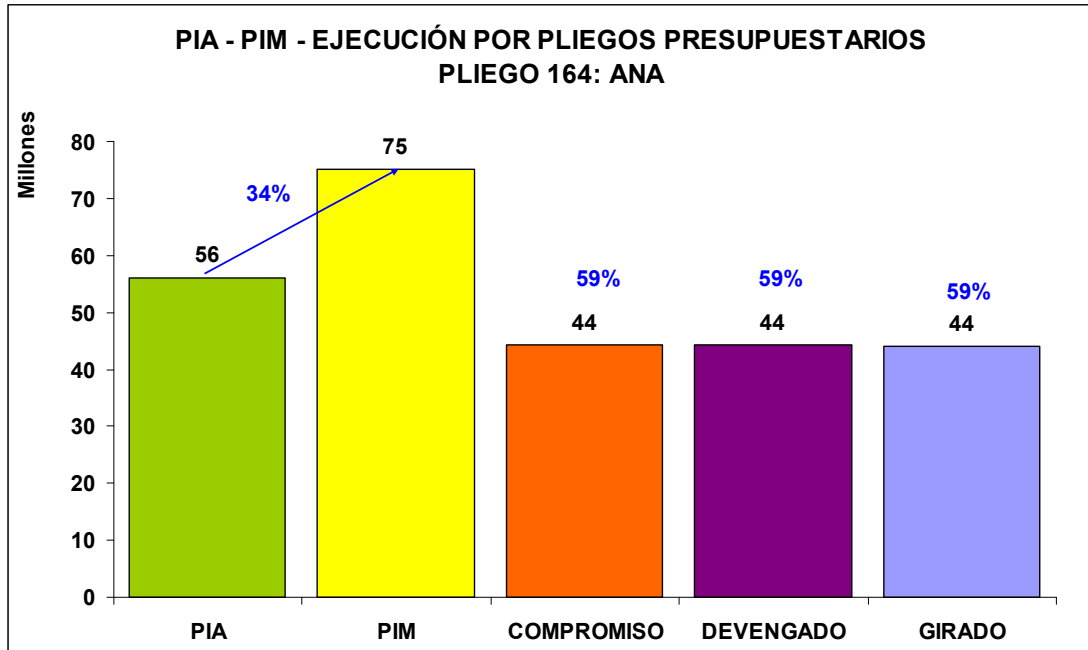

El siguiente gráfico muestra el gasto girado mensual del año 2010 comparado con el gasto girado mensual del año 2009, en el que se puede observar que el gasto girado del mes de Setiembre 2010 es inferior al del mismo mes en el año 2009.

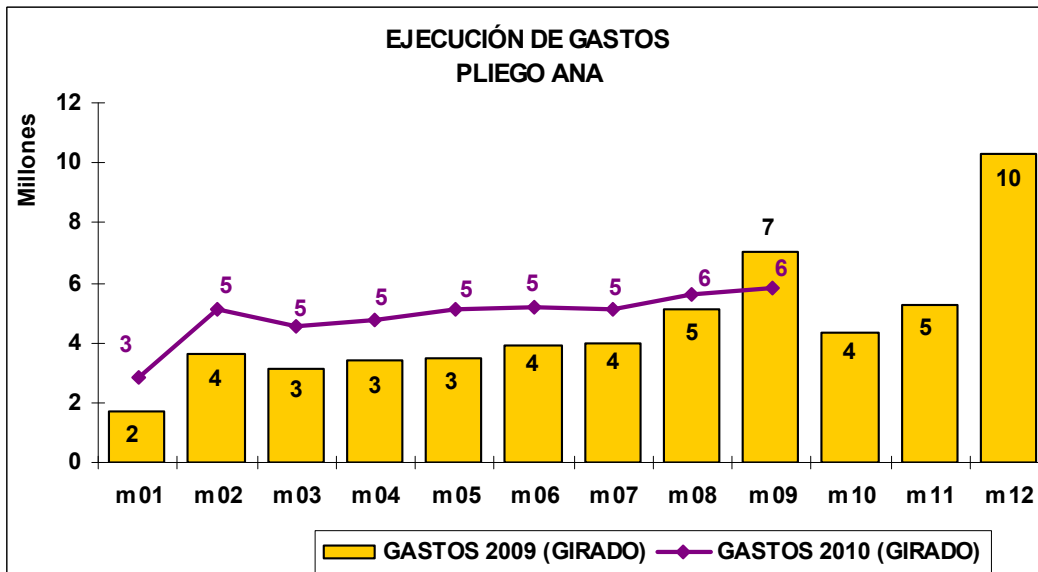

Con respecto a los Ingresos, la Autoridad Nacional del Agua logró recaudar S/. 54 millones, que representan el 94% del PIM (S/. 57 millones), que corresponden a las fuentes de financiamiento distintas a los Recursos Ordinarios.

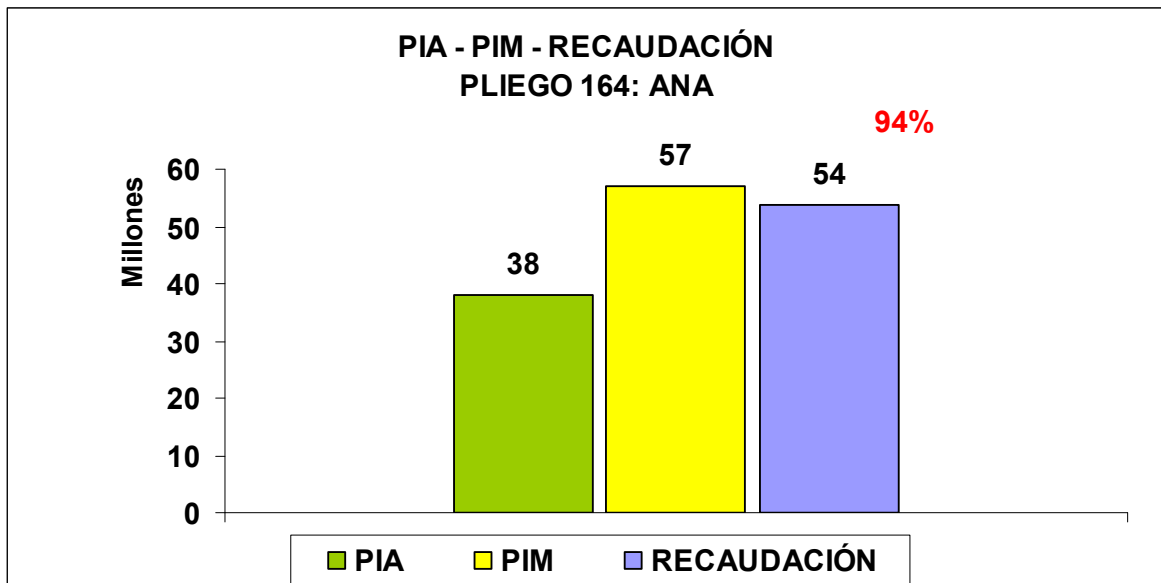

El siguiente gráfico muestra la recaudación de ingresos mensual del año 2010 comparado con la recaudación de ingresos mensual del año 2009, en el que se puede observar que la recaudación del mes de Setiembre 2010 es inferior a la del mismo mes en el año 2009.

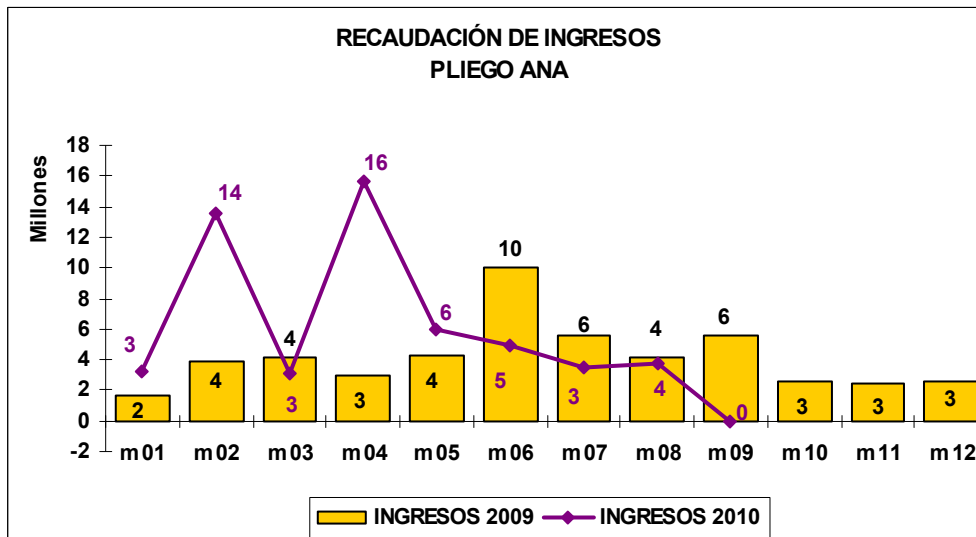

Finalmente, señalar que la ejecución de gastos a nivel de girado de este Pliego representa el 100% del Calendario de Compromisos Institucional, que incluye el saldo de los Calendarios de Enero a Agosto. En el siguiente gráfico se muestra la ejecución del gasto girado mensual comparada con el Calendario de Compromisos Institucional-CCI y Programación Presupuestaria Trimestral Mensualizada-PPTM 2010.

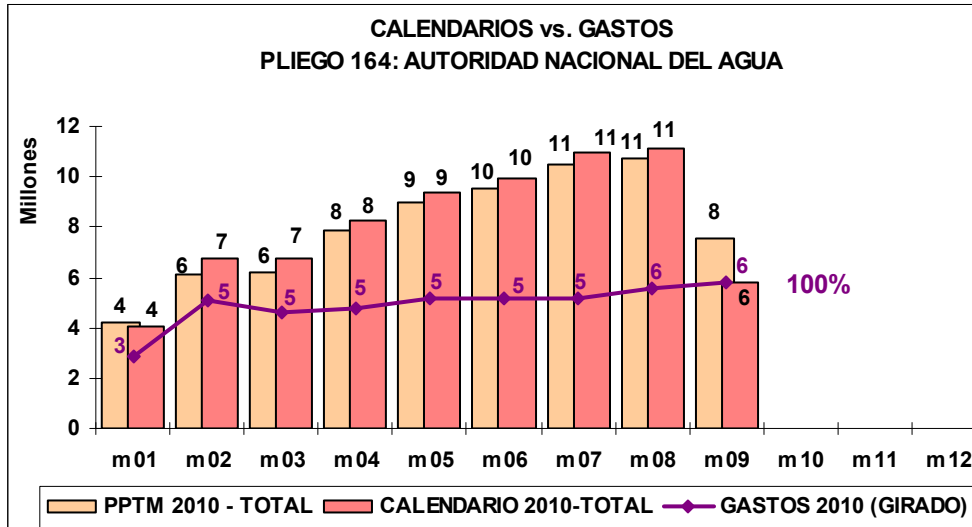

ANEXOS

ANÁLISIS DE LA EJECUCIÓN PRESUPUESTARIA

PERIODO: ENERO - SETIEMBRE 2010

ANEXO 1
GRÁFICOS COMPARATIVOS DE LA RECAUDACIÓN DEL SECTOR AGRICULTURA
A NIVEL DE FUENTES DE FINANCIAMIENTO Y GENÉRICAS DEL INGRESO
PERIODO: 2009-2010

Por Fuentes de Financiamiento

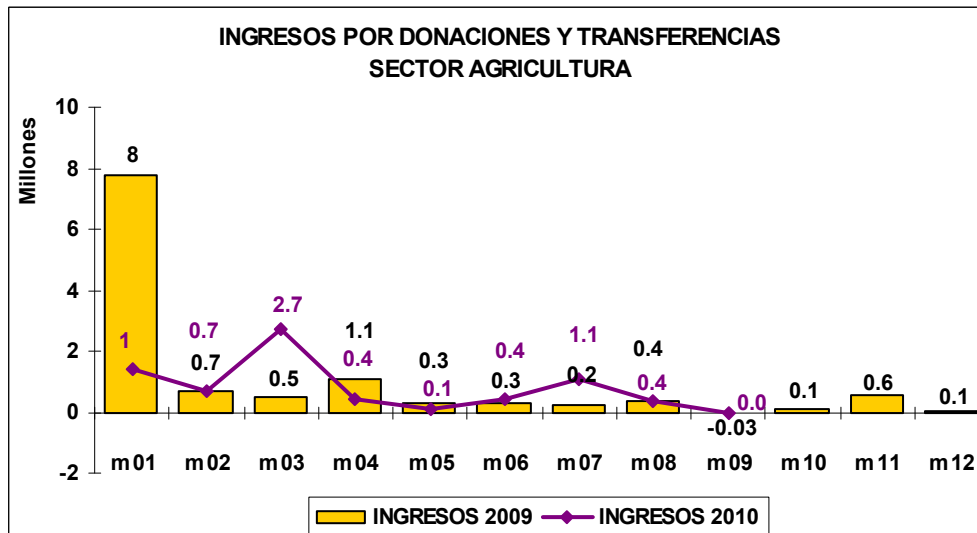
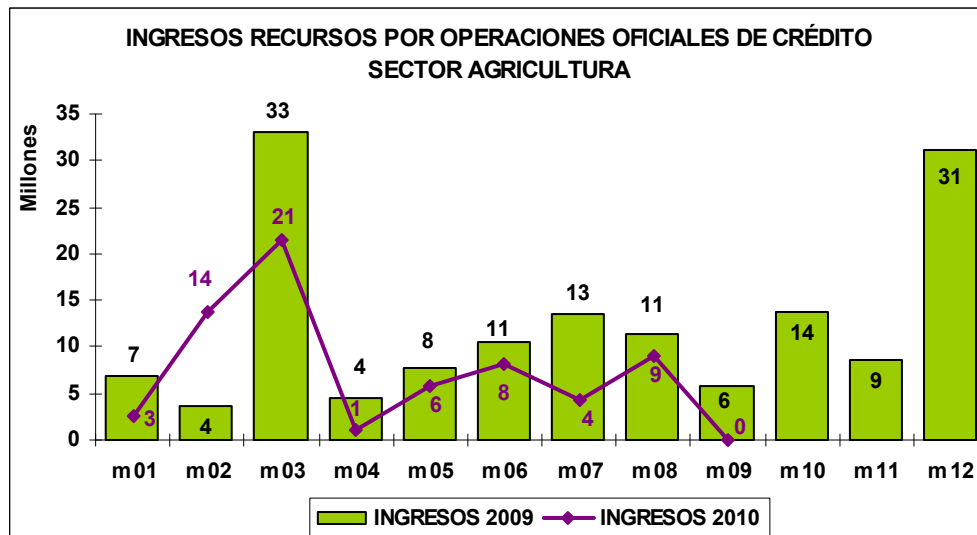
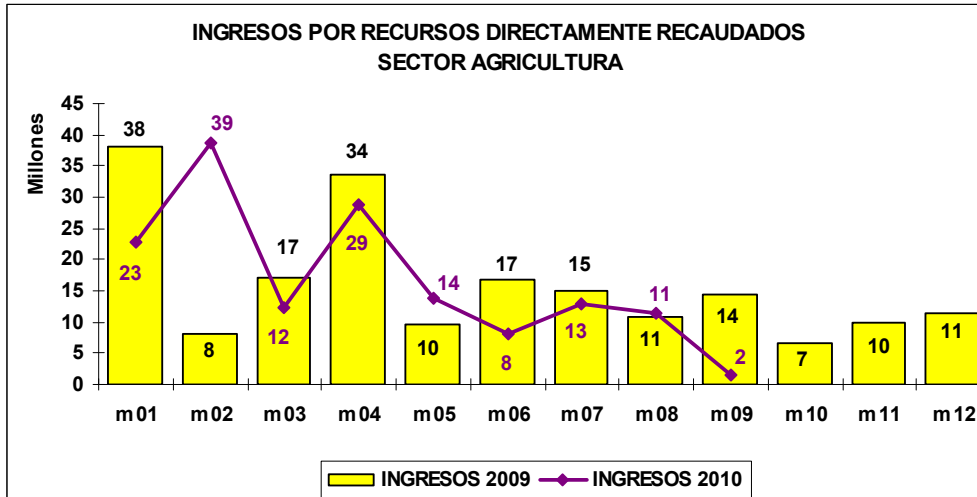

Por Principales Genéricas de Ingreso

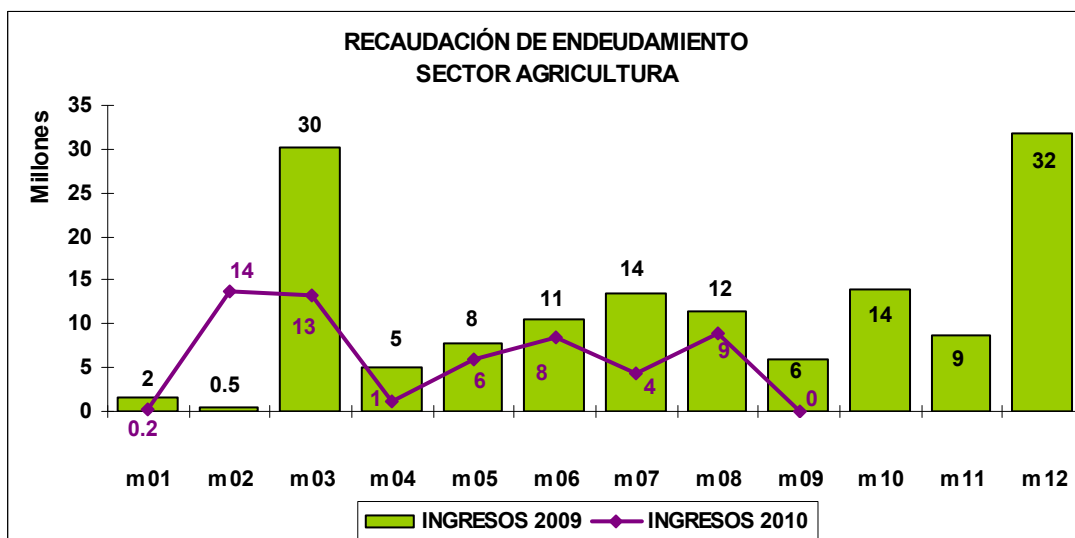
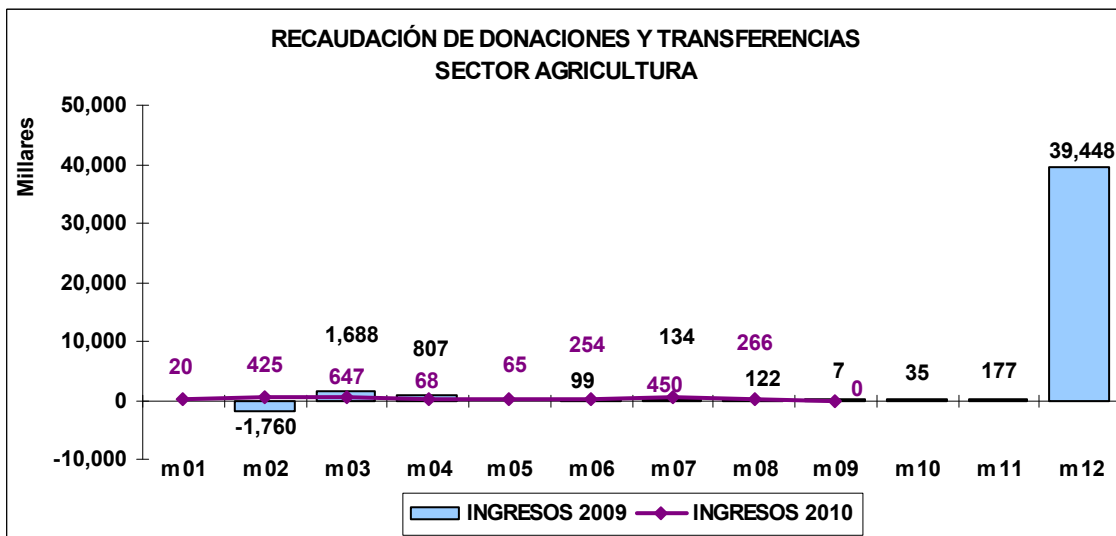
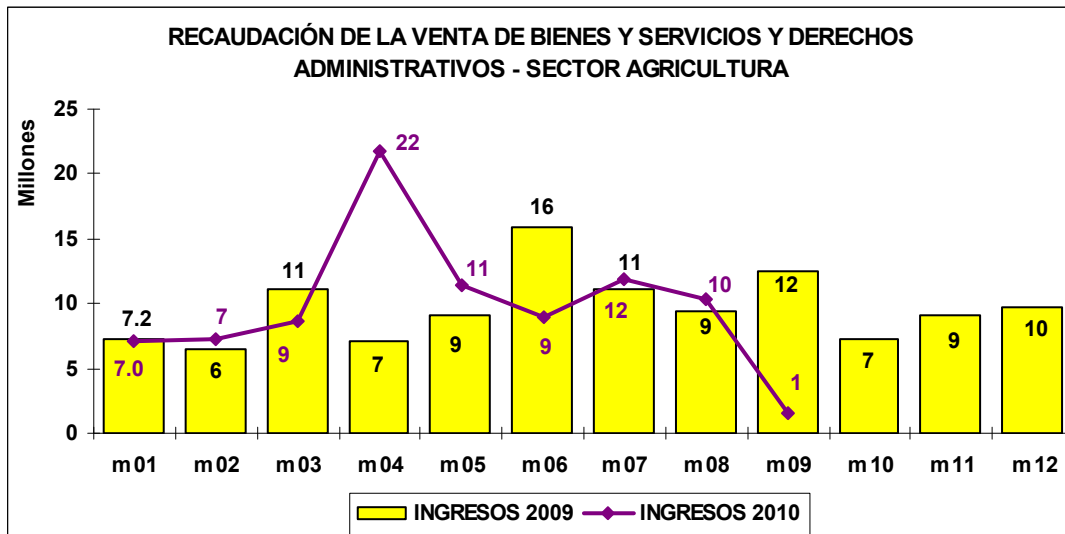

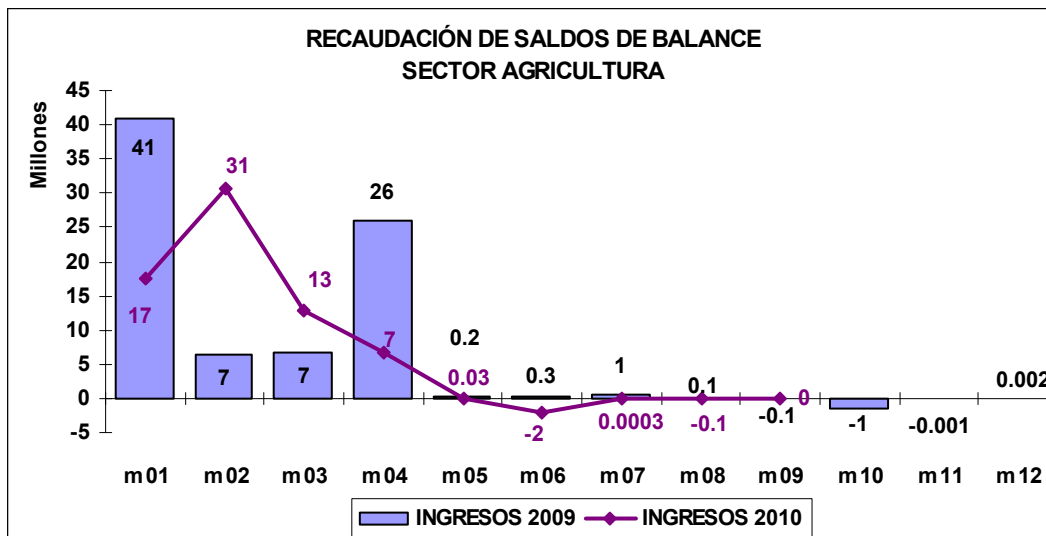

ANEXO 2
LISTA DE ACTIVIDADES Y PROYECTOS QUE REPRESENTAN EL 80% DEL PRESUPUESTO INSTITUCIONAL MODIFICADO DEL SECTOR AGRICULTURA A SETIEMBRE 2010 (S/. 1,031 MILLONES DE UN TOTAL DE S/. 1,284 MILLONES)
(En Nuevos Soles)

N°	1. ACT. - 2. PY.	PLG	UE	TITULAR DE LA UNIDAD EJECUTORA	Sub Total PIM	TOTAL PIM	Sub Total GIRADO	TOTAL GIRADO	Sub Total Avance %	AVANCE %
1	1000267: GESTION ADMINISTRATIVA	MINAG	Adm. Central	Sr. ISMAEL GARCIA TINED	55,943,146	99,077,810	38,798,933	58,443,655	69.35%	58.99%
		SENASA	SENASA	Lc. Adm. LUIS HUMBERTO VILLA	21,429,237		9,553,988		44.58%	
		INA	INA	Lc. Adm. LUIS ALFREDO BERROCAL LANDEO	5,807,485		2,617,639		45.07%	
		ANA	ANA-Sede Central	C.P.C. FRANCISCO ALCIDES GOMEZ APARCANA	15,897,942		7,473,095		47.01%	
2	1061952: COMPENSACION DE PRODUCTOS AGRICOLAS	MINAG	P.C.C.	Sr. SAUL DURAN ESTREMAOYORO	71,509,134	71,509,134	6,918,044	6,918,044	9.67%	9.67%
3	2001167: CONSTRUCCION CANAL DE RIEGO VILQUE - MANAZO - CABANA	MINAG	Bin. Lago Titlica	Abog. JAVIER ALCIDES BERNAL SALAS	54,651,504	54,651,504	35,176,878	35,176,878	64.37%	64.37%
4	2093192: ERRADICACION DE LAS MOSCAS DE LA FRUTA EN LAS REGIONES DE LIMA, ANCASH Y LA LIBERTAD	SENASA	PRODESA	Ing. JOSE OCHOA DELGADO DE LA FLOR	49,111,281	49,111,281	9,298,274	9,298,274	18.93%	18.93%
5	1000327: MANEJO FORESTAL	MINAG	Adm. Central	Sr. ISMAEL GARCIA TINED	45,820,807	45,820,807	24,102,622	24,102,622	52.60%	52.60%
6	1000347: OBLIGACIONES PREVISIONALES	MINAG	Adm. Central	Sr. ISMAEL GARCIA TINED	44,074,341	44,074,341	32,203,031	32,203,031	73.07%	73.07%
7	1022470: MANTENIMIENTO DE INFRAESTRUCTURA DE RIEGO	MINAG	Adm. Central	Sr. ISMAEL GARCIA TINED	40,000,000	40,000,000	0	0	0.00%	0.00%
8	1094669: DESARROLLO TECNOLÓGICO AGRARIO	INA	INA	Lc. Adm. LUIS ALFREDO BERROCAL LANDEO	38,936,586	38,936,586	24,079,870	24,079,870	61.84%	61.84%
9	2000270: GESTION DE PROYECTOS	MINAG	Bin. Puyango Tumbes	Sr. EBER GINES TAFUR	4,837,314	36,975,249	3,439,314	23,489,532	71.10%	63.53%
			Jequitepeque - Zaña	Sr. MARIO CACERES MACHUCAO	3,440,200		2,460,481		71.52%	
			Sierra Centro Sur	Ing. VICTOR JULIO MONTAÑERA	3,400,000		2,179,852		64.11%	
			Bin. Lago Titlica	Abog. JAVIER ALCIDES BERNAL SALAS	6,478,880		3,945,973		60.91%	
			Bin. Rio Putumayo	Sr. NILO A. ZUMAEITA RAMIREZ	2,769,489		2,034,389		73.46%	
			Jaish-San Ignacio-Bargan	Ing. GUIDO A. WIL LAMUEVA ZUNIGA	3,949,426		2,921,453		73.97%	
			Alto Huallaga	Ing. ARTURO GUARNIZ DIAZ	3,512,977		2,340,104		66.61%	
			Pichis Patcazu	Sr. EFRAN CACERES PALOMINO	4,759,920		2,445,362		51.37%	
INA	INCAGRO	Sr. JAVIER RAMIREZ-GASTON ROE	3,827,043	1,722,604	45.01%					
10	1000037: APOYO AL AGRO	MINAG	Adm. Central	Sr. ISMAEL GARCIA TINED	15,718,259	34,986,825	4,091,375	23,337,767	26.03%	66.70%
	AGRO RURAL	Arq. RODOLFO LUIS BELTRAN BRAVO	19,268,566	19,246,392	99.88%					
11	2001938: RECONSTRUCCION DE LA INFRAESTRUCTURA MAYOR DE RIEGO DEL CANAL INTERNACIONAL ZARUMILLA	MINAG	Bin. Puyango Tumbes	Sr. EBER GINES TAFUR	34,159,018	34,159,018	33,478,830	33,478,830	98.01%	98.01%
12	1078517: ORDENAMIENTO DE LOS RECURSOS HIDRICOS	ANA	ANA-Sede Central	C.P.C. FRANCISCO ALCIDES GOMEZ APARCANA	24,331,773	24,331,773	16,792,170	16,792,170	69.01%	69.01%
13	1061867: CONSERVACION Y USO SOSTENIBLE DE AGUAS	ANA	ANA-Sede Central	C.P.C. FRANCISCO ALCIDES GOMEZ APARCANA	22,184,100	22,184,100	14,185,105	14,185,105	63.94%	63.94%
14	1092052: REDUCCION DEL NIVEL DE INFESTACION DE MOSCAS DE LA FRUTA EN PRODUCTOS HORTOFRUTICOLAS	SENASA	SENASA	Lc. Adm. LUIS HUMBERTO VILLA	21,966,250	21,966,250	9,314,326	9,314,326	42.40%	42.40%
15	1000170: DEFENSA Y VIGILANCIA FITOSANITARIA	SENASA	SENASA	Lc. Adm. LUIS HUMBERTO VILLA	21,122,658	21,122,658	13,560,196	13,560,196	64.20%	64.20%
16	1094560: CONSERVACION DE ABONOS PROVENIENTES DE LAS AVES MARINAS Y EL ABASTECIMIENTO A LOS PRODUCTORES	MINAG	AGRO RURAL	Arq. RODOLFO LUIS BELTRAN BRAVO	18,433,810	18,433,810	10,052,149	10,052,149	54.53%	54.53%
17	2078192: FORTALECIMIENTO DE ACTIVOS, MERCADOS Y POLITICAS PARA EL DESARROLLO RURAL DE LA SIERRA NORTE	MINAG	AGRO RURAL	Arq. RODOLFO LUIS BELTRAN BRAVO	16,188,029	16,188,029	3,024,702	3,024,702	18.68%	18.68%
18	1000110: CONDUCCION Y ORIENTACION SUPERIOR	MINAG	Adm. Central	Sr. ISMAEL GARCIA TINED	10,594,224	14,510,880	5,194,353	7,882,221	49.03%	54.32%
		SENASA	SENASA	Lc. Adm. LUIS HUMBERTO VILLA	1,109,072		792,573		71.46%	
		INA	INA	Lc. Adm. LUIS ALFREDO BERROCAL LANDEO	1,223,516		806,500		65.92%	
		ANA	ANA-Sede Central	C.P.C. FRANCISCO ALCIDES GOMEZ APARCANA	1,584,068		1,088,795		68.73%	
19	1061817: CONDUCIR EL PLANEAMIENTO Y PRESUPUESTO INSTITUCIONAL	MINAG	Adm. Central	Sr. ISMAEL GARCIA TINED	5,539,474	13,998,519	3,234,041	7,803,575	58.38%	55.75%
		SENASA	SENASA	Lc. Adm. LUIS HUMBERTO VILLA	5,350,123		3,073,607		57.45%	
		INA	INA	Lc. Adm. LUIS ALFREDO BERROCAL LANDEO	1,537,396		634,117		41.25%	
		ANA	ANA-Sede Central	C.P.C. FRANCISCO ALCIDES GOMEZ APARCANA	1,571,524		861,810		54.84%	
20	2046380: PROGRAMA DE APOYO DE ALIANZAS RURALES PRODUCTIVAS EN LA SIERRA - ALIADOS	MINAG	AGRO RURAL	Arq. RODOLFO LUIS BELTRAN BRAVO	13,893,875	13,893,875	0	0	0.00%	0.00%

OFICINA DE PLANEAMIENTO Y PRESUPUESTO
Unidad de Presupuesto Sectorial

Nº	1. ACT. - 2. PY.	PLG	UE	TITULAR DE LA UNIDAD EJECUTORA	Sub Total PM	TOTAL PIM	Sub Total GIRADO	TOTAL GIRADO	Sub Total Avance %	AVANCE %
21	2001621: ESTUDIOS DE PRE-INVERSION	MINAG	Bin. Puyango Tumbes	Sr. EBER GINES TAFUR	5,313,098	12,451,953	355,742	1,827,162	6.70%	14.67%
			Joquepaque - Zaña	Sr. MARIO CACERES MACHICAO	711,000		26,915		3.79%	
			Sierra Centro Sur	Ing. VICTOR JULIO MONTA VERA	699,412		119,200		17.04%	
			Bin. Lago Titicaca	Abog. JAVIER ALCIDES BERNAL SALAS	2,263,469		848,540		37.49%	
			Bin. Rio Putumayo	Sr. NILO A. ZUMAETA RAMIREZ	1,040,000		34,721		3.34%	
			Jaén-San Ignacio-Bagua	Ing. GUIDO A VILLANUEVA ZUNIGA	2,339,706		356,776		15.25%	
			Alto Huallaga	Ing. ARTURO GUARINIZ DIAZ	85,268		85,268		100.00%	
22	2000351: OPERACION Y MANTENIMIENTO	MINAG	Bin. Puyango Tumbes	Sr. EBER GINES TAFUR	1,613,014	11,344,919	1,010,965	8,160,122	62.68%	71.93%
			Joquepaque - Zaña	Sr. MARIO CACERES MACHICAO	4,435,807		3,308,008		74.58%	
			Bin. Lago Titicaca	Abog. JAVIER ALCIDES BERNAL SALAS	2,050,605		874,728		42.66%	
			Jaén-San Ignacio-Bagua	Ing. GUIDO A VILLANUEVA ZUNIGA	3,245,493		2,966,421		91.40%	
23	2018037: INFORMACION PARA EL DESARROLLO RURAL	MINAG	AGRO RURAL	Arq. RODOLFO LUIS BELTRAN BRAVO	11,037,518	11,037,518	1,677,518	1,677,518	15.20%	15.20%
24	2040812: RIEGO TECNIFICADO DEL PROYECTO SUBSECTORIAL DE IRRIGACION - JBC	MINAG	PSI	Sr. JUAN CARLOS VILADEGUT MORENO	10,182,720	10,182,720	262,219	262,219	2.58%	2.58%
25	1078539: PROMOCION DEL DESARROLLO PRODUCTIVO AGRARIO RURAL - AGRO RURAL	MINAG	AGRO RURAL	Arq. RODOLFO LUIS BELTRAN BRAVO	10,000,000	10,000,000	7,800,382	7,800,382	78.00%	78.00%
26	1000172: DEFENSA Y VIGILANCIA ZOOSANITARIA	SENASA	SENASA	Lc. Adm. LUIS HUMBERTO VILA	9,885,640	9,885,640	6,282,466	6,282,466	63.55%	63.55%
27	2090834: MEJORAMIENTO DEL CANAL DE RIEGO TUCUME	MINAG	PSI	Sr. JUAN CARLOS VILADEGUT MORENO	9,850,712	9,850,712	5,371,084	5,371,084	54.52%	54.52%
28	2092159: MEJORAMIENTO DEL CANAL EL PUEBLO, TRAMOS KM 0+380-5+850 Y 5+993-8+340 - SUB SECTOR DE RIEGO FERREÑAFE	MINAG	PSI	Sr. JUAN CARLOS VILADEGUT MORENO	9,776,367	9,776,367	6,648,781	6,648,781	68.01%	68.01%
29	2016058: FORTALECIMIENTO DE LOS MERCADOS, DIVERSIFICACION DE LOS INGRESOS Y MEJORAMIENTO DE LAS CONDICIONES DE VIDA EN LA SIERRA SUR	MINAG	AGRO RURAL	Arq. RODOLFO LUIS BELTRAN BRAVO	9,553,214	9,553,214	7,602,547	7,602,547	79.58%	79.58%
30	1061949: PROMOCION DE LA COMPETITIVIDAD AGRARIA	MINAG	Adm. Central	Sr. ISMAEL GARCIA TINED	9,295,668	9,295,668	7,388,436	7,388,436	79.48%	79.48%
31	2107893: CONSTRUCCION DEL CENTRO DE ABASTOS DE CELENDIN - II ETAPA	MINAG	Adm. Central	Sr. ISMAEL GARCIA TINED	9,164,587	9,164,587	0	0	0.00%	0.00%
32	1027855: GESTION DEL PROGRAMA SUBSECTORIAL DE IRRIGACIONES	MINAG	PSI	Sr. JUAN CARLOS VILADEGUT MORENO	8,169,945	8,169,945	4,646,513	4,646,513	56.87%	56.87%
33	1077975: APOYO A LA GESTION AGROPECUARIA	MINAG	Adm. Central	Sr. ISMAEL GARCIA TINED	7,834,237	7,834,237	6,085,926	6,085,926	77.68%	77.68%
34	2040810: GESTION DEL PROGRAMA Y OTROS - PROYECTO SUBSECTORIAL DE IRRIGACION - JBC - PE - P31	MINAG	PSI	Sr. JUAN CARLOS VILADEGUT MORENO	7,560,432	7,560,432	4,089,266	4,089,266	54.09%	54.09%
35	2107888: IRRIGACION CAJABAMBA	MINAG	Adm. Central	Sr. ISMAEL GARCIA TINED	6,993,672	6,993,672	620,117	620,117	8.87%	8.87%
36	1094664: DESARROLLO DE ESTUDIOS ECONOMICOS Y ESTADISTICAS	MINAG	Adm. Central	Sr. ISMAEL GARCIA TINED	6,769,756	6,769,756	4,454,089	4,454,089	65.79%	65.79%
37	2021638: FORTALECIMIENTO DEL MERCADO DE SERVICIOS PARA LA INNOVACION	INA	INCAGRO	Sr. JAVIER RAMIREZ-GASTON ROE	6,764,812	6,764,812	3,119,423	3,119,423	46.11%	46.11%
38	2094656: CONTROL Y ERRADICACION DE ENFERMEDADES EN PORCINOS PESTE PORCINA CLASICA, ENFERMEDAD DE AUJESKI Y SINDROME RESPIRATORIO Y REPRODUCTIVO PORCINO	SENASA	PRODESA	Ing. JOSE OCHOA DELGADO DE LA FLOR	6,651,617	6,651,617	2,928,951	2,928,951	44.03%	44.03%
39	1077978: APOYO AL DESARROLLO RURAL SOSTENIBLE	MINAG	Bin. Puyango Tumbes	Sr. EBER GINES TAFUR	6,398,005	6,398,005	2,286,946	2,286,946	35.74%	35.74%
40	2094875: MEJORAMIENTO DEL SISTEMA DE RIEGO DEL CANAL DE DERIVACION RAFAN - LAGUNAS	MINAG	PSI	Sr. JUAN CARLOS VILADEGUT MORENO	6,000,000	6,000,000	0	0	0.00%	0.00%
41	1061950: PROMOCION DE LA INFRAESTRUCTURA HIDRAULICA	MINAG	Adm. Central	Sr. ISMAEL GARCIA TINED	5,908,487	5,908,487	2,938,420	2,938,420	49.73%	49.73%
42	2001050: APOYO AL DESARROLLO RURAL SOSTENIBLE	MINAG	Bin. Puyango Tumbes	Sr. EBER GINES TAFUR	1,763,675	5,863,675	1,316,077	4,076,200	74.62%	69.52%
			Bin. Lago Titicaca	Abog. JAVIER ALCIDES BERNAL SALAS	4,100,000		2,760,123		67.32%	
43	2064178: CONSTRUCCION DE SISTEMA DE RIEGO MARGEN IZQUIERDO RIO CONGON, DISTRITO DE OCUMAL - LUYA - AMAZONAS	MINAG	Jaén-San Ignacio-Bagua	Ing. GUIDO A VILLANUEVA ZUNIGA	5,683,120	5,683,120	272,458	272,458	4.79%	4.79%
44	1023073: TRANSFERENCIA A LA AUTORIDAD AUTONOMA DEL LAGO TITICACA	MINAG	Adm. Central	Sr. ISMAEL GARCIA TINED	5,500,000	5,500,000	5,500,000	5,500,000	100.00%	100.00%
45	2108416: REPRESENTACION DE LA LAGUNA NIUNJUNGA Y SISTEMA DE RIEGO MARAVILLAPAMPA - COLCABAMBA - SANTO DOMINGO DEL DISTRITO DE CHUPAMARCA - PROVINCIA DE CASTROVIRREYNA - HUANCAYELICA	MINAG	Adm. Central	Sr. ISMAEL GARCIA TINED	5,364,000	5,364,000	0	0	0.00%	0.00%
46	2094942: PROYECTO PSI-SIERRA	MINAG	PSI	Sr. JUAN CARLOS VILADEGUT MORENO	5,000,000	5,000,000	0	0	0.00%	0.00%
47	2078502: MODERNIZACION DEL SISTEMA DE INVESTIGACION AGRARIA PARA LA COMPETITIVIDAD	INA	INA	Lc. Adm. LUIS ALFREDO BERRIOZABAL LINDERO	4,900,630	4,900,630	107,032	107,032	2.18%	2.18%
48	2022258: CONTROL Y ERRADICACION DE LA MOSCA DE LA FRUTA CERATITIS CAPITATA DE LA COSTA PERUANA	SENASA	PRODESA	Ing. JOSE OCHOA DELGADO DE LA FLOR	4,680,726	4,680,726	3,185,087	3,185,087	68.05%	68.05%
49	2112898: MEJORAMIENTO DEL CANAL DE RIEGO PAJAN	MINAG	PSI	Sr. JUAN CARLOS VILADEGUT MORENO	4,658,496	4,658,496	0	0	0.00%	0.00%

OFICINA DE PLANEAMIENTO Y PRESUPUESTO
Unidad de Presupuesto Sectorial

Nº	1. ACT. - 2. PY.	PLG	UE	TITULAR DE LA UNIDAD EJECUTORA	Sub Total PM	TOTAL PIM	Sub Total GIRADO	TOTAL GIRADO	Sub Total Avance %	AVANCE %
50	2091576: MODERNIZACION DE LA GESTION DE LOS RECURSOS HIDRICOS	ANA	ANA-Sede Central	C.P.C. FRANCISCO AL CIDES GOMEZ APARCANA	4,640,000	4,640,000	896,772	896,772	19.33%	19.33%
51	2094974: REHABILITACION Y MEJORAMIENTO DE LOS SISTEMAS DE RIEGO-JBIC	MINAG	PSI	Sr. JUAN CARLOS VILADEGUT MORENO	4,470,317	4,470,317	0	0	0.00%	0.00%
52	1095026: SOSTENIBILIDAD DE LA PRACTICA DE CONSERVACION DE SUELOS	MINAG	AGRO RURAL	Arq RODOLFO LUIS BELTRAN BRAVO	4,361,074	4,361,074	3,816,645	3,816,645	87.52%	87.52%
53	2000113: CONSERVACION DE SUELOS	MINAG	AGRO RURAL	Arq RODOLFO LUIS BELTRAN BRAVO	4,321,418	4,321,418	3,625,133	3,625,133	83.89%	83.89%
54	2042179: GESTION DEL PROGRAMA Y OTROS - PROGRAMA DE ALIANZAS RURALES PRODUCTIVAS EN LA SIERRA	MINAG	AGRO RURAL	Arq RODOLFO LUIS BELTRAN BRAVO	4,311,947	4,311,947	3,175,649	3,175,649	73.65%	73.65%
55	2094711: FORTALECIMIENTO DE LA CUARENTENA VEGETAL EN LOS PUESTOS DE CONTROL DEL PUERTO Y AEROPUERTO DEL CALLAO	SENASA	PRODESA	Ing. JOSÉ OCHOA DELGADO DE LA FLOR	4,282,871	4,282,871	21,000	21,000	0.49%	0.49%
56	2018248: SERVICIOS DE ASESORIA EMPRESARIAL	MINAG	AGRO RURAL	Arq RODOLFO LUIS BELTRAN BRAVO	4,261,781	4,261,781	2,328,887	2,328,887	54.65%	54.65%
57	2018017: FORTALECIMIENTO DE LA GESTION DEL SECTOR PUBLICO AGRARIO	MINAG	AGRO RURAL	Arq RODOLFO LUIS BELTRAN BRAVO	4,205,480	4,205,480	1,633,058	1,633,058	38.83%	38.83%
58	1000483: SISTEMAS DE INVESTIGACION Y SANIDAD AGRARIA	SENASA	SENASA	Lc. Adm. LUIS HUMBERTO VILLA	4,203,773	4,203,773	1,951,006	1,951,006	46.41%	46.41%
59	2113453: MEJORAMIENTO DE LA CAPTACION DE AGUA DE REGADIO EN EL RIO CAÑETE - SECTOR LA PINTA	MINAG	PSI	Sr. JUAN CARLOS VILADEGUT MORENO	4,134,334	4,134,334	0	0	0.00%	0.00%
60	2000282: INFRAESTRUCTURA DE RIEGO	MINAG	AGRO RURAL	Arq RODOLFO LUIS BELTRAN BRAVO	4,068,943	4,068,943	3,887,695	3,887,695	95.55%	95.55%
61	2042092: APOYO AL DESARROLLO DE LA POBLACION AGRICOLA EN LAS COMUNIDADES CAMPESINAS DE LA REGION HUANCABELICA	MINAG	AGRO RURAL	Arq RODOLFO LUIS BELTRAN BRAVO	4,002,835	4,002,835	13,500	13,500	0.34%	0.34%
62	2094550: CANAL DE RIEGO LA FLORIDA	MINAG	Alo Huallaga	Ing. ARTURO GUARNIZ GAZ	3,812,477	3,812,477	875,986	875,986	22.98%	22.98%
63	2022780: POLITICAS, INFORMACION Y CALIDAD DE LOS SERVICIOS DE INNOVACION	INA	INCAGRO	Sr. JAVIER RAMIREZ-GASTON ROE	3,791,362	3,791,362	1,713,514	1,713,514	45.20%	45.20%
64	1092059: LOS AGRICULTORES RIEGAN SUS CULTIVOS CON LA CANTIDAD DE AGUA ADECUADA Y CON LA FRECUENCIA OPTIMA	MINAG	PSI	Sr. JUAN CARLOS VILADEGUT MORENO	3,748,760	3,748,760	2,338,616	2,338,616	62.38%	62.38%
65	1000485: SUPERVISION Y CONTROL	MINAG	Adm. Central	Sr. ISMAEL GARCIA TINED	1,823,061	3,695,538	1,300,248	2,452,285	71.32%	66.36%
		SENASA	SENASA	Lc. Adm. LUIS HUMBERTO VILLA	733,765		452,173		61.62%	
		INA	INA	Lc. Adm. LUIS ALFREDO BERROCAL LANDEO	539,211		381,816		70.81%	
		ANA	ANA-Sede Central	C.P.C. FRANCISCO AL CIDES GOMEZ APARCANA	599,501		318,048		53.05%	
66	2041561: GESTION DEL PROGRAMA Y OTROS - PROGRAMA DE ENCAUZAMIENTO DE RIOS Y PROTECCION DE ESTRUCTURAS DE CAPTACION - PERPEC	MINAG	Adm. Central	Sr. JULIO SANDOVAL VITTERI	3,661,522	3,661,522	564,798	564,798	15.43%	15.43%
67	1094771: INSUMOS Y PRODUCCION AGROPECUARIA.	SENASA	SENASA	Lc. Adm. LUIS HUMBERTO VILLA	3,640,032	3,640,032	1,682,666	1,682,666	46.23%	46.23%
68	2078597: REHABILITACION DEL CAMINO RURAL ISCOZACIN - PUERTO MAYRO	MINAG	Pichis Palcazu	Sr. EFRAN CACERES PALOMINO	3,639,686	3,639,686	1,237,164	1,237,164	33.99%	33.99%
69	2040811: FORTALECIMIENTO DE ORGANIZACIONES DE USUARIOS DE AGUA Y DESARROLLO DE CAPACIDADES EN RIEGO - JBIC	MINAG	PSI	Sr. JUAN CARLOS VILADEGUT MORENO	3,613,020	3,613,020	2,039,004	2,039,004	56.43%	56.43%
70	1092051: DISMINUCION DE LA OCURRENCIA DE OTRAS ENFERMEDADES EN LAS CRIANZAS	SENASA	SENASA	Lc. Adm. LUIS HUMBERTO VILLA	3,565,551	3,565,551	1,332,650	1,332,650	37.38%	37.38%
71	2042091: MEJORAMIENTO DE LA PRODUCCION AGRICOLA CON SERVICIOS DE MECANIZACION EN LA REGION AYACUCHO	MINAG	AGRO RURAL	Arq RODOLFO LUIS BELTRAN BRAVO	3,545,835	3,545,835	1,500	1,500	0.04%	0.04%
72	2042090: APOYO A LA PRODUCCION AGRICOLA CON ASISTENCIA TECNICA Y MECANIZACION EN LA REGION APURIMAC	MINAG	AGRO RURAL	Arq RODOLFO LUIS BELTRAN BRAVO	3,533,533	3,533,533	1,500	1,500	0.04%	0.04%
TOTAL 80% DEL PRESUPUESTO INSTITUCIONAL MODIFICADO (43 PROYECTOS Y 29 ACTIVIDADES)						1,030,689,448		486,063,124		47.16%
TOTAL GENERAL (855 PROYECTOS Y 60 ACTIVIDADES)						1,284,264,236		589,971,689		45.94%

ANEXO 3
GRÁFICOS COMPARATIVOS DEL GASTO (GIRADO) DEL SECTOR AGRICULTURA
A NIVEL DE FUENTES DE FINANCIAMIENTO Y GENÉRICAS DE GASTOS
PERIODO: 2009-2010

Por Fuentes de Financiamiento

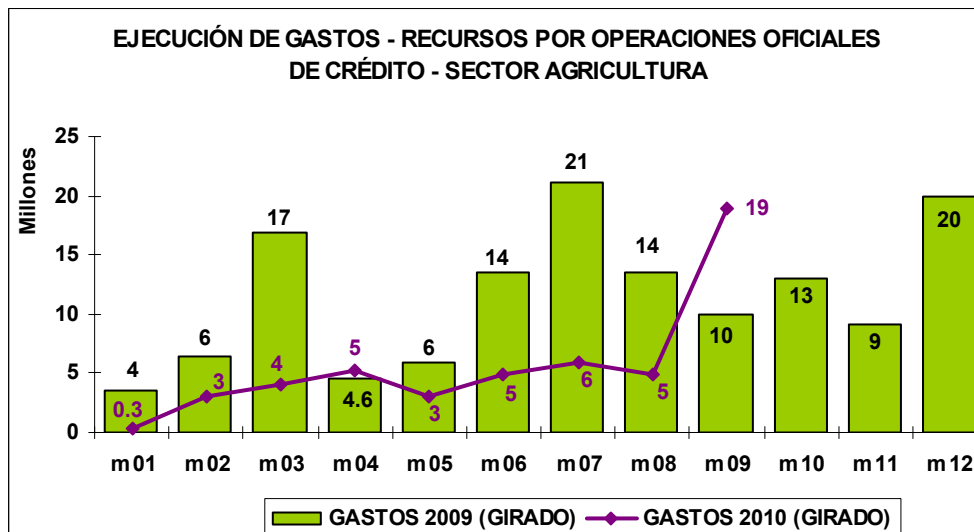
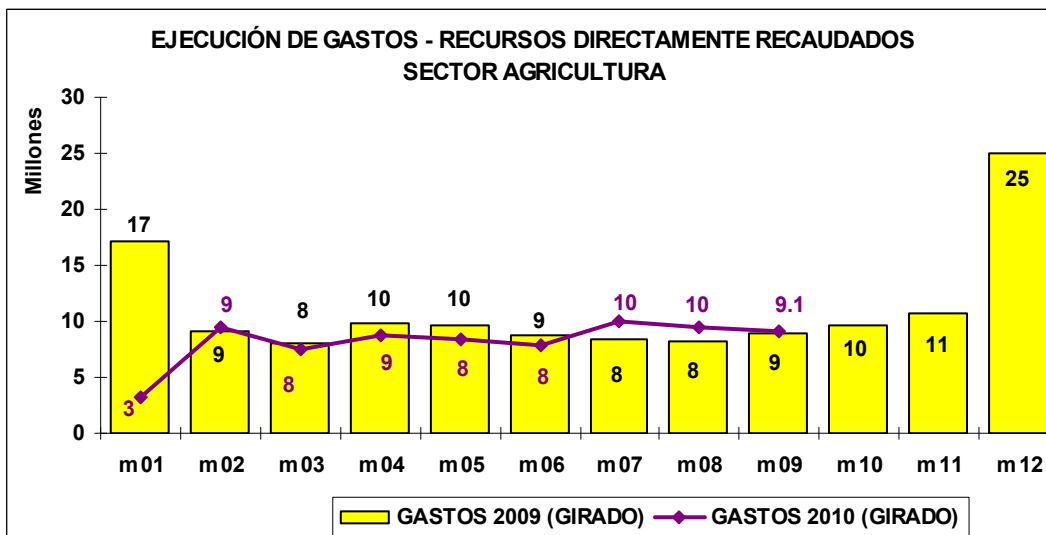
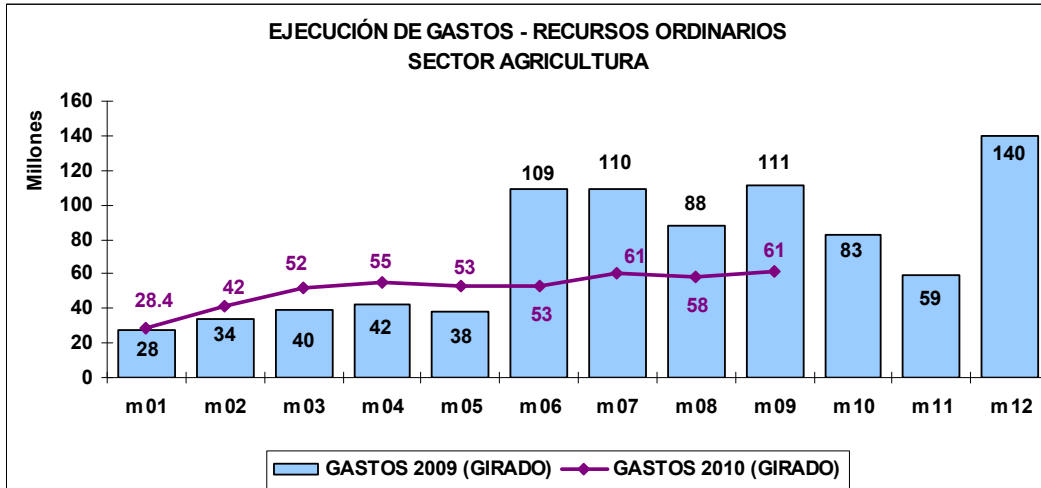

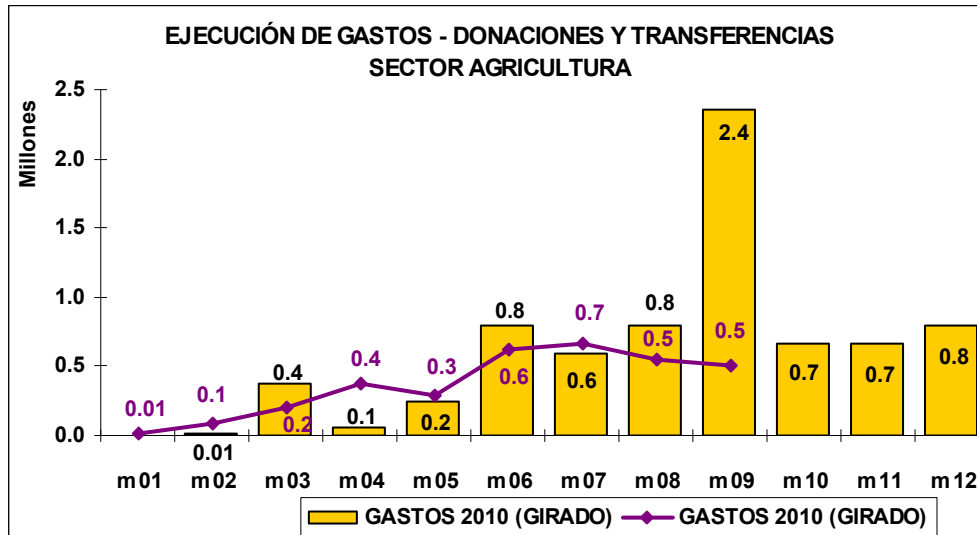

Por Principales Genéricas de Gastos

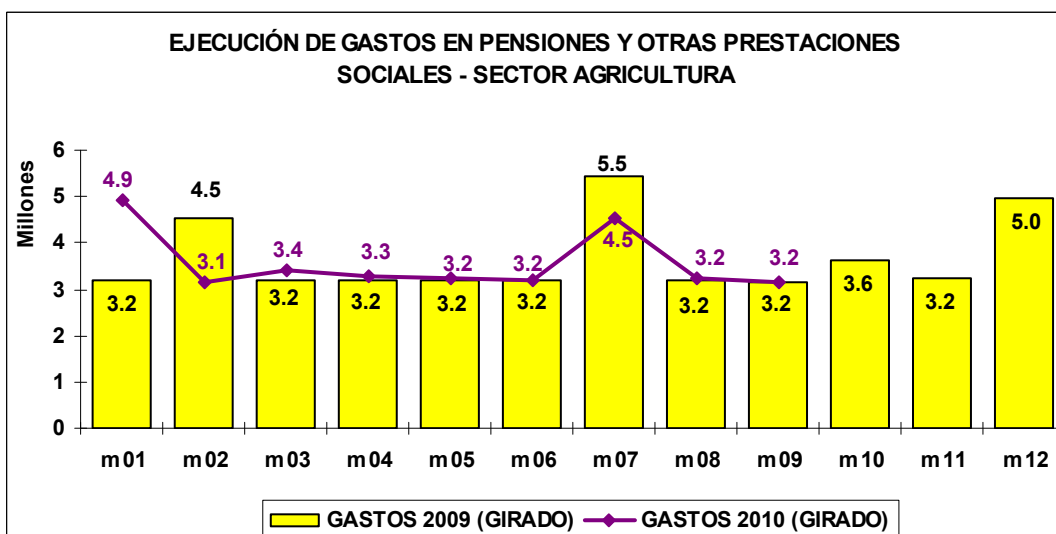
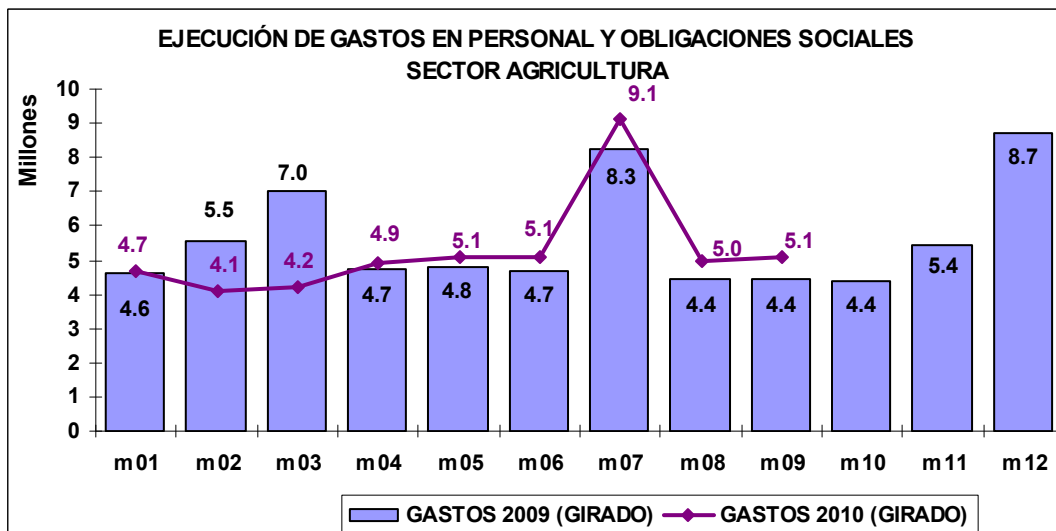

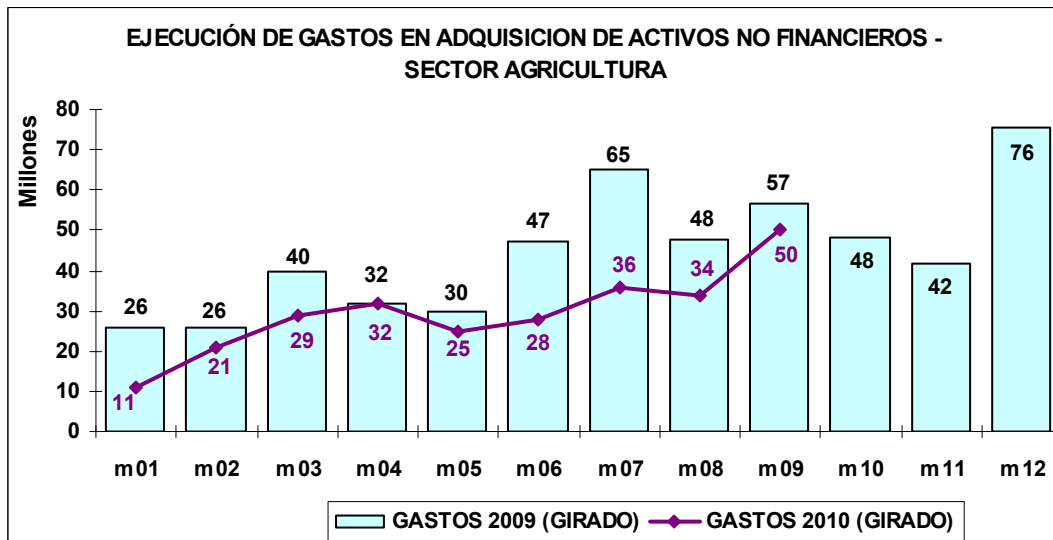
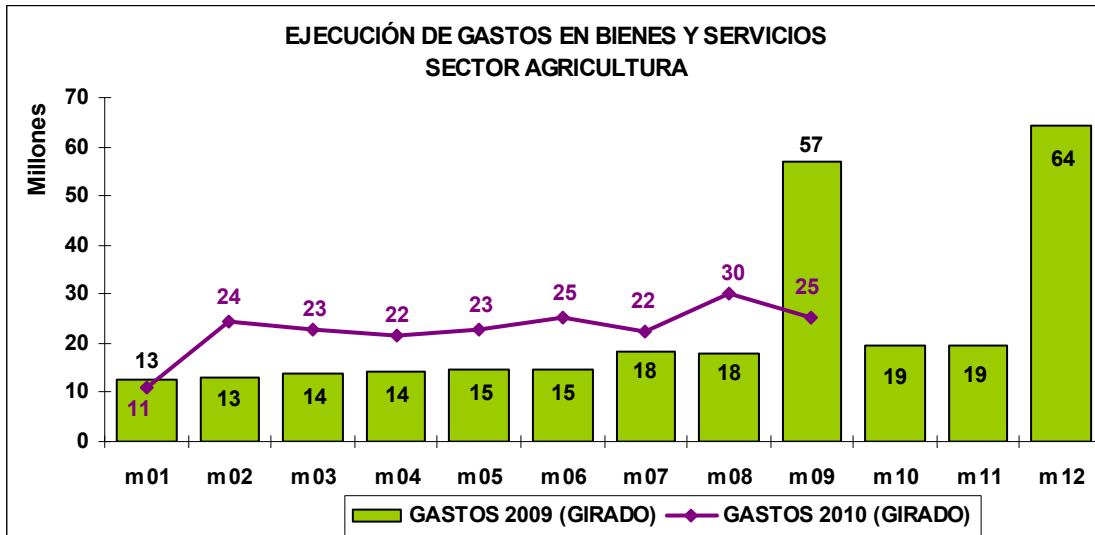

Por Categoría de Gastos

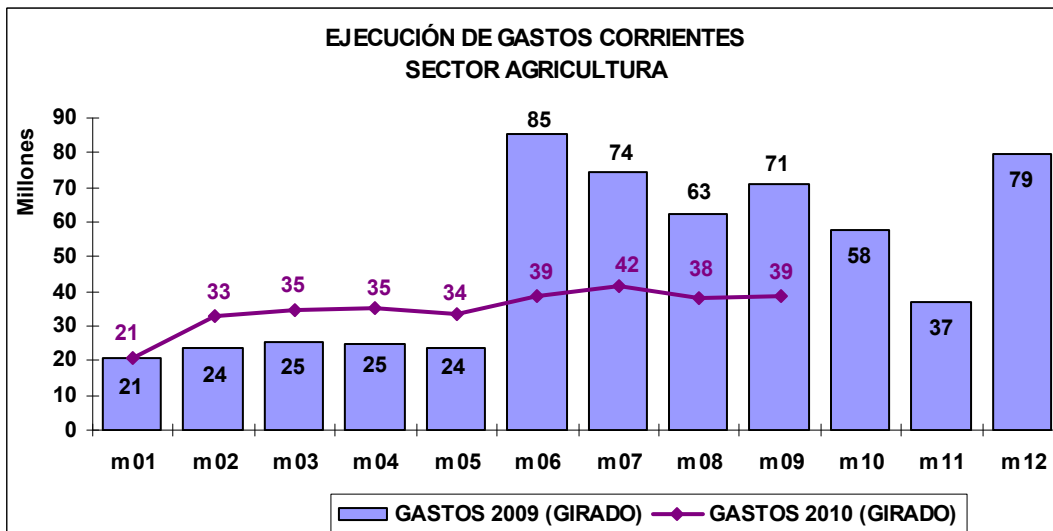

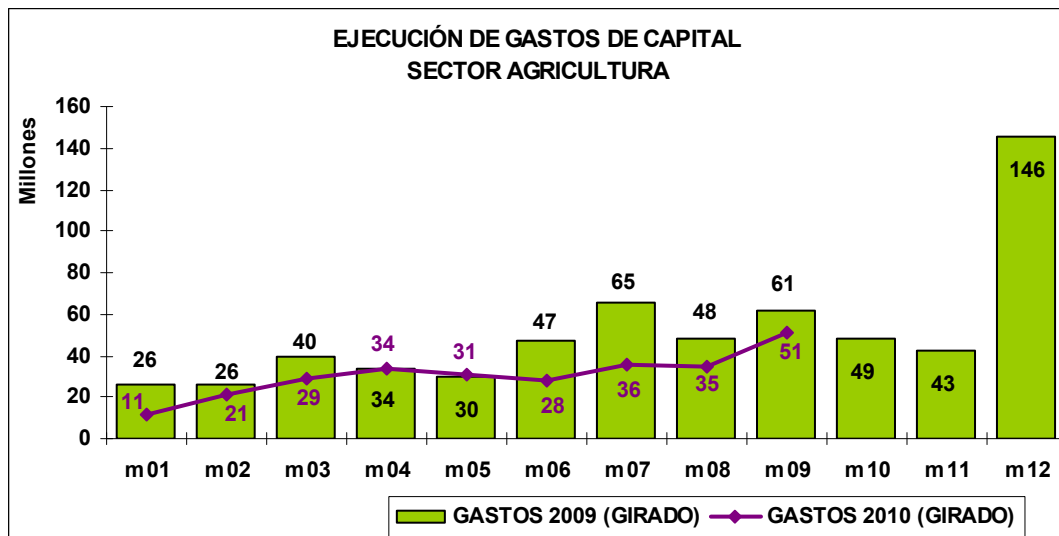

ANEXO 4

GRÁFICOS COMPARATIVOS DE LA PREVISIÓN PRESUPUESTARIA TRIMESTRAL MENSUALIZADA (PPTM) CON EL CALENDARIO DE COMPROMISOS INSTITUCIONAL (CCI) Y GIRADO, A NIVEL DE FUENTES DE FINANCIAMIENTO Y GENÉRICAS DE GASTO - AÑO 2010

Por Fuentes de Financiamiento

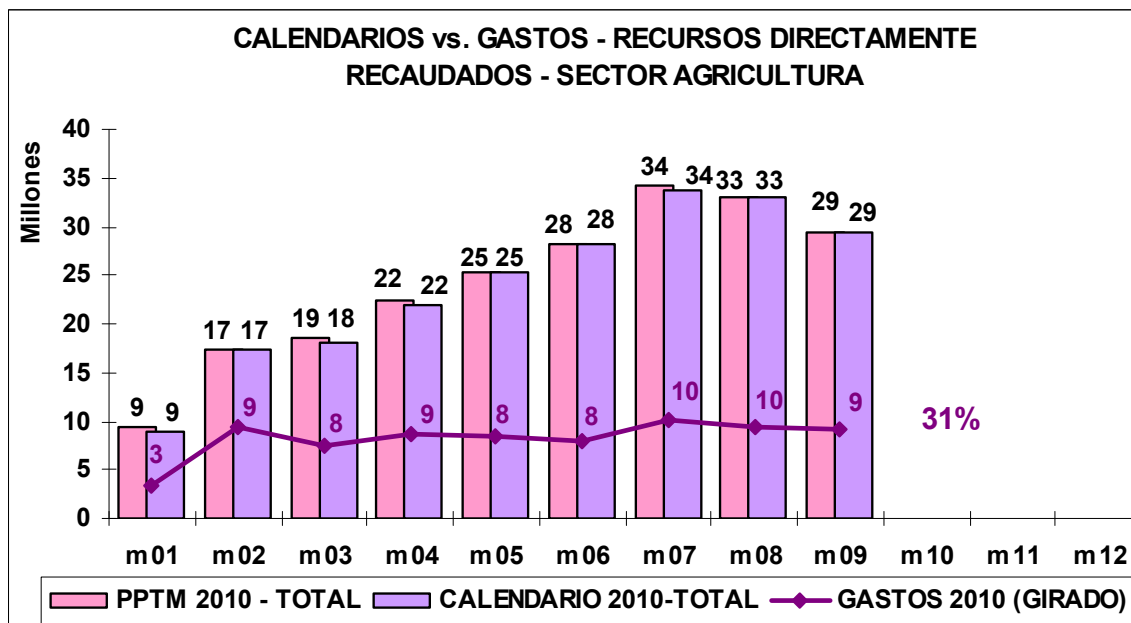
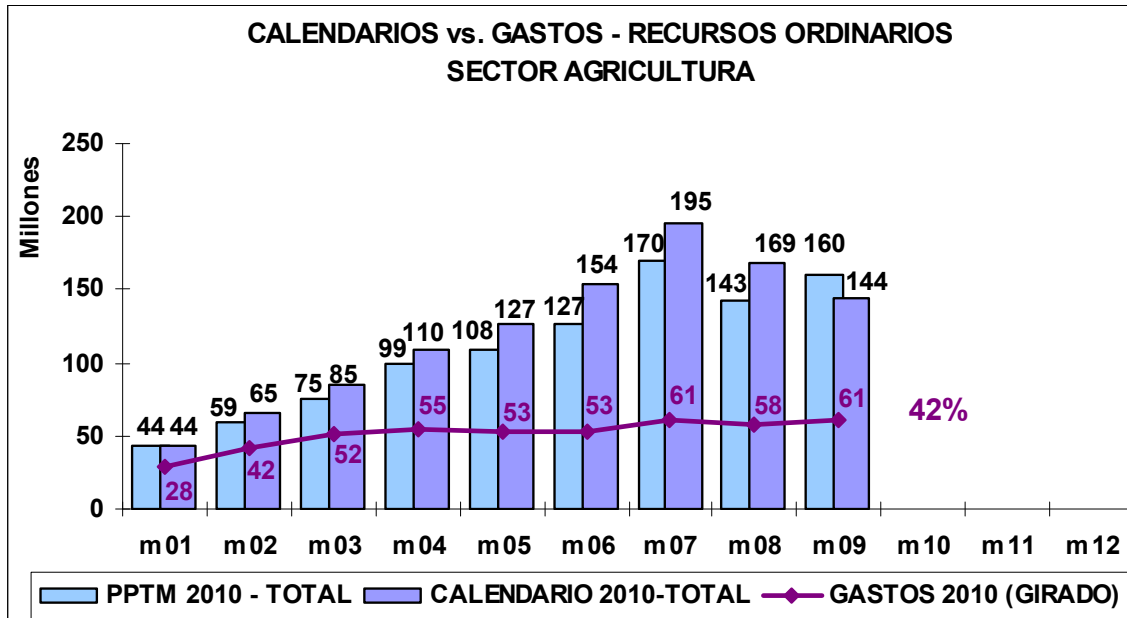

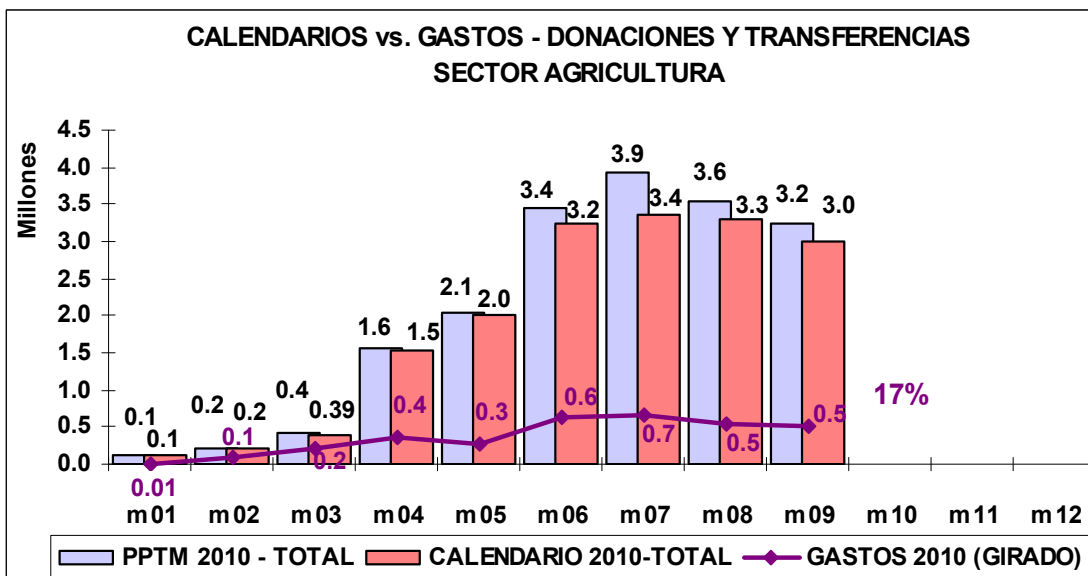
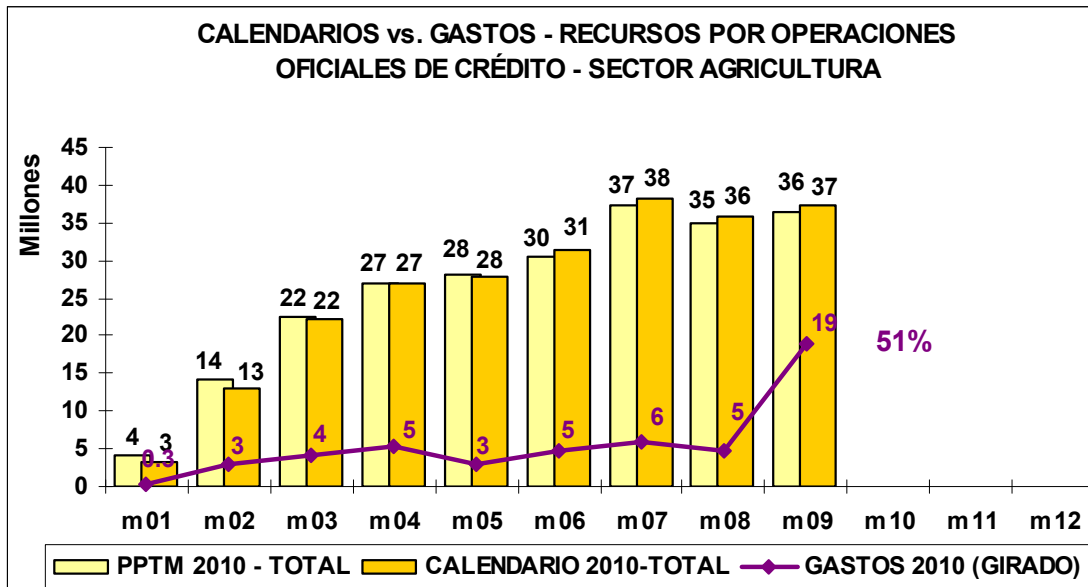

Por Principales Genéricas de Gastos

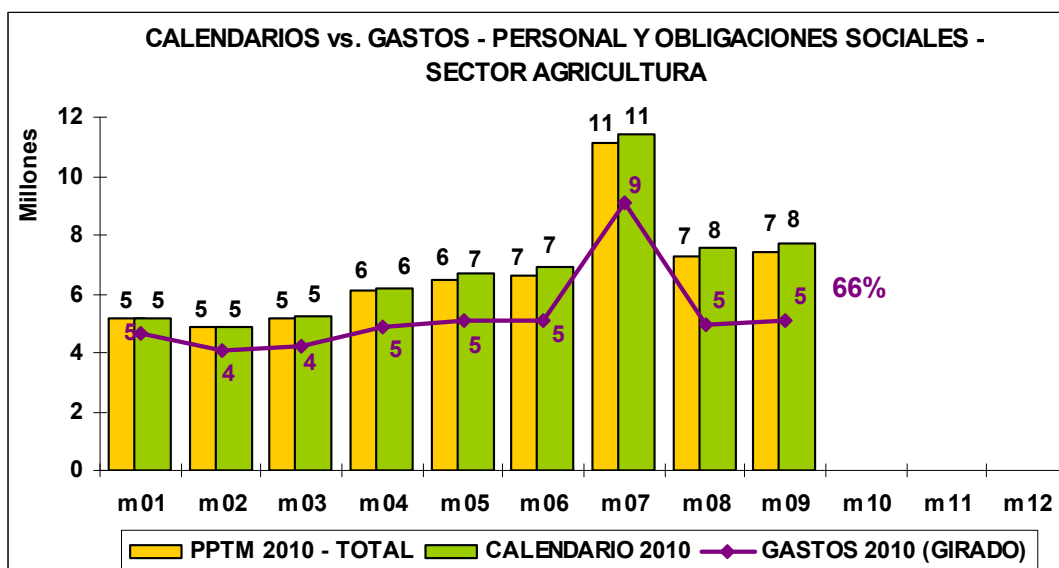

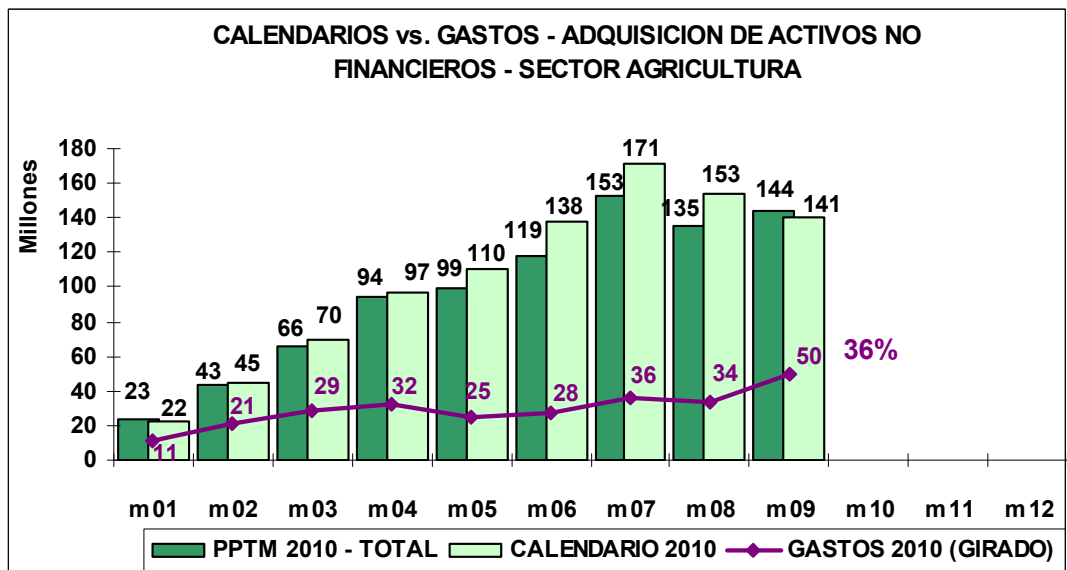
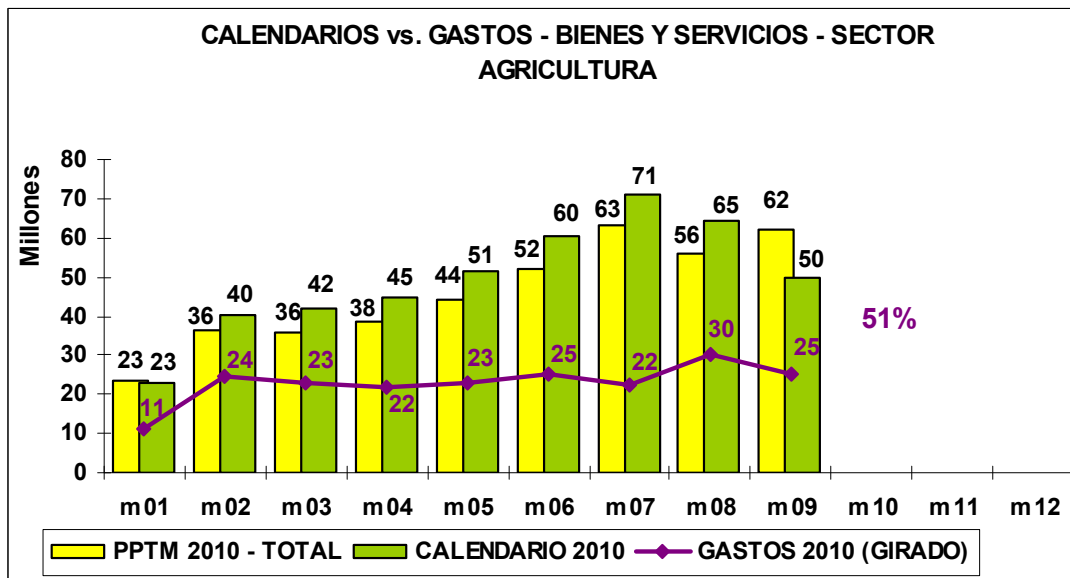
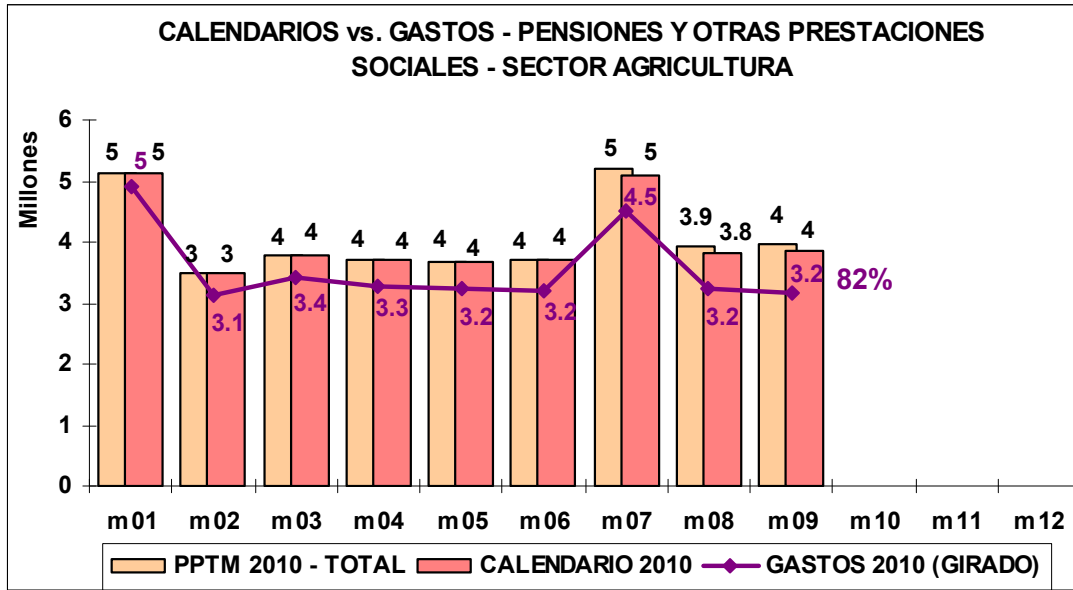

Por Categoría de Gastos

