

Según principales cultivos

Campaña Agrícola Agosto 2012 - Julio 2013

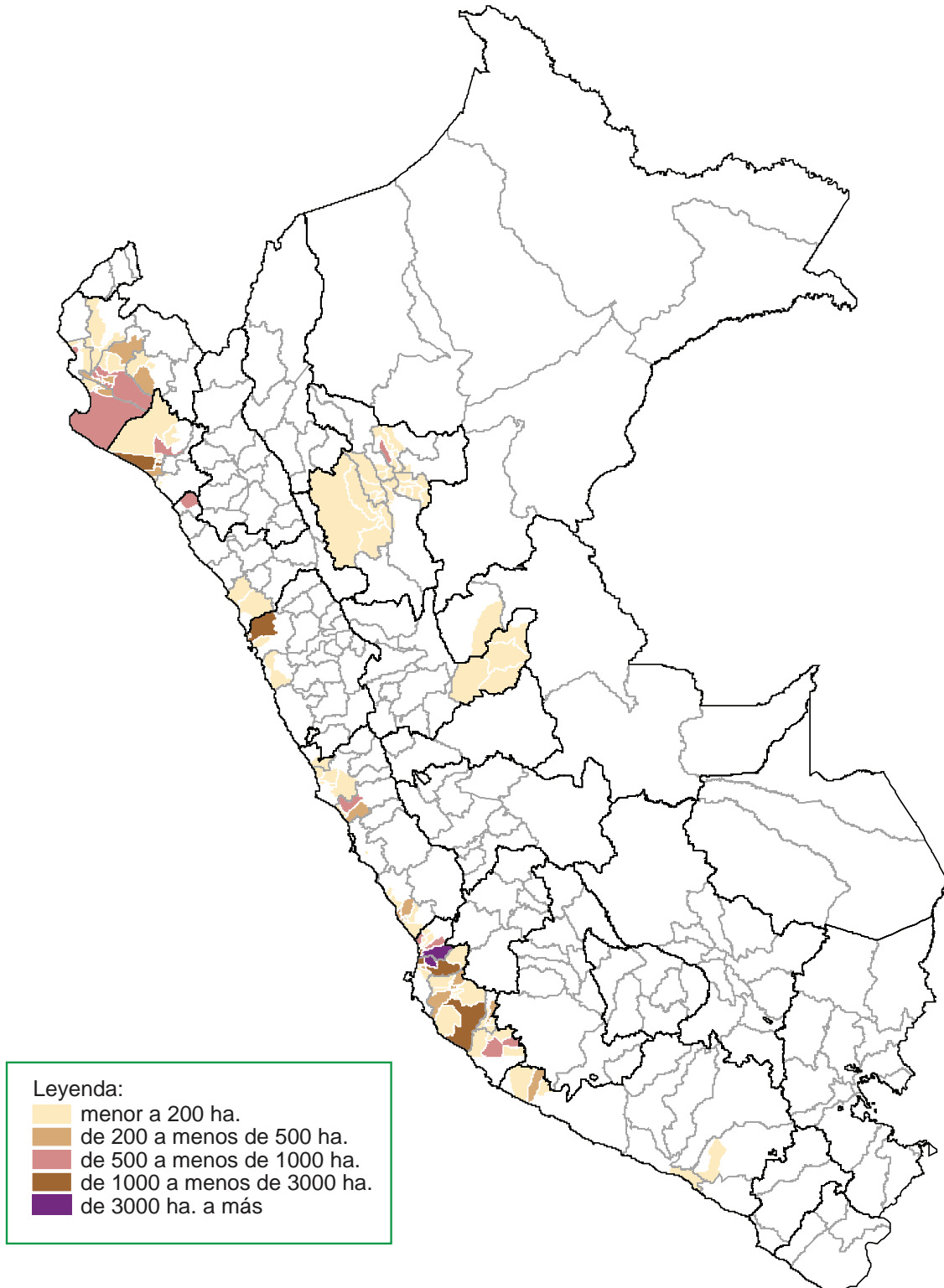

Intenciones de Siembra 2012-2013 Algodón por Distrito



Cuadro N° 3
ALGODÓN: INTENCIONES DE SIEMBRA CAMPAÑA 2012-13
Y SIEMBRAS EJECUTADAS EN LAS TRES ÚLTIMAS CAMPAÑAS
 (ha.)

REGION	Intenciones de Siembra 2012-13			Campaña agrícola			Variación (Int./ 11-12)	
	Estimado	Máximo	Mínimo	2009-2010	2010-2011	2011-2012 e/	%	(ha.)
TOTAL	45 496	53 728	37 984	28 398	51 900	52 500	-13,3	-7 004
ICA	24 605	27 484	21 936	18 434	26 605	28 999	-15,2	-4 394
PIURA	6 629	9 067	4 638	2 396	5 959	6 568	0,9	61
LAMBAYEQUE	5 664	6 618	4 409	1 206	5 579	7 893	-28,2	-2 229
LIMA	2 813	3 438	2 278	1 083	2 419	1 613	74,4	1 200
ANCASH	2 150	2 510	1 793	812	3 899	2 444	-12,0	-294
SAN MARTIN	1 936	2 470	1 576	1 955	3 835	2 235	-13,4	-299
LA LIBERTAD	965	1 286	750	969	1 464	1 445	-33,2	-480
AREQUIPA	579	654	516	332	377	490	18,2	89
HUANUCO	98	128	53	164	136	72	36,1	26
UCAYALI	54	68	32	1 024	1 615	738	-92,7	-684
LIMA METROPOLITANA	3	5	3	4	4	3	11,1	0

e/ Estimado

Gráfico N° 24
ALGODÓN: COMPARATIVO DE INTENCIONES DE SIEMBRA 2012-13 Y
SIEMBRAS EJECUTADAS EN LAS ULTIMAS CAMPAÑAS AGRÍCOLAS

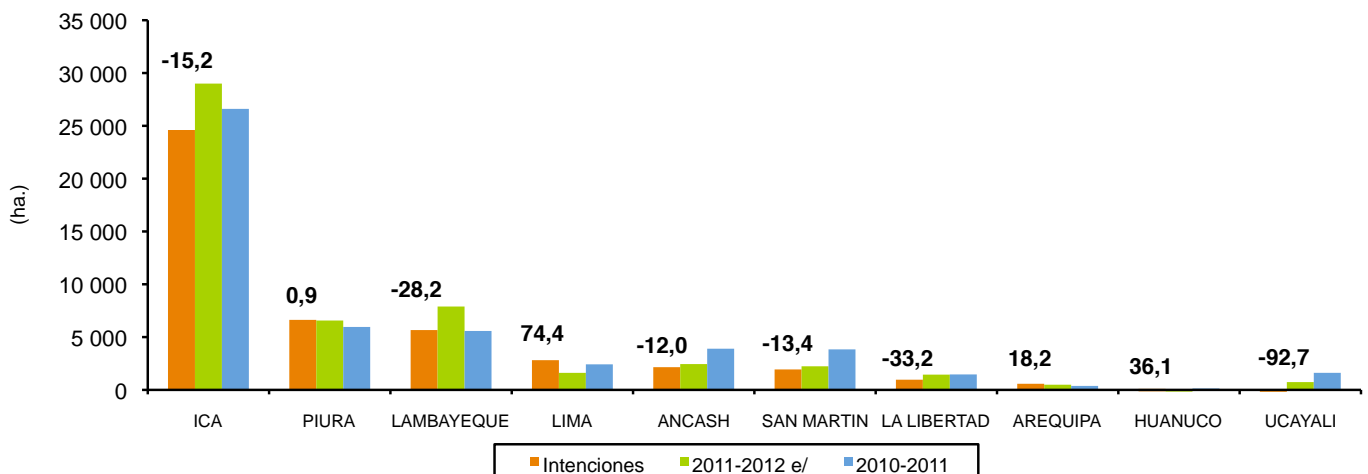

Cuadro N° 4
ALGODÓN : INTENCIONES DE SIEMBRA 2012-13 Y SIEMBRAS EJECUTADAS
(ha)

REGIÓN	TOTAL	2012					2013						
		AGO	SET	OCT	NOV	DIC	ENE	FEB	MAR	ABR	MAY	JUN	JUL
NACIONAL													
Mínimo	37 984	4 458	8 737	7 015	2 206	4 894	3 728	765	639	1 249	1 589	1 286	1 418
Máximo	53 728	5 618	10 662	8 963	3 662	7 917	6 680	1 461	1 061	1 775	2 259	1 868	1 802
Estimado	45 496	5 013	9 549	7 967	2 985	6 304	5 117	1 059	817	1 521	1 946	1 594	1 624
Ejec. 11-12 e/	52 500	4 910	14 036	5 132	2 493	2 746	8 547	5 750	762	1 089	2 830	1 898	2 306
Ejec. 10-11	51 900	3 847	10 136	7 314	6 468	4 526	5 049	3 739	1 635	1 669	2 713	1 684	3 121
ANCASH													
Mínimo	1 793	253	26	191	-	-	-	7	3	-	42	750	521
Máximo	2 510	377	44	258	-	-	-	15	5	-	57	1 033	721
Estimado	2 150	319	28	227	-	-	-	10	5	-	48	897	616
Ejec. 11-12 e/	2 444	-	-	-	-	-	-	-	-	65	270	1 057	1 052
Ejec. 10-11	3 899	754	10	-	-	-	-	-	-	10	485	635	2 005
AREQUIPA													
Mínimo	516	14	204	272	1	15	10	-	-	-	-	-	-
Máximo	654	33	264	315	2	25	15	-	-	-	-	-	-
Estimado	579	19	231	298	1	20	10	-	-	-	-	-	-
Ejec. 11-12 e/	490	-	30	70	310	80	-	-	-	-	-	-	-
Ejec. 10-11	377	-	-	66	66	60	185	-	-	-	-	-	-
AYACUCHO													
Mínimo	-	-	-	-	-	-	-	-	-	-	-	-	-
Máximo	-	-	-	-	-	-	-	-	-	-	-	-	-
Estimado	-	-	-	-	-	-	-	-	-	-	-	-	-
Ejec. 11-12 e/	-	-	-	-	-	-	-	-	-	-	-	-	-
Ejec. 10-11	-	-	-	-	-	-	-	-	-	-	-	-	-
CAJAMARCA													
Mínimo	-	-	-	-	-	-	-	-	-	-	-	-	-
Máximo	-	-	-	-	-	-	-	-	-	-	-	-	-
Estimado	-	-	-	-	-	-	-	-	-	-	-	-	-
Ejec. 11-12 e/	-	-	-	-	-	-	-	-	-	-	-	-	-
Ejec. 10-11	8	-	5	3	-	-	-	-	-	-	-	-	-
HUANUCO													
Mínimo	53	-	-	11	16	26	-	-	-	-	-	-	-
Máximo	128	-	-	30	39	59	-	-	-	-	-	-	-
Estimado	98	-	-	25	30	43	-	-	-	-	-	-	-
Ejec. 11-12 e/	72	-	-	8	34	30	-	-	-	-	-	-	-
Ejec. 10-11	136	-	-	28	28	80	-	-	-	-	-	-	-
ICA													
Mínimo	21 936	3 520	7 588	5 946	253	-	-	44	378	1 249	1 547	536	875
Máximo	27 484	4 215	9 066	7 360	340	-	-	78	562	1 775	2 202	835	1 051
Estimado	24 605	3 869	8 227	6 606	301	-	-	63	444	1 521	1 898	697	979
Ejec. 11-12 e/	28 999	4 650	13 382	4 430	1 184	-	-	32	145	762	2 525	766	1 123
Ejec. 10-11	26 605	2 843	9 288	6 746	1 517	16	10	130	330	1 355	2 225	1 049	1 097
JUNIN													
Mínimo	-	-	-	-	-	-	-	-	-	-	-	-	-
Máximo	-	-	-	-	-	-	-	-	-	-	-	-	-
Estimado	-	-	-	-	-	-	-	-	-	-	-	-	-
Ejec. 11-12 e/	-	-	-	-	-	-	-	-	-	-	-	-	-
Ejec. 10-11	-	-	-	-	-	-	-	-	-	-	-	-	-

continúa Cuadro N° 4

REGIÓN	TOTAL	2012					2013						
		AGO	SET	OCT	NOV	DIC	ENE	FEB	MAR	ABR	MAY	JUN	JUL
LA LIBERTAD													
Mínimo	750	-	-	21	329	400	-	-	-	-	-	-	-
Máximo	1 286	-	-	35	551	700	-	-	-	-	-	-	-
Estimado	965	-	-	25	440	500	-	-	-	-	-	-	-
Ejec. 11-12 e/	1 445	-	-	-	114	931	385	15	-	-	-	-	-
Ejec. 10-11	1 464	7	-	-	3	1 406	5	22	5	13	3	-	-
LAMBAYEQUE													
Mínimo	4 409	-	-	61	1 398	2 212	688	50	-	-	-	-	-
Máximo	6 618	-	-	120	2 348	3 073	977	100	-	-	-	-	-
Estimado	5 664	-	-	95	1 908	2 727	884	50	-	-	-	-	-
Ejec. 11-12 e/	7 893	-	-	15	185	358	2 749	4 569	17	-	-	-	-
Ejec. 10-11	5 579	-	-	-	3 026	1 679	748	126	-	-	-	-	-
LIMA													
Mínimo	2 278	671	914	500	165	6	-	-	-	-	-	-	22
Máximo	3 438	993	1 278	810	317	10	-	-	-	-	-	-	30
Estimado	2 813	806	1 058	663	249	8	-	-	-	-	-	-	29
Ejec. 11-12 e/	1 613	260	565	374	291	70	4	-	-	-	-	-	49
Ejec. 10-11	2 419	243	833	471	752	94	7	-	-	-	-	-	19
LIMA METROPOLITANA													
Mínimo	3	-	-	3	-	-	-	-	-	-	-	-	-
Máximo	5	-	-	5	-	-	-	-	-	-	-	-	-
Estimado	3	-	-	3	-	-	-	-	-	-	-	-	-
Ejec. 11-12 e/	3	-	3	-	-	-	-	-	-	-	-	-	-
Ejec. 10-11	4	-	-	-	4	-	-	-	-	-	-	-	-
PIURA													
Mínimo	4 638	-	-	-	-	2 027	2 055	370	186	-	-	-	-
Máximo	9 067	-	-	-	-	3 736	4 240	706	385	-	-	-	-
Estimado	6 629	-	-	-	-	2 754	3 063	535	277	-	-	-	-
Ejec. 11-12 e/	6 568	-	-	-	-	990	4 377	607	394	200	-	-	-
Ejec. 10-11	5 959	-	-	-	-	-	2 542	2 522	726	169	-	-	-
SAN MARTIN													
Mínimo	1 576	-	-	-	31	204	975	294	72	-	-	-	-
Máximo	2 470	-	-	-	43	308	1 448	562	109	-	-	-	-
Estimado	1 936	-	-	-	37	247	1 160	401	91	-	-	-	-
Ejec. 11-12 e/	2 235	-	-	-	120	283	988	479	171	2	35	75	82
Ejec. 10-11	3 835	-	-	-	73	608	1 529	939	564	122	-	-	-
UCAYALI													
Mínimo	32	-	5	10	13	4	-	-	-	-	-	-	-
Máximo	68	-	10	30	22	6	-	-	-	-	-	-	-
Estimado	54	-	5	25	19	5	-	-	-	-	-	-	-
Ejec. 11-12 e/	738	-	56	235	255	4	44	49	35	60	-	-	-
Ejec. 10-11	1 615	-	-	-	999	583	23	-	10	-	-	-	-

e/ Estimado

Cuadro N° 5
ALGODÓN: INTENCIONES DE SIEMBRA CAMPAÑA 2012-13
SEGÚN REGIÓN, PROVINCIA Y DISTRITO
 (ha.)

REGIÓN/PROVINCIA/ DISTRITO	TOTAL	Intenciones de Siembra											
		2012					2013						
		AGO	SET	OCT	NOV	DIC	ENE	FEB	MAR	ABR	MAY	JUN	JUL
TOTAL NACIONAL	45 496	5 013	9 549	7 967	2 985	6 304	5 117	1 059	817	1 521	1 946	1 594	1 624
REGION ANCASH	2 150	319	28	227	-	-	-	10	5	-	48	897	616
PROV. DE CASMA	15	-	-	-	-	-	-	10	5	-	-	-	-
DIST. DE CASMA	15	-	-	-	-	-	-	10	5	-	-	-	-
PROV. DE SANTA	2 135	319	28	227	-	-	-	-	-	-	48	897	616
DIST. DE CHIMBOTE	1 840	206	-	218	-	-	-	-	-	-	48	815	553
DIST. DE NUEVO CHIMBOTE	90	80	10	-	-	-	-	-	-	-	-	-	-
DIST. DE SANTA	205	33	18	9	-	-	-	-	-	-	-	82	63
REGION AREQUIPA	579	19	231	298	1	20	10	-	-	-	-	-	-
PROV. DE AREQUIPA	53	12	26	15	-	-	-	-	-	-	-	-	-
DIST. DE VITOR	53	12	26	15	-	-	-	-	-	-	-	-	-
PROV. DE CAMANA	10	-	-	-	-	10	-	-	-	-	-	-	-
DIST. DE QUILCA	10	-	-	-	-	10	-	-	-	-	-	-	-
PROV. DE CARAVELI	516	7	205	283	1	10	10	-	-	-	-	-	-
DIST. DE ACARI	471	-	189	281	1	-	-	-	-	-	-	-	-
DIST. DE BELLA UNION	27	-	5	2	-	10	10	-	-	-	-	-	-
DIST. DE JAQUI	18	7	11	-	-	-	-	-	-	-	-	-	-
REGION HUANUCO	98	-	-	25	30	43	-	-	-	-	-	-	-
PROV. DE PUERTO INCA	98	-	-	25	30	43	-	-	-	-	-	-	-
DIST. DE CODO DEL POZUZO	15	-	-	-	10	5	-	-	-	-	-	-	-
DIST. DE PUERTO INCA	53	-	-	15	20	18	-	-	-	-	-	-	-
DIST. DE TOURNAVISTA	10	-	-	10	-	-	-	-	-	-	-	-	-
DIST. DE YUYAPICHIS	20	-	-	-	-	20	-	-	-	-	-	-	-
REGION ICA	24 605	3 869	8 227	6 606	301	-	-	63	444	1 521	1 898	697	979
PROV. DE CHINCHA	8 145	1 024	3 029	3 924	168	-	-	-	-	-	-	-	-
DIST. DE ALTO LARAN	640	39	280	321	-	-	-	-	-	-	-	-	-
DIST. DE CHINCHA ALTA	125	-	37	88	-	-	-	-	-	-	-	-	-
DIST. DE CHINCHA BAJA	1 750	629	413	540	168	-	-	-	-	-	-	-	-
DIST. DE EL CARMEN	4 525	287	1 840	2 398	-	-	-	-	-	-	-	-	-
DIST. DE GROCIO PRADO	768	-	231	537	-	-	-	-	-	-	-	-	-
DIST. DE PUEBLO NUEVO	45	-	20	25	-	-	-	-	-	-	-	-	-
DIST. DE SUNAMPE	147	44	103	-	-	-	-	-	-	-	-	-	-
DIST. DE TAMBO DE MORA	145	25	105	15	-	-	-	-	-	-	-	-	-
PROV. DE ICA	4 106	-	-	-	-	-	-	63	359	1 308	1 803	573	-
DIST. DE ICA	285	-	-	-	-	-	-	-	-	75	120	90	-
DIST. DE LA TINGUIÑA	205	-	-	-	-	-	-	-	-	40	130	35	-
DIST. DE LOS AQUIJES	195	-	-	-	-	-	-	-	-	35	143	17	-
DIST. DE OCUCAJE	140	-	-	-	-	-	-	47	93	-	-	-	-
DIST. DE PACHACUTEC	105	-	-	-	-	-	-	-	-	58	35	12	-
DIST. DE PARCONA	157	-	-	-	-	-	-	-	-	10	102	45	-
DIST. DE PUEBLO NUEVO	91	-	-	-	-	-	-	-	-	-	41	50	-
DIST. DE SALAS	155	-	-	-	-	-	-	-	-	75	45	35	-
DIST. DE SAN JOSE DE LOS MOLINOS	242	-	-	-	-	-	-	-	-	25	135	82	-
DIST. DE SAN JUAN BAUTISTA	171	-	-	-	-	-	-	-	10	96	50	15	-
DIST. DE SANTIAGO	2 150	-	-	-	-	-	-	-	190	826	957	177	-
DIST. DE SUBTANJALLA	110	-	-	-	-	-	-	-	-	50	45	15	-
DIST. DE TATE	62	-	-	-	-	-	-	-	44	18	-	-	-
DIST. DE YAUCA DEL ROSARIO	38	-	-	-	-	-	-	16	22	-	-	-	-
PROV. DE NAZCA	949	261	375	54	5	-	-	-	67	127	-	29	31
DIST. DE CHANGUILLO	131	36	37	10	5	-	-	-	8	-	-	12	23
DIST. DE EL INGENIO	33	-	-	-	-	-	-	-	-	8	-	17	8
DIST. DE NAZCA	627	169	273	44	-	-	-	-	48	93	-	-	-
DIST. DE VISTA ALEGRE	158	56	65	-	-	-	-	-	11	26	-	-	-

sigue...

continúa Cuadro N° 5

REGIÓN/PROVINCIA/ DISTRITO	TOTAL	Intenciones de Siembra											
		2012					2013						
		AGO	SET	OCT	NOV	DIC	ENE	FEB	MAR	ABR	MAY	JUN	JUL
PROV. DE PALPA	471	-	10	9	6	-	-	-	18	86	95	87	160
DIST. DE LLIPATA	26	-	5	4	6	-	-	-	11	-	-	-	-
DIST. DE PALPA	20	-	5	5	-	-	-	-	7	3	-	-	-
DIST. DE RIO GRANDE	247	-	-	-	-	-	-	-	-	-	-	87	160
DIST. DE SANTA CRUZ	178	-	-	-	-	-	-	-	-	83	95	-	-
PROV. DE PISCO	10 934	2 584	4 813	2 619	122	-	-	-	-	-	-	8	788
DIST. DE HUANCANO	18	-	-	-	-	-	-	-	-	-	-	8	10
DIST. DE HUMAY	2 441	876	1 089	387	15	-	-	-	-	-	-	-	74
DIST. DE INDEPENDENCIA	5 994	561	3 170	2 156	107	-	-	-	-	-	-	-	-
DIST. DE PISCO	395	265	95	35	-	-	-	-	-	-	-	-	-
DIST. DE SAN ANDRES	24	7	5	12	-	-	-	-	-	-	-	-	-
DIST. DE SAN CLEMENTE	1 687	623	412	29	-	-	-	-	-	-	-	-	623
DIST. DE TUPAC AMARU INCA	375	252	42	-	-	-	-	-	-	-	-	-	81
REGION LA LIBERTAD	965	-	-	25	440	500	-	-	-	-	-	-	-
PROV. DE CHEPEN	900	-	-	-	400	500	-	-	-	-	-	-	-
DIST. DE PACANGA	900	-	-	-	400	500	-	-	-	-	-	-	-
PROV. DE VIRU	65	-	-	25	40	-	-	-	-	-	-	-	-
DIST. DE CHAO	38	-	-	11	27	-	-	-	-	-	-	-	-
DIST. DE VIRU	27	-	-	14	13	-	-	-	-	-	-	-	-
REGION LAMBAYEQUE	5 664	-	-	95	1 908	2 727	884	50	-	-	-	-	-
PROV. DE CHICLAYO	346	-	-	95	213	38	-	-	-	-	-	-	-
DIST. DE CHICLAYO	31	-	-	12	19	-	-	-	-	-	-	-	-
DIST. DE JOSE LEONARDO ORTIZ	25	-	-	-	12	13	-	-	-	-	-	-	-
DIST. DE LA VICTORIA	42	-	-	21	21	-	-	-	-	-	-	-	-
DIST. DE MONSEFU	70	-	-	27	43	-	-	-	-	-	-	-	-
DIST. DE PICSI	98	-	-	-	73	25	-	-	-	-	-	-	-
DIST. DE PIMENTEL	80	-	-	35	45	-	-	-	-	-	-	-	-
PROV. DE LAMBAYEQUE	5 318	-	-	-	1 695	2 689	884	50	-	-	-	-	-
DIST. DE JAYANCA	786	-	-	-	314	472	-	-	-	-	-	-	-
DIST. DE LAMBAYEQUE	405	-	-	-	205	200	-	-	-	-	-	-	-
DIST. DE MOCHUMI	1 010	-	-	-	620	390	-	-	-	-	-	-	-
DIST. DE MORROPE	2 600	-	-	-	467	1 446	687	-	-	-	-	-	-
DIST. DE MOTUPE	72	-	-	-	-	43	29	-	-	-	-	-	-
DIST. DE OLMOS	45	-	-	-	-	27	18	-	-	-	-	-	-
DIST. DE PACORA	135	-	-	-	54	81	-	-	-	-	-	-	-
DIST. DE SAN JOSE	55	-	-	-	35	20	-	-	-	-	-	-	-
DIST. DE TUCUME	210	-	-	-	-	10	150	50	-	-	-	-	-
REGION LIMA	2 813	806	1 058	663	249	8							29
PROV. DE BARRANCA	20	20											
DIST. DE SUPE	20	20											
PROV. DE CAÑETE	1 498	293	431	525	249								
DIST. DE ASIA	11			7	4								
DIST. DE CERRO AZUL	310	55	80	106	69								
DIST. DE IMPERIAL	207	35	44	85	43								
DIST. DE MALA	36		19	12	5								
DIST. DE NUEVO IMPERIAL	97	11	16	52	18								
DIST. DE QUILMANA	334	46	81	151	56								
DIST. DE SAN LUIS	450	137	175	93	45								
DIST. DE SAN VICENTE DE CAÑETE	53	9	16	19	9								
PROV. DE HUARAL	1 107	437	557	113									
DIST. DE AUCALLAMA	386	135	203	48									
DIST. DE CHANCAY	69	41	28										
DIST. DE HUARAL	652	261	326	65									
PROV. DE HUAURA	188	56	70	25		8							29
DIST. DE HUAURA	108	30	32	16		8							22
DIST. DE SANTA MARIA	32	12	20										
DIST. DE SAYAN	16	5	8	3									
DIST. DE VEGUETA	32	9	10	6									7

sigue...

continúa Cuadro N° 5

REGIÓN/PROVINCIA/ DISTRITO	TOTAL	Intenciones de Siembra												
		2012					2013							
		AGO	SET	OCT	NOV	DIC	ENE	FEB	MAR	ABR	MAY	JUN	JUL	
REGION LIMA METROPOLITANA	3	-	-	3	-	-	-	-	-	-	-	-	-	-
PROV. DE LIMA	3	-	-	3	-	-	-	-	-	-	-	-	-	-
DIST. DE LA MOLINA	3	-	-	3	-	-	-	-	-	-	-	-	-	-
REGION PIURA	6 629	-	-	-	-	2 754	3 063	535	277	-	-	-	-	-
PROV. DE MORROPON	362	-	-	-	-	-	7	243	112	-	-	-	-	-
DIST. DE CHULUCANAS	48	-	-	-	-	-	-	18	30	-	-	-	-	-
DIST. DE LA MATANZA	302	-	-	-	-	-	-	220	82	-	-	-	-	-
DIST. DE MORROPON	12	-	-	-	-	-	7	5	-	-	-	-	-	-
PROV. DE PAITA	681	-	-	-	-	470	211	-	-	-	-	-	-	-
DIST. DE AMOTAPE	12	-	-	-	-	12	-	-	-	-	-	-	-	-
DIST. DE ARENAL	4	-	-	-	-	4	-	-	-	-	-	-	-	-
DIST. DE COLAN	540	-	-	-	-	347	193	-	-	-	-	-	-	-
DIST. DE LA HUACA	45	-	-	-	-	27	18	-	-	-	-	-	-	-
DIST. DE TAMARINDO	18	-	-	-	-	18	-	-	-	-	-	-	-	-
DIST. DE VICHAYAL	62	-	-	-	-	62	-	-	-	-	-	-	-	-
PROV. DE PIURA	3 801	-	-	-	-	1 180	2 166	290	165	-	-	-	-	-
DIST. DE CASTILLA	100	-	-	-	-	-	100	-	-	-	-	-	-	-
DIST. DE CATACAOS	893	-	-	-	-	-	893	-	-	-	-	-	-	-
DIST. DE CURA MORI	485	-	-	-	-	330	155	-	-	-	-	-	-	-
DIST. DE EL TALLAN	525	-	-	-	-	325	200	-	-	-	-	-	-	-
DIST. DE LA ARENA	980	-	-	-	-	380	450	150	-	-	-	-	-	-
DIST. DE LA UNION	340	-	-	-	-	145	195	-	-	-	-	-	-	-
DIST. DE PIURA	88	-	-	-	-	-	88	-	-	-	-	-	-	-
DIST. DE TAMBO GRANDE	390	-	-	-	-	-	85	140	165	-	-	-	-	-
PROV. DE SECHURA	1 655	-	-	-	-	1 100	555	-	-	-	-	-	-	-
DIST. DE BELLAVISTA DE LA UNION	130	-	-	-	-	55	75	-	-	-	-	-	-	-
DIST. DE BERNAL	340	-	-	-	-	285	55	-	-	-	-	-	-	-
DIST. DE CRISTO NOS VALGA	210	-	-	-	-	125	85	-	-	-	-	-	-	-
DIST. DE RINCONADA LLICUAR	245	-	-	-	-	175	70	-	-	-	-	-	-	-
DIST. DE SECHURA	570	-	-	-	-	395	175	-	-	-	-	-	-	-
DIST. DE VICE	160	-	-	-	-	65	95	-	-	-	-	-	-	-
PROV. DE SULLANA	130	-	-	-	-	4	124	2	-	-	-	-	-	-
DIST. DE IGNACIO ESCUDERO	37	-	-	-	-	-	37	-	-	-	-	-	-	-
DIST. DE MARCAVELICA	9	-	-	-	-	-	9	-	-	-	-	-	-	-
DIST. DE MIGUEL CHECA	7	-	-	-	-	4	3	-	-	-	-	-	-	-
DIST. DE SULLANA	77	-	-	-	-	-	75	2	-	-	-	-	-	-
REGION SAN MARTIN	1 936	-	-	-	37	247	1 160	401	91	-	-	-	-	-
PROV. DE BELLAVISTA	210	-	-	-	-	-	210	-	-	-	-	-	-	-
DIST. DE BELLAVISTA	20	-	-	-	-	-	20	-	-	-	-	-	-	-
DIST. DE HUALLAGA	100	-	-	-	-	-	100	-	-	-	-	-	-	-
DIST. DE SAN PABLO	90	-	-	-	-	-	90	-	-	-	-	-	-	-
PROV. DE EL DORADO	72	-	-	-	-	-	45	27	-	-	-	-	-	-
DIST. DE AGUA BLANCA	23	-	-	-	-	-	12	11	-	-	-	-	-	-
DIST. DE SAN JOSE DE SISA	39	-	-	-	-	-	26	13	-	-	-	-	-	-
DIST. DE SANTA ROSA	10	-	-	-	-	-	7	3	-	-	-	-	-	-
PROV. DE HUALLAGA	109	-	-	-	-	-	60	49	-	-	-	-	-	-
DIST. DE ALTO SAPOSOA	19	-	-	-	-	-	9	10	-	-	-	-	-	-
DIST. DE EL ESLABON	25	-	-	-	-	-	17	8	-	-	-	-	-	-
DIST. DE PISCOYACU	3	-	-	-	-	-	-	3	-	-	-	-	-	-
DIST. DE SACANCHE	7	-	-	-	-	-	2	5	-	-	-	-	-	-
DIST. DE SAPOSOA	55	-	-	-	-	-	32	23	-	-	-	-	-	-
PROV. DE LAMAS	1 113	-	-	-	37	242	704	128	2	-	-	-	-	-
DIST. DE CUÑUMBUQUI	3	-	-	-	-	1	2	-	-	-	-	-	-	-
DIST. DE LAMAS	117	-	-	-	35	59	20	3	-	-	-	-	-	-
DIST. DE PINTO RECODO	11	-	-	-	-	-	4	7	-	-	-	-	-	-
DIST. DE RUMISAPA	74	-	-	-	-	17	34	23	-	-	-	-	-	-

sigue...

continúa Cuadro N° 5

REGIÓN/PROVINCIA/ DISTRITO	TOTAL	Intenciones de Siembra											
		2012					2013						
		AGO	SET	OCT	NOV	DIC	ENE	FEB	MAR	ABR	MAY	JUN	JUL
DIST. DE SAN ROQUE DE CUMBAZA	11	-	-	-	2	3	4	2	-	-	-	-	-
DIST. DE SHANAO	121	-	-	-	-	32	58	31	-	-	-	-	-
DIST. DE TABALOSOS	745	-	-	-	-	126	566	53	-	-	-	-	-
DIST. DE ZAPATERO	31	-	-	-	-	4	16	9	2	-	-	-	-
PROV. DE MARISCAL CACERES	261	-	-	-	-	-	85	98	78	-	-	-	-
DIST. DE CAMPANILLA	12	-	-	-	-	-	4	6	2	-	-	-	-
DIST. DE HUICUNGO	27	-	-	-	-	-	-	12	15	-	-	-	-
DIST. DE JUANJUI	51	-	-	-	-	-	20	18	13	-	-	-	-
DIST. DE PACHIZA	65	-	-	-	-	-	20	25	20	-	-	-	-
DIST. DE PAJARILLO	106	-	-	-	-	-	41	37	28	-	-	-	-
PROV. DE PICOTA	110	-	-	-	-	-	37	73	-	-	-	-	-
DIST. DE BUENOS AIRES	11	-	-	-	-	-	4	7	-	-	-	-	-
DIST. DE CASPISAPA	17	-	-	-	-	-	6	11	-	-	-	-	-
DIST. DE PICOTA	14	-	-	-	-	-	5	9	-	-	-	-	-
DIST. DE PILLUANA	4	-	-	-	-	-	2	2	-	-	-	-	-
DIST. DE PUCACACA	28	-	-	-	-	-	6	22	-	-	-	-	-
DIST. DE SAN CRISTOBAL	7	-	-	-	-	-	3	4	-	-	-	-	-
DIST. DE SAN HILARION	2	-	-	-	-	-	1	1	-	-	-	-	-
DIST. DE SHAMBOYACU	9	-	-	-	-	-	3	6	-	-	-	-	-
DIST. DE TINGO DE PONASA	12	-	-	-	-	-	4	8	-	-	-	-	-
DIST. DE TRES UNIDOS	6	-	-	-	-	-	3	3	-	-	-	-	-
PROV. DE SAN MARTIN	61	-	-	-	-	5	19	26	11	-	-	-	-
DIST. DE JUAN GUERRA	61	-	-	-	-	5	19	26	11	-	-	-	-
REGION UCAYALI	54	-	5	25	19	5	-	-	-	-	-	-	-
PROV. DE PADRE ABAD	54	-	5	25	19	5	-	-	-	-	-	-	-
DIST. DE IRAZOLA	54	-	5	25	19	5	-	-	-	-	-	-	-

Intenciones de Siembra 2012-2013 Arroz por Distrito

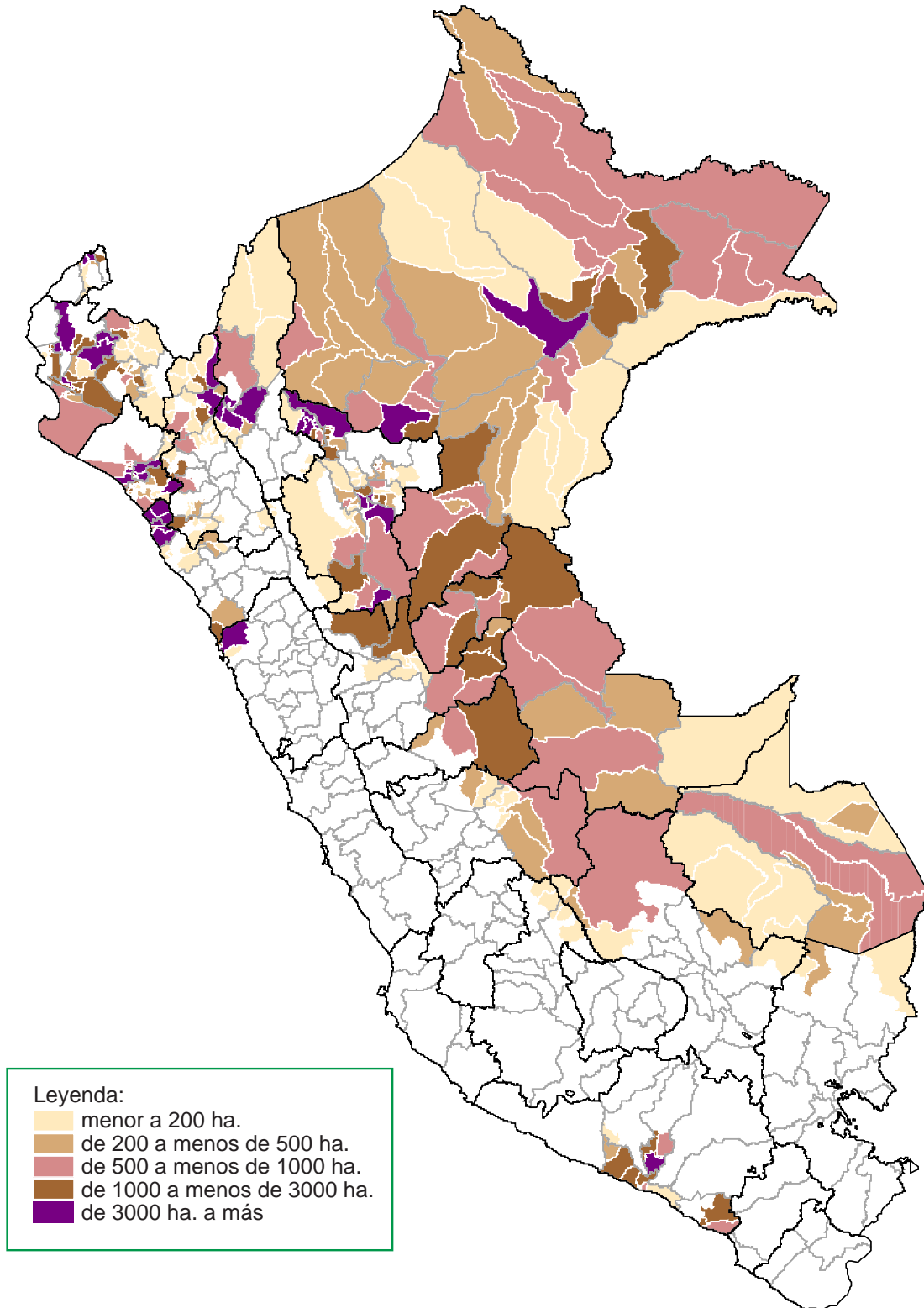

Cuadro N° 6
ARROZ: INTENCIONES DE SIEMBRA CAMPAÑA 2012-13 Y
SIEMBRAS EJECUTADAS EN LAS TRES ÚLTIMAS CAMPAÑAS
 (ha.)

REGION	Intenciones de Siembra 2012-13			Campaña agrícola			Variación (Int./ 11-12)	
	Estimado	Máximo	Mínimo	2009-2010	2010-2011	2011-2012 e/	%	(ha.)
TOTAL	380 187	438 031	307 752	396 478	367 262	382 739	-0,7	-2 552
SAN MARTIN	84 428	94 905	69 378	77 074	77 915	86 059	-2	-1 631
PIURA	52 888	63 749	39 273	60 173	49 172	55 046	-4	-2 158
LAMBAYEQUE	47 772	53 576	36 093	54 168	40 350	43 068	11	4 704
LORETO	37 363	45 104	28 985	32 750	32 727	36 743	2	620
AMAZONAS	33 980	37 334	30 696	43 802	38 624	36 829	-8	-2 849
LA LIBERTAD	30 042	33 487	23 562	32 336	31 256	31 819	-6	-1 777
CAJAMARCA	25 783	31 989	20 942	28 770	28 188	27 603	-7	-1 820
AREQUIPA	17 881	20 058	15 237	18 477	19 791	19 999	-11	-2 118
TUMBES	16 201	16 551	15 796	14 840	15 916	15 546	4	656
UCAYALI	10 978	14 384	8 369	11 091	10 584	9 752	13	1 226
HUANUCO	8 199	9 672	7 040	7 790	8 521	7 571	8	628
ANCASH	4 566	5 034	4 077	4 767	4 564	3 626	26	940
MADRE DE DIOS	3 127	3 752	2 622	4 103	2 919	2 737	14	390
PASCO	2 821	3 150	2 263	1 935	2 602	1 928	46	893
JUNIN	2 067	2 538	1 695	2 346	2 286	2 084	-1	-17
CUSCO	1 313	1 599	1 116	1 124	989	1 369	-4	-56
PUNO	438	531	391	447	475	507	-14	-69
AYACUCHO	340	618	217	487	384	454	-25	-114

e/ Estimado

Gráfico N° 25
ARROZ: COMPARATIVO DE INTENCIONES DE SIEMBRA 2011-12 Y
SIEMBRAS EJECUTADAS EN LAS ULTIMAS CAMPAÑAS AGRÍCOLAS

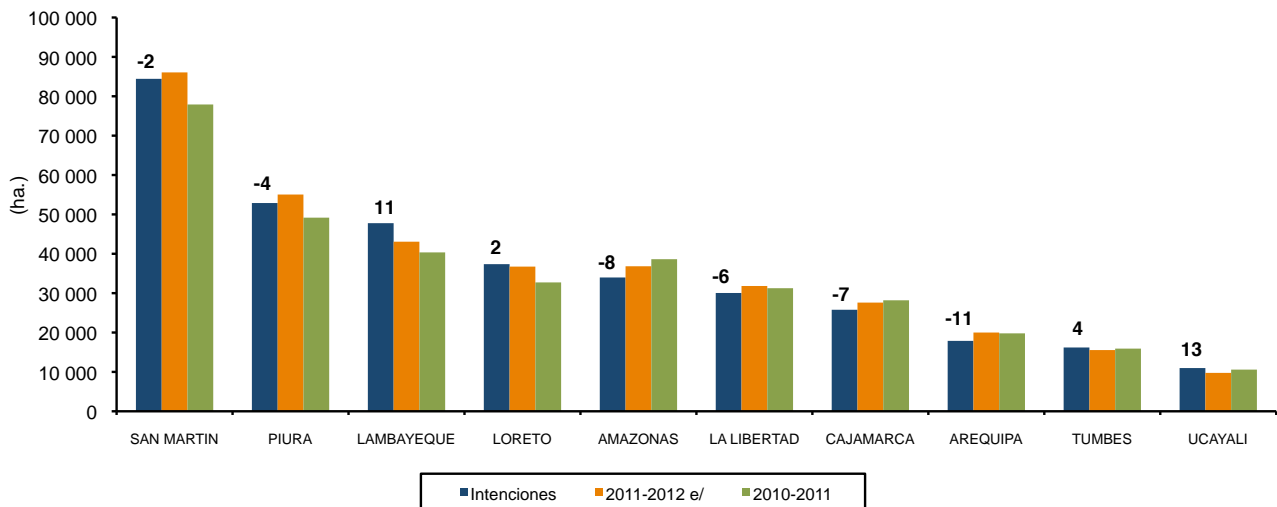

Cuadro N° 7
ARROZ : INTENCIONES DE SIEMBRA 2012-13 Y SIEMBRAS EJECUTADAS
(ha)

REGIÓN	TOTAL	2012					2013						
		AGO	SET	OCT	NOV	DIC	ENE	FEB	MAR	ABR	MAY	JUN	JUL
NACIONAL													
Mínimo	307 752	30 549	19 755	23 627	29 264	32 235	54 191	43 046	12 193	10 661	14 027	18 955	19 249
Máximo	438 031	43 037	29 526	33 439	40 418	45 124	78 543	60 374	17 091	15 525	19 547	27 732	27 675
Estimado	380 187	37 185	24 476	28 567	35 588	39 526	68 423	53 598	14 864	13 151	16 746	24 046	24 017
Ejec. 11-12 e/	382 739	30 851	37 769	25 204	26 920	41 667	40 871	78 711	26 226	15 077	16 792	20 620	22 034
Ejec. 10-11	367 262	33 529	26 459	28 150	34 646	39 203	34 155	54 976	38 190	16 966	19 268	19 539	22 184
AMAZONAS													
Mínimo	30 696	708	1 005	2 091	3 480	4 579	4 701	3 375	2 406	1 733	3 529	2 032	1 057
Máximo	37 334	980	1 332	2 806	4 328	5 325	5 380	3 908	2 802	2 169	4 237	2 624	1 443
Estimado	33 980	846	1 159	2 438	3 897	4 947	5 029	3 620	2 638	1 943	3 913	2 310	1 240
Ejec. 11-12 e/	36 829	1 545	1 674	2 154	3 663	4 975	4 426	4 682	3 982	2 264	2 453	2 735	2 276
Ejec. 10-11	38 624	1 599	1 618	2 050	3 664	4 845	4 194	4 694	3 558	4 218	3 278	2 964	1 942
ANCASH													
Mínimo	4 077	50	15	674	1 582	1 498	258	-	-	-	-	-	-
Máximo	5 034	71	22	842	1 948	1 832	319	-	-	-	-	-	-
Estimado	4 566	65	20	759	1 770	1 664	288	-	-	-	-	-	-
Ejec. 11-12 e/	3 626	-	-	230	1 640	1 550	206	-	-	-	-	-	-
Ejec. 10-11	4 564	-	-	468	1 640	1 960	496	-	-	-	-	-	-
AREQUIPA													
Mínimo	15 237	430	425	5 440	4 590	2 432	1 860	-	-	-	20	40	-
Máximo	20 058	430	465	6 245	5 585	3 992	3 221	-	-	-	30	90	-
Estimado	17 881	430	445	5 876	5 115	3 283	2 632	-	-	-	25	75	-
Ejec. 11-12 e/	19 999	145	1 038	5 275	6 100	6 917	524	-	-	-	-	-	-
Ejec. 10-11	19 791	174	34	5 460	6 862	4 463	2 798	-	-	-	-	-	-
AYACUCHO													
Mínimo	217	8	57	97	43	12	-	-	-	-	-	-	-
Máximo	618	33	192	248	117	28	-	-	-	-	-	-	-
Estimado	340	14	96	146	64	20	-	-	-	-	-	-	-
Ejec. 11-12 e/	454	-	63	236	155	-	-	-	-	-	-	-	-
Ejec. 10-11	384	-	78	134	172	-	-	-	-	-	-	-	-
CAJAMARCA													
Mínimo	20 942	1 142	1 165	3 201	1 771	1 973	1 920	1 230	1 429	2 399	2 264	1 332	1 116
Máximo	31 989	1 504	1 621	5 236	2 755	2 956	2 594	1 717	2 135	3 773	3 870	2 237	1 591
Estimado	25 783	1 316	1 363	4 101	2 170	2 435	2 203	1 451	1 729	3 005	2 951	1 731	1 328
Ejec. 11-12 e/	27 603	840	570	1 625	3 780	4 653	3 314	1 538	932	3 277	3 620	2 259	1 197
Ejec. 10-11	28 188	751	822	2 197	3 288	2 880	3 867	1 833	984	1 993	4 193	3 779	1 601
CUSCO													
Mínimo	1 116	203	380	307	158	60	8	-	-	-	-	-	-
Máximo	1 599	270	475	458	268	112	16	-	-	-	-	-	-
Estimado	1 313	231	420	367	195	88	12	-	-	-	-	-	-
Ejec. 11-12 e/	1 369	3	407	494	368	65	32	-	-	-	-	-	-
Ejec. 10-11	989	-	28	467	324	63	62	-	45	-	-	-	-
HUANUCO													
Mínimo	7 040	493	1 240	1 325	1 039	794	312	205	306	442	419	208	257
Máximo	9 672	683	1 614	1 732	1 393	1 100	461	302	458	643	611	299	376
Estimado	8 199	574	1 400	1 504	1 184	922	381	250	376	537	507	250	314
Ejec. 11-12 e/	7 571	513	1 350	1 545	1 191	817	235	297	389	537	369	139	189
Ejec. 10-11	8 521	913	1 861	1 391	953	714	315	311	308	621	443	256	435

sigue...

continúa Cuadro N° 7

REGIÓN	TOTAL	2012					2013						
		AGO	SET	OCT	NOV	DIC	ENE	FEB	MAR	ABR	MAY	JUN	JUL
JUNIN													
Mínimo	1 695	3	58	177	526	511	244	25	42	54	51	2	2
Máximo	2 538	5	87	269	774	749	394	44	61	77	72	3	3
Estimado	2 067	4	77	218	640	600	313	33	51	68	59	2	2
Ejec. 11-12 e/	2 084	3	62	206	529	656	443	66	24	39	42	10	4
Ejec. 10-11	2 286	17	76	190	538	749	433	65	23	48	37	107	3
LA LIBERTAD													
Mínimo	23 562	403	325	1 079	8 781	10 250	2 561	143	-	-	-	-	20
Máximo	33 487	759	742	1 452	12 235	14 143	3 816	308	-	-	-	-	32
Estimado	30 042	571	519	1 291	11 141	12 924	3 322	248	-	-	-	-	26
Ejec. 11-12 e/	31 819	449	1 524	803	964	12 105	13 112	2 755	80	-	-	-	27
Ejec. 10-11	31 256	200	105	2 352	8 689	12 833	6 086	990	2	-	-	-	-
LAMBAYEQUE													
Mínimo	36 093	323	327	-	-	1 626	14 919	16 553	1 355	75	-	-	915
Máximo	53 576	635	490	-	-	2 929	22 172	23 640	2 255	145	-	-	1 310
Estimado	47 772	470	430	-	-	2 247	19 735	21 712	1 895	110	-	-	1 173
Ejec. 11-12 e/	43 068	1 438	2 080	10	25	12	3 550	30 193	4 298	10	-	-	1 452
Ejec. 10-11	40 350	2 075	1 714	285	10	110	3 637	21 621	10 898	-	-	-	-
LORETO													
Mínimo	28 985	4 072	3 934	1 936	1 077	656	456	322	211	774	2 042	6 889	6 616
Máximo	45 104	6 617	6 594	3 407	1 656	1 071	794	593	407	1 102	2 741	10 147	9 975
Estimado	37 363	5 256	5 166	2 663	1 355	848	603	453	305	934	2 335	8 834	8 611
Ejec. 11-12 e/	36 743	5 066	4 924	2 791	1 562	1 460	615	416	339	1 273	3 606	8 024	6 667
Ejec. 10-11	32 727	3 971	4 866	2 974	1 580	800	593	388	595	1 038	2 507	4 747	8 668
MADRE DE DIOS													
Mínimo	2 622	61	923	1 127	428	45	5	-	-	10	5	13	5
Máximo	3 752	116	1 335	1 516	643	74	10	-	-	14	9	25	10
Estimado	3 127	80	1 113	1 321	506	59	6	-	-	11	6	19	6
Ejec. 11-12 e/	2 737	5	693	1 385	405	233	-	-	2	9	-	7	-
Ejec. 10-11	2 919	19	226	2 087	524	51	-	3	1	2	-	6	-
PASCO													
Mínimo	2 263	555	575	395	10	60	30	160	210	150	-	40	78
Máximo	3 150	725	745	565	15	75	45	270	320	240	-	50	100
Estimado	2 821	655	690	502	15	70	36	255	250	225	-	40	83
Ejec. 11-12 e/	1 928	330	565	345	50	115	44	180	188	111	-	-	-
Ejec. 10-11	2 602	385	710	505	110	220	185	225	173	89	-	-	-
PIURA													
Mínimo	39 273	8 283	2 588	-	-	473	14 781	9 827	439	-	-	1 155	1 727
Máximo	63 749	13 247	3 853	-	-	745	24 109	15 836	559	-	-	2 555	2 845
Estimado	52 888	11 118	3 232	-	-	584	19 846	12 890	474	-	-	2 225	2 519
Ejec. 11-12 e/	55 046	7 316	9 499	-	-	24	4 483	22 825	7 384	1 955	-	880	680
Ejec. 10-11	49 172	9 724	6 752	917	-	2	2 524	11 633	13 642	2 653	-	-	1 325
PUNO													
Mínimo	391	-	131	197	51	12	-	-	-	-	-	-	-
Máximo	531	-	188	241	75	27	-	-	-	-	-	-	-
Estimado	438	-	151	215	56	16	-	-	-	-	-	-	-
Ejec. 11-12 e/	507	103	182	190	32	-	-	-	-	-	-	-	-
Ejec. 10-11	475	95	163	128	89	-	-	-	-	-	-	-	-

sigue...

continúa Cuadro N° 7

REGIÓN	TOTAL	2012					2013						
		AGO	SET	OCT	NOV	DIC	ENE	FEB	MAR	ABR	MAY	JUN	JUL
SAN MARTIN													
Mínimo	69 378	5 917	4 563	4 330	5 016	6 740	7 637	7 226	5 558	4 147	4 404	6 587	7 253
Máximo	94 905	8 024	6 494	6 321	7 369	9 111	10 444	9 509	7 688	5 825	6 008	8 506	9 606
Estimado	84 428	7 097	5 700	5 512	6 529	8 163	9 388	8 592	6 835	5 146	5 343	7 687	8 436
Ejec. 11-12 e/	86 059	7 103	9 339	6 695	5 527	7 411	7 654	10 202	7 118	5 300	4 844	5 537	9 330
Ejec. 10-11	77 915	6 303	5 015	5 082	5 349	8 562	8 205	7 120	6 325	5 821	6 121	6 855	7 158
TUMBES													
Mínimo	15 796	7 242	594	-	-	-	4 182	3 778	-	-	-	-	-
Máximo	16 551	7 612	625	-	-	-	4 336	3 978	-	-	-	-	-
Estimado	16 201	7 489	594	-	-	-	4 257	3 861	-	-	-	-	-
Ejec. 11-12 e/	15 546	4 989	2 517	-	-	-	1 355	5 342	1 327	16	-	-	-
Ejec. 10-11	15 916	6 384	848	159	-	-	198	6 093	1 468	182	-	-	585
UCAYALI													
Mínimo	8 369	656	1 450	1 251	712	514	317	202	237	877	1 293	657	203
Máximo	14 384	1 326	2 652	2 101	1 257	855	432	269	406	1 537	1 969	1 196	384
Estimado	10 978	969	1 901	1 654	951	656	372	233	311	1 172	1 607	873	279
Ejec. 11-12 e/	9 752	1 003	1 282	1 221	930	675	878	215	163	286	1 858	1 029	212
Ejec. 10-11	10 584	919	1 543	1 304	855	951	562	-	168	301	2 689	825	467

e/ Estimado

Cuadro N° 8
ARROZ: INTENCIONES DE SIEMBRA CAMPAÑA 2012-13
SEGÚN REGIÓN, PROVINCIA Y DISTRITO
(ha.)

REGIÓN/PROVINCIA/ DISTRITO	TOTAL	Intenciones de Siembra											
		2012					2013						
		AGO	SET	OCT	NOV	DIC	ENE	FEB	MAR	ABR	MAY	JUN	JUL
TOTAL NACIONAL	380 187	37 185	24 476	28 567	35 588	39 526	68 423	53 598	14 864	13 151	16 746	24 046	24 017
REGION AMAZONAS	33 980	846	1 159	2 438	3 897	4 947	5 029	3 620	2 638	1 943	3 913	2 310	1 240
PROV. DE BAGUA	5 872	121	176	419	815	1 332	1 037	636	409	239	163	295	230
DIST. DE BAGUA	3 035	50	90	155	395	640	605	460	295	162	90	58	35
DIST. DE COPALLIN	960	-	-	100	205	335	90	-	-	-	-	140	90
DIST. DE EL PARCO	355	20	-	-	30	110	90	-	-	-	-	45	60
DIST. DE IMAZA	516	-	25	81	77	108	105	48	13	10	23	21	5
DIST. DE LA PECA	1 006	51	61	83	108	139	147	128	101	67	50	31	40
PROV. DE CONDORCANQUI	98	10	2	1	3	-	-	-	-	-	17	42	23
DIST. DE EL CENEPA	14	-	-	-	-	-	-	-	-	-	-	5	9
DIST. DE NIEVA	53	2	-	1	3	-	-	-	-	-	12	27	8
DIST. DE RIO SANTIAGO	31	8	2	-	-	-	-	-	-	-	5	10	6
PROV. DE LUYA	7	-	-	-	-	-	-	-	3	4	-	-	-
DIST. DE CAMPORREDONDO	7	-	-	-	-	-	-	-	3	4	-	-	-
PROV. DE RODRIGUEZ DE MENDOZA	134	-	-	-	61	31	18	-	12	12	-	-	-
DIST. DE CHIRIMOTO	44	-	-	-	10	10	-	-	12	12	-	-	-
DIST. DE OMIA	90	-	-	-	51	21	18	-	-	-	-	-	-
PROV. DE UTCUBAMBA	27 869	715	981	2 018	3 018	3 584	3 974	2 984	2 214	1 688	3 733	1 973	987
DIST. DE BAGUA GRANDE	4 956	-	6	442	981	802	461	265	210	336	1 044	409	-
DIST. DE CAJARURO	16 229	495	670	1 021	1 452	2 014	2 566	2 014	1 473	962	1 861	1 074	627
DIST. DE CUMBA	132	-	-	-	-	33	17	44	25	13	-	-	-
DIST. DE EL MILAGRO	6 110	220	305	415	520	680	930	660	440	330	760	490	360
DIST. DE JAMALCA	430	-	-	140	65	55	-	-	60	42	68	-	-
DIST. DE LONYA GRANDE	6	-	-	-	-	-	-	1	3	2	-	-	-
DIST. DE YAMON	6	-	-	-	-	-	-	-	3	3	-	-	-
REGION ANCASH	4 566	65	20	759	1 770	1 664	288	-	-	-	-	-	-
PROV. DE SANTA	4 566	65	20	759	1 770	1 664	288	-	-	-	-	-	-
DIST. DE CHIMBOTE	3 116	-	-	570	1 130	1 204	212	-	-	-	-	-	-
DIST. DE NUEVO CHIMBOTE	90	65	20	5	-	-	-	-	-	-	-	-	-
DIST. DE SANTA	1 360	-	-	184	640	460	76	-	-	-	-	-	-
REGION AREQUIPA	17 881	430	445	5 876	5 115	3 283	2 632	-	-	-	25	75	-
PROV. DE CAMANA	8 155	430	125	3 655	3 225	720	-	-	-	-	-	-	-
DIST. DE CAMANA	575	30	5	440	100	-	-	-	-	-	-	-	-
DIST. DE JOSE MARIA QUIMPER	540	90	10	425	15	-	-	-	-	-	-	-	-
DIST. DE MARIANO NICOLAS VALCARCEL	240	-	-	30	40	170	-	-	-	-	-	-	-
DIST. DE MARISCAL CACERES	2 950	90	30	1 205	1 485	140	-	-	-	-	-	-	-
DIST. DE NICOLAS DE PIEROLA	1 390	120	80	660	280	250	-	-	-	-	-	-	-
DIST. DE OCOÑA	1 400	-	-	560	840	-	-	-	-	-	-	-	-
DIST. DE QUILCA	130	-	-	-	-	130	-	-	-	-	-	-	-
DIST. DE SAMUEL PASTOR	930	100	-	335	465	30	-	-	-	-	-	-	-
PROV. DE CASTILLA	4 973	-	320	2 115	1 890	648	-	-	-	-	-	-	-
DIST. DE APLAO	1 123	-	-	190	560	373	-	-	-	-	-	-	-
DIST. DE HUANCARQUI	630	-	-	95	260	275	-	-	-	-	-	-	-
DIST. DE URACA	3 220	-	320	1 830	1 070	-	-	-	-	-	-	-	-
PROV. DE CONDESUYOS	13	-	-	-	-	13	-	-	-	-	-	-	-
DIST. DE RIO GRANDE	13	-	-	-	-	13	-	-	-	-	-	-	-
PROV. DE ISLAY	4 740	-	-	106	-	1 902	2 632	-	-	-	25	75	-
DIST. DE COCACHACRA	2 140	-	-	106	-	1 138	896	-	-	-	-	-	-
DIST. DE DEAN VALDIVIA	1 850	-	-	-	-	490	1 260	-	-	-	25	75	-
DIST. DE PUNTA DE BOMBON	750	-	-	-	-	274	476	-	-	-	-	-	-
REGION AYACUCHO	340	14	96	146	64	20	-	-	-	-	-	-	-
PROV. DE HUANTA	114	2	17	44	37	14	-	-	-	-	-	-	-
DIST. DE LLOCHEGUA	47	-	13	26	8	-	-	-	-	-	-	-	-
DIST. DE SIVIA	67	2	4	18	29	14	-	-	-	-	-	-	-

sigue...

continúa Cuadro N° 8

REGIÓN/PROVINCIA/ DISTRITO	TOTAL	Intenciones de Siembra											
		2012					2013						
		AGO	SET	OCT	NOV	DIC	ENE	FEB	MAR	ABR	MAY	JUN	JUL
PROV. DE LA MAR	226	12	79	102	27	6	-	-	-	-	-	-	-
DIST. DE ANCO	66	-	16	31	15	4	-	-	-	-	-	-	-
DIST. DE AYNA	34	2	10	18	4	-	-	-	-	-	-	-	-
DIST. DE SAMUGARI	42	-	13	19	8	2	-	-	-	-	-	-	-
DIST. DE SANTA ROSA	84	10	40	34	-	-	-	-	-	-	-	-	-
REGION CAJAMARCA	25 783	1 316	1 363	4 101	2 170	2 435	2 203	1 451	1 729	3 005	2 951	1 731	1 328
PROV. DE CAJAMARCA	85	15	-	-	-	-	30	40	-	-	-	-	-
DIST. DE MAGDALENA	85	15	-	-	-	-	30	40	-	-	-	-	-
PROV. DE CHOTA	1 799	-	-	-	-	490	419	-	-	-	-	255	635
DIST. DE LLAMA	1 305	-	-	-	-	140	275	-	-	-	-	255	635
DIST. DE MIRACOSTA	60	-	-	-	-	10	50	-	-	-	-	-	-
DIST. DE TOCMOCHE	434	-	-	-	-	340	94	-	-	-	-	-	-
PROV. DE CONTUMAZA	1 703	465	15	5	-	170	653	385	10	-	-	-	-
DIST. DE CHILETE	130	45	-	-	-	-	50	35	-	-	-	-	-
DIST. DE CONTUMAZA	18	-	-	-	-	-	18	-	-	-	-	-	-
DIST. DE SAN BENITO	105	10	15	5	-	-	25	40	10	-	-	-	-
DIST. DE TANTARICA	180	70	-	-	-	-	70	40	-	-	-	-	-
DIST. DE YONAN	1 270	340	-	-	-	170	490	270	-	-	-	-	-
PROV. DE CUTERVO	1 112	60	37	87	108	170	144	161	158	112	17	27	31
DIST. DE CALLAYUC	115	-	6	10	8	8	24	23	18	11	7	-	-
DIST. DE CHOROS	194	27	22	30	18	20	17	18	19	23	-	-	-
DIST. DE CUJILLO	34	-	-	-	-	-	6	7	13	8	-	-	-
DIST. DE PIMPINGOS	85	-	-	-	-	-	-	23	45	17	-	-	-
DIST. DE QUEROCOTILLO	535	27	2	42	55	114	87	63	45	39	3	27	31
DIST. DE SANTA CRUZ	29	6	7	5	6	5	-	-	-	-	-	-	-
DIST. DE SANTO TOMAS	76	-	-	-	-	-	10	27	18	14	7	-	-
DIST. DE TORIBIO CASANOVA	44	-	-	-	21	23	-	-	-	-	-	-	-
PROV. DE JAEN	14 163	297	435	2 734	1 319	1 468	647	421	756	1 769	2 283	1 414	620
DIST. DE BELLAVISTA	10 357	252	359	2 259	857	797	367	356	632	1 470	1 736	901	371
DIST. DE COLASAY	54	-	12	17	-	-	-	-	8	17	-	-	-
DIST. DE JAEN	1 878	45	64	410	154	145	68	65	116	266	314	164	67
DIST. DE LAS PIRIAS	6	-	-	-	2	1	-	-	-	-	2	1	-
DIST. DE POMAHUACA	840	-	-	-	114	257	119	-	-	-	84	182	84
DIST. DE PUCARA	615	-	-	-	93	163	93	-	-	-	77	113	76
DIST. DE SALLIQUE	20	-	-	3	6	3	-	-	-	2	4	2	-
DIST. DE SAN FELIPE	72	-	-	10	20	12	-	-	-	7	14	9	-
DIST. DE SAN JOSE DEL ALTO	24	-	-	7	5	-	-	-	-	7	5	-	-
DIST. DE SANTA ROSA	297	-	-	28	68	90	-	-	-	-	47	42	22
PROV. DE SAN IGNACIO	5 640	149	766	1 217	740	100	21	159	678	1 124	651	35	-
DIST. DE CHIRINOS	1 396	145	245	325	48	-	-	145	180	273	35	-	-
DIST. DE HUARANGO	3 923	-	483	841	607	42	-	-	483	831	601	35	-
DIST. DE LA COIPA	63	-	4	12	23	7	-	-	-	10	7	-	-
DIST. DE NAMBALLE	26	-	-	2	9	11	4	-	-	-	-	-	-
DIST. DE SAN IGNACIO	197	-	31	35	43	31	17	10	12	10	8	-	-
DIST. DE SAN JOSE DE LOURDES	30	4	3	2	8	6	-	4	3	-	-	-	-
DIST. DE TABACONAS	5	-	-	-	2	3	-	-	-	-	-	-	-
PROV. DE SAN MARCOS	80	-	-	-	3	2	50	25	-	-	-	-	-
DIST. DE JOSE MANUEL QUIROZ	5	-	-	-	3	2	-	-	-	-	-	-	-
DIST. DE JOSE SABOGAL	75	-	-	-	-	-	50	25	-	-	-	-	-
PROV. DE SAN MIGUEL	585	175	-	-	-	35	198	135	-	-	-	-	42
DIST. DE EL PRADO	95	40	-	-	-	-	30	25	-	-	-	-	-
DIST. DE LA FLORIDA	90	-	-	-	-	-	48	-	-	-	-	-	42
DIST. DE SAN MIGUEL	320	115	-	-	-	35	90	80	-	-	-	-	-
DIST. DE UNION AGUA BLANCA	80	20	-	-	-	-	30	30	-	-	-	-	-
PROV. DE SAN PABLO	76	35	-	-	-	-	41	-	-	-	-	-	-
DIST. DE SAN BERNARDINO	10	3	-	-	-	-	7	-	-	-	-	-	-
DIST. DE SAN LUIS	66	32	-	-	-	-	34	-	-	-	-	-	-

sigue...

continúa Cuadro N° 8

REGIÓN/PROVINCIA/ DISTRITO	TOTAL	Intenciones de Siembra											
		2012					2013						
		AGO	SET	OCT	NOV	DIC	ENE	FEB	MAR	ABR	MAY	JUN	JUL
PROV. DE SANTA CRUZ	540	120	110	58	-	-	-	125	127	-	-	-	-
DIST. DE CATACHE	540	120	110	58	-	-	-	125	127	-	-	-	-
REGION CUSCO	1 313	231	420	367	195	88	12	-	-	-	-	-	-
PROV. DE LA CONVENCION	856	77	320	257	136	58	8	-	-	-	-	-	-
DIST. DE ECHARATE	512	-	221	195	76	20	-	-	-	-	-	-	-
DIST. DE PICHARI	112	-	-	16	53	35	8	-	-	-	-	-	-
DIST. DE QUIMBIRI	207	77	85	37	5	3	-	-	-	-	-	-	-
DIST. DE VILCABAMBA	25	-	14	9	2	-	-	-	-	-	-	-	-
PROV. DE PAUCARTAMBO	270	18	49	110	59	30	4	-	-	-	-	-	-
DIST. DE KOSÑIPATA	270	18	49	110	59	30	4	-	-	-	-	-	-
PROV. DE QUISPICANCHI	187	136	51	-	-	-	-	-	-	-	-	-	-
DIST. DE CAMANTI	187	136	51	-	-	-	-	-	-	-	-	-	-
REGION HUANUCO	8 199	574	1 400	1 504	1 184	922	381	250	376	537	507	250	314
PROV. DE HUAMALIES	198	25	14	-	43	55	36	16	4	-	-	-	5
DIST. DE MONZON	198	25	14	-	43	55	36	16	4	-	-	-	5
PROV. DE LEONCIO PRADO	1 782	163	235	213	183	196	181	102	83	108	111	88	119
DIST. DE DANIEL ALOMIA ROBLES	112	7	9	11	13	32	24	9	-	2	-	-	5
DIST. DE HERMILIO VALDIZAN	35	7	16	7	-	5	-	-	-	-	-	-	-
DIST. DE JOSE CRESPO Y CASTILLO	1 215	106	117	130	128	110	83	80	83	89	95	84	110
DIST. DE LUYANDO	149	-	20	25	22	23	39	-	-	15	5	-	-
DIST. DE MARIANO DAMASO BERAUN	103	17	25	16	7	9	13	3	-	-	9	4	-
DIST. DE RUPA-RUPA	168	26	48	24	13	17	22	10	-	2	2	-	4
PROV. DE MARAÑON	1 730	133	134	172	165	164	164	132	137	131	133	132	133
DIST. DE CHOLON	1 730	133	134	172	165	164	164	132	137	131	133	132	133
PROV. DE PUERTO INCA	4 489	253	1 017	1 119	793	507	-	-	152	298	263	30	57
DIST. DE CODO DEL POZUZO	605	-	78	109	130	92	-	-	10	94	92	-	-
DIST. DE HONORIA	477	87	157	130	26	-	-	-	22	29	26	-	-
DIST. DE PUERTO INCA	1 480	113	319	274	238	162	-	-	93	99	95	30	57
DIST. DE TOURNAVISTA	1 026	-	197	392	244	148	-	-	-	45	-	-	-
DIST. DE YUYAPICHIS	901	53	266	214	155	105	-	-	27	31	50	-	-
REGION JUNIN	2 067	4	77	218	640	600	313	33	51	68	59	2	2
PROV. DE CHANCHAMAYO	391	-	-	6	158	126	101	-	-	-	-	-	-
DIST. DE PERENE	205	-	-	-	85	65	55	-	-	-	-	-	-
DIST. DE PICHANAQUI	186	-	-	6	73	61	46	-	-	-	-	-	-
PROV. DE SATIPO	1 676	4	77	212	482	474	212	33	51	68	59	2	2
DIST. DE COVIRIALI	37	-	1	5	12	10	7	2	-	-	-	-	-
DIST. DE LLAYLLA	17	-	-	-	3	7	5	2	-	-	-	-	-
DIST. DE MAZAMARI	357	-	-	-	79	155	103	14	6	-	-	-	-
DIST. DE PANGOA	275	-	16	56	112	72	16	3	-	-	-	-	-
DIST. DE RIO NEGRO	156	4	5	7	46	51	21	7	5	3	3	2	2
DIST. DE RIO TAMBO	703	-	55	130	180	133	44	-	40	65	56	-	-
DIST. DE SATIPO	131	-	-	14	50	46	16	5	-	-	-	-	-
REGION LA LIBERTAD	30 042	571	519	1 291	11 141	12 924	3 322	248	-	-	-	-	26
PROV. DE ASCOPE	46	-	-	10	-	10	26	-	-	-	-	-	-
DIST. DE ASCOPE	3	-	-	-	-	-	3	-	-	-	-	-	-
DIST. DE CHICAMA	40	-	-	10	-	10	20	-	-	-	-	-	-
DIST. DE PAIJAN	1	-	-	-	-	-	1	-	-	-	-	-	-
DIST. DE RAZURI	2	-	-	-	-	-	2	-	-	-	-	-	-
PROV. DE BOLIVAR	18	4	-	-	-	6	3	-	-	-	-	-	5
DIST. DE LONGOTEA	9	4	-	-	-	-	-	-	-	-	-	-	5
DIST. DE UCUNCHA	9	-	-	-	-	6	3	-	-	-	-	-	-
PROV. DE CHEPEN	12 717	292	355	-	4 990	6 440	580	60	-	-	-	-	-
DIST. DE CHEPEN	3 742	67	65	-	1 200	1 920	430	60	-	-	-	-	-
DIST. DE PACANGA	5 000	110	110	-	2 190	2 440	150	-	-	-	-	-	-
DIST. DE PUEBLO NUEVO	3 975	115	180	-	1 600	2 080	-	-	-	-	-	-	-
PROV. DE GRAN CHIMU	785	208	104	-	2	63	212	175	-	-	-	-	21
DIST. DE CASCAS	380	112	30	-	-	45	83	110	-	-	-	-	-
DIST. DE LUCMA	180	44	24	-	-	12	49	33	-	-	-	-	18
DIST. DE MARMOT	225	52	50	-	2	6	80	32	-	-	-	-	3

sigue...

continúa Cuadro N° 8

REGIÓN/PROVINCIA/ DISTRITO	TOTAL	Intenciones de Siembra											
		2012					2013						
		AGO	SET	OCT	NOV	DIC	ENE	FEB	MAR	ABR	MAY	JUN	JUL
PROV. DE PACASMAYO	14 830	65	55	1 165	5 685	5 655	2 205	-	-	-	-	-	-
DIST. DE GUADALUPE	6 490	65	55	-	1 900	2 950	1 520	-	-	-	-	-	-
DIST. DE JEQUETEPEQUE	910	-	-	170	315	315	110	-	-	-	-	-	-
DIST. DE SAN JOSE	3 660	-	-	345	1 090	1 650	575	-	-	-	-	-	-
DIST. DE SAN PEDRO DE LLOC	3 770	-	-	650	2 380	740	-	-	-	-	-	-	-
PROV. DE PATAZ	8	2	5	1	-	-	-	-	-	-	-	-	-
DIST. DE ONGON	8	2	5	1	-	-	-	-	-	-	-	-	-
PROV. DE VIRU	1 638	-	-	115	464	750	296	13	-	-	-	-	-
DIST. DE CHAO	465	-	-	23	120	182	140	-	-	-	-	-	-
DIST. DE GUADALUPITO	1 173	-	-	92	344	568	156	13	-	-	-	-	-
REGION LAMBAYEQUE	47 772	470	430	-	-	2 247	19 735	21 712	1 895	110	-	-	1 173
PROV. DE CHICLAYO	14 135	460	420	-	-	1 642	6 677	3 403	550	110	-	-	873
DIST. DE CAYALTI	100	-	-	-	-	-	50	50	-	-	-	-	-
DIST. DE CHICLAYO	960	-	-	-	-	160	710	90	-	-	-	-	-
DIST. DE CHONGOYAPE	1 840	460	420	-	-	-	-	300	550	110	-	-	-
DIST. DE JOSE LEONARDO ORTIZ	1 050	-	-	-	-	545	385	120	-	-	-	-	-
DIST. DE LA VICTORIA	1 550	-	-	-	-	130	1 310	110	-	-	-	-	-
DIST. DE LAGUNAS	890	-	-	-	-	180	440	270	-	-	-	-	-
DIST. DE MONSEFU	360	-	-	-	-	257	103	-	-	-	-	-	-
DIST. DE NUEVA ARICA	100	-	-	-	-	-	14	48	-	-	-	-	38
DIST. DE OYOTUN	3 270	-	-	-	-	-	545	1 890	-	-	-	-	835
DIST. DE PATAPO	240	-	-	-	-	115	125	-	-	-	-	-	-
DIST. DE PICSÍ	1 900	-	-	-	-	-	1 520	380	-	-	-	-	-
DIST. DE PIMENTEL	1 480	-	-	-	-	140	1 250	90	-	-	-	-	-
DIST. DE POMALCA	85	-	-	-	-	-	70	15	-	-	-	-	-
DIST. DE SAÑA	310	-	-	-	-	115	155	40	-	-	-	-	-
PROV. DE FERREÑAFE	14 797	10	10	-	-	355	4 627	8 830	665	-	-	-	300
DIST. DE CAÑARIS	40	10	10	-	-	-	10	10	-	-	-	-	-
DIST. DE FERREÑAFE	4 920	-	-	-	-	-	1 470	3 150	300	-	-	-	-
DIST. DE INCAHUASI	10	-	-	-	-	10	-	-	-	-	-	-	-
DIST. DE MANUEL A. MESONES MURO	3 325	-	-	-	-	35	885	2 360	45	-	-	-	-
DIST. DE PITIPO	4 002	-	-	-	-	310	1 592	1 800	-	-	-	-	300
DIST. DE PUEBLO NUEVO	2 500	-	-	-	-	-	670	1 510	320	-	-	-	-
PROV. DE LAMBAYEQUE	18 840	-	-	-	-	250	8 431	9 479	680	-	-	-	-
DIST. DE ILLIMO	585	-	-	-	-	-	65	410	110	-	-	-	-
DIST. DE JAYANCA	730	-	-	-	-	-	438	292	-	-	-	-	-
DIST. DE LAMBAYEQUE	6 955	-	-	-	-	-	895	5 490	570	-	-	-	-
DIST. DE MOCHUMI	5 850	-	-	-	-	-	4 200	1 650	-	-	-	-	-
DIST. DE MORROPE	700	-	-	-	-	240	415	45	-	-	-	-	-
DIST. DE PACORA	830	-	-	-	-	-	498	332	-	-	-	-	-
DIST. DE SAN JOSE	510	-	-	-	-	10	170	330	-	-	-	-	-
DIST. DE TUCUME	2 680	-	-	-	-	-	1 750	930	-	-	-	-	-
REGION LORETO	37 363	5 256	5 166	2 663	1 355	848	603	453	305	934	2 335	8 834	8 611
PROV. DE ALTO AMAZONAS	7 665	1 625	2 280	1 070	205	195	200	230	195	190	300	505	670
DIST. DE BALSAPUERTO	750	150	290	220	-	-	-	-	-	-	-	40	50
DIST. DE JEBEROS	330	105	110	55	-	-	-	-	-	-	-	20	40
DIST. DE LAGUNAS	540	110	150	50	-	-	-	-	-	-	70	100	60
DIST. DE SANTA CRUZ	535	120	140	50	-	-	-	-	-	-	70	75	80
DIST. DE TENIENTE CESAR LOPEZ ROJAS	1 160	210	300	145	35	35	40	40	35	40	50	110	120
DIST. DE YURIMAGUAS	4 350	930	1 290	550	170	160	160	190	160	150	110	160	320
PROV. DE DATEM DEL MARAÑÓN	2 457	515	379	291	27	-	-	-	-	-	132	528	585
DIST. DE ANDOAS	204	37	31	27	-	-	-	-	-	-	34	37	38
DIST. DE BARRANCA	480	119	90	73	-	-	-	-	-	-	-	91	107
DIST. DE CAHUAPANAS	429	68	57	60	-	-	-	-	-	-	62	81	101
DIST. DE MANSERICHE	620	134	97	48	27	-	-	-	-	-	-	146	168
DIST. DE MORONA	464	86	69	55	-	-	-	-	-	-	36	112	106
DIST. DE PASTAZA	260	71	35	28	-	-	-	-	-	-	-	61	65

sigue...

continúa Cuadro N° 8

REGIÓN/PROVINCIA/ DISTRITO	TOTAL	Intenciones de Siembra											
		2012					2013						
		AGO	SET	OCT	NOV	DIC	ENE	FEB	MAR	ABR	MAY	JUN	JUL
PROV. DE LORETO	5 238	369	40	14	-	-	-	-	20	21	16	2 383	2 375
DIST. DE NAUTA	4 450	190	-	-	-	-	-	-	-	-	-	2 180	2 080
DIST. DE PARINARI	220	52	-	-	-	-	-	-	-	-	-	73	95
DIST. DE TIGRE	113	39	26	5	-	-	-	-	-	-	-	13	30
DIST. DE TROMPETEROS	95	5	14	9	-	-	-	-	20	21	16	10	-
DIST. DE URARINAS	360	83	-	-	-	-	-	-	-	-	-	107	170
PROV. DE MARISCAL RAMON CASTILLA	2 407	456	349	242	172	112	72	54	41	43	81	317	468
DIST. DE PEBAS	544	98	60	36	-	-	-	-	-	-	32	128	190
DIST. DE RAMON CASTILLA	996	171	144	115	101	75	47	40	28	26	16	94	139
DIST. DE SAN PABLO	724	167	130	79	62	28	17	14	13	17	25	69	103
DIST. DE YAVARI	143	20	15	12	9	9	8	-	-	-	8	26	36
PROV. DE MAYNAS	10 463	1 450	1 062	707	589	373	220	169	49	43	113	2 737	2 951
DIST. DE ALTO NANAY	51	13	4	2	-	-	-	-	-	-	-	13	19
DIST. DE BELEN	1 048	119	67	25	12	-	-	8	6	-	-	284	527
DIST. DE FERNANDO LORES	2 520	265	190	118	88	28	20	36	-	-	-	890	885
DIST. DE INDIANA	440	84	54	53	40	36	9	9	-	-	-	76	79
DIST. DE IQUITOS	822	30	5	16	5	4	7	2	-	-	-	428	325
DIST. DE LAS AMAZONAS	1 400	181	93	92	100	76	22	28	-	-	-	490	318
DIST. DE MAZAN	545	110	87	43	53	38	27	30	-	-	-	79	78
DIST. DE NAPO	668	132	138	-	-	-	-	-	-	-	-	80	318
DIST. DE PUNCHANA	616	145	67	33	-	-	-	-	-	-	16	187	168
DIST. DE PUTUMAYO	610	107	130	100	85	53	21	-	-	-	5	61	48
DIST. DE SAN JUAN BAUTISTA	930	151	121	139	130	69	39	34	33	24	58	76	56
DIST. DE TENIENTE MANUEL CLAVERO	320	48	46	41	45	30	44	-	-	-	-	36	30
DIST. DE TORRES CAUSANA	493	65	60	45	31	39	31	22	10	19	34	37	100
PROV. DE REQUENA	3 503	419	177	149	43	17	10	-	-	36	486	1 384	782
DIST. DE ALTO TAPICHE	26	10	9	7	-	-	-	-	-	-	-	-	-
DIST. DE CAPELO	245	12	9	7	7	-	-	-	-	-	43	112	55
DIST. DE EMILIO SAN MARTIN	360	13	10	10	6	-	-	-	-	-	90	163	68
DIST. DE JENARO HERRERA	522	115	28	34	-	-	-	-	-	-	-	140	205
DIST. DE MAQUIA	412	14	11	10	6	-	-	-	-	36	100	165	70
DIST. DE PUINAHUA	315	61	-	-	-	-	-	-	-	-	62	104	88
DIST. DE REQUENA	947	95	20	20	-	-	-	-	-	-	115	522	175
DIST. DE SAQUENA	310	55	51	35	-	-	-	-	-	-	54	64	51
DIST. DE SOPLIN	28	6	5	-	-	-	-	-	-	-	-	9	8
DIST. DE TAPICHE	190	8	7	-	-	-	-	-	-	-	22	105	48
DIST. DE YAQUERANA	148	30	27	26	24	17	10	-	-	-	-	-	14
PROV. DE UCAYALI	5 630	422	879	190	319	151	101	-	-	601	1 207	980	780
DIST. DE CONTAMANA	1 084	299	80	26	157	23	15	-	-	44	160	179	101
DIST. DE INAHUAYA	462	14	6	12	29	13	10	-	-	63	78	139	98
DIST. DE PADRE MARQUEZ	944	16	36	17	32	17	9	-	-	305	260	231	21
DIST. DE PAMPA HERMOSA	758	25	112	34	27	26	14	-	-	44	200	145	131
DIST. DE SARAYACU	1 509	27	128	51	67	72	53	-	-	92	412	213	394
DIST. DE VARGAS GUERRA	873	41	517	50	7	-	-	-	-	53	97	73	35
REGION MADRE DE DIOS	3 127	80	1 113	1 321	506	59	6	-	-	11	6	19	6
PROV. DE MANU	270	33	139	76	2	-	-	-	-	-	1	19	-
DIST. DE FITZCARRALD	25	9	6	-	-	-	-	-	-	-	-	10	-
DIST. DE HUEPETUHE	59	14	25	18	2	-	-	-	-	-	-	-	-
DIST. DE MADRE DE DIOS	141	-	93	48	-	-	-	-	-	-	-	-	-
DIST. DE MANU	45	10	15	10	-	-	-	-	-	-	1	9	-
PROV. DE TAHUAMANU	676	-	291	263	108	13	-	-	-	1	-	-	-
DIST. DE IBERIA	360	-	116	167	69	8	-	-	-	-	-	-	-
DIST. DE IÑAPARI	150	-	80	45	20	5	-	-	-	-	-	-	-
DIST. DE TAHUAMANU	166	-	95	51	19	-	-	-	-	1	-	-	-
PROV. DE TAMBOPATA	2 181	47	683	982	396	46	6	-	-	10	5	-	6
DIST. DE INAMBARI	288	-	42	130	87	14	-	-	-	10	5	-	-
DIST. DE LABERINTO	351	-	58	232	61	-	-	-	-	-	-	-	-
DIST. DE LAS PIEDRAS	796	37	271	360	116	-	6	-	-	-	-	-	6
DIST. DE TAMBOPATA	746	10	312	260	132	32	-	-	-	-	-	-	-

sigue...

continúa Cuadro N° 8

REGIÓN/PROVINCIA/ DISTRITO	TOTAL	Intenciones de Siembra											
		2012					2013						
		AGO	SET	OCT	NOV	DIC	ENE	FEB	MAR	ABR	MAY	JUN	JUL
REGION PASCO	2 821	655	690	502	15	70	36	255	250	225	-	40	83
PROV. DE OXAPAMPA	2 821	655	690	502	15	70	36	255	250	225	-	40	83
DIST. DE CONSTITUCION	770	115	195	155	-	-	-	140	100	65	-	-	-
DIST. DE PALCAZU	633	260	155	95	-	-	-	-	-	-	-	40	83
DIST. DE POZUZO	298	35	65	77	15	70	36	-	-	-	-	-	-
DIST. DE PUERTO BERMEDEZ	1 120	245	275	175	-	-	-	115	150	160	-	-	-
REGION PIURA	52 888	11 118	3 232	-	-	584	19 846	12 890	474	-	-	2 225	2 519
PROV. DE AYABACA	3 111	698	420	-	-	-	764	724	210	-	-	50	245
DIST. DE AYABACA	54	25	-	-	-	-	29	-	-	-	-	-	-
DIST. DE FRIAS	28	-	-	-	-	-	28	-	-	-	-	-	-
DIST. DE JILILI	125	55	-	-	-	-	-	70	-	-	-	-	-
DIST. DE LAGUNAS	2	1	-	-	-	-	1	-	-	-	-	-	-
DIST. DE MONTERO	90	36	-	-	-	-	54	-	-	-	-	-	-
DIST. DE PACAIPAMPA	25	-	-	-	-	-	25	-	-	-	-	-	-
DIST. DE PAIMAS	1 900	495	420	-	-	-	230	525	210	-	-	-	20
DIST. DE SAPILLICA	145	-	-	-	-	-	113	32	-	-	-	-	-
DIST. DE SICCHEZ	38	16	-	-	-	-	22	-	-	-	-	-	-
DIST. DE SUYO	704	70	-	-	-	-	262	97	-	-	-	50	225
PROV. DE HUANCABAMBA	282	-	-	-	-	19	113	140	-	-	-	10	-
DIST. DE CANCHAQUE	113	-	-	-	-	15	63	35	-	-	-	-	-
DIST. DE HUARMACA	49	-	-	-	-	-	39	-	-	-	-	10	-
DIST. DE LALAQUIZ	11	-	-	-	-	4	7	-	-	-	-	-	-
DIST. DE SAN MIGUEL DE EL FAIQUE	109	-	-	-	-	-	4	105	-	-	-	-	-
PROV. DE MORROPON	5 371	-	-	-	-	265	2 484	2 308	264	-	-	-	50
DIST. DE BUENOS AIRES	900	-	-	-	-	-	550	350	-	-	-	-	-
DIST. DE CHULUCANAS	1 073	-	-	-	-	-	140	829	104	-	-	-	-
DIST. DE MORROPON	1 287	-	-	-	-	130	678	479	-	-	-	-	-
DIST. DE SALITRAL	392	-	-	-	-	-	215	112	65	-	-	-	-
DIST. DE SAN JUAN DE BIGOTE	1 010	-	-	-	-	-	400	465	95	-	-	-	50
DIST. DE SANTA CATALINA DE MOSSA	415	-	-	-	-	-	350	65	-	-	-	-	-
DIST. DE SANTO DOMINGO	34	-	-	-	-	-	26	8	-	-	-	-	-
DIST. DE YAMANGO	260	-	-	-	-	135	125	-	-	-	-	-	-
PROV. DE PAITA	3 606	796	734	-	-	-	1 168	908	-	-	-	-	-
DIST. DE AMOTAPE	1 046	96	418	-	-	-	226	306	-	-	-	-	-
DIST. DE COLAN	12	2	-	-	-	-	10	-	-	-	-	-	-
DIST. DE LA HUACA	1 300	400	-	-	-	-	630	270	-	-	-	-	-
DIST. DE TAMARINDO	1 248	298	316	-	-	-	302	332	-	-	-	-	-
PROV. DE PIURA	19 773	2 242	1 165	-	-	-	6 916	5 061	-	-	-	2 165	2 224
DIST. DE CASTILLA	3	-	-	-	-	-	3	-	-	-	-	-	-
DIST. DE CATACAOS	1 183	304	-	-	-	-	845	34	-	-	-	-	-
DIST. DE CURA MORI	1 985	500	245	-	-	-	850	390	-	-	-	-	-
DIST. DE EL TALLAN	1 245	310	200	-	-	-	510	225	-	-	-	-	-
DIST. DE LA ARENA	3 735	830	460	-	-	-	1 530	915	-	-	-	-	-
DIST. DE LA UNION	1 450	220	260	-	-	-	445	525	-	-	-	-	-
DIST. DE LAS LOMAS	3 466	-	-	-	-	-	1 163	790	-	-	-	1 020	493
DIST. DE PIURA	304	78	-	-	-	-	226	-	-	-	-	-	-
DIST. DE TAMBO GRANDE	6 402	-	-	-	-	-	1 344	2 182	-	-	-	1 145	1 731
PROV. DE SECHURA	5 255	495	245	-	-	-	2 645	1 870	-	-	-	-	-
DIST. DE BELLAVISTA DE LA UNION	750	95	125	-	-	-	250	280	-	-	-	-	-
DIST. DE BERNAL	1 800	300	-	-	-	-	940	560	-	-	-	-	-
DIST. DE CRISTO NOS VALGA	340	-	-	-	-	-	210	130	-	-	-	-	-
DIST. DE RINCONADA LLICUAR	985	-	-	-	-	-	590	395	-	-	-	-	-
DIST. DE SECHURA	760	-	-	-	-	-	480	280	-	-	-	-	-
DIST. DE VICE	620	100	120	-	-	-	175	225	-	-	-	-	-
PROV. DE SULLANA	15 490	6 887	668	-	-	300	5 756	1 879	-	-	-	-	-
DIST. DE IGNACIO ESCUDERO	6 006	2 878	-	-	-	300	2 188	640	-	-	-	-	-
DIST. DE MARCAVELICA	5 090	2 417	-	-	-	-	2 673	-	-	-	-	-	-
DIST. DE QUERECOTILLO	1 469	628	93	-	-	-	88	660	-	-	-	-	-
DIST. DE SALITRAL	71	7	26	-	-	-	-	38	-	-	-	-	-
DIST. DE SULLANA	2 854	957	549	-	-	-	807	541	-	-	-	-	-

sigue...

continúa Cuadro N° 8

REGIÓN/PROVINCIA/ DISTRITO	TOTAL	Intenciones de Siembra											
		2012					2013						
		AGO	SET	OCT	NOV	DIC	ENE	FEB	MAR	ABR	MAY	JUN	JUL
REGION PUNO	438	-	151	215	56	16	-	-	-	-	-	-	-
PROV. DE CARABAYA	351	-	151	200	-	-	-	-	-	-	-	-	-
DIST. DE AYAPATA	315	-	135	180	-	-	-	-	-	-	-	-	-
DIST. DE SAN GABAN	36	-	16	20	-	-	-	-	-	-	-	-	-
PROV. DE SANDIA	87	-	-	15	56	16	-	-	-	-	-	-	-
DIST. DE SAN PEDRO DE PUTINA PUNCO	87	-	-	15	56	16	-	-	-	-	-	-	-
REGION SAN MARTIN	84 428	7 097	5 700	5 512	6 529	8 163	9 388	8 592	6 835	5 146	5 343	7 687	8 436
PROV. DE BELLAVISTA	19 047	1 915	1 694	1 654	1 815	1 853	1 753	1 544	1 523	1 368	1 374	1 248	1 306
DIST. DE ALTO BIAVO	680	70	30	40	50	60	60	40	60	50	40	80	100
DIST. DE BAJO BIAVO	5 800	940	745	510	450	490	490	350	380	390	390	340	325
DIST. DE BELLAVISTA	3 280	224	216	264	363	360	368	304	276	261	244	196	204
DIST. DE SAN PABLO	2 447	160	183	190	265	273	220	215	187	185	190	182	197
DIST. DE SAN RAFAEL	6 840	521	520	650	687	670	615	635	620	482	510	450	480
PROV. DE EL DORADO	571	34	43	46	51	47	58	49	47	58	53	51	34
DIST. DE AGUA BLANCA	58	4	3	6	2	4	7	6	6	5	8	3	4
DIST. DE SAN JOSE DE SISA	158	13	15	19	14	16	17	13	9	12	12	11	7
DIST. DE SANTA ROSA	185	6	12	12	23	11	16	9	21	26	16	21	12
DIST. DE SHATOJA	170	11	13	9	12	16	18	21	11	15	17	16	11
PROV. DE HUALLAGA	1 660	177	114	150	135	150	143	104	111	146	128	126	176
DIST. DE ALTO SAPOSOA	12	-	2	2	2	-	-	-	2	2	2	-	-
DIST. DE EL ESLABON	375	19	19	44	29	74	23	13	16	13	25	46	54
DIST. DE PISCOYACU	728	76	56	76	61	55	55	50	66	72	66	50	45
DIST. DE SACANCHE	178	12	11	15	16	15	12	20	14	16	15	19	13
DIST. DE SAPOSOA	239	41	26	13	27	6	19	21	13	13	20	11	29
DIST. DE TINGO DE SAPOSOA	128	29	-	-	-	-	34	-	-	30	-	-	35
PROV. DE LAMAS	310	70	55	-	-	-	152	33	-	-	-	-	-
DIST. DE CUÑUMBUQUI	210	50	40	-	-	-	107	13	-	-	-	-	-
DIST. DE RUMISAPA	100	20	15	-	-	-	45	20	-	-	-	-	-
PROV. DE MARISCAL CACERES	1 225	130	106	129	113	108	98	109	95	68	87	70	112
DIST. DE CAMPANILLA	725	100	67	79	56	61	50	50	40	40	55	47	80
DIST. DE HUICUNGO	5	-	-	-	-	-	-	-	5	-	-	-	-
DIST. DE JUANJUI	65	-	12	9	7	2	10	7	5	3	5	2	3
DIST. DE PAJARILLO	430	30	27	41	50	45	38	52	45	25	27	21	29
PROV. DE MOYOBAMBA	17 773	1 771	350	377	621	1 895	2 579	2 578	1 747	352	488	2 530	2 485
DIST. DE CALZADA	2 755	226	159	148	148	299	413	344	283	214	120	155	246
DIST. DE HABANA	2 730	170	22	72	156	326	438	385	268	28	75	405	385
DIST. DE JEPELACIO	410	45	15	-	-	80	120	115	35	-	-	-	-
DIST. DE MOYOBAMBA	9 092	1 123	107	113	229	881	1 229	1 388	990	82	233	1 367	1 350
DIST. DE SORITOR	2 215	160	-	-	40	255	310	282	130	-	20	560	458
DIST. DE YANTALO	571	47	47	44	48	54	69	64	41	28	40	43	46
PROV. DE PICOTA	10 379	627	842	684	998	963	1 068	1 289	978	1 053	567	525	785
DIST. DE BUENOS AIRES	550	-	190	-	-	-	-	190	-	-	-	-	170
DIST. DE CASPISAPA	2 608	146	150	151	287	287	287	288	287	287	146	146	146
DIST. DE PICOTA	2 410	190	185	240	230	195	195	220	210	210	205	165	165
DIST. DE PUCACACA	183	78	-	-	-	-	105	-	-	-	-	-	-
DIST. DE SAN CRISTOBAL	319	23	23	24	30	30	30	30	30	30	23	23	23
DIST. DE SAN HILARION	3 859	190	194	194	451	451	451	451	451	451	193	191	191
DIST. DE TINGO DE PONASA	430	-	100	65	-	-	-	110	-	65	-	-	90
DIST. DE TRES UNIDOS	20	-	-	10	-	-	-	-	-	10	-	-	-
PROV. DE RIOJA	22 857	1 604	1 713	1 657	1 833	2 132	2 491	1 843	1 321	1 253	1 865	2 385	2 760
DIST. DE AWAJUN	4 188	221	201	173	362	359	470	210	152	167	370	607	896
DIST. DE ELIAS SOPLIN VARGAS	1 496	158	142	112	138	174	183	120	85	50	79	135	120
DIST. DE NUEVA CAJAMARCA	4 429	367	377	299	310	543	648	273	112	171	299	442	588
DIST. DE PARDO MIGUEL	191	18	29	29	-	-	50	-	-	-	8	24	33
DIST. DE POSIC	1 060	102	99	110	79	70	73	91	76	84	90	104	82
DIST. DE RIOJA	997	88	81	76	89	92	130	110	64	55	56	77	79
DIST. DE SAN FERNANDO	5 100	300	480	500	490	450	355	450	440	460	475	370	330
DIST. DE YORONGOS	1 054	85	99	98	85	65	64	87	67	97	83	114	110
DIST. DE YURACYACU	4 342	265	205	260	280	379	518	502	325	169	405	512	522

sigue...

continúa Cuadro N° 8

REGIÓN/PROVINCIA/ DISTRITO	TOTAL	Intenciones de Siembra											
		2012					2013						
		AGO	SET	OCT	NOV	DIC	ENE	FEB	MAR	ABR	MAY	JUN	JUL
PROV. DE SAN MARTIN	4 991	418	426	424	404	432	428	425	415	402	403	393	421
DIST. DE CACATACHI	1 452	117	118	120	122	122	124	125	122	123	121	120	118
DIST. DE CHAZUTA	22	2	2	1	2	2	2	2	2	1	2	2	2
DIST. DE JUAN GUERRA	445	43	37	33	28	35	41	35	43	37	36	38	39
DIST. DE LA BANDA DE SHILCAYO	430	38	39	38	41	41	33	34	33	32	31	28	42
DIST. DE MORALES	1 801	149	155	151	145	153	151	149	145	151	154	149	149
DIST. DE SAUCE	191	16	16	17	14	16	14	18	17	15	15	16	17
DIST. DE TARAPOTO	650	53	59	64	52	63	63	62	53	43	44	40	54
PROV. DE TOCACHE	5 615	351	357	391	559	583	618	618	598	446	378	359	357
DIST. DE NUEVO PROGRESO	310	12	12	20	25	35	45	45	35	25	20	18	18
DIST. DE POLVORA	1 195	88	89	91	109	110	110	110	110	108	92	90	88
DIST. DE SHUNTE	45	-	-	-	-	8	8	8	8	8	5	-	-
DIST. DE TOCACHE	960	51	56	70	90	95	120	120	110	95	51	51	51
DIST. DE UCHIZA	3 105	200	200	210	335	335	335	335	335	210	210	200	200
REGION TUMBES	16 201	7 489	594	-	-	-	4 257	3 861	-	-	-	-	-
PROV. DE TUMBES	13 568	6 639	144	-	-	-	3 292	3 493	-	-	-	-	-
DIST. DE CORRALES	8 452	4 226	-	-	-	-	1 796	2 430	-	-	-	-	-
DIST. DE LA CRUZ	320	160	-	-	-	-	78	82	-	-	-	-	-
DIST. DE SAN JACINTO	176	88	-	-	-	-	88	-	-	-	-	-	-
DIST. DE SAN JUAN DE LA VIRGEN	484	242	-	-	-	-	-	242	-	-	-	-	-
DIST. DE TUMBES	4 136	1 923	144	-	-	-	1 330	739	-	-	-	-	-
PROV. DE ZARUMILLA	2 633	850	450	-	-	-	965	368	-	-	-	-	-
DIST. DE AGUAS VERDES	33	-	-	-	-	-	15	18	-	-	-	-	-
DIST. DE PAPAYAL	2 600	850	450	-	-	-	950	350	-	-	-	-	-
REGION UCAYALI	10 978	969	1 901	1 654	951	656	372	233	311	1 172	1 607	873	279
PROV. DE ATALAYA	1 550	225	185	185	187	119	-	-	-	213	181	136	119
DIST. DE RAYMONDI	660	90	74	79	79	58	-	-	-	93	69	63	55
DIST. DE SEPAHUA	374	52	46	43	40	32	-	-	-	49	39	37	36
DIST. DE TAHUANIA	316	41	35	32	31	29	-	-	-	42	42	36	28
DIST. DE YURUA	200	42	30	31	37	-	-	-	-	29	31	-	-
PROV. DE CORONEL PORTILLO	6 911	440	959	954	653	385	140	96	225	841	1 324	734	160
DIST. DE CALLERIA	2 404	-	315	406	229	32	-	-	-	370	742	310	-
DIST. DE CAMPOVERDE	759	55	115	113	109	105	-	-	38	67	63	54	40
DIST. DE IPARIA	626	83	93	86	101	33	-	-	-	81	77	72	-
DIST. DE MANANTAY	290	15	55	45	-	10	15	-	-	15	75	60	-
DIST. DE MASISEA	866	75	90	79	68	57	27	-	100	140	155	75	-
DIST. DE NUEVA REQUENA	1 728	185	252	215	146	148	98	96	87	106	132	143	120
DIST. DE YARINACOCHA	238	27	39	10	-	-	-	-	-	62	80	20	-
PROV. DE PADRE ABAD	2 450	300	746	506	102	144	232	137	83	108	92	-	-
DIST. DE CURIMANA	743	-	44	44	40	144	232	137	83	19	-	-	-
DIST. DE IRAZOLA	1 192	225	542	316	14	-	-	-	-	49	46	-	-
DIST. DE PADRE ABAD	515	75	160	146	48	-	-	-	-	40	46	-	-
PROV. DE PURUS	67	4	11	9	9	8	-	-	3	10	10	3	-
DIST. DE PURUS	67	4	11	9	9	8	-	-	3	10	10	3	-

Intenciones de Siembra 2012-2013 Cebada por Distrito

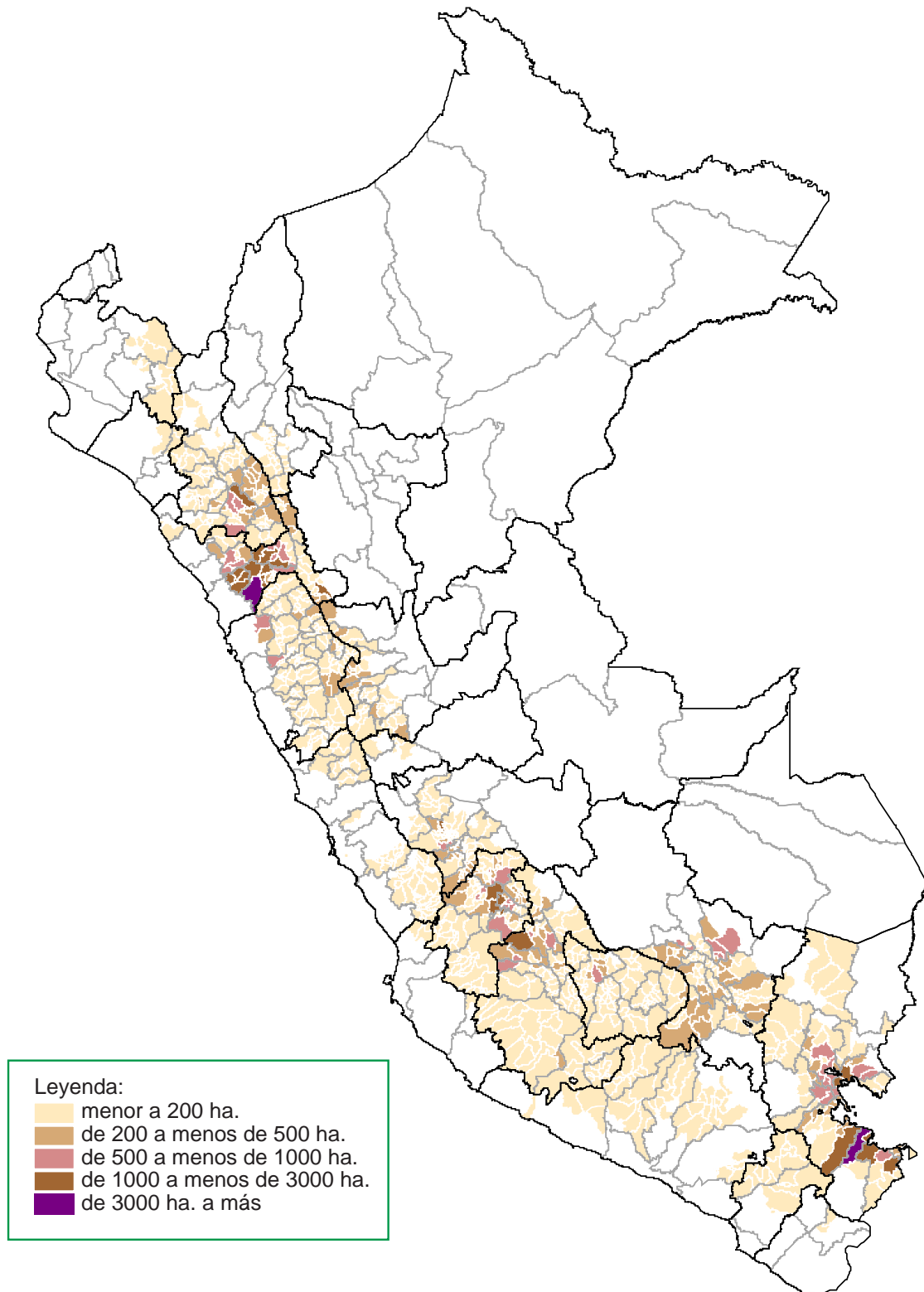

Cuadro N° 9
CEBADA GRANO: INTENCIONES DE SIEMBRA CAMPAÑA 2012-13 Y
SIEMBRAS EJECUTADAS EN LAS TRES ÚLTIMAS CAMPAÑAS
 (ha.)

REGION	Intenciones de Siembra 2012-13			Campaña agrícola			Variación (Int./ 11-12)	
	Estimado	Máximo	Mínimo	2009-2010	2010-2011	2011-2012 e/	%	(ha.)
TOTAL	162 320	192 836	130 325	154 604	154 060	154 589	5,0	7 731
LA LIBERTAD	32 582	37 491	23 140	30 667	29 820	30 102	8	2 480
PUNO	28 272	34 251	23 143	25 979	26 369	26 597	6	1 675
HUANCAVELICA	19 663	22 234	16 756	17 272	17 996	17 619	12	2 044
CUSCO	16 703	18 906	14 653	15 569	15 918	15 836	5	867
AYACUCHO	14 982	18 682	11 943	12 705	13 036	14 121	6	861
CAJAMARCA	12 681	14 885	10 930	12 975	11 927	12 014	6	667
JUNIN	11 131	12 994	9 110	12 446	12 893	12 900	-14	-1 769
ANCASH	10 127	12 563	8 099	11 061	10 529	10 703	-5	-576
HUANUCO	7 055	9 154	5 561	7 197	7 144	7 605	-7	-550
APURIMAC	5 569	6 956	4 422	5 596	6 002	5 065	10	504
AREQUIPA	1 182	1 434	917	765	529	691	71	491
LIMA	804	1 055	525	541	438	267	201	537
PIURA	375	594	278	748	530	338	11	37
AMAZONAS	294	425	220	207	166	182	62	112
MOQUEGUA	290	405	213	191	206	140	107	150
PASCO	289	370	191	244	289	268	8	21
LAMBAYEQUE	200	277	134	322	185	66	203	134
ICA	101	135	73	120	80	73	38	28
TACNA	15	18	12	0	0	2	650	13
LIMA METROPOLITANA	5	7	5	0	3	0	0	5

e/ Estimado

Gráfico N° 26
CEBADA GRANO: COMPARATIVO DE INTENCIONES DE SIEMBRA 2012-13 Y
SIEMBRAS EJECUTADAS EN LAS ÚLTIMAS CAMPAÑAS AGRÍCOLAS

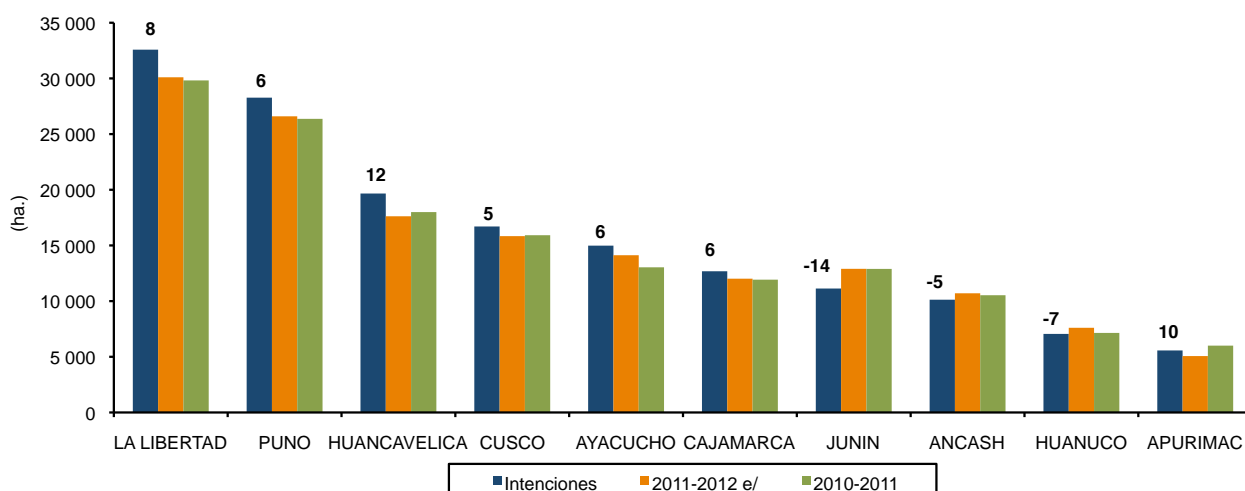

Cuadro N° 10
CEBADA GRANO: INTENCIONES DE SIEMBRA 2012-13 Y SIEMBRAS EJECUTADAS
(ha)

REGIÓN	TOTAL	2012					2013						
		AGO	SET	OCT	NOV	DIC	ENE	FEB	MAR	ABR	MAY	JUN	JUL
NACIONAL													
Mínimo	130 325	93	4 171	22 429	33 809	30 439	22 551	11 857	4 174	536	179	79	8
Máximo	192 836	200	6 192	32 300	48 366	45 814	35 373	17 355	5 885	842	327	166	16
Estimado	162 320	130	5 132	27 579	41 150	38 288	29 459	14 571	5 007	624	246	123	11
Ejec. 11-12 e/	154 589	68	1 017	19 188	41 813	40 256	30 676	15 782	4 741	575	265	160	49
Ejec. 10-11	154 060	119	2 218	19 925	32 357	47 016	30 356	14 566	5 244	1 689	298	183	90
AMAZONAS													
Mínimo	220	-	2	4	3	1	3	52	78	58	18	1	-
Máximo	425	-	4	6	5	3	7	99	156	112	30	3	-
Estimado	294	-	3	5	4	2	5	69	105	77	22	2	-
Ejec. 11-12 e/	182	-	-	-	-	-	-	38	71	73	-	-	-
Ejec. 10-11	166	-	-	-	-	-	-	10	59	95	2	-	-
ANCASH													
Mínimo	8 099	-	-	11	221	2 150	3 488	1 781	400	48	-	-	-
Máximo	12 563	-	-	31	377	3 121	5 326	2 960	722	26	-	-	-
Estimado	10 127	-	-	19	289	2 553	4 322	2 335	595	14	-	-	-
Ejec. 11-12 e/	10 703	-	-	-	-	2 478	5 012	2 894	319	-	-	-	-
Ejec. 10-11	10 529	-	-	-	519	2 731	4 482	2 311	486	-	-	-	-
APURIMAC													
Mínimo	4 422	-	48	707	1 175	1 641	813	38	-	-	-	-	-
Máximo	6 956	-	84	965	1 766	2 679	1 395	67	-	-	-	-	-
Estimado	5 569	-	62	807	1 473	2 118	1 057	52	-	-	-	-	-
Ejec. 11-12 e/	5 065	-	107	700	1 033	2 116	809	242	8	-	-	35	15
Ejec. 10-11	6 002	-	-	829	1 085	2 322	1 664	99	4	-	-	-	-
AREQUIPA													
Mínimo	917	2	8	54	278	313	175	87	-	-	-	-	-
Máximo	1 434	3	12	85	389	458	348	139	-	-	-	-	-
Estimado	1 182	3	11	63	327	390	281	107	-	-	-	-	-
Ejec. 11-12 e/	691	9	12	27	163	212	143	95	20	-	2	8	-
Ejec. 10-11	529	5	19	60	121	187	82	53	-	-	-	-	2
AYACUCHO													
Mínimo	11 943	-	13	823	3 895	5 026	1 820	206	-	5	76	71	8
Máximo	18 682	-	23	1 354	6 005	7 598	3 005	369	-	11	151	150	16
Estimado	14 982	-	18	1 075	4 803	6 168	2 401	272	-	8	114	112	11
Ejec. 11-12 e/	14 121	2	4	250	3 762	6 527	2 744	454	63	18	165	101	31
Ejec. 10-11	13 036	5	18	330	2 742	6 415	2 891	347	30	8	44	163	43
CAJAMARCA													
Mínimo	10 930	9	54	245	1 040	2 158	2 305	3 326	1 472	242	77	2	-
Máximo	14 885	14	84	371	1 458	2 965	3 223	4 351	1 888	397	131	3	-
Estimado	12 681	10	67	293	1 233	2 533	2 716	3 757	1 665	305	100	2	-
Ejec. 11-12 e/	12 014	15	57	428	1 503	2 586	1 668	3 731	1 674	265	74	13	-
Ejec. 10-11	11 927	22	51	443	1 697	2 529	2 134	2 683	1 268	866	226	8	-
CALLAO													
Mínimo	-	-	-	-	-	-	-	-	-	-	-	-	-
Máximo	-	-	-	-	-	-	-	-	-	-	-	-	-
Estimado	-	-	-	-	-	-	-	-	-	-	-	-	-
Ejec. 11-12 e/	-	-	-	-	-	-	-	-	-	-	-	-	-
Ejec. 10-11	-	-	-	-	-	-	-	-	-	-	-	-	-

sigue...

continúa Cuadro N° 10

REGIÓN	TOTAL	2012					2013						
		AGO	SET	OCT	NOV	DIC	ENE	FEB	MAR	ABR	MAY	JUN	JUL
CUSCO													
Mínimo	14 653	-	138	1 636	6 826	5 219	819	15	-	-	-	-	-
Máximo	18 906	-	210	2 146	8 714	6 673	1 136	27	-	-	-	-	-
Estimado	16 703	-	164	1 904	7 642	6 006	966	21	-	-	-	-	-
Ejec. 11-12 e/	15 836	-	-	627	6 659	6 835	1 550	165	-	-	-	-	-
Ejec. 10-11	15 918	-	-	700	4 682	9 512	1 024	-	-	-	-	-	-
HUANCAVELICA													
Mínimo	16 756	-	607	3 389	6 279	4 060	1 964	423	27	7	-	-	-
Máximo	22 234	-	824	4 498	8 117	5 512	2 633	594	43	13	-	-	-
Estimado	19 663	-	717	4 064	7 304	4 729	2 297	511	32	9	-	-	-
Ejec. 11-12 e/	17 619	5	4	2 735	7 738	5 038	1 361	617	122	-	-	-	-
Ejec. 10-11	17 996	17	23	1 669	6 341	7 261	2 085	506	52	-	-	-	42
HUANUCO													
Mínimo	5 561	3	2	44	834	2 048	1 777	728	120	5	-	-	-
Máximo	9 154	8	3	97	1 264	3 381	3 009	1 201	184	7	-	-	-
Estimado	7 055	5	2	61	1 015	2 611	2 282	930	143	6	-	-	-
Ejec. 11-12 e/	7 605	-	-	51	1 022	2 667	2 980	885	-	-	-	-	-
Ejec. 10-11	7 144	-	-	15	1 023	2 587	2 634	880	5	-	-	-	-
ICA													
Mínimo	73	-	-	-	12	34	22	5	-	-	-	-	-
Máximo	135	-	-	-	27	56	43	9	-	-	-	-	-
Estimado	101	-	-	-	18	46	30	7	-	-	-	-	-
Ejec. 11-12 e/	73	-	-	-	-	-	16	41	16	-	-	-	-
Ejec. 10-11	80	-	-	-	-	51	18	10	1	-	-	-	-
JUNIN													
Mínimo	9 110	-	77	1 570	5 265	2 110	86	2	-	-	-	-	-
Máximo	12 994	-	149	2 336	7 090	3 217	197	5	-	-	-	-	-
Estimado	11 131	-	108	2 015	6 152	2 697	156	3	-	-	-	-	-
Ejec. 11-12 e/	12 900	-	24	1 440	5 486	5 701	249	-	-	-	-	-	-
Ejec. 10-11	12 893	-	28	1 321	5 545	5 601	398	-	-	-	-	-	-
LA LIBERTAD													
Mínimo	23 140	20	5	502	1 522	5 450	8 792	4 842	1 918	87	-	2	-
Máximo	37 491	25	6	1 070	3 130	9 718	14 085	6 769	2 561	122	-	5	-
Estimado	32 582	24	6	1 015	2 891	8 118	12 217	5 963	2 243	101	-	4	-
Ejec. 11-12 e/	30 102	-	-	390	1 200	6 041	13 790	6 316	2 265	80	20	-	-
Ejec. 10-11	29 820	-	-	1 147	1 308	4 233	12 424	6 998	3 079	600	20	12	-
LAMBAYEQUE													
Mínimo	134	-	-	-	-	6	29	40	51	8	-	-	-
Máximo	277	-	-	-	-	12	60	92	99	14	-	-	-
Estimado	200	-	-	-	-	10	45	60	74	11	-	-	-
Ejec. 11-12 e/	66	-	-	-	-	10	35	10	11	-	-	-	-
Ejec. 10-11	185	-	-	-	-	10	30	90	55	-	-	-	-
LIMA													
Mínimo	525	-	-	3	9	101	254	137	19	2	-	-	-
Máximo	1 055	-	-	8	14	199	482	299	49	4	-	-	-
Estimado	804	-	-	5	11	144	379	229	32	4	-	-	-
Ejec. 11-12 e/	267	-	-	-	3	25	114	92	33	-	-	-	-
Ejec. 10-11	438	-	-	2	3	8	217	188	20	-	-	-	-

sigue...

continúa Cuadro N° 10

REGIÓN	TOTAL	2012					2013						
		AGO	SET	OCT	NOV	DIC	ENE	FEB	MAR	ABR	MAY	JUN	JUL
LIMA METROPOLITANA													
Mínimo	5	5	-	-	-	-	-	-	-	-	-	-	-
Máximo	7	7	-	-	-	-	-	-	-	-	-	-	-
Estimado	5	5	-	-	-	-	-	-	-	-	-	-	-
Ejec. 11-12 e/	-	-	-	-	-	-	-	-	-	-	-	-	-
Ejec. 10-11	3	-	-	-	-	-	-	-	-	-	-	-	3
MOQUEGUA													
Mínimo	213	5	1	13	16	52	97	23	2	1	-	3	-
Máximo	405	7	1	24	28	93	200	41	4	2	-	5	-
Estimado	290	5	1	19	22	73	137	27	2	1	-	3	-
Ejec. 11-12 e/	140	-	11	4	21	4	45	39	8	2	-	3	3
Ejec. 10-11	206	1	-	-	-	15	85	87	12	-	6	-	-
PASCO													
Mínimo	191	-	-	-	-	39	85	55	12	-	-	-	-
Máximo	370	-	-	-	-	71	171	108	20	-	-	-	-
Estimado	289	-	-	-	-	51	138	82	18	-	-	-	-
Ejec. 11-12 e/	268	-	-	-	3	10	160	95	-	-	-	-	-
Ejec. 10-11	289	-	-	-	4	29	152	104	-	-	-	-	-
PIURA													
Mínimo	278	-	-	-	4	3	18	97	75	73	8	-	-
Máximo	594	-	-	-	8	6	47	225	159	134	15	-	-
Estimado	375	-	-	-	5	4	24	146	98	88	10	-	-
Ejec. 11-12 e/	338	-	-	-	-	-	-	66	131	137	4	-	-
Ejec. 10-11	530	-	-	-	-	-	37	200	173	120	-	-	-
PUNO													
Mínimo	23 143	49	3 216	13 428	6 430	20	-	-	-	-	-	-	-
Máximo	34 251	136	4 792	19 309	9 974	40	-	-	-	-	-	-	-
Estimado	28 272	78	3 973	16 234	7 961	26	-	-	-	-	-	-	-
Ejec. 11-12 e/	26 597	37	798	12 536	13 220	6	-	-	-	-	-	-	-
Ejec. 10-11	26 369	69	2 079	13 409	7 287	3 525	-	-	-	-	-	-	-
TACNA													
Mínimo	12	-	-	-	-	8	4	-	-	-	-	-	-
Máximo	18	-	-	-	-	12	6	-	-	-	-	-	-
Estimado	15	-	-	-	-	9	6	-	-	-	-	-	-
Ejec. 11-12 e/	2	-	-	-	-	-	-	2	-	-	-	-	-
Ejec. 10-11	-	-	-	-	-	-	-	-	-	-	-	-	-

e/ Estimado

Cuadro N° 11
CEBADA GRANO: INTENCIONES DE SIEMBRA CAMPAÑA 2012-13
SEGÚN REGIÓN, PROVINCIA Y DISTRITO
 (ha.)

REGIÓN/PROVINCIA/ DISTRITO	TOTAL	Intenciones de Siembra											
		2012					2013						
		AGO	SET	OCT	NOV	DIC	ENE	FEB	MAR	ABR	MAY	JUN	JUL
TOTAL NACIONAL	162 320	130	5 132	27 579	41 150	38 288	29 459	14 571	5 007	624	246	123	11
REGION AMAZONAS	294	-	3	5	4	2	5	69	105	77	22	2	-
PROV. DE CHACHAPOYAS	152	-	-	-	-	-	3	24	57	51	15	2	-
DIST. DE ASUNCION	5	-	-	-	-	-	-	3	2	-	-	-	-
DIST. DE BALSAS	21	-	-	-	-	-	-	-	5	8	6	2	-
DIST. DE CHACHAPOYAS	8	-	-	-	-	-	-	-	4	2	2	-	-
DIST. DE CHILIQUIN	9	-	-	-	-	-	-	-	-	5	4	-	-
DIST. DE CHUQUIBAMBA	24	-	-	-	-	-	-	2	9	10	3	-	-
DIST. DE LA JALCA	30	-	-	-	-	-	-	8	13	9	-	-	-
DIST. DE LEIMEBAMBA	7	-	-	-	-	-	-	1	4	2	-	-	-
DIST. DE MAGDALENA	14	-	-	-	-	-	3	6	5	-	-	-	-
DIST. DE MARISCAL CASTILLA	21	-	-	-	-	-	-	-	8	13	-	-	-
DIST. DE MONTEVIDEO	9	-	-	-	-	-	-	2	5	2	-	-	-
DIST. DE SOLOCO	4	-	-	-	-	-	-	2	2	-	-	-	-
PROV. DE LUYA	142	-	3	5	4	2	2	45	48	26	7	-	-
DIST. DE COCABAMBA	18	-	-	-	-	-	-	7	11	-	-	-	-
DIST. DE COLCAMAR	23	-	3	5	4	2	2	3	4	-	-	-	-
DIST. DE CONILA	5	-	-	-	-	-	-	2	3	-	-	-	-
DIST. DE INGUILPATA	6	-	-	-	-	-	-	4	2	-	-	-	-
DIST. DE LAMUD	5	-	-	-	-	-	-	4	1	-	-	-	-
DIST. DE LONGUITA	5	-	-	-	-	-	-	2	2	1	-	-	-
DIST. DE LONYA CHICO	2	-	-	-	-	-	-	2	-	-	-	-	-
DIST. DE LUYA	3	-	-	-	-	-	-	2	1	-	-	-	-
DIST. DE MARIA	18	-	-	-	-	-	-	5	7	6	-	-	-
DIST. DE PISUQUIA	7	-	-	-	-	-	-	5	2	-	-	-	-
DIST. DE SAN CRISTOBAL	6	-	-	-	-	-	-	4	2	-	-	-	-
DIST. DE SAN FRANCISCO DEL YESO	2	-	-	-	-	-	-	-	1	1	-	-	-
DIST. DE SAN JERONIMO	4	-	-	-	-	-	-	4	-	-	-	-	-
DIST. DE SAN JUAN DE LOPECANCHA	5	-	-	-	-	-	-	-	1	4	-	-	-
DIST. DE SANTO TOMAS	16	-	-	-	-	-	-	-	7	7	2	-	-
DIST. DE TINGO	17	-	-	-	-	-	-	1	4	7	5	-	-
REGION ANCASH	10 127	-	-	19	289	2 553	4 322	2 335	595	14	-	-	-
PROV. DE AIJA	276	-	-	-	19	96	106	50	5	-	-	-	-
DIST. DE AIJA	48	-	-	-	6	12	21	9	-	-	-	-	-
DIST. DE CORIS	100	-	-	-	13	62	25	-	-	-	-	-	-
DIST. DE HUACLLAN	22	-	-	-	-	-	7	10	5	-	-	-	-
DIST. DE LA MERCED	90	-	-	-	-	18	44	28	-	-	-	-	-
DIST. DE SUCCHA	16	-	-	-	-	4	9	3	-	-	-	-	-
PROV. DE ANTONIO RAYMONDI	681	-	-	5	81	330	265	-	-	-	-	-	-
DIST. DE ACZO	38	-	-	-	-	17	21	-	-	-	-	-	-
DIST. DE CHACCHO	75	-	-	-	-	38	37	-	-	-	-	-	-
DIST. DE CHINGAS	17	-	-	-	-	8	9	-	-	-	-	-	-
DIST. DE LLAMELLIN	150	-	-	-	75	75	-	-	-	-	-	-	-
DIST. DE MIRGAS	390	-	-	-	-	192	198	-	-	-	-	-	-
DIST. DE SAN JUAN DE RONTOY	11	-	-	5	6	-	-	-	-	-	-	-	-
PROV. DE ASUNCION	75	-	-	-	-	22	41	12	-	-	-	-	-
DIST. DE ACOCHACA	35	-	-	-	-	12	19	4	-	-	-	-	-
DIST. DE CHACAS	40	-	-	-	-	10	22	8	-	-	-	-	-
PROV. DE BOLOGNESI	416	-	-	14	41	109	128	99	25	-	-	-	-
DIST. DE ABELARDO PARDO LEZAMETA	4	-	-	-	-	1	1	2	-	-	-	-	-
DIST. DE ANTONIO RAYMONDI	32	-	-	-	-	-	16	16	-	-	-	-	-
DIST. DE AQUIA	14	-	-	4	6	4	-	-	-	-	-	-	-

sigue...

continúa Cuadro N° 11

REGIÓN/PROVINCIA/ DISTRITO	TOTAL	Intenciones de Siembra											
		2012					2013						
		AGO	SET	OCT	NOV	DIC	ENE	FEB	MAR	ABR	MAY	JUN	JUL
DIST. DE CAJACAY	42	-	-	-	-	21	21	-	-	-	-	-	-
DIST. DE CANIS	14	-	-	-	-	10	4	-	-	-	-	-	-
DIST. DE CHIQUIAN	70	-	-	-	-	-	20	35	15	-	-	-	-
DIST. DE HUALLANCA	30	-	-	10	20	-	-	-	-	-	-	-	-
DIST. DE HUASTA	40	-	-	-	15	20	5	-	-	-	-	-	-
DIST. DE HUAYLLACAYAN	25	-	-	-	-	-	-	15	10	-	-	-	-
DIST. DE LA PRIMAVERA	28	-	-	-	-	-	14	14	-	-	-	-	-
DIST. DE MANGAS	30	-	-	-	-	8	15	7	-	-	-	-	-
DIST. DE PACLLON	50	-	-	-	-	20	20	10	-	-	-	-	-
DIST. DE SAN MIGUEL DE CORPANQUI	22	-	-	-	-	15	7	-	-	-	-	-	-
DIST. DE TICLLOS	15	-	-	-	-	10	5	-	-	-	-	-	-
PROV. DE CARHUAZ	600	-	-	-	14	69	237	226	54	-	-	-	-
DIST. DE ACOPAMPA	54	-	-	-	7	10	20	17	-	-	-	-	-
DIST. DE AMASHCA	42	-	-	-	-	5	15	10	12	-	-	-	-
DIST. DE ANTA	80	-	-	-	-	-	15	40	25	-	-	-	-
DIST. DE ATAQUERO	40	-	-	-	-	2	20	18	-	-	-	-	-
DIST. DE CARHUAZ	129	-	-	-	7	37	57	28	-	-	-	-	-
DIST. DE MARCARA	130	-	-	-	-	10	55	48	17	-	-	-	-
DIST. DE PARIAHUANCA	20	-	-	-	-	-	5	15	-	-	-	-	-
DIST. DE SAN MIGUEL DE ACO	35	-	-	-	-	-	10	25	-	-	-	-	-
DIST. DE SHILLA	40	-	-	-	-	5	25	10	-	-	-	-	-
DIST. DE TINCO	5	-	-	-	-	-	5	-	-	-	-	-	-
DIST. DE YUNGAR	25	-	-	-	-	-	10	15	-	-	-	-	-
PROV. DE CARLOS FERMIN FITZCARRALD	184	-	-	-	15	87	73	9	-	-	-	-	-
DIST. DE SAN LUIS	62	-	-	-	-	24	32	6	-	-	-	-	-
DIST. DE SAN NICOLAS	90	-	-	-	15	55	20	-	-	-	-	-	-
DIST. DE YAUYA	32	-	-	-	-	8	21	3	-	-	-	-	-
PROV. DE CORONGO	465	-	-	-	40	143	182	100	-	-	-	-	-
DIST. DE ACO	60	-	-	-	-	15	30	15	-	-	-	-	-
DIST. DE BAMBAS	90	-	-	-	-	25	40	25	-	-	-	-	-
DIST. DE CORONGO	70	-	-	-	-	20	30	20	-	-	-	-	-
DIST. DE CUSCA	160	-	-	-	25	60	55	20	-	-	-	-	-
DIST. DE LA PAMPA	20	-	-	-	-	8	7	5	-	-	-	-	-
DIST. DE YANAC	30	-	-	-	15	15	-	-	-	-	-	-	-
DIST. DE YUPAN	35	-	-	-	-	-	20	15	-	-	-	-	-
PROV. DE HUARAZ	299	-	-	-	-	16	192	91	-	-	-	-	-
DIST. DE COCHABAMBA	22	-	-	-	-	-	12	10	-	-	-	-	-
DIST. DE COLCABAMBA	10	-	-	-	-	-	6	4	-	-	-	-	-
DIST. DE HUANCHAY	26	-	-	-	-	-	14	12	-	-	-	-	-
DIST. DE HUARAZ	23	-	-	-	-	-	17	6	-	-	-	-	-
DIST. DE INDEPENDENCIA	21	-	-	-	-	-	16	5	-	-	-	-	-
DIST. DE JANGAS	14	-	-	-	-	3	11	-	-	-	-	-	-
DIST. DE LA LIBERTAD	52	-	-	-	-	-	28	24	-	-	-	-	-
DIST. DE OLLEROS	21	-	-	-	-	-	21	-	-	-	-	-	-
DIST. DE PAMPAS	18	-	-	-	-	-	11	7	-	-	-	-	-
DIST. DE PARIACOTO	20	-	-	-	-	-	12	8	-	-	-	-	-
DIST. DE PIRA	52	-	-	-	-	13	26	13	-	-	-	-	-
DIST. DE TARICA	20	-	-	-	-	-	18	2	-	-	-	-	-
PROV. DE HUARI	1 554	-	-	-	25	637	892	-	-	-	-	-	-
DIST. DE ANRA	50	-	-	-	-	20	30	-	-	-	-	-	-
DIST. DE CAJAY	40	-	-	-	-	13	27	-	-	-	-	-	-
DIST. DE CHAVIN DE HUANTAR	365	-	-	-	-	140	225	-	-	-	-	-	-
DIST. DE HUACACHI	35	-	-	-	-	13	22	-	-	-	-	-	-
DIST. DE HUACCHIS	65	-	-	-	-	28	37	-	-	-	-	-	-
DIST. DE HUACHIS	65	-	-	-	25	40	-	-	-	-	-	-	-
DIST. DE HUANTAR	95	-	-	-	-	30	65	-	-	-	-	-	-
DIST. DE HUARI	135	-	-	-	-	65	70	-	-	-	-	-	-

sigue...

continúa Cuadro N° 11

REGIÓN/PROVINCIA/ DISTRITO	TOTAL	Intenciones de Siembra											
		2012					2013						
		AGO	SET	OCT	NOV	DIC	ENE	FEB	MAR	ABR	MAY	JUN	JUL
DIST. DE MASIN	38	-	-	-	-	10	28	-	-	-	-	-	-
DIST. DE PAUCAS	35	-	-	-	-	13	22	-	-	-	-	-	-
DIST. DE PONTO	60	-	-	-	-	20	40	-	-	-	-	-	-
DIST. DE RAHUAPAMPA	6	-	-	-	-	2	4	-	-	-	-	-	-
DIST. DE RAPAYAN	65	-	-	-	-	28	37	-	-	-	-	-	-
DIST. DE SAN MARCOS	335	-	-	-	-	155	180	-	-	-	-	-	-
DIST. DE SAN PEDRO DE CHANA	90	-	-	-	-	35	55	-	-	-	-	-	-
DIST. DE UCO	75	-	-	-	-	25	50	-	-	-	-	-	-
PROV. DE HUARMEY	36	-	-	-	-	5	15	14	2	-	-	-	-
DIST. DE COCHAPETI	14	-	-	-	-	5	6	3	-	-	-	-	-
DIST. DE HUAYAN	9	-	-	-	-	-	3	4	2	-	-	-	-
DIST. DE MALVAS	13	-	-	-	-	-	6	7	-	-	-	-	-
PROV. DE HUAYLAS	345	-	-	-	-	15	157	145	28	-	-	-	-
DIST. DE CARAZ	95	-	-	-	-	-	20	55	20	-	-	-	-
DIST. DE HUALLANCA	10	-	-	-	-	-	4	6	-	-	-	-	-
DIST. DE HUATA	20	-	-	-	-	-	12	8	-	-	-	-	-
DIST. DE HUAYLAS	18	-	-	-	-	-	3	15	-	-	-	-	-
DIST. DE MATO	15	-	-	-	-	5	10	-	-	-	-	-	-
DIST. DE PAMPAROMAS	90	-	-	-	-	5	70	15	-	-	-	-	-
DIST. DE PUEBLO LIBRE	25	-	-	-	-	-	15	10	-	-	-	-	-
DIST. DE SANTA CRUZ	40	-	-	-	-	5	15	20	-	-	-	-	-
DIST. DE SANTO TORIBIO	20	-	-	-	-	-	-	12	8	-	-	-	-
DIST. DE YURACMARCA	12	-	-	-	-	-	8	4	-	-	-	-	-
PROV. DE MARISCAL LUZURIAGA	483	-	-	-	-	20	298	165	-	-	-	-	-
DIST. DE CASCA	45	-	-	-	-	-	28	17	-	-	-	-	-
DIST. DE ELEAZAR GUZMAN BARRON	73	-	-	-	-	-	45	28	-	-	-	-	-
DIST. DE FIDEL OLIVAS ESCUDERO	32	-	-	-	-	-	19	13	-	-	-	-	-
DIST. DE LLAMA	51	-	-	-	-	-	31	20	-	-	-	-	-
DIST. DE LLUMPA	98	-	-	-	-	-	73	25	-	-	-	-	-
DIST. DE LUCMA	81	-	-	-	-	-	49	32	-	-	-	-	-
DIST. DE MUSGA	31	-	-	-	-	-	19	12	-	-	-	-	-
DIST. DE PISCOBAMBA	72	-	-	-	-	20	34	18	-	-	-	-	-
PROV. DE OCROS	56	-	-	-	-	-	37	19	-	-	-	-	-
DIST. DE ACAS	3	-	-	-	-	-	2	1	-	-	-	-	-
DIST. DE CAJAMARQUILLA	6	-	-	-	-	-	4	2	-	-	-	-	-
DIST. DE CONGAS	16	-	-	-	-	-	11	5	-	-	-	-	-
DIST. DE LLIPA	7	-	-	-	-	-	5	2	-	-	-	-	-
DIST. DE OCROS	9	-	-	-	-	-	6	3	-	-	-	-	-
DIST. DE SAN CRISTOBAL DE RAJAN	5	-	-	-	-	-	3	2	-	-	-	-	-
DIST. DE SAN PEDRO	5	-	-	-	-	-	3	2	-	-	-	-	-
DIST. DE SANTIAGO DE CHILCAS	5	-	-	-	-	-	3	2	-	-	-	-	-
PROV. DE PALLASCA	240	-	-	-	-	41	144	55	-	-	-	-	-
DIST. DE BOLOGNESI	22	-	-	-	-	-	13	9	-	-	-	-	-
DIST. DE CABANA	23	-	-	-	-	-	19	4	-	-	-	-	-
DIST. DE CONCHUCOS	35	-	-	-	-	18	17	-	-	-	-	-	-
DIST. DE HUACASCHUQUE	16	-	-	-	-	-	10	6	-	-	-	-	-
DIST. DE HUANDOVAL	14	-	-	-	-	-	14	-	-	-	-	-	-
DIST. DE LACABAMBA	18	-	-	-	-	10	8	-	-	-	-	-	-
DIST. DE LLAPO	10	-	-	-	-	-	5	5	-	-	-	-	-
DIST. DE PALLASCA	27	-	-	-	-	-	15	12	-	-	-	-	-
DIST. DE PAMPAS	33	-	-	-	-	10	19	4	-	-	-	-	-
DIST. DE SANTA ROSA	3	-	-	-	-	3	-	-	-	-	-	-	-
DIST. DE TAUCA	39	-	-	-	-	-	24	15	-	-	-	-	-
PROV. DE POMABAMBA	843	-	-	-	-	294	411	138	-	-	-	-	-
DIST. DE HUAYLLAN	106	-	-	-	-	32	56	18	-	-	-	-	-
DIST. DE PAROBAMBA	424	-	-	-	-	136	201	87	-	-	-	-	-
DIST. DE POMABAMBA	149	-	-	-	-	80	64	5	-	-	-	-	-
DIST. DE QUINUABAMBA	164	-	-	-	-	46	90	28	-	-	-	-	-

sigue...

continúa Cuadro N° 11

REGIÓN/PROVINCIA/ DISTRITO	TOTAL	Intenciones de Siembra											
		2012					2013						
		AGO	SET	OCT	NOV	DIC	ENE	FEB	MAR	ABR	MAY	JUN	JUL
PROV. DE RECUAY	436	-	-	-	25	170	210	31	-	-	-	-	-
DIST. DE CATAC	90	-	-	-	-	40	50	-	-	-	-	-	-
DIST. DE COTAPARACO	20	-	-	-	-	-	8	12	-	-	-	-	-
DIST. DE HUAYLLAPAMPA	40	-	-	-	15	25	-	-	-	-	-	-	-
DIST. DE LLACLIN	23	-	-	-	-	-	14	9	-	-	-	-	-
DIST. DE MARCA	35	-	-	-	-	12	23	-	-	-	-	-	-
DIST. DE PAMPAS CHICO	55	-	-	-	-	20	35	-	-	-	-	-	-
DIST. DE PARARIN	21	-	-	-	-	8	13	-	-	-	-	-	-
DIST. DE RECUAY	70	-	-	-	-	30	40	-	-	-	-	-	-
DIST. DE TAPACOCHA	21	-	-	-	-	-	11	10	-	-	-	-	-
DIST. DE TICAPAMPA	61	-	-	-	10	35	16	-	-	-	-	-	-
PROV. DE SANTA	1 000	-	-	-	-	-	160	610	220	10	-	-	-
DIST. DE CACERES DEL PERU	350	-	-	-	-	-	40	110	190	10	-	-	-
DIST. DE MACATE	650	-	-	-	-	-	120	500	30	-	-	-	-
PROV. DE SIHUAS	947	-	-	-	19	400	412	116	-	-	-	-	-
DIST. DE ACOBAMBA	40	-	-	-	-	-	24	16	-	-	-	-	-
DIST. DE ALFONSO UGARTE	80	-	-	-	-	-	50	30	-	-	-	-	-
DIST. DE CASHAPAMPA	60	-	-	-	-	45	15	-	-	-	-	-	-
DIST. DE CHINGALPO	25	-	-	-	-	-	15	10	-	-	-	-	-
DIST. DE HUAYLLABAMBA	140	-	-	-	-	75	65	-	-	-	-	-	-
DIST. DE QUICHES	98	-	-	-	-	60	38	-	-	-	-	-	-
DIST. DE RAGASH	109	-	-	-	-	70	39	-	-	-	-	-	-
DIST. DE SAN JUAN	200	-	-	-	-	50	110	40	-	-	-	-	-
DIST. DE SICSIBAMBA	50	-	-	-	-	-	30	20	-	-	-	-	-
DIST. DE SIHUAS	145	-	-	-	19	100	26	-	-	-	-	-	-
PROV. DE YUNGAY	1 191	-	-	-	10	99	362	455	261	4	-	-	-
DIST. DE CASCAPARA	110	-	-	-	-	-	30	48	32	-	-	-	-
DIST. DE MANCOS	39	-	-	-	-	-	-	16	19	4	-	-	-
DIST. DE MATACOTO	25	-	-	-	-	-	10	15	-	-	-	-	-
DIST. DE QUILLO	660	-	-	-	-	70	215	245	130	-	-	-	-
DIST. DE RANRAHIRCA	5	-	-	-	-	2	3	-	-	-	-	-	-
DIST. DE SHUPLUY	123	-	-	-	-	-	37	48	38	-	-	-	-
DIST. DE YANAMA	87	-	-	-	10	25	32	16	4	-	-	-	-
DIST. DE YUNGAY	142	-	-	-	-	2	35	67	38	-	-	-	-
REGION APURIMAC	5 569	-	62	807	1 473	2 118	1 057	52	-	-	-	-	-
PROV. DE ABANCAY	406	-	-	-	8	199	199	-	-	-	-	-	-
DIST. DE ABANCAY	88	-	-	-	-	53	35	-	-	-	-	-	-
DIST. DE CHACOCHE	14	-	-	-	-	7	7	-	-	-	-	-	-
DIST. DE CIRCA	30	-	-	-	2	17	11	-	-	-	-	-	-
DIST. DE CURAHUASI	145	-	-	-	5	70	70	-	-	-	-	-	-
DIST. DE HUANIPACA	27	-	-	-	-	9	18	-	-	-	-	-	-
DIST. DE LAMBRAMA	51	-	-	-	1	31	19	-	-	-	-	-	-
DIST. DE PICHIRHUA	26	-	-	-	-	2	24	-	-	-	-	-	-
DIST. DE SAN PEDRO DE CACHORA	21	-	-	-	-	8	13	-	-	-	-	-	-
DIST. DE TAMBURCO	4	-	-	-	-	2	2	-	-	-	-	-	-
PROV. DE ANDAHUAYLAS	2 894	-	56	662	934	888	315	39	-	-	-	-	-
DIST. DE ANDAHUAYLAS	978	-	-	494	359	125	-	-	-	-	-	-	-
DIST. DE ANDARAPA	149	-	-	-	-	53	71	25	-	-	-	-	-
DIST. DE CHIARA	14	-	-	-	-	9	5	-	-	-	-	-	-
DIST. DE HUANCARAMA	2	-	2	-	-	-	-	-	-	-	-	-	-
DIST. DE HUANCARAY	46	-	-	-	21	16	7	2	-	-	-	-	-
DIST. DE HUAYANA	80	-	-	-	-	45	35	-	-	-	-	-	-
DIST. DE KAQUIABAMBA	80	-	-	-	-	31	41	8	-	-	-	-	-
DIST. DE KISHUARA	62	-	38	19	-	5	-	-	-	-	-	-	-
DIST. DE PACUCHA	322	-	-	10	145	167	-	-	-	-	-	-	-
DIST. DE PAMPACHIRI	78	-	-	9	49	17	3	-	-	-	-	-	-
DIST. DE POMACOCHA	66	-	-	-	24	32	10	-	-	-	-	-	-
DIST. DE SAN ANTONIO DE CACHI	49	-	-	3	12	26	8	-	-	-	-	-	-

sigue...

continúa Cuadro N° 11

REGIÓN/PROVINCIA/ DISTRITO	TOTAL	Intenciones de Siembra											
		2012					2013						
		AGO	SET	OCT	NOV	DIC	ENE	FEB	MAR	ABR	MAY	JUN	JUL
DIST. DE SAN JERONIMO	231	-	-	30	136	65	-	-	-	-	-	-	-
DIST. DE SAN MIGUEL DE CHACCRAMPA	63	-	-	-	20	37	6	-	-	-	-	-	-
DIST. DE SANTA MARIA DE CHICMO	88	-	6	38	35	8	1	-	-	-	-	-	-
DIST. DE TALAVERA	177	-	-	-	15	106	52	4	-	-	-	-	-
DIST. DE TUMAY HUARACA	105	-	-	-	10	40	55	-	-	-	-	-	-
DIST. DE TURPO	304	-	10	59	108	106	21	-	-	-	-	-	-
PROV. DE ANTABAMBA	131	-	-	-	45	50	36	-	-	-	-	-	-
DIST. DE ANTABAMBA	16	-	-	-	12	4	-	-	-	-	-	-	-
DIST. DE EL ORO	11	-	-	-	-	3	8	-	-	-	-	-	-
DIST. DE HUAQUIRCA	20	-	-	-	12	8	-	-	-	-	-	-	-
DIST. DE JUAN ESPINOZA MEDRANO	11	-	-	-	-	9	2	-	-	-	-	-	-
DIST. DE OROPESA	22	-	-	-	14	8	-	-	-	-	-	-	-
DIST. DE PACHACONAS	36	-	-	-	-	10	26	-	-	-	-	-	-
DIST. DE SABAINO	15	-	-	-	7	8	-	-	-	-	-	-	-
PROV. DE AYMARAE	529	-	6	11	17	277	218	-	-	-	-	-	-
DIST. DE CAPAYA	19	-	-	-	-	9	10	-	-	-	-	-	-
DIST. DE CARAYBAMBA	23	-	-	-	-	10	13	-	-	-	-	-	-
DIST. DE CHALHUANCA	38	-	-	-	-	7	31	-	-	-	-	-	-
DIST. DE CHAPIMARCA	34	-	-	-	-	23	11	-	-	-	-	-	-
DIST. DE COLCABAMBA	23	-	-	-	-	15	8	-	-	-	-	-	-
DIST. DE COTARUSE	42	-	6	11	7	18	-	-	-	-	-	-	-
DIST. DE HUAYLLO	20	-	-	-	-	12	8	-	-	-	-	-	-
DIST. DE JUSTO APU SAHUARAURA	37	-	-	-	-	23	14	-	-	-	-	-	-
DIST. DE LUCRE	26	-	-	-	-	17	9	-	-	-	-	-	-
DIST. DE POCOHUANCA	58	-	-	-	-	19	39	-	-	-	-	-	-
DIST. DE SAN JUAN DE CHACÑA	15	-	-	-	-	10	5	-	-	-	-	-	-
DIST. DE SAÑAYCA	16	-	-	-	2	14	-	-	-	-	-	-	-
DIST. DE SORAYA	24	-	-	-	-	17	7	-	-	-	-	-	-
DIST. DE TAPAIRIHUA	50	-	-	-	5	28	17	-	-	-	-	-	-
DIST. DE TINTAY	33	-	-	-	-	22	11	-	-	-	-	-	-
DIST. DE TORAYA	50	-	-	-	3	33	14	-	-	-	-	-	-
DIST. DE YANACA	21	-	-	-	-	-	21	-	-	-	-	-	-
PROV. DE CHINCHEROS	381	-	-	21	82	141	124	13	-	-	-	-	-
DIST. DE ANCO-HUALLO	47	-	-	5	20	22	-	-	-	-	-	-	-
DIST. DE CHINCHEROS	61	-	-	5	22	34	-	-	-	-	-	-	-
DIST. DE COCHARCAS	25	-	-	-	-	10	15	-	-	-	-	-	-
DIST. DE HUACCANA	44	-	-	-	3	5	28	8	-	-	-	-	-
DIST. DE OCOBAMBA	73	-	-	11	31	31	-	-	-	-	-	-	-
DIST. DE ONGOY	39	-	-	-	-	10	29	-	-	-	-	-	-
DIST. DE RANRACANCHA	19	-	-	-	3	2	9	5	-	-	-	-	-
DIST. DE URANMARCA	73	-	-	-	3	27	43	-	-	-	-	-	-
PROV. DE COTABAMBAS	684	-	-	113	278	223	70	-	-	-	-	-	-
DIST. DE CHALLHUAHUACHO	107	-	-	27	56	24	-	-	-	-	-	-	-
DIST. DE COTABAMBAS	41	-	-	-	13	28	-	-	-	-	-	-	-
DIST. DE COYLLURQUI	94	-	-	-	-	58	36	-	-	-	-	-	-
DIST. DE HAQUIRA	106	-	-	-	42	41	23	-	-	-	-	-	-
DIST. DE MARA	224	-	-	70	117	37	-	-	-	-	-	-	-
DIST. DE TAMBOBAMBA	112	-	-	16	50	35	11	-	-	-	-	-	-
PROV. DE GRAU	544	-	-	-	109	340	95	-	-	-	-	-	-
DIST. DE CHUQUIBAMBILLA	64	-	-	-	27	27	10	-	-	-	-	-	-
DIST. DE CURASCO	63	-	-	-	5	58	-	-	-	-	-	-	-
DIST. DE CURPAHUASI	45	-	-	-	-	40	5	-	-	-	-	-	-
DIST. DE GAMARRA	59	-	-	-	6	41	12	-	-	-	-	-	-
DIST. DE HUAYLLATI	53	-	-	-	26	27	-	-	-	-	-	-	-
DIST. DE MAMARA	22	-	-	-	-	22	-	-	-	-	-	-	-
DIST. DE MICAELA BASTIDAS	31	-	-	-	-	29	2	-	-	-	-	-	-
DIST. DE PATAYPAMPA	35	-	-	-	-	20	15	-	-	-	-	-	-
DIST. DE PROGRESO	27	-	-	-	15	12	-	-	-	-	-	-	-

sigue...

continúa Cuadro N° 11

REGIÓN/PROVINCIA/ DISTRITO	TOTAL	Intenciones de Siembra											
		2012					2013						
		AGO	SET	OCT	NOV	DIC	ENE	FEB	MAR	ABR	MAY	JUN	JUL
DIST. DE SAN ANTONIO	22	-	-	-	22	-	-	-	-	-	-	-	-
DIST. DE SANTA ROSA	36	-	-	-	-	21	15	-	-	-	-	-	-
DIST. DE TURPAY	12	-	-	-	-	12	-	-	-	-	-	-	-
DIST. DE VILCABAMBA	18	-	-	-	8	7	3	-	-	-	-	-	-
DIST. DE VIRUNDO	57	-	-	-	-	24	33	-	-	-	-	-	-
REGION AREQUIPA	1 182	3	11	63	327	390	281	107	-	-	-	-	-
PROV. DE AREQUIPA	77	-	-	-	2	29	41	5	-	-	-	-	-
DIST. DE CHARACATO	5	-	-	-	2	3	-	-	-	-	-	-	-
DIST. DE CHIGUATA	17	-	-	-	-	4	10	3	-	-	-	-	-
DIST. DE MOLLEBAYA	12	-	-	-	-	4	8	-	-	-	-	-	-
DIST. DE POCSI	13	-	-	-	-	4	7	2	-	-	-	-	-
DIST. DE POLOBAYA	17	-	-	-	-	6	11	-	-	-	-	-	-
DIST. DE QUEQUEÑA	3	-	-	-	-	2	1	-	-	-	-	-	-
DIST. DE YARABAMBA	10	-	-	-	-	6	4	-	-	-	-	-	-
PROV. DE CARAVELI	115	-	-	-	-	10	37	68	-	-	-	-	-
DIST. DE ATIQUIPA	4	-	-	-	-	2	2	-	-	-	-	-	-
DIST. DE CAHUACHO	70	-	-	-	-	8	27	35	-	-	-	-	-
DIST. DE CARAVELI	1	-	-	-	-	-	1	-	-	-	-	-	-
DIST. DE QUICACHA	40	-	-	-	-	-	7	33	-	-	-	-	-
PROV. DE CASTILLA	157	3	11	26	44	37	32	4	-	-	-	-	-
DIST. DE ANDAGUA	11	-	-	-	-	-	7	4	-	-	-	-	-
DIST. DE CHACHAS	7	3	4	-	-	-	-	-	-	-	-	-	-
DIST. DE CHILCAYMARCA	18	-	-	-	-	8	10	-	-	-	-	-	-
DIST. DE CHOCO	27	-	-	8	14	5	-	-	-	-	-	-	-
DIST. DE MACHAGUAY	18	-	-	-	4	6	8	-	-	-	-	-	-
DIST. DE ORCOPAMPA	16	-	7	9	-	-	-	-	-	-	-	-	-
DIST. DE PAMPACOLCA	21	-	-	9	12	-	-	-	-	-	-	-	-
DIST. DE UÑON	13	-	-	-	-	6	7	-	-	-	-	-	-
DIST. DE VIRACO	26	-	-	-	14	12	-	-	-	-	-	-	-
PROV. DE CAYLLOMA	570	-	-	37	253	230	47	3	-	-	-	-	-
DIST. DE ACHOMA	27	-	-	-	14	13	-	-	-	-	-	-	-
DIST. DE CABANA CONDE	55	-	-	2	27	23	3	-	-	-	-	-	-
DIST. DE CHIVAY	73	-	-	10	40	23	-	-	-	-	-	-	-
DIST. DE COPORAQUE	66	-	-	10	34	22	-	-	-	-	-	-	-
DIST. DE HUAMBO	28	-	-	-	8	12	8	-	-	-	-	-	-
DIST. DE HUANCA	63	-	-	-	12	35	16	-	-	-	-	-	-
DIST. DE ICHUPAMPA	21	-	-	-	12	9	-	-	-	-	-	-	-
DIST. DE LARI	36	-	-	-	15	18	3	-	-	-	-	-	-
DIST. DE LLUTA	57	-	-	4	14	21	15	3	-	-	-	-	-
DIST. DE MACA	29	-	-	-	18	11	-	-	-	-	-	-	-
DIST. DE MADRIGAL	24	-	-	-	12	10	2	-	-	-	-	-	-
DIST. DE SIBAYO	8	-	-	3	5	-	-	-	-	-	-	-	-
DIST. DE TAPAY	14	-	-	4	8	2	-	-	-	-	-	-	-
DIST. DE TUTI	9	-	-	4	5	-	-	-	-	-	-	-	-
DIST. DE YANQUE	60	-	-	-	29	31	-	-	-	-	-	-	-
PROV. DE CONDESUYOS	124	-	-	-	3	5	89	27	-	-	-	-	-
DIST. DE ANDARAY	12	-	-	-	-	-	9	3	-	-	-	-	-
DIST. DE CAYARANI	8	-	-	-	3	5	-	-	-	-	-	-	-
DIST. DE CHICHAS	14	-	-	-	-	-	11	3	-	-	-	-	-
DIST. DE CHUQUIBAMBA	26	-	-	-	-	-	21	5	-	-	-	-	-
DIST. DE IRAY	10	-	-	-	-	-	8	2	-	-	-	-	-
DIST. DE SALAMANCA	21	-	-	-	-	-	16	5	-	-	-	-	-
DIST. DE YANAQUIHUA	33	-	-	-	-	-	24	9	-	-	-	-	-
PROV. DE LA UNION	139	-	-	-	25	79	35	-	-	-	-	-	-
DIST. DE ALCA	24	-	-	-	-	14	10	-	-	-	-	-	-
DIST. DE CHARCANA	12	-	-	-	-	8	4	-	-	-	-	-	-
DIST. DE COTAHUASI	10	-	-	-	6	4	-	-	-	-	-	-	-
DIST. DE HUAYNACOTAS	26	-	-	-	6	15	5	-	-	-	-	-	-

sigue...

continúa Cuadro N° 11

REGIÓN/PROVINCIA/ DISTRITO	TOTAL	Intenciones de Siembra											
		2012					2013						
		AGO	SET	OCT	NOV	DIC	ENE	FEB	MAR	ABR	MAY	JUN	JUL
DIST. DE PAMPAMARCA	21	-	-	-	9	12	-	-	-	-	-	-	-
DIST. DE PUYCA	6	-	-	-	-	3	3	-	-	-	-	-	-
DIST. DE QUECHUALLA	4	-	-	-	-	4	-	-	-	-	-	-	-
DIST. DE SAYLA	6	-	-	-	-	3	3	-	-	-	-	-	-
DIST. DE TAURIA	5	-	-	-	-	3	2	-	-	-	-	-	-
DIST. DE TOMEPAMPA	13	-	-	-	4	6	3	-	-	-	-	-	-
DIST. DE TORO	12	-	-	-	-	7	5	-	-	-	-	-	-
REGION AYACUCHO	14 982	-	18	1 075	4 803	6 168	2 401	272	-	8	114	112	11
PROV. DE CANGALLO	2 339	-	-	29	946	1 140	224	-	-	-	-	-	-
DIST. DE CANGALLO	248	-	-	4	118	123	3	-	-	-	-	-	-
DIST. DE CHUSCHI	472	-	-	-	220	206	46	-	-	-	-	-	-
DIST. DE LOS MOROCHUCOS	350	-	-	21	236	93	-	-	-	-	-	-	-
DIST. DE MARIA PARADO DE BELLIDO	117	-	-	4	62	40	11	-	-	-	-	-	-
DIST. DE PARAS	444	-	-	-	31	268	145	-	-	-	-	-	-
DIST. DE TOTOS	708	-	-	-	279	410	19	-	-	-	-	-	-
PROV. DE HUAMANGA	5 732	-	5	859	2 580	2 031	257	-	-	-	-	-	-
DIST. DE ACOCRO	791	-	-	-	438	353	-	-	-	-	-	-	-
DIST. DE ACOS VINCHOS	418	-	-	90	252	76	-	-	-	-	-	-	-
DIST. DE AYACUCHO	355	-	-	-	121	234	-	-	-	-	-	-	-
DIST. DE CARMEN ALTO	195	-	-	-	27	117	51	-	-	-	-	-	-
DIST. DE CHIARA	308	-	-	13	132	163	-	-	-	-	-	-	-
DIST. DE OCROS	228	-	-	2	41	147	38	-	-	-	-	-	-
DIST. DE PACAYCASA	38	-	-	-	15	23	-	-	-	-	-	-	-
DIST. DE QUINUA	119	-	-	10	72	37	-	-	-	-	-	-	-
DIST. DE SAN JOSE DE TICLLAS	117	-	-	-	56	61	-	-	-	-	-	-	-
DIST. DE SANTIAGO DE PISCHA	83	-	-	-	46	37	-	-	-	-	-	-	-
DIST. DE SOCOS	703	-	5	62	209	353	74	-	-	-	-	-	-
DIST. DE TAMBILLO	302	-	-	-	-	208	94	-	-	-	-	-	-
DIST. DE VINCHOS	2 075	-	-	682	1 171	222	-	-	-	-	-	-	-
PROV. DE HUANCA SANCOS	359	-	-	-	40	252	59	-	-	-	-	2	6
DIST. DE CARAPO	100	-	-	-	12	68	18	-	-	-	-	2	-
DIST. DE SACSAMARCA	104	-	-	-	21	80	3	-	-	-	-	-	-
DIST. DE SANCOS	76	-	-	-	7	50	15	-	-	-	-	-	4
DIST. DE SANTIAGO DE LUCANAMARCA	79	-	-	-	-	54	23	-	-	-	-	-	2
PROV. DE HUANTA	914	-	-	3	128	291	427	46	-	5	9	5	-
DIST. DE AYAHUANCO	193	-	-	-	-	40	116	37	-	-	-	-	-
DIST. DE HUAMANGUILLA	68	-	-	-	14	33	21	-	-	-	-	-	-
DIST. DE HUANTA	387	-	-	-	72	93	194	9	-	5	9	5	-
DIST. DE IGUAIN	33	-	-	-	12	14	7	-	-	-	-	-	-
DIST. DE LURICOCHA	132	-	-	-	5	62	65	-	-	-	-	-	-
DIST. DE SANTILLANA	101	-	-	3	25	49	24	-	-	-	-	-	-
PROV. DE LA MAR	516	-	-	-	40	338	138	-	-	-	-	-	-
DIST. DE ANCO	38	-	-	-	-	38	-	-	-	-	-	-	-
DIST. DE CHILCAS	42	-	-	-	9	30	3	-	-	-	-	-	-
DIST. DE CHUNGUI	29	-	-	-	-	29	-	-	-	-	-	-	-
DIST. DE LUIS CARRANZA	27	-	-	-	-	15	12	-	-	-	-	-	-
DIST. DE SAN MIGUEL	195	-	-	-	25	91	79	-	-	-	-	-	-
DIST. DE TAMBO	185	-	-	-	6	135	44	-	-	-	-	-	-
PROV. DE LUCANAS	1 615	-	-	-	17	529	782	161	-	3	87	36	-
DIST. DE AUCARA	50	-	-	-	-	3	36	11	-	-	-	-	-
DIST. DE CABANA	20	-	-	-	-	13	7	-	-	-	-	-	-
DIST. DE CARMEN SALCEDO	20	-	-	-	-	8	12	-	-	-	-	-	-
DIST. DE CHAVIÑA	228	-	-	-	-	73	91	9	-	-	55	-	-
DIST. DE CHIPAO	45	-	-	-	17	28	-	-	-	-	-	-	-
DIST. DE HUAC-HUAS	112	-	-	-	-	48	41	4	-	-	7	12	-
DIST. DE LARAMATE	59	-	-	-	-	-	52	-	-	3	4	-	-
DIST. DE LEONCIO PRADO	26	-	-	-	-	-	14	12	-	-	-	-	-
DIST. DE LLAUTA	50	-	-	-	-	14	19	-	-	-	5	12	-

sigue...

continúa Cuadro N° 11

REGIÓN/PROVINCIA/ DISTRITO	TOTAL	Intenciones de Siembra											
		2012					2013						
		AGO	SET	OCT	NOV	DIC	ENE	FEB	MAR	ABR	MAY	JUN	JUL
DIST. DE LUCANAS	93	-	-	-	-	50	43	-	-	-	-	-	-
DIST. DE OCAÑA	96	-	-	-	-	-	96	-	-	-	-	-	-
DIST. DE OTOCA	66	-	-	-	-	23	35	8	-	-	-	-	-
DIST. DE PUQUIO	185	-	-	-	-	99	86	-	-	-	-	-	-
DIST. DE SAISA	36	-	-	-	-	-	14	22	-	-	-	-	-
DIST. DE SAN CRISTOBAL	101	-	-	-	-	-	57	44	-	-	-	-	-
DIST. DE SAN JUAN	64	-	-	-	-	11	36	17	-	-	-	-	-
DIST. DE SAN PEDRO	152	-	-	-	-	88	64	-	-	-	-	-	-
DIST. DE SAN PEDRO DE PALCO	30	-	-	-	-	16	14	-	-	-	-	-	-
DIST. DE SANCOS	134	-	-	-	-	35	47	24	-	-	16	12	-
DIST. DE SANTA ANA DE HUAYCAHUACHO	27	-	-	-	-	20	7	-	-	-	-	-	-
DIST. DE SANTA LUCIA	21	-	-	-	-	-	11	10	-	-	-	-	-
PROV. DE PARINACOCCHAS	599	-	-	-	23	263	206	18	-	-	18	66	5
DIST. DE CHUMPI	147	-	-	-	-	44	56	12	-	-	10	20	5
DIST. DE CORACORA	154	-	-	-	23	62	47	-	-	-	-	22	-
DIST. DE CORONEL CASTAÑEDA	24	-	-	-	-	14	10	-	-	-	-	-	-
DIST. DE PACAPAUZA	83	-	-	-	-	56	27	-	-	-	-	-	-
DIST. DE PULLO	74	-	-	-	-	26	29	6	-	-	8	5	-
DIST. DE PUYUSCA	46	-	-	-	-	27	-	-	-	-	-	19	-
DIST. DE SAN FRANCISCO DE RAVACAYCO	47	-	-	-	-	20	27	-	-	-	-	-	-
DIST. DE UPAHUACHO	24	-	-	-	-	14	10	-	-	-	-	-	-
PROV. DE PAUCAR DEL SARA SARA	330	-	10	7	5	103	155	47	-	-	-	3	-
DIST. DE COLTA	40	-	10	7	5	7	9	2	-	-	-	-	-
DIST. DE CORCULLA	31	-	-	-	-	6	19	6	-	-	-	-	-
DIST. DE LAMPA	52	-	-	-	-	22	20	7	-	-	-	3	-
DIST. DE MARCABAMBA	29	-	-	-	-	7	14	8	-	-	-	-	-
DIST. DE OYOLO	56	-	-	-	-	12	36	8	-	-	-	-	-
DIST. DE PARARCA	25	-	-	-	-	13	11	1	-	-	-	-	-
DIST. DE PAUSA	35	-	-	-	-	15	14	6	-	-	-	-	-
DIST. DE SAN JAVIER DE ALPABAMBA	34	-	-	-	-	9	18	7	-	-	-	-	-
DIST. DE SAN JOSE DE USHUA	10	-	-	-	-	3	7	-	-	-	-	-	-
DIST. DE SARA SARA	18	-	-	-	-	9	7	2	-	-	-	-	-
PROV. DE SUCRE	248	-	3	-	20	151	74	-	-	-	-	-	-
DIST. DE BELEN	5	-	-	-	3	2	-	-	-	-	-	-	-
DIST. DE CHALCOS	9	-	-	-	-	5	4	-	-	-	-	-	-
DIST. DE CHILCAYOC	10	-	-	-	3	5	2	-	-	-	-	-	-
DIST. DE HUACAÑA	15	-	-	-	5	6	4	-	-	-	-	-	-
DIST. DE MORCOLLA	26	-	-	-	9	12	5	-	-	-	-	-	-
DIST. DE PAICO	18	-	-	-	-	13	5	-	-	-	-	-	-
DIST. DE QUEROBAMBA	62	-	3	-	-	38	21	-	-	-	-	-	-
DIST. DE SAN PEDRO DE LARCAY	23	-	-	-	-	17	6	-	-	-	-	-	-
DIST. DE SAN SALVADOR DE QUIJE	32	-	-	-	-	18	14	-	-	-	-	-	-
DIST. DE SANTIAGO DE PAUCARAY	26	-	-	-	-	20	6	-	-	-	-	-	-
DIST. DE SORAS	22	-	-	-	-	15	7	-	-	-	-	-	-
PROV. DE VICTOR FAJARDO	1 417	-	-	96	566	715	40	-	-	-	-	-	-
DIST. DE ALCAMENCA	207	-	-	-	127	80	-	-	-	-	-	-	-
DIST. DE AONGO	20	-	-	-	4	15	1	-	-	-	-	-	-
DIST. DE ASQUIPATA	24	-	-	-	1	18	5	-	-	-	-	-	-
DIST. DE CANARIA	56	-	-	-	6	37	13	-	-	-	-	-	-
DIST. DE CAYARA	45	-	-	-	22	18	5	-	-	-	-	-	-
DIST. DE COLCA	42	-	-	-	16	26	-	-	-	-	-	-	-
DIST. DE HUAMANQUIQUIA	80	-	-	-	43	33	4	-	-	-	-	-	-
DIST. DE HUANCAPÍ	50	-	-	5	22	23	-	-	-	-	-	-	-
DIST. DE HUANCARAYLLA	65	-	-	-	34	31	-	-	-	-	-	-	-
DIST. DE HUAYA	47	-	-	-	14	29	4	-	-	-	-	-	-
DIST. DE SARHUA	146	-	-	-	35	103	8	-	-	-	-	-	-
DIST. DE VILCANCHOS	635	-	-	91	242	302	-	-	-	-	-	-	-

sigue...

continúa Cuadro N° 11

REGIÓN/PROVINCIA/ DISTRITO	TOTAL	Intenciones de Siembra											
		2012					2013						
		AGO	SET	OCT	NOV	DIC	ENE	FEB	MAR	ABR	MAY	JUN	JUL
PROV. DE VILCAS HUAMAN	913	-	-	81	438	355	39	-	-	-	-	-	-
DIST. DE ACCOMARCA	40	-	-	10	17	13	-	-	-	-	-	-	-
DIST. DE CARHUANCA	49	-	-	-	8	31	10	-	-	-	-	-	-
DIST. DE CONCEPCION	164	-	-	-	80	78	6	-	-	-	-	-	-
DIST. DE HUAMBALPA	62	-	-	7	34	21	-	-	-	-	-	-	-
DIST. DE INDEPENDENCIA	58	-	-	-	38	20	-	-	-	-	-	-	-
DIST. DE SAURAMA	85	-	-	-	41	38	6	-	-	-	-	-	-
DIST. DE VILCAS HUAMAN	272	-	-	3	135	117	17	-	-	-	-	-	-
DIST. DE VISCHONGO	183	-	-	61	85	37	-	-	-	-	-	-	-
REGION CAJAMARCA	12 681	10	67	293	1 233	2 533	2 716	3 757	1 665	305	100	2	-
PROV. DE CAJABAMBA	406	-	-	-	22	77	146	101	60	-	-	-	-
DIST. DE CACHACHI	71	-	-	-	22	35	14	-	-	-	-	-	-
DIST. DE CAJABAMBA	175	-	-	-	-	-	40	75	60	-	-	-	-
DIST. DE CONDEBAMBA	46	-	-	-	-	13	29	4	-	-	-	-	-
DIST. DE SITACOCHA	114	-	-	-	-	29	63	22	-	-	-	-	-
PROV. DE CAJAMARCA	5 504	-	-	49	898	1 906	1 362	1 152	137	-	-	-	-
DIST. DE ASUNCION	62	-	-	-	-	-	-	62	-	-	-	-	-
DIST. DE CAJAMARCA	779	-	-	-	126	325	243	85	-	-	-	-	-
DIST. DE CHETILLA	255	-	-	-	-	10	150	80	15	-	-	-	-
DIST. DE COSPAN	720	-	-	-	-	-	-	670	50	-	-	-	-
DIST. DE ENCAÑADA	1 680	-	-	-	390	910	380	-	-	-	-	-	-
DIST. DE JESUS	490	-	-	-	40	170	240	40	-	-	-	-	-
DIST. DE LLACANORA	87	-	-	7	5	6	4	48	17	-	-	-	-
DIST. DE LOS BAÑOS DEL INCA	535	-	-	-	146	234	140	15	-	-	-	-	-
DIST. DE MAGDALENA	95	-	-	-	-	-	-	40	55	-	-	-	-
DIST. DE MATARA	238	-	-	-	26	50	123	39	-	-	-	-	-
DIST. DE NAMORA	460	-	-	42	165	201	52	-	-	-	-	-	-
DIST. DE SAN JUAN	103	-	-	-	-	-	30	73	-	-	-	-	-
PROV. DE CELENDIN	2 792	-	25	112	149	237	526	1 011	672	57	3	-	-
DIST. DE CELENDIN	404	-	-	21	47	151	97	76	12	-	-	-	-
DIST. DE CHUMUCH	359	-	-	-	-	-	122	149	88	-	-	-	-
DIST. DE CORTEGANA	287	-	-	20	26	-	45	109	87	-	-	-	-
DIST. DE HUASMIN	348	-	-	34	35	7	63	148	61	-	-	-	-
DIST. DE JORGE CHAVEZ	37	-	-	-	-	-	-	4	22	11	-	-	-
DIST. DE JOSE GALVEZ	63	-	-	-	-	12	26	21	4	-	-	-	-
DIST. DE LA LIBERTAD DE PALLAN	314	-	-	-	-	-	75	185	54	-	-	-	-
DIST. DE MIGUEL IGLESIAS	276	-	-	6	41	40	45	79	65	-	-	-	-
DIST. DE OXAMARCA	283	-	-	-	-	-	-	114	169	-	-	-	-
DIST. DE SOROCHUCO	275	-	17	20	-	-	-	96	95	44	3	-	-
DIST. DE SUCRE	87	-	8	11	-	27	24	12	5	-	-	-	-
DIST. DE UTCO	59	-	-	-	-	-	29	18	10	2	-	-	-
PROV. DE CHOTA	541	5	12	34	25	39	74	84	85	116	67	-	-
DIST. DE ANGUIA	9	-	-	-	-	-	-	6	3	-	-	-	-
DIST. DE CHADIN	18	-	-	-	-	-	-	-	8	10	-	-	-
DIST. DE CHALAMARCA	15	-	-	-	-	-	-	-	7	8	-	-	-
DIST. DE CHIGUIRIP	2	-	-	-	-	-	-	1	1	-	-	-	-
DIST. DE CHIMBAN	39	-	-	-	-	-	-	17	22	-	-	-	-
DIST. DE CHOROPAMPA	11	-	-	-	-	-	-	-	5	6	-	-	-
DIST. DE CHOTA	60	-	2	10	7	-	-	4	7	15	15	-	-
DIST. DE COCHABAMBA	48	-	-	6	3	-	-	-	14	20	5	-	-
DIST. DE CONCHAN	6	-	-	-	-	-	-	1	4	1	-	-	-
DIST. DE HUAMBOS	8	-	-	-	3	-	-	-	-	-	5	-	-
DIST. DE LAJAS	74	-	-	8	2	-	-	-	3	31	30	-	-
DIST. DE LLAMA	38	-	-	-	-	5	16	17	-	-	-	-	-
DIST. DE MIRACOSTA	70	-	-	-	4	23	31	12	-	-	-	-	-
DIST. DE PACCHA	16	-	-	-	-	-	-	-	6	9	1	-	-
DIST. DE PION	10	5	5	-	-	-	-	-	-	-	-	-	-
DIST. DE QUEROCOTO	42	-	5	6	-	-	-	-	4	16	11	-	-

sigue...

continúa Cuadro N° 11

REGIÓN/PROVINCIA/ DISTRITO	TOTAL	Intenciones de Siembra											
		2012					2013						
		AGO	SET	OCT	NOV	DIC	ENE	FEB	MAR	ABR	MAY	JUN	JUL
DIST. DE SAN JUAN DE LICUPIS	28	-	-	-	-	4	12	12	-	-	-	-	-
DIST. DE TACABAMBA	6	-	-	-	-	-	-	5	1	-	-	-	-
DIST. DE TOCMOCHE	41	-	-	4	6	7	15	9	-	-	-	-	-
PROV. DE CONTUMAZA	504	-	-	-	-	-	22	277	205	-	-	-	-
DIST. DE CONTUMAZA	105	-	-	-	-	-	-	74	31	-	-	-	-
DIST. DE CUPISNIQUE	165	-	-	-	-	-	-	110	55	-	-	-	-
DIST. DE GUZMANGO	90	-	-	-	-	-	-	18	72	-	-	-	-
DIST. DE SAN BENITO	44	-	-	-	-	-	22	22	-	-	-	-	-
DIST. DE SANTA CRUZ DE TOLEDO	58	-	-	-	-	-	-	24	34	-	-	-	-
DIST. DE TANTARICA	42	-	-	-	-	-	-	29	13	-	-	-	-
PROV. DE CUTERVO	243	5	22	40	25	5	-	4	52	62	28	-	-
DIST. DE CUTERVO	137	-	11	22	5	-	-	4	47	44	4	-	-
DIST. DE LA RAMADA	19	-	-	-	-	-	-	-	-	8	11	-	-
DIST. DE PIMPINGOS	21	-	-	6	10	5	-	-	-	-	-	-	-
DIST. DE QUEROCOTILLO	10	-	-	-	-	-	-	-	5	5	-	-	-
DIST. DE SAN LUIS DE LUCMA	18	-	-	-	-	-	-	-	-	5	13	-	-
DIST. DE SOCOTA	38	5	11	12	10	-	-	-	-	-	-	-	-
PROV. DE HUALGAYOC	425	-	8	29	6	18	161	165	35	3	-	-	-
DIST. DE BAMBAMARCA	320	-	8	29	6	18	111	119	29	-	-	-	-
DIST. DE CHUGUR	9	-	-	-	-	-	-	-	6	3	-	-	-
DIST. DE HUALGAYOC	96	-	-	-	-	-	50	46	-	-	-	-	-
PROV. DE JAEN	127	-	-	29	58	33	-	-	3	-	2	2	-
DIST. DE CHONTALI	3	-	-	-	-	-	-	-	3	-	-	-	-
DIST. DE COLASAY	4	-	-	-	-	-	-	-	-	-	2	2	-
DIST. DE JAEN	-	-	-	-	-	-	-	-	-	-	-	-	-
DIST. DE SALLIQUE	85	-	-	22	40	23	-	-	-	-	-	-	-
DIST. DE SAN FELIPE	35	-	-	7	18	10	-	-	-	-	-	-	-
PROV. DE SAN MARCOS	767	-	-	-	46	218	248	206	43	6	-	-	-
DIST. DE CHANCAY	29	-	-	-	-	-	11	18	-	-	-	-	-
DIST. DE GREGORIO PITA	272	-	-	-	46	141	66	19	-	-	-	-	-
DIST. DE ICHOCAN	19	-	-	-	-	5	10	4	-	-	-	-	-
DIST. DE JOSE MANUEL QUIROZ	48	-	-	-	-	5	28	15	-	-	-	-	-
DIST. DE JOSE SABOGAL	258	-	-	-	-	17	74	126	35	6	-	-	-
DIST. DE PEDRO GALVEZ	141	-	-	-	-	50	59	24	8	-	-	-	-
PROV. DE SAN MIGUEL	708	-	-	-	4	-	155	436	93	20	-	-	-
DIST. DE BOLIVAR	8	-	-	-	-	-	-	5	3	-	-	-	-
DIST. DE CALQUIS	10	-	-	-	-	-	-	10	-	-	-	-	-
DIST. DE EL PRADO	217	-	-	-	-	-	86	131	-	-	-	-	-
DIST. DE LA FLORIDA	8	-	-	-	-	-	-	-	5	3	-	-	-
DIST. DE LLAPA	46	-	-	-	-	-	28	18	-	-	-	-	-
DIST. DE NIEPOS	55	-	-	-	-	-	-	-	38	17	-	-	-
DIST. DE SAN GREGORIO	95	-	-	-	-	-	-	50	45	-	-	-	-
DIST. DE SAN MIGUEL	149	-	-	-	-	-	-	149	-	-	-	-	-
DIST. DE SAN SILVESTRE DE COCHAN	28	-	-	-	-	-	10	16	2	-	-	-	-
DIST. DE TONGOD	4	-	-	-	4	-	-	-	-	-	-	-	-
DIST. DE UNION AGUA BLANCA	88	-	-	-	-	-	31	57	-	-	-	-	-
PROV. DE SAN PABLO	337	-	-	-	-	-	22	145	170	-	-	-	-
DIST. DE SAN BERNARDINO	55	-	-	-	-	-	-	23	32	-	-	-	-
DIST. DE SAN PABLO	224	-	-	-	-	-	-	86	138	-	-	-	-
DIST. DE TUMBADEN	58	-	-	-	-	-	22	36	-	-	-	-	-
PROV. DE SANTA CRUZ	327	-	-	-	-	-	-	176	110	41	-	-	-
DIST. DE ANDABAMBA	14	-	-	-	-	-	-	14	-	-	-	-	-
DIST. DE CATACHE	111	-	-	-	-	-	-	44	53	14	-	-	-
DIST. DE CHANCAYBAÑOS	12	-	-	-	-	-	-	12	-	-	-	-	-
DIST. DE LA ESPERANZA	7	-	-	-	-	-	-	7	-	-	-	-	-
DIST. DE NINABAMBA	10	-	-	-	-	-	-	10	-	-	-	-	-
DIST. DE PULAN	110	-	-	-	-	-	-	26	57	27	-	-	-
DIST. DE SANTA CRUZ	12	-	-	-	-	-	-	12	-	-	-	-	-

sigue...

continúa Cuadro N° 11

REGIÓN/PROVINCIA/ DISTRITO	TOTAL	Intenciones de Siembra											
		2012					2013						
		AGO	SET	OCT	NOV	DIC	ENE	FEB	MAR	ABR	MAY	JUN	JUL
DIST. DE SAUCEPAMPA	6	-	-	-	-	-	-	6	-	-	-	-	-
DIST. DE SEXI	7	-	-	-	-	-	-	7	-	-	-	-	-
DIST. DE UTICYACU	22	-	-	-	-	-	-	22	-	-	-	-	-
DIST. DE YAUYUCAN	16	-	-	-	-	-	-	16	-	-	-	-	-
REGION CUSCO	16 703	-	164	1 904	7 642	6 006	966	21	-	-	-	-	-
PROV. DE ACOMAYO	1 390	-	-	255	929	206	-	-	-	-	-	-	-
DIST. DE ACOMAYO	142	-	-	80	62	-	-	-	-	-	-	-	-
DIST. DE ACOPIA	157	-	-	-	139	18	-	-	-	-	-	-	-
DIST. DE ACOS	76	-	-	-	48	28	-	-	-	-	-	-	-
DIST. DE MOSOC LLACTA	160	-	-	103	57	-	-	-	-	-	-	-	-
DIST. DE POMACANCHI	458	-	-	-	361	97	-	-	-	-	-	-	-
DIST. DE RONDOCAN	176	-	-	72	86	18	-	-	-	-	-	-	-
DIST. DE SANGARARA	221	-	-	-	176	45	-	-	-	-	-	-	-
PROV. DE ANTA	2 113	-	79	471	576	535	431	21	-	-	-	-	-
DIST. DE ANCAHUASI	330	-	79	151	-	40	60	-	-	-	-	-	-
DIST. DE ANTA	389	-	-	110	257	22	-	-	-	-	-	-	-
DIST. DE CACHIMAYO	29	-	-	-	17	12	-	-	-	-	-	-	-
DIST. DE CHINCHAYPUJIO	423	-	-	-	-	206	217	-	-	-	-	-	-
DIST. DE HUAROCONDO	430	-	-	150	100	117	63	-	-	-	-	-	-
DIST. DE LIMATAMBO	240	-	-	60	145	35	-	-	-	-	-	-	-
DIST. DE MOLLEPATA	80	-	-	-	17	13	29	21	-	-	-	-	-
DIST. DE PUCYURA	79	-	-	-	40	39	-	-	-	-	-	-	-
DIST. DE ZURITE	113	-	-	-	-	51	62	-	-	-	-	-	-
PROV. DE CALCA	631	-	-	38	304	209	80	-	-	-	-	-	-
DIST. DE CALCA	152	-	-	-	48	64	40	-	-	-	-	-	-
DIST. DE COYA	100	-	-	-	50	37	13	-	-	-	-	-	-
DIST. DE LAMAY	100	-	-	-	55	29	16	-	-	-	-	-	-
DIST. DE PISAC	113	-	-	18	68	27	-	-	-	-	-	-	-
DIST. DE SAN SALVADOR	75	-	-	20	32	23	-	-	-	-	-	-	-
DIST. DE TARAY	91	-	-	-	51	29	11	-	-	-	-	-	-
PROV. DE CANAS	1 327	-	-	222	585	520	-	-	-	-	-	-	-
DIST. DE CHECCA	167	-	-	70	97	-	-	-	-	-	-	-	-
DIST. DE KUNTURKANKI	133	-	-	50	83	-	-	-	-	-	-	-	-
DIST. DE LANGUI	135	-	-	-	60	75	-	-	-	-	-	-	-
DIST. DE LAYO	85	-	-	-	35	50	-	-	-	-	-	-	-
DIST. DE PAMPAMARCA	210	-	-	50	70	90	-	-	-	-	-	-	-
DIST. DE QUEHUE	145	-	-	-	70	75	-	-	-	-	-	-	-
DIST. DE TUPAC AMARU	180	-	-	20	70	90	-	-	-	-	-	-	-
DIST. DE YANAOCA	272	-	-	32	100	140	-	-	-	-	-	-	-
PROV. DE CANCHIS	1 522	-	-	-	243	1 279	-	-	-	-	-	-	-
DIST. DE CHECACUPE	165	-	-	-	20	145	-	-	-	-	-	-	-
DIST. DE COMBAPATA	161	-	-	-	70	91	-	-	-	-	-	-	-
DIST. DE MARANGANI	226	-	-	-	40	186	-	-	-	-	-	-	-
DIST. DE PITUMARCA	283	-	-	-	-	283	-	-	-	-	-	-	-
DIST. DE SAN PABLO	126	-	-	-	-	126	-	-	-	-	-	-	-
DIST. DE SAN PEDRO	41	-	-	-	-	41	-	-	-	-	-	-	-
DIST. DE SICUANI	439	-	-	-	113	326	-	-	-	-	-	-	-
DIST. DE TINTA	81	-	-	-	-	81	-	-	-	-	-	-	-
PROV. DE CHUMBIVILCAS	1 885	-	-	15	1 317	531	22	-	-	-	-	-	-
DIST. DE CAPACMARCA	140	-	-	-	115	25	-	-	-	-	-	-	-
DIST. DE CHAMACA	230	-	-	-	190	40	-	-	-	-	-	-	-
DIST. DE COLQUEMARCA	335	-	-	-	245	90	-	-	-	-	-	-	-
DIST. DE LIVITACA	185	-	-	-	50	125	10	-	-	-	-	-	-
DIST. DE LLUSCO	135	-	-	-	100	35	-	-	-	-	-	-	-
DIST. DE QUIÑOTA	150	-	-	-	120	30	-	-	-	-	-	-	-
DIST. DE SANTO TOMAS	495	-	-	15	440	40	-	-	-	-	-	-	-
DIST. DE VELILLE	215	-	-	-	57	146	12	-	-	-	-	-	-

sigue...

continúa Cuadro N° 11

REGIÓN/PROVINCIA/ DISTRITO	TOTAL	Intenciones de Siembra											
		2012					2013						
		AGO	SET	OCT	NOV	DIC	ENE	FEB	MAR	ABR	MAY	JUN	JUL
PROV. DE CUSCO	472	-	-	2	360	110	-	-	-	-	-	-	-
DIST. DE CCORCA	116	-	-	-	75	41	-	-	-	-	-	-	-
DIST. DE CUSCO	68	-	-	-	60	8	-	-	-	-	-	-	-
DIST. DE POROY	79	-	-	-	60	19	-	-	-	-	-	-	-
DIST. DE SAN JERONIMO	47	-	-	-	42	5	-	-	-	-	-	-	-
DIST. DE SAN SEBASTIAN	61	-	-	-	53	8	-	-	-	-	-	-	-
DIST. DE SANTIAGO	99	-	-	-	70	29	-	-	-	-	-	-	-
DIST. DE SAYLLA	2	-	-	2	-	-	-	-	-	-	-	-	-
PROV. DE PARURO	1 473	-	-	92	614	741	26	-	-	-	-	-	-
DIST. DE ACCHA	239	-	-	92	121	26	-	-	-	-	-	-	-
DIST. DE CCAPI	174	-	-	-	69	105	-	-	-	-	-	-	-
DIST. DE COLCHA	50	-	-	-	20	30	-	-	-	-	-	-	-
DIST. DE HUANOQUITE	228	-	-	-	64	147	17	-	-	-	-	-	-
DIST. DE OMACHA	286	-	-	-	207	79	-	-	-	-	-	-	-
DIST. DE PACCARITAMBO	151	-	-	-	27	115	9	-	-	-	-	-	-
DIST. DE PARURO	120	-	-	-	-	120	-	-	-	-	-	-	-
DIST. DE PILLPINTO	32	-	-	-	18	14	-	-	-	-	-	-	-
DIST. DE YAURISQUE	193	-	-	-	88	105	-	-	-	-	-	-	-
PROV. DE PAUCARTAMBO	2 600	-	-	368	1 085	926	221	-	-	-	-	-	-
DIST. DE CAICAY	334	-	-	59	170	85	20	-	-	-	-	-	-
DIST. DE CHALLABAMBA	435	-	-	45	177	193	20	-	-	-	-	-	-
DIST. DE COLQUEPATA	559	-	-	102	220	178	59	-	-	-	-	-	-
DIST. DE HUANCARANI	559	-	-	162	275	122	-	-	-	-	-	-	-
DIST. DE PAUCARTAMBO	713	-	-	-	243	348	122	-	-	-	-	-	-
PROV. DE QUISPICANCHI	1 713	-	-	253	618	681	161	-	-	-	-	-	-
DIST. DE ANDAHUAYLILLAS	88	-	-	-	47	41	-	-	-	-	-	-	-
DIST. DE CCAHUAYO	109	-	-	59	50	-	-	-	-	-	-	-	-
DIST. DE CCATCA	332	-	-	6	101	225	-	-	-	-	-	-	-
DIST. DE CUSIPATA	231	-	-	-	28	133	70	-	-	-	-	-	-
DIST. DE HUARO	108	-	-	-	46	62	-	-	-	-	-	-	-
DIST. DE LUCRE	40	-	-	-	24	16	-	-	-	-	-	-	-
DIST. DE OCONGATE	181	-	-	105	76	-	-	-	-	-	-	-	-
DIST. DE OROPESA	48	-	-	-	19	29	-	-	-	-	-	-	-
DIST. DE QUIQUIJANA	261	-	-	50	98	78	35	-	-	-	-	-	-
DIST. DE URCOS	315	-	-	33	129	97	56	-	-	-	-	-	-
PROV. DE URUBAMBA	1 577	-	85	188	1 011	268	25	-	-	-	-	-	-
DIST. DE CHINCHERO	825	-	85	181	462	72	25	-	-	-	-	-	-
DIST. DE HUAYLLABAMBA	48	-	-	-	22	26	-	-	-	-	-	-	-
DIST. DE MARAS	688	-	-	-	518	170	-	-	-	-	-	-	-
DIST. DE YUCAY	16	-	-	7	9	-	-	-	-	-	-	-	-
REGION HUANCAVELICA	19 663	-	717	4 064	7 304	4 729	2 297	511	32	9	-	-	-
PROV. DE ACOBAMBA	3 901	-	294	1 642	1 281	609	75	-	-	-	-	-	-
DIST. DE ACOBAMBA	710	-	-	363	273	61	13	-	-	-	-	-	-
DIST. DE ANDABAMBA	282	-	-	-	129	129	24	-	-	-	-	-	-
DIST. DE ANTA	516	-	-	124	275	117	-	-	-	-	-	-	-
DIST. DE CAJA	142	-	-	-	48	94	-	-	-	-	-	-	-
DIST. DE MARCAS	139	-	-	-	56	83	-	-	-	-	-	-	-
DIST. DE PAUCARA	1 282	-	294	858	130	-	-	-	-	-	-	-	-
DIST. DE POMACOCHA	125	-	-	15	45	65	-	-	-	-	-	-	-
DIST. DE ROSARIO	705	-	-	282	325	60	38	-	-	-	-	-	-
PROV. DE ANGARAES	2 636	-	345	805	937	504	42	3	-	-	-	-	-
DIST. DE ANCHONGA	1 100	-	195	270	380	255	-	-	-	-	-	-	-
DIST. DE CALLANMARCA	45	-	-	-	15	30	-	-	-	-	-	-	-
DIST. DE CCOCHACCASA	83	-	-	37	46	-	-	-	-	-	-	-	-
DIST. DE CHINCHO	30	-	-	-	-	15	12	3	-	-	-	-	-
DIST. DE CONGALLA	296	-	110	92	29	45	20	-	-	-	-	-	-
DIST. DE HUANCA-HUANCA	59	-	-	8	21	30	-	-	-	-	-	-	-
DIST. DE HUAYLLAY GRANDE	35	-	-	-	5	25	5	-	-	-	-	-	-

sigue...

continúa Cuadro N° 11

REGIÓN/PROVINCIA/ DISTRITO	TOTAL	Intenciones de Siembra											
		2012					2013						
		AGO	SET	OCT	NOV	DIC	ENE	FEB	MAR	ABR	MAY	JUN	JUL
DIST. DE JULCAMARCA	60	-	-	18	17	25	-	-	-	-	-	-	-
DIST. DE LIRCAY	708	-	40	338	303	27	-	-	-	-	-	-	-
DIST. DE SAN ANTONIO DE ANTAPARCO	62	-	-	-	35	25	2	-	-	-	-	-	-
DIST. DE SANTO TOMAS DE PATA	68	-	-	3	52	10	3	-	-	-	-	-	-
DIST. DE SECCLLA	90	-	-	39	34	17	-	-	-	-	-	-	-
PROV. DE CASTROVIRREYNA	603	-	-	11	121	272	199	-	-	-	-	-	-
DIST. DE ARMA	39	-	-	-	-	21	18	-	-	-	-	-	-
DIST. DE AURAHUA	91	-	-	-	10	51	30	-	-	-	-	-	-
DIST. DE CAPILLAS	62	-	-	-	12	27	23	-	-	-	-	-	-
DIST. DE CASTROVIRREYNA	64	-	-	-	41	23	-	-	-	-	-	-	-
DIST. DE CHUPAMARCA	86	-	-	-	-	31	55	-	-	-	-	-	-
DIST. DE COCAS	38	-	-	11	20	7	-	-	-	-	-	-	-
DIST. DE HUACHOS	40	-	-	-	-	21	19	-	-	-	-	-	-
DIST. DE HUAMATAMBO	33	-	-	-	-	21	12	-	-	-	-	-	-
DIST. DE MOLLEPAMPA	44	-	-	-	11	20	13	-	-	-	-	-	-
DIST. DE SAN JUAN	12	-	-	-	-	4	8	-	-	-	-	-	-
DIST. DE SANTA ANA	30	-	-	-	13	17	-	-	-	-	-	-	-
DIST. DE TANTARA	18	-	-	-	-	12	6	-	-	-	-	-	-
DIST. DE TICRAPO	46	-	-	-	14	17	15	-	-	-	-	-	-
PROV. DE CHURCAMP	2 011	-	-	-	387	845	746	33	-	-	-	-	-
DIST. DE ANCO	314	-	-	-	30	109	146	29	-	-	-	-	-
DIST. DE CHINCHIHUASI	75	-	-	-	-	39	36	-	-	-	-	-	-
DIST. DE CHURCAMP	386	-	-	-	94	164	128	-	-	-	-	-	-
DIST. DE COSME	58	-	-	-	18	27	13	-	-	-	-	-	-
DIST. DE EL CARMEN	275	-	-	-	60	87	128	-	-	-	-	-	-
DIST. DE LA MERCED	16	-	-	-	-	-	12	4	-	-	-	-	-
DIST. DE LOCROJA	310	-	-	-	73	120	117	-	-	-	-	-	-
DIST. DE PACHAMARCA	185	-	-	-	-	80	105	-	-	-	-	-	-
DIST. DE PAUCARBAMBA	301	-	-	-	69	171	61	-	-	-	-	-	-
DIST. DE SAN MIGUEL DE MAYOCC	25	-	-	-	7	18	-	-	-	-	-	-	-
DIST. DE SAN PEDRO DE CORIS	66	-	-	-	36	30	-	-	-	-	-	-	-
PROV. DE HUANCVELICA	6 349	-	5	1 270	3 430	1 469	175	-	-	-	-	-	-
DIST. DE ACOBAMBILLA	201	-	-	-	101	100	-	-	-	-	-	-	-
DIST. DE ACORIA	1 566	-	-	351	902	313	-	-	-	-	-	-	-
DIST. DE ASCENCION	44	-	-	8	17	19	-	-	-	-	-	-	-
DIST. DE CONAYCA	145	-	-	10	69	53	13	-	-	-	-	-	-
DIST. DE CUENCA	140	-	5	52	83	-	-	-	-	-	-	-	-
DIST. DE HUACHOCOLPA	68	-	-	13	46	9	-	-	-	-	-	-	-
DIST. DE HUANCVELICA	314	-	-	26	258	30	-	-	-	-	-	-	-
DIST. DE HUANDO	740	-	-	-	153	458	129	-	-	-	-	-	-
DIST. DE HUAYLLAHUARA	148	-	-	38	67	43	-	-	-	-	-	-	-
DIST. DE IZCUCHACA	43	-	-	21	22	-	-	-	-	-	-	-	-
DIST. DE LARIA	108	-	-	23	30	55	-	-	-	-	-	-	-
DIST. DE MANTA	195	-	-	122	73	-	-	-	-	-	-	-	-
DIST. DE MARISCAL CACERES	38	-	-	-	18	20	-	-	-	-	-	-	-
DIST. DE MOYA	147	-	-	60	87	-	-	-	-	-	-	-	-
DIST. DE NUEVO OCCORO	87	-	-	22	32	33	-	-	-	-	-	-	-
DIST. DE PALCA	166	-	-	7	112	39	8	-	-	-	-	-	-
DIST. DE PILCHACA	67	-	-	22	35	10	-	-	-	-	-	-	-
DIST. DE VILCA	202	-	-	-	110	92	-	-	-	-	-	-	-
DIST. DE YAULI	1 930	-	-	495	1 215	195	25	-	-	-	-	-	-
PROV. DE HUAYTARA	895	-	3	5	61	160	395	269	2	-	-	-	-
DIST. DE AYAVI	36	-	-	-	-	11	16	9	-	-	-	-	-
DIST. DE CORDOVA	30	-	-	-	-	-	21	9	-	-	-	-	-
DIST. DE HUAYACUNDO ARMA	15	-	-	-	-	1	7	7	-	-	-	-	-
DIST. DE HUAYTARA	21	-	-	-	-	-	13	6	2	-	-	-	-
DIST. DE LARAMARCA	31	-	-	-	-	-	21	10	-	-	-	-	-
DIST. DE OCOYO	144	-	-	-	52	54	20	18	-	-	-	-	-

sigue...

continúa Cuadro N° 11

REGIÓN/PROVINCIA/ DISTRITO	TOTAL	Intenciones de Siembra											
		2012					2013						
		AGO	SET	OCT	NOV	DIC	ENE	FEB	MAR	ABR	MAY	JUN	JUL
DIST. DE PILPICHACA	20	-	3	5	7	5	-	-	-	-	-	-	-
DIST. DE QUERCO	74	-	-	-	-	13	47	14	-	-	-	-	-
DIST. DE QUITO-ARMA	36	-	-	-	2	16	14	4	-	-	-	-	-
DIST. DE SAN ANTONIO DE CUSICANCHA	62	-	-	-	-	3	28	31	-	-	-	-	-
DIST. DE SAN FRANCISCO DE SANGAYAICO	32	-	-	-	-	24	8	-	-	-	-	-	-
DIST. DE SAN ISIDRO	102	-	-	-	-	-	39	63	-	-	-	-	-
DIST. DE SANTIAGO DE CHOCORVOS	156	-	-	-	-	-	95	61	-	-	-	-	-
DIST. DE SANTIAGO DE QUIRAHUARA	45	-	-	-	-	7	29	9	-	-	-	-	-
DIST. DE SANTO DOMINGO DE CAPILLAS	43	-	-	-	-	11	16	16	-	-	-	-	-
DIST. DE TAMBO	48	-	-	-	-	15	21	12	-	-	-	-	-
PROV. DE TAYACAJA	3 268	-	70	331	1 087	870	665	206	30	9	-	-	-
DIST. DE ACOSTAMBO	469	-	-	19	351	95	4	-	-	-	-	-	-
DIST. DE ACRAQUIA	162	-	-	-	52	73	35	2	-	-	-	-	-
DIST. DE AHUAYCHA	245	-	-	28	93	92	32	-	-	-	-	-	-
DIST. DE COLCABAMBA	724	-	-	-	104	154	334	132	-	-	-	-	-
DIST. DE DANIEL HERNANDEZ	220	-	-	-	-	125	95	-	-	-	-	-	-
DIST. DE HUACHOCOLPA	20	-	-	-	12	8	-	-	-	-	-	-	-
DIST. DE HUARIBAMBA	106	-	-	-	7	13	23	32	26	5	-	-	-
DIST. DE ÑAHUIMPUQUIO	331	-	10	116	182	23	-	-	-	-	-	-	-
DIST. DE PAMPAS	505	-	45	110	155	108	50	37	-	-	-	-	-
DIST. DE PAZOS	124	-	15	53	36	9	-	3	4	4	-	-	-
DIST. DE QUISHUAR	24	-	-	-	5	15	4	-	-	-	-	-	-
DIST. DE SALCABAMBA	204	-	-	-	49	94	61	-	-	-	-	-	-
DIST. DE SALCAHUASI	30	-	-	3	14	11	2	-	-	-	-	-	-
DIST. DE SAN MARCOS DE ROCCHAC	41	-	-	2	10	19	10	-	-	-	-	-	-
DIST. DE SURCUBAMBA	27	-	-	-	6	14	7	-	-	-	-	-	-
DIST. DE TINTAY PUNCU	36	-	-	-	11	17	8	-	-	-	-	-	-
REGION HUANUCO	7 055	5	2	61	1 015	2 611	2 282	930	143	6	-	-	-
PROV. DE AMBO	709	-	-	-	5	172	327	178	27	-	-	-	-
DIST. DE AMBO	118	-	-	-	5	45	54	14	-	-	-	-	-
DIST. DE CAYNA	22	-	-	-	-	2	15	5	-	-	-	-	-
DIST. DE COLPAS	7	-	-	-	-	1	6	-	-	-	-	-	-
DIST. DE CONCHAMARCA	135	-	-	-	-	30	54	47	4	-	-	-	-
DIST. DE HUACAR	87	-	-	-	-	-	32	42	13	-	-	-	-
DIST. DE SAN FRANCISCO	30	-	-	-	-	4	14	12	-	-	-	-	-
DIST. DE SAN RAFAEL	290	-	-	-	-	85	142	53	10	-	-	-	-
DIST. DE TOMAY KICHWA	20	-	-	-	-	5	10	5	-	-	-	-	-
PROV. DE DOS DE MAYO	1 241	-	-	35	225	541	371	65	4	-	-	-	-
DIST. DE CHUQUIS	215	-	-	-	56	102	57	-	-	-	-	-	-
DIST. DE LA UNION	41	-	-	-	14	18	9	-	-	-	-	-	-
DIST. DE MARIAS	137	-	-	8	53	53	23	-	-	-	-	-	-
DIST. DE PACHAS	302	-	-	22	44	120	97	19	-	-	-	-	-
DIST. DE QUIVILLA	71	-	-	-	5	21	31	14	-	-	-	-	-
DIST. DE RIPAN	162	-	-	5	41	74	39	3	-	-	-	-	-
DIST. DE SHUNQUI	97	-	-	-	4	43	43	7	-	-	-	-	-
DIST. DE SILLAPATA	89	-	-	-	2	28	37	18	4	-	-	-	-
DIST. DE YANAS	127	-	-	-	6	82	35	4	-	-	-	-	-
PROV. DE HUACAYBAMBA	461	-	-	-	-	166	232	60	3	-	-	-	-
DIST. DE CANCHABAMBA	52	-	-	-	-	-	42	10	-	-	-	-	-
DIST. DE COCHABAMBA	25	-	-	-	-	-	22	3	-	-	-	-	-
DIST. DE HUACAYBAMBA	114	-	-	-	-	-	76	35	3	-	-	-	-
DIST. DE PINRA	270	-	-	-	-	166	92	12	-	-	-	-	-
PROV. DE HUAMALIES	2 200	-	-	-	318	843	614	327	92	6	-	-	-
DIST. DE ARANCAY	42	-	-	-	-	5	12	18	7	-	-	-	-
DIST. DE CHAVIN DE PARIARCA	64	-	-	-	-	3	11	26	18	6	-	-	-
DIST. DE JACAS GRANDE	320	-	-	-	-	12	151	100	57	-	-	-	-
DIST. DE JIRCAN	31	-	-	-	-	-	14	11	6	-	-	-	-
DIST. DE LLATA	442	-	-	-	103	225	92	22	-	-	-	-	-

sigue...

continúa Cuadro N° 11

REGIÓN/PROVINCIA/ DISTRITO	TOTAL	Intenciones de Siembra											
		2012					2013						
		AGO	SET	OCT	NOV	DIC	ENE	FEB	MAR	ABR	MAY	JUN	JUL
DIST. DE MIRAFLORES	221	-	-	-	44	97	56	24	-	-	-	-	-
DIST. DE PUNCHAO	192	-	-	-	37	97	42	16	-	-	-	-	-
DIST. DE PUÑOS	460	-	-	-	52	205	139	64	-	-	-	-	-
DIST. DE SINGA	390	-	-	-	82	198	77	33	-	-	-	-	-
DIST. DE TANTAMAYO	38	-	-	-	-	1	20	13	4	-	-	-	-
PROV. DE HUANUCO	810	5	2	9	86	204	286	201	17	-	-	-	-
DIST. DE AMARILIS	26	-	-	-	-	11	11	4	-	-	-	-	-
DIST. DE HUANUCO	14	-	-	-	-	-	8	6	-	-	-	-	-
DIST. DE MARGOS	463	5	2	9	67	104	153	114	9	-	-	-	-
DIST. DE PILCOMARCA	4	-	-	-	-	-	2	2	-	-	-	-	-
DIST. DE QUISQUI	36	-	-	-	-	8	15	13	-	-	-	-	-
DIST. DE SAN PEDRO DE CHAULAN	132	-	-	-	-	34	58	40	-	-	-	-	-
DIST. DE SANTA MARIA DEL VALLE	12	-	-	-	2	6	4	-	-	-	-	-	-
DIST. DE YACUS	62	-	-	-	5	20	15	17	5	-	-	-	-
DIST. DE YARUMAYO	61	-	-	-	12	21	20	5	3	-	-	-	-
PROV. DE LAURICOCHA	365	-	-	-	306	59	-	-	-	-	-	-	-
DIST. DE BAÑOS	24	-	-	-	24	-	-	-	-	-	-	-	-
DIST. DE JESUS	35	-	-	-	33	2	-	-	-	-	-	-	-
DIST. DE JIVIA	34	-	-	-	30	4	-	-	-	-	-	-	-
DIST. DE RONDOS	196	-	-	-	160	36	-	-	-	-	-	-	-
DIST. DE SAN FRANCISCO DE ASIS	61	-	-	-	48	13	-	-	-	-	-	-	-
DIST. DE SAN MIGUEL DE CAURI	15	-	-	-	11	4	-	-	-	-	-	-	-
PROV. DE MARAÑON	425	-	-	-	30	269	118	8	-	-	-	-	-
DIST. DE HUACRACHUCO	367	-	-	-	30	233	104	-	-	-	-	-	-
DIST. DE SAN BUENAVENTURA	58	-	-	-	-	36	14	8	-	-	-	-	-
PROV. DE YAROWILCA	844	-	-	17	45	357	334	91	-	-	-	-	-
DIST. DE APARICIO POMARES	182	-	-	-	-	33	94	55	-	-	-	-	-
DIST. DE CAHUAC	45	-	-	-	9	6	13	17	-	-	-	-	-
DIST. DE CHACABAMBA	55	-	-	-	13	28	9	5	-	-	-	-	-
DIST. DE CHAVINILLO	144	-	-	14	9	79	42	-	-	-	-	-	-
DIST. DE CHORAS	141	-	-	-	-	76	65	-	-	-	-	-	-
DIST. DE JACAS CHICO	32	-	-	3	-	13	16	-	-	-	-	-	-
DIST. DE OBAS	195	-	-	-	14	90	77	14	-	-	-	-	-
DIST. DE PAMPAMARCA	50	-	-	-	-	32	18	-	-	-	-	-	-
REGION ICA	101	-	-	-	18	46	30	7	-	-	-	-	-
PROV. DE CHINCHA	98	-	-	-	18	46	27	7	-	-	-	-	-
DIST. DE CHAVIN	36	-	-	-	3	12	14	7	-	-	-	-	-
DIST. DE SAN JUAN DE YANAC	28	-	-	-	5	16	7	-	-	-	-	-	-
DIST. DE SAN PEDRO DE HUACARPANA	34	-	-	-	10	18	6	-	-	-	-	-	-
PROV. DE PALPA	3	-	-	-	-	-	3	-	-	-	-	-	-
DIST. DE TIBILLO	3	-	-	-	-	-	3	-	-	-	-	-	-
REGION JUNIN	11 131	-	108	2 015	6 152	2 697	156	3	-	-	-	-	-
PROV. DE CHUPACA	1 543	-	17	279	678	561	8	-	-	-	-	-	-
DIST. DE AHUAC	202	-	-	35	107	60	-	-	-	-	-	-	-
DIST. DE CHONGOS BAJO	179	-	-	21	78	80	-	-	-	-	-	-	-
DIST. DE CHUPACA	139	-	-	26	46	67	-	-	-	-	-	-	-
DIST. DE HUACHAC	205	-	-	43	91	63	8	-	-	-	-	-	-
DIST. DE HUAMANCACA CHICO	53	-	5	18	23	7	-	-	-	-	-	-	-
DIST. DE SAN JUAN DE ISCOS	132	-	-	38	50	44	-	-	-	-	-	-	-
DIST. DE SAN JUAN DE JARPA	365	-	2	56	174	133	-	-	-	-	-	-	-
DIST. DE TRES DE DICIEMBRE	71	-	-	-	32	39	-	-	-	-	-	-	-
DIST. DE YANACANCHA	197	-	10	42	77	68	-	-	-	-	-	-	-
PROV. DE CONCEPCION	1 759	-	-	194	872	648	43	2	-	-	-	-	-
DIST. DE ACO	460	-	-	70	245	145	-	-	-	-	-	-	-
DIST. DE ANDAMARCA	1	-	-	-	-	-	1	-	-	-	-	-	-
DIST. DE CHAMBARA	391	-	-	28	175	176	12	-	-	-	-	-	-
DIST. DE COMAS	6	-	-	-	-	-	4	2	-	-	-	-	-
DIST. DE HEROINAS TOLEDO	3	-	-	1	1	-	1	-	-	-	-	-	-

sigue...

continúa Cuadro N° 11

REGIÓN/PROVINCIA/ DISTRITO	TOTAL	Intenciones de Siembra											
		2012					2013						
		AGO	SET	OCT	NOV	DIC	ENE	FEB	MAR	ABR	MAY	JUN	JUL
DIST. DE MANZANARES	50	-	-	5	20	20	5	-	-	-	-	-	-
DIST. DE MATAHUASI	2	-	-	-	2	-	-	-	-	-	-	-	-
DIST. DE MITO	190	-	-	55	65	50	20	-	-	-	-	-	-
DIST. DE ORCOTUNA	300	-	-	-	147	153	-	-	-	-	-	-	-
DIST. DE SAN JOSE DE QUERO	348	-	-	35	213	100	-	-	-	-	-	-	-
DIST. DE SANTA ROSA DE OCOPA	8	-	-	-	4	4	-	-	-	-	-	-	-
PROV. DE HUANCAYO	3 527	-	5	229	2 541	728	24	-	-	-	-	-	-
DIST. DE CARHUACALLANGA	96	-	-	21	62	13	-	-	-	-	-	-	-
DIST. DE CHACAPAMPA	343	-	-	-	302	41	-	-	-	-	-	-	-
DIST. DE CHICCHE	194	-	-	-	194	-	-	-	-	-	-	-	-
DIST. DE CHILCA	22	-	-	-	8	14	-	-	-	-	-	-	-
DIST. DE CHONGOS ALTO	202	-	-	-	172	30	-	-	-	-	-	-	-
DIST. DE CHUPURO	52	-	-	-	40	12	-	-	-	-	-	-	-
DIST. DE COLCA	454	-	-	-	432	22	-	-	-	-	-	-	-
DIST. DE CULLHUAS	232	-	-	37	120	75	-	-	-	-	-	-	-
DIST. DE EL TAMBO	180	-	-	47	100	33	-	-	-	-	-	-	-
DIST. DE HUACRAPUQUIO	237	-	-	-	78	159	-	-	-	-	-	-	-
DIST. DE HUALHUAS	21	-	-	-	11	10	-	-	-	-	-	-	-
DIST. DE HUANCAN	12	-	-	-	3	9	-	-	-	-	-	-	-
DIST. DE HUANCAYO	26	-	-	-	11	15	-	-	-	-	-	-	-
DIST. DE HUASICANCHA	116	-	-	-	116	-	-	-	-	-	-	-	-
DIST. DE HUAYUCACHI	35	-	-	-	8	27	-	-	-	-	-	-	-
DIST. DE INGENIO	18	-	-	10	7	1	-	-	-	-	-	-	-
DIST. DE PARIAHUANCA	169	-	-	-	169	-	-	-	-	-	-	-	-
DIST. DE PILCOMAYO	28	-	-	-	14	14	-	-	-	-	-	-	-
DIST. DE PUCARA	457	-	-	-	457	-	-	-	-	-	-	-	-
DIST. DE QUICHUAY	11	-	-	-	6	5	-	-	-	-	-	-	-
DIST. DE QUILCAS	22	-	2	13	5	-	2	-	-	-	-	-	-
DIST. DE SAN AGUSTIN	40	-	-	11	29	-	-	-	-	-	-	-	-
DIST. DE SAN JERONIMO DE TUNAN	16	-	-	10	6	-	-	-	-	-	-	-	-
DIST. DE SAÑO	29	-	3	17	6	1	2	-	-	-	-	-	-
DIST. DE SAPALLANGA	175	-	-	-	45	130	-	-	-	-	-	-	-
DIST. DE SICAYA	309	-	-	63	128	98	20	-	-	-	-	-	-
DIST. DE VIQUES	31	-	-	-	12	19	-	-	-	-	-	-	-
PROV. DE JAUJA	3 905	-	7	1 149	1 939	733	77	-	-	-	-	-	-
DIST. DE ACOLLA	1 133	-	-	383	427	251	72	-	-	-	-	-	-
DIST. DE APATA	39	-	3	10	14	12	-	-	-	-	-	-	-
DIST. DE ATAURA	25	-	-	-	10	15	-	-	-	-	-	-	-
DIST. DE CANCHAYLLO	20	-	-	15	5	-	-	-	-	-	-	-	-
DIST. DE CURICACA	27	-	-	5	22	-	-	-	-	-	-	-	-
DIST. DE EL MANTARO	22	-	-	13	9	-	-	-	-	-	-	-	-
DIST. DE HUAMALI	42	-	-	26	16	-	-	-	-	-	-	-	-
DIST. DE HUARIPAMPA	26	-	-	-	14	12	-	-	-	-	-	-	-
DIST. DE HUERTAS	125	-	-	-	70	55	-	-	-	-	-	-	-
DIST. DE JANJAILLO	105	-	-	20	80	5	-	-	-	-	-	-	-
DIST. DE JAUJA	95	-	-	10	28	57	-	-	-	-	-	-	-
DIST. DE JULCAN	6	-	-	-	6	-	-	-	-	-	-	-	-
DIST. DE LEONOR ORDOÑEZ	25	-	-	-	16	9	-	-	-	-	-	-	-
DIST. DE LLOCLLAPAMPA	17	-	-	4	11	2	-	-	-	-	-	-	-
DIST. DE MARCO	276	-	-	-	226	50	-	-	-	-	-	-	-
DIST. DE MASMA	46	-	-	21	25	-	-	-	-	-	-	-	-
DIST. DE MASMA CHICCHE	14	-	-	14	-	-	-	-	-	-	-	-	-
DIST. DE MOLINOS	10	-	-	5	5	-	-	-	-	-	-	-	-
DIST. DE MUQUI	12	-	-	-	4	8	-	-	-	-	-	-	-
DIST. DE MUQUIYAUYO	20	-	-	-	10	10	-	-	-	-	-	-	-
DIST. DE PACA	47	-	4	28	15	-	-	-	-	-	-	-	-
DIST. DE PACCHA	248	-	-	54	138	54	2	-	-	-	-	-	-
DIST. DE PANCAN	35	-	-	-	26	9	-	-	-	-	-	-	-

sigue...

continúa Cuadro N° 11

REGIÓN/PROVINCIA/ DISTRITO	TOTAL	Intenciones de Siembra											
		2012					2013						
		AGO	SET	OCT	NOV	DIC	ENE	FEB	MAR	ABR	MAY	JUN	JUL
DIST. DE PARCO	68	-	-	10	35	23	-	-	-	-	-	-	-
DIST. DE POMACANCHA	461	-	-	360	101	-	-	-	-	-	-	-	-
DIST. DE RICRAN	27	-	-	6	21	-	-	-	-	-	-	-	-
DIST. DE SAN LORENZO	64	-	-	9	25	30	-	-	-	-	-	-	-
DIST. DE SAN PEDRO DE CHUNAN	30	-	-	2	21	7	-	-	-	-	-	-	-
DIST. DE SAUSA	18	-	-	-	3	12	3	-	-	-	-	-	-
DIST. DE SINCOS	507	-	-	63	344	100	-	-	-	-	-	-	-
DIST. DE TUNAN MARCA	164	-	-	87	75	2	-	-	-	-	-	-	-
DIST. DE YAULI	31	-	-	4	27	-	-	-	-	-	-	-	-
DIST. DE YAUYOS	120	-	-	-	110	10	-	-	-	-	-	-	-
PROV. DE TARMA	350	-	54	142	122	27	4	1	-	-	-	-	-
DIST. DE ACOBAMBA	56	-	-	29	25	2	-	-	-	-	-	-	-
DIST. DE HUARICOLCA	47	-	-	29	14	4	-	-	-	-	-	-	-
DIST. DE HUASAHUASI	11	-	-	6	5	-	-	-	-	-	-	-	-
DIST. DE LA UNION	19	-	-	8	11	-	-	-	-	-	-	-	-
DIST. DE PALCA	27	-	-	4	13	5	4	1	-	-	-	-	-
DIST. DE PALCAMAYO	48	-	30	17	1	-	-	-	-	-	-	-	-
DIST. DE SAN PEDRO DE CAJAS	13	-	2	7	4	-	-	-	-	-	-	-	-
DIST. DE TAPO	64	-	7	9	32	16	-	-	-	-	-	-	-
DIST. DE TARMA	65	-	15	33	17	-	-	-	-	-	-	-	-
PROV. DE YAULI	47	-	25	22	-	-	-	-	-	-	-	-	-
DIST. DE CHACAPALPA	20	-	12	8	-	-	-	-	-	-	-	-	-
DIST. DE HUAY-HUAY	10	-	6	4	-	-	-	-	-	-	-	-	-
DIST. DE LA OROYA	8	-	-	8	-	-	-	-	-	-	-	-	-
DIST. DE SANTA ROSA DE SACCO	3	-	3	-	-	-	-	-	-	-	-	-	-
DIST. DE SUITUCANCHA	6	-	4	2	-	-	-	-	-	-	-	-	-
REGION LA LIBERTAD	32 582	24	6	1 015	2 891	8 118	12 217	5 963	2 243	101	-	4	-
PROV. DE BOLIVAR	1 275	-	-	-	-	249	335	371	272	48	-	-	-
DIST. DE BAMBAMARCA	246	-	-	-	-	62	45	54	65	20	-	-	-
DIST. DE BOLIVAR	402	-	-	-	-	75	112	130	85	-	-	-	-
DIST. DE CONDORMARCA	127	-	-	-	-	23	48	36	14	6	-	-	-
DIST. DE LONGOTEA	94	-	-	-	-	25	22	29	18	-	-	-	-
DIST. DE UCHUMARCA	243	-	-	-	-	42	52	72	55	22	-	-	-
DIST. DE UCUNCHA	163	-	-	-	-	22	56	50	35	-	-	-	-
PROV. DE GRAN CHIMU	104	-	-	-	-	-	39	65	-	-	-	-	-
DIST. DE CASCAS	20	-	-	-	-	-	-	20	-	-	-	-	-
DIST. DE LUCMA	39	-	-	-	-	-	19	20	-	-	-	-	-
DIST. DE MARMOT	6	-	-	-	-	-	-	6	-	-	-	-	-
DIST. DE SAYAPULLO	39	-	-	-	-	-	20	19	-	-	-	-	-
PROV. DE JULCAN	8 660	-	-	-	540	3 750	4 340	30	-	-	-	-	-
DIST. DE CALAMARCA	2 500	-	-	-	160	1 030	1 310	-	-	-	-	-	-
DIST. DE CARABAMBA	1 840	-	-	-	380	1 080	350	30	-	-	-	-	-
DIST. DE HUASO	1 980	-	-	-	-	760	1 220	-	-	-	-	-	-
DIST. DE JULCAN	2 340	-	-	-	-	880	1 460	-	-	-	-	-	-
PROV. DE OTUZCO	3 337	-	-	-	-	481	1 523	1 158	175	-	-	-	-
DIST. DE AGALLPAMPA	650	-	-	-	-	110	323	199	18	-	-	-	-
DIST. DE CHARAT	21	-	-	-	-	-	13	8	-	-	-	-	-
DIST. DE HUARANCHAL	29	-	-	-	-	-	10	19	-	-	-	-	-
DIST. DE LA CUESTA	43	-	-	-	-	-	27	16	-	-	-	-	-
DIST. DE MACHE	385	-	-	-	-	38	181	149	17	-	-	-	-
DIST. DE OTUZCO	886	-	-	-	-	138	361	304	83	-	-	-	-
DIST. DE PARANDAY	110	-	-	-	-	34	55	21	-	-	-	-	-
DIST. DE SALPO	650	-	-	-	-	150	308	170	22	-	-	-	-
DIST. DE SINSICAP	356	-	-	-	-	-	120	201	35	-	-	-	-
DIST. DE USQUIL	207	-	-	-	-	11	125	71	-	-	-	-	-
PROV. DE PACASMAYO	34	24	6	-	-	-	-	-	-	-	-	4	-
DIST. DE JEQUETEPEQUE	30	24	6	-	-	-	-	-	-	-	-	-	-
DIST. DE SAN PEDRO DE LLOC	4	-	-	-	-	-	-	-	-	-	-	-	4

sigue...

continúa Cuadro N° 11

REGIÓN/PROVINCIA/ DISTRITO	TOTAL	Intenciones de Siembra											
		2012					2013						
		AGO	SET	OCT	NOV	DIC	ENE	FEB	MAR	ABR	MAY	JUN	JUL
PROV. DE PATAZ	3 742	-	-	-	-	1 036	1 227	931	548	-	-	-	-
DIST. DE BULDIBUYO	76	-	-	-	-	32	26	18	-	-	-	-	
DIST. DE CHILLIA	46	-	-	-	-	-	5	25	16	-	-	-	
DIST. DE HUANCASPATA	438	-	-	-	-	99	130	115	94	-	-	-	
DIST. DE HUAYLILLAS	80	-	-	-	-	-	33	28	19	-	-	-	
DIST. DE HUAYO	18	-	-	-	-	-	-	9	9	-	-	-	
DIST. DE PARCOY	20	-	-	-	-	-	-	10	10	-	-	-	
DIST. DE PATAZ	10	-	-	-	-	-	-	5	5	-	-	-	
DIST. DE PIAS	10	-	-	-	-	-	-	5	5	-	-	-	
DIST. DE SANTIAGO DE CHALLAS	236	-	-	-	-	69	105	62	-	-	-	-	
DIST. DE TAURIJA	174	-	-	-	-	56	73	45	-	-	-	-	
DIST. DE TAYABAMBA	2 460	-	-	-	-	730	790	550	390	-	-	-	
DIST. DE URPAY	174	-	-	-	-	50	65	59	-	-	-	-	
PROV. DE SANCHEZ CARRION	5 818	-	-	-	-	231	1 968	2 449	1 117	53	-	-	
DIST. DE CHUGAY	505	-	-	-	-	-	194	285	26	-	-	-	
DIST. DE COCHORCO	98	-	-	-	-	-	33	31	34	-	-	-	
DIST. DE CURGOS	614	-	-	-	-	-	230	255	129	-	-	-	
DIST. DE HUAMACHUCO	1 700	-	-	-	-	165	1 045	455	35	-	-	-	
DIST. DE MARCABAL	597	-	-	-	-	-	83	381	133	-	-	-	
DIST. DE SANAGORAN	1 158	-	-	-	-	-	46	553	506	53	-	-	
DIST. DE SARIN	1 016	-	-	-	-	49	294	427	246	-	-	-	
DIST. DE SARTIMBAMBA	130	-	-	-	-	17	43	62	8	-	-	-	
PROV. DE SANTIAGO DE CHUCO	9 612	-	-	1 015	2 351	2 371	2 785	959	131	-	-	-	
DIST. DE ANGASMARCA	410	-	-	-	-	54	255	101	-	-	-	-	
DIST. DE CACHICADAN	1 362	-	-	320	120	154	555	213	-	-	-	-	
DIST. DE MOLLEBAMBA	185	-	-	-	-	55	110	20	-	-	-	-	
DIST. DE MOLLEPATA	180	-	-	-	-	10	90	80	-	-	-	-	
DIST. DE QUIRUVILCA	1 564	-	-	346	251	242	645	80	-	-	-	-	
DIST. DE SANTA CRUZ DE CHUCA	1 310	-	-	-	370	640	300	-	-	-	-	-	
DIST. DE SANTIAGO DE CHUCO	4 036	-	-	349	1 610	1 141	525	280	131	-	-	-	
DIST. DE SITABAMBA	565	-	-	-	-	75	305	185	-	-	-	-	
REGION LAMBAYEQUE	200	-	-	-	-	10	45	60	74	11	-	-	
PROV. DE FERREÑAFE	145	-	-	-	-	10	45	60	30	-	-	-	
DIST. DE CAÑARIS	95	-	-	-	-	-	15	50	30	-	-	-	
DIST. DE INCAHUASI	50	-	-	-	-	10	30	10	-	-	-	-	
PROV. DE LAMBAYEQUE	55	-	-	-	-	-	-	-	44	11	-	-	
DIST. DE SALAS	55	-	-	-	-	-	-	-	44	11	-	-	
REGION LIMA	804	-	-	5	11	144	379	229	32	4	-	-	
PROV. DE CAJATAMBO	349	-	-	-	-	37	183	129	-	-	-	-	
DIST. DE CAJATAMBO	97	-	-	-	-	11	51	35	-	-	-	-	
DIST. DE COPA	55	-	-	-	-	-	29	26	-	-	-	-	
DIST. DE GORGOR	129	-	-	-	-	26	66	37	-	-	-	-	
DIST. DE HUANCAPON	56	-	-	-	-	-	32	24	-	-	-	-	
DIST. DE MANAS	12	-	-	-	-	-	5	7	-	-	-	-	
PROV. DE CANTA	12	-	-	-	-	1	8	3	-	-	-	-	
DIST. DE HUAMANTANGA	12	-	-	-	-	1	8	3	-	-	-	-	
PROV. DE HUARACHIRI	90	-	-	-	1	20	52	17	-	-	-	-	
DIST. DE CUENCA	6	-	-	-	-	1	5	-	-	-	-	-	
DIST. DE HUARACHIRI	8	-	-	-	1	6	1	-	-	-	-	-	
DIST. DE LAHUAYTAMBO	15	-	-	-	-	-	7	8	-	-	-	-	
DIST. DE LANGA	18	-	-	-	-	2	10	6	-	-	-	-	
DIST. DE MARIATANA	16	-	-	-	-	3	11	2	-	-	-	-	
DIST. DE SAN JUAN DE TANTARANICHE	2	-	-	-	-	2	-	-	-	-	-	-	
DIST. DE SAN LORENZO DE QUINTI	6	-	-	-	-	2	4	-	-	-	-	-	
DIST. DE SAN PEDRO DE HUANCAYRE	2	-	-	-	-	-	2	-	-	-	-	-	
DIST. DE SANGALLAYA	4	-	-	-	-	2	2	-	-	-	-	-	
DIST. DE SANTIAGO DE ANCHUCAYA	5	-	-	-	-	2	3	-	-	-	-	-	
DIST. DE SANTO DOMINGO DE LOS OLLEROS	8	-	-	-	-	-	7	1	-	-	-	-	

sigue...

continúa Cuadro N° 11

REGIÓN/PROVINCIA/ DISTRITO	TOTAL	Intenciones de Siembra											
		2012					2013						
		AGO	SET	OCT	NOV	DIC	ENE	FEB	MAR	ABR	MAY	JUN	JUL
PROV. DE HUAURA	46	-	-	-	-	-	16	23	7	-	-	-	-
DIST. DE AMBAR	22	-	-	-	-	-	5	10	7	-	-	-	-
DIST. DE CHECRAS	6	-	-	-	-	-	2	4	-	-	-	-	-
DIST. DE LEONCIO PRADO	7	-	-	-	-	-	3	4	-	-	-	-	-
DIST. DE PACCHO	8	-	-	-	-	-	4	4	-	-	-	-	-
DIST. DE SANTA LEONOR	3	-	-	-	-	-	2	1	-	-	-	-	-
PROV. DE OYON	45	-	-	2	8	2	11	15	7	-	-	-	-
DIST. DE CAUJUL	8	-	-	-	-	-	2	4	2	-	-	-	-
DIST. DE COCHAMARCA	17	-	-	-	-	-	6	7	4	-	-	-	-
DIST. DE NAVAN	8	-	-	-	-	-	3	4	1	-	-	-	-
DIST. DE OYON	5	-	-	-	5	-	-	-	-	-	-	-	-
DIST. DE PACHANGARA	7	-	-	2	3	2	-	-	-	-	-	-	-
PROV. DE YAUYOS	262	-	-	3	2	84	109	42	18	4	-	-	-
DIST. DE AYAUCA	7	-	-	-	-	2	5	-	-	-	-	-	-
DIST. DE AYAVIRI	9	-	-	-	-	2	3	2	2	-	-	-	-
DIST. DE AZANGARO	14	-	-	-	-	5	9	-	-	-	-	-	-
DIST. DE CACRA	3	-	-	-	-	3	-	-	-	-	-	-	-
DIST. DE CARANIA	12	-	-	-	-	7	5	-	-	-	-	-	-
DIST. DE CATAHUASI	7	-	-	-	-	7	-	-	-	-	-	-	-
DIST. DE CHOCOS	8	-	-	-	-	5	3	-	-	-	-	-	-
DIST. DE COCHAS	6	-	-	-	-	-	-	2	2	2	-	-	-
DIST. DE COLONIA	10	-	-	-	-	10	-	-	-	-	-	-	-
DIST. DE HONGOS	7	-	-	-	-	-	7	-	-	-	-	-	-
DIST. DE HUAMPARA	4	-	-	-	-	1	2	1	-	-	-	-	-
DIST. DE HUANCAYA	3	-	-	3	-	-	-	-	-	-	-	-	-
DIST. DE HUANGASCAR	5	-	-	-	-	3	2	-	-	-	-	-	-
DIST. DE HUANTAN	7	-	-	-	-	-	2	5	-	-	-	-	-
DIST. DE HUAÑEC	9	-	-	-	-	2	3	2	2	-	-	-	-
DIST. DE LARAOS	2	-	-	-	-	-	2	-	-	-	-	-	-
DIST. DE LINCHA	10	-	-	-	-	2	6	2	-	-	-	-	-
DIST. DE MADEAN	33	-	-	-	-	15	14	4	-	-	-	-	-
DIST. DE MIRAFLORES	5	-	-	-	-	-	5	-	-	-	-	-	-
DIST. DE OMAS	4	-	-	-	-	-	1	2	1	-	-	-	-
DIST. DE QUINCHES	24	-	-	-	-	-	8	7	7	2	-	-	-
DIST. DE SAN JOAQUIN	7	-	-	-	2	2	1	2	-	-	-	-	-
DIST. DE SAN PEDRO DE PILAS	2	-	-	-	-	-	1	1	-	-	-	-	-
DIST. DE TAURIPAMPA	16	-	-	-	-	-	4	8	4	-	-	-	-
DIST. DE TOMAS	5	-	-	-	-	2	3	-	-	-	-	-	-
DIST. DE TUPE	10	-	-	-	-	-	6	4	-	-	-	-	-
DIST. DE VIÑAC	25	-	-	-	-	11	14	-	-	-	-	-	-
DIST. DE VITIS	3	-	-	-	-	-	3	-	-	-	-	-	-
DIST. DE YAUYOS	5	-	-	-	-	5	-	-	-	-	-	-	-
REGION LIMA METROPOLITANA	5	5	-	-	-	-	-	-	-	-	-	-	-
PROV. DE LIMA	5	5	-	-	-	-	-	-	-	-	-	-	-
DIST. DE LA MOLINA	5	5	-	-	-	-	-	-	-	-	-	-	-
REGION MOQUEGUA	290	5	1	19	22	73	137	27	2	1	-	3	-
PROV. DE GENERAL SANCHEZ CERRO	207	-	1	15	19	71	93	2	2	1	-	3	-
DIST. DE CHOJATA	7	-	1	1	3	2	-	-	-	-	-	-	-
DIST. DE COALAQUE	11	-	-	-	-	4	4	-	2	-	-	1	-
DIST. DE ICHUÑA	16	-	-	14	2	-	-	-	-	-	-	-	-
DIST. DE LA CAPILLA	11	-	-	-	-	-	7	2	-	-	-	2	-
DIST. DE LLOQUE	4	-	-	-	4	-	-	-	-	-	-	-	-
DIST. DE MATALAQUE	18	-	-	-	-	9	9	-	-	-	-	-	-
DIST. DE OMATE	4	-	-	-	-	-	3	-	-	1	-	-	-
DIST. DE PUQUINA	23	-	-	-	-	-	23	-	-	-	-	-	-
DIST. DE QUINISTAQUILLAS	1	-	-	-	-	-	1	-	-	-	-	-	-
DIST. DE UBINAS	108	-	-	-	8	54	46	-	-	-	-	-	-
DIST. DE YUNGA	4	-	-	-	2	2	-	-	-	-	-	-	-

sigue...

continúa Cuadro N° 11

REGIÓN/PROVINCIA/ DISTRITO	TOTAL	Intenciones de Siembra											
		2012					2013						
		AGO	SET	OCT	NOV	DIC	ENE	FEB	MAR	ABR	MAY	JUN	JUL
PROV. DE MARISCAL NIETO	83	5	-	4	3	2	44	25	-	-	-	-	-
DIST. DE CARUMAS	25	-	-	-	-	-	16	9	-	-	-	-	-
DIST. DE CUCHUMBAYA	17	-	-	-	-	-	10	7	-	-	-	-	-
DIST. DE SAMEGUA	1	-	-	-	1	-	-	-	-	-	-	-	-
DIST. DE SAN CRISTOBAL	19	-	-	-	-	-	12	7	-	-	-	-	-
DIST. DE TORATA	21	5	-	4	2	2	6	2	-	-	-	-	-
REGION PASCO	289	-	-	-	-	51	138	82	18	-	-	-	-
PROV. DE DANIEL ALCIDES CARRION	38	-	-	-	-	26	12	-	-	-	-	-	-
DIST. DE PAUCAR	2	-	-	-	-	-	2	-	-	-	-	-	-
DIST. DE TAPUC	31	-	-	-	-	21	10	-	-	-	-	-	-
DIST. DE YANAHUANCA	5	-	-	-	-	5	-	-	-	-	-	-	-
PROV. DE PASCO	251	-	-	-	-	25	126	82	18	-	-	-	-
DIST. DE HUARIACA	130	-	-	-	-	25	61	34	10	-	-	-	-
DIST. DE PALLANCHACRA	100	-	-	-	-	-	58	42	-	-	-	-	-
DIST. DE SAN FRANCISCO DE ASIS DE YARUS	17	-	-	-	-	-	3	6	8	-	-	-	-
DIST. DE TICLACAYAN	4	-	-	-	-	-	4	-	-	-	-	-	-
REGION PIURA	375	-	-	-	5	4	24	146	98	88	10	-	-
PROV. DE AYABACA	195	-	-	-	-	-	1	68	73	48	5	-	-
DIST. DE AYABACA	15	-	-	-	-	-	1	-	14	-	-	-	-
DIST. DE LAGUNAS	45	-	-	-	-	-	-	-	45	-	-	-	-
DIST. DE PACAIPAMPA	116	-	-	-	-	-	-	68	8	40	-	-	-
DIST. DE SAPILLICA	19	-	-	-	-	-	-	-	6	8	5	-	-
PROV. DE HUANCABAMBA	110	-	-	-	5	4	13	70	18	-	-	-	-
DIST. DE EL CARMEN DE LA FRONTERA	9	-	-	-	-	-	-	9	-	-	-	-	-
DIST. DE HUANCABAMBA	49	-	-	-	5	4	8	27	5	-	-	-	-
DIST. DE HUARMACA	10	-	-	-	-	-	-	10	-	-	-	-	-
DIST. DE SAN MIGUEL DE EL FAIQUE	9	-	-	-	-	-	5	4	-	-	-	-	-
DIST. DE SONDOR	6	-	-	-	-	-	-	6	-	-	-	-	-
DIST. DE SONDORILLO	27	-	-	-	-	-	-	14	13	-	-	-	-
PROV. DE MORROPON	70	-	-	-	-	-	10	8	7	40	5	-	-
DIST. DE CHALACO	27	-	-	-	-	-	-	-	-	27	-	-	-
DIST. DE SANTO DOMINGO	13	-	-	-	-	-	-	-	7	6	-	-	-
DIST. DE YAMANGO	30	-	-	-	-	-	10	8	-	7	5	-	-
REGION PUNO	28 272	78	3 973	16 234	7 961	26	-	-	-	-	-	-	-
PROV. DE AZANGARO	4 936	-	120	2 600	2 216	-	-	-	-	-	-	-	-
DIST. DE ACHAYA	570	-	-	240	330	-	-	-	-	-	-	-	-
DIST. DE ARAPA	530	-	-	320	210	-	-	-	-	-	-	-	-
DIST. DE ASILLO	335	-	-	215	120	-	-	-	-	-	-	-	-
DIST. DE AZANGARO	550	-	-	370	180	-	-	-	-	-	-	-	-
DIST. DE CAMINACA	700	-	-	280	420	-	-	-	-	-	-	-	-
DIST. DE CHUPA	420	-	-	260	160	-	-	-	-	-	-	-	-
DIST. DE JOSE DOMINGO CHOQUEHUANCA	51	-	-	35	16	-	-	-	-	-	-	-	-
DIST. DE MUÑANI	80	-	30	50	-	-	-	-	-	-	-	-	-
DIST. DE SAMAN	940	-	90	340	510	-	-	-	-	-	-	-	-
DIST. DE SAN ANTON	80	-	-	50	30	-	-	-	-	-	-	-	-
DIST. DE SAN JOSE	100	-	-	70	30	-	-	-	-	-	-	-	-
DIST. DE SAN JUAN DE SALINAS	60	-	-	40	20	-	-	-	-	-	-	-	-
DIST. DE SANTIAGO DE PUPUJA	480	-	-	300	180	-	-	-	-	-	-	-	-
DIST. DE TIRAPATA	40	-	-	30	10	-	-	-	-	-	-	-	-
PROV. DE CARABAYA	173	56	87	30	-	-	-	-	-	-	-	-	-
DIST. DE AYAPATA	51	12	19	20	-	-	-	-	-	-	-	-	-
DIST. DE COASA	32	10	22	-	-	-	-	-	-	-	-	-	-
DIST. DE CORANI	33	12	21	-	-	-	-	-	-	-	-	-	-
DIST. DE CRUCERO	6	3	3	-	-	-	-	-	-	-	-	-	-
DIST. DE ITUATA	6	3	3	-	-	-	-	-	-	-	-	-	-
DIST. DE USICAYOS	45	16	19	10	-	-	-	-	-	-	-	-	-

sigue...

continúa Cuadro N° 11

REGIÓN/PROVINCIA/ DISTRITO	TOTAL	Intenciones de Siembra											
		2012					2013						
		AGO	SET	OCT	NOV	DIC	ENE	FEB	MAR	ABR	MAY	JUN	JUL
PROV. DE CHUCUITO	3 627	-	160	2 112	1 355	-	-	-	-	-	-	-	-
DIST. DE DESAGUADERO	90	-	10	60	20	-	-	-	-	-	-	-	-
DIST. DE HUACULLANI	138	-	20	98	20	-	-	-	-	-	-	-	-
DIST. DE JULI	1 170	-	-	560	610	-	-	-	-	-	-	-	-
DIST. DE KELLUYO	197	-	70	127	-	-	-	-	-	-	-	-	-
DIST. DE PISACOMA	92	-	-	77	15	-	-	-	-	-	-	-	-
DIST. DE POMATA	900	-	60	550	290	-	-	-	-	-	-	-	-
DIST. DE ZEPITA	1 040	-	-	640	400	-	-	-	-	-	-	-	-
PROV. DE EL COLLAO	4 676	22	607	3 355	692	-	-	-	-	-	-	-	-
DIST. DE CONDURIRI	19	-	5	14	-	-	-	-	-	-	-	-	-
DIST. DE ILAVE	3 300	-	153	2 455	692	-	-	-	-	-	-	-	-
DIST. DE PILCUYO	1 357	22	449	886	-	-	-	-	-	-	-	-	-
PROV. DE HUANCANE	5 735	-	1 320	2 580	1 815	20	-	-	-	-	-	-	-
DIST. DE HUANCANE	1 640	-	310	780	550	-	-	-	-	-	-	-	-
DIST. DE HUATASANI	320	-	-	170	150	-	-	-	-	-	-	-	-
DIST. DE INCHUPALLA	410	-	190	220	-	-	-	-	-	-	-	-	-
DIST. DE PUSI	640	-	200	320	120	-	-	-	-	-	-	-	-
DIST. DE ROSASPATA	620	-	100	250	270	-	-	-	-	-	-	-	-
DIST. DE TARACO	1 120	-	200	380	540	-	-	-	-	-	-	-	-
DIST. DE VILQUE CHICO	985	-	320	460	185	20	-	-	-	-	-	-	-
PROV. DE LAMPA	1 036	-	300	548	188	-	-	-	-	-	-	-	-
DIST. DE CABANILLA	102	-	-	69	33	-	-	-	-	-	-	-	-
DIST. DE CALAPUJA	230	-	100	130	-	-	-	-	-	-	-	-	-
DIST. DE LAMPA	175	-	-	77	98	-	-	-	-	-	-	-	-
DIST. DE NICASIO	425	-	200	205	20	-	-	-	-	-	-	-	-
DIST. DE PUCARA	104	-	-	67	37	-	-	-	-	-	-	-	-
PROV. DE MELGAR	424	-	4	272	142	6	-	-	-	-	-	-	-
DIST. DE ANTAUTA	17	-	-	13	4	-	-	-	-	-	-	-	-
DIST. DE AYAVIRI	42	-	-	39	3	-	-	-	-	-	-	-	-
DIST. DE CUPI	21	-	-	14	7	-	-	-	-	-	-	-	-
DIST. DE LLALLI	33	-	-	21	12	-	-	-	-	-	-	-	-
DIST. DE MACARI	92	-	-	43	43	6	-	-	-	-	-	-	-
DIST. DE NUÑO	57	-	-	37	20	-	-	-	-	-	-	-	-
DIST. DE ORURILLO	122	-	-	81	41	-	-	-	-	-	-	-	-
DIST. DE SANTA ROSA	17	-	4	8	5	-	-	-	-	-	-	-	-
DIST. DE UMACHIRI	23	-	-	16	7	-	-	-	-	-	-	-	-
PROV. DE MOHO	337	-	20	248	69	-	-	-	-	-	-	-	-
DIST. DE CONIMA	30	-	9	21	-	-	-	-	-	-	-	-	-
DIST. DE HUAYRAPATA	87	-	-	65	22	-	-	-	-	-	-	-	-
DIST. DE MOHO	180	-	-	133	47	-	-	-	-	-	-	-	-
DIST. DE TILALI	40	-	11	29	-	-	-	-	-	-	-	-	-
PROV. DE PUNO	4 333	-	58	3 025	1 250	-	-	-	-	-	-	-	-
DIST. DE ACORA	1 238	-	-	893	345	-	-	-	-	-	-	-	-
DIST. DE AMANTANI	45	-	8	27	10	-	-	-	-	-	-	-	-
DIST. DE ATUNCOLLA	190	-	-	150	40	-	-	-	-	-	-	-	-
DIST. DE CAPACHICA	380	-	-	255	125	-	-	-	-	-	-	-	-
DIST. DE CHUCUITO	320	-	50	190	80	-	-	-	-	-	-	-	-
DIST. DE COATA	355	-	-	240	115	-	-	-	-	-	-	-	-
DIST. DE HUATA	285	-	-	180	105	-	-	-	-	-	-	-	-
DIST. DE MAÑAZO	280	-	-	205	75	-	-	-	-	-	-	-	-
DIST. DE PAUCARCOLLA	290	-	-	220	70	-	-	-	-	-	-	-	-
DIST. DE PICHACANI	65	-	-	65	-	-	-	-	-	-	-	-	-
DIST. DE PLATERIA	370	-	-	240	130	-	-	-	-	-	-	-	-
DIST. DE PUNO	185	-	-	130	55	-	-	-	-	-	-	-	-
DIST. DE TIQUILLACA	125	-	-	80	45	-	-	-	-	-	-	-	-
DIST. DE VILQUE	205	-	-	150	55	-	-	-	-	-	-	-	-

sigue...

continúa Cuadro N° 11

REGIÓN/PROVINCIA/ DISTRITO	TOTAL	Intenciones de Siembra											
		2012					2013						
		AGO	SET	OCT	NOV	DIC	ENE	FEB	MAR	ABR	MAY	JUN	JUL
PROV. DE SAN ANTONIO DE PUTINA	257	-	-	107	150	-	-	-	-	-	-	-	-
DIST. DE PEDRO VILCA APAZA	70	-	-	30	40	-	-	-	-	-	-	-	-
DIST. DE PUTINA	110	-	-	40	70	-	-	-	-	-	-	-	-
DIST. DE QUILCAPUNCU	75	-	-	35	40	-	-	-	-	-	-	-	-
DIST. DE SINA	2	-	-	2	-	-	-	-	-	-	-	-	-
PROV. DE SAN ROMAN	1 935	-	1 110	815	10	-	-	-	-	-	-	-	-
DIST. DE CABANA	135	-	60	75	-	-	-	-	-	-	-	-	-
DIST. DE CABANILLAS	190	-	40	140	10	-	-	-	-	-	-	-	-
DIST. DE CARACOTO	750	-	460	290	-	-	-	-	-	-	-	-	-
DIST. DE JULIACA	860	-	550	310	-	-	-	-	-	-	-	-	-
PROV. DE YUNGUYO	803	-	187	542	74	-	-	-	-	-	-	-	-
DIST. DE ANAPIA	18	-	7	11	-	-	-	-	-	-	-	-	-
DIST. DE COPANI	291	-	83	199	9	-	-	-	-	-	-	-	-
DIST. DE CUTURAPI	57	-	14	38	5	-	-	-	-	-	-	-	-
DIST. DE OLLARAYA	73	-	17	56	-	-	-	-	-	-	-	-	-
DIST. DE TINICACHI	16	-	8	8	-	-	-	-	-	-	-	-	-
DIST. DE UNICACHI	33	-	12	21	-	-	-	-	-	-	-	-	-
DIST. DE YUNGUYO	315	-	46	209	60	-	-	-	-	-	-	-	-
REGION TACNA	15	-	-	-	-	9	6	-	-	-	-	-	-
PROV. DE TARATA	15	-	-	-	-	9	6	-	-	-	-	-	-
DIST. DE SITAJARA	14	-	-	-	-	8	6	-	-	-	-	-	-
DIST. DE SUSAPAYA	1	-	-	-	-	1	-	-	-	-	-	-	-

Intenciones de Siembra 2012-2013 Maíz amiláceo por Distrito

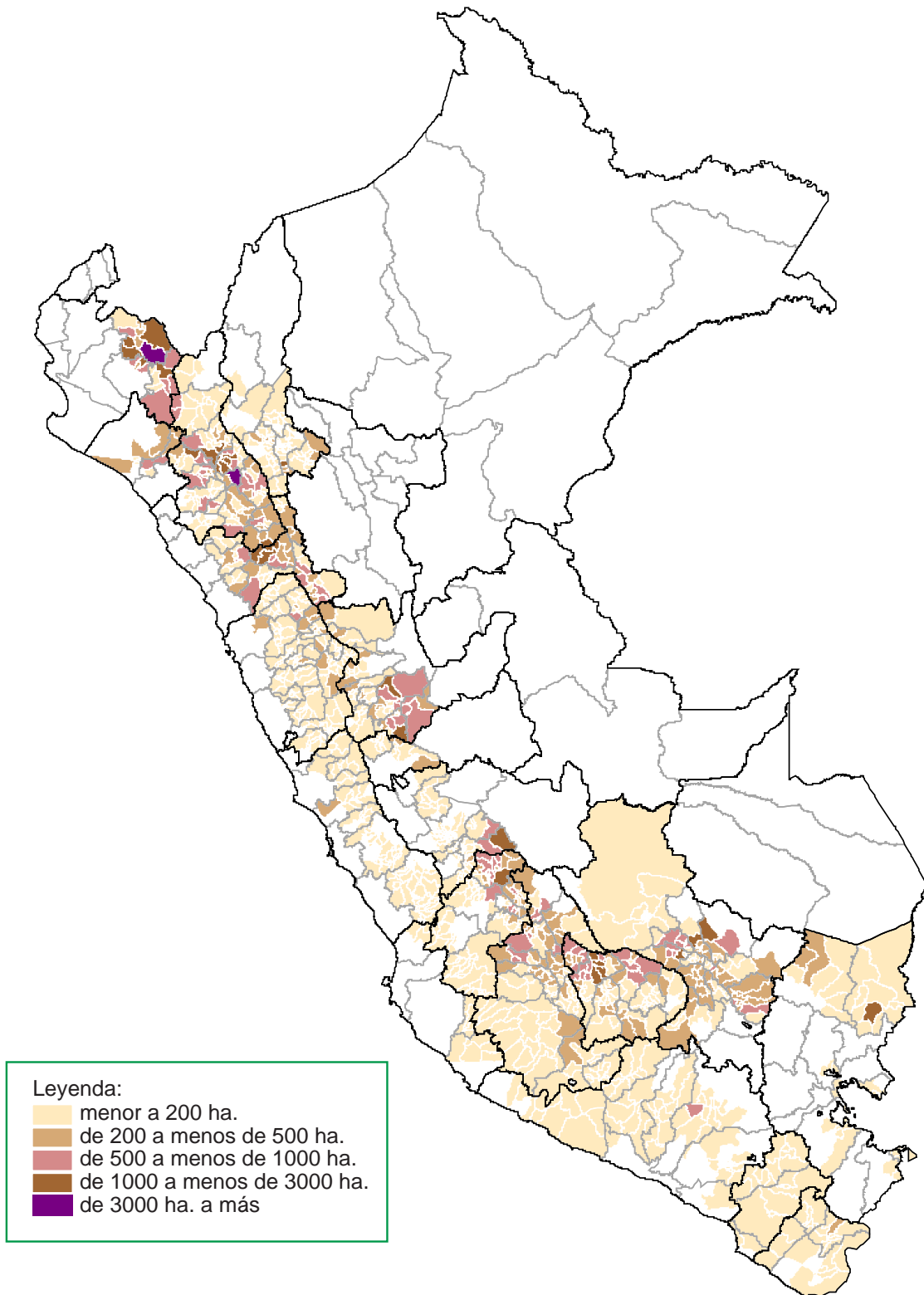

Cuadro N° 12
MAÍZ AMILÁCEO 1/: INTENCIONES DE SIEMBRA CAMPAÑA 2012-13 Y
SIEMBRAS EJECUTADAS EN LAS TRES ÚLTIMAS CAMPAÑAS
 (ha.)

REGION	Intenciones de Siembra 2012-13			Campaña agrícola			Variación (Int./ 11-12)	
	Estimado	Máximo	Mínimo	2009-2010	2010-2011	2011-2012 e/	%	(ha.)
TOTAL	224 812	261 206	191 060	206 053	209 892	217 602	3,3	7 210
CAJAMARCA	45 311	50 121	41 157	41 277	38 335	42 759	6,0	2 552
CUSCO	26 861	29 688	24 250	25 908	26 788	26 345	2,0	516
APURIMAC	24 257	27 969	20 465	25 516	26 742	24 930	-2,7	-673
AYACUCHO	20 183	24 234	16 766	18 079	18 441	19 404	4,0	779
HUANCAVELICA	18 562	20 958	16 371	13 175	13 784	17 750	4,6	812
PIURA	18 495	23 077	13 896	14 617	18 852	17 833	3,7	662
LA LIBERTAD	15 778	17 903	13 373	14 532	13 362	14 341	10,0	1 438
HUANUCO	15 935	19 694	13 012	14 188	14 418	16 286	-2,2	-351
ANCASH	10 312	12 538	8 139	10 117	10 527	9 980	3,3	332
JUNIN	7 822	9 319	6 787	8 493	8 538	8 256	-5,3	-434
AMAZONAS	6 747	7 818	5 445	6 041	7 657	7 846	-14,0	-1 099
PUNO	3 186	4 058	2 648	3 666	3 663	3 651	-12,7	-465
AREQUIPA	3 075	3 537	2 605	3 158	3 017	2 953	4,1	122
LAMBAYEQUE	3 186	3 843	2 306	3 239	2 125	1 644	93,8	1 542
LIMA	1 755	2 236	1 389	1 114	945	732	139,8	1 023
PASCO	1 651	2 138	1 144	1 264	1 166	1 370	20,5	281
TACNA	802	928	648	820	672	636	26,1	166
MOQUEGUA	713	903	531	744	768	780	-8,6	-67
ICA	181	244	128	106	94	106	70,9	75

1/ no incluye maíz choclo
 e/ Estimado

Gráfico N° 27
MAÍZ AMILÁCEO: COMPARATIVO DE INTENCIONES DE SIEMBRA 2012-13 Y
SIEMBRAS EJECUTADAS EN LAS ÚLTIMAS CAMPAÑAS AGRÍCOLAS

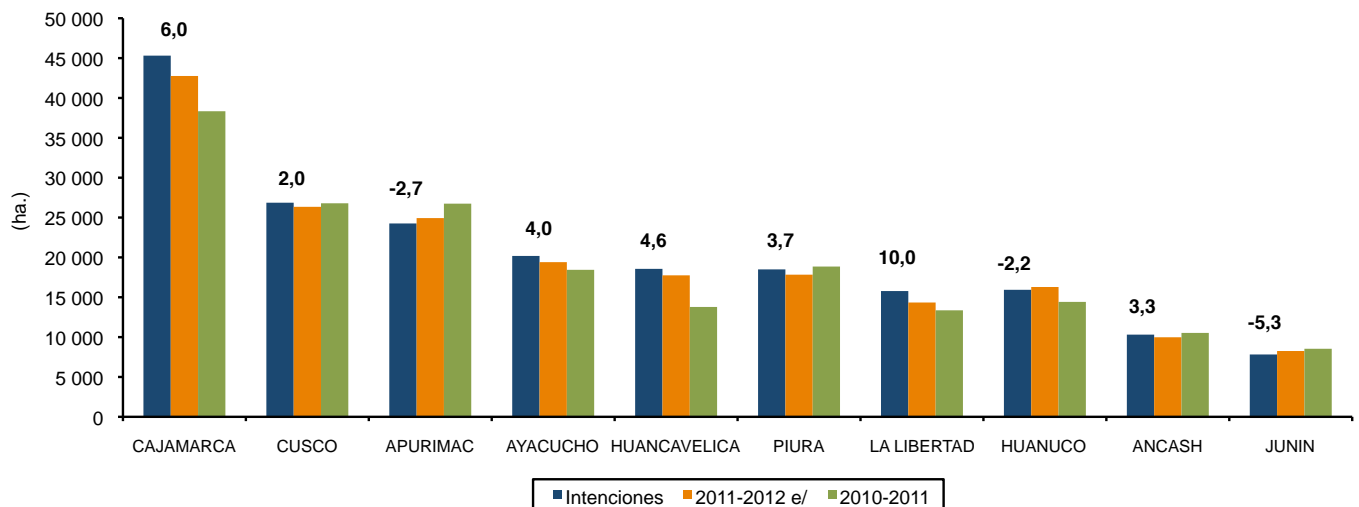

Cuadro N° 13
MAÍZ AMILÁCEO 1/ : INTENCIONES DE SIEMBRA 2012-13 Y SIEMBRAS EJECUTADAS
(ha)

REGIÓN	TOTAL	2012					2013						
		AGO	SET	OCT	NOV	DIC	ENE	FEB	MAR	ABR	MAY	JUN	JUL
NACIONAL													
Mínimo	191 060	12 282	36 575	66 085	44 878	12 940	13 534	1 961	623	840	503	416	423
Máximo	261 206	16 517	48 564	87 449	60 947	19 547	20 528	3 172	1 014	1 267	805	624	772
Estimado	224 812	14 206	42 203	76 131	52 785	16 127	17 099	2 604	796	1 081	660	525	595
Ejec. 11-12 e/	217 602	10 697	34 224	70 375	55 223	25 256	17 600	1 904	419	325	485	322	773
Ejec. 10-11	209 892	12 017	30 927	64 122	54 324	23 715	18 819	4 321	255	370	364	290	371
AMAZONAS													
Mínimo	5 445	451	452	688	1 313	1 052	985	7	99	69	75	66	188
Máximo	7 818	708	699	1 066	1 934	1 431	1 271	13	117	82	96	97	304
Estimado	6 747	596	564	867	1 664	1 276	1 188	8	109	76	85	75	239
Ejec. 11-12 e/	7 846	504	365	504	2 141	2 743	833	0	55	60	95	103	443
Ejec. 10-11	7 657	452	423	473	1 085	2 139	2 810	0	69	68	2	0	136
ANCASH													
Mínimo	8 139	154	678	3 005	2 517	936	372	258	57	68	27	20	47
Máximo	12 538	303	1 062	4 427	3 777	1 569	609	421	89	102	52	36	91
Estimado	10 312	216	892	3 721	3 148	1 226	476	364	47	84	40	29	69
Ejec. 11-12 e/	9 980	190	660	2 697	4 047	1 314	861	33	1	10	83	33	51
Ejec. 10-11	10 527	289	818	3 677	3 755	944	900	88	1	22	8	0	25
APURIMAC													
Mínimo	20 465	338	3 331	9 793	5 204	1 283	498	18	0	0	0	0	0
Máximo	27 969	502	4 674	12 972	7 296	1 892	610	23	0	0	0	0	0
Estimado	24 257	409	4 097	11 290	6 318	1 570	553	20	0	0	0	0	0
Ejec. 11-12 e/	24 930	73	2 438	12 286	6 540	2 983	596	14	0	0	0	0	0
Ejec. 10-11	26 742	402	2 502	11 613	8 187	3 312	727	0	0	0	0	0	0
AREQUIPA													
Mínimo	2 605	539	1 131	711	109	2	7	0	0	41	17	28	20
Máximo	3 537	662	1 465	984	193	4	15	0	0	66	29	53	66
Estimado	3 075	603	1 296	844	151	3	10	0	0	50	25	45	48
Ejec. 11-12 e/	2 953	533	1 162	956	184	27	2	1	3	9	26	15	35
Ejec. 10-11	3 017	599	1 201	956	145	9	0	1	3	15	39	31	18
AYACUCHO													
Mínimo	16 766	195	2 218	6 715	6 003	1 614	14	0	0	3	3	1	0
Máximo	24 234	400	3 441	9 496	8 432	2 424	25	0	0	6	7	3	0
Estimado	20 183	268	2 790	8 034	7 065	1 995	19	0	0	5	5	2	0
Ejec. 11-12 e/	19 404	146	2 468	6 829	7 637	2 268	30	0	20	0	6	0	0
Ejec. 10-11	18 441	86	1 507	7 080	6 701	2 908	151	6	2	0	0	0	0
CAJAMARCA													
Mínimo	41 157	593	7 965	18 175	10 949	2 599	730	59	0	0	10	44	33
Máximo	50 121	779	9 381	21 651	13 502	3 523	1 033	109	0	0	15	71	57
Estimado	45 311	663	8 652	19 730	12 170	3 038	863	79	0	0	10	60	46
Ejec. 11-12 e/	42 759	545	5 292	15 064	13 271	6 065	2 067	297	42	0	15	58	43
Ejec. 10-11	38 335	559	4 608	13 263	12 139	5 559	1 764	332	17	1	68	25	0
CUSCO													
Mínimo	24 250	6 943	11 127	4 534	1 407	164	75	0	0	0	0	0	0
Máximo	29 688	8 370	13 512	5 672	1 789	230	115	0	0	0	0	0	0
Estimado	26 861	7 686	12 303	5 023	1 564	189	96	0	0	0	0	0	0
Ejec. 11-12 e/	26 345	5 583	12 300	6 794	1 523	50	95	0	0	0	0	0	0
Ejec. 10-11	26 788	6 878	11 600	6 449	1 646	215	0	0	0	0	0	0	0

sigue...

continúa Cuadro N° 13

REGIÓN	TOTAL	2012					2013						
		AGO	SET	OCT	NOV	DIC	ENE	FEB	MAR	ABR	MAY	JUN	JUL
HUANCAVELICA													
Mínimo	16 371	598	2 265	6 723	5 276	1 247	70	0	72	72	25	4	19
Máximo	20 958	782	2 945	8 738	6 471	1 696	85	0	88	87	33	5	28
Estimado	18 562	676	2 549	7 717	5 854	1 476	75	0	80	78	28	4	25
Ejec. 11-12 e/	17 750	352	2 153	7 162	4 943	2 939	62	5	41	37	24	0	32
Ejec. 10-11	13 784	352	1 677	4 634	5 343	1 678	67	20	0	13	0	0	0
HUANUCO													
Mínimo	13 012	760	3 117	5 242	3 290	546	20	8	0	0	0	9	20
Máximo	19 694	1 370	4 874	7 668	4 816	840	33	16	0	0	0	20	57
Estimado	15 935	965	3 811	6 401	4 012	666	25	11	0	0	0	12	32
Ejec. 11-12 e/	16 286	845	2 876	6 476	4 943	1 025	77	0	0	0	0	3	41
Ejec. 10-11	14 418	678	2 302	4 976	4 645	1 512	278	0	0	0	0	0	28
ICA													
Mínimo	128	2	4	7	6	9	14	12	24	38	12	0	0
Máximo	244	5	9	17	17	17	23	27	48	65	16	0	0
Estimado	181	3	6	11	9	12	18	17	37	52	16	0	0
Ejec. 11-12 e/	106	22	19	15	6	4	0	8	20	7	5	0	0
Ejec. 10-11	94	15	15	6	0	10	5	5	11	8	15	3	1
JUNIN													
Mínimo	6 787	221	646	3 390	1 747	512	90	0	0	11	39	118	13
Máximo	9 319	321	1 062	4 471	2 469	649	150	0	0	12	41	124	20
Estimado	7 822	247	817	3 844	2 035	576	115	0	0	12	40	120	16
Ejec. 11-12 e/	8 256	31	991	4 139	2 625	439	0	1	1	1	0	0	28
Ejec. 10-11	8 538	0	924	4 014	2 896	700	0	0	0	0	0	0	4
LA LIBERTAD													
Mínimo	13 373	627	1 354	4 675	5 312	1 060	223	78	22	0	0	8	14
Máximo	17 903	882	1 815	5 921	7 037	1 676	362	138	34	0	0	10	28
Estimado	15 778	742	1 586	5 290	6 309	1 400	287	110	27	0	0	7	20
Ejec. 11-12 e/	14 341	667	1 225	4 217	5 502	2 260	417	31	0	0	0	2	21
Ejec. 10-11	13 362	623	1 229	3 713	5 834	1 535	361	40	15	0	0	6	6
LAMBAYEQUE													
Mínimo	2 306	40	99	234	183	124	455	126	213	518	224	50	40
Máximo	3 843	75	177	413	320	215	637	235	401	809	396	95	70
Estimado	3 186	60	125	315	265	185	548	199	335	697	317	80	60
Ejec. 11-12 e/	1 644	91	115	295	180	90	194	44	117	175	204	77	62
Ejec. 10-11	2 125	181	89	310	275	145	115	312	31	202	174	207	84
LIMA													
Mínimo	1 389	24	57	197	143	221	312	228	119	8	30	40	10
Máximo	2 236	42	79	223	196	393	586	386	209	14	43	50	15
Estimado	1 755	32	69	205	158	299	453	293	137	11	36	48	14
Ejec. 11-12 e/	732	4	34	11	78	109	139	220	111	20	6	0	0
Ejec. 10-11	945	5	19	32	45	140	244	330	95	24	9	2	0
MOQUEGUA													
Mínimo	531	155	285	64	5	5	7	6	2	1	0	0	1
Máximo	903	256	482	121	9	7	11	9	5	1	0	0	2
Estimado	713	200	391	88	7	7	9	6	3	1	0	0	1
Ejec. 11-12 e/	780	196	425	125	13	0	3	6	3	3	2	2	2
Ejec. 10-11	768	101	442	184	17	4	3	7	6	2	0	2	0

sigue...

continúa Cuadro N° 13

REGIÓN	TOTAL	2012					2013						
		AGO	SET	OCT	NOV	DIC	ENE	FEB	MAR	ABR	MAY	JUN	JUL
PASCO													
Mínimo	1 144	116	323	551	149	5	0	0	0	0	0	0	0
Máximo	2 138	238	659	956	275	10	0	0	0	0	0	0	0
Estimado	1 651	176	442	802	221	10	0	0	0	0	0	0	0
Ejec. 11-12 e/	1 370	65	455	671	179	0	0	0	0	0	0	0	0
Ejec. 10-11	1 166	112	421	546	87	0	0	0	0	0	0	0	0
PIURA													
Mínimo	13 896	0	0	404	1 116	1 556	9 656	1 151	13	0	0	0	0
Máximo	23 077	0	0	1 155	2 205	2 964	14 953	1 780	20	0	0	0	0
Estimado	18 495	0	0	788	1 658	2 192	12 355	1 484	18	0	0	0	0
Ejec. 11-12 e/	17 833	0	0	95	1 371	2 931	12 215	1 221	0	0	0	0	0
Ejec. 10-11	18 852	0	0	41	1 414	2 857	11 378	3 149	0	13	0	0	0
PUNO													
Mínimo	2 648	440	1 263	826	119	0	0	0	0	0	0	0	0
Máximo	4 058	694	1 903	1 297	164	0	0	0	0	0	0	0	0
Estimado	3 186	552	1 511	984	139	0	0	0	0	0	0	0	0
Ejec. 11-12 e/	3 651	799	1 031	1 821	0	0	0	0	0	0	0	0	0
Ejec. 10-11	3 663	644	1 060	1 953	6	0	0	0	0	0	0	0	0
TACNA													
Mínimo	648	86	260	151	30	5	6	10	2	11	41	28	18
Máximo	928	128	325	201	45	7	10	15	3	23	77	60	34
Estimado	802	112	302	177	38	7	9	13	3	15	58	43	25
Ejec. 11-12 e/	636	51	215	218	40	9	9	23	5	3	19	29	15
Ejec. 10-11	672	41	90	202	104	49	16	31	5	2	49	14	69

e/ Estimado

Cuadro N° 14
MAÍZ AMILÁCEO: INTENCIONES DE SIEMBRA CAMPAÑA 2012-13
SEGÚN REGIÓN, PROVINCIA Y DISTRITO
(ha.)

REGIÓN/PROVINCIA/ DISTRITO	TOTAL	Intenciones de Siembra											
		2012					2013						
		AGO	SET	OCT	NOV	DIC	ENE	FEB	MAR	ABR	MAY	JUN	JUL
TOTAL NACIONAL	224 812	14 206	42 203	76 131	52 785	16 127	17 099	2 604	796	1 081	660	525	595
REGION AMAZONAS	6 747	596	564	867	1 664	1 276	1 188	8	109	76	85	75	239
PROV. DE BAGUA	36	-	-	-	-	5	25	6	-	-	-	-	-
DIST. DE ARAMANGO	36	-	-	-	-	5	25	6	-	-	-	-	-
PROV. DE BONGARA	178	20	22	10	5	-	-	-	-	4	22	47	48
DIST. DE CHISQUILLA	13	3	6	3	-	-	-	-	-	-	-	-	1
DIST. DE COROSHA	4	-	2	2	-	-	-	-	-	-	-	-	-
DIST. DE CUISPES	14	4	5	1	-	-	-	-	-	-	-	-	4
DIST. DE FLORIDA	45	7	-	-	-	-	-	-	-	1	4	14	19
DIST. DE JUMBILLA	13	-	3	3	1	-	-	-	-	-	2	2	2
DIST. DE RECTA	5	2	2	-	-	-	-	-	-	-	-	-	1
DIST. DE SHIPASBAMBA	5	-	-	1	4	-	-	-	-	-	-	-	-
DIST. DE VALERA	8	4	4	-	-	-	-	-	-	-	-	-	-
DIST. DE YAMBRASBAMBA	71	-	-	-	-	-	-	-	-	3	16	31	21
PROV. DE CHACHAPOYAS	3 609	66	156	297	970	969	1 117	-	-	-	3	12	19
DIST. DE ASUNCION	12	-	5	7	-	-	-	-	-	-	-	-	-
DIST. DE BALSAS	45	4	9	12	11	9	-	-	-	-	-	-	-
DIST. DE CHETO	67	3	9	17	20	8	-	-	-	-	-	3	7
DIST. DE CHILIQUN	70	10	26	24	10	-	-	-	-	-	-	-	-
DIST. DE CHUQUIBAMBA	72	13	20	31	8	-	-	-	-	-	-	-	-
DIST. DE HUANCAS	4	-	1	2	1	-	-	-	-	-	-	-	-
DIST. DE LA JALCA	2 096	-	-	-	530	664	902	-	-	-	-	-	-
DIST. DE LEIMBAMBA	124	2	13	46	45	18	-	-	-	-	-	-	-
DIST. DE LEVANTO	170	-	-	-	48	80	42	-	-	-	-	-	-
DIST. DE MAGDALENA	100	-	-	-	25	29	46	-	-	-	-	-	-
DIST. DE MARISCAL CASTILLA	220	-	-	12	60	75	73	-	-	-	-	-	-
DIST. DE MOLINOPAMPA	70	4	9	23	20	3	-	-	-	-	-	3	8
DIST. DE MONTEVIDEO	200	4	15	49	92	24	16	-	-	-	-	-	-
DIST. DE OLLEROS	18	-	7	11	-	-	-	-	-	-	-	-	-
DIST. DE QUINJALCA	53	23	30	-	-	-	-	-	-	-	-	-	-
DIST. DE SAN FRANCISCO DE DAGUAS	6	-	-	1	3	2	-	-	-	-	-	-	-
DIST. DE SAN ISIDRO DE MAINO	92	-	-	-	18	36	38	-	-	-	-	-	-
DIST. DE SOLOCO	170	3	12	51	70	21	-	-	-	-	3	6	4
DIST. DE SONCHE	20	-	-	11	9	-	-	-	-	-	-	-	-
PROV. DE LUYA	1 606	24	136	503	632	274	37	-	-	-	-	-	-
DIST. DE CAMPORREDONDO	61	-	7	26	21	7	-	-	-	-	-	-	-
DIST. DE COCABAMBA	95	-	11	33	34	12	5	-	-	-	-	-	-
DIST. DE COLCAMAR	163	15	38	63	42	5	-	-	-	-	-	-	-
DIST. DE CONILA	208	-	25	56	77	42	8	-	-	-	-	-	-
DIST. DE INGUILPATA	55	-	3	11	24	17	-	-	-	-	-	-	-
DIST. DE LAMUD	95	-	-	15	64	16	-	-	-	-	-	-	-
DIST. DE LONGUITA	18	-	-	10	8	-	-	-	-	-	-	-	-
DIST. DE LONYA CHICO	55	-	-	12	18	23	2	-	-	-	-	-	-
DIST. DE LUYA	222	-	3	72	97	45	5	-	-	-	-	-	-
DIST. DE LUYA VIEJO	18	-	-	4	11	3	-	-	-	-	-	-	-
DIST. DE MARIA	148	9	30	41	48	20	-	-	-	-	-	-	-
DIST. DE OCALLI	58	-	12	27	19	-	-	-	-	-	-	-	-
DIST. DE PISUQUIA	33	-	2	10	15	4	2	-	-	-	-	-	-
DIST. DE SAN CRISTOBAL	37	-	-	10	21	6	-	-	-	-	-	-	-
DIST. DE SAN FRANCISCO DEL YESO	48	-	-	39	9	-	-	-	-	-	-	-	-
DIST. DE SAN JERONIMO	28	-	-	12	11	5	-	-	-	-	-	-	-
DIST. DE SAN JUAN DE LOPECANCHA	44	-	-	8	23	13	-	-	-	-	-	-	-
DIST. DE SANTA CATALINA	32	-	2	9	9	7	5	-	-	-	-	-	-
DIST. DE SANTO TOMAS	96	-	1	24	48	23	-	-	-	-	-	-	-
DIST. DE TINGO	62	-	2	13	21	16	10	-	-	-	-	-	-
DIST. DE TRITA	30	-	-	8	12	10	-	-	-	-	-	-	-

sigue...

continúa Cuadro N° 14

REGIÓN/PROVINCIA/ DISTRITO	TOTAL	Intenciones de Siembra											
		2012					2013						
		AGO	SET	OCT	NOV	DIC	ENE	FEB	MAR	ABR	MAY	JUN	JUL
PROV. DE RODRIGUEZ DE MENDOZA	1 132	479	224	-	-	-	-	-	109	72	60	16	172
DIST. DE CHIRIMOTO	97	41	23	-	-	-	-	-	-	-	-	3	30
DIST. DE COCHAMAL	13	10	-	-	-	-	-	-	-	-	-	-	3
DIST. DE HUAMBO	18	18	-	-	-	-	-	-	-	-	-	-	-
DIST. DE LIMABAMBA	180	72	40	-	-	-	-	-	-	-	-	10	58
DIST. DE LONGAR	17	10	-	-	-	-	-	-	-	-	-	2	5
DIST. DE MARISCAL BENAVIDES	8	6	-	-	-	-	-	-	-	-	-	-	2
DIST. DE MILPUC	36	15	15	-	-	-	-	-	-	-	-	-	6
DIST. DE OMIA	456	268	136	-	-	-	-	-	-	-	-	-	52
DIST. DE SAN NICOLAS	19	10	-	-	-	-	-	-	-	-	-	-	9
DIST. DE SANTA ROSA	19	16	3	-	-	-	-	-	-	-	-	-	-
DIST. DE TOTORA	33	13	7	-	-	-	-	-	2	3	-	1	7
DIST. DE VISTA ALEGRE	236	-	-	-	-	-	-	-	107	69	60	-	-
PROV. DE UTCUBAMBA	186	7	26	57	57	28	9	2	-	-	-	-	-
DIST. DE CAJARURO	41	-	2	6	13	14	5	1	-	-	-	-	-
DIST. DE EL MILAGRO	14	-	-	-	3	6	4	1	-	-	-	-	-
DIST. DE LONYA GRANDE	80	3	15	34	25	3	-	-	-	-	-	-	-
DIST. DE YAMON	51	4	9	17	16	5	-	-	-	-	-	-	-
REGION ANCASH	10 312	216	892	3 721	3 148	1 226	476	364	47	84	40	29	69
PROV. DE AIJA	35	-	-	1	6	8	8	8	4	-	-	-	-
DIST. DE AIJA	4	-	-	-	1	3	-	-	-	-	-	-	-
DIST. DE CORIS	6	-	-	-	1	3	-	-	2	-	-	-	-
DIST. DE HUACLLAN	9	-	-	-	-	2	4	3	-	-	-	-	-
DIST. DE LA MERCED	2	-	-	1	1	-	-	-	-	-	-	-	-
DIST. DE SUCCHA	14	-	-	-	3	-	4	5	2	-	-	-	-
PROV. DE ANTONIO RAYMONDI	123	-	50	59	14	-	-	-	-	-	-	-	-
DIST. DE ACZO	12	-	-	6	6	-	-	-	-	-	-	-	-
DIST. DE CHACCHO	16	-	-	8	8	-	-	-	-	-	-	-	-
DIST. DE CHINGAS	4	-	-	4	-	-	-	-	-	-	-	-	-
DIST. DE LLAMELLIN	38	-	-	38	-	-	-	-	-	-	-	-	-
DIST. DE MIRGAS	50	-	50	-	-	-	-	-	-	-	-	-	-
DIST. DE SAN JUAN DE RONTOY	3	-	-	3	-	-	-	-	-	-	-	-	-
PROV. DE ASUNCION	295	-	-	75	175	45	-	-	-	-	-	-	-
DIST. DE ACOCHACA	160	-	-	35	100	25	-	-	-	-	-	-	-
DIST. DE CHACAS	135	-	-	40	75	20	-	-	-	-	-	-	-
PROV. DE BOLOGNESI	326	-	5	12	45	103	96	31	20	14	-	-	-
DIST. DE ANTONIO RAYMONDI	42	-	-	-	-	-	-	14	14	14	-	-	-
DIST. DE AQUIA	15	-	5	10	-	-	-	-	-	-	-	-	-
DIST. DE CAJACAY	22	-	-	-	-	10	12	-	-	-	-	-	-
DIST. DE CANIS	20	-	-	2	3	-	5	10	-	-	-	-	-
DIST. DE CHIQUIAN	40	-	-	-	-	22	18	-	-	-	-	-	-
DIST. DE HUALLANCA	6	-	-	-	-	3	3	-	-	-	-	-	-
DIST. DE HUASTA	50	-	-	-	15	25	10	-	-	-	-	-	-
DIST. DE HUAYLLACAYAN	20	-	-	-	7	7	6	-	-	-	-	-	-
DIST. DE LA PRIMAVERA	20	-	-	-	-	-	7	7	6	-	-	-	-
DIST. DE MANGAS	30	-	-	-	10	10	10	-	-	-	-	-	-
DIST. DE PACLLON	30	-	-	-	-	15	15	-	-	-	-	-	-
DIST. DE SAN MIGUEL DE CORPANQUI	15	-	-	-	10	5	-	-	-	-	-	-	-
DIST. DE TICLOS	16	-	-	-	-	6	10	-	-	-	-	-	-
PROV. DE CARHUAZ	1 128	108	342	363	210	82	23	-	-	-	-	-	-
DIST. DE ACOPAMPA	50	5	8	-	19	15	3	-	-	-	-	-	-
DIST. DE AMASHCA	36	-	-	2	19	15	-	-	-	-	-	-	-
DIST. DE ANTA	36	-	-	5	16	15	-	-	-	-	-	-	-
DIST. DE ATAQUERO	32	-	-	-	10	12	10	-	-	-	-	-	-
DIST. DE CARHUAZ	114	-	7	36	36	25	10	-	-	-	-	-	-
DIST. DE MARCARA	370	55	190	125	-	-	-	-	-	-	-	-	-
DIST. DE PARIAHUANCA	100	35	65	-	-	-	-	-	-	-	-	-	-
DIST. DE SAN MIGUEL DE ACO	115	-	30	70	15	-	-	-	-	-	-	-	-

sigue...

continúa Cuadro N° 14

REGIÓN/PROVINCIA/ DISTRITO	TOTAL	Intenciones de Siembra											
		2012					2013						
		AGO	SET	OCT	NOV	DIC	ENE	FEB	MAR	ABR	MAY	JUN	JUL
DIST. DE SHILLA	160	-	20	95	45	-	-	-	-	-	-	-	-
DIST. DE TINCO	35	13	22	-	-	-	-	-	-	-	-	-	-
DIST. DE YUNGAR	80	-	-	30	50	-	-	-	-	-	-	-	-
PROV. DE CARLOS FERMIN FITZCARRALD	560	-	-	130	396	34	-	-	-	-	-	-	-
DIST. DE SAN LUIS	297	-	-	80	206	11	-	-	-	-	-	-	-
DIST. DE SAN NICOLAS	158	-	-	30	108	20	-	-	-	-	-	-	-
DIST. DE YAUYA	105	-	-	20	82	3	-	-	-	-	-	-	-
PROV. DE CORONGO	415	-	-	75	195	120	25	-	-	-	-	-	-
DIST. DE ACO	65	-	-	15	35	15	-	-	-	-	-	-	-
DIST. DE BAMBAS	85	-	-	-	50	35	-	-	-	-	-	-	-
DIST. DE CORONGO	60	-	-	15	30	15	-	-	-	-	-	-	-
DIST. DE CUSCA	90	-	-	45	45	-	-	-	-	-	-	-	-
DIST. DE LA PAMPA	35	-	-	-	20	15	-	-	-	-	-	-	-
DIST. DE YANAC	30	-	-	-	15	15	-	-	-	-	-	-	-
DIST. DE YUPAN	50	-	-	-	-	25	25	-	-	-	-	-	-
PROV. DE HUARAZ	215	-	-	58	39	19	9	-	13	59	13	-	5
DIST. DE COCHABAMBA	12	-	-	-	-	7	-	-	-	-	-	-	5
DIST. DE COLCABAMBA	7	-	-	-	-	4	3	-	-	-	-	-	-
DIST. DE HUANCHAY	21	-	-	-	-	-	-	-	8	13	-	-	-
DIST. DE HUARAZ	17	-	-	13	4	-	-	-	-	-	-	-	-
DIST. DE INDEPENDENCIA	21	-	-	15	6	-	-	-	-	-	-	-	-
DIST. DE JANGAS	16	-	-	9	7	-	-	-	-	-	-	-	-
DIST. DE LA LIBERTAD	32	-	-	-	16	-	-	-	-	16	-	-	-
DIST. DE OLLEROS	7	-	-	7	-	-	-	-	-	-	-	-	-
DIST. DE PAMPAS	17	-	-	-	-	-	-	-	5	12	-	-	-
DIST. DE PARIACOTO	14	-	-	-	-	8	6	-	-	-	-	-	-
DIST. DE PIRA	31	-	-	-	-	-	-	-	-	18	13	-	-
DIST. DE TARICA	20	-	-	14	6	-	-	-	-	-	-	-	-
PROV. DE HUARI	1 495	-	12	800	630	53	-	-	-	-	-	-	-
DIST. DE ANRA	60	-	-	38	22	-	-	-	-	-	-	-	-
DIST. DE CAJAY	25	-	-	10	15	-	-	-	-	-	-	-	-
DIST. DE CHAVIN DE HUANTAR	193	-	-	110	76	7	-	-	-	-	-	-	-
DIST. DE HUACACHI	45	-	-	28	17	-	-	-	-	-	-	-	-
DIST. DE HUACCHIS	82	-	-	52	30	-	-	-	-	-	-	-	-
DIST. DE HUACHIS	135	-	-	92	43	-	-	-	-	-	-	-	-
DIST. DE HUANTAR	132	-	12	93	27	-	-	-	-	-	-	-	-
DIST. DE HUARI	250	-	-	70	140	40	-	-	-	-	-	-	-
DIST. DE MASIN	38	-	-	14	24	-	-	-	-	-	-	-	-
DIST. DE PAUCAS	40	-	-	23	17	-	-	-	-	-	-	-	-
DIST. DE PONTO	72	-	-	47	25	-	-	-	-	-	-	-	-
DIST. DE RAHUAPAMPA	8	-	-	-	2	6	-	-	-	-	-	-	-
DIST. DE RAPAYAN	82	-	-	52	30	-	-	-	-	-	-	-	-
DIST. DE SAN MARCOS	223	-	-	103	120	-	-	-	-	-	-	-	-
DIST. DE SAN PEDRO DE CHANA	50	-	-	28	22	-	-	-	-	-	-	-	-
DIST. DE UCO	60	-	-	40	20	-	-	-	-	-	-	-	-
PROV. DE HUARMEY	26	-	-	-	-	8	14	1	-	-	1	-	2
DIST. DE COCHAPETI	8	-	-	-	-	4	3	-	-	-	1	-	-
DIST. DE HUAYAN	9	-	-	-	-	-	8	1	-	-	-	-	-
DIST. DE MALVAS	9	-	-	-	-	4	3	-	-	-	-	-	2
PROV. DE HUAYLAS	542	40	33	60	111	161	56	20	-	2	14	20	25
DIST. DE CARAZ	195	-	10	18	35	72	10	5	-	-	10	20	15
DIST. DE HUALLANCA	8	-	-	-	2	6	-	-	-	-	-	-	-
DIST. DE HUATA	15	-	-	5	7	3	-	-	-	-	-	-	-
DIST. DE HUAYLAS	60	-	-	-	-	20	30	10	-	-	-	-	-
DIST. DE MATO	20	-	3	7	4	-	-	-	-	2	4	-	-
DIST. DE PAMPAROMAS	45	-	-	10	20	15	-	-	-	-	-	-	-
DIST. DE PUEBLO LIBRE	70	40	20	-	-	-	-	-	-	-	-	-	10

sigue...

continúa Cuadro N° 14

REGIÓN/PROVINCIA/ DISTRITO	TOTAL	Intenciones de Siembra											
		2012					2013						
		AGO	SET	OCT	NOV	DIC	ENE	FEB	MAR	ABR	MAY	JUN	JUL
DIST. DE SANTA CRUZ	70	-	-	20	40	10	-	-	-	-	-	-	-
DIST. DE SANTO TORIBIO	39	-	-	-	-	25	9	5	-	-	-	-	-
DIST. DE YURACMARCA	20	-	-	-	3	10	7	-	-	-	-	-	-
PROV. DE MARISCAL LUZURIAGA	957	-	-	611	283	63	-	-	-	-	-	-	-
DIST. DE CASCA	119	-	-	94	25	-	-	-	-	-	-	-	-
DIST. DE ELEAZAR GUZMAN BARRON	219	-	-	131	61	27	-	-	-	-	-	-	-
DIST. DE FIDEL OLIVAS ESCUDERO	42	-	-	25	17	-	-	-	-	-	-	-	-
DIST. DE LLAMA	90	-	-	59	31	-	-	-	-	-	-	-	-
DIST. DE LLUMPA	142	-	-	102	40	-	-	-	-	-	-	-	-
DIST. DE LUCMA	86	-	-	53	27	6	-	-	-	-	-	-	-
DIST. DE MUSGA	38	-	-	23	15	-	-	-	-	-	-	-	-
DIST. DE PISCOBAMBA	221	-	-	124	67	30	-	-	-	-	-	-	-
PROV. DE OCROS	104	-	-	-	-	-	70	34	-	-	-	-	-
DIST. DE ACAS	12	-	-	-	-	-	8	4	-	-	-	-	-
DIST. DE CAJAMARQUILLA	10	-	-	-	-	-	7	3	-	-	-	-	-
DIST. DE CARHUAPAMPA	6	-	-	-	-	-	4	2	-	-	-	-	-
DIST. DE CONGAS	10	-	-	-	-	-	7	3	-	-	-	-	-
DIST. DE LLIPA	16	-	-	-	-	-	10	6	-	-	-	-	-
DIST. DE OCROS	7	-	-	-	-	-	6	1	-	-	-	-	-
DIST. DE SAN CRISTOBAL DE RAJAN	14	-	-	-	-	-	9	5	-	-	-	-	-
DIST. DE SAN PEDRO	9	-	-	-	-	-	6	3	-	-	-	-	-
DIST. DE SANTIAGO DE CHILCAS	20	-	-	-	-	-	13	7	-	-	-	-	-
PROV. DE PALLASCA	850	-	-	281	312	189	68	-	-	-	-	-	-
DIST. DE BOLOGNESI	135	-	-	-	20	75	40	-	-	-	-	-	-
DIST. DE CABANA	131	-	-	60	50	21	-	-	-	-	-	-	-
DIST. DE CONCHUCOS	73	-	-	34	33	6	-	-	-	-	-	-	-
DIST. DE HUACASCHUQUE	33	-	-	20	13	-	-	-	-	-	-	-	-
DIST. DE HUANDOVAL	55	-	-	22	18	15	-	-	-	-	-	-	-
DIST. DE LACABAMBA	53	-	-	25	28	-	-	-	-	-	-	-	-
DIST. DE LLAPO	34	-	-	20	14	-	-	-	-	-	-	-	-
DIST. DE PALLASCA	86	-	-	20	35	31	-	-	-	-	-	-	-
DIST. DE PAMPAS	96	-	-	30	55	11	-	-	-	-	-	-	-
DIST. DE SANTA ROSA	16	-	-	10	6	-	-	-	-	-	-	-	-
DIST. DE TAUCA	138	-	-	40	40	30	28	-	-	-	-	-	-
PROV. DE POMABAMBA	1 036	-	322	549	157	8	-	-	-	-	-	-	-
DIST. DE HUAYLLAN	154	-	32	56	58	8	-	-	-	-	-	-	-
DIST. DE PAROBAMBA	399	-	142	215	42	-	-	-	-	-	-	-	-
DIST. DE POMABAMBA	254	-	83	141	30	-	-	-	-	-	-	-	-
DIST. DE QUINUABAMBA	229	-	65	137	27	-	-	-	-	-	-	-	-
PROV. DE RECUAY	219	7	9	62	63	24	37	-	-	-	4	8	5
DIST. DE CATAc	30	-	-	12	18	-	-	-	-	-	-	-	-
DIST. DE COTAPARACO	12	-	-	-	-	-	-	-	-	-	4	8	-
DIST. DE HUAYLLAPAMPA	25	-	-	10	15	-	-	-	-	-	-	-	-
DIST. DE LLAULLIN	34	-	-	-	-	12	22	-	-	-	-	-	-
DIST. DE MARCA	27	-	-	-	-	12	15	-	-	-	-	-	-
DIST. DE PAMPAS CHICO	32	-	-	12	20	-	-	-	-	-	-	-	-
DIST. DE PARARIN	20	-	-	11	9	-	-	-	-	-	-	-	-
DIST. DE RECUAY	24	-	9	15	-	-	-	-	-	-	-	-	-
DIST. DE TAPACCOCHA	12	7	-	-	-	-	-	-	-	-	-	-	5
DIST. DE TICAPAMPA	3	-	-	2	1	-	-	-	-	-	-	-	-
PROV. DE SANTA	350	-	-	-	-	-	70	270	10	-	-	-	-
DIST. DE MACATE	350	-	-	-	-	-	70	270	10	-	-	-	-
PROV. DE SIHUAS	1 300	-	55	526	443	276	-	-	-	-	-	-	-
DIST. DE ACOBAMBA	100	-	10	70	20	-	-	-	-	-	-	-	-
DIST. DE ALFONSO UGARTE	40	-	-	-	25	15	-	-	-	-	-	-	-
DIST. DE CASHAPAMPA	98	-	-	65	33	-	-	-	-	-	-	-	-
DIST. DE CHINGALPO	50	-	-	5	35	10	-	-	-	-	-	-	-
DIST. DE HUAYLLABAMBA	69	-	-	16	32	21	-	-	-	-	-	-	-

sigue...

continúa Cuadro N° 14

REGIÓN/PROVINCIA/ DISTRITO	TOTAL	Intenciones de Siembra											
		2012					2013						
		AGO	SET	OCT	NOV	DIC	ENE	FEB	MAR	ABR	MAY	JUN	JUL
DIST. DE QUICHES	90	-	-	60	30	-	-	-	-	-	-	-	-
DIST. DE RAGASH	40	-	-	25	15	-	-	-	-	-	-	-	-
DIST. DE SAN JUAN	500	-	-	160	180	160	-	-	-	-	-	-	-
DIST. DE SICSIBAMBA	110	-	-	-	40	70	-	-	-	-	-	-	-
DIST. DE SIHUAS	203	-	45	125	33	-	-	-	-	-	-	-	-
PROV. DE YUNGAY	336	61	64	59	69	33	-	-	-	9	8	1	32
DIST. DE CASCAPARA	16	5	6	3	-	-	-	-	-	-	-	-	2
DIST. DE MANCOS	45	23	8	-	-	-	-	-	-	-	-	-	14
DIST. DE MATACOTO	12	4	8	-	-	-	-	-	-	-	-	-	-
DIST. DE QUILLO	35	-	-	7	11	-	-	-	-	9	8	-	-
DIST. DE RANRAHIRCA	9	3	4	-	-	-	-	-	-	-	-	-	2
DIST. DE SHUPLUY	20	3	8	4	-	-	-	-	-	-	-	1	4
DIST. DE YANAMA	86	-	-	14	39	33	-	-	-	-	-	-	-
DIST. DE YUNGAY	113	23	30	31	19	-	-	-	-	-	-	-	10
REGION APURIMAC	24 257	409	4 097	11 290	6 318	1 570	553	20	-	-	-	-	-
PROV. DE ABANCAY	3 912	103	1 255	1 698	759	97	-	-	-	-	-	-	-
DIST. DE ABANCAY	525	-	175	144	141	65	-	-	-	-	-	-	-
DIST. DE CHACOICHE	58	4	20	34	-	-	-	-	-	-	-	-	-
DIST. DE CIRCA	179	-	25	52	70	32	-	-	-	-	-	-	-
DIST. DE CURAHUASI	853	-	326	474	53	-	-	-	-	-	-	-	-
DIST. DE HUANIPACA	861	69	405	327	60	-	-	-	-	-	-	-	-
DIST. DE LAMBRAMA	519	30	115	262	112	-	-	-	-	-	-	-	-
DIST. DE PICHIRHUA	375	-	105	145	125	-	-	-	-	-	-	-	-
DIST. DE SAN PEDRO DE CACHORA	442	-	74	204	164	-	-	-	-	-	-	-	-
DIST. DE TAMBURCO	100	-	10	56	34	-	-	-	-	-	-	-	-
PROV. DE ANDAHUAYLAS	11 027	130	1 172	4 569	3 286	1 297	553	20	-	-	-	-	-
DIST. DE ANDAHUAYLAS	1 165	-	26	799	340	-	-	-	-	-	-	-	-
DIST. DE ANDARAPA	1 218	-	-	90	310	483	335	-	-	-	-	-	-
DIST. DE CHIARA	250	-	35	110	95	10	-	-	-	-	-	-	-
DIST. DE HUANCARAMA	206	-	-	123	58	25	-	-	-	-	-	-	-
DIST. DE HUANCARAY	935	55	215	490	170	5	-	-	-	-	-	-	-
DIST. DE HUAYANA	130	-	-	35	65	30	-	-	-	-	-	-	-
DIST. DE KAQUIABAMBA	532	10	20	30	138	114	200	20	-	-	-	-	-
DIST. DE KISHUARA	100	-	38	38	11	10	3	-	-	-	-	-	-
DIST. DE PACOBAMBA	389	-	-	45	157	187	-	-	-	-	-	-	-
DIST. DE PACUCHA	1 095	-	-	405	560	130	-	-	-	-	-	-	-
DIST. DE PAMPACHIRI	125	-	19	80	26	-	-	-	-	-	-	-	-
DIST. DE POMACOCHA	130	-	30	80	20	-	-	-	-	-	-	-	-
DIST. DE SAN ANTONIO DE CACHI	765	15	290	355	105	-	-	-	-	-	-	-	-
DIST. DE SAN JERONIMO	1 079	-	-	667	350	62	-	-	-	-	-	-	-
DIST. DE SAN MIGUEL DE CHACCRAMPA	379	-	25	165	173	16	-	-	-	-	-	-	-
DIST. DE SANTA MARIA DE CHICMO	858	-	51	545	262	-	-	-	-	-	-	-	-
DIST. DE TALAVERA	965	30	170	279	316	155	15	-	-	-	-	-	-
DIST. DE TUMAY HUARACA	175	-	-	65	70	40	-	-	-	-	-	-	-
DIST. DE TURPO	531	20	253	168	60	30	-	-	-	-	-	-	-
PROV. DE ANTABAMBA	1 254	-	426	518	290	20	-	-	-	-	-	-	-
DIST. DE ANTABAMBA	373	-	105	203	65	-	-	-	-	-	-	-	-
DIST. DE EL ORO	134	-	-	17	111	6	-	-	-	-	-	-	-
DIST. DE HUAQUIRCA	115	-	76	33	6	-	-	-	-	-	-	-	-
DIST. DE JUAN ESPINOZA MEDRANO	218	-	52	125	41	-	-	-	-	-	-	-	-
DIST. DE OROPESA	24	-	5	19	-	-	-	-	-	-	-	-	-
DIST. DE PACHACONAS	160	-	13	76	57	14	-	-	-	-	-	-	-
DIST. DE SABAINO	230	-	175	45	10	-	-	-	-	-	-	-	-
PROV. DE AYMARAE	2 636	20	486	1 382	654	94	-	-	-	-	-	-	-
DIST. DE CAPAYA	124	-	46	55	23	-	-	-	-	-	-	-	-
DIST. DE CARAYBAMBA	100	-	20	62	18	-	-	-	-	-	-	-	-
DIST. DE CHALHUANCA	248	-	24	122	88	14	-	-	-	-	-	-	-
DIST. DE CHAPIMARCA	123	10	36	54	23	-	-	-	-	-	-	-	-

sigue...

continúa Cuadro N° 14

REGIÓN/PROVINCIA/ DISTRITO	TOTAL	Intenciones de Siembra											
		2012					2013						
		AGO	SET	OCT	NOV	DIC	ENE	FEB	MAR	ABR	MAY	JUN	JUL
DIST. DE COLCABAMBA	136	-	19	87	30	-	-	-	-	-	-	-	-
DIST. DE COTARUSE	83	-	29	52	2	-	-	-	-	-	-	-	-
DIST. DE HUAYLLO	95	-	37	35	23	-	-	-	-	-	-	-	-
DIST. DE JUSTO APU SAHUARAURA	88	-	20	58	10	-	-	-	-	-	-	-	-
DIST. DE LUCRE	115	-	26	70	19	-	-	-	-	-	-	-	-
DIST. DE POCOHUANCA	295	-	40	73	138	44	-	-	-	-	-	-	-
DIST. DE SAN JUAN DE CHACÑA	60	-	13	32	15	-	-	-	-	-	-	-	-
DIST. DE SAÑAYCA	157	-	35	75	28	19	-	-	-	-	-	-	-
DIST. DE SORAYA	130	-	-	107	23	-	-	-	-	-	-	-	-
DIST. DE TAPAIRIHUA	166	10	35	85	36	-	-	-	-	-	-	-	-
DIST. DE TINTAY	228	-	41	124	63	-	-	-	-	-	-	-	-
DIST. DE TORAYA	258	-	42	167	49	-	-	-	-	-	-	-	-
DIST. DE YANACA	230	-	23	124	66	17	-	-	-	-	-	-	-
PROV. DE CHINCHEROS	3 833	156	642	2 002	981	52	-	-	-	-	-	-	-
DIST. DE ANCO-HUALLO	409	111	193	105	-	-	-	-	-	-	-	-	-
DIST. DE CHINCHEROS	335	-	-	130	205	-	-	-	-	-	-	-	-
DIST. DE COCHARCAS	202	-	27	112	63	-	-	-	-	-	-	-	-
DIST. DE HUACCANA	825	-	5	570	250	-	-	-	-	-	-	-	-
DIST. DE OCOBAMBA	561	-	162	290	109	-	-	-	-	-	-	-	-
DIST. DE ONGOY	698	5	72	528	93	-	-	-	-	-	-	-	-
DIST. DE RANRACANCHA	236	40	122	58	14	2	-	-	-	-	-	-	-
DIST. DE URANMARCA	567	-	61	209	247	50	-	-	-	-	-	-	-
PROV. DE COTABAMBAS	699	-	18	452	229	-	-	-	-	-	-	-	-
DIST. DE COTABAMBAS	55	-	8	32	15	-	-	-	-	-	-	-	-
DIST. DE COYLLURQUI	219	-	-	126	93	-	-	-	-	-	-	-	-
DIST. DE HAQUIRA	130	-	-	130	-	-	-	-	-	-	-	-	-
DIST. DE MARA	177	-	10	126	41	-	-	-	-	-	-	-	-
DIST. DE TAMBOBAMBA	118	-	-	38	80	-	-	-	-	-	-	-	-
PROV. DE GRAU	896	-	98	669	119	10	-	-	-	-	-	-	-
DIST. DE CHUQUIBAMBILLA	115	-	-	103	12	-	-	-	-	-	-	-	-
DIST. DE CURASCO	77	-	27	50	-	-	-	-	-	-	-	-	-
DIST. DE CURPAHUASI	70	-	-	42	28	-	-	-	-	-	-	-	-
DIST. DE GAMARRA	230	-	-	166	54	10	-	-	-	-	-	-	-
DIST. DE HUAYLLATI	58	-	7	51	-	-	-	-	-	-	-	-	-
DIST. DE MAMARA	37	-	7	30	-	-	-	-	-	-	-	-	-
DIST. DE MICAELA BASTIDAS	67	-	15	52	-	-	-	-	-	-	-	-	-
DIST. DE PATAYPAMPA	78	-	8	57	13	-	-	-	-	-	-	-	-
DIST. DE PROGRESO	12	-	2	10	-	-	-	-	-	-	-	-	-
DIST. DE SAN ANTONIO	31	-	6	25	-	-	-	-	-	-	-	-	-
DIST. DE SANTA ROSA	29	-	-	17	12	-	-	-	-	-	-	-	-
DIST. DE TURPAY	55	-	13	42	-	-	-	-	-	-	-	-	-
DIST. DE VILCABAMBA	33	-	13	20	-	-	-	-	-	-	-	-	-
DIST. DE VIRUNDO	4	-	-	4	-	-	-	-	-	-	-	-	-
REGION AREQUIPA	3 075	603	1 296	844	151	3	10	-	-	50	25	45	48
PROV. DE AREQUIPA	310	83	133	79	5	-	10	-	-	-	-	-	-
DIST. DE CHARACATO	34	5	6	15	-	-	8	-	-	-	-	-	-
DIST. DE CHIGUATA	35	7	18	10	-	-	-	-	-	-	-	-	-
DIST. DE JACOBO HUNTER	15	-	6	9	-	-	-	-	-	-	-	-	-
DIST. DE MOLLEBAYA	11	-	-	6	5	-	-	-	-	-	-	-	-
DIST. DE PAUCARPATA	9	-	5	4	-	-	-	-	-	-	-	-	-
DIST. DE POCSI	55	25	23	7	-	-	-	-	-	-	-	-	-
DIST. DE POLOBAYA	25	11	14	-	-	-	-	-	-	-	-	-	-
DIST. DE QUEQUEÑA	7	3	4	-	-	-	-	-	-	-	-	-	-
DIST. DE SABANDIA	17	5	9	3	-	-	-	-	-	-	-	-	-
DIST. DE SANTA ISABEL DE SIGUAS	11	3	6	2	-	-	-	-	-	-	-	-	-
DIST. DE UCHUMAYO	10	-	4	6	-	-	-	-	-	-	-	-	-
DIST. DE YANAHUARA	4	2	-	-	-	-	2	-	-	-	-	-	-
DIST. DE YARABAMBA	12	-	5	7	-	-	-	-	-	-	-	-	-
DIST. DE YURA	65	22	33	10	-	-	-	-	-	-	-	-	-

sigue...

continúa Cuadro N° 14

REGIÓN/PROVINCIA/ DISTRITO	TOTAL	Intenciones de Siembra														
		2012					2013									
		AGO	SET	OCT	NOV	DIC	ENE	FEB	MAR	ABR	MAY	JUN	JUL			
PROV. DE CAMANA	35	-	-	-	-	-	-	-	-	-	-	-	35	-	-	-
DIST. DE MARIANO NICOLAS VALCARCEL	35	-	-	-	-	-	-	-	-	-	-	-	35	-	-	-
PROV. DE CARAVELI	102	16	37	33	5	-	-	-	-	-	-	-	-	1	7	3
DIST. DE ACARI	4	-	2	2	-	-	-	-	-	-	-	-	-	-	-	-
DIST. DE ATICO	3	-	-	-	-	-	-	-	-	-	-	-	-	-	3	-
DIST. DE ATQUIPA	1	-	-	1	-	-	-	-	-	-	-	-	-	-	-	-
DIST. DE CAHUACHO	3	-	-	3	-	-	-	-	-	-	-	-	-	-	-	-
DIST. DE CARAVELI	3	2	-	-	-	-	-	-	-	-	-	-	-	-	-	1
DIST. DE CHALA	1	-	-	1	-	-	-	-	-	-	-	-	-	-	-	-
DIST. DE CHAPARRA	4	-	-	-	-	-	-	-	-	-	-	-	-	-	4	-
DIST. DE HUANUHUANU	1	-	1	-	-	-	-	-	-	-	-	-	-	-	-	-
DIST. DE JAQUI	75	10	34	26	5	-	-	-	-	-	-	-	-	-	-	-
DIST. DE QUICACHA	7	4	-	-	-	-	-	-	-	-	-	-	-	1	-	2
PROV. DE CASTILLA	258	28	75	63	23	-	-	-	-	-	-	-	15	19	25	10
DIST. DE ANDAGUA	19	-	5	9	5	-	-	-	-	-	-	-	-	-	-	-
DIST. DE APLAO	27	-	-	-	-	-	-	-	-	-	-	-	6	8	13	-
DIST. DE AYO	12	4	3	-	-	-	-	-	-	-	-	-	-	-	-	5
DIST. DE CHACHAS	12	3	5	4	-	-	-	-	-	-	-	-	-	-	-	-
DIST. DE CHOCO	92	17	46	16	8	-	-	-	-	-	-	-	-	-	-	5
DIST. DE HUANCARQUI	6	-	-	-	-	-	-	-	-	-	-	-	1	2	3	-
DIST. DE MACHAGUAY	17	-	8	9	-	-	-	-	-	-	-	-	-	-	-	-
DIST. DE PAMPACOLCA	19	-	-	9	10	-	-	-	-	-	-	-	-	-	-	-
DIST. DE TIPAN	6	4	2	-	-	-	-	-	-	-	-	-	-	-	-	-
DIST. DE UÑON	6	-	-	6	-	-	-	-	-	-	-	-	-	-	-	-
DIST. DE URACA	26	-	-	-	-	-	-	-	-	-	-	-	8	9	9	-
DIST. DE VIRACO	16	-	6	10	-	-	-	-	-	-	-	-	-	-	-	-
PROV. DE CAYLLOMA	1 646	465	800	342	36	3	-	-	-	-	-	-	-	-	-	-
DIST. DE ACHOMA	52	19	33	-	-	-	-	-	-	-	-	-	-	-	-	-
DIST. DE CABANACONDE	927	359	465	97	6	-	-	-	-	-	-	-	-	-	-	-
DIST. DE CHIVAY	16	2	14	-	-	-	-	-	-	-	-	-	-	-	-	-
DIST. DE COPORAQUE	46	-	23	23	-	-	-	-	-	-	-	-	-	-	-	-
DIST. DE HUAMBO	73	29	29	12	3	-	-	-	-	-	-	-	-	-	-	-
DIST. DE HUANCA	64	-	21	36	7	-	-	-	-	-	-	-	-	-	-	-
DIST. DE ICHUPAMPA	43	-	16	21	6	-	-	-	-	-	-	-	-	-	-	-
DIST. DE LARI	101	15	51	35	-	-	-	-	-	-	-	-	-	-	-	-
DIST. DE LLUTA	82	-	22	43	14	3	-	-	-	-	-	-	-	-	-	-
DIST. DE MACA	72	27	45	-	-	-	-	-	-	-	-	-	-	-	-	-
DIST. DE MADRIGAL	45	8	28	9	-	-	-	-	-	-	-	-	-	-	-	-
DIST. DE TAPAY	33	6	17	10	-	-	-	-	-	-	-	-	-	-	-	-
DIST. DE YANQUE	92	-	36	56	-	-	-	-	-	-	-	-	-	-	-	-
PROV. DE CONDESUYOS	149	-	31	62	21	-	-	-	-	-	-	-	-	-	-	35
DIST. DE ANDARAY	9	-	-	7	2	-	-	-	-	-	-	-	-	-	-	-
DIST. DE CHICHAS	15	-	-	11	4	-	-	-	-	-	-	-	-	-	-	-
DIST. DE CHUQUIBAMBA	15	-	11	4	-	-	-	-	-	-	-	-	-	-	-	-
DIST. DE IRAY	9	-	7	2	-	-	-	-	-	-	-	-	-	-	-	-
DIST. DE RIO GRANDE	35	-	-	-	-	-	-	-	-	-	-	-	-	-	-	35
DIST. DE SALAMANCA	33	-	13	20	-	-	-	-	-	-	-	-	-	-	-	-
DIST. DE YANAQUIHUA	33	-	-	18	15	-	-	-	-	-	-	-	-	-	-	-
PROV. DE ISLAY	18	-	-	-	-	-	-	-	-	-	-	-	-	5	13	-
DIST. DE COCACHACRA	18	-	-	-	-	-	-	-	-	-	-	-	-	5	13	-
PROV. DE LA UNION	557	11	220	265	61	-	-	-	-	-	-	-	-	-	-	-
DIST. DE ALCA	78	-	20	37	21	-	-	-	-	-	-	-	-	-	-	-
DIST. DE CHARCANA	53	9	30	14	-	-	-	-	-	-	-	-	-	-	-	-
DIST. DE COTAHUASI	65	-	18	47	-	-	-	-	-	-	-	-	-	-	-	-
DIST. DE HUAYNACOTAS	80	-	12	50	18	-	-	-	-	-	-	-	-	-	-	-
DIST. DE PAMPAMARCA	72	-	28	34	10	-	-	-	-	-	-	-	-	-	-	-
DIST. DE PUYCA	66	-	48	14	4	-	-	-	-	-	-	-	-	-	-	-
DIST. DE QUECHUALLA	14	2	5	7	-	-	-	-	-	-	-	-	-	-	-	-

sigue...

continúa Cuadro N° 14

REGIÓN/PROVINCIA/ DISTRITO	TOTAL	Intenciones de Siembra											
		2012					2013						
		AGO	SET	OCT	NOV	DIC	ENE	FEB	MAR	ABR	MAY	JUN	JUL
DIST. DE SAYLA	13	-	5	7	1	-	-	-	-	-	-	-	-
DIST. DE TAURIA	11	-	3	6	2	-	-	-	-	-	-	-	-
DIST. DE TOMEPAMPA	48	-	28	20	-	-	-	-	-	-	-	-	-
DIST. DE TORO	57	-	23	29	5	-	-	-	-	-	-	-	-
REGION AYACUCHO	20 183	268	2 790	8 034	7 065	1 995	19	-	-	5	5	2	-
PROV. DE CANGALLO	2 339	75	511	1 117	594	40	2	-	-	-	-	-	-
DIST. DE CANGALLO	269	-	45	111	85	28	-	-	-	-	-	-	-
DIST. DE CHUSCHI	545	-	95	263	187	-	-	-	-	-	-	-	-
DIST. DE LOS MOROCHUCOS	449	75	189	175	10	-	-	-	-	-	-	-	-
DIST. DE MARIA PARADO DE BELLIDO	105	-	7	35	49	12	2	-	-	-	-	-	-
DIST. DE PARAS	280	-	-	112	168	-	-	-	-	-	-	-	-
DIST. DE TOTOS	691	-	175	421	95	-	-	-	-	-	-	-	-
PROV. DE HUAMANGA	4 667	5	385	1 714	1 904	658	1	-	-	-	-	-	-
DIST. DE ACOCRO	340	-	101	192	42	5	-	-	-	-	-	-	-
DIST. DE ACOS VINCHOS	468	-	34	292	130	12	-	-	-	-	-	-	-
DIST. DE AYACUCHO	400	-	-	70	212	118	-	-	-	-	-	-	-
DIST. DE CARMEN ALTO	113	5	19	48	41	-	-	-	-	-	-	-	-
DIST. DE CHIARA	138	-	31	71	36	-	-	-	-	-	-	-	-
DIST. DE JESUS NAZARENO	15	-	-	5	7	3	-	-	-	-	-	-	-
DIST. DE OCROS	697	-	50	345	249	52	1	-	-	-	-	-	-
DIST. DE PACAYCASA	47	-	-	-	19	28	-	-	-	-	-	-	-
DIST. DE QUINUA	155	-	21	68	61	5	-	-	-	-	-	-	-
DIST. DE SAN JOSE DE TICLLAS	216	-	-	41	118	57	-	-	-	-	-	-	-
DIST. DE SAN JUAN BAUTISTA	5	-	-	2	3	-	-	-	-	-	-	-	-
DIST. DE SANTIAGO DE PISCHA	216	-	-	43	108	65	-	-	-	-	-	-	-
DIST. DE SOCOS	978	-	129	345	350	154	-	-	-	-	-	-	-
DIST. DE TAMBILLO	244	-	-	68	163	13	-	-	-	-	-	-	-
DIST. DE VINCHOS	635	-	-	124	365	146	-	-	-	-	-	-	-
PROV. DE HUANCA SANCOS	252	-	32	161	47	12	-	-	-	-	-	-	-
DIST. DE CARAPO	65	-	1	36	23	5	-	-	-	-	-	-	-
DIST. DE SACSAMARCA	48	-	5	36	7	-	-	-	-	-	-	-	-
DIST. DE SANCOS	92	-	10	70	12	-	-	-	-	-	-	-	-
DIST. DE SANTIAGO DE LUCANAMARCA	47	-	16	19	5	7	-	-	-	-	-	-	-
PROV. DE HUANTA	2 635	23	304	1 116	955	237	-	-	-	-	-	-	-
DIST. DE AYAHUANCO	443	-	38	265	130	10	-	-	-	-	-	-	-
DIST. DE HUAMANGUILLA	539	-	135	180	183	41	-	-	-	-	-	-	-
DIST. DE HUANTA	996	23	114	390	348	121	-	-	-	-	-	-	-
DIST. DE IGUAIN	223	-	-	128	63	32	-	-	-	-	-	-	-
DIST. DE LURICOCHA	319	-	12	116	174	17	-	-	-	-	-	-	-
DIST. DE SANTILLANA	115	-	5	37	57	16	-	-	-	-	-	-	-
PROV. DE LA MAR	1 836	19	310	762	663	82	-	-	-	-	-	-	-
DIST. DE ANCO	155	-	-	51	104	-	-	-	-	-	-	-	-
DIST. DE CHILCAS	352	-	61	187	104	-	-	-	-	-	-	-	-
DIST. DE CHUNGUI	191	-	-	126	65	-	-	-	-	-	-	-	-
DIST. DE LUIS CARRANZA	273	-	46	133	94	-	-	-	-	-	-	-	-
DIST. DE SAN MIGUEL	450	-	31	103	234	82	-	-	-	-	-	-	-
DIST. DE TAMBO	415	19	172	162	62	-	-	-	-	-	-	-	-
PROV. DE LUCANAS	1 877	66	559	911	261	65	3	-	-	5	5	2	-
DIST. DE AUCARA	180	-	118	41	21	-	-	-	-	-	-	-	-
DIST. DE CABANA	145	-	67	78	-	-	-	-	-	-	-	-	-
DIST. DE CARMEN SALCEDO	156	-	45	103	8	-	-	-	-	-	-	-	-
DIST. DE CHAVIÑA	188	44	77	60	7	-	-	-	-	-	-	-	-
DIST. DE CHIPAO	250	-	63	179	8	-	-	-	-	-	-	-	-
DIST. DE HUAC-HUAS	33	-	15	10	-	-	-	-	-	5	3	-	-
DIST. DE LARAMATE	31	-	12	19	-	-	-	-	-	-	-	-	-
DIST. DE LEONCIO PRADO	69	-	23	41	5	-	-	-	-	-	-	-	-
DIST. DE LLAUTA	30	-	7	10	-	6	3	-	-	-	2	2	-
DIST. DE LUCANAS	58	-	-	30	23	5	-	-	-	-	-	-	-

sigue...

continúa Cuadro N° 14

REGIÓN/PROVINCIA/ DISTRITO	TOTAL	Intenciones de Siembra												
		2012					2013							
		AGO	SET	OCT	NOV	DIC	ENE	FEB	MAR	ABR	MAY	JUN	JUL	
DIST. DE OCAÑA	49	-	23	26	-	-	-	-	-	-	-	-	-	-
DIST. DE OTOCA	33	-	14	19	-	-	-	-	-	-	-	-	-	-
DIST. DE PUQUIO	156	-	-	81	52	23	-	-	-	-	-	-	-	-
DIST. DE SAISA	31	-	10	21	-	-	-	-	-	-	-	-	-	-
DIST. DE SAN CRISTOBAL	39	-	16	23	-	-	-	-	-	-	-	-	-	-
DIST. DE SAN JUAN	58	-	-	32	18	8	-	-	-	-	-	-	-	-
DIST. DE SAN PEDRO	111	-	-	57	42	12	-	-	-	-	-	-	-	-
DIST. DE SAN PEDRO DE PALCO	16	-	7	9	-	-	-	-	-	-	-	-	-	-
DIST. DE SANCOS	109	22	36	26	25	-	-	-	-	-	-	-	-	-
DIST. DE SANTA ANA DE HUAYCAHUACHO	72	-	5	18	38	11	-	-	-	-	-	-	-	-
DIST. DE SANTA LUCIA	63	-	21	28	14	-	-	-	-	-	-	-	-	-
PROV. DE PARINACOCHAS	602	45	262	230	65	-	-	-	-	-	-	-	-	-
DIST. DE CHUMPI	157	-	46	80	31	-	-	-	-	-	-	-	-	-
DIST. DE CORACORA	242	38	94	86	24	-	-	-	-	-	-	-	-	-
DIST. DE CORONEL CASTAÑEDA	15	-	7	8	-	-	-	-	-	-	-	-	-	-
DIST. DE PACAPUSA	63	-	38	15	10	-	-	-	-	-	-	-	-	-
DIST. DE PULLO	65	3	43	19	-	-	-	-	-	-	-	-	-	-
DIST. DE PUYUSCA	9	4	5	-	-	-	-	-	-	-	-	-	-	-
DIST. DE SAN FRANCISCO DE RAVACAYCO	23	-	13	10	-	-	-	-	-	-	-	-	-	-
DIST. DE UPAHUACHO	28	-	16	12	-	-	-	-	-	-	-	-	-	-
PROV. DE PAUCAR DEL SARA SARA	309	27	167	91	24	-	-	-	-	-	-	-	-	-
DIST. DE COLTA	41	6	21	9	5	-	-	-	-	-	-	-	-	-
DIST. DE CORCULLA	62	15	38	9	-	-	-	-	-	-	-	-	-	-
DIST. DE LAMPA	36	-	18	13	5	-	-	-	-	-	-	-	-	-
DIST. DE MARCABAMBA	26	-	6	15	5	-	-	-	-	-	-	-	-	-
DIST. DE OYOLO	32	6	22	4	-	-	-	-	-	-	-	-	-	-
DIST. DE PARARCA	20	-	10	9	1	-	-	-	-	-	-	-	-	-
DIST. DE PAUSA	38	-	21	12	5	-	-	-	-	-	-	-	-	-
DIST. DE SAN JAVIER DE ALPABAMBA	30	-	16	11	3	-	-	-	-	-	-	-	-	-
DIST. DE SAN JOSE DE USHUA	16	-	10	6	-	-	-	-	-	-	-	-	-	-
DIST. DE SARA SARA	8	-	5	3	-	-	-	-	-	-	-	-	-	-
PROV. DE SUCRE	1 225	8	72	455	495	182	13	-	-	-	-	-	-	-
DIST. DE BELEN	35	-	-	-	23	12	-	-	-	-	-	-	-	-
DIST. DE CHALCOS	65	-	-	31	29	5	-	-	-	-	-	-	-	-
DIST. DE CHILCAYOC	96	-	-	-	63	33	-	-	-	-	-	-	-	-
DIST. DE HUACAÑA	69	-	-	19	44	6	-	-	-	-	-	-	-	-
DIST. DE MORCOLLA	129	-	-	59	51	14	5	-	-	-	-	-	-	-
DIST. DE PAICO	122	8	-	26	67	21	-	-	-	-	-	-	-	-
DIST. DE QUEROBAMBA	256	-	24	43	109	72	8	-	-	-	-	-	-	-
DIST. DE SAN PEDRO DE LARCA	79	-	4	54	14	7	-	-	-	-	-	-	-	-
DIST. DE SAN SALVADOR DE QUIJE	98	-	16	55	27	-	-	-	-	-	-	-	-	-
DIST. DE SANTIAGO DE PAUCARAY	142	-	10	74	46	12	-	-	-	-	-	-	-	-
DIST. DE SORAS	134	-	18	94	22	-	-	-	-	-	-	-	-	-
PROV. DE VICTOR FAJARDO	2 648	-	148	960	1 136	404	-	-	-	-	-	-	-	-
DIST. DE ALCAMENCA	291	-	-	30	175	86	-	-	-	-	-	-	-	-
DIST. DE APONGO	60	-	8	30	18	4	-	-	-	-	-	-	-	-
DIST. DE ASQUIPATA	46	-	7	25	14	-	-	-	-	-	-	-	-	-
DIST. DE CANARIA	169	-	34	106	29	-	-	-	-	-	-	-	-	-
DIST. DE CAYARA	271	-	16	170	72	13	-	-	-	-	-	-	-	-
DIST. DE COLCA	159	-	2	25	108	24	-	-	-	-	-	-	-	-
DIST. DE HUAMANQUIQUIA	231	-	-	56	146	29	-	-	-	-	-	-	-	-
DIST. DE HUANCAPI	224	-	16	82	119	7	-	-	-	-	-	-	-	-
DIST. DE HUANCARAYLLA	204	-	-	32	124	48	-	-	-	-	-	-	-	-
DIST. DE HUAYA	365	-	48	244	62	11	-	-	-	-	-	-	-	-
DIST. DE SARHUA	138	-	17	66	55	-	-	-	-	-	-	-	-	-
DIST. DE VILCANCHOS	490	-	-	94	214	182	-	-	-	-	-	-	-	-

sigue...

continúa Cuadro N° 14

REGIÓN/PROVINCIA/ DISTRITO	TOTAL	Intenciones de Siembra											
		2012					2013						
		AGO	SET	OCT	NOV	DIC	ENE	FEB	MAR	ABR	MAY	JUN	JUL
PROV. DE VILCAS HUAMAN	1 793	-	40	517	921	315	-	-	-	-	-	-	-
DIST. DE ACCOMARCA	66	-	10	28	18	10	-	-	-	-	-	-	-
DIST. DE CARHUANCA	168	-	-	23	120	25	-	-	-	-	-	-	-
DIST. DE CONCEPCION	454	-	-	107	277	70	-	-	-	-	-	-	-
DIST. DE HUAMBALPA	270	-	-	49	138	83	-	-	-	-	-	-	-
DIST. DE INDEPENDENCIA	115	-	5	40	48	22	-	-	-	-	-	-	-
DIST. DE SAURAMA	89	-	-	36	39	14	-	-	-	-	-	-	-
DIST. DE VILCAS HUAMAN	318	-	25	129	133	31	-	-	-	-	-	-	-
DIST. DE VISCHONGO	313	-	-	105	148	60	-	-	-	-	-	-	-
REGION CAJAMARCA	45 311	663	8 652	19 730	12 170	3 038	863	79	-	-	10	60	46
PROV. DE CAJABAMBA	2 240	-	70	1 181	924	65	-	-	-	-	-	-	-
DIST. DE CACHACHI	375	-	70	218	87	-	-	-	-	-	-	-	-
DIST. DE CAJABAMBA	1 100	-	-	625	475	-	-	-	-	-	-	-	-
DIST. DE CONDEBAMBA	440	-	-	150	225	65	-	-	-	-	-	-	-
DIST. DE SITACOCHA	325	-	-	188	137	-	-	-	-	-	-	-	-
PROV. DE CAJAMARCA	2 591	40	23	546	753	1 009	220	-	-	-	-	-	-
DIST. DE ASUNCION	167	-	-	-	15	112	40	-	-	-	-	-	-
DIST. DE CAJAMARCA	254	-	3	131	90	30	-	-	-	-	-	-	-
DIST. DE CHETILLA	65	-	-	-	25	30	10	-	-	-	-	-	-
DIST. DE COSPAN	600	-	-	-	-	600	-	-	-	-	-	-	-
DIST. DE ENCAÑADA	305	-	-	55	112	73	65	-	-	-	-	-	-
DIST. DE JESUS	220	40	20	90	70	-	-	-	-	-	-	-	-
DIST. DE LLACANORA	88	-	-	51	33	4	-	-	-	-	-	-	-
DIST. DE LOS BAÑOS DEL INCA	91	-	-	60	31	-	-	-	-	-	-	-	-
DIST. DE MAGDALENA	190	-	-	-	65	70	55	-	-	-	-	-	-
DIST. DE MATARA	215	-	-	75	140	-	-	-	-	-	-	-	-
DIST. DE NAMORA	223	-	-	84	139	-	-	-	-	-	-	-	-
DIST. DE SAN JUAN	173	-	-	-	33	90	50	-	-	-	-	-	-
PROV. DE CELENDIN	3 770	-	-	1 436	1 991	343	-	-	-	-	-	-	-
DIST. DE CELENDIN	870	-	-	240	556	74	-	-	-	-	-	-	-
DIST. DE CHUMUCH	461	-	-	270	162	29	-	-	-	-	-	-	-
DIST. DE CORTEGANA	323	-	-	130	176	17	-	-	-	-	-	-	-
DIST. DE HUASMIN	627	-	-	107	437	83	-	-	-	-	-	-	-
DIST. DE JORGE CHAVEZ	73	-	-	28	37	8	-	-	-	-	-	-	-
DIST. DE JOSE GALVEZ	142	-	-	59	71	12	-	-	-	-	-	-	-
DIST. DE LA LIBERTAD DE PALLAN	524	-	-	322	155	47	-	-	-	-	-	-	-
DIST. DE MIGUEL IGLESIAS	56	-	-	12	34	10	-	-	-	-	-	-	-
DIST. DE OXAMARCA	236	-	-	140	96	-	-	-	-	-	-	-	-
DIST. DE SOROCHUCO	302	-	-	87	168	47	-	-	-	-	-	-	-
DIST. DE SUCRE	119	-	-	27	79	13	-	-	-	-	-	-	-
DIST. DE UTCO	37	-	-	14	20	3	-	-	-	-	-	-	-
PROV. DE CHOTA	12 661	11	2 913	6 372	2 771	388	166	40	-	-	-	-	-
DIST. DE ANGUIA	880	-	125	610	145	-	-	-	-	-	-	-	-
DIST. DE CHADIN	51	-	31	20	-	-	-	-	-	-	-	-	-
DIST. DE CHALAMARCA	792	-	204	588	-	-	-	-	-	-	-	-	-
DIST. DE CHIGUIRIP	1 075	-	495	450	130	-	-	-	-	-	-	-	-
DIST. DE CHIMBAN	150	-	20	105	25	-	-	-	-	-	-	-	-
DIST. DE CHOROPAMPA	144	-	45	99	-	-	-	-	-	-	-	-	-
DIST. DE CHOTA	2 540	-	535	1 365	615	25	-	-	-	-	-	-	-
DIST. DE COCHABAMBA	600	-	60	235	237	58	10	-	-	-	-	-	-
DIST. DE CONCHAN	1 140	-	360	610	170	-	-	-	-	-	-	-	-
DIST. DE HUAMBOS	795	-	50	270	375	100	-	-	-	-	-	-	-
DIST. DE LAJAS	1 308	11	269	623	405	-	-	-	-	-	-	-	-
DIST. DE LLAMA	124	-	7	85	32	-	-	-	-	-	-	-	-
DIST. DE MIRACOSTA	227	-	-	-	20	116	76	15	-	-	-	-	-
DIST. DE PACCHA	142	-	59	83	-	-	-	-	-	-	-	-	-
DIST. DE PION	52	-	35	17	-	-	-	-	-	-	-	-	-
DIST. DE QUEROCOTO	1 284	-	213	564	455	52	-	-	-	-	-	-	-

sigue...

continúa Cuadro N° 14

REGIÓN/PROVINCIA/ DISTRITO	TOTAL	Intenciones de Siembra											
		2012					2013						
		AGO	SET	OCT	NOV	DIC	ENE	FEB	MAR	ABR	MAY	JUN	JUL
DIST. DE SAN JUAN DE LICUPIS	130	-	-	-	-	25	80	25	-	-	-	-	-
DIST. DE TACABAMBA	1 180	-	405	640	135	-	-	-	-	-	-	-	-
DIST. DE TOCMOCHE	47	-	-	8	27	12	-	-	-	-	-	-	-
PROV. DE CONTUMAZA	175	-	-	10	48	69	37	4	-	-	-	7	-
DIST. DE CONTUMAZA	88	-	-	-	43	38	-	-	-	-	-	7	-
DIST. DE CUPISNIQUE	25	-	-	10	-	-	15	-	-	-	-	-	-
DIST. DE GUZMANGO	15	-	-	-	-	15	-	-	-	-	-	-	-
DIST. DE SAN BENITO	26	-	-	-	-	-	22	4	-	-	-	-	-
DIST. DE SANTA CRUZ DE TOLEDO	13	-	-	-	5	8	-	-	-	-	-	-	-
DIST. DE TANTARICA	8	-	-	-	-	8	-	-	-	-	-	-	-
PROV. DE CUTERVO	6 441	560	1 885	2 910	887	104	46	-	-	-	-	18	31
DIST. DE CALLAYUC	178	28	96	54	-	-	-	-	-	-	-	-	-
DIST. DE CHOROS	34	19	15	-	-	-	-	-	-	-	-	-	-
DIST. DE CUJILLO	24	-	-	11	13	-	-	-	-	-	-	-	-
DIST. DE CUTERVO	2 828	56	960	1 314	368	84	46	-	-	-	-	-	-
DIST. DE LA RAMADA	320	64	110	128	18	-	-	-	-	-	-	-	-
DIST. DE PIMPINGOS	272	50	71	102	49	-	-	-	-	-	-	-	-
DIST. DE QUEROCOTILLO	730	-	52	541	137	-	-	-	-	-	-	-	-
DIST. DE SAN ANDRES DE CUTERVO	49	-	-	-	-	-	-	-	-	-	-	18	31
DIST. DE SAN JUAN DE CUTERVO	45	15	14	10	6	-	-	-	-	-	-	-	-
DIST. DE SAN LUIS DE LUCMA	390	42	148	132	48	20	-	-	-	-	-	-	-
DIST. DE SANTA CRUZ	100	59	41	-	-	-	-	-	-	-	-	-	-
DIST. DE SANTO TOMAS	200	43	67	90	-	-	-	-	-	-	-	-	-
DIST. DE SOCOTA	1 199	178	286	487	248	-	-	-	-	-	-	-	-
DIST. DE STO. DOMINGO DE LA CAPILLA	45	6	14	25	-	-	-	-	-	-	-	-	-
DIST. DE TORIBIO CASANOVA	27	-	11	16	-	-	-	-	-	-	-	-	-
PROV. DE HUALGAYOC	5 365	-	474	3 312	1 579	-	-	-	-	-	-	-	-
DIST. DE BAMBAMARCA	5 024	-	265	3 180	1 579	-	-	-	-	-	-	-	-
DIST. DE CHUGUR	115	-	103	12	-	-	-	-	-	-	-	-	-
DIST. DE HUALGAYOC	226	-	106	120	-	-	-	-	-	-	-	-	-
PROV. DE JAEN	2 034	7	79	484	862	483	54	5	-	-	10	35	15
DIST. DE BELLAVISTA	11	-	4	7	-	-	-	-	-	-	-	-	-
DIST. DE CHONTALI	62	-	-	13	25	6	15	3	-	-	-	-	-
DIST. DE COLASAY	80	-	-	20	53	7	-	-	-	-	-	-	-
DIST. DE HUABAL	80	-	-	20	45	15	-	-	-	-	-	-	-
DIST. DE JAEN	78	2	29	32	15	-	-	-	-	-	-	-	-
DIST. DE LAS PIRIAS	40	-	-	15	20	5	-	-	-	-	-	-	-
DIST. DE POMAHUACA	153	-	-	-	31	92	30	-	-	-	-	-	-
DIST. DE PUCARA	30	-	-	-	5	20	5	-	-	-	-	-	-
DIST. DE SALLIQUE	620	-	-	155	310	155	-	-	-	-	-	-	-
DIST. DE SAN FELIPE	645	-	-	160	320	165	-	-	-	-	-	-	-
DIST. DE SAN JOSE DEL ALTO	125	-	26	52	32	15	-	-	-	-	-	-	-
DIST. DE SANTA ROSA	110	5	20	10	6	3	4	2	-	-	10	35	15
PROV. DE SAN IGNACIO	207	-	15	52	66	46	28	-	-	-	-	-	-
DIST. DE NAMBALLE	73	-	9	19	28	17	-	-	-	-	-	-	-
DIST. DE SAN IGNACIO	98	-	-	16	25	29	28	-	-	-	-	-	-
DIST. DE TABACONAS	36	-	6	17	13	-	-	-	-	-	-	-	-
PROV. DE SAN MARCOS	1 830	5	74	947	721	83	-	-	-	-	-	-	-
DIST. DE CHANCA Y	235	-	-	122	113	-	-	-	-	-	-	-	-
DIST. DE EDUARDO VILLANUEVA	30	5	16	9	-	-	-	-	-	-	-	-	-
DIST. DE GREGORIO PITA	201	-	8	109	84	-	-	-	-	-	-	-	-
DIST. DE ICHOCAN	295	-	-	111	135	49	-	-	-	-	-	-	-
DIST. DE JOSE MANUEL QUIROZ	175	-	-	130	45	-	-	-	-	-	-	-	-
DIST. DE JOSE SABOGAL	234	-	50	66	84	34	-	-	-	-	-	-	-
DIST. DE PEDRO GALVEZ	660	-	-	400	260	-	-	-	-	-	-	-	-

sigue...

continúa Cuadro N° 14

REGIÓN/PROVINCIA/ DISTRITO	TOTAL	Intenciones de Siembra											
		2012					2013						
		AGO	SET	OCT	NOV	DIC	ENE	FEB	MAR	ABR	MAY	JUN	JUL
PROV. DE SAN MIGUEL	1 954	-	55	772	893	194	30	10	-	-	-	-	-
DIST. DE BOLIVAR	40	-	-	-	-	-	30	10	-	-	-	-	-
DIST. DE CALQUIS	180	-	-	142	38	-	-	-	-	-	-	-	-
DIST. DE CATILLUC	57	-	-	25	32	-	-	-	-	-	-	-	-
DIST. DE EL PRADO	197	-	-	-	150	47	-	-	-	-	-	-	-
DIST. DE LLAPA	74	-	-	42	32	-	-	-	-	-	-	-	-
DIST. DE NIEPOS	130	-	-	80	50	-	-	-	-	-	-	-	-
DIST. DE SAN GREGORIO	128	-	-	-	87	41	-	-	-	-	-	-	-
DIST. DE SAN MIGUEL	901	-	55	428	368	50	-	-	-	-	-	-	-
DIST. DE SAN SILVESTRE DE COCHAN	58	-	-	30	28	-	-	-	-	-	-	-	-
DIST. DE TONGOD	55	-	-	25	30	-	-	-	-	-	-	-	-
DIST. DE UNION AGUA BLANCA	134	-	-	-	78	56	-	-	-	-	-	-	-
PROV. DE SAN PABLO	780	-	-	125	287	254	105	9	-	-	-	-	-
DIST. DE SAN BERNARDINO	90	-	-	-	38	52	-	-	-	-	-	-	-
DIST. DE SAN LUIS	90	-	-	-	-	35	46	9	-	-	-	-	-
DIST. DE SAN PABLO	556	-	-	110	220	167	59	-	-	-	-	-	-
DIST. DE TUMBADEN	44	-	-	15	29	-	-	-	-	-	-	-	-
PROV. DE SANTA CRUZ	5 263	40	3 064	1 583	388	-	177	11	-	-	-	-	-
DIST. DE ANDABAMBA	290	-	176	102	12	-	-	-	-	-	-	-	-
DIST. DE CATACHE	905	-	473	340	92	-	-	-	-	-	-	-	-
DIST. DE CHANCAYBAÑOS	530	-	380	100	-	-	50	-	-	-	-	-	-
DIST. DE LA ESPERANZA	480	-	320	130	-	-	30	-	-	-	-	-	-
DIST. DE NINABAMBA	346	-	222	92	32	-	-	-	-	-	-	-	-
DIST. DE PULAN	784	-	265	313	206	-	-	-	-	-	-	-	-
DIST. DE SANTA CRUZ	735	20	505	146	-	-	53	11	-	-	-	-	-
DIST. DE SAUCEPAMPA	440	20	245	160	-	-	15	-	-	-	-	-	-
DIST. DE SEXI	29	-	-	-	-	-	29	-	-	-	-	-	-
DIST. DE UTICYACU	366	-	240	100	26	-	-	-	-	-	-	-	-
DIST. DE YAUYUCAN	358	-	238	100	20	-	-	-	-	-	-	-	-
REGION CUSCO	26 861	7 686	12 303	5 023	1 564	189	96	-	-	-	-	-	-
PROV. DE ACOMAYO	1 180	33	710	432	5	-	-	-	-	-	-	-	-
DIST. DE ACOMAYO	173	-	92	81	-	-	-	-	-	-	-	-	-
DIST. DE ACOPIA	63	18	45	-	-	-	-	-	-	-	-	-	-
DIST. DE ACOS	420	-	258	162	-	-	-	-	-	-	-	-	-
DIST. DE MOSOC LLACTA	85	7	78	-	-	-	-	-	-	-	-	-	-
DIST. DE POMACANCHI	112	-	5	102	5	-	-	-	-	-	-	-	-
DIST. DE RONDOCAN	319	-	232	87	-	-	-	-	-	-	-	-	-
DIST. DE SANGARARA	8	8	-	-	-	-	-	-	-	-	-	-	-
PROV. DE ANTA	5 527	2 796	2 476	70	-	89	96	-	-	-	-	-	-
DIST. DE ANCAHUASI	760	490	270	-	-	-	-	-	-	-	-	-	-
DIST. DE ANTA	1 967	950	947	70	-	-	-	-	-	-	-	-	-
DIST. DE CACHIMAYO	125	80	45	-	-	-	-	-	-	-	-	-	-
DIST. DE CHINCHAYPUJIO	411	205	206	-	-	-	-	-	-	-	-	-	-
DIST. DE HUAROCONDO	770	430	340	-	-	-	-	-	-	-	-	-	-
DIST. DE LIMATAMBO	230	95	135	-	-	-	-	-	-	-	-	-	-
DIST. DE MOLLEPATA	185	-	-	-	-	89	96	-	-	-	-	-	-
DIST. DE PUCYURA	165	82	83	-	-	-	-	-	-	-	-	-	-
DIST. DE ZURITE	914	464	450	-	-	-	-	-	-	-	-	-	-
PROV. DE CALCA	3 167	1 755	1 146	266	-	-	-	-	-	-	-	-	-
DIST. DE CALCA	1 210	845	365	-	-	-	-	-	-	-	-	-	-
DIST. DE COYA	480	255	160	65	-	-	-	-	-	-	-	-	-
DIST. DE LAMAY	420	63	320	37	-	-	-	-	-	-	-	-	-
DIST. DE LARES	158	50	61	47	-	-	-	-	-	-	-	-	-
DIST. DE PISAC	282	228	46	8	-	-	-	-	-	-	-	-	-
DIST. DE SAN SALVADOR	317	130	115	72	-	-	-	-	-	-	-	-	-
DIST. DE TARAY	300	184	79	37	-	-	-	-	-	-	-	-	-

sigue...

continúa Cuadro N° 14

REGIÓN/PROVINCIA/ DISTRITO	TOTAL	Intenciones de Siembra												
		2012					2013							
		AGO	SET	OCT	NOV	DIC	ENE	FEB	MAR	ABR	MAY	JUN	JUL	
PROV. DE CANAS	153	30	70	53	-	-	-	-	-	-	-	-	-	-
DIST. DE PAMPAMARCA	105	30	50	25	-	-	-	-	-	-	-	-	-	-
DIST. DE TUPAC AMARU	48	-	20	28	-	-	-	-	-	-	-	-	-	-
PROV. DE CANCHIS	2 997	6	2 595	396	-	-	-	-	-	-	-	-	-	-
DIST. DE CHECACUPE	263	-	263	-	-	-	-	-	-	-	-	-	-	-
DIST. DE COMBAPATA	310	-	295	15	-	-	-	-	-	-	-	-	-	-
DIST. DE MARANGANI	83	-	83	-	-	-	-	-	-	-	-	-	-	-
DIST. DE PITUMARCA	331	-	331	-	-	-	-	-	-	-	-	-	-	-
DIST. DE SAN PABLO	488	-	368	120	-	-	-	-	-	-	-	-	-	-
DIST. DE SAN PEDRO	204	-	140	64	-	-	-	-	-	-	-	-	-	-
DIST. DE SICUANI	715	-	652	63	-	-	-	-	-	-	-	-	-	-
DIST. DE TINTA	603	6	463	134	-	-	-	-	-	-	-	-	-	-
PROV. DE CHUMBIVILCAS	1 097	-	95	752	250	-	-	-	-	-	-	-	-	-
DIST. DE CAPACMARCA	225	-	50	125	50	-	-	-	-	-	-	-	-	-
DIST. DE CHAMACA	75	-	-	50	25	-	-	-	-	-	-	-	-	-
DIST. DE COLQUEMARCA	250	-	-	180	70	-	-	-	-	-	-	-	-	-
DIST. DE LIVITACA	72	-	10	57	5	-	-	-	-	-	-	-	-	-
DIST. DE LLUSCO	115	-	35	70	10	-	-	-	-	-	-	-	-	-
DIST. DE QUIÑOTA	125	-	-	90	35	-	-	-	-	-	-	-	-	-
DIST. DE SANTO TOMAS	235	-	-	180	55	-	-	-	-	-	-	-	-	-
PROV. DE CUSCO	517	82	422	13	-	-	-	-	-	-	-	-	-	-
DIST. DE CCORCA	49	-	49	-	-	-	-	-	-	-	-	-	-	-
DIST. DE CUSCO	15	2	13	-	-	-	-	-	-	-	-	-	-	-
DIST. DE POROY	39	-	30	9	-	-	-	-	-	-	-	-	-	-
DIST. DE SAN JERONIMO	260	37	223	-	-	-	-	-	-	-	-	-	-	-
DIST. DE SAN SEBASTIAN	95	21	74	-	-	-	-	-	-	-	-	-	-	-
DIST. DE SANTIAGO	19	7	8	4	-	-	-	-	-	-	-	-	-	-
DIST. DE SAYLLA	40	15	25	-	-	-	-	-	-	-	-	-	-	-
PROV. DE LA CONVENCION	203	48	115	40	-	-	-	-	-	-	-	-	-	-
DIST. DE ECHARATE	26	7	12	7	-	-	-	-	-	-	-	-	-	-
DIST. DE HUAYOPATA	13	6	7	-	-	-	-	-	-	-	-	-	-	-
DIST. DE OCOBAMBA	23	13	10	-	-	-	-	-	-	-	-	-	-	-
DIST. DE QUELLOUNO	39	4	12	23	-	-	-	-	-	-	-	-	-	-
DIST. DE SANTA ANA	3	-	1	2	-	-	-	-	-	-	-	-	-	-
DIST. DE SANTA TERESA	18	5	8	5	-	-	-	-	-	-	-	-	-	-
DIST. DE VILCABAMBA	81	13	65	3	-	-	-	-	-	-	-	-	-	-
PROV. DE PARURO	2 583	282	911	1 013	377	-	-	-	-	-	-	-	-	-
DIST. DE ACCHA	325	15	96	130	84	-	-	-	-	-	-	-	-	-
DIST. DE CCAPI	289	22	111	122	34	-	-	-	-	-	-	-	-	-
DIST. DE COLCHA	224	18	60	60	86	-	-	-	-	-	-	-	-	-
DIST. DE HUANOQUITE	498	24	228	175	71	-	-	-	-	-	-	-	-	-
DIST. DE OMACHA	282	34	70	125	53	-	-	-	-	-	-	-	-	-
DIST. DE PACCARITAMBO	282	23	110	118	31	-	-	-	-	-	-	-	-	-
DIST. DE PARURO	337	66	118	148	5	-	-	-	-	-	-	-	-	-
DIST. DE PILLPINTO	93	-	30	50	13	-	-	-	-	-	-	-	-	-
DIST. DE YURISQUE	253	80	88	85	-	-	-	-	-	-	-	-	-	-
PROV. DE PAUCARTAMBO	3 123	138	964	1 129	792	100	-	-	-	-	-	-	-	-
DIST. DE CAICAY	405	128	214	63	-	-	-	-	-	-	-	-	-	-
DIST. DE CHALLABAMBA	1 562	-	495	686	381	-	-	-	-	-	-	-	-	-
DIST. DE COLQUEPATA	245	10	71	120	44	-	-	-	-	-	-	-	-	-
DIST. DE HUANCARANI	139	-	34	71	34	-	-	-	-	-	-	-	-	-
DIST. DE PAUCARTAMBO	772	-	150	189	333	100	-	-	-	-	-	-	-	-
PROV. DE QUISPICANCHI	3 189	1 160	1 384	521	124	-	-	-	-	-	-	-	-	-
DIST. DE ANDAHUAYLILLAS	570	432	138	-	-	-	-	-	-	-	-	-	-	-
DIST. DE CCAHUAYO	186	-	74	75	37	-	-	-	-	-	-	-	-	-
DIST. DE CCAATCA	144	-	54	73	17	-	-	-	-	-	-	-	-	-
DIST. DE CUSIPATA	320	130	190	-	-	-	-	-	-	-	-	-	-	-

sigue...

continúa Cuadro N° 14

REGIÓN/PROVINCIA/ DISTRITO	TOTAL	Intenciones de Siembra												
		2012					2013							
		AGO	SET	OCT	NOV	DIC	ENE	FEB	MAR	ABR	MAY	JUN	JUL	
DIST. DE HUARO	455	200	255	-	-	-	-	-	-	-	-	-	-	-
DIST. DE LUCRE	120	83	37	-	-	-	-	-	-	-	-	-	-	-
DIST. DE MARCAPATA	273	-	-	203	70	-	-	-	-	-	-	-	-	-
DIST. DE OCONGATE	125	-	80	45	-	-	-	-	-	-	-	-	-	-
DIST. DE OROPESA	135	90	45	-	-	-	-	-	-	-	-	-	-	-
DIST. DE QUIQUIJANA	429	81	239	109	-	-	-	-	-	-	-	-	-	-
DIST. DE URCOS	432	144	272	16	-	-	-	-	-	-	-	-	-	-
PROV. DE URUBAMBA	3 125	1 356	1 415	338	16	-	-	-	-	-	-	-	-	-
DIST. DE CHINCHERO	36	-	-	20	16	-	-	-	-	-	-	-	-	-
DIST. DE HUAYLLABAMBA	630	260	370	-	-	-	-	-	-	-	-	-	-	-
DIST. DE MACHUPICCHU	18	5	13	-	-	-	-	-	-	-	-	-	-	-
DIST. DE MARAS	563	180	65	318	-	-	-	-	-	-	-	-	-	-
DIST. DE OLLANTAYTAMBO	608	371	237	-	-	-	-	-	-	-	-	-	-	-
DIST. DE URUBAMBA	930	340	590	-	-	-	-	-	-	-	-	-	-	-
DIST. DE YUCAY	340	200	140	-	-	-	-	-	-	-	-	-	-	-
REGION HUANCAVELICA	18 562	676	2 549	7 717	5 854	1 476	75	-	80	78	28	4	25	
PROV. DE ACOBAMBA	3 049	-	96	1 927	984	42	-	-	-	-	-	-	-	
DIST. DE ACOBAMBA	762	-	-	575	187	-	-	-	-	-	-	-	-	
DIST. DE ANDABAMBA	484	-	3	386	95	-	-	-	-	-	-	-	-	
DIST. DE ANTA	243	-	-	160	83	-	-	-	-	-	-	-	-	
DIST. DE CAJA	433	-	45	233	155	-	-	-	-	-	-	-	-	
DIST. DE MARCAS	372	-	48	180	144	-	-	-	-	-	-	-	-	
DIST. DE POMACocha	660	-	-	340	278	42	-	-	-	-	-	-	-	
DIST. DE ROSARIO	95	-	-	53	42	-	-	-	-	-	-	-	-	
PROV. DE ANGARAES	1 415	4	322	603	385	67	9	-	-	-	-	-	25	
DIST. DE ANCHONGA	138	-	14	63	61	-	-	-	-	-	-	-	-	
DIST. DE CALLANMARCA	102	-	46	30	26	-	-	-	-	-	-	-	-	
DIST. DE CHINCHO	142	-	42	25	21	20	9	-	-	-	-	-	25	
DIST. DE CONGALLA	250	-	58	92	85	15	-	-	-	-	-	-	-	
DIST. DE HUANCA-HUANCA	112	-	8	49	30	25	-	-	-	-	-	-	-	
DIST. DE HUAYLLAY GRANDE	93	-	36	40	17	-	-	-	-	-	-	-	-	
DIST. DE JULCAMARCA	98	-	25	43	28	2	-	-	-	-	-	-	-	
DIST. DE LIRCAY	125	-	13	86	26	-	-	-	-	-	-	-	-	
DIST. DE SAN ANTONIO DE ANTAPARCO	107	-	-	55	47	5	-	-	-	-	-	-	-	
DIST. DE SANTO TOMAS DE PATA	131	4	3	80	44	-	-	-	-	-	-	-	-	
DIST. DE SECCLLA	117	-	77	40	-	-	-	-	-	-	-	-	-	
PROV. DE CASTROVIRREYNA	373	73	87	23	-	-	-	-	80	78	28	4	-	
DIST. DE ARMA	74	10	9	-	-	-	-	-	23	25	7	-	-	
DIST. DE AURAHUA	8	-	-	-	-	-	-	-	-	4	4	-	-	
DIST. DE CAPILLAS	78	11	3	-	-	-	-	-	29	24	11	-	-	
DIST. DE CHUPAMARCA	3	-	3	-	-	-	-	-	-	-	-	-	-	
DIST. DE COCAS	20	20	-	-	-	-	-	-	-	-	-	-	-	
DIST. DE HUACHOS	47	4	4	-	-	-	-	-	18	21	-	-	-	
DIST. DE HUAMATAMBO	24	-	21	-	-	-	-	-	3	-	-	-	-	
DIST. DE MOLLEPAMPA	29	10	12	7	-	-	-	-	-	-	-	-	-	
DIST. DE SAN JUAN	22	4	-	-	-	-	-	-	4	4	6	4	-	
DIST. DE TANTARA	24	-	16	5	-	-	-	-	3	-	-	-	-	
DIST. DE TICRAPO	44	14	19	11	-	-	-	-	-	-	-	-	-	
PROV. DE CHURCAMPA	3 544	119	662	1 910	742	111	-	-	-	-	-	-	-	
DIST. DE ANCO	320	-	52	189	79	-	-	-	-	-	-	-	-	
DIST. DE CHINCHIHUASI	306	18	66	115	76	31	-	-	-	-	-	-	-	
DIST. DE CHURCAMPA	241	-	125	82	34	-	-	-	-	-	-	-	-	
DIST. DE COSME	800	32	79	601	88	-	-	-	-	-	-	-	-	
DIST. DE EL CARMEN	490	-	107	268	115	-	-	-	-	-	-	-	-	
DIST. DE LA MERCED	15	-	-	-	10	5	-	-	-	-	-	-	-	
DIST. DE LOCROJA	153	-	-	75	49	29	-	-	-	-	-	-	-	
DIST. DE PACHAMARCA	310	14	65	113	93	25	-	-	-	-	-	-	-	
DIST. DE PAUCARBAMBA	735	55	168	417	95	-	-	-	-	-	-	-	-	

sigue...

continúa Cuadro N° 14

REGIÓN/PROVINCIA/ DISTRITO	TOTAL	Intenciones de Siembra											
		2012					2013						
		AGO	SET	OCT	NOV	DIC	ENE	FEB	MAR	ABR	MAY	JUN	JUL
DIST. DE SAN MIGUEL DE MAYOCC	27	-	-	15	12	-	-	-	-	-	-	-	-
DIST. DE SAN PEDRO DE CORIS	147	-	-	35	91	21	-	-	-	-	-	-	-
PROV. DE HUANCARELICA	1 451	-	65	726	646	14	-	-	-	-	-	-	-
DIST. DE ACOBAMBILLA	5	-	-	5	-	-	-	-	-	-	-	-	-
DIST. DE ACORIA	976	-	-	440	536	-	-	-	-	-	-	-	-
DIST. DE CONAYCA	36	-	-	4	18	14	-	-	-	-	-	-	-
DIST. DE CUENCA	45	-	-	27	18	-	-	-	-	-	-	-	-
DIST. DE HUANDO	110	-	-	70	40	-	-	-	-	-	-	-	-
DIST. DE HUAYLLAHUARA	36	-	14	22	-	-	-	-	-	-	-	-	-
DIST. DE IZCUCHACA	39	-	5	17	17	-	-	-	-	-	-	-	-
DIST. DE LARIA	3	-	3	-	-	-	-	-	-	-	-	-	-
DIST. DE MANTA	3	-	-	3	-	-	-	-	-	-	-	-	-
DIST. DE MARISCAL CACERES	6	-	2	2	2	-	-	-	-	-	-	-	-
DIST. DE MOYA	22	-	4	18	-	-	-	-	-	-	-	-	-
DIST. DE NUEVO OCCORO	5	-	5	-	-	-	-	-	-	-	-	-	-
DIST. DE PALCA	11	-	6	5	-	-	-	-	-	-	-	-	-
DIST. DE PILCHACA	72	-	26	46	-	-	-	-	-	-	-	-	-
DIST. DE VILCA	40	-	-	40	-	-	-	-	-	-	-	-	-
DIST. DE YAULI	42	-	-	27	15	-	-	-	-	-	-	-	-
PROV. DE HUAYTARA	470	31	80	166	88	57	48	-	-	-	-	-	-
DIST. DE AYAVI	37	-	12	15	10	-	-	-	-	-	-	-	-
DIST. DE CORDOVA	46	-	11	26	8	1	-	-	-	-	-	-	-
DIST. DE HUAYACUNDO ARMA	8	2	4	2	-	-	-	-	-	-	-	-	-
DIST. DE HUAYTARA	13	9	4	-	-	-	-	-	-	-	-	-	-
DIST. DE LARAMARCA	31	-	6	15	7	3	-	-	-	-	-	-	-
DIST. DE OCOYO	38	-	-	-	-	18	20	-	-	-	-	-	-
DIST. DE PILPICHACA	5	-	3	2	-	-	-	-	-	-	-	-	-
DIST. DE QUERCO	58	-	-	-	-	30	28	-	-	-	-	-	-
DIST. DE QUITO-ARMA	16	2	7	6	1	-	-	-	-	-	-	-	-
DIST. DE SAN ANTONIO DE CUSICANCHA	6	3	3	-	-	-	-	-	-	-	-	-	-
DIST. DE SAN FRANCISCO DE SANGAYAICO	6	1	3	2	-	-	-	-	-	-	-	-	-
DIST. DE SAN ISIDRO	104	-	5	65	30	4	-	-	-	-	-	-	-
DIST. DE SANTIAGO DE CHOCORVOS	23	11	7	5	-	-	-	-	-	-	-	-	-
DIST. DE SANTIAGO DE QUIRAHUARA	22	-	-	5	16	1	-	-	-	-	-	-	-
DIST. DE SANTO DOMINGO DE CAPILLAS	24	3	8	10	3	-	-	-	-	-	-	-	-
DIST. DE TAMBO	33	-	7	13	13	-	-	-	-	-	-	-	-
PROV. DE TAYACAJA	8 260	449	1 237	2 362	3 009	1 185	18	-	-	-	-	-	-
DIST. DE ACOSTAMBO	22	-	7	15	-	-	-	-	-	-	-	-	-
DIST. DE ACRAQUIA	227	-	68	103	56	-	-	-	-	-	-	-	-
DIST. DE AHUAYCHA	225	-	45	92	75	13	-	-	-	-	-	-	-
DIST. DE COLCABAMBA	1 635	211	395	514	380	125	10	-	-	-	-	-	-
DIST. DE DANIEL HERNANDEZ	720	138	211	109	160	102	-	-	-	-	-	-	-
DIST. DE HUACHOCOLPA	373	-	71	112	111	79	-	-	-	-	-	-	-
DIST. DE HUARIBAMBA	920	93	143	170	303	203	8	-	-	-	-	-	-
DIST. DE ÑAHUIMPUQUIO	6	-	1	5	-	-	-	-	-	-	-	-	-
DIST. DE PAMPAS	648	-	58	409	166	15	-	-	-	-	-	-	-
DIST. DE PAZOS	204	7	17	76	104	-	-	-	-	-	-	-	-
DIST. DE QUISHUAR	240	-	-	30	70	140	-	-	-	-	-	-	-
DIST. DE SALCABAMBA	992	-	-	187	600	205	-	-	-	-	-	-	-
DIST. DE SALCAHUASI	720	-	-	131	478	111	-	-	-	-	-	-	-
DIST. DE SAN MARCOS DE ROCCHAC	550	-	-	130	300	120	-	-	-	-	-	-	-
DIST. DE SURCUBAMBA	374	-	75	139	116	44	-	-	-	-	-	-	-
DIST. DE TINTAY PUNCU	404	-	146	140	90	28	-	-	-	-	-	-	-
REGION HUANUCO	15 935	965	3 811	6 401	4 012	666	25	11	-	-	-	12	32
PROV. DE AMBO	3 690	258	987	1 598	834	13	-	-	-	-	-	-	-
DIST. DE AMBO	730	58	225	328	114	5	-	-	-	-	-	-	-
DIST. DE CAYNA	205	6	56	91	52	-	-	-	-	-	-	-	-
DIST. DE COLPAS	124	5	28	63	28	-	-	-	-	-	-	-	-

sigue...

continúa Cuadro N° 14

REGIÓN/PROVINCIA/ DISTRITO	TOTAL	Intenciones de Siembra											
		2012					2013						
		AGO	SET	OCT	NOV	DIC	ENE	FEB	MAR	ABR	MAY	JUN	JUL
DIST. DE CONCHAMARCA	460	60	132	155	113	-	-	-	-	-	-	-	-
DIST. DE HUACAR	980	-	129	479	364	8	-	-	-	-	-	-	-
DIST. DE SAN FRANCISCO	101	16	32	48	5	-	-	-	-	-	-	-	-
DIST. DE SAN RAFAEL	1 020	113	366	406	135	-	-	-	-	-	-	-	-
DIST. DE TOMAY KICHWA	70	-	19	28	23	-	-	-	-	-	-	-	-
PROV. DE DOS DE MAYO	1 139	49	443	554	88	5	-	-	-	-	-	-	-
DIST. DE CHUQUIS	195	22	99	74	-	-	-	-	-	-	-	-	-
DIST. DE LA UNION	40	-	13	22	5	-	-	-	-	-	-	-	-
DIST. DE MARIAS	150	18	50	50	27	5	-	-	-	-	-	-	-
DIST. DE PACHAS	265	8	96	131	30	-	-	-	-	-	-	-	-
DIST. DE QUIVILLA	75	-	22	42	11	-	-	-	-	-	-	-	-
DIST. DE RIPAN	87	-	39	48	-	-	-	-	-	-	-	-	-
DIST. DE SHUNQUI	111	-	27	69	15	-	-	-	-	-	-	-	-
DIST. DE SILLAPATA	115	1	70	44	-	-	-	-	-	-	-	-	-
DIST. DE YANAS	101	-	27	74	-	-	-	-	-	-	-	-	-
PROV. DE HUACAYBAMBA	587	-	63	311	201	12	-	-	-	-	-	-	-
DIST. DE CANCHABAMBA	140	-	-	88	52	-	-	-	-	-	-	-	-
DIST. DE COCHABAMBA	40	-	-	7	33	-	-	-	-	-	-	-	-
DIST. DE HUACAYBAMBA	172	-	26	83	51	12	-	-	-	-	-	-	-
DIST. DE PINRA	235	-	37	133	65	-	-	-	-	-	-	-	-
PROV. DE HUAMALIES	1 347	73	575	516	131	45	-	-	-	-	-	-	7
DIST. DE ARANCAY	114	4	6	35	50	19	-	-	-	-	-	-	-
DIST. DE CHAVIN DE PARIARCA	111	30	51	21	5	-	-	-	-	-	-	-	4
DIST. DE JACAS GRANDE	129	19	44	37	20	6	-	-	-	-	-	-	3
DIST. DE JIRCAN	203	20	42	69	52	20	-	-	-	-	-	-	-
DIST. DE LLATA	247	-	137	110	-	-	-	-	-	-	-	-	-
DIST. DE MIRAFLORES	96	-	43	49	4	-	-	-	-	-	-	-	-
DIST. DE PUNCHAO	128	-	68	60	-	-	-	-	-	-	-	-	-
DIST. DE PUÑOS	88	-	49	39	-	-	-	-	-	-	-	-	-
DIST. DE SINGA	227	-	132	95	-	-	-	-	-	-	-	-	-
DIST. DE TANTAMAYO	4	-	3	1	-	-	-	-	-	-	-	-	-
PROV. DE HUANUCO	4 893	199	807	1 744	1 700	416	16	11	-	-	-	-	-
DIST. DE AMARILIS	933	-	66	324	433	110	-	-	-	-	-	-	-
DIST. DE CHINCHAO	752	129	191	223	138	47	13	11	-	-	-	-	-
DIST. DE CHURUBAMBA	1 110	44	167	363	405	131	-	-	-	-	-	-	-
DIST. DE HUANUCO	176	-	20	50	88	18	-	-	-	-	-	-	-
DIST. DE MARGOS	328	13	145	134	36	-	-	-	-	-	-	-	-
DIST. DE PILCOMARCA	52	-	-	10	32	10	-	-	-	-	-	-	-
DIST. DE QUISQUI	426	-	50	196	175	5	-	-	-	-	-	-	-
DIST. DE SAN FRANCISCO DE CAYRAN	137	-	12	46	64	15	-	-	-	-	-	-	-
DIST. DE SAN PEDRO DE CHAULAN	187	5	58	105	19	-	-	-	-	-	-	-	-
DIST. DE SANTA MARIA DEL VALLE	521	-	34	174	250	63	-	-	-	-	-	-	-
DIST. DE YACUS	13	-	7	6	-	-	-	-	-	-	-	-	-
DIST. DE YARUMAYO	258	8	57	113	60	17	3	-	-	-	-	-	-
PROV. DE LAURICOCHA	386	-	186	200	-	-	-	-	-	-	-	-	-
DIST. DE BAÑOS	6	-	3	3	-	-	-	-	-	-	-	-	-
DIST. DE JESUS	35	-	15	20	-	-	-	-	-	-	-	-	-
DIST. DE JIVIA	55	-	27	28	-	-	-	-	-	-	-	-	-
DIST. DE RONDOS	185	-	95	90	-	-	-	-	-	-	-	-	-
DIST. DE SAN FRANCISCO DE ASIS	99	-	46	53	-	-	-	-	-	-	-	-	-
DIST. DE SAN MIGUEL DE CAURI	6	-	-	6	-	-	-	-	-	-	-	-	-
PROV. DE MARAÑON	435	4	22	306	94	9	-	-	-	-	-	-	-
DIST. DE CHOLON	21	4	7	7	2	1	-	-	-	-	-	-	-
DIST. DE HUACRACHUCO	336	-	15	254	67	-	-	-	-	-	-	-	-
DIST. DE SAN BUENAVENTURA	78	-	-	45	25	8	-	-	-	-	-	-	-
PROV. DE PACHITEA	2 577	3	262	1 168	964	166	9	-	-	-	-	3	2
DIST. DE CHAGLLA	281	-	23	76	142	26	9	-	-	-	-	3	2
DIST. DE MOLINO	695	-	32	330	275	58	-	-	-	-	-	-	-

sigue...

continúa Cuadro N° 14

REGIÓN/PROVINCIA/ DISTRITO	TOTAL	Intenciones de Siembra											
		2012					2013						
		AGO	SET	OCT	NOV	DIC	ENE	FEB	MAR	ABR	MAY	JUN	JUL
DIST. DE PANAÓ	811	-	141	451	219	-	-	-	-	-	-	-	-
DIST. DE UMARI	790	3	66	311	328	82	-	-	-	-	-	-	-
PROV. DE YAROWILCA	881	379	466	4	-	-	-	-	-	-	-	9	23
DIST. DE APARICIO POMARES	169	68	101	-	-	-	-	-	-	-	-	-	-
DIST. DE CAHUAC	55	31	15	-	-	-	-	-	-	-	-	-	9
DIST. DE CHACABAMBA	75	35	31	4	-	-	-	-	-	-	-	-	5
DIST. DE CHAVINILLO	169	65	104	-	-	-	-	-	-	-	-	-	-
DIST. DE CHORAS	132	34	95	-	-	-	-	-	-	-	-	-	3
DIST. DE OBAS	207	127	65	-	-	-	-	-	-	-	-	9	6
DIST. DE PAMPAMARCA	74	19	55	-	-	-	-	-	-	-	-	-	-
REGION ICA	181	3	6	11	9	12	18	17	37	52	16	-	-
PROV. DE CHINCHA	82	-	6	11	9	12	18	14	12	-	-	-	-
DIST. DE CHAVIN	24	-	-	3	3	12	4	2	-	-	-	-	-
DIST. DE SAN JUAN DE YANAC	42	-	-	4	-	-	14	12	12	-	-	-	-
DIST. DE SAN PEDRO DE HUACARPANA	16	-	6	4	6	-	-	-	-	-	-	-	-
PROV. DE NAZCA	74	-	-	-	-	-	-	-	15	43	16	-	-
DIST. DE CHANGUILLO	18	-	-	-	-	-	-	-	-	10	8	-	-
DIST. DE EL INGENIO	16	-	-	-	-	-	-	-	-	8	8	-	-
DIST. DE NAZCA	21	-	-	-	-	-	-	-	15	6	-	-	-
DIST. DE VISTA ALEGRE	19	-	-	-	-	-	-	-	-	19	-	-	-
PROV. DE PALPA	25	3	-	-	-	-	-	3	10	9	-	-	-
DIST. DE LLIPATA	3	3	-	-	-	-	-	-	-	-	-	-	-
DIST. DE PALPA	5	-	-	-	-	-	-	-	-	5	-	-	-
DIST. DE RIO GRANDE	6	-	-	-	-	-	-	-	6	-	-	-	-
DIST. DE SANTA CRUZ	8	-	-	-	-	-	-	-	4	4	-	-	-
DIST. DE TIBILLO	3	-	-	-	-	-	-	3	-	-	-	-	-
REGION JUNIN	7 822	247	817	3 844	2 035	576	115	-	-	12	40	120	16
PROV. DE CHUPACA	1 159	5	175	793	162	24	-	-	-	-	-	-	-
DIST. DE AHUAC	188	-	28	137	23	-	-	-	-	-	-	-	-
DIST. DE CHONGOS BAJO	178	-	22	129	27	-	-	-	-	-	-	-	-
DIST. DE CHUPACA	351	-	54	218	58	21	-	-	-	-	-	-	-
DIST. DE HUACHAC	35	5	6	13	8	3	-	-	-	-	-	-	-
DIST. DE HUAMANCACA CHICO	159	-	28	113	18	-	-	-	-	-	-	-	-
DIST. DE SAN JUAN DE ISCOS	152	-	24	113	15	-	-	-	-	-	-	-	-
DIST. DE TRES DE DICIEMBRE	96	-	13	70	13	-	-	-	-	-	-	-	-
PROV. DE CONCEPCION	1 245	100	131	418	352	119	115	-	-	-	-	-	10
DIST. DE ACO	100	-	-	40	60	-	-	-	-	-	-	-	-
DIST. DE ANDAMARCA	830	95	95	205	205	115	115	-	-	-	-	-	-
DIST. DE CHAMBARA	32	-	-	22	10	-	-	-	-	-	-	-	-
DIST. DE COCHAS	36	-	7	14	11	4	-	-	-	-	-	-	-
DIST. DE COMAS	10	-	4	3	3	-	-	-	-	-	-	-	-
DIST. DE CONCEPCION	32	-	4	26	2	-	-	-	-	-	-	-	-
DIST. DE MANZANARES	30	-	-	15	15	-	-	-	-	-	-	-	-
DIST. DE MARISCAL CASTILLA	35	5	7	7	6	-	-	-	-	-	-	-	10
DIST. DE MATAHUASI	31	-	13	18	-	-	-	-	-	-	-	-	-
DIST. DE MITO	29	-	-	17	12	-	-	-	-	-	-	-	-
DIST. DE ORCOTUNA	70	-	-	46	24	-	-	-	-	-	-	-	-
DIST. DE SAN JOSE DE QUERO	1	-	-	-	1	-	-	-	-	-	-	-	-
DIST. DE SANTA ROSA DE OCOPA	9	-	1	5	3	-	-	-	-	-	-	-	-
PROV. DE HUANCAYO	4 404	10	325	2 110	1 356	431	-	-	-	12	40	120	-
DIST. DE CARHUACALLANGA	16	-	-	6	10	-	-	-	-	-	-	-	-
DIST. DE CHACAPAMPA	46	-	-	37	9	-	-	-	-	-	-	-	-
DIST. DE CHICCHE	15	-	-	15	-	-	-	-	-	-	-	-	-
DIST. DE CHILCA	16	-	-	16	-	-	-	-	-	-	-	-	-
DIST. DE CHONGOS ALTO	15	-	-	-	15	-	-	-	-	-	-	-	-
DIST. DE CHUPURO	53	-	-	27	26	-	-	-	-	-	-	-	-
DIST. DE COLCA	84	-	-	63	21	-	-	-	-	-	-	-	-
DIST. DE CULLHUAS	8	-	-	8	-	-	-	-	-	-	-	-	-

sigue...

continúa Cuadro N° 14

REGIÓN/PROVINCIA/ DISTRITO	TOTAL	Intenciones de Siembra											
		2012					2013						
		AGO	SET	OCT	NOV	DIC	ENE	FEB	MAR	ABR	MAY	JUN	JUL
DIST. DE EL TAMBO	103	-	25	44	30	4	-	-	-	-	-	-	-
DIST. DE HUACRAPUQUIO	158	-	-	138	20	-	-	-	-	-	-	-	-
DIST. DE HUALHUAS	86	9	3	14	-	-	-	-	12	40	8	-	-
DIST. DE HUANCAN	10	-	-	10	-	-	-	-	-	-	-	-	-
DIST. DE HUANCAYO	12	-	-	11	1	-	-	-	-	-	-	-	-
DIST. DE HUASICANCHA	19	-	-	19	-	-	-	-	-	-	-	-	-
DIST. DE HUAYUCACHI	303	-	-	258	45	-	-	-	-	-	-	-	-
DIST. DE INGENIO	3	-	-	3	-	-	-	-	-	-	-	-	-
DIST. DE PARIAHUANCA	972	-	-	157	547	156	-	-	-	-	-	112	-
DIST. DE PILCOMAYO	25	-	5	10	10	-	-	-	-	-	-	-	-
DIST. DE PUCARA	138	-	-	138	-	-	-	-	-	-	-	-	-
DIST. DE QUICHUAY	8	1	5	2	-	-	-	-	-	-	-	-	-
DIST. DE QUILCAS	46	-	8	23	15	-	-	-	-	-	-	-	-
DIST. DE SAN AGUSTIN	79	-	-	67	12	-	-	-	-	-	-	-	-
DIST. DE SAN JERONIMO DE TUNAN	119	-	-	85	34	-	-	-	-	-	-	-	-
DIST. DE SANTO DOMINGO DE ACOBAMBA	1 500	-	230	555	475	240	-	-	-	-	-	-	-
DIST. DE SAÑO	70	-	9	39	22	-	-	-	-	-	-	-	-
DIST. DE SAPALLANGA	329	-	10	298	21	-	-	-	-	-	-	-	-
DIST. DE SICAYA	161	-	30	57	43	31	-	-	-	-	-	-	-
DIST. DE VIQUES	10	-	-	10	-	-	-	-	-	-	-	-	-
PROV. DE JAUJA	618	-	62	435	120	1	-	-	-	-	-	-	-
DIST. DE ACOLLA	20	-	-	20	-	-	-	-	-	-	-	-	-
DIST. DE APATA	89	-	-	78	11	-	-	-	-	-	-	-	-
DIST. DE ATAURA	15	-	-	12	3	-	-	-	-	-	-	-	-
DIST. DE CURICACA	12	-	-	-	12	-	-	-	-	-	-	-	-
DIST. DE EL MANTARO	44	-	-	35	9	-	-	-	-	-	-	-	-
DIST. DE HUAMALI	19	-	4	13	2	-	-	-	-	-	-	-	-
DIST. DE HUARIPAMPA	21	-	14	7	-	-	-	-	-	-	-	-	-
DIST. DE HUERTAS	45	-	-	35	10	-	-	-	-	-	-	-	-
DIST. DE JANJAILLO	2	-	-	2	-	-	-	-	-	-	-	-	-
DIST. DE JAUJA	25	-	-	16	9	-	-	-	-	-	-	-	-
DIST. DE JULCAN	5	-	5	-	-	-	-	-	-	-	-	-	-
DIST. DE LEONOR ORDOÑEZ	21	-	13	8	-	-	-	-	-	-	-	-	-
DIST. DE LLOCLLAPAMPA	10	-	-	9	1	-	-	-	-	-	-	-	-
DIST. DE MARCO	39	-	2	29	8	-	-	-	-	-	-	-	-
DIST. DE MASMA	26	-	2	24	-	-	-	-	-	-	-	-	-
DIST. DE MOLINOS	3	-	-	-	3	-	-	-	-	-	-	-	-
DIST. DE MUQUI	5	-	3	2	-	-	-	-	-	-	-	-	-
DIST. DE MUQUIYAUYO	10	-	6	4	-	-	-	-	-	-	-	-	-
DIST. DE PACA	22	-	-	22	-	-	-	-	-	-	-	-	-
DIST. DE PACCHA	16	-	-	9	7	-	-	-	-	-	-	-	-
DIST. DE PANCAN	19	-	-	12	7	-	-	-	-	-	-	-	-
DIST. DE PARCO	23	-	-	19	4	-	-	-	-	-	-	-	-
DIST. DE SAN LORENZO	41	-	-	28	13	-	-	-	-	-	-	-	-
DIST. DE SAN PEDRO DE CHUNAN	19	-	-	4	14	1	-	-	-	-	-	-	-
DIST. DE SAUSA	5	-	-	2	3	-	-	-	-	-	-	-	-
DIST. DE SINCOS	28	-	10	18	-	-	-	-	-	-	-	-	-
DIST. DE TUNAN MARCA	13	-	-	9	4	-	-	-	-	-	-	-	-
DIST. DE YAULI	9	-	3	6	-	-	-	-	-	-	-	-	-
DIST. DE YAUYOS	12	-	-	12	-	-	-	-	-	-	-	-	-
PROV. DE JUNIN	84	-	16	38	30	-	-	-	-	-	-	-	-
DIST. DE ULCUMAYO	84	-	16	38	30	-	-	-	-	-	-	-	-
PROV. DE TARMA	312	132	108	50	15	1	-	-	-	-	-	-	6
DIST. DE ACOBAMBA	52	32	14	3	-	-	-	-	-	-	-	-	3
DIST. DE HUASAHUASI	56	5	13	24	13	1	-	-	-	-	-	-	-
DIST. DE LA UNION	33	5	18	10	-	-	-	-	-	-	-	-	-
DIST. DE PALCA	66	40	26	-	-	-	-	-	-	-	-	-	-
DIST. DE PALCAMAYO	10	-	6	4	-	-	-	-	-	-	-	-	-

sigue...

continúa Cuadro N° 14

REGIÓN/PROVINCIA/ DISTRITO	TOTAL	Intenciones de Siembra											
		2012					2013						
		AGO	SET	OCT	NOV	DIC	ENE	FEB	MAR	ABR	MAY	JUN	JUL
DIST. DE SAN PEDRO DE CAJAS	10	-	3	5	2	-	-	-	-	-	-	-	-
DIST. DE TAPO	12	8	-	4	-	-	-	-	-	-	-	-	-
DIST. DE TARMA	73	42	28	-	-	-	-	-	-	-	-	-	3
REGION LA LIBERTAD	15 778	742	1 586	5 290	6 309	1 400	287	110	27	-	-	7	20
PROV. DE BOLIVAR	1 407	-	238	346	396	309	118	-	-	-	-	-	-
DIST. DE BAMBAMARCA	284	-	55	59	81	69	20	-	-	-	-	-	-
DIST. DE BOLIVAR	354	-	58	80	106	75	35	-	-	-	-	-	-
DIST. DE CONDORMARCA	246	-	10	71	69	73	23	-	-	-	-	-	-
DIST. DE LONGOTEA	188	-	51	65	41	31	-	-	-	-	-	-	-
DIST. DE UCHUMARCA	181	-	28	32	51	41	29	-	-	-	-	-	-
DIST. DE UCUNCHA	154	-	36	39	48	20	11	-	-	-	-	-	-
PROV. DE GRAN CHIMU	217	-	-	-	-	28	67	88	27	-	-	7	-
DIST. DE CASCAS	20	-	-	-	-	5	8	-	-	-	-	7	-
DIST. DE LUCMA	114	-	-	-	-	18	45	51	-	-	-	-	-
DIST. DE MARMOT	5	-	-	-	-	5	-	-	-	-	-	-	-
DIST. DE SAYAPULLO	78	-	-	-	-	-	14	37	27	-	-	-	-
PROV. DE JULCAN	451	-	-	112	250	85	-	4	-	-	-	-	-
DIST. DE CALAMARCA	83	-	-	36	47	-	-	-	-	-	-	-	-
DIST. DE CARABAMBA	25	-	-	-	16	5	-	4	-	-	-	-	-
DIST. DE HUASO	243	-	-	48	140	55	-	-	-	-	-	-	-
DIST. DE JULCAN	100	-	-	28	47	25	-	-	-	-	-	-	-
PROV. DE OTUZCO	1 062	-	-	102	716	167	59	18	-	-	-	-	-
DIST. DE AGALLPAMPA	47	-	-	13	26	8	-	-	-	-	-	-	-
DIST. DE CHARAT	111	-	-	5	84	14	8	-	-	-	-	-	-
DIST. DE HUARANCHAL	81	-	-	11	55	15	-	-	-	-	-	-	-
DIST. DE LA CUESTA	9	-	-	-	4	5	-	-	-	-	-	-	-
DIST. DE MACHE	9	-	-	3	6	-	-	-	-	-	-	-	-
DIST. DE OTUZCO	214	-	-	33	79	41	43	18	-	-	-	-	-
DIST. DE PARANDAY	3	-	-	-	3	-	-	-	-	-	-	-	-
DIST. DE SALPO	15	-	-	-	9	6	-	-	-	-	-	-	-
DIST. DE SINSICAP	52	-	-	-	17	27	8	-	-	-	-	-	-
DIST. DE USQUIL	521	-	-	37	433	51	-	-	-	-	-	-	-
PROV. DE PATAZ	5 249	742	1 325	1 969	1 083	110	-	-	-	-	-	-	20
DIST. DE BULDIBUYO	305	82	82	69	72	-	-	-	-	-	-	-	-
DIST. DE CHILLIA	840	-	60	315	355	110	-	-	-	-	-	-	-
DIST. DE HUANCASPATA	983	256	415	312	-	-	-	-	-	-	-	-	-
DIST. DE HUAYLILLAS	104	-	-	54	50	-	-	-	-	-	-	-	-
DIST. DE HUAYO	295	-	40	165	90	-	-	-	-	-	-	-	-
DIST. DE ONGON	112	27	41	24	-	-	-	-	-	-	-	-	20
DIST. DE PARCOY	572	-	54	350	168	-	-	-	-	-	-	-	-
DIST. DE PATAZ	176	-	22	110	44	-	-	-	-	-	-	-	-
DIST. DE PIAS	152	-	8	100	44	-	-	-	-	-	-	-	-
DIST. DE SANTIAGO DE CHALLAS	345	105	138	102	-	-	-	-	-	-	-	-	-
DIST. DE TAURIJA	183	40	50	45	48	-	-	-	-	-	-	-	-
DIST. DE TAYABAMBA	885	165	325	245	150	-	-	-	-	-	-	-	-
DIST. DE URPAY	297	67	90	78	62	-	-	-	-	-	-	-	-
PROV. DE SANCHEZ CARRION	5 513	-	-	2 275	2 782	456	-	-	-	-	-	-	-
DIST. DE CHUGAY	300	-	-	128	161	11	-	-	-	-	-	-	-
DIST. DE COCHORCO	237	-	-	65	133	39	-	-	-	-	-	-	-
DIST. DE CURGOS	589	-	-	122	377	90	-	-	-	-	-	-	-
DIST. DE HUAMACHUCO	1 257	-	-	485	599	173	-	-	-	-	-	-	-
DIST. DE MARCABAL	1 057	-	-	467	590	-	-	-	-	-	-	-	-
DIST. DE SANAGORAN	1 046	-	-	543	374	129	-	-	-	-	-	-	-
DIST. DE SARIN	808	-	-	385	423	-	-	-	-	-	-	-	-
DIST. DE SARTIMBAMBA	219	-	-	80	125	14	-	-	-	-	-	-	-
PROV. DE SANTIAGO DE CHUCO	1 879	-	23	486	1 082	245	43	-	-	-	-	-	-
DIST. DE ANGASMARCA	94	-	-	21	58	15	-	-	-	-	-	-	-
DIST. DE CACHICADAN	147	-	23	102	22	-	-	-	-	-	-	-	-

sigue...

continúa Cuadro N° 14

REGIÓN/PROVINCIA/ DISTRITO	TOTAL	Intenciones de Siembra											
		2012					2013						
		AGO	SET	OCT	NOV	DIC	ENE	FEB	MAR	ABR	MAY	JUN	JUL
DIST. DE MOLLEBAMBA	175	-	-	20	95	60	-	-	-	-	-	-	-
DIST. DE MOLLEPATA	158	-	-	55	83	20	-	-	-	-	-	-	-
DIST. DE QUIRUVILCA	321	-	-	64	257	-	-	-	-	-	-	-	-
DIST. DE SANTA CRUZ DE CHUCA	162	-	-	69	73	20	-	-	-	-	-	-	-
DIST. DE SANTIAGO DE CHUCO	685	-	-	101	426	115	43	-	-	-	-	-	-
DIST. DE SITABAMBA	137	-	-	54	68	15	-	-	-	-	-	-	-
REGION LAMBAYEQUE	3 186	60	125	315	265	185	548	199	335	697	317	80	60
PROV. DE FERREÑAFE	1 695	60	125	315	265	185	120	110	150	120	105	80	60
DIST. DE CAÑARIS	370	-	50	135	95	90	-	-	-	-	-	-	-
DIST. DE INCAHUASI	235	-	25	115	95	-	-	-	-	-	-	-	-
DIST. DE MANUEL A. MESONES MURO	185	-	-	-	-	20	40	40	35	30	10	10	-
DIST. DE PITIPO	905	60	50	65	75	75	80	70	115	90	95	70	60
PROV. DE LAMBAYEQUE	1 491	-	-	-	-	-	428	89	185	577	212	-	-
DIST. DE ILLIMO	151	-	-	-	-	-	-	-	91	49	11	-	-
DIST. DE JAYANCA	275	-	-	-	-	-	-	-	-	197	78	-	-
DIST. DE MORROPE	355	-	-	-	-	-	-	-	86	197	72	-	-
DIST. DE PACORA	185	-	-	-	-	-	-	-	-	134	51	-	-
DIST. DE SALAS	485	-	-	-	-	-	418	67	-	-	-	-	-
DIST. DE TUCUME	40	-	-	-	-	-	10	22	8	-	-	-	-
REGION LIMA	1 755	32	69	205	158	299	453	293	137	11	36	48	14
PROV. DE CAJATAMBO	312	-	-	-	-	119	181	12	-	-	-	-	-
DIST. DE CAJATAMBO	120	-	-	-	-	44	73	3	-	-	-	-	-
DIST. DE COPA	20	-	-	-	-	-	11	9	-	-	-	-	-
DIST. DE GORGOR	26	-	-	-	-	10	16	-	-	-	-	-	-
DIST. DE HUANCAPON	123	-	-	-	-	55	68	-	-	-	-	-	-
DIST. DE MANAS	23	-	-	-	-	10	13	-	-	-	-	-	-
PROV. DE CANTA	123	6	3	-	-	15	36	31	17	10	5	-	-
DIST. DE ARAHUAY	24	-	-	-	-	-	-	4	8	7	5	-	-
DIST. DE CANTA	24	-	-	-	-	5	11	8	-	-	-	-	-
DIST. DE HUAMANTANGA	27	-	-	-	-	-	1	17	9	-	-	-	-
DIST. DE HUAROS	4	-	-	-	-	1	3	-	-	-	-	-	-
DIST. DE LACHAQUI	22	-	-	-	-	6	13	-	-	3	-	-	-
DIST. DE SAN BUENAVENTURA	22	6	3	-	-	3	8	2	-	-	-	-	-
PROV. DE HUARAL	537	-	55	175	65	10	39	78	29	1	23	48	14
DIST. DE ATAVILLOS ALTO	22	-	-	-	-	-	-	11	11	-	-	-	-
DIST. DE ATAVILLOS BAJO	31	-	-	-	-	-	-	18	13	-	-	-	-
DIST. DE HUARAL	380	-	55	175	65	-	-	-	-	-	23	48	14
DIST. DE IHUARI	52	-	-	-	-	6	20	25	-	1	-	-	-
DIST. DE LAMPIAN	9	-	-	-	-	3	4	2	-	-	-	-	-
DIST. DE PACARAOS	7	-	-	-	-	1	6	-	-	-	-	-	-
DIST. DE SAN MIGUEL DE ACOS	11	-	-	-	-	-	4	7	-	-	-	-	-
DIST. DE SUMBILCA	13	-	-	-	-	-	-	8	5	-	-	-	-
DIST. DE VEINTISIETE DE NOVIEMBRE	12	-	-	-	-	-	5	7	-	-	-	-	-
PROV. DE HUARACHIRI	155	-	1	8	45	63	35	1	2	-	-	-	-
DIST. DE CUENCA	4	-	-	-	1	3	-	-	-	-	-	-	-
DIST. DE HUACHUPAMPA	6	-	-	-	1	2	-	1	2	-	-	-	-
DIST. DE HUARACHIRI	10	-	-	-	5	5	-	-	-	-	-	-	-
DIST. DE LAHUAYTAMBO	12	-	-	-	1	5	6	-	-	-	-	-	-
DIST. DE LANGA	17	-	-	-	10	7	-	-	-	-	-	-	-
DIST. DE LARAOS	3	-	1	2	-	-	-	-	-	-	-	-	-
DIST. DE MARIATANA	10	-	-	-	3	7	-	-	-	-	-	-	-
DIST. DE MATUCANA	15	-	-	-	-	6	9	-	-	-	-	-	-
DIST. DE SAN ANTONIO	3	-	-	-	1	2	-	-	-	-	-	-	-
DIST. DE SAN DAMIAN	10	-	-	-	-	4	6	-	-	-	-	-	-
DIST. DE SAN JUAN DE TANTARANCHE	2	-	-	-	2	-	-	-	-	-	-	-	-
DIST. DE SAN LORENZO DE QUINTI	7	-	-	-	4	3	-	-	-	-	-	-	-
DIST. DE SAN MATEO DE OTAO	9	-	-	3	6	-	-	-	-	-	-	-	-
DIST. DE SAN PEDRO DE CASTA	6	-	-	2	4	-	-	-	-	-	-	-	-

sigue...

continúa Cuadro N° 14

REGIÓN/PROVINCIA/ DISTRITO	TOTAL	Intenciones de Siembra											
		2012					2013						
		AGO	SET	OCT	NOV	DIC	ENE	FEB	MAR	ABR	MAY	JUN	JUL
DIST. DE SAN PEDRO DE HUANCAYRE	4	-	-	-	-	2	2	-	-	-	-	-	-
DIST. DE SANGALLAYA	6	-	-	-	3	3	-	-	-	-	-	-	-
DIST. DE SANTA CRUZ DE COCACHACRA	5	-	-	-	-	2	3	-	-	-	-	-	-
DIST. DE SANTIAGO DE ANCHUCAYA	3	-	-	1	2	-	-	-	-	-	-	-	-
DIST. DE SANTO DOMINGO DE LOS OLLEROS	8	-	-	-	2	6	-	-	-	-	-	-	-
DIST. DE SURCO	15	-	-	-	-	6	9	-	-	-	-	-	-
PROV. DE HUAURA	135	-	-	-	-	22	50	49	14	-	-	-	-
DIST. DE AMBAR	42	-	-	-	-	-	13	19	10	-	-	-	-
DIST. DE CHECRAS	22	-	-	-	-	5	10	7	-	-	-	-	-
DIST. DE LEONCIO PRADO	25	-	-	-	-	6	10	7	2	-	-	-	-
DIST. DE PACCHO	29	-	-	-	-	6	11	10	2	-	-	-	-
DIST. DE SANTA LEONOR	17	-	-	-	-	5	6	6	-	-	-	-	-
PROV. DE OYON	224	-	-	16	36	28	45	63	36	-	-	-	-
DIST. DE ANDAJES	25	-	-	-	10	11	4	-	-	-	-	-	-
DIST. DE CAUJUL	34	-	-	-	-	-	11	15	8	-	-	-	-
DIST. DE COCHAMARCA	57	-	-	-	-	-	14	25	18	-	-	-	-
DIST. DE NAVAN	43	-	-	-	-	-	14	21	8	-	-	-	-
DIST. DE OYON	36	-	-	14	14	8	-	-	-	-	-	-	-
DIST. DE PACHANGARA	29	-	-	2	12	9	2	2	2	-	-	-	-
PROV. DE YAUYOS	269	26	10	6	12	42	67	59	39	-	8	-	-
DIST. DE ALIS	5	2	3	-	-	-	-	-	-	-	-	-	-
DIST. DE AYAUCA	8	-	-	-	-	1	7	-	-	-	-	-	-
DIST. DE AYAVIRI	6	-	-	-	-	2	2	2	-	-	-	-	-
DIST. DE CACRA	2	-	-	-	-	-	-	-	2	-	-	-	-
DIST. DE CARANIA	2	-	-	-	2	-	-	-	-	-	-	-	-
DIST. DE CATAHUASI	5	-	-	-	-	5	-	-	-	-	-	-	-
DIST. DE CHOCOS	5	-	-	-	-	-	-	-	5	-	-	-	-
DIST. DE COCHAS	6	-	-	-	2	2	2	-	-	-	-	-	-
DIST. DE COLONIA	18	-	-	3	3	5	7	-	-	-	-	-	-
DIST. DE HONGOS	7	7	-	-	-	-	-	-	-	-	-	-	-
DIST. DE HUAMPARA	6	-	-	-	-	2	2	2	-	-	-	-	-
DIST. DE HUANGASCAR	4	-	-	-	-	-	-	-	4	-	-	-	-
DIST. DE HUANTAN	5	-	2	3	-	-	-	-	-	-	-	-	-
DIST. DE HUAÑEC	12	-	-	-	-	4	4	4	-	-	-	-	-
DIST. DE LARAOS	8	3	5	-	-	-	-	-	-	-	-	-	-
DIST. DE LINCHA	3	-	-	-	-	-	-	-	3	-	-	-	-
DIST. DE MADEAN	3	-	-	-	-	-	-	-	3	-	-	-	-
DIST. DE MIRAFLORES	3	3	-	-	-	-	-	-	-	-	-	-	-
DIST. DE OMAS	20	-	-	-	-	-	3	13	4	-	-	-	-
DIST. DE QUINCHES	24	-	-	-	-	8	10	6	-	-	-	-	-
DIST. DE QUINOCAY	6	-	-	-	-	1	4	1	-	-	-	-	-
DIST. DE SAN JOAQUIN	7	-	-	-	-	3	2	2	-	-	-	-	-
DIST. DE SAN PEDRO DE PILAS	15	-	-	-	-	1	8	5	1	-	-	-	-
DIST. DE TAURIPAMPA	15	-	-	-	-	3	8	4	-	-	-	-	-
DIST. DE TUPE	19	11	-	-	-	-	-	-	-	-	8	-	-
DIST. DE VIÑAC	42	-	-	-	5	-	-	20	17	-	-	-	-
DIST. DE YAUYOS	13	-	-	-	-	5	8	-	-	-	-	-	-
REGION MOQUEGUA	713	200	391	88	7	7	9	6	3	1	-	-	1
PROV. DE GENERAL SANCHEZ CERRO	550	118	328	83	6	-	9	6	-	-	-	-	-
DIST. DE CHOJATA	59	11	39	9	-	-	-	-	-	-	-	-	-
DIST. DE COALAQUE	34	-	26	8	-	-	-	-	-	-	-	-	-
DIST. DE ICHUÑA	50	-	44	6	-	-	-	-	-	-	-	-	-
DIST. DE LA CAPILLA	27	8	7	2	-	-	8	2	-	-	-	-	-
DIST. DE LLOQUE	45	11	23	8	3	-	-	-	-	-	-	-	-
DIST. DE MATALAQUE	30	13	14	3	-	-	-	-	-	-	-	-	-
DIST. DE OMATE	31	-	14	12	-	-	1	4	-	-	-	-	-
DIST. DE PUQUINA	58	24	34	-	-	-	-	-	-	-	-	-	-
DIST. DE QUINISTAQUILLAS	6	-	3	3	-	-	-	-	-	-	-	-	-

sigue...

continúa Cuadro N° 14

REGIÓN/PROVINCIA/ DISTRITO	TOTAL	Intenciones de Siembra											
		2012					2013						
		AGO	SET	OCT	NOV	DIC	ENE	FEB	MAR	ABR	MAY	JUN	JUL
DIST. DE UBINAS	171	51	98	19	3	-	-	-	-	-	-	-	-
DIST. DE YUNGA	39	-	26	13	-	-	-	-	-	-	-	-	-
PROV. DE ILO	5	-	-	2	-	-	-	-	3	-	-	-	-
DIST. DE EL ALGARROBAL	3	-	-	-	-	-	-	-	3	-	-	-	-
DIST. DE PACOCHA	2	-	-	2	-	-	-	-	-	-	-	-	-
PROV. DE MARISCAL NIETO	158	82	63	3	1	7	-	-	-	1	-	-	1
DIST. DE CARUMAS	60	34	26	-	-	-	-	-	-	-	-	-	-
DIST. DE CUCHUMBAYA	25	15	10	-	-	-	-	-	-	-	-	-	-
DIST. DE MOQUEGUA	7	-	5	-	1	-	-	-	-	1	-	-	-
DIST. DE SAMEGUA	3	1	2	-	-	-	-	-	-	-	-	-	-
DIST. DE SAN CRISTOBAL	30	17	13	-	-	-	-	-	-	-	-	-	-
DIST. DE TORATA	33	15	7	3	-	7	-	-	-	-	-	-	1
REGION PASCO	1 651	176	442	802	221	10	-	-	-	-	-	-	-
PROV. DE DANIEL ALCIDES CARRION	573	-	78	375	120	-	-	-	-	-	-	-	-
DIST. DE CHACAYAN	58	-	6	40	12	-	-	-	-	-	-	-	-
DIST. DE PAUCAR	111	-	-	79	32	-	-	-	-	-	-	-	-
DIST. DE SAN PEDRO DE PILLAO	38	-	8	24	6	-	-	-	-	-	-	-	-
DIST. DE SANTA ANA DE TUSI	38	-	-	28	10	-	-	-	-	-	-	-	-
DIST. DE TAPUC	156	-	-	107	49	-	-	-	-	-	-	-	-
DIST. DE VILCABAMBA	51	-	14	37	-	-	-	-	-	-	-	-	-
DIST. DE YANAHUANCA	121	-	50	60	11	-	-	-	-	-	-	-	-
PROV. DE PASCO	1 078	176	364	427	101	10	-	-	-	-	-	-	-
DIST. DE HUACHON	183	58	84	41	-	-	-	-	-	-	-	-	-
DIST. DE HUARIACA	250	-	52	130	58	10	-	-	-	-	-	-	-
DIST. DE PALLANCHACRA	230	-	40	160	30	-	-	-	-	-	-	-	-
DIST. DE PAUCARTAMBO	374	109	175	77	13	-	-	-	-	-	-	-	-
DIST. DE SAN FRANCISCO DE ASIS DE YARUSYACAN	17	9	8	-	-	-	-	-	-	-	-	-	-
DIST. DE TICLACAYAN	15	-	-	15	-	-	-	-	-	-	-	-	-
DIST. DE YANACANCHA	9	-	5	4	-	-	-	-	-	-	-	-	-
REGION PIURA	18 495	-	-	788	1 658	2 192	12 355	1 484	18	-	-	-	-
PROV. DE AYABACA	10 272	-	-	-	250	-	8 864	1 158	-	-	-	-	-
DIST. DE AYABACA	1 350	-	-	-	250	-	1 100	-	-	-	-	-	-
DIST. DE FRIAS	1 550	-	-	-	-	-	1 550	-	-	-	-	-	-
DIST. DE JILILI	232	-	-	-	-	-	232	-	-	-	-	-	-
DIST. DE LAGUNAS	245	-	-	-	-	-	245	-	-	-	-	-	-
DIST. DE MONTERO	303	-	-	-	-	-	270	33	-	-	-	-	-
DIST. DE PACAIPAMPA	4 009	-	-	-	-	-	3 704	305	-	-	-	-	-
DIST. DE PAIMAS	500	-	-	-	-	-	290	210	-	-	-	-	-
DIST. DE SAPILLICA	2 025	-	-	-	-	-	1 445	580	-	-	-	-	-
DIST. DE SICCHEZ	8	-	-	-	-	-	8	-	-	-	-	-	-
DIST. DE SUYO	50	-	-	-	-	-	20	30	-	-	-	-	-
PROV. DE HUANCABAMBA	4 843	-	-	788	1 408	1 831	776	40	-	-	-	-	-
DIST. DE CANCHAQUE	72	-	-	-	-	30	32	10	-	-	-	-	-
DIST. DE EL CARMEN DE LA FRONTERA	545	-	-	178	245	122	-	-	-	-	-	-	-
DIST. DE HUANCABAMBA	1 430	-	-	365	553	382	130	-	-	-	-	-	-
DIST. DE HUARMACA	950	-	-	-	-	460	460	30	-	-	-	-	-
DIST. DE LALAQUIZ	76	-	-	-	-	32	44	-	-	-	-	-	-
DIST. DE SAN MIGUEL DE EL FAIQUE	120	-	-	-	-	90	30	-	-	-	-	-	-
DIST. DE SONDOR	965	-	-	55	380	530	-	-	-	-	-	-	-
DIST. DE SONDORILLO	685	-	-	190	230	185	80	-	-	-	-	-	-
PROV. DE MORROPON	3 380	-	-	-	-	361	2 715	286	18	-	-	-	-
DIST. DE CHALACO	1 560	-	-	-	-	-	1 560	-	-	-	-	-	-
DIST. DE SANTA CATALINA DE MOSSA	435	-	-	-	-	-	435	-	-	-	-	-	-
DIST. DE SANTO DOMINGO	759	-	-	-	-	14	441	286	18	-	-	-	-
DIST. DE YAMANGO	626	-	-	-	-	347	279	-	-	-	-	-	-
REGION PUNO	3 186	552	1 511	984	139	-	-	-	-	-	-	-	-
PROV. DE AZANGARO	42	-	19	23	-	-	-	-	-	-	-	-	-
DIST. DE ARAPA	15	-	7	8	-	-	-	-	-	-	-	-	-
DIST. DE CHUPA	27	-	12	15	-	-	-	-	-	-	-	-	-

sigue...

continúa Cuadro N° 14

REGIÓN/PROVINCIA/ DISTRITO	TOTAL	Intenciones de Siembra											
		2012					2013						
		AGO	SET	OCT	NOV	DIC	ENE	FEB	MAR	ABR	MAY	JUN	JUL
PROV. DE CARABAYA	822	138	377	285	22	-	-	-	-	-	-	-	-
DIST. DE AYAPATA	284	30	156	98	-	-	-	-	-	-	-	-	-
DIST. DE COASA	57	16	31	10	-	-	-	-	-	-	-	-	-
DIST. DE CRUCERO	14	-	-	7	7	-	-	-	-	-	-	-	-
DIST. DE ITUATA	16	5	11	-	-	-	-	-	-	-	-	-	-
DIST. DE OLLACHEA	121	7	49	65	-	-	-	-	-	-	-	-	-
DIST. DE SAN GABAN	280	70	120	90	-	-	-	-	-	-	-	-	-
DIST. DE USICAYOS	50	10	10	15	15	-	-	-	-	-	-	-	-
PROV. DE CHUCUITO	4	-	4	-	-	-	-	-	-	-	-	-	-
DIST. DE DESAGUADERO	2	-	2	-	-	-	-	-	-	-	-	-	-
DIST. DE ZEPITA	2	-	2	-	-	-	-	-	-	-	-	-	-
PROV. DE HUANCANE	16	10	6	-	-	-	-	-	-	-	-	-	-
DIST. DE PUSI	10	10	-	-	-	-	-	-	-	-	-	-	-
DIST. DE TARACO	6	-	6	-	-	-	-	-	-	-	-	-	-
PROV. DE MOHO	35	-	17	16	2	-	-	-	-	-	-	-	-
DIST. DE CONIMA	13	-	13	-	-	-	-	-	-	-	-	-	-
DIST. DE MOHO	11	-	-	9	2	-	-	-	-	-	-	-	-
DIST. DE TILALI	11	-	4	7	-	-	-	-	-	-	-	-	-
PROV. DE PUNO	74	-	74	-	-	-	-	-	-	-	-	-	-
DIST. DE ACORA	18	-	18	-	-	-	-	-	-	-	-	-	-
DIST. DE AMANTANI	5	-	5	-	-	-	-	-	-	-	-	-	-
DIST. DE CAPACHICA	15	-	15	-	-	-	-	-	-	-	-	-	-
DIST. DE CHUCUITO	14	-	14	-	-	-	-	-	-	-	-	-	-
DIST. DE PLATERIA	7	-	7	-	-	-	-	-	-	-	-	-	-
DIST. DE PUNO	15	-	15	-	-	-	-	-	-	-	-	-	-
PROV. DE SANDIA	2 087	396	950	626	115	-	-	-	-	-	-	-	-
DIST. DE ALTO INAMBARI	30	12	13	5	-	-	-	-	-	-	-	-	-
DIST. DE CUYOCUYO	120	17	58	45	-	-	-	-	-	-	-	-	-
DIST. DE LIMBANI	88	32	56	-	-	-	-	-	-	-	-	-	-
DIST. DE PATAMBUCO	139	41	71	27	-	-	-	-	-	-	-	-	-
DIST. DE PHARA	136	31	70	35	-	-	-	-	-	-	-	-	-
DIST. DE QUIACA	132	34	65	33	-	-	-	-	-	-	-	-	-
DIST. DE SAN JUAN DEL ORO	8	4	4	-	-	-	-	-	-	-	-	-	-
DIST. DE SAN PEDRO DE PUTINA PUNCO	8	3	4	1	-	-	-	-	-	-	-	-	-
DIST. DE SANDIA	1 420	220	605	480	115	-	-	-	-	-	-	-	-
DIST. DE YANAHUAYA	6	2	4	-	-	-	-	-	-	-	-	-	-
PROV. DE YUNGUYO	106	8	64	34	-	-	-	-	-	-	-	-	-
DIST. DE ANAPIA	27	8	14	5	-	-	-	-	-	-	-	-	-
DIST. DE COPANI	4	-	4	-	-	-	-	-	-	-	-	-	-
DIST. DE CUTURAPI	5	-	5	-	-	-	-	-	-	-	-	-	-
DIST. DE OLLARAYA	15	-	8	7	-	-	-	-	-	-	-	-	-
DIST. DE TINICACHI	22	-	11	11	-	-	-	-	-	-	-	-	-
DIST. DE UNICACHI	22	-	11	11	-	-	-	-	-	-	-	-	-
DIST. DE YUNGUYO	11	-	11	-	-	-	-	-	-	-	-	-	-
REGION TACNA	802	112	302	177	38	7	9	13	3	15	58	43	25
PROV. DE CANDARAVE	116	15	57	44	-	-	-	-	-	-	-	-	-
DIST. DE CAIRANI	31	-	14	17	-	-	-	-	-	-	-	-	-
DIST. DE CAMILACA	27	9	18	-	-	-	-	-	-	-	-	-	-
DIST. DE CANDARAVE	24	-	10	14	-	-	-	-	-	-	-	-	-
DIST. DE CURIBAYA	11	6	5	-	-	-	-	-	-	-	-	-	-
DIST. DE HUANUARA	12	-	4	8	-	-	-	-	-	-	-	-	-
DIST. DE QUILAHUANI	11	-	6	5	-	-	-	-	-	-	-	-	-
PROV. DE JORGE BASADRE	127	-	-	-	4	-	-	-	-	15	58	32	18
DIST. DE ILABAYA	34	-	-	-	4	-	-	-	-	11	14	5	-
DIST. DE ITE	29	-	-	-	-	-	-	-	-	4	6	11	8
DIST. DE LOCUMBA	64	-	-	-	-	-	-	-	-	-	38	16	10

sigue...

continúa Cuadro N° 14

REGIÓN/PROVINCIA/ DISTRITO	TOTAL	Intenciones de Siembra											
		2012					2013						
		AGO	SET	OCT	NOV	DIC	ENE	FEB	MAR	ABR	MAY	JUN	JUL
PROV. DE TACNA	102	21	22	9	-	7	9	13	3	-	-	11	7
DIST. DE CALANA	15	-	-	-	-	3	3	6	3	-	-	-	-
DIST. DE INCLAN	4	-	-	-	-	-	-	4	-	-	-	-	-
DIST. DE PACHIA	26	4	6	3	-	4	6	3	-	-	-	-	-
DIST. DE PALCA	20	10	10	-	-	-	-	-	-	-	-	-	-
DIST. DE POCOLLAY	2	-	-	-	-	-	-	-	-	-	-	-	2
DIST. DE TACNA	35	7	6	6	-	-	-	-	-	-	-	11	5
PROV. DE TARATA	457	76	223	124	34	-	-	-	-	-	-	-	-
DIST. DE ESTIQUE	16	6	9	1	-	-	-	-	-	-	-	-	-
DIST. DE ESTIQUE-PAMPA	11	4	7	-	-	-	-	-	-	-	-	-	-
DIST. DE HEROES ALBARRACIN	18	10	8	-	-	-	-	-	-	-	-	-	-
DIST. DE SITAJARA	12	2	8	2	-	-	-	-	-	-	-	-	-
DIST. DE SUSAPAYA	25	6	19	-	-	-	-	-	-	-	-	-	-
DIST. DE TARATA	151	14	68	38	31	-	-	-	-	-	-	-	-
DIST. DE TARUCACHI	19	-	4	12	3	-	-	-	-	-	-	-	-
DIST. DE TICACO	205	34	100	71	-	-	-	-	-	-	-	-	-

Intenciones de Siembra 2012-2013 Maíz amarillo duro por Distrito

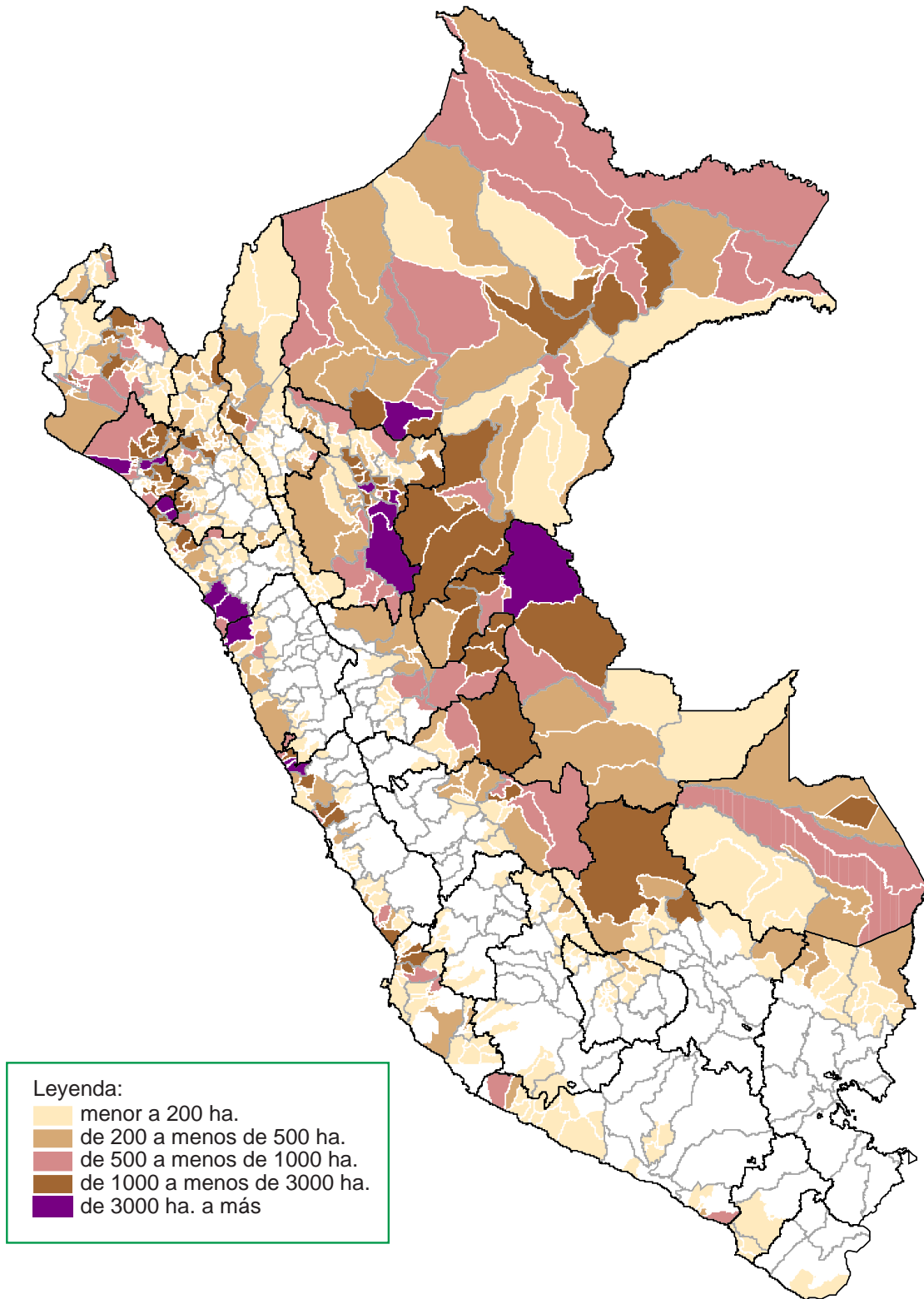

Cuadro N° 15
MAÍZ AMARILLO DURO: INTENCIONES DE SIEMBRA CAMPAÑA 2012-13 Y
SIEMBRAS EJECUTADAS EN LAS TRES ÚLTIMAS CAMPAÑAS
 (ha.)

REGION	Intenciones de Siembra 2012-13			Campaña agrícola			Variación (Int./ 11-12)	
	Estimado	Máximo	Mínimo	2009-2010	2010-2011	2011-2012 e/	%	(ha.)
TOTAL	317 657	381 515	252 524	305 001	286 066	308 610	2,9	9 047
SAN MARTIN	61 122	73 416	47 455	60 234	50 369	58 992	3,6	2 130
LORETO	39 437	47 093	30 846	35 259	39 315	41 980	-6,1	-2 543
LA LIBERTAD	30 972	37 213	22 848	31 019	29 604	31 977	-3,1	-1 005
LAMBAYEQUE	28 259	33 476	21 334	20 299	17 577	21 342	32,4	6 917
LIMA	25 630	30 005	21 996	30 592	28 640	29 562	-13,3	-3 932
CAJAMARCA	22 022	25 083	18 946	23 553	21 256	21 338	3,2	684
PIURA	20 780	27 563	15 338	18 397	17 878	19 704	5,5	1 076
ANCASH	15 431	17 542	13 324	15 813	14 583	15 519	-0,6	-88
UCAYALI	13 277	17 226	9 906	10 500	10 102	12 507	6,2	770
ICA	11 540	13 603	9 582	10 964	10 361	10 378	11,2	1 162
HUANUCO	11 173	13 252	9 673	10 959	11 624	10 971	1,8	203
AMAZONAS	8 847	10 891	7 467	11 377	10 300	10 375	-14,7	-1 528
JUNIN	5 837	7 173	4 793	4 820	5 178	4 868	19,9	969
PASCO	4 547	5 046	3 682	3 950	4 269	3 547	28,2	1 000
MADRE DE DIOS	4 478	5 242	3 884	4 912	4 162	4 549	-1,6	-71
CUSCO	4 189	4 631	3 808	4 723	2 858	2 137	96,0	2 052
APURIMAC	2 226	2 787	1 694	1 907	2 700	2 003	11,1	223
AREQUIPA	2 093	2 606	1 570	273	355	931	124,8	1 162
TUMBES	2 168	2 622	1 867	1 345	1 030	1 700	27,6	469
PUNO	1 714	2 324	1 156	2 455	2 308	2 390	-28,3	-676
AYACUCHO	1 099	1 674	680	1 053	1 033	1 122	-2,0	-23
LIMA METROPOLITANA	438	562	361	352	329	292	50,0	146
HUANCAVELICA	278	341	241	185	150	315	-11,7	-37
MOQUEGUA	62	92	46	38	49	68	-8,8	-6
TACNA	38	52	27	23	38	44	-13,6	-6

e/ Estimado

Gráfico N° 28
MAÍZ AMARILLO DURO: COMPARATIVO DE INTENCIONES DE SIEMBRA 2012-13 Y
SIEMBRAS EJECUTADAS EN LAS ULTIMAS CAMPAÑAS AGRÍCOLAS

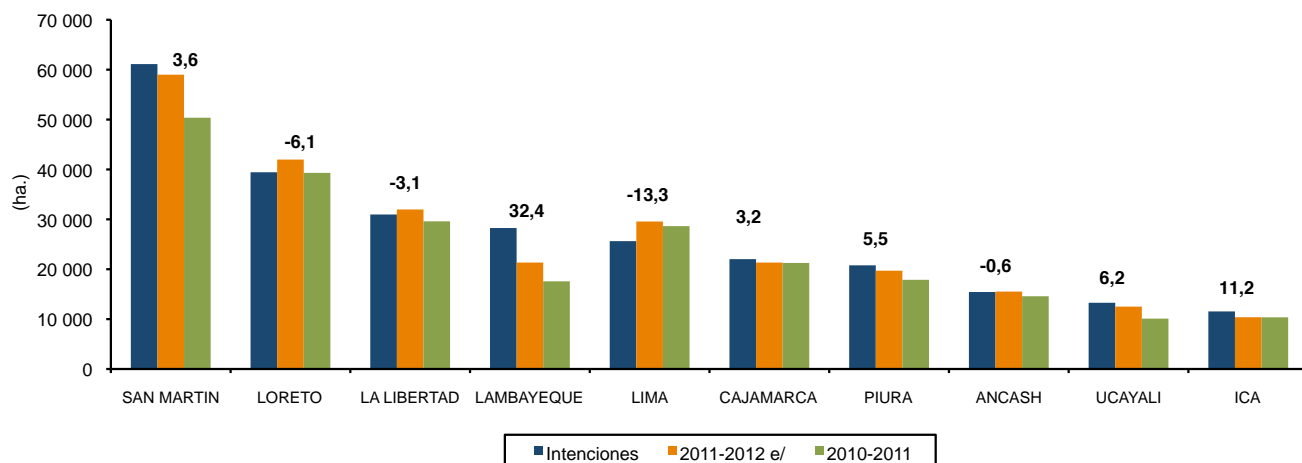

Cuadro N° 16
MAÍZ AMARILLO DURO: INTENCIONES DE SIEMBRA 2012-13 Y SIEMBRAS EJECUTADAS
(ha)

REGIÓN	TOTAL	2012					2013						
		AGO	SET	OCT	NOV	DIC	ENE	FEB	MAR	ABR	MAY	JUN	JUL
NACIONAL													
Mínimo	252 524	24 963	38 257	24 877	16 142	13 215	21 048	24 273	23 397	18 451	17 674	16 888	13 339
Máximo	381 515	37 358	57 732	36 827	22 723	19 360	31 860	36 601	35 393	28 248	27 657	26 955	20 801
Estimado	317 657	30 999	48 600	30 330	19 163	16 100	26 130	31 023	29 419	23 378	23 032	22 207	17 276
Ejec. 11-12 e/	308 610	30 360	49 811	34 042	19 007	15 585	27 756	30 673	27 130	14 681	20 847	20 898	17 820
Ejec. 10-11	286 066	29 089	42 649	31 805	19 945	16 686	18 474	29 792	21 906	14 391	20 756	22 857	17 718
AMAZONAS													
Mínimo	7 467	896	441	806	1 095	1 337	1 248	467	247	87	135	166	542
Máximo	10 891	1 294	697	1 124	1 597	1 885	1 786	667	366	131	236	299	809
Estimado	8 847	1 094	560	921	1 287	1 531	1 438	550	304	111	178	226	647
Ejec. 11-12 e/	10 375	603	483	1 151	1 610	1 408	1 249	877	1 251	778	274	213	478
Ejec. 10-11	10 300	731	499	437	2 161	1 313	894	1 999	1 197	549	207	91	222
ANCASH													
Mínimo	13 324	1 276	946	808	603	514	1 022	827	1 211	1 156	2 109	1 434	1 418
Máximo	17 542	1 595	1 201	1 035	761	655	1 525	1 210	1 662	1 552	2 594	1 923	1 829
Estimado	15 431	1 455	1 068	934	684	587	1 184	1 023	1 419	1 392	2 364	1 703	1 618
Ejec. 11-12 e/	15 519	1 229	614	1 008	481	518	875	1 517	2 366	2 380	1 880	1 576	1 075
Ejec. 10-11	14 583	988	801	674	618	635	1 156	1 014	1 451	1 897	2 628	1 647	1 074
APURIMAC													
Mínimo	1 694	21	30	54	315	863	336	2	15	42	16	0	0
Máximo	2 787	26	60	126	536	1 299	508	5	17	110	100	0	0
Estimado	2 226	24	48	81	406	1 076	422	3	16	98	52	0	0
Ejec. 11-12 e/	2 003	25	0	155	640	510	338	246	5	0	55	24	5
Ejec. 10-11	2 700	8	29	131	1 127	952	413	27	13	0	0	0	0
AREQUIPA													
Mínimo	1 570	14	201	132	127	33	293	364	153	17	17	209	10
Máximo	2 606	26	447	229	211	54	527	470	154	35	21	410	22
Estimado	2 093	19	336	181	175	49	437	397	153	27	19	287	13
Ejec. 11-12 e/	931	0	10	11	39	29	296	497	39	0	3	0	7
Ejec. 10-11	355	5	4	14	7	11	21	194	87	10	2	0	0
AYACUCHO													
Mínimo	680	95	176	165	120	86	26	9	0	0	1	0	2
Máximo	1 674	224	421	420	328	209	48	17	0	0	3	0	4
Estimado	1 099	145	292	280	201	129	36	12	0	0	2	0	2
Ejec. 11-12 e/	1 122	66	344	365	209	70	26	28	10	0	2	0	2
Ejec. 10-11	1 033	166	278	238	224	56	25	31	7	0	0	0	8
CAJAMARCA													
Mínimo	18 946	572	1 191	2 569	3 919	3 339	3 489	1 930	521	112	280	497	527
Máximo	25 083	832	1 551	3 488	5 009	4 540	4 511	2 394	737	211	343	703	764
Estimado	22 022	683	1 366	3 040	4 404	3 907	4 015	2 185	711	153	316	594	648
Ejec. 11-12 e/	21 338	408	1 060	1 464	3 909	3 987	4 877	2 615	1 146	282	559	653	378
Ejec. 10-11	21 256	527	924	2 171	3 501	4 812	4 327	2 269	471	569	252	649	784
CUSCO													
Mínimo	3 808	395	1 432	1 086	640	201	0	0	0	0	16	27	11
Máximo	4 631	507	1 662	1 288	777	283	0	0	0	0	32	58	24
Estimado	4 189	445	1 538	1 184	697	235	0	0	0	0	29	43	18
Ejec. 11-12 e/	2 137	41	730	769	507	75	15	0	0	0	0	0	0
Ejec. 10-11	2 858	84	353	1 254	981	156	12	0	18	0	0	0	0

sigue...

continúa Cuadro N° 16

REGIÓN	TOTAL	2012					2013						
		AGO	SET	OCT	NOV	DIC	ENE	FEB	MAR	ABR	MAY	JUN	JUL
HUANCAVELICA													
Mínimo	241	17	16	6	29	58	11	0	37	44	22	1	0
Máximo	341	27	26	11	44	75	22	0	47	60	26	3	0
Estimado	278	18	19	7	36	65	16	0	40	50	25	2	0
Ejec. 11-12 e/	315	2	24	7	76	78	17	2	45	43	19	2	0
Ejec. 10-11	150	7	11	7	48	49	13	0	5	10	0	0	0
HUANUCO													
Mínimo	9 673	1 889	3 189	1 752	838	218	61	13	175	422	372	350	394
Máximo	13 252	2 505	3 939	2 336	1 284	365	132	24	274	657	552	548	636
Estimado	11 173	2 157	3 516	1 995	1 033	271	87	19	214	510	445	435	491
Ejec. 11-12 e/	10 971	1 938	3 249	2 499	1 021	216	57	17	178	639	500	341	317
Ejec. 10-11	11 624	1 935	4 039	2 098	608	266	29	40	147	869	541	393	662
ICA													
Mínimo	9 582	293	497	833	873	359	886	1 647	1 855	1 289	791	177	82
Máximo	13 603	415	705	1 206	1 223	490	1 234	2 399	2 543	1 891	1 121	268	108
Estimado	11 540	359	590	1 008	1 050	433	1 052	2 019	2 166	1 607	935	224	97
Ejec. 11-12 e/	10 378	576	882	1 449	693	913	600	1 819	1 409	986	651	321	80
Ejec. 10-11	10 361	498	645	991	697	796	1 160	1 459	1 355	689	980	706	386
JUNIN													
Mínimo	4 793	791	1 491	1 178	348	49	6	49	333	268	109	62	109
Máximo	7 173	1 202	2 158	1 720	514	87	12	90	525	422	167	97	179
Estimado	5 837	971	1 805	1 401	421	71	9	63	407	335	133	80	141
Ejec. 11-12 e/	4 868	781	1 493	1 270	273	70	0	15	364	338	90	70	104
Ejec. 10-11	5 178	785	1 729	1 205	235	27	0	14	390	436	171	103	83
LA LIBERTAD													
Mínimo	22 848	497	583	727	841	1 100	2 315	3 440	2 275	1 744	5 398	3 566	362
Máximo	37 213	799	907	1 150	1 382	1 827	3 603	5 207	3 404	3 293	8 933	6 116	592
Estimado	30 972	635	732	919	1 059	1 436	2 978	4 510	2 901	2 552	7 685	5 097	468
Ejec. 11-12 e/	31 977	811	782	1 188	1 359	1 956	4 330	5 230	2 554	2 167	6 211	4 407	985
Ejec. 10-11	29 604	991	1 119	1 236	1 129	957	1 544	4 283	1 194	2 408	5 549	7 569	1 628
LAMBAYEQUE													
Mínimo	21 334	272	327	370	440	571	2 472	2 962	4 978	5 568	2 024	736	614
Máximo	33 476	480	580	605	730	1 143	3 881	4 401	7 714	8 038	3 408	1 430	1 066
Estimado	28 259	395	465	495	639	928	3 330	3 681	6 510	6 955	2 760	1 168	933
Ejec. 11-12 e/	21 342	1 104	887	429	1 083	478	3 852	3 428	2 582	1 884	3 021	1 126	1 468
Ejec. 10-11	17 577	932	700	458	325	1 540	1 223	2 555	1 232	1 816	3 588	2 167	1 041
LIMA													
Mínimo	21 996	1 957	2 481	2 795	2 669	2 617	1 872	797	703	632	1 083	2 105	2 285
Máximo	30 005	2 705	3 365	3 721	3 541	3 395	2 484	1 173	1 129	958	1 603	2 829	3 102
Estimado	25 630	2 328	2 859	3 164	3 087	2 984	2 142	958	894	800	1 310	2 442	2 662
Ejec. 11-12 e/	29 562	3 008	2 724	3 137	3 222	2 976	2 950	2 624	1 743	1 861	1 324	1 987	2 006
Ejec. 10-11	28 640	2 442	2 420	3 044	3 364	2 583	3 974	2 731	2 077	1 451	1 062	1 418	2 074
LIMA METROPOLITANA													
Mínimo	361	39	68	86	51	32	21	13	3	11	12	8	17
Máximo	562	60	97	127	83	60	31	22	6	17	18	13	28
Estimado	438	48	79	102	62	44	25	16	4	13	14	10	21
Ejec. 11-12 e/	292	14	47	58	47	62	8	4	2	3	10	10	27
Ejec. 10-11	329	4	79	86	59	30	9	8	7	16	9	8	14
LORETO													
Mínimo	30 846	5 759	5 593	3 435	1 984	1 073	462	410	168	888	2 194	4 274	4 606
Máximo	47 093	9 071	9 282	5 465	2 685	1 557	739	640	249	1 188	3 101	6 233	6 883
Estimado	39 437	7 536	7 593	4 491	2 334	1 304	592	532	202	1 031	2 683	5 318	5 821
Ejec. 11-12 e/	41 980	9 653	8 238	3 966	1 877	1 000	1 125	352	125	446	2 116	5 844	7 238
Ejec. 10-11	39 315	7 104	7 834	4 233	2 502	1 408	891	564	643	964	2 644	3 953	6 575

sigue...

continúa Cuadro N° 16

REGIÓN	TOTAL	2012					2013						
		AGO	SET	OCT	NOV	DIC	ENE	FEB	MAR	ABR	MAY	JUN	JUL
MADRE DE DIOS													
Mínimo	3 884	137	1 443	1 372	387	25	0	0	191	234	87	5	3
Máximo	5 242	206	1 925	1 803	509	43	0	0	269	329	142	10	6
Estimado	4 478	169	1 660	1 569	438	32	0	0	223	273	103	7	4
Ejec. 11-12 e/	4 549	47	1 259	2 308	457	29	0	0	20	313	111	5	0
Ejec. 10-11	4 162	25	565	2 495	710	0	0	9	8	134	201	10	5
MOQUEGUA													
Mínimo	46	7	10	6	5	6	4	1	2	1	3	1	0
Máximo	92	18	18	13	7	14	8	2	3	2	5	2	0
Estimado	62	12	14	8	6	9	5	1	2	1	3	1	0
Ejec. 11-12 e/	68	10	15	8	3	7	4	4	4	3	5	0	5
Ejec. 10-11	49	8	7	9	3	0	1	2	7	7	4	1	0
PASCO													
Mínimo	3 682	949	912	562	0	0	0	340	486	278	3	15	137
Máximo	5 046	1 277	1 218	771	0	0	0	450	632	444	5	30	219
Estimado	4 547	1 164	1 089	701	0	0	0	425	576	395	3	20	174
Ejec. 11-12 e/	3 547	866	800	574	43	2	0	330	475	355	0	5	97
Ejec. 10-11	4 269	663	1 207	904	282	0	0	360	490	340	9	4	10
PIURA													
Mínimo	15 338	2 542	904	11	87	194	3 774	1 121	1 638	3 055	940	698	374
Máximo	27 563	4 570	1 783	25	203	428	6 344	2 039	2 982	5 058	1 765	1 497	869
Estimado	20 780	3 487	1 305	17	125	314	4 906	1 620	2 096	3 909	1 299	1 016	686
Ejec. 11-12 e/	19 704	2 823	2 999	1 374	336	135	3 314	2 768	1 733	864	1 562	1 217	579
Ejec. 10-11	17 878	4 843	1 204	197	89	205	1 632	5 437	1 540	1 022	610	513	586
PUNO													
Mínimo	1 156	204	565	372	15	0	0	0	0	0	0	0	0
Máximo	2 324	432	1 125	739	28	0	0	0	0	0	0	0	0
Estimado	1 714	302	824	568	20	0	0	0	0	0	0	0	0
Ejec. 11-12 e/	2 390	766	1 296	328	0	0	0	0	0	0	0	0	0
Ejec. 10-11	2 308	796	1 172	340	0	0	0	0	0	0	0	0	0
SAN MARTIN													
Mínimo	47 455	5 001	13 252	4 150	51	101	1 634	9 610	8 266	1 567	703	1 608	1 512
Máximo	73 416	6 649	20 415	6 718	89	156	2 896	14 981	12 449	1 943	1 186	2 876	3 058
Estimado	61 122	5 724	17 575	5 130	70	123	2 128	12 692	10 409	1 714	870	2 305	2 382
Ejec. 11-12 e/	58 992	4 211	19 527	8 576	82	182	2 266	7 429	10 907	939	521	1 688	2 664
Ejec. 10-11	50 369	4 234	14 800	8 013	425	119	470	6 176	9 538	1 024	1 102	2 440	2 028
TACNA													
Mínimo	27	5	3	0	0	0	0	0	0	2	7	4	6
Máximo	52	7	6	0	0	0	0	0	0	4	13	10	12
Estimado	38	6	4	0	0	0	0	0	0	2	10	7	9
Ejec. 11-12 e/	44	8	4	0	0	0	0	0	0	4	6	9	13
Ejec. 10-11	38	3	3	0	0	0	0	0	0	7	9	9	7
TUMBES													
Mínimo	1 867	87	52	33	18	111	971	217	79	83	94	69	53
Máximo	2 622	128	76	50	30	160	1 278	329	114	120	134	118	85
Estimado	2 168	103	65	40	22	112	1 116	252	92	96	109	91	70
Ejec. 11-12 e/	1 700	22	38	46	26	24	995	275	60	5	86	77	46
Ejec. 10-11	1 030	41	43	32	40	21	26	621	29	17	68	52	42
UCAYALI													
Mínimo	9 906	1 248	2 454	1 569	687	328	145	54	61	951	1 258	876	275
Máximo	17 226	2 303	4 068	2 657	1 152	635	291	81	117	1 785	2 149	1 482	506
Estimado	13 277	1 720	3 198	2 094	907	460	212	65	80	1 354	1 685	1 131	371
Ejec. 11-12 e/	12 507	1 348	2 307	1 903	1 015	861	563	597	112	391	1 841	1 323	246
Ejec. 10-11	10 102	1 269	2 186	1 538	810	752	654	0	0	158	1 121	1 125	489

e/ Estimado

Cuadro N° 17
MAÍZ AMARILLO DURO: INTENCIONES DE SIEMBRA CAMPAÑA 2012-13
SEGÚN REGIÓN, PROVINCIA Y DISTRITO
 (ha.)

REGIÓN/PROVINCIA/ DISTRITO	TOTAL	Intenciones de Siembra											
		2012					2013						
		AGO	SET	OCT	NOV	DIC	ENE	FEB	MAR	ABR	MAY	JUN	JUL
TOTAL NACIONAL	317 657	30 999	48 600	30 330	19 163	16 100	26 130	31 023	29 419	23 378	23 032	22 207	17 276
REGION AMAZONAS	8 847	1 094	560	921	1 287	1 531	1 438	550	304	111	178	226	647
PROV. DE BAGUA	1 003	110	112	85	104	161	150	72	47	15	32	60	55
DIST. DE ARAMANGO	73	-	-	-	-	-	-	-	10	10	20	23	10
DIST. DE BAGUA	300	-	5	15	67	90	75	28	15	5	-	-	-
DIST. DE COPALLIN	82	-	-	-	6	29	42	5	-	-	-	-	-
DIST. DE EL PARCO	33	-	-	-	-	-	-	20	13	-	-	-	-
DIST. DE IMAZA	350	110	96	50	-	-	-	-	-	-	12	37	45
DIST. DE LA PECA	165	-	11	20	31	42	33	19	9	-	-	-	-
PROV. DE BONGARA	102	9	13	11	10	-	-	1	2	4	16	19	17
DIST. DE CHISQUILLA	4	-	1	1	-	-	-	-	-	-	2	-	-
DIST. DE COROSHA	7	-	-	-	-	-	-	-	1	2	2	2	-
DIST. DE CUISPES	12	-	1	4	-	-	-	1	1	2	2	-	1
DIST. DE FLORIDA	12	3	-	-	-	-	-	-	-	-	-	2	7
DIST. DE JUMBILLA	2	-	-	1	-	-	-	-	-	-	1	-	-
DIST. DE RECTA	3	-	1	-	-	-	-	-	-	-	1	1	-
DIST. DE SHIPASBAMBA	15	-	-	5	10	-	-	-	-	-	-	-	-
DIST. DE VALERA	16	6	10	-	-	-	-	-	-	-	-	-	-
DIST. DE YAMBRASBAMBA	31	-	-	-	-	-	-	-	-	-	8	14	9
PROV. DE CHACHAPOYAS	351	12	18	28	121	84	3	5	4	3	15	43	15
DIST. DE BALSAS	27	-	4	4	7	-	-	5	4	3	-	-	-
DIST. DE CHACHAPOYAS	52	9	8	11	12	12	-	-	-	-	-	-	-
DIST. DE CHUQUIBAMBA	15	-	-	4	6	5	-	-	-	-	-	-	-
DIST. DE HUANCAS	5	-	2	2	1	-	-	-	-	-	-	-	-
DIST. DE LA JALCA	143	-	-	-	85	58	-	-	-	-	-	-	-
DIST. DE LEIMEBAMBA	69	-	-	-	-	-	-	-	-	-	15	42	12
DIST. DE MAGDALENA	5	-	-	-	1	3	1	-	-	-	-	-	-
DIST. DE SAN FRANCISCO DE DAGUAS	5	-	-	1	2	2	-	-	-	-	-	-	-
DIST. DE SOLOCO	30	3	4	6	7	4	2	-	-	-	-	1	3
PROV. DE CONDORCANQUI	232	34	9	-	-	-	-	-	-	10	43	59	77
DIST. DE EL CENEPA	63	4	3	-	-	-	-	-	-	2	13	22	19
DIST. DE NIEVA	139	17	-	-	-	-	-	-	-	8	30	37	47
DIST. DE RIO SANTIAGO	30	13	6	-	-	-	-	-	-	-	-	-	11
PROV. DE LUYA	798	10	20	76	207	253	159	23	22	13	9	4	2
DIST. DE CAMPORREDONDO	320	-	-	4	72	140	104	-	-	-	-	-	-
DIST. DE COCABAMBA	65	-	-	4	20	26	13	2	-	-	-	-	-
DIST. DE COLCAMAR	16	-	-	2	3	-	-	-	-	-	5	4	2
DIST. DE CONILA	40	10	20	10	-	-	-	-	-	-	-	-	-
DIST. DE LONYA CHICO	15	-	-	-	-	-	5	5	5	-	-	-	-
DIST. DE OCALLI	88	-	-	20	41	27	-	-	-	-	-	-	-
DIST. DE OCUMAL	92	-	-	19	33	27	13	-	-	-	-	-	-
DIST. DE PISUQUIA	80	-	-	7	21	26	20	6	-	-	-	-	-
DIST. DE PROVIDENCIA	30	-	-	10	16	4	-	-	-	-	-	-	-
DIST. DE SAN CRISTOBAL	1	-	-	-	1	-	-	-	-	-	-	-	-
DIST. DE SAN JERONIMO	8	-	-	-	-	3	4	1	-	-	-	-	-
DIST. DE SANTA CATALINA	38	-	-	-	-	-	-	7	14	13	4	-	-
DIST. DE TINGO	5	-	-	-	-	-	-	2	3	-	-	-	-
PROV. DE RODRIGUEZ DE MENDOZA	1 363	539	291	-	-	5	-	-	109	60	51	27	281
DIST. DE CHIRIMOTO	234	89	67	-	-	-	-	-	-	-	-	3	75
DIST. DE COCHAMAL	13	8	-	-	-	-	-	-	-	-	-	-	5
DIST. DE HUAMBO	37	35	2	-	-	-	-	-	-	-	-	-	-
DIST. DE LIMABAMBA	237	92	50	-	-	-	-	-	-	-	-	17	78
DIST. DE LONGAR	22	11	-	-	-	-	-	-	-	-	-	4	7

sigue...

continúa Cuadro N° 17

REGIÓN/PROVINCIA/ DISTRITO	TOTAL	Intenciones de Siembra												
		2012					2013							
		AGO	SET	OCT	NOV	DIC	ENE	FEB	MAR	ABR	MAY	JUN	JUL	
DIST. DE MARISCAL BENAVIDES	7	6	-	-	-	-	-	-	-	-	-	-	-	1
DIST. DE MILPUC	36	15	12	-	-	-	-	-	2	3	-	-	-	4
DIST. DE OMIA	524	262	155	-	-	5	-	-	4	-	-	-	-	98
DIST. DE SAN NICOLAS	17	10	-	-	-	-	-	-	-	-	-	-	-	7
DIST. DE SANTA ROSA	5	3	-	-	-	-	-	-	-	-	-	-	2	-
DIST. DE TOTORA	20	8	5	-	-	-	-	-	-	-	-	-	1	6
DIST. DE VISTA ALEGRE	211	-	-	-	-	-	-	-	103	57	51	-	-	-
PROV. DE UTCUBAMBA	4 998	380	97	721	845	1 028	1 126	449	120	6	12	14	200	
DIST. DE BAGUA GRANDE	2 859	380	91	151	403	539	715	278	70	6	12	14	200	
DIST. DE CAJARURO	270	-	6	33	68	86	51	23	3	-	-	-	-	
DIST. DE CUMBA	187	-	-	25	19	13	67	46	17	-	-	-	-	
DIST. DE EL MILAGRO	460	-	-	-	70	120	160	80	30	-	-	-	-	
DIST. DE JAMALCA	818	-	-	504	193	106	15	-	-	-	-	-	-	
DIST. DE LONYA GRANDE	222	-	-	2	50	100	64	6	-	-	-	-	-	
DIST. DE YAMON	182	-	-	6	42	64	54	16	-	-	-	-	-	
REGION ANCASH	15 431	1 455	1 068	934	684	587	1 184	1 023	1 419	1 392	2 364	1 703	1 618	
PROV. DE AIJA	55	-	4	8	6	4	-	-	10	15	8	-	-	
DIST. DE CORIS	55	-	4	8	6	4	-	-	10	15	8	-	-	
PROV. DE BOLOGNESI	83	-	-	4	7	10	23	24	15	-	-	-	-	
DIST. DE ABELARDO PARDO LEZAMETA	8	-	-	1	5	2	-	-	-	-	-	-	-	
DIST. DE ANTONIO RAYMONDI	25	-	-	-	-	8	8	9	-	-	-	-	-	
DIST. DE CANIS	5	-	-	3	2	-	-	-	-	-	-	-	-	
DIST. DE COLQUIOC	45	-	-	-	-	-	15	15	15	-	-	-	-	
PROV. DE CASMA	835	-	-	-	-	15	265	360	195	-	-	-	-	
DIST. DE BUENA VISTA ALTA	180	-	-	-	-	-	70	80	30	-	-	-	-	
DIST. DE CASMA	330	-	-	-	-	-	50	200	80	-	-	-	-	
DIST. DE COMANDANTE NOEL	95	-	-	-	-	15	25	10	45	-	-	-	-	
DIST. DE YAUTAN	230	-	-	-	-	-	120	70	40	-	-	-	-	
PROV. DE CORONGO	65	-	-	-	-	-	-	-	-	-	-	35	30	
DIST. DE LA PAMPA	35	-	-	-	-	-	-	-	-	-	-	20	15	
DIST. DE YANAC	30	-	-	-	-	-	-	-	-	-	-	15	15	
PROV. DE HUARMEY	735	24	18	17	15	26	347	129	87	29	23	14	6	
DIST. DE COCHAPETI	51	1	1	2	1	2	18	12	9	2	1	1	1	
DIST. DE CULEBRAS	30	-	-	-	-	-	3	16	6	3	2	-	-	
DIST. DE HUARMEY	470	15	12	10	10	20	258	68	46	14	9	4	4	
DIST. DE HUAYAN	94	8	5	5	4	4	40	17	6	1	2	1	1	
DIST. DE MALVAS	90	-	-	-	-	-	28	16	20	9	9	8	-	
PROV. DE HUAYLAS	20	-	-	-	-	-	-	-	-	15	5	-	-	
DIST. DE PAMPAROMAS	20	-	-	-	-	-	-	-	-	15	5	-	-	
PROV. DE OCROS	141	-	-	-	-	-	-	-	13	24	40	43	21	
DIST. DE ACAS	85	-	-	-	-	-	-	-	-	11	22	31	21	
DIST. DE COCHAS	46	-	-	-	-	-	-	-	6	10	18	12	-	
DIST. DE SAN PEDRO	10	-	-	-	-	-	-	-	7	3	-	-	-	
PROV. DE PALLASCA	13	6	-	-	-	-	-	7	-	-	-	-	-	
DIST. DE SANTA ROSA	13	6	-	-	-	-	-	7	-	-	-	-	-	
PROV. DE RECUAY	91	-	15	28	23	11	-	-	-	-	-	-	14	
DIST. DE HUAYLLAPAMPA	25	-	-	10	15	-	-	-	-	-	-	-	-	
DIST. DE LLACLIN	9	-	-	-	3	4	-	-	-	-	-	-	2	
DIST. DE MARCA	12	-	-	-	5	7	-	-	-	-	-	-	-	
DIST. DE PARARIN	45	-	15	18	-	-	-	-	-	-	-	-	12	
PROV. DE SANTA	13 356	1 425	1 031	876	631	519	545	495	1 092	1 305	2 284	1 606	1 547	
DIST. DE CACERES DEL PERU	460	-	-	-	-	-	-	60	90	140	60	90	20	
DIST. DE CHIMBOTE	10 843	1 145	881	789	581	456	325	250	798	967	2 028	1 278	1 345	
DIST. DE MACATE	92	20	30	35	7	-	-	-	-	-	-	-	-	
DIST. DE MORO	763	130	50	-	-	38	200	170	100	-	-	-	75	
DIST. DE NEPEÑA	46	28	-	-	-	-	-	-	-	-	-	-	18	
DIST. DE NUEVO CHIMBOTE	400	-	-	-	-	-	-	-	-	60	95	185	60	

sigue...

continúa Cuadro N° 17

REGIÓN/PROVINCIA/ DISTRITO	TOTAL	Intenciones de Siembra											
		2012					2013						
		AGO	SET	OCT	NOV	DIC	ENE	FEB	MAR	ABR	MAY	JUN	JUL
DIST. DE SAMANCO	59	8	5	-	-	-	-	-	10	18	18	-	-
DIST. DE SANTA	693	94	65	52	43	25	20	15	94	120	83	53	29
PROV. DE YUNGAY	37	-	-	1	2	2	4	8	7	4	4	5	-
DIST. DE QUILLO	37	-	-	1	2	2	4	8	7	4	4	5	-
REGION APURIMAC	2 226	24	48	81	406	1 076	422	3	16	98	52	-	-
PROV. DE ABANCAY	1 163	24	48	65	186	490	184	-	16	98	52	-	-
DIST. DE ABANCAY	474	-	-	35	147	101	41	-	-	98	52	-	-
DIST. DE CIRCA	51	-	-	-	17	25	9	-	-	-	-	-	-
DIST. DE CURAHUASI	113	24	-	-	-	48	25	-	16	-	-	-	-
DIST. DE HUANIPACA	216	-	-	-	-	189	27	-	-	-	-	-	-
DIST. DE LAMBRAMA	22	-	-	-	-	12	10	-	-	-	-	-	-
DIST. DE PICHIRHUA	160	-	-	-	-	101	59	-	-	-	-	-	-
DIST. DE SAN PEDRO DE CACHORA	29	-	-	-	2	14	13	-	-	-	-	-	-
DIST. DE TAMBURCO	98	-	48	30	20	-	-	-	-	-	-	-	-
PROV. DE ANDAHUAYLAS	240	-	-	-	1	204	32	3	-	-	-	-	-
DIST. DE ANDARAPA	5	-	-	-	-	-	2	3	-	-	-	-	-
DIST. DE HUANCARAMA	24	-	-	-	-	24	-	-	-	-	-	-	-
DIST. DE KAQUIABAMBA	9	-	-	-	-	7	2	-	-	-	-	-	-
DIST. DE KISHUARA	6	-	-	-	-	6	-	-	-	-	-	-	-
DIST. DE PACOBAMBA	181	-	-	-	-	157	24	-	-	-	-	-	-
DIST. DE POMACOCHA	3	-	-	-	1	2	-	-	-	-	-	-	-
DIST. DE TALAVERA	12	-	-	-	-	8	4	-	-	-	-	-	-
PROV. DE AYMARAEAS	267	-	-	16	180	71	-	-	-	-	-	-	-
DIST. DE CHAPIMARCA	26	-	-	-	16	10	-	-	-	-	-	-	-
DIST. DE COLCABAMBA	14	-	-	-	9	5	-	-	-	-	-	-	-
DIST. DE HUAYLLO	13	-	-	-	8	5	-	-	-	-	-	-	-
DIST. DE JUSTO APU SAHUARAURA	50	-	-	-	34	16	-	-	-	-	-	-	-
DIST. DE LUCRE	5	-	-	-	3	2	-	-	-	-	-	-	-
DIST. DE SAN JUAN DE CHACÑA	8	-	-	5	3	-	-	-	-	-	-	-	-
DIST. DE SORAYA	5	-	-	3	2	-	-	-	-	-	-	-	-
DIST. DE TAPAIRIHUA	36	-	-	-	25	11	-	-	-	-	-	-	-
DIST. DE TINTAY	96	-	-	8	72	16	-	-	-	-	-	-	-
DIST. DE TORAYA	12	-	-	-	6	6	-	-	-	-	-	-	-
DIST. DE YANACA	2	-	-	-	2	-	-	-	-	-	-	-	-
PROV. DE CHINCHEROS	556	-	-	-	39	311	206	-	-	-	-	-	-
DIST. DE CHINCHEROS	68	-	-	-	12	31	25	-	-	-	-	-	-
DIST. DE COCHARCAS	79	-	-	-	-	37	42	-	-	-	-	-	-
DIST. DE HUACCANA	41	-	-	-	-	26	15	-	-	-	-	-	-
DIST. DE OCOBAMBA	155	-	-	-	20	95	40	-	-	-	-	-	-
DIST. DE ONGOY	109	-	-	-	-	73	36	-	-	-	-	-	-
DIST. DE URANMARCA	104	-	-	-	7	49	48	-	-	-	-	-	-
REGION AREQUIPA	2 093	19	336	181	175	49	437	397	153	27	19	287	13
PROV. DE CAMANA	15	-	-	-	-	-	-	-	-	15	-	-	-
DIST. DE MARISCAL CACERES	15	-	-	-	-	-	-	-	-	15	-	-	-
PROV. DE CARAVELI	952	-	21	81	58	35	210	350	153	12	19	5	8
DIST. DE ACARI	202	-	9	63	53	35	10	-	-	10	17	5	-
DIST. DE ATICO	7	-	-	5	-	-	-	-	-	-	2	-	-
DIST. DE ATIQUIPA	1	-	-	1	-	-	-	-	-	-	-	-	-
DIST. DE BELLA UNION	716	-	8	8	-	-	200	350	150	-	-	-	-
DIST. DE CARAVELI	3	-	-	-	-	-	-	-	-	-	-	-	3
DIST. DE CHALA	1	-	1	-	-	-	-	-	-	-	-	-	-
DIST. DE CHAPARRA	6	-	-	-	3	-	-	-	-	-	-	-	3
DIST. DE HUANUJUANU	2	-	1	1	-	-	-	-	-	-	-	-	-
DIST. DE JAQUI	6	-	-	1	-	-	-	-	3	2	-	-	-
DIST. DE QUICACHA	2	-	-	-	-	-	-	-	-	-	-	-	2
DIST. DE YAUCA	6	-	2	2	2	-	-	-	-	-	-	-	-

sigue...

continúa Cuadro N° 17

REGIÓN/PROVINCIA/ DISTRITO	TOTAL	Intenciones de Siembra											
		2012					2013						
		AGO	SET	OCT	NOV	DIC	ENE	FEB	MAR	ABR	MAY	JUN	JUL
PROV. DE CASTILLA	26	-	-	-	5	14	7	-	-	-	-	-	-
DIST. DE APLAO	21	-	-	-	5	9	7	-	-	-	-	-	-
DIST. DE HUANCARQUI	2	-	-	-	-	2	-	-	-	-	-	-	-
DIST. DE URACA	3	-	-	-	-	3	-	-	-	-	-	-	-
PROV. DE ISLAY	1 100	19	315	100	112	-	220	47	-	-	-	282	5
DIST. DE DEAN VALDIVIA	320	4	59	100	-	-	-	40	-	-	-	117	-
DIST. DE MEJIA	170	-	62	-	-	-	-	-	-	-	-	108	-
DIST. DE MOLLENDO	80	15	6	-	37	-	-	-	-	-	-	17	5
DIST. DE PUNTA DE BOMBON	530	-	188	-	75	-	220	7	-	-	-	40	-
REGION AYACUCHO	1 099	145	292	280	201	129	36	12	-	-	-	2	2
PROV. DE HUAMANGA	48	10	17	15	4	-	-	-	-	-	-	-	2
DIST. DE OCROS	48	10	17	15	4	-	-	-	-	-	-	-	2
PROV. DE HUANTA	276	51	85	63	53	24	-	-	-	-	-	-	-
DIST. DE AYAHUANCO	14	-	5	5	4	-	-	-	-	-	-	-	-
DIST. DE HUANTA	40	-	-	-	21	19	-	-	-	-	-	-	-
DIST. DE IGUAIN	8	-	3	5	-	-	-	-	-	-	-	-	-
DIST. DE LLOCHEGUA	68	18	39	11	-	-	-	-	-	-	-	-	-
DIST. DE LURICOCHA	19	-	-	-	14	5	-	-	-	-	-	-	-
DIST. DE SIVIA	127	33	38	42	14	-	-	-	-	-	-	-	-
PROV. DE LA MAR	649	68	169	179	126	85	22	-	-	-	-	-	-
DIST. DE ANCO	119	22	30	18	16	22	11	-	-	-	-	-	-
DIST. DE AYNA	67	13	27	19	8	-	-	-	-	-	-	-	-
DIST. DE CHUNGUI	36	10	8	4	-	14	-	-	-	-	-	-	-
DIST. DE LUIS CARRANZA	9	-	5	4	-	-	-	-	-	-	-	-	-
DIST. DE SAMUGARI	104	5	24	34	27	14	-	-	-	-	-	-	-
DIST. DE SAN MIGUEL	43	-	-	-	12	20	11	-	-	-	-	-	-
DIST. DE SANTA ROSA	271	18	75	100	63	15	-	-	-	-	-	-	-
PROV. DE LUCANAS	70	16	21	-	-	5	14	12	-	-	-	2	-
DIST. DE LARAMATE	8	-	-	-	-	-	3	5	-	-	-	-	-
DIST. DE LLAUTA	9	-	-	-	-	-	3	4	-	-	2	-	-
DIST. DE OTOCA	10	-	-	-	-	3	4	3	-	-	-	-	-
DIST. DE SAN PEDRO	6	-	-	-	-	2	4	-	-	-	-	-	-
DIST. DE SANCOS	37	16	21	-	-	-	-	-	-	-	-	-	-
PROV. DE PARINACOCNAS	41	-	-	23	18	-	-	-	-	-	-	-	-
DIST. DE PULLO	41	-	-	23	18	-	-	-	-	-	-	-	-
PROV. DE VILCAS HUAMAN	15	-	-	-	-	15	-	-	-	-	-	-	-
DIST. DE CONCEPCION	15	-	-	-	-	15	-	-	-	-	-	-	-
REGION CAJAMARCA	22 022	683	1 366	3 040	4 404	3 907	4 015	2 185	711	153	316	594	648
PROV. DE CAJABAMBA	878	182	268	241	115	72	-	-	-	-	-	-	-
DIST. DE CACHACHI	193	52	73	60	8	-	-	-	-	-	-	-	-
DIST. DE CAJABAMBA	285	75	90	75	25	20	-	-	-	-	-	-	-
DIST. DE CONDEBAMBA	345	45	90	90	68	52	-	-	-	-	-	-	-
DIST. DE SITACOCNA	55	10	15	16	14	-	-	-	-	-	-	-	-
PROV. DE CAJAMARCA	245	45	-	-	-	85	55	60	-	-	-	-	-
DIST. DE ASUNCION	25	-	-	-	-	25	-	-	-	-	-	-	-
DIST. DE COSPAN	60	-	-	-	-	60	-	-	-	-	-	-	-
DIST. DE MAGDALENA	160	45	-	-	-	-	55	60	-	-	-	-	-
PROV. DE CELENDIN	420	71	72	167	95	15	-	-	-	-	-	-	-
DIST. DE CELENDIN	9	4	5	-	-	-	-	-	-	-	-	-	-
DIST. DE CHUMUCH	10	8	2	-	-	-	-	-	-	-	-	-	-
DIST. DE CORTEGANA	60	-	-	44	16	-	-	-	-	-	-	-	-
DIST. DE HUASMIN	67	2	1	21	29	14	-	-	-	-	-	-	-
DIST. DE JORGE CHAVEZ	11	-	-	5	6	-	-	-	-	-	-	-	-
DIST. DE LA LIBERTAD DE PALLAN	45	26	19	-	-	-	-	-	-	-	-	-	-
DIST. DE MIGUEL IGLESIAS	13	-	-	2	10	1	-	-	-	-	-	-	-
DIST. DE OXAMARCA	13	5	8	-	-	-	-	-	-	-	-	-	-

sigue...

continúa Cuadro N° 17

REGIÓN/PROVINCIA/ DISTRITO	TOTAL	Intenciones de Siembra												
		2012					2013							
		AGO	SET	OCT	NOV	DIC	ENE	FEB	MAR	ABR	MAY	JUN	JUL	
DIST. DE SUCRE	10	4	4	2	-	-	-	-	-	-	-	-	-	-
DIST. DE UTCO	182	22	33	93	34	-	-	-	-	-	-	-	-	-
PROV. DE CHOTA	2 920	6	235	554	492	369	386	80	-	-	41	389	368	
DIST. DE CHADIN	40	-	-	20	10	10	-	-	-	-	-	-	-	
DIST. DE CHALAMARCA	33	-	-	16	9	8	-	-	-	-	-	-	-	
DIST. DE CHIMBAN	215	-	-	-	40	65	110	-	-	-	-	-	-	
DIST. DE CHOROPAMPA	120	-	2	23	49	25	21	-	-	-	-	-	-	
DIST. DE COCHABAMBA	189	6	47	46	51	33	6	-	-	-	-	-	-	
DIST. DE CONCHAN	3	-	-	2	1	-	-	-	-	-	-	-	-	
DIST. DE HUAMBOS	290	-	5	57	123	90	15	-	-	-	-	-	-	
DIST. DE LLAMA	264	-	-	-	-	95	149	20	-	-	-	-	-	
DIST. DE MIRACOSTA	241	-	-	-	-	-	-	-	-	-	21	122	98	
DIST. DE PACCHA	47	-	-	21	15	11	-	-	-	-	-	-	-	
DIST. DE PION	145	-	-	-	-	-	85	60	-	-	-	-	-	
DIST. DE QUEROCOTO	764	-	181	362	189	32	-	-	-	-	-	-	-	
DIST. DE SAN JUAN DE LICUPIS	97	-	-	-	-	-	-	-	-	-	-	27	70	
DIST. DE TACABAMBA	12	-	-	7	5	-	-	-	-	-	-	-	-	
DIST. DE TOCMOCHE	460	-	-	-	-	-	-	-	-	-	20	240	200	
PROV. DE CONTUMAZA	1 003	14	8	-	-	30	195	149	30	-	264	168	145	
DIST. DE CHILETE	35	-	-	-	-	-	-	25	10	-	-	-	-	
DIST. DE CONTUMAZA	190	-	-	-	-	-	84	59	20	-	24	3	-	
DIST. DE CUPISNIQUE	150	-	-	-	-	30	60	20	-	-	-	15	25	
DIST. DE SAN BENITO	110	10	8	-	-	-	51	41	-	-	-	-	-	
DIST. DE TANTARICA	8	4	-	-	-	-	-	4	-	-	-	-	-	
DIST. DE YONAN	510	-	-	-	-	-	-	-	-	-	240	150	120	
PROV. DE CUTERVO	6 297	179	472	834	1 572	1 589	1 365	248	-	-	-	15	23	
DIST. DE CALLAYUC	236	27	114	75	20	-	-	-	-	-	-	-	-	
DIST. DE CHOROS	190	-	-	51	67	40	32	-	-	-	-	-	-	
DIST. DE CUJILLO	334	-	-	-	-	117	196	21	-	-	-	-	-	
DIST. DE CUTERVO	1 790	17	45	278	741	421	244	44	-	-	-	-	-	
DIST. DE LA RAMADA	105	-	-	-	-	33	54	18	-	-	-	-	-	
DIST. DE PIMPINGOS	448	47	140	135	84	42	-	-	-	-	-	-	-	
DIST. DE QUEROCOTILLO	1 456	-	-	50	298	550	549	9	-	-	-	-	-	
DIST. DE SAN ANDRES DE CUTERVO	38	-	-	-	-	-	-	-	-	-	-	15	23	
DIST. DE SAN JUAN DE CUTERVO	270	-	-	-	-	65	110	95	-	-	-	-	-	
DIST. DE SAN LUIS DE LUCMA	100	-	-	-	-	22	43	35	-	-	-	-	-	
DIST. DE SANTA CRUZ	196	28	18	29	44	50	27	-	-	-	-	-	-	
DIST. DE SANTO TOMAS	336	33	85	115	58	33	12	-	-	-	-	-	-	
DIST. DE SOCOTA	343	20	50	65	116	78	14	-	-	-	-	-	-	
DIST. DE STO. DOMINGO DE LA CAPILLA	58	7	20	25	6	-	-	-	-	-	-	-	-	
DIST. DE TORIBIO CASANOVA	397	-	-	11	138	138	84	26	-	-	-	-	-	
PROV. DE HUALGAYOC	29	-	-	-	29	-	-	-	-	-	-	-	-	
DIST. DE BAMBAMARCA	29	-	-	-	29	-	-	-	-	-	-	-	-	
PROV. DE JAEN	2 237	2	48	470	804	596	259	48	10	-	-	-	-	
DIST. DE BELLAVISTA	158	-	-	41	48	34	28	7	-	-	-	-	-	
DIST. DE CHONTALI	110	-	-	14	34	14	42	6	-	-	-	-	-	
DIST. DE COLASAY	153	-	-	28	80	13	28	4	-	-	-	-	-	
DIST. DE HUABAL	300	-	-	90	130	80	-	-	-	-	-	-	-	
DIST. DE JAEN	175	2	8	49	53	25	29	9	-	-	-	-	-	
DIST. DE LAS PIRIAS	152	-	-	42	75	35	-	-	-	-	-	-	-	
DIST. DE POMAHUACA	375	-	-	-	81	208	86	-	-	-	-	-	-	
DIST. DE PUCARA	89	-	-	-	16	35	31	7	-	-	-	-	-	
DIST. DE SALLIQUE	76	-	-	19	35	22	-	-	-	-	-	-	-	
DIST. DE SAN FELIPE	97	-	-	24	47	26	-	-	-	-	-	-	-	
DIST. DE SAN JOSE DEL ALTO	287	-	40	125	77	35	10	-	-	-	-	-	-	
DIST. DE SANTA ROSA	265	-	-	38	128	69	5	15	10	-	-	-	-	

sigue...

continúa Cuadro N° 17

REGIÓN/PROVINCIA/ DISTRITO	TOTAL	Intenciones de Siembra											
		2012					2013						
		AGO	SET	OCT	NOV	DIC	ENE	FEB	MAR	ABR	MAY	JUN	JUL
PROV. DE SAN IGNACIO	2 713	-	30	614	1 193	795	81	-	-	-	-	-	-
DIST. DE CHIRINOS	427	-	-	112	212	103	-	-	-	-	-	-	-
DIST. DE HUARANGO	1 312	-	-	226	580	474	32	-	-	-	-	-	-
DIST. DE LA COIPA	122	-	3	30	57	32	-	-	-	-	-	-	-
DIST. DE NAMBALLE	305	-	5	70	155	75	-	-	-	-	-	-	-
DIST. DE SAN IGNACIO	233	-	-	60	60	64	49	-	-	-	-	-	-
DIST. DE SAN JOSE DE LOURDES	186	-	-	66	84	36	-	-	-	-	-	-	-
DIST. DE TABACONAS	128	-	22	50	45	11	-	-	-	-	-	-	-
PROV. DE SAN MARCOS	48	14	20	14	-	-	-	-	-	-	-	-	-
DIST. DE EDUARDO VILLANUEVA	48	14	20	14	-	-	-	-	-	-	-	-	-
PROV. DE SAN MIGUEL	3 466	118	25	-	22	231	1 019	1 160	635	143	-	12	101
DIST. DE BOLIVAR	480	25	-	-	-	-	230	195	-	-	-	12	18
DIST. DE CALQUIS	18	-	-	-	-	-	-	-	-	18	-	-	-
DIST. DE EL PRADO	142	-	-	-	22	20	30	70	-	-	-	-	-
DIST. DE LA FLORIDA	30	-	-	-	-	-	19	11	-	-	-	-	-
DIST. DE NANCHOC	1 300	43	-	-	-	144	410	440	165	55	-	-	43
DIST. DE NIEPOS	80	-	-	-	-	-	50	30	-	-	-	-	-
DIST. DE SAN GREGORIO	1 010	35	25	-	-	-	60	310	470	70	-	-	40
DIST. DE SAN MIGUEL	177	15	-	-	-	32	130	-	-	-	-	-	-
DIST. DE UNION AGUA BLANCA	229	-	-	-	-	35	90	104	-	-	-	-	-
PROV. DE SAN PABLO	868	9	-	-	-	63	471	325	-	-	-	-	-
DIST. DE SAN BERNARDINO	451	9	-	-	-	40	303	99	-	-	-	-	-
DIST. DE SAN LUIS	385	-	-	-	-	9	150	226	-	-	-	-	-
DIST. DE SAN PABLO	32	-	-	-	-	14	18	-	-	-	-	-	-
PROV. DE SANTA CRUZ	898	43	188	146	82	62	184	115	36	10	11	10	11
DIST. DE CATACHE	313	20	45	42	60	46	14	22	22	10	11	10	11
DIST. DE CHANCAYBAÑOS	119	-	32	16	4	10	37	20	-	-	-	-	-
DIST. DE LA ESPERANZA	160	-	55	30	-	-	50	25	-	-	-	-	-
DIST. DE PULAN	36	-	-	20	10	6	-	-	-	-	-	-	-
DIST. DE SANTA CRUZ	185	23	38	18	8	-	61	30	7	-	-	-	-
DIST. DE SAUCEPAMPA	85	-	18	20	-	-	22	18	7	-	-	-	-
REGION CUSCO	4 189	445	1 538	1 184	697	235	-	-	-	-	29	43	18
PROV. DE ANTA	189	-	-	-	119	70	-	-	-	-	-	-	-
DIST. DE LIMATAMBO	50	-	-	-	50	-	-	-	-	-	-	-	-
DIST. DE MOLLEPATA	139	-	-	-	69	70	-	-	-	-	-	-	-
PROV. DE CALCA	1 200	-	308	584	184	124	-	-	-	-	-	-	-
DIST. DE YANATILE	1 200	-	308	584	184	124	-	-	-	-	-	-	-
PROV. DE LA CONVENCION	2 453	273	1 111	561	383	35	-	-	-	-	29	43	18
DIST. DE ECHARATE	1 340	196	877	233	34	-	-	-	-	-	-	-	-
DIST. DE HUAYOPATA	34	-	3	12	16	3	-	-	-	-	-	-	-
DIST. DE MARANURA	21	-	1	7	13	-	-	-	-	-	-	-	-
DIST. DE OCOBAMBA	45	-	33	12	-	-	-	-	-	-	-	-	-
DIST. DE PICHARI	90	-	-	-	-	-	-	-	-	-	29	43	18
DIST. DE QUELLOUNO	430	-	45	114	271	-	-	-	-	-	-	-	-
DIST. DE QUIMBIRI	117	53	49	14	1	-	-	-	-	-	-	-	-
DIST. DE SANTA ANA	46	-	15	29	2	-	-	-	-	-	-	-	-
DIST. DE SANTA TERESA	29	-	-	10	12	7	-	-	-	-	-	-	-
DIST. DE VILCABAMBA	301	24	88	130	34	25	-	-	-	-	-	-	-
PROV. DE PAUCARTAMBO	60	5	12	26	11	6	-	-	-	-	-	-	-
DIST. DE KOSÑIPATA	60	5	12	26	11	6	-	-	-	-	-	-	-
PROV. DE QUISPICANCHI	259	151	95	13	-	-	-	-	-	-	-	-	-
DIST. DE CAMANTI	217	122	82	13	-	-	-	-	-	-	-	-	-
DIST. DE MARCAPATA	42	29	13	-	-	-	-	-	-	-	-	-	-
PROV. DE URUBAMBA	28	16	12	-	-	-	-	-	-	-	-	-	-
DIST. DE MACHUPICCHU	28	16	12	-	-	-	-	-	-	-	-	-	-

sigue...

continúa Cuadro N° 17

REGIÓN/PROVINCIA/ DISTRITO	TOTAL	Intenciones de Siembra											
		2012					2013						
		AGO	SET	OCT	NOV	DIC	ENE	FEB	MAR	ABR	MAY	JUN	JUL
REGION HUANCAMELICA	278	18	19	7	36	65	16	-	40	50	25	2	-
PROV. DE ANGARAES	2	-	-	-	-	2	-	-	-	-	-	-	-
DIST. DE CHINCHO	2	-	-	-	-	2	-	-	-	-	-	-	-
PROV. DE CASTROVIRREYNA	140	17	19	2	-	-	-	-	40	46	16	-	-
DIST. DE ARMA	5	-	-	-	-	-	-	-	2	3	-	-	-
DIST. DE CAPILLAS	48	-	-	-	-	-	-	-	14	18	16	-	-
DIST. DE CHUPAMARCA	10	4	6	-	-	-	-	-	-	-	-	-	-
DIST. DE HUACHOS	11	-	-	-	-	-	-	-	7	4	-	-	-
DIST. DE SAN JUAN	58	10	10	-	-	-	-	-	17	21	-	-	-
DIST. DE TICRAPO	8	3	3	2	-	-	-	-	-	-	-	-	-
PROV. DE CHURCAMPA	7	-	-	4	3	-	-	-	-	-	-	-	-
DIST. DE SAN MIGUEL DE MAYOCC	7	-	-	4	3	-	-	-	-	-	-	-	-
PROV. DE HUAYTARA	13	1	-	1	1	1	2	-	-	4	3	-	-
DIST. DE HUAYTARA	7	1	-	-	-	1	2	-	-	2	1	-	-
DIST. DE SAN FRANCISCO DE SANGAYAICO	2	-	-	1	1	-	-	-	-	-	-	-	-
DIST. DE SANTIAGO DE CHOCORVOS	4	-	-	-	-	-	-	-	-	2	2	-	-
PROV. DE TAYACAJA	116	-	-	-	32	62	14	-	-	-	6	2	-
DIST. DE COLCABAMBA	116	-	-	-	32	62	14	-	-	-	6	2	-
REGION HUANUCO	11 173	2 157	3 516	1 995	1 033	271	87	19	214	510	445	435	491
PROV. DE AMBO	339	18	48	105	73	23	7	-	-	23	23	13	6
DIST. DE AMBO	170	12	19	63	41	6	-	-	-	10	8	7	4
DIST. DE CONCHAMARCA	75	6	29	14	5	-	-	-	-	5	12	4	-
DIST. DE HUACAR	41	-	-	8	16	5	-	-	-	5	3	2	2
DIST. DE SAN FRANCISCO	13	-	-	10	-	-	-	-	-	3	-	-	-
DIST. DE TOMAY KICHWA	40	-	-	10	11	12	7	-	-	-	-	-	-
PROV. DE HUAMALIES	138	70	21	-	-	2	1	-	3	-	5	6	30
DIST. DE ARANCAY	3	-	-	-	-	2	1	-	-	-	-	-	-
DIST. DE MONZON	135	70	21	-	-	-	-	-	3	-	5	6	30
PROV. DE HUANUCO	1 043	154	161	175	156	68	39	14	18	29	26	84	119
DIST. DE AMARILIS	108	-	4	18	22	26	5	3	7	7	5	6	5
DIST. DE CHINCHAO	656	144	141	128	82	-	-	-	-	-	-	60	101
DIST. DE CHURUBAMBA	70	-	4	9	11	14	16	8	4	4	-	-	-
DIST. DE HUANUCO	52	3	3	4	7	6	2	2	4	5	6	6	4
DIST. DE PILCOMARCA	32	2	3	4	5	3	2	1	2	3	3	2	2
DIST. DE QUISQUI	4	-	1	2	1	-	-	-	-	-	-	-	-
DIST. DE SAN FRANCISCO DE CAYRAN	23	2	1	2	4	5	-	-	1	1	3	2	2
DIST. DE SANTA MARIA DEL VALLE	98	3	4	8	24	14	14	-	-	9	9	8	5
PROV. DE LEONCIO PRADO	1 679	773	413	35	-	-	8	-	11	33	79	106	221
DIST. DE DANIEL ALOMIA ROBLES	219	90	95	5	-	-	8	-	4	6	-	2	9
DIST. DE HERMILIO VALDIZAN	186	104	54	10	-	-	-	-	-	-	-	5	13
DIST. DE JOSE CRESCO Y CASTILLO	493	208	25	-	-	-	-	-	7	18	56	58	121
DIST. DE LUYANDO	242	123	75	-	-	-	-	-	-	-	4	12	28
DIST. DE MARIANO DAMASO BERAUN	301	136	102	20	-	-	-	-	-	3	11	9	20
DIST. DE RUPA-RUPA	238	112	62	-	-	-	-	-	-	6	8	20	30
PROV. DE MARAÑON	290	72	50	12	5	-	-	-	20	19	29	53	30
DIST. DE CHOLON	290	72	50	12	5	-	-	-	20	19	29	53	30
PROV. DE PACHITEA	715	-	337	159	133	46	32	5	3	-	-	-	-
DIST. DE CHAGLLA	590	-	337	140	95	-	10	5	3	-	-	-	-
DIST. DE UMARI	125	-	-	19	38	46	22	-	-	-	-	-	-
PROV. DE PUERTO INCA	6 969	1 070	2 486	1 509	666	132	-	-	159	406	283	173	85
DIST. DE CODO DEL POZUZO	650	82	152	177	151	-	-	-	10	78	-	-	-
DIST. DE HONORIA	1 899	579	684	209	-	-	-	-	33	77	163	137	17
DIST. DE PUERTO INCA	1 430	142	340	290	216	132	-	-	89	116	17	20	68
DIST. DE TOURNAVISTA	2 135	107	942	691	299	-	-	-	-	58	38	-	-
DIST. DE YUYAPICHIS	855	160	368	142	-	-	-	-	27	77	65	16	-
REGION ICA	11 540	359	590	1 008	1 050	433	1 052	2 019	2 166	1 607	935	224	97
PROV. DE CHINCHA	5 015	84	154	382	164	199	712	1 087	1 191	686	321	35	-
DIST. DE ALTO LARAN	1 110	20	80	90	70	10	165	215	270	110	80	-	-

sigue...

continúa Cuadro N° 17

REGIÓN/PROVINCIA/ DISTRITO	TOTAL	Intenciones de Siembra											
		2012					2013						
		AGO	SET	OCT	NOV	DIC	ENE	FEB	MAR	ABR	MAY	JUN	JUL
DIST. DE CHINCHA ALTA	78	-	-	-	-	10	10	31	27	-	-	-	-
DIST. DE CHINCHA BAJA	1 259	64	16	178	39	104	180	176	253	183	46	20	-
DIST. DE EL CARMEN	2 175	-	50	80	55	75	305	480	535	385	195	15	-
DIST. DE GROCIO PRADO	300	-	-	-	-	-	47	165	88	-	-	-	-
DIST. DE PUEBLO NUEVO	25	-	-	-	-	-	5	20	-	-	-	-	-
DIST. DE TAMBO DE MORA	68	-	8	34	-	-	-	-	18	8	-	-	-
PROV. DE ICA	2 733	83	225	458	439	121	57	409	213	336	276	84	32
DIST. DE ICA	85	-	10	-	15	-	-	30	10	10	10	-	-
DIST. DE LA TINGUIÑA	482	30	120	125	100	6	12	33	8	10	23	15	-
DIST. DE LOS AQUIJES	117	-	5	10	-	-	-	8	-	61	28	5	-
DIST. DE PACHACUTEC	51	-	-	13	-	-	-	22	-	-	16	-	-
DIST. DE PARCONA	145	28	12	25	13	8	-	-	6	30	23	-	-
DIST. DE PUEBLO NUEVO	68	-	-	10	-	-	-	20	20	10	8	-	-
DIST. DE SALAS	170	10	27	23	10	-	-	-	-	37	37	18	8
DIST. DE SAN JOSE DE LOS MOLINOS	680	15	51	187	184	97	20	35	-	41	28	8	14
DIST. DE SAN JUAN BAUTISTA	285	-	-	-	20	-	-	-	72	92	73	28	-
DIST. DE SANTIAGO	395	-	-	65	97	-	-	176	57	-	-	-	-
DIST. DE SUBTANJALLA	160	-	-	-	-	10	-	15	40	45	30	10	10
DIST. DE TATE	95	-	-	-	-	-	25	70	-	-	-	-	-
PROV. DE NAZCA	312	17	47	4	-	-	47	51	72	66	-	5	3
DIST. DE CHANGUILLO	105	10	42	4	-	-	26	23	-	-	-	-	-
DIST. DE EL INGENIO	46	-	-	-	-	-	21	17	-	-	-	5	3
DIST. DE NAZCA	67	7	5	-	-	-	-	11	24	20	-	-	-
DIST. DE VISTA ALEGRE	94	-	-	-	-	-	-	-	48	46	-	-	-
PROV. DE PALPA	498	11	34	28	17	19	57	70	160	76	26	-	-
DIST. DE LLIPATA	59	-	19	15	17	-	5	-	-	3	-	-	-
DIST. DE PALPA	67	11	15	13	-	-	-	5	18	5	-	-	-
DIST. DE RIO GRANDE	364	-	-	-	-	19	44	65	142	68	26	-	-
DIST. DE TIBILLO	8	-	-	-	-	-	8	-	-	-	-	-	-
PROV. DE PISCO	2 982	164	130	136	430	94	179	402	530	443	312	100	62
DIST. DE HUANCANO	47	-	-	19	17	-	-	-	-	5	6	-	-
DIST. DE HUMAY	811	17	-	-	248	78	79	-	21	18	201	87	62
DIST. DE INDEPENDENCIA	1 292	-	-	79	38	-	-	237	474	378	86	-	-
DIST. DE PARACAS	6	-	-	2	4	-	-	-	-	-	-	-	-
DIST. DE PISCO	275	72	64	-	-	-	72	67	-	-	-	-	-
DIST. DE SAN ANDRES	29	8	-	-	-	-	-	13	8	-	-	-	-
DIST. DE SAN CLEMENTE	366	41	11	36	92	16	14	55	27	42	19	13	-
DIST. DE TUPAC AMARU INCA	156	26	55	-	31	-	14	30	-	-	-	-	-
REGION JUNIN	5 837	971	1 805	1 401	421	71	9	63	407	335	133	80	141
PROV. DE CHANCHAMAYO	1 839	465	499	407	78	7	-	-	94	69	82	54	84
DIST. DE CHANCHAMAYO	329	106	91	86	39	3	-	-	-	-	-	-	4
DIST. DE PERENE	495	80	110	105	-	-	-	-	60	45	55	25	15
DIST. DE PICHANAQUI	436	127	142	113	-	-	-	-	15	-	-	-	39
DIST. DE SAN LUIS DE SHUARO	169	56	54	33	11	-	-	-	-	-	8	4	3
DIST. DE SAN RAMON	274	68	67	48	17	4	-	-	19	24	19	6	2
DIST. DE VITOC	136	28	35	22	11	-	-	-	-	-	-	19	21
PROV. DE CONCEPCION	10	-	6	4	-	-	-	-	-	-	-	-	-
DIST. DE ANDAMARCA	10	-	6	4	-	-	-	-	-	-	-	-	-
PROV. DE HUANCAYO	72	-	-	10	59	3	-	-	-	-	-	-	-
DIST. DE PARIAHUANCA	51	-	-	-	51	-	-	-	-	-	-	-	-
DIST. DE SANTO DOMINGO DE ACOBAMBA	21	-	-	10	8	3	-	-	-	-	-	-	-
PROV. DE JAUJA	112	26	27	16	-	-	-	-	-	-	-	19	24
DIST. DE MONOBAMBA	112	26	27	16	-	-	-	-	-	-	-	19	24
PROV. DE SATIPO	3 804	480	1 273	964	284	61	9	63	313	266	51	7	33
DIST. DE COVIRIALI	88	12	31	22	-	-	-	5	10	8	-	-	-
DIST. DE LLAYLLA	68	11	14	11	-	-	-	-	15	13	4	-	-
DIST. DE MAZAMARI	503	78	158	137	14	-	-	-	57	57	2	-	-
DIST. DE PAMPA HERMOSA	112	17	42	23	-	-	-	-	11	16	3	-	-

sigue...

continúa Cuadro N° 17

REGIÓN/PROVINCIA/ DISTRITO	TOTAL	Intenciones de Siembra											
		2012					2013						
		AGO	SET	OCT	NOV	DIC	ENE	FEB	MAR	ABR	MAY	JUN	JUL
DIST. DE PANGOA	446	12	49	107	136	61	9	-	19	35	18	-	-
DIST. DE RIO NEGRO	585	90	233	131	-	-	-	21	63	43	4	-	-
DIST. DE RIO TAMBO	852	127	233	228	105	-	-	-	64	47	8	7	33
DIST. DE SATIPO	1 150	133	513	305	29	-	-	37	74	47	12	-	-
REGION LA LIBERTAD	30 972	635	732	919	1 059	1 436	2 978	4 510	2 901	2 552	7 685	5 097	468
PROV. DE ASCOPE	5 140	-	-	-	-	-	1 000	2 650	1 490	-	-	-	-
DIST. DE ASCOPE	2 000	-	-	-	-	-	500	1 000	500	-	-	-	-
DIST. DE CASA GRANDE	2 000	-	-	-	-	-	500	1 000	500	-	-	-	-
DIST. DE CHICAMA	270	-	-	-	-	-	-	170	100	-	-	-	-
DIST. DE CHOCOPE	95	-	-	-	-	-	-	40	55	-	-	-	-
DIST. DE MAGDALENA DE CAO	15	-	-	-	-	-	-	15	-	-	-	-	-
DIST. DE PAIJAN	630	-	-	-	-	-	-	355	275	-	-	-	-
DIST. DE RAZURI	80	-	-	-	-	-	-	20	60	-	-	-	-
DIST. DE SANTIAGO DE CAO	50	-	-	-	-	-	-	50	-	-	-	-	-
PROV. DE BOLIVAR	248	-	56	81	57	54	-	-	-	-	-	-	-
DIST. DE BAMBAMARCA	42	-	8	15	9	10	-	-	-	-	-	-	-
DIST. DE BOLIVAR	72	-	19	25	12	16	-	-	-	-	-	-	-
DIST. DE CONDORMARCA	11	-	-	-	4	7	-	-	-	-	-	-	-
DIST. DE LONGOTEA	60	-	14	21	16	9	-	-	-	-	-	-	-
DIST. DE UCHUMARCA	40	-	9	13	10	8	-	-	-	-	-	-	-
DIST. DE UCUNCHA	23	-	6	7	6	4	-	-	-	-	-	-	-
PROV. DE CHEPEN	7 845	-	-	-	-	-	-	-	-	740	4 330	2 760	15
DIST. DE CHEPEN	3 120	-	-	-	-	-	-	-	-	275	1 630	1 200	15
DIST. DE PACANGA	3 540	-	-	-	-	-	-	-	-	360	1 950	1 230	-
DIST. DE PUEBLO NUEVO	1 185	-	-	-	-	-	-	-	-	105	750	330	-
PROV. DE GRAN CHIMU	976	86	15	-	10	115	451	183	88	-	14	11	3
DIST. DE CASCAS	659	58	-	-	-	93	378	100	30	-	-	-	-
DIST. DE LUCMA	88	-	-	-	10	4	30	20	24	-	-	-	-
DIST. DE MARMOT	152	28	15	-	-	18	33	45	10	-	-	-	3
DIST. DE SAYAPULLO	77	-	-	-	-	-	10	18	24	-	14	11	-
PROV. DE JULCAN	7	-	-	-	-	-	-	-	-	-	-	5	2
DIST. DE CARABAMBA	7	-	-	-	-	-	-	-	-	-	-	5	2
PROV. DE OTUZCO	275	-	-	-	11	47	97	79	28	13	-	-	-
DIST. DE CHARAT	55	-	-	-	-	5	15	35	-	-	-	-	-
DIST. DE HUARANCHAL	20	-	-	-	-	4	13	3	-	-	-	-	-
DIST. DE LA CUESTA	4	-	-	-	-	-	4	-	-	-	-	-	-
DIST. DE OTUZCO	65	-	-	-	-	-	41	24	-	-	-	-	-
DIST. DE SALPO	7	-	-	-	-	-	4	-	-	3	-	-	-
DIST. DE SINSICAP	55	-	-	-	-	-	-	17	28	10	-	-	-
DIST. DE USQUIL	69	-	-	-	11	38	20	-	-	-	-	-	-
PROV. DE PACASMAYO	4 507	-	-	-	-	-	13	29	37	700	2 206	1 503	19
DIST. DE GUADALUPE	2 740	-	-	-	-	-	-	-	-	510	1 550	680	-
DIST. DE JEQUETEPEQUE	141	-	-	-	-	-	13	29	7	20	65	7	-
DIST. DE SAN JOSE	1 450	-	-	-	-	-	-	-	30	170	568	682	-
DIST. DE SAN PEDRO DE LLOC	176	-	-	-	-	-	-	-	-	-	23	134	19
PROV. DE PATAZ	632	47	90	200	139	20	20	27	34	21	14	13	7
DIST. DE BULDIBUYO	63	16	26	11	-	10	-	-	-	-	-	-	-
DIST. DE CHILLIA	84	-	-	47	37	-	-	-	-	-	-	-	-
DIST. DE HUANCASPATA	3	-	1	2	-	-	-	-	-	-	-	-	-
DIST. DE HUAYLILLAS	26	-	-	-	6	10	10	-	-	-	-	-	-
DIST. DE HUAYO	42	-	-	24	18	-	-	-	-	-	-	-	-
DIST. DE ONGON	139	27	42	25	15	-	-	-	5	5	6	7	7
DIST. DE PARCOY	54	-	-	30	24	-	-	-	-	-	-	-	-
DIST. DE PATAZ	94	4	18	42	24	-	-	-	-	-	-	6	-
DIST. DE PIAS	30	-	-	17	13	-	-	-	-	-	-	-	-
DIST. DE SANTIAGO DE CHALLAS	52	-	-	-	-	-	-	12	18	14	8	-	-
DIST. DE TAURIJA	26	-	-	-	-	-	7	12	7	-	-	-	-

sigue...

continúa Cuadro N° 17

REGIÓN/PROVINCIA/ DISTRITO	TOTAL	Intenciones de Siembra											
		2012					2013						
		AGO	SET	OCT	NOV	DIC	ENE	FEB	MAR	ABR	MAY	JUN	JUL
DIST. DE TAYABAMBA	7	-	3	2	2	-	-	-	-	-	-	-	-
DIST. DE URPAY	12	-	-	-	-	-	3	3	4	2	-	-	-
PROV. DE SANCHEZ CARRION	109	-	-	8	84	17	-	-	-	-	-	-	-
DIST. DE CHUGAY	14	-	-	-	14	-	-	-	-	-	-	-	-
DIST. DE COCHORCO	39	-	-	8	24	7	-	-	-	-	-	-	-
DIST. DE SARTIMBAMBA	56	-	-	-	46	10	-	-	-	-	-	-	-
PROV. DE SANTIAGO DE CHUCO	1	-	-	-	-	1	-	-	-	-	-	-	-
DIST. DE MOLLEBAMBA	1	-	-	-	-	1	-	-	-	-	-	-	-
PROV. DE TRUJILLO	827	57	44	53	81	83	120	119	87	66	53	36	28
DIST. DE HUANCHACO	170	12	8	7	18	23	26	23	17	15	9	6	6
DIST. DE LAREDO	297	26	19	21	26	26	26	31	35	29	29	18	11
DIST. DE MOCHE	127	10	8	11	13	14	18	16	14	9	6	4	4
DIST. DE POROTO	64	1	5	7	8	9	10	7	8	3	3	2	1
DIST. DE SALAVERRY	50	-	-	-	-	-	25	25	-	-	-	-	-
DIST. DE SIMBAL	60	3	3	2	5	5	8	9	9	5	5	3	3
DIST. DE TRUJILLO	39	4	1	4	8	3	4	5	2	3	1	2	2
DIST. DE VICTOR LARCO HERRERA	20	1	-	1	3	3	3	3	2	2	-	1	1
PROV. DE VIRU	10 405	445	527	577	677	1 099	1 277	1 423	1 137	1 012	1 068	769	394
DIST. DE CHAO	4 112	248	256	197	255	410	515	620	455	405	310	263	178
DIST. DE GUADALUPITO	719	-	-	-	-	-	-	-	-	125	358	236	-
DIST. DE VIRU	5 574	197	271	380	422	689	762	803	682	482	400	270	216
REGION LAMBAYEQUE	28 259	395	465	495	639	928	3 330	3 681	6 510	6 955	2 760	1 168	933
PROV. DE CHICLAYO	8 296	75	265	250	285	270	345	712	1 771	2 864	1 122	272	65
DIST. DE CAYALTI	460	-	-	-	-	-	-	55	235	170	-	-	-
DIST. DE CHONGOYAPE	1 340	75	265	220	-	-	-	-	195	330	195	55	5
DIST. DE LAGUNAS	625	-	-	-	-	-	-	240	310	75	-	-	-
DIST. DE MONSEFU	19	-	-	-	-	-	-	-	2	9	8	-	-
DIST. DE NUEVA ARICA	1 585	-	-	-	-	-	-	-	247	1 053	285	-	-
DIST. DE OYOTUN	1 175	-	-	-	-	-	-	7	187	731	250	-	-
DIST. DE PATAPO	1 440	-	-	30	270	255	145	120	190	160	190	80	-
DIST. DE PICSÍ	137	-	-	-	-	-	-	-	-	-	20	87	30
DIST. DE POMALCA	25	-	-	-	-	-	-	-	-	-	-	20	5
DIST. DE PUCALA	420	-	-	-	-	-	-	-	90	195	135	-	-
DIST. DE SANTA ROSA	15	-	-	-	-	-	-	-	5	6	4	-	-
DIST. DE SAÑA	1 020	-	-	-	15	15	200	290	310	135	25	15	15
DIST. DE TUMAN	35	-	-	-	-	-	-	-	-	-	10	15	10
PROV. DE FERREÑAFE	5 188	320	200	245	354	658	574	380	503	388	442	706	418
DIST. DE CAÑARIS	265	-	-	-	-	80	75	-	-	-	-	55	55
DIST. DE FERREÑAFE	100	-	-	-	-	5	-	-	-	-	10	40	45
DIST. DE INCAHUASI	285	55	-	-	-	25	65	45	-	-	-	25	70
DIST. DE MANUEL A. MESONES MURO	1 055	40	-	-	70	230	125	90	180	145	80	50	45
DIST. DE PITIPO	3 483	225	200	245	284	318	309	245	323	243	352	536	203
PROV. DE LAMBAYEQUE	14 775	-	-	-	-	-	2 411	2 589	4 236	3 703	1 196	190	450
DIST. DE CHOCHOPE	320	-	-	-	-	-	92	208	20	-	-	-	-
DIST. DE ILLIMO	765	-	-	-	-	-	58	485	172	50	-	-	-
DIST. DE JAYANCA	2 610	-	-	-	-	-	-	-	1 566	783	261	-	-
DIST. DE LAMBAYEQUE	700	-	-	-	-	-	-	-	-	50	70	155	425
DIST. DE MOCHUMI	550	-	-	-	-	-	380	170	-	-	-	-	-
DIST. DE MORROPE	3 680	-	-	-	-	-	-	-	750	2 225	705	-	-
DIST. DE MOTUPE	2 000	-	-	-	-	-	530	840	510	120	-	-	-
DIST. DE OLMOS	530	-	-	-	-	-	30	240	240	20	-	-	-
DIST. DE PACORA	1 500	-	-	-	-	-	-	-	900	450	150	-	-
DIST. DE SALAS	1 045	-	-	-	-	-	621	346	78	-	-	-	-
DIST. DE SAN JOSE	75	-	-	-	-	-	-	-	-	5	10	35	25
DIST. DE TUCUME	1 000	-	-	-	-	-	700	300	-	-	-	-	-
REGION LIMA	25 630	2 328	2 859	3 164	3 087	2 984	2 142	958	894	800	1 310	2 442	2 662
PROV. DE BARRANCA	11 745	1 005	1 010	1 090	1 260	1 940	1 530	370	120	-	340	1 410	1 670
DIST. DE BARRANCA	4 005	265	310	370	430	820	390	50	20	-	140	550	660

sigue...

continúa Cuadro N° 17

REGIÓN/PROVINCIA/ DISTRITO	TOTAL	Intenciones de Siembra											
		2012					2013						
		AGO	SET	OCT	NOV	DIC	ENE	FEB	MAR	ABR	MAY	JUN	JUL
DIST. DE PARAMONGA	990	60	-	-	20	190	260	170	100	-	30	40	120
DIST. DE PATIVILCA	2 480	410	270	210	160	310	370	-	-	-	-	390	360
DIST. DE SUPE	4 200	270	390	480	650	620	510	150	-	-	170	430	530
DIST. DE SUPE PUERTO	70	-	40	30	-	-	-	-	-	-	-	-	-
PROV. DE CAJATAMBO	36	-	-	22	14	-	-	-	-	-	-	-	-
DIST. DE MANAS	36	-	-	22	14	-	-	-	-	-	-	-	-
PROV. DE CANTA	205	13	14	16	12	17	25	28	18	15	18	15	14
DIST. DE SANTA ROSA DE QUIVES	205	13	14	16	12	17	25	28	18	15	18	15	14
PROV. DE CAÑETE	7 091	738	698	678	924	709	347	280	422	439	525	642	689
DIST. DE ASIA	102	18	11	8	7	5	5	6	5	5	10	11	11
DIST. DE CALANGO	23	2	3	2	2	2	3	2	-	-	-	3	4
DIST. DE CERRO AZUL	893	100	90	63	113	92	44	29	47	64	60	90	101
DIST. DE CHILCA	14	3	2	2	1	-	-	2	2	-	-	-	2
DIST. DE COAYLLO	41	7	5	3	2	3	2	4	4	3	2	3	3
DIST. DE IMPERIAL	1 747	184	174	165	220	161	75	97	122	129	126	129	165
DIST. DE LUNAHUANA	10	-	-	-	-	-	-	-	-	-	5	5	-
DIST. DE MALA	212	39	23	22	13	12	11	10	9	10	16	23	24
DIST. DE NUEVO IMPERIAL	387	34	33	33	66	54	21	13	15	22	25	31	40
DIST. DE PACARAN	5	-	-	-	-	-	-	-	-	-	-	2	3
DIST. DE QUILMANA	567	61	52	60	89	77	39	19	27	27	32	41	43
DIST. DE SAN ANTONIO	32	5	5	4	3	2	-	-	-	-	3	5	5
DIST. DE SAN LUIS	820	35	65	140	145	85	40	10	70	50	90	55	35
DIST. DE SAN VICENTE DE CAÑETE	2 190	244	233	173	261	210	100	78	114	129	153	242	253
DIST. DE SANTA CRUZ DE FLORES	48	6	2	3	2	6	7	10	7	-	3	2	-
PROV. DE HUARAL	3 701	262	809	1 036	569	51	11	92	158	184	256	193	80
DIST. DE AUCALLAMA	1 622	80	287	542	244	-	-	4	14	110	201	110	30
DIST. DE CHANCAY	620	180	332	108	-	-	-	-	-	-	-	-	-
DIST. DE HUARAL	1 435	2	190	386	325	50	-	80	140	74	55	83	50
DIST. DE IHUARI	17	-	-	-	-	1	6	6	4	-	-	-	-
DIST. DE LAMPINAN	4	-	-	-	-	-	2	2	-	-	-	-	-
DIST. DE SAN MIGUEL DE ACOS	3	-	-	-	-	-	3	-	-	-	-	-	-
PROV. DE HUAROCHIRI	3	-	1	2	-	-	-	-	-	-	-	-	-
DIST. DE CALLAHUANCA	3	-	1	2	-	-	-	-	-	-	-	-	-
PROV. DE HUAURA	2 849	310	327	320	308	267	229	188	176	162	171	182	209
DIST. DE CALETA DE CARQUIN	45	5	4	3	3	4	4	3	3	4	5	4	3
DIST. DE HUACHO	59	10	12	6	5	-	-	-	-	-	5	12	9
DIST. DE HUALMAY	46	4	5	3	4	3	4	3	4	3	6	3	4
DIST. DE HUAURA	1 883	186	198	198	192	176	155	124	122	115	127	140	150
DIST. DE LEONCIO PRADO	11	-	-	-	-	-	-	-	-	3	4	4	-
DIST. DE SANTA MARIA	117	14	14	12	13	14	10	11	7	9	7	3	3
DIST. DE SAYAN	271	38	41	41	40	32	25	23	18	7	-	-	6
DIST. DE VEGUETA	417	53	53	57	51	38	31	24	22	21	17	16	34
REGION LIMA METROPOLITANA	438	48	79	102	62	44	25	16	4	13	14	10	21
PROV. DE LIMA	438	48	79	102	62	44	25	16	4	13	14	10	21
DIST. DE ATE	3	-	-	-	-	-	-	-	-	-	3	-	-
DIST. DE CARABAYLLO	242	30	65	78	36	16	-	-	-	3	4	3	7
DIST. DE CIENEGUILLA	5	-	-	3	2	-	-	-	-	-	-	-	-
DIST. DE COMAS	3	1	1	-	-	-	-	-	-	-	-	-	1
DIST. DE LA MOLINA	17	6	-	-	-	-	-	-	-	-	-	-	11
DIST. DE LURIGANCHO	63	6	6	6	3	6	6	8	-	8	5	7	2
DIST. DE LURIN	30	-	-	1	6	10	9	2	2	-	-	-	-
DIST. DE PACHACAMAC	66	5	7	12	12	11	8	5	2	2	2	-	-
DIST. DE SAN MARTIN DE PORRES	6	-	-	2	3	1	-	-	-	-	-	-	-
DIST. DE VILLA EL SALVADOR	3	-	-	-	-	-	2	1	-	-	-	-	-
REGION LORETO	39 437	7 536	7 593	4 491	2 334	1 304	592	532	202	1 031	2 683	5 318	5 821
PROV. DE ALTO AMAZONAS	9 734	2 450	3 450	1 585	-	-	-	-	-	-	494	684	1 071
DIST. DE BALSAPUERTO	1 030	180	400	290	-	-	-	-	-	-	40	40	80
DIST. DE JEBEROS	400	110	130	70	-	-	-	-	-	-	20	30	40

sigue...

continúa Cuadro N° 17

REGIÓN/PROVINCIA/ DISTRITO	TOTAL	Intenciones de Siembra											
		2012					2013						
		AGO	SET	OCT	NOV	DIC	ENE	FEB	MAR	ABR	MAY	JUN	JUL
DIST. DE LAGUNAS	900	260	290	90	-	-	-	-	-	-	60	80	120
DIST. DE SANTA CRUZ	844	210	310	95	-	-	-	-	-	-	74	84	71
DIST. DE TENIENTE CESAR LOPEZ ROJAS	1 980	460	640	300	-	-	-	-	-	-	130	190	260
DIST. DE YURIMAGUAS	4 580	1 230	1 680	740	-	-	-	-	-	-	170	260	500
PROV. DE DATEM DEL MARAÑON	2 640	540	410	308	50	11	-	-	-	-	168	546	607
DIST. DE ANDOAS	236	39	38	33	-	-	-	-	-	-	35	44	47
DIST. DE BARRANCA	385	86	66	58	38	-	-	-	-	-	10	57	70
DIST. DE CAHUAPANAS	465	71	70	71	-	-	-	-	-	-	67	86	100
DIST. DE MANSERICHE	525	122	95	40	-	-	-	-	-	-	-	124	144
DIST. DE MORONA	684	128	87	72	12	11	-	-	-	-	56	161	157
DIST. DE PASTAZA	345	94	54	34	-	-	-	-	-	-	-	74	89
PROV. DE LORETO	2 819	555	247	195	165	75	-	-	-	-	38	768	776
DIST. DE NAUTA	1 417	241	200	155	134	66	-	-	-	-	-	368	253
DIST. DE PARINARI	270	58	-	-	-	-	-	-	-	-	-	90	122
DIST. DE TIGRE	247	28	47	40	31	9	-	-	-	-	8	33	51
DIST. DE TROMPETEROS	145	38	-	-	-	-	-	-	-	-	30	57	20
DIST. DE URARINAS	740	190	-	-	-	-	-	-	-	-	-	220	330
PROV. DE MARISCAL RAMON CASTILLA	1 803	315	240	224	120	81	34	24	19	18	68	254	406
DIST. DE PEBAS	349	52	34	75	14	-	-	-	-	-	28	55	91
DIST. DE RAMON CASTILLA	531	94	72	49	34	28	16	13	10	10	18	70	117
DIST. DE SAN PABLO	773	143	115	87	60	41	18	11	9	8	22	107	152
DIST. DE YAVARI	150	26	19	13	12	12	-	-	-	-	-	22	46
PROV. DE MAYNAS	11 418	2 042	1 700	1 453	1 205	691	363	475	183	131	240	1 275	1 660
DIST. DE ALTO NANAY	61	10	9	1	-	-	-	-	-	-	-	18	23
DIST. DE BELEN	1 374	300	202	120	75	33	-	39	-	-	-	263	342
DIST. DE FERNANDO LORES	2 215	430	280	197	153	53	51	111	55	-	-	350	535
DIST. DE INDIANA	983	180	183	111	100	94	77	71	-	-	-	92	75
DIST. DE IQUITOS	310	50	86	47	32	-	-	22	-	-	-	48	25
DIST. DE LAS AMAZONAS	1 420	148	273	330	336	208	47	12	-	-	-	40	26
DIST. DE MAZAN	815	172	143	138	103	68	55	72	-	-	-	-	64
DIST. DE NAPO	691	229	57	59	-	-	-	-	-	8	59	101	178
DIST. DE PUNCHANA	687	93	85	72	58	52	-	-	-	-	43	152	132
DIST. DE PUTUMAYO	650	111	70	73	63	48	37	33	38	36	38	46	57
DIST. DE SAN JUAN BAUTISTA	976	118	110	134	139	48	46	58	38	52	59	80	94
DIST. DE TENIENTE MANUEL CLAVERO	311	58	60	42	30	22	8	4	3	10	6	28	40
DIST. DE TORRES CAUSANA	925	143	142	129	116	65	42	53	49	25	35	57	69
PROV. DE REQUENA	2 951	442	308	131	98	40	25	21	-	157	442	827	460
DIST. DE ALTO TAPICHE	67	14	-	-	-	-	-	-	-	-	-	34	19
DIST. DE CAPELO	292	25	19	16	13	-	-	-	-	-	52	102	65
DIST. DE EMILIO SAN MARTIN	485	30	23	21	18	3	-	-	-	22	73	228	67
DIST. DE JENARO HERRERA	290	120	99	-	-	-	-	-	-	-	-	-	71
DIST. DE MAQUIA	494	29	26	23	16	-	-	-	-	37	114	181	68
DIST. DE PUINAHUA	147	21	19	4	4	-	-	-	-	-	49	32	18
DIST. DE REQUENA	552	78	20	18	16	-	-	-	-	98	154	128	40
DIST. DE SAQUENA	135	43	42	-	-	-	-	-	-	-	-	15	35
DIST. DE SOPLIN	54	9	5	-	-	-	-	-	-	-	-	24	16
DIST. DE TAPICHE	145	17	16	13	6	-	-	-	-	-	-	71	22
DIST. DE YAQUERANA	290	56	39	36	25	37	25	21	-	-	-	12	39
PROV. DE UCAYALI	8 072	1 192	1 238	595	696	406	170	12	-	725	1 233	964	841
DIST. DE CONTAMANA	1 648	455	151	83	241	120	60	-	-	151	177	44	166
DIST. DE INAHUAYA	416	47	23	-	30	11	4	-	-	25	51	85	140
DIST. DE PADRE MARQUEZ	1 976	359	503	127	84	44	17	12	-	189	334	281	26
DIST. DE PAMPA HERMOSA	1 402	171	189	236	77	180	53	-	-	89	96	146	165
DIST. DE SARAYACU	1 836	54	215	88	103	24	21	-	-	265	545	282	239
DIST. DE VARGAS GUERRA	794	106	157	61	161	27	15	-	-	6	30	126	105
REGION MADRE DE DIOS	4 478	169	1 660	1 569	438	32	-	-	223	273	103	7	4
PROV. DE MANU	344	20	156	115	32	-	-	-	-	3	11	7	-
DIST. DE FITZCARRALD	43	11	11	-	-	-	-	-	-	3	11	7	-

sigue...

continúa Cuadro N° 17

REGIÓN/PROVINCIA/ DISTRITO	TOTAL	Intenciones de Siembra											
		2012					2013						
		AGO	SET	OCT	NOV	DIC	ENE	FEB	MAR	ABR	MAY	JUN	JUL
DIST. DE HUEPETUHE	121	8	34	54	25	-	-	-	-	-	-	-	-
DIST. DE MADRE DE DIOS	152	-	102	50	-	-	-	-	-	-	-	-	-
DIST. DE MANU	28	1	9	11	7	-	-	-	-	-	-	-	-
PROV. DE TAHUAMANU	1 676	-	604	692	197	6	-	-	73	84	20	-	-
DIST. DE IBERIA	1 259	-	409	536	160	6	-	-	54	74	20	-	-
DIST. DE IÑAPARI	200	-	75	90	10	-	-	-	15	10	-	-	-
DIST. DE TAHUAMANU	217	-	120	66	27	-	-	-	4	-	-	-	-
PROV. DE TAMBOPATA	2 458	149	900	762	209	26	-	-	150	186	72	-	4
DIST. DE INAMBARI	275	42	104	96	20	-	-	-	-	6	3	-	4
DIST. DE LABERINTO	442	-	119	247	69	-	-	-	-	7	-	-	-
DIST. DE LAS PIEDRAS	793	62	338	203	5	-	-	-	120	65	-	-	-
DIST. DE TAMBOPATA	948	45	339	216	115	26	-	-	30	108	69	-	-
REGION MOQUEGUA	62	12	14	8	6	9	5	1	2	1	3	1	-
PROV. DE ILO	8	-	1	-	3	3	1	-	-	-	-	-	-
DIST. DE EL ALGARROBAL	6	-	-	-	2	3	1	-	-	-	-	-	-
DIST. DE ILO	1	-	1	-	-	-	-	-	-	-	-	-	-
DIST. DE PACOCHA	1	-	-	-	1	-	-	-	-	-	-	-	-
PROV. DE MARISCAL NIETO	54	12	13	8	3	6	4	1	2	1	3	1	-
DIST. DE MOQUEGUA	47	10	13	5	2	6	3	1	2	1	3	1	-
DIST. DE SAMEGUA	7	2	-	3	1	-	1	-	-	-	-	-	-
REGION PASCO	4 547	1 164	1 089	701	-	-	-	425	576	395	3	20	174
PROV. DE OXAPAMPA	4 487	1 131	1 065	698	-	-	-	425	576	395	3	20	174
DIST. DE CHONTABAMBA	39	18	12	3	-	-	-	-	4	2	-	-	-
DIST. DE CONSTITUCION	1 315	240	290	210	-	-	-	195	230	150	-	-	-
DIST. DE HUANCABAMBA	72	27	21	2	-	-	-	-	2	6	3	-	11
DIST. DE OXAPAMPA	57	16	22	12	-	-	-	-	5	2	-	-	-
DIST. DE PALCAZU	580	240	155	90	-	-	-	-	-	-	-	20	75
DIST. DE POZUZO	493	240	175	8	-	-	-	-	-	-	-	-	70
DIST. DE PUERTO BERMUDEZ	1 720	245	335	340	-	-	-	230	335	235	-	-	-
DIST. DE VILLA RICA	211	105	55	33	-	-	-	-	-	-	-	-	18
PROV. DE PASCO	60	33	24	3	-	-	-	-	-	-	-	-	-
DIST. DE PAUCARTAMBO	60	33	24	3	-	-	-	-	-	-	-	-	-
REGION PIURA	20 780	3 487	1 305	17	125	314	4 906	1 620	2 096	3 909	1 299	1 016	686
PROV. DE AYABACA	4 188	68	15	-	-	-	2 749	768	45	-	22	339	182
DIST. DE AYABACA	645	-	-	-	-	-	565	80	-	-	-	-	-
DIST. DE FRIAS	575	-	-	-	-	-	575	-	-	-	-	-	-
DIST. DE JILILI	500	10	-	-	-	-	475	-	-	-	-	-	15
DIST. DE LAGUNAS	12	-	-	-	-	-	12	-	-	-	-	-	-
DIST. DE MONTERO	226	12	-	-	-	-	97	98	-	-	15	-	4
DIST. DE PAIMAS	376	46	15	-	-	-	70	200	45	-	-	-	-
DIST. DE SAPILLICA	600	-	-	-	-	-	375	-	-	-	7	218	-
DIST. DE SICCHEZ	95	-	-	-	-	-	80	15	-	-	-	-	-
DIST. DE SUYO	1 159	-	-	-	-	-	500	375	-	-	-	121	163
PROV. DE HUANCABAMBA	713	-	-	14	125	159	319	86	-	-	-	-	10
DIST. DE CANCHAQUE	150	-	-	-	-	-	126	24	-	-	-	-	-
DIST. DE EL CARMEN DE LA FRONTERA	60	-	-	-	20	40	-	-	-	-	-	-	-
DIST. DE HUANCABAMBA	49	-	-	14	24	11	-	-	-	-	-	-	-
DIST. DE HUARMACA	140	-	-	-	-	-	80	50	-	-	-	-	10
DIST. DE LALAQUIZ	33	-	-	-	-	15	18	-	-	-	-	-	-
DIST. DE SAN MIGUEL DE EL FAIQUE	79	-	-	-	-	-	79	-	-	-	-	-	-
DIST. DE SONDOR	150	-	-	-	73	77	-	-	-	-	-	-	-
DIST. DE SONDORILLO	52	-	-	-	8	16	16	12	-	-	-	-	-
PROV. DE MORROPON	4 945	-	-	-	-	125	842	406	815	2 123	557	65	12
DIST. DE BUENOS AIRES	190	-	-	-	-	55	60	20	-	33	22	-	-
DIST. DE CHALACO	150	-	-	-	-	-	150	-	-	-	-	-	-
DIST. DE CHULUCANAS	2 160	-	-	-	-	-	50	265	595	1 120	130	-	-
DIST. DE LA MATANZA	675	-	-	-	-	-	-	-	140	465	70	-	-
DIST. DE MORROPON	445	-	-	-	-	-	-	-	-	185	215	45	-

sigue...

continúa Cuadro N° 17

REGIÓN/PROVINCIA/ DISTRITO	TOTAL	Intenciones de Siembra											
		2012					2013						
		AGO	SET	OCT	NOV	DIC	ENE	FEB	MAR	ABR	MAY	JUN	JUL
DIST. DE SALITRAL	505	-	-	-	-	-	70	35	80	280	40	-	-
DIST. DE SAN JUAN DE BIGOTE	77	-	-	-	-	-	65	-	-	-	-	-	12
DIST. DE SANTA CATALINA DE MOSSA	219	-	-	-	-	-	79	-	-	40	80	20	-
DIST. DE SANTO DOMINGO	394	-	-	-	-	-	308	86	-	-	-	-	-
DIST. DE YAMANGO	130	-	-	-	-	70	60	-	-	-	-	-	-
PROV. DE PAITA	701	349	46	-	-	30	276	-	-	-	-	-	-
DIST. DE AMOTAPE	30	10	4	-	-	10	6	-	-	-	-	-	-
DIST. DE ARENAL	22	14	-	-	-	-	8	-	-	-	-	-	-
DIST. DE COLAN	430	255	-	-	-	-	175	-	-	-	-	-	-
DIST. DE LA HUACA	35	20	-	-	-	-	15	-	-	-	-	-	-
DIST. DE TAMARINDO	6	6	-	-	-	-	-	-	-	-	-	-	-
DIST. DE VICHAYAL	178	44	42	-	-	20	72	-	-	-	-	-	-
PROV. DE PIURA	7 399	1 782	895	-	-	-	333	265	1 009	1 501	640	492	482
DIST. DE CASTILLA	21	21	-	-	-	-	-	-	-	-	-	-	-
DIST. DE CATACAOS	856	477	-	-	-	-	80	45	254	-	-	-	-
DIST. DE CURA MORI	775	180	90	-	-	-	-	-	-	340	165	-	-
DIST. DE EL TALLAN	900	250	130	-	-	-	-	-	-	290	230	-	-
DIST. DE LA ARENA	2 535	565	385	-	-	-	-	-	630	710	245	-	-
DIST. DE LA UNION	825	265	290	-	-	-	-	-	125	145	-	-	-
DIST. DE LAS LOMAS	1 227	-	-	-	-	-	253	220	-	-	-	402	352
DIST. DE PIURA	40	24	-	-	-	-	-	-	-	16	-	-	-
DIST. DE TAMBO GRANDE	220	-	-	-	-	-	-	-	-	-	-	90	130
PROV. DE SECHURA	2 355	1 055	255	-	-	-	300	70	190	285	80	120	-
DIST. DE BELLAVISTA DE LA UNION	215	75	75	-	-	-	-	-	30	35	-	-	-
DIST. DE BERNAL	495	225	-	-	-	-	100	70	-	75	25	-	-
DIST. DE CRISTO NOS VALGA	330	180	-	-	-	-	65	-	-	-	55	30	-
DIST. DE RINCONADA LLICUAR	395	220	-	-	-	-	-	-	90	15	-	70	-
DIST. DE SECHURA	490	225	-	-	-	-	135	-	20	90	-	20	-
DIST. DE VICE	430	130	180	-	-	-	-	-	50	70	-	-	-
PROV. DE SULLANA	479	233	94	3	-	-	87	25	37	-	-	-	-
DIST. DE IGNACIO ESCUDERO	63	24	22	-	-	-	-	-	17	-	-	-	-
DIST. DE LANCONES	12	-	12	-	-	-	-	-	-	-	-	-	-
DIST. DE MARCAVELICA	59	42	-	-	-	-	-	-	17	-	-	-	-
DIST. DE MIGUEL CHECA	150	80	40	-	-	-	30	-	-	-	-	-	-
DIST. DE QUERECOTILLO	6	-	-	3	-	-	-	-	3	-	-	-	-
DIST. DE SULLANA	189	87	20	-	-	-	57	25	-	-	-	-	-
REGION PUNO	1 714	302	824	568	20	-	-	-	-	-	-	-	-
PROV. DE CARABAYA	949	125	369	435	20	-	-	-	-	-	-	-	-
DIST. DE AYAPATA	355	10	145	200	-	-	-	-	-	-	-	-	-
DIST. DE COASA	39	5	19	15	-	-	-	-	-	-	-	-	-
DIST. DE CRUCERO	10	-	-	5	5	-	-	-	-	-	-	-	-
DIST. DE ITUATA	15	6	9	-	-	-	-	-	-	-	-	-	-
DIST. DE OLLACHEA	10	4	6	-	-	-	-	-	-	-	-	-	-
DIST. DE SAN GABAN	490	100	190	200	-	-	-	-	-	-	-	-	-
DIST. DE USICAYOS	30	-	-	15	15	-	-	-	-	-	-	-	-
PROV. DE SANDIA	765	177	455	133	-	-	-	-	-	-	-	-	-
DIST. DE ALTO INAMBARI	78	25	37	16	-	-	-	-	-	-	-	-	-
DIST. DE LIMBANI	74	31	43	-	-	-	-	-	-	-	-	-	-
DIST. DE PATAMBUCO	20	4	10	6	-	-	-	-	-	-	-	-	-
DIST. DE PHARA	40	10	30	-	-	-	-	-	-	-	-	-	-
DIST. DE QUIACA	20	-	8	12	-	-	-	-	-	-	-	-	-
DIST. DE SAN JUAN DEL ORO	45	15	18	12	-	-	-	-	-	-	-	-	-
DIST. DE SAN PEDRO DE PUTINA PUNCO	338	63	222	53	-	-	-	-	-	-	-	-	-
DIST. DE SANDIA	115	18	67	30	-	-	-	-	-	-	-	-	-
DIST. DE YANAHUAYA	35	11	20	4	-	-	-	-	-	-	-	-	-
REGION SAN MARTIN	61 122	5 724	17 575	5 130	70	123	2 128	12 692	10 409	1 714	870	2 305	2 382
PROV. DE BELLAVISTA	21 363	3 645	10 583	759	-	-	-	2 741	3 635	-	-	-	-
DIST. DE ALTO BIAVO	3 800	1 190	1 140	-	-	-	-	860	610	-	-	-	-

sigue...

continúa Cuadro N° 17

REGIÓN/PROVINCIA/ DISTRITO	TOTAL	Intenciones de Siembra											
		2012					2013						
		AGO	SET	OCT	NOV	DIC	ENE	FEB	MAR	ABR	MAY	JUN	JUL
DIST. DE BAJO BIAVO	6 900	2 320	2 930	-	-	-	-	710	940	-	-	-	-
DIST. DE BELLAVISTA	2 555	80	1 605	47	-	-	-	343	480	-	-	-	-
DIST. DE HUALLAGA	2 735	35	1 480	162	-	-	-	418	640	-	-	-	-
DIST. DE SAN PABLO	5 130	20	3 250	550	-	-	-	390	920	-	-	-	-
DIST. DE SAN RAFAEL	243	-	178	-	-	-	-	20	45	-	-	-	-
PROV. DE EL DORADO	9 100	165	2 197	1 086	-	-	-	1 299	3 038	1 315	-	-	-
DIST. DE AGUA BLANCA	1 135	-	335	160	-	-	-	220	217	203	-	-	-
DIST. DE SAN JOSE DE SISA	2 755	-	495	189	-	-	-	415	1 246	410	-	-	-
DIST. DE SAN MARTIN	2 520	-	638	336	-	-	-	319	925	302	-	-	-
DIST. DE SANTA ROSA	1 375	-	418	264	-	-	-	192	260	241	-	-	-
DIST. DE SHATOJA	1 315	165	311	137	-	-	-	153	390	159	-	-	-
PROV. DE HUALLAGA	1 220	202	499	129	-	-	-	390	-	-	-	-	-
DIST. DE ALTO SAPOSOA	120	16	62	16	-	-	-	26	-	-	-	-	-
DIST. DE EL ESLABON	265	35	93	15	-	-	-	122	-	-	-	-	-
DIST. DE PISCOYACU	200	45	85	25	-	-	-	45	-	-	-	-	-
DIST. DE SACANCHE	210	39	87	26	-	-	-	58	-	-	-	-	-
DIST. DE SAPOSOA	355	51	147	37	-	-	-	120	-	-	-	-	-
DIST. DE TINGO DE SAPOSOA	70	16	25	10	-	-	-	19	-	-	-	-	-
PROV. DE LAMAS	2 568	71	127	69	-	77	410	356	132	19	93	440	774
DIST. DE ALONSO DE ALVARADO	55	22	16	-	-	2	-	-	-	-	-	-	15
DIST. DE BARRANQUITA	460	-	-	-	-	-	-	-	-	-	30	151	279
DIST. DE CAYNARACHI	550	-	-	-	-	-	-	-	-	-	63	143	344
DIST. DE CUÑUMBUQUI	140	14	19	-	-	6	24	33	18	3	-	13	10
DIST. DE LAMAS	264	20	79	69	-	12	21	12	-	-	-	25	26
DIST. DE PINTO RECODO	154	-	-	-	-	-	26	71	10	-	-	21	26
DIST. DE RUMISAPA	149	-	-	-	-	25	55	44	25	-	-	-	-
DIST. DE SAN ROQUE DE CUMBAZA	118	-	-	-	-	-	27	33	24	3	-	15	16
DIST. DE SHANAO	121	9	-	-	-	-	26	30	9	-	-	40	7
DIST. DE TABALOSOS	359	6	13	-	-	32	172	53	-	-	-	32	51
DIST. DE ZAPATERO	198	-	-	-	-	-	59	80	46	13	-	-	-
PROV. DE MARISCAL CACERES	1 653	393	616	271	-	-	14	143	141	61	14	-	-
DIST. DE CAMPANILLA	265	70	76	61	-	-	-	38	20	-	-	-	-
DIST. DE HUICUNGO	387	70	217	10	-	-	-	48	42	-	-	-	-
DIST. DE JUANJUI	245	72	70	59	-	-	14	23	5	2	-	-	-
DIST. DE PACHIZA	191	42	78	20	-	-	-	-	29	22	-	-	-
DIST. DE PAJARILLO	565	139	175	121	-	-	-	34	45	37	14	-	-
PROV. DE MOYOBAMBA	860	213	18	-	-	-	-	-	-	-	122	250	257
DIST. DE CALZADA	25	-	-	-	-	-	-	-	-	-	8	9	8
DIST. DE HABANA	18	4	-	-	-	-	-	-	-	-	-	5	9
DIST. DE JEPELACIO	97	40	-	-	-	-	-	-	-	-	-	17	40
DIST. DE MOYOBAMBA	500	120	10	-	-	-	-	-	-	-	77	155	138
DIST. DE SORITOR	58	18	8	-	-	-	-	-	-	-	-	13	19
DIST. DE YANTALO	162	31	-	-	-	-	-	-	-	-	37	51	43
PROV. DE PICOTA	17 635	160	2 628	2 432	-	-	1 659	7 510	3 225	21	-	-	-
DIST. DE BUENOS AIRES	2 200	-	185	300	-	-	250	1 005	460	-	-	-	-
DIST. DE CASPISAPA	505	-	145	21	-	-	16	250	73	-	-	-	-
DIST. DE PICOTA	2 800	-	260	410	-	-	340	1 170	620	-	-	-	-
DIST. DE PILLUANA	650	-	60	100	-	-	50	345	95	-	-	-	-
DIST. DE PUCACACA	2 570	-	610	215	-	-	130	1 220	395	-	-	-	-
DIST. DE SAN CRISTOBAL	225	-	57	10	-	-	9	110	39	-	-	-	-
DIST. DE SAN HILARION	335	-	86	21	-	-	9	110	88	21	-	-	-
DIST. DE SHAMBOYACU	2 900	160	770	460	-	-	295	945	270	-	-	-	-
DIST. DE TINGO DE PONASA	4 200	-	360	710	-	-	440	1 770	920	-	-	-	-
DIST. DE TRES UNIDOS	1 250	-	95	185	-	-	120	585	265	-	-	-	-
PROV. DE RIOJA	1 233	132	130	114	70	46	17	51	79	132	191	171	100
DIST. DE AWAJUN	378	67	47	35	22	28	-	22	13	9	43	50	42
DIST. DE ELIAS SOPLIN VARGAS	120	14	14	9	8	-	-	-	4	18	21	22	10
DIST. DE NUEVA CAJAMARCA	217	25	18	19	9	9	11	13	22	19	20	24	28

sigue...

continúa Cuadro N° 17

REGIÓN/PROVINCIA/ DISTRITO	TOTAL	Intenciones de Siembra											
		2012					2013						
		AGO	SET	OCT	NOV	DIC	ENE	FEB	MAR	ABR	MAY	JUN	JUL
DIST. DE PARDO MIGUEL	147	17	22	17	3	3	6	14	11	15	32	5	2
DIST. DE POSIC	59	-	3	9	10	-	-	-	3	6	12	11	5
DIST. DE RIOJA	79	-	-	-	-	-	-	-	17	20	15	19	8
DIST. DE SAN FERNANDO	94	3	14	10	6	6	-	2	6	19	16	12	-
DIST. DE YORONGOS	79	-	3	9	8	-	-	-	3	16	21	19	-
DIST. DE YURACYACU	60	6	9	6	4	-	-	-	-	10	11	9	5
PROV. DE SAN MARTIN	2 790	273	477	110	-	-	28	202	159	41	75	844	581
DIST. DE ALBERTO LEVEAU	101	21	19	15	-	-	-	17	15	14	-	-	-
DIST. DE CACATACHI	37	5	3	-	-	-	-	16	10	3	-	-	-
DIST. DE CHAZUTA	104	25	22	10	-	-	-	20	18	9	-	-	-
DIST. DE EL PORVENIR	45	-	-	-	-	-	-	-	-	-	-	10	35
DIST. DE HUIMBAYOC	1 416	65	282	76	-	-	-	-	-	-	75	695	223
DIST. DE JUAN GUERRA	178	45	48	-	-	-	8	45	32	-	-	-	-
DIST. DE LA BANDA DE SHILCAYO	78	21	24	-	-	-	-	15	18	-	-	-	-
DIST. DE MORALES	34	1	1	-	-	-	-	17	10	5	-	-	-
DIST. DE PAPAPLAYA	462	-	-	-	-	-	-	-	-	-	-	139	323
DIST. DE SAN ANTONIO	21	1	1	-	-	-	2	9	6	2	-	-	-
DIST. DE SAUCE	50	13	11	4	-	-	1	9	8	4	-	-	-
DIST. DE SHAPAJA	45	11	10	5	-	-	-	8	7	4	-	-	-
DIST. DE TARAPOTO	219	65	56	-	-	-	17	46	35	-	-	-	-
PROV. DE TOCACHE	2 700	470	300	160	-	-	-	-	-	125	375	600	670
DIST. DE NUEVO PROGRESO	690	100	90	60	-	-	-	-	-	40	100	140	160
DIST. DE POLVORA	720	110	50	30	-	-	-	-	-	50	130	180	170
DIST. DE SHUNTE	130	20	20	20	-	-	-	-	-	5	15	30	20
DIST. DE TOCACHE	590	140	100	20	-	-	-	-	-	-	50	130	150
DIST. DE UCHIZA	570	100	40	30	-	-	-	-	-	30	80	120	170
REGION TACNA	38	6	4	-	-	-	-	-	-	2	10	7	9
PROV. DE TACNA	38	6	4	-	-	-	-	-	-	2	10	7	9
DIST. DE TACNA	38	6	4	-	-	-	-	-	-	2	10	7	9
REGION TUMBES	2 168	103	65	40	22	112	1 116	252	92	96	109	91	70
PROV. DE CONTRALMIRANTE VILLAR	279	29	27	18	-	-	25	63	38	9	21	35	14
DIST. DE CANOAS DE PUNTA SAL	37	-	-	-	-	-	-	18	13	-	-	6	-
DIST. DE CASITAS	206	29	27	18	-	-	25	36	12	9	21	22	7
DIST. DE ZORRITOS	36	-	-	-	-	-	-	9	13	-	-	7	7
PROV. DE TUMBES	405	58	27	10	12	9	36	46	34	55	49	35	34
DIST. DE CORRALES	47	12	2	2	6	2	1	-	-	10	3	-	9
DIST. DE PAMPAS DE HOSPITAL	128	10	11	-	-	5	16	13	17	15	15	15	11
DIST. DE SAN JACINTO	137	15	11	7	6	-	12	25	13	11	13	14	10
DIST. DE SAN JUAN DE LA VIRGEN	46	15	-	-	-	2	7	7	-	7	8	-	-
DIST. DE TUMBES	47	6	3	1	-	-	-	1	4	12	10	6	4
PROV. DE ZARUMILLA	1 484	16	11	12	10	103	1 055	143	20	32	39	21	22
DIST. DE AGUAS VERDES	223	9	11	12	10	13	17	20	20	32	39	21	19
DIST. DE MATAPALO	922	7	-	-	-	90	792	33	-	-	-	-	-
DIST. DE PAPAYAL	315	-	-	-	-	-	227	85	-	-	-	-	3
DIST. DE ZARUMILLA	24	-	-	-	-	-	19	5	-	-	-	-	-
REGION UCAYALI	13 277	1 720	3 198	2 094	907	460	212	65	80	1 354	1 685	1 131	371
PROV. DE ATALAYA	1 222	176	154	147	134	102	-	-	-	171	137	101	100
DIST. DE RAYMONDI	496	68	59	57	55	47	-	-	-	67	50	45	48
DIST. DE SEPAHUA	268	41	29	30	24	28	-	-	-	35	29	26	26
DIST. DE TAHUANIA	280	37	35	28	27	27	-	-	-	40	30	30	26
DIST. DE YURUA	178	30	31	32	28	-	-	-	-	29	28	-	-
PROV. DE CORONEL PORTILLO	9 406	1 198	1 992	1 370	754	358	212	65	72	922	1 261	931	271
DIST. DE CALLERIA	3 253	337	768	440	181	-	-	-	-	480	693	354	-
DIST. DE CAMPOVERDE	504	-	111	119	115	65	-	-	-	31	34	29	-
DIST. DE IPARIA	883	142	135	154	95	14	-	-	21	111	110	101	-
DIST. DE MANANTAY	705	137	271	35	-	-	-	-	-	41	95	84	42
DIST. DE MASISEA	1 288	245	190	187	143	134	87	-	-	75	85	88	54
DIST. DE NUEVA REQUENA	2 335	295	460	410	220	145	125	65	51	107	132	190	135
DIST. DE YARINACOCHA	438	42	57	25	-	-	-	-	-	77	112	85	40

sigue...

continúa Cuadro N° 17

REGIÓN/PROVINCIA/ DISTRITO	TOTAL	Intenciones de Siembra											
		2012					2013						
		AGO	SET	OCT	NOV	DIC	ENE	FEB	MAR	ABR	MAY	JUN	JUL
PROV. DE PADRE ABAD	2 585	346	1 036	564	12	-	-	-	-	250	278	99	-
DIST. DE CURIMANA	1 092	-	430	263	-	-	-	-	-	140	160	99	-
DIST. DE IRAZOLA	1 211	292	516	237	12	-	-	-	-	78	76	-	-
DIST. DE PADRE ABAD	282	54	90	64	-	-	-	-	-	32	42	-	-
PROV. DE PURUS	64	-	16	13	7	-	-	-	8	11	9	-	-
DIST. DE PURUS	64	-	16	13	7	-	-	-	8	11	9	-	-

Intenciones de Siembra 2012-2013 Papa por Distrito

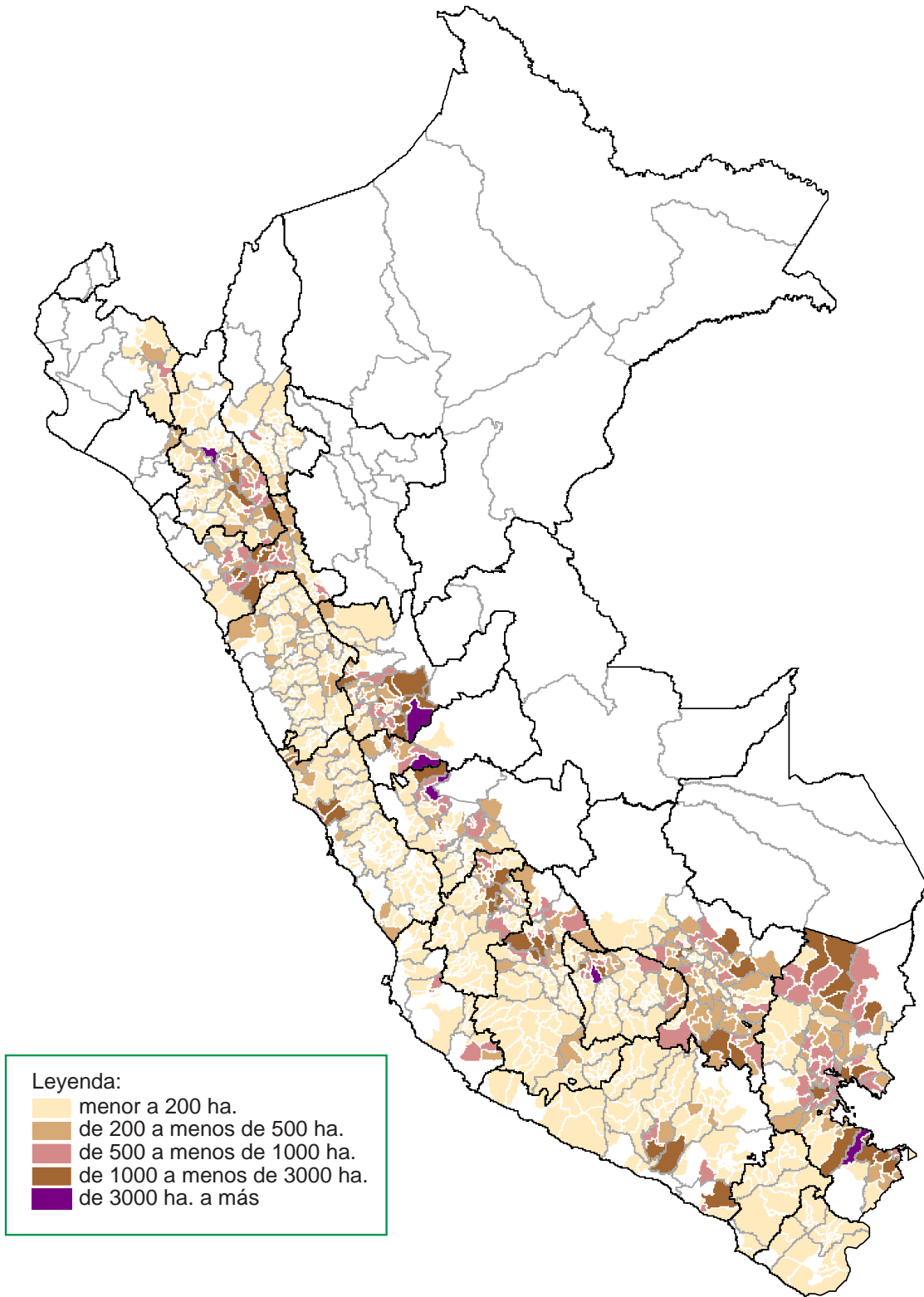

Cuadro N° 18
PAPA: INTENCIONES DE SIEMBRA CAMPAÑA 2012-13 Y
SIEMBRAS EJECUTADAS EN LAS TRES ÚLTIMAS CAMPAÑAS
 (ha.)

REGION	Intenciones de Siembra 2012-13			Campaña agrícola			Variación (Int./ 11-12)	
	Estimado	Máximo	Mínimo	2009-2010	2010-2011	2011-2012 e/	%	(ha.)
TOTAL	320 169	378 008	265 991	299 141	308 804	320 922	-0,2	-753
PUNO	54 604	63 110	45 895	52 417	53 367	53 432	2,2	1 172
HUANUCO	36 142	43 327	30 290	32 985	36 260	37 563	-3,8	-1 421
CUSCO	35 195	39 275	31 620	32 347	32 068	34 058	3,3	1 137
CAJAMARCA	31 058	36 238	27 017	28 272	27 651	27 872	11,4	3 186
LA LIBERTAD	24 666	29 200	18 563	24 387	23 135	25 014	-1,4	-348
JUNIN	23 773	28 173	19 446	22 777	23 467	22 878	3,9	895
AYACUCHO	21 668	26 822	17 471	17 655	18 689	21 324	1,6	344
HUANCAVELICA	21 373	24 266	18 434	18 037	25 555	27 539	-22,4	-6 166
APURIMAC	17 711	20 678	14 936	20 904	21 131	19 626	-9,8	-1 915
ANCASH	12 166	15 066	9 778	10 732	9 489	11 840	2,8	326
AREQUIPA	10 155	12 038	8 153	8 517	8 151	8 278	22,7	1 877
LIMA	10 058	12 071	8 594	9 519	8 525	10 011	0,5	47
PASCO	9 986	12 969	6 779	10 080	10 475	9 749	2,4	237
AMAZONAS	4 084	5 143	3 233	4 506	3 896	4 408	-7,4	-324
PIURA	2 532	3 552	1 879	1 664	2 410	2 274	11,3	258
ICA	2 470	2 891	1 982	2 005	2 383	2 748	-10,1	-278
LAMBAYEQUE	830	1 110	595	930	945	920	-9,8	-90
MOQUEGUA	705	925	514	668	608	630	11,9	75
TACNA	679	767	542	579	387	492	38,0	187
LIMA METROPOLITANA	314	387	270	159	209	266	18,0	48
CALLAO	-	-	-	-	4	-	-	-

e/ Estimado

Gráfico N° 29
PAPA: COMPARATIVO DE INTENCIONES DE SIEMBRA 2012-13 Y
SIEMBRAS EJECUTADAS EN LAS ÚLTIMAS CAMPAÑAS AGRÍCOLAS

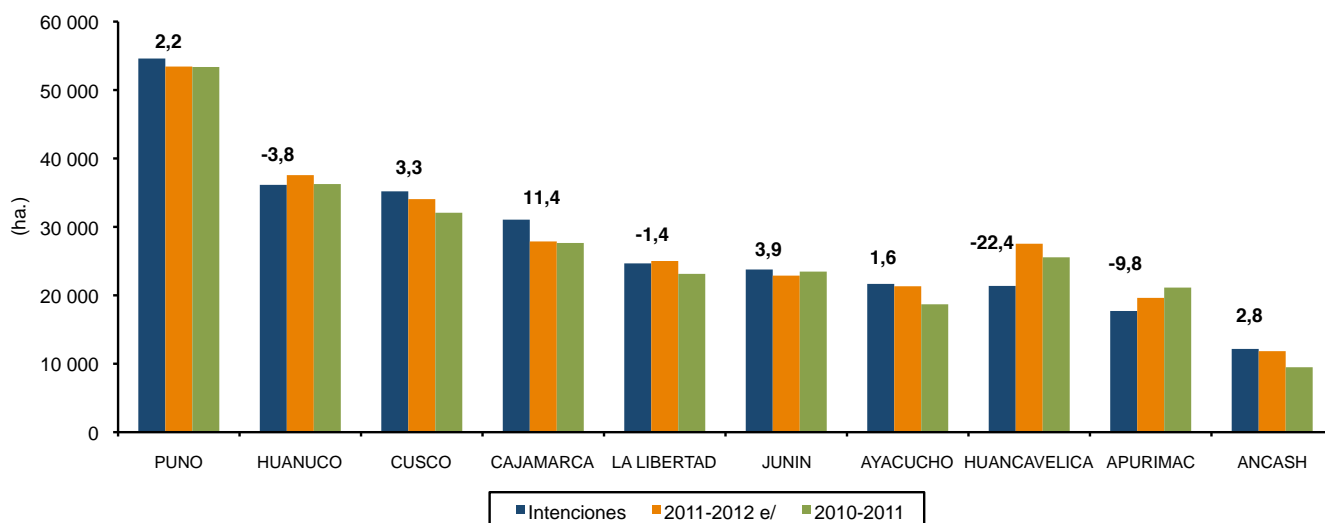

Cuadro N° 19
PAPA: INTENCIONES DE SIEMBRA 2012-13 Y SIEMBRAS EJECUTADAS
(ha)

REGIÓN	TOTAL	2012					2013						
		AGO	SET	OCT	NOV	DIC	ENE	FEB	MAR	ABR	MAY	JUN	JUL
NACIONAL													
Mínimo	265 991	21 964	37 055	75 643	57 469	10 352	2 260	1 809	3 246	7 378	14 721	20 430	13 664
Máximo	378 008	32 393	51 820	104 166	80 040	16 945	3 391	2 788	5 014	11 267	21 318	29 207	19 659
Estimado	320 169	26 944	43 943	89 784	68 482	13 558	2 767	2 276	4 033	9 217	18 001	24 663	16 501
Ejec. 11-12 e/	320 922	26 814	40 921	88 713	75 589	17 385	3 583	2 873	3 647	6 992	17 404	22 144	14 858
Ejec. 10-11	308 804	24 467	38 458	81 440	71 142	24 875	3 982	2 276	3 250	7 544	13 529	20 148	17 694
AMAZONAS													
Mínimo	3 233	135	237	330	387	327	339	272	332	293	247	189	145
Máximo	5 143	226	388	501	569	489	470	400	635	532	425	296	212
Estimado	4 084	169	296	401	482	414	394	333	475	396	314	242	168
Ejec. 11-12 e/	4 408	150	294	297	380	416	353	477	591	536	446	293	177
Ejec. 10-11	3 896	165	256	323	393	296	375	397	374	391	343	357	226
ANCASH													
Mínimo	9 778	1 735	2 737	2 695	1 143	220	41	17	43	87	395	417	248
Máximo	15 066	2 783	3 970	3 931	1 779	387	72	40	90	175	701	714	424
Estimado	12 166	2 206	3 298	3 284	1 411	294	53	26	71	124	513	555	331
Ejec. 11-12 e/	11 840	1 864	2 298	2 784	2 146	604	153	827	63	52	452	403	194
Ejec. 10-11	9 489	1 649	2 552	2 171	1 917	533	84	76	18	60	92	189	148
APURIMAC													
Mínimo	14 936	192	860	7 008	5 311	726	1	0	9	26	102	387	314
Máximo	20 678	294	1 260	9 224	7 334	1 231	4	0	26	58	189	575	483
Estimado	17 711	236	1 068	7 992	6 322	1 032	2	0	20	41	143	473	382
Ejec. 11-12 e/	19 626	419	1 411	9 480	6 366	888	218	0	0	0	108	340	396
Ejec. 10-11	21 131	389	877	8 360	8 100	2 742	322	0	58	16	11	27	230
AREQUIPA													
Mínimo	8 153	498	729	677	496	201	244	343	301	683	1 770	2 009	202
Máximo	12 038	774	1 049	1 018	715	298	423	536	424	853	2 461	3 190	297
Estimado	10 155	636	888	849	605	252	324	443	377	774	2 189	2 569	249
Ejec. 11-12 e/	8 278	390	856	977	655	204	173	183	365	537	1 924	1 763	251
Ejec. 10-11	8 151	594	769	750	401	228	99	204	333	761	1 184	1 752	1 076
AYACUCHO													
Mínimo	17 471	807	1 898	6 162	6 535	1 616	44	0	5	11	37	152	204
Máximo	26 822	1 358	2 909	9 415	9 761	2 508	89	0	12	19	72	294	385
Estimado	21 668	1 036	2 364	7 649	7 936	2 032	64	0	8	16	56	226	281
Ejec. 11-12 e/	21 324	613	1 544	5 994	10 262	2 181	115	17	35	0	61	192	310
Ejec. 10-11	18 689	401	1 154	5 970	7 938	2 568	394	2	0	0	24	29	209
CAJAMARCA													
Mínimo	27 017	2 443	3 263	4 143	3 028	1 470	802	554	1 236	1 767	2 150	3 824	2 337
Máximo	36 238	3 100	4 132	5 396	4 250	2 203	1 147	827	1 755	2 474	2 984	4 930	3 040
Estimado	31 058	2 732	3 658	4 715	3 537	1 785	920	656	1 426	2 074	2 564	4 304	2 687
Ejec. 11-12 e/	27 872	2 711	2 606	3 342	3 239	2 198	1 206	814	1 070	1 356	2 360	4 134	2 836
Ejec. 10-11	27 651	2 449	2 779	3 426	3 040	2 202	820	963	1 071	1 509	2 286	3 985	3 121
CALLAO													
Mínimo	0	0	0	0	0	0	0	0	0	0	0	0	0
Máximo	0	0	0	0	0	0	0	0	0	0	0	0	0
Estimado	0	0	0	0	0	0	0	0	0	0	0	0	0
Ejec. 11-12 e/	0	0	0	0	0	0	0	0	0	0	0	0	0
Ejec. 10-11	4	0	0	0	0	0	0	0	0	0	4	0	0

sigue...

continúa Cuadro N° 19

REGIÓN	TOTAL	2012					2013						
		AGO	SET	OCT	NOV	DIC	ENE	FEB	MAR	ABR	MAY	JUN	JUL
CUSCO													
Mínimo	31 620	1 745	5 706	12 004	10 279	1 033	0	0	5	5	209	269	365
Máximo	39 275	2 404	6 987	14 454	12 701	1 464	0	0	10	8	278	453	516
Estimado	35 195	2 033	6 363	13 172	11 359	1 226	0	0	8	6	236	359	433
Ejec. 11-12 e/	34 058	1 046	6 153	14 386	10 131	1 901	0	0	0	0	30	152	259
Ejec. 10-11	32 068	1 073	5 302	12 510	11 564	1 366	0	0	0	5	0	4	244
HUANCAVELICA													
Mínimo	18 434	857	2 018	6 511	5 877	749	3	33	203	462	749	600	372
Máximo	24 266	1 065	2 627	8 616	7 697	1 171	8	40	256	659	982	719	426
Estimado	21 373	966	2 274	7 623	6 744	954	7	37	227	599	868	663	411
Ejec. 11-12 e/	27 539	1 821	2 148	7 015	11 052	2 931	115	8	186	158	699	742	664
Ejec. 10-11	25 555	655	1 528	6 294	11 170	4 062	501	0	10	110	167	525	533
HUANUCO													
Mínimo	30 290	3 225	4 359	5 166	1 748	914	523	438	558	1 406	3 382	4 844	3 727
Máximo	43 327	4 655	6 399	7 319	2 575	1 345	660	637	858	2 283	4 664	6 624	5 308
Estimado	36 142	3 811	5 221	6 098	2 085	1 089	608	538	682	1 817	3 988	5 751	4 454
Ejec. 11-12 e/	37 563	4 170	5 287	7 840	2 950	1 124	754	374	468	1 408	3 383	5 461	4 344
Ejec. 10-11	36 260	3 615	4 691	6 759	2 976	1 315	777	248	536	1 633	3 441	5 030	5 239
ICA													
Mínimo	1 982	6	6	19	35	15	4	1	49	832	1 015	0	0
Máximo	2 891	14	18	37	53	26	11	5	64	1 229	1 434	0	0
Estimado	2 470	9	11	27	42	19	7	4	55	1 027	1 269	0	0
Ejec. 11-12 e/	2 748	30	18	36	15	23	0	0	31	1 248	1 173	174	0
Ejec. 10-11	2 383	37	25	38	36	13	0	0	34	1 143	1 043	14	0
JUNIN													
Mínimo	19 446	2 308	3 384	5 663	3 620	652	35	5	102	307	702	1 213	1 455
Máximo	28 173	3 266	4 547	8 142	5 330	1 110	60	10	174	453	1 039	1 918	2 124
Estimado	23 773	2 780	3 939	6 952	4 505	882	54	8	140	372	811	1 548	1 782
Ejec. 11-12 e/	22 878	2 342	4 749	7 333	4 575	767	38	14	87	148	1 195	954	676
Ejec. 10-11	23 467	2 301	4 382	6 877	5 161	1 055	8	10	89	218	544	1 206	1 616
LA LIBERTAD													
Mínimo	18 563	1 753	2 275	4 079	3 459	1 094	38	8	104	611	1 719	2 538	885
Máximo	29 200	2 430	3 041	6 274	5 703	1 870	70	21	169	1 038	2 949	4 082	1 553
Estimado	24 666	2 078	2 665	5 480	4 898	1 539	52	13	124	815	2 397	3 372	1 233
Ejec. 11-12 e/	25 014	2 023	2 814	5 233	4 621	2 122	230	0	229	490	2 597	3 467	1 188
Ejec. 10-11	23 135	1 741	2 580	5 047	4 634	1 801	149	20	180	761	2 120	2 974	1 129
LAMBAYEQUE													
Mínimo	595	72	83	0	23	78	54	0	0	72	114	64	35
Máximo	1 110	131	144	0	38	153	114	0	0	131	202	128	69
Estimado	830	95	115	0	30	115	80	0	0	95	155	90	55
Ejec. 11-12 e/	920	105	105	0	75	120	90	30	0	100	130	105	60
Ejec. 10-11	945	120	130	55	15	70	115	50	60	90	90	80	70
LIMA													
Mínimo	8 594	609	532	611	358	72	5	1	54	589	1 626	2 495	1 642
Máximo	12 071	879	835	1 056	653	133	13	3	111	913	2 112	3 181	2 182
Estimado	10 058	685	620	803	539	110	9	2	77	728	1 864	2 775	1 846
Ejec. 11-12 e/	10 011	704	820	520	385	59	11	0	99	660	2 134	2 974	1 645
Ejec. 10-11	8 525	1 018	474	615	401	156	36	5	48	462	1 721	2 023	1 566

sigue...

continúa Cuadro N° 19

REGIÓN	TOTAL	2012					2013						
		AGO	SET	OCT	NOV	DIC	ENE	FEB	MAR	ABR	MAY	JUN	JUL
LIMA METROPOLITANA													
Mínimo	270	4	2	3	0	0	0	1	0	15	99	105	41
Máximo	387	8	4	7	0	0	0	2	0	22	135	144	65
Estimado	314	5	2	4	0	0	0	1	0	20	110	120	52
Ejec. 11-12 e/	266	0	0	0	0	0	0	0	0	42	104	100	20
Ejec. 10-11	209	4	0	0	0	0	0	0	0	22	81	84	18
MOQUEGUA													
Mínimo	514	49	72	120	110	63	52	32	8	6	0	0	2
Máximo	925	97	136	196	189	123	98	52	16	14	0	0	4
Estimado	705	66	98	158	147	94	73	43	12	10	0	0	4
Ejec. 11-12 e/	630	76	117	123	88	42	73	38	36	25	5	7	0
Ejec. 10-11	608	38	122	132	76	30	19	78	40	30	31	5	7
PASCO													
Mínimo	6 779	2 139	2 023	1 479	294	15	11	68	114	60	32	163	381
Máximo	12 969	3 959	3 680	2 973	582	36	25	150	244	129	68	336	787
Estimado	9 986	3 127	2 805	2 221	446	30	21	123	199	107	46	249	612
Ejec. 11-12 e/	9 749	3 066	2 652	2 240	262	0	4	74	235	33	36	278	869
Ejec. 10-11	10 475	3 594	3 334	1 755	483	3	0	107	237	151	8	187	616
PIURA													
Mínimo	1 879	275	96	120	106	142	64	32	101	126	337	267	213
Máximo	3 552	576	248	227	200	240	127	60	144	244	553	494	439
Estimado	2 532	375	170	174	148	186	99	44	108	169	425	361	273
Ejec. 11-12 e/	2 274	166	111	95	146	127	48	12	142	176	536	372	343
Ejec. 10-11	2 410	177	119	94	166	191	143	111	149	161	303	434	362
PUNO													
Mínimo	45 895	3 084	6 696	18 663	14 519	954	0	0	0	0	0	883	1 096
Máximo	63 110	4 327	9 338	25 127	19 723	2 143	0	0	0	0	0	1 107	1 345
Estimado	54 604	3 859	7 989	21 949	17 076	1 492	0	0	0	0	0	991	1 248
Ejec. 11-12 e/	53 432	5 043	6 849	20 851	18 188	1 664	0	0	0	0	0	217	620
Ejec. 10-11	53 367	4 437	7 324	20 152	12 593	6 227	140	0	0	0	0	1 230	1 264
TACNA													
Mínimo	542	28	79	190	141	11	0	4	22	20	36	11	0
Máximo	767	47	108	253	188	15	0	5	26	33	70	22	0
Estimado	679	40	99	233	170	13	0	5	24	27	53	15	0
Ejec. 11-12 e/	492	75	89	167	53	14	2	5	10	24	31	16	6
Ejec. 10-11	387	10	60	112	78	17	0	5	13	22	37	13	20

e/ Estimado

Cuadro N° 20
PAPA: INTENCIONES DE SIEMBRA CAMPAÑA 2012-13
SEGÚN REGIÓN, PROVINCIA Y DISTRITO
 (ha.)

REGIÓN/PROVINCIA/ DISTRITO	TOTAL	Intenciones de Siembra											
		2012					2013						
		AGO	SET	OCT	NOV	DIC	ENE	FEB	MAR	ABR	MAY	JUN	JUL
TOTAL NACIONAL	320 169	26 944	43 943	89 784	68 482	13 558	2 767	2 276	4 033	9 217	18 001	24 663	16 501
REGION AMAZONAS	4 084	169	296	401	482	414	394	333	475	396	314	242	168
PROV. DE BONGARA	237	2	16	13	3	22	2	2	53	20	41	41	22
DIST. DE CHISQUILLA	4	-	1	-	-	-	-	-	-	2	1	-	-
DIST. DE COROSHA	3	-	-	2	-	-	-	-	-	-	1	-	-
DIST. DE CUISPES	8	-	1	2	-	-	-	-	1	3	-	1	-
DIST. DE FLORIDA	48	2	-	-	-	-	-	-	2	9	16	13	6
DIST. DE JAZAN	90	-	12	-	-	22	-	-	48	-	8	-	-
DIST. DE JUMBILLA	8	-	-	3	-	-	-	-	1	3	1	-	-
DIST. DE RECTA	6	-	1	1	-	-	-	-	1	3	-	-	-
DIST. DE SAN CARLOS	8	-	1	3	-	-	2	2	-	-	-	-	-
DIST. DE SHIPASBAMBA	5	-	-	2	3	-	-	-	-	-	-	-	-
DIST. DE VALERA	12	-	-	-	-	-	-	-	-	-	1	4	7
DIST. DE YAMBRASBAMBA	45	-	-	-	-	-	-	-	-	-	13	23	9
PROV. DE CHACHAPOYAS	1 731	103	132	169	145	115	105	101	263	228	185	111	74
DIST. DE ASUNCION	14	-	-	-	-	6	8	-	-	-	-	-	-
DIST. DE BALSAS	27	6	4	5	-	-	-	-	-	5	7	-	-
DIST. DE CHACHAPOYAS	13	-	2	-	1	-	3	-	5	-	2	-	-
DIST. DE CHETO	195	18	15	19	15	10	-	-	25	34	31	15	13
DIST. DE CHILIQUN	46	-	-	13	-	-	-	-	3	9	21	-	-
DIST. DE CHUQUIBAMBA	56	8	2	4	6	-	-	-	-	11	11	9	5
DIST. DE GRANADA	27	-	-	-	-	14	9	4	-	-	-	-	-
DIST. DE HUANCAS	6	-	-	1	1	2	-	-	1	-	1	-	-
DIST. DE LA JALCA	158	9	11	12	14	12	16	14	13	15	15	14	13
DIST. DE LEIMBAMBA	242	8	24	16	9	-	-	12	101	38	19	15	-
DIST. DE LEVANTO	148	10	10	12	13	15	14	14	13	12	11	11	13
DIST. DE MAGDALENA	55	6	5	6	7	6	6	6	7	3	3	-	-
DIST. DE MARISCAL CASTILLA	68	7	8	7	9	7	7	4	3	3	3	5	5
DIST. DE MOLINOPAMPA	40	5	4	7	1	1	-	-	8	11	3	-	-
DIST. DE MONTEVIDEO	41	2	5	-	-	-	-	7	16	8	3	-	-
DIST. DE OLLEROS	39	-	7	18	14	-	-	-	-	-	-	-	-
DIST. DE QUINJALCA	57	-	-	-	-	13	21	23	-	-	-	-	-
DIST. DE SAN FRANCISCO DE DAGUAS	5	-	-	1	1	-	-	-	2	1	-	-	-
DIST. DE SAN ISIDRO DE MAINO	92	7	7	7	7	7	9	7	8	8	8	9	8
DIST. DE SOLOCO	383	17	25	36	39	21	12	10	57	69	47	33	17
DIST. DE SONCHE	19	-	3	5	8	1	-	-	1	1	-	-	-
PROV. DE LUYA	1 937	61	146	219	330	264	275	220	158	127	49	46	42
DIST. DE COCABAMBA	17	-	1	4	5	5	2	-	-	-	-	-	-
DIST. DE COLCAMAR	172	6	11	22	33	27	14	12	14	14	12	3	4
DIST. DE CONILA	533	35	48	54	83	71	88	69	7	5	10	30	33
DIST. DE INGUILPATA	10	-	-	-	-	-	2	3	2	3	-	-	-
DIST. DE LAMUD	106	-	11	22	35	18	14	6	-	-	-	-	-
DIST. DE LONGUITA	135	3	8	9	5	-	-	6	52	42	10	-	-
DIST. DE LONYA CHICO	11	-	-	-	2	6	3	-	-	-	-	-	-
DIST. DE LUYA	348	-	28	51	84	61	62	50	12	-	-	-	-
DIST. DE LUYA VIEJO	41	-	9	11	13	5	3	-	-	-	-	-	-
DIST. DE MARIA	66	10	7	6	5	6	7	4	5	6	4	4	2
DIST. DE OCALLI	9	-	-	-	-	-	-	-	3	6	-	-	-
DIST. DE PISUQUIA	9	-	-	1	3	3	2	-	-	-	-	-	-
DIST. DE SAN CRISTOBAL	40	-	12	12	11	5	-	-	-	-	-	-	-
DIST. DE SAN FRANCISCO DEL YESO	41	-	-	-	-	-	7	9	20	5	-	-	-
DIST. DE SAN JERONIMO	30	-	-	6	13	8	3	-	-	-	-	-	-
DIST. DE SAN JUAN DE LOPECANCHA	28	1	1	3	6	5	3	3	3	1	1	1	-
DIST. DE SANTA CATALINA	75	-	-	-	-	6	18	22	17	12	-	-	-

sigue...

continúa Cuadro N° 20

REGIÓN/PROVINCIA/ DISTRITO	TOTAL	Intenciones de Siembra											
		2012					2013						
		AGO	SET	OCT	NOV	DIC	ENE	FEB	MAR	ABR	MAY	JUN	JUL
DIST. DE SANTO TOMAS	112	3	6	9	9	7	12	16	16	20	8	3	3
DIST. DE TINGO	59	3	2	6	5	7	2	5	7	13	4	5	-
DIST. DE TRITA	95	-	2	3	18	24	33	15	-	-	-	-	-
PROV. DE UTCUBAMBA	179	3	2	-	4	13	12	10	1	21	39	44	30
DIST. DE BAGUA GRANDE	161	3	2	-	4	13	8	8	-	17	34	42	30
DIST. DE CAJARURO	12	-	-	-	-	-	-	-	1	4	5	2	-
DIST. DE CUMBA	6	-	-	-	-	-	4	2	-	-	-	-	-
REGION ANCASH	12 166	2 206	3 298	3 284	1 411	294	53	26	71	124	513	555	331
PROV. DE AIJA	150	12	11	43	45	22	-	-	-	-	1	6	10
DIST. DE AIJA	42	-	4	14	12	6	-	-	-	-	1	3	2
DIST. DE CORIS	38	6	-	12	10	7	-	-	-	-	-	-	3
DIST. DE HUACLLAN	16	1	3	4	6	2	-	-	-	-	-	-	-
DIST. DE LA MERCED	43	3	-	11	17	7	-	-	-	-	-	2	3
DIST. DE SUCCHA	11	2	4	2	-	-	-	-	-	-	-	1	2
PROV. DE ANTONIO RAYMONDI	615	-	210	348	57	-	-	-	-	-	-	-	-
DIST. DE ACZO	120	-	60	60	-	-	-	-	-	-	-	-	-
DIST. DE CHACCHO	65	-	35	30	-	-	-	-	-	-	-	-	-
DIST. DE CHINGAS	35	-	-	18	17	-	-	-	-	-	-	-	-
DIST. DE LLAMELLIN	150	-	-	110	40	-	-	-	-	-	-	-	-
DIST. DE MIRGAS	230	-	115	115	-	-	-	-	-	-	-	-	-
DIST. DE SAN JUAN DE RONTOY	15	-	-	15	-	-	-	-	-	-	-	-	-
PROV. DE ASUNCION	210	100	70	28	-	-	-	-	-	-	-	5	7
DIST. DE ACOCHACA	80	40	30	5	-	-	-	-	-	-	-	2	3
DIST. DE CHACAS	130	60	40	23	-	-	-	-	-	-	-	3	4
PROV. DE BOLOGNESI	487	32	155	164	74	-	-	-	-	5	19	13	25
DIST. DE ANTONIO RAYMONDI	28	-	-	14	14	-	-	-	-	-	-	-	-
DIST. DE AQUIA	30	5	5	-	-	-	-	-	-	-	-	-	20
DIST. DE CAJACAY	55	-	15	20	-	-	-	-	-	-	12	8	-
DIST. DE CANIS	14	-	-	2	2	-	-	-	-	-	-	5	5
DIST. DE CHIQUIAN	25	-	7	10	8	-	-	-	-	-	-	-	-
DIST. DE COLQUIOC	12	-	-	-	-	-	-	-	5	7	-	-	-
DIST. DE HUALLANCA	100	-	50	20	30	-	-	-	-	-	-	-	-
DIST. DE HUASTA	60	-	25	35	-	-	-	-	-	-	-	-	-
DIST. DE HUAYLLACAYAN	35	-	10	15	10	-	-	-	-	-	-	-	-
DIST. DE LA PRIMAVERA	22	-	9	13	-	-	-	-	-	-	-	-	-
DIST. DE MANGAS	30	-	15	15	-	-	-	-	-	-	-	-	-
DIST. DE PACLLON	30	-	-	20	10	-	-	-	-	-	-	-	-
DIST. DE SAN MIGUEL DE CORPANQUI	16	12	4	-	-	-	-	-	-	-	-	-	-
DIST. DE TICLLOS	30	15	15	-	-	-	-	-	-	-	-	-	-
PROV. DE CARHUAZ	1 059	17	123	442	280	27	15	14	44	25	32	20	20
DIST. DE ACOPAMPA	59	-	2	26	20	-	-	-	2	5	4	-	-
DIST. DE AMASHCA	40	-	-	10	15	15	-	-	-	-	-	-	-
DIST. DE ANTA	60	-	5	30	25	-	-	-	-	-	-	-	-
DIST. DE ATAQUERO	12	2	6	4	-	-	-	-	-	-	-	-	-
DIST. DE CARHUAZ	103	-	10	24	35	12	-	-	2	10	10	-	-
DIST. DE MARCARA	365	15	40	190	80	-	-	-	20	-	-	20	-
DIST. DE PARIHUANCA	45	-	5	28	5	-	-	4	-	-	3	-	-
DIST. DE SAN MIGUEL DE ACO	135	-	40	60	15	-	-	-	-	10	-	-	10
DIST. DE SHILLA	170	-	-	35	75	-	15	-	20	-	15	-	10
DIST. DE TINCO	15	-	-	5	-	-	-	10	-	-	-	-	-
DIST. DE YUNGAR	55	-	15	30	10	-	-	-	-	-	-	-	-
PROV. DE CARLOS FERMIN FITZCARRALD	262	163	67	17	-	-	-	-	-	-	-	5	10
DIST. DE SAN LUIS	160	103	40	7	-	-	-	-	-	-	-	4	6
DIST. DE SAN NICOLAS	49	30	12	5	-	-	-	-	-	-	-	-	2
DIST. DE YAUYA	53	30	15	5	-	-	-	-	-	-	-	1	2
PROV. DE CORONGO	453	60	135	120	20	-	-	-	-	-	58	60	-
DIST. DE ACO	60	10	20	10	-	-	-	-	-	-	10	10	-
DIST. DE BAMBAS	60	-	15	20	15	-	-	-	-	-	5	5	-

sigue...

continúa Cuadro N° 20

REGIÓN/PROVINCIA/ DISTRITO	TOTAL	Intenciones de Siembra											
		2012					2013						
		AGO	SET	OCT	NOV	DIC	ENE	FEB	MAR	ABR	MAY	JUN	JUL
DIST. DE CORONGO	75	15	20	20	-	-	-	-	-	-	10	10	-
DIST. DE CUSCA	160	35	50	35	-	-	-	-	-	-	20	20	-
DIST. DE LA PAMPA	30	-	10	10	-	-	-	-	-	-	5	5	-
DIST. DE YANAC	30	-	5	10	5	-	-	-	-	-	5	5	-
DIST. DE YUPAN	38	-	15	15	-	-	-	-	-	-	3	5	-
PROV. DE HUARAZ	401	4	205	123	-	-	-	-	-	-	7	33	29
DIST. DE COCHABAMBA	24	-	13	11	-	-	-	-	-	-	-	-	-
DIST. DE COLCABAMBA	12	-	7	5	-	-	-	-	-	-	-	-	-
DIST. DE HUANCHAY	36	-	15	14	-	-	-	-	-	-	-	-	7
DIST. DE HUARAZ	30	-	21	7	-	-	-	-	-	-	-	2	-
DIST. DE INDEPENDENCIA	35	-	20	7	-	-	-	-	-	-	-	8	-
DIST. DE JANGAS	17	-	13	4	-	-	-	-	-	-	-	-	-
DIST. DE LA LIBERTAD	52	-	19	19	-	-	-	-	-	-	-	7	7
DIST. DE OLLEROS	33	4	19	6	-	-	-	-	-	-	-	4	-
DIST. DE PAMPAS	33	-	14	12	-	-	-	-	-	-	-	7	-
DIST. DE PARIACOTO	25	-	12	7	-	-	-	-	-	-	-	-	6
DIST. DE PIRA	68	-	28	24	-	-	-	-	-	-	7	-	9
DIST. DE TARICA	36	-	24	7	-	-	-	-	-	-	-	5	-
PROV. DE HUARI	1 972	204	890	568	181	-	-	-	-	-	30	60	39
DIST. DE ANRA	70	10	28	17	10	-	-	-	-	-	1	2	2
DIST. DE CAJAY	73	10	26	18	10	-	-	-	-	-	2	5	2
DIST. DE CHAVIN DE HUANTAR	350	30	153	117	25	-	-	-	-	-	4	13	8
DIST. DE HUACACHI	85	9	41	19	10	-	-	-	-	-	1	3	2
DIST. DE HUACCHIS	90	10	48	17	10	-	-	-	-	-	2	2	1
DIST. DE HUACHIS	125	11	63	33	11	-	-	-	-	-	2	3	2
DIST. DE HUANTAR	105	10	55	20	10	-	-	-	-	-	2	5	3
DIST. DE HUARI	195	15	112	45	17	-	-	-	-	-	2	3	1
DIST. DE MASIN	38	10	16	8	-	-	-	-	-	-	2	2	-
DIST. DE PAUCAS	83	10	38	20	8	-	-	-	-	-	2	3	2
DIST. DE PONTO	90	9	50	16	10	-	-	-	-	-	1	2	2
DIST. DE RAHUAPAMPA	8	-	3	5	-	-	-	-	-	-	-	-	-
DIST. DE RAPAYAN	90	10	48	17	10	-	-	-	-	-	2	2	1
DIST. DE SAN MARCOS	350	38	107	159	22	-	-	-	-	-	4	11	9
DIST. DE SAN PEDRO DE CHANA	160	12	80	40	22	-	-	-	-	-	2	2	2
DIST. DE UCO	60	10	22	17	6	-	-	-	-	-	1	2	2
PROV. DE HUARMEY	30	3	5	12	8	2	-	-	-	-	-	-	-
DIST. DE COCHAPETI	13	-	2	7	4	-	-	-	-	-	-	-	-
DIST. DE HUAYAN	6	3	3	-	-	-	-	-	-	-	-	-	-
DIST. DE MALVAS	11	-	-	5	4	2	-	-	-	-	-	-	-
PROV. DE HUAYLAS	440	-	17	79	161	81	14	-	-	28	51	9	-
DIST. DE CARAZ	90	-	-	6	30	23	8	-	-	6	11	6	-
DIST. DE HUALLANCA	5	-	-	-	3	-	-	-	-	-	2	-	-
DIST. DE HUATA	25	-	-	2	8	10	-	-	-	3	2	-	-
DIST. DE HUAYLAS	30	-	-	7	9	6	-	-	-	5	3	-	-
DIST. DE MATO	20	-	-	3	4	6	3	-	-	1	3	-	-
DIST. DE PAMPAROMAS	80	-	5	20	40	6	-	-	-	-	6	3	-
DIST. DE PUEBLO LIBRE	55	-	10	25	10	-	-	-	-	4	6	-	-
DIST. DE SANTA CRUZ	75	-	2	11	30	15	-	-	-	5	12	-	-
DIST. DE SANTO TORIBIO	35	-	-	2	15	10	3	-	-	2	3	-	-
DIST. DE YURACMARCA	25	-	-	3	12	5	-	-	-	2	3	-	-
PROV. DE MARISCAL LUZURIAGA	503	340	163	-	-	-	-	-	-	-	-	-	-
DIST. DE CASCA	65	46	19	-	-	-	-	-	-	-	-	-	-
DIST. DE ELEAZAR GUZMAN BARRON	57	38	19	-	-	-	-	-	-	-	-	-	-
DIST. DE FIDEL OLIVAS ESCUDERO	52	31	21	-	-	-	-	-	-	-	-	-	-
DIST. DE LLAMA	40	26	14	-	-	-	-	-	-	-	-	-	-
DIST. DE LLUMPA	102	82	20	-	-	-	-	-	-	-	-	-	-
DIST. DE LUCMA	86	52	34	-	-	-	-	-	-	-	-	-	-
DIST. DE MUSGA	32	19	13	-	-	-	-	-	-	-	-	-	-
DIST. DE PISCOBAMBA	69	46	23	-	-	-	-	-	-	-	-	-	-

sigue...

continúa Cuadro N° 20

REGIÓN/PROVINCIA/ DISTRITO	TOTAL	Intenciones de Siembra											
		2012					2013						
		AGO	SET	OCT	NOV	DIC	ENE	FEB	MAR	ABR	MAY	JUN	JUL
PROV. DE OCROS	101	-	21	46	21	-	-	-	-	-	4	7	2
DIST. DE ACAS	9	-	2	5	2	-	-	-	-	-	-	-	-
DIST. DE CAJAMARQUILLA	11	-	4	5	2	-	-	-	-	-	-	-	-
DIST. DE CARHUAPAMPA	5	-	2	3	-	-	-	-	-	-	-	-	-
DIST. DE COCHAS	13	-	-	-	-	-	-	-	-	-	4	7	2
DIST. DE CONGAS	15	-	3	8	4	-	-	-	-	-	-	-	-
DIST. DE LLIPA	8	-	1	4	3	-	-	-	-	-	-	-	-
DIST. DE OCROS	10	-	2	5	3	-	-	-	-	-	-	-	-
DIST. DE SAN CRISTOBAL DE RAJAN	11	-	1	7	3	-	-	-	-	-	-	-	-
DIST. DE SAN PEDRO	5	-	4	1	-	-	-	-	-	-	-	-	-
DIST. DE SANTIAGO DE CHILCAS	14	-	2	8	4	-	-	-	-	-	-	-	-
PROV. DE PALLASCA	723	218	276	144	-	-	-	-	-	10	75	-	-
DIST. DE BOLOGNESI	45	20	15	-	-	-	-	-	-	-	10	-	-
DIST. DE CABANA	72	28	28	-	-	-	-	-	-	10	6	-	-
DIST. DE CONCHUCOS	185	75	70	40	-	-	-	-	-	-	-	-	-
DIST. DE HUACASCHUQUE	28	8	10	5	-	-	-	-	-	-	5	-	-
DIST. DE HUANDOVAL	50	15	25	5	-	-	-	-	-	-	5	-	-
DIST. DE LACABAMBA	29	10	9	5	-	-	-	-	-	-	5	-	-
DIST. DE LLAPO	36	10	10	10	-	-	-	-	-	-	6	-	-
DIST. DE PALLASCA	69	19	25	15	-	-	-	-	-	-	10	-	-
DIST. DE PAMPAS	101	4	49	44	-	-	-	-	-	-	4	-	-
DIST. DE SANTA ROSA	14	9	5	-	-	-	-	-	-	-	-	-	-
DIST. DE TAUCA	94	20	30	20	-	-	-	-	-	-	24	-	-
PROV. DE POMABAMBA	902	612	272	18	-	-	-	-	-	-	-	-	-
DIST. DE HUAYLLAN	183	132	51	-	-	-	-	-	-	-	-	-	-
DIST. DE PAROBAMBA	176	122	54	-	-	-	-	-	-	-	-	-	-
DIST. DE POMABAMBA	377	245	114	18	-	-	-	-	-	-	-	-	-
DIST. DE QUINUBAMBA	166	113	53	-	-	-	-	-	-	-	-	-	-
PROV. DE RECUAY	444	12	7	127	230	41	-	-	-	-	-	5	22
DIST. DE CATAC	90	-	-	40	50	-	-	-	-	-	-	-	-
DIST. DE COTAPARACO	24	-	-	-	8	11	-	-	-	-	-	5	-
DIST. DE HUAYLLAPAMPA	35	-	-	-	15	20	-	-	-	-	-	-	-
DIST. DE LLAULLIN	25	-	-	-	7	10	-	-	-	-	-	-	8
DIST. DE MARCA	25	-	-	10	15	-	-	-	-	-	-	-	-
DIST. DE PAMPAS CHICO	42	-	-	17	25	-	-	-	-	-	-	-	-
DIST. DE PARARIN	18	-	-	-	10	-	-	-	-	-	-	-	8
DIST. DE RECUAY	85	-	-	35	50	-	-	-	-	-	-	-	-
DIST. DE TAPACOCHA	25	12	7	-	-	-	-	-	-	-	-	-	6
DIST. DE TICAPAMPA	75	-	-	25	50	-	-	-	-	-	-	-	-
PROV. DE SANTA	779	-	83	380	15	-	-	-	-	-	98	124	79
DIST. DE CACERES DEL PERU	155	-	25	120	10	-	-	-	-	-	-	-	-
DIST. DE CHIMBOTE	251	-	-	-	-	-	-	-	-	-	58	114	79
DIST. DE MACATE	323	-	58	260	5	-	-	-	-	-	-	-	-
DIST. DE NUEVO CHIMBOTE	50	-	-	-	-	-	-	-	-	-	40	10	-
PROV. DE SIHUAS	1 240	342	438	289	-	-	-	-	-	-	50	101	20
DIST. DE ACOBAMBA	70	-	42	28	-	-	-	-	-	-	-	-	-
DIST. DE ALFONSO UGARTE	40	15	15	10	-	-	-	-	-	-	-	-	-
DIST. DE CASHAPAMPA	40	8	21	11	-	-	-	-	-	-	-	-	-
DIST. DE CHINGALPO	70	12	46	12	-	-	-	-	-	-	-	-	-
DIST. DE HUAYLLABAMBA	90	10	15	15	-	-	-	-	-	-	27	23	-
DIST. DE QUICHES	80	30	30	20	-	-	-	-	-	-	-	-	-
DIST. DE RAGASH	103	22	28	53	-	-	-	-	-	-	-	-	-
DIST. DE SAN JUAN	480	170	180	130	-	-	-	-	-	-	-	-	-
DIST. DE SICSIBAMBA	90	-	-	10	-	-	-	-	-	-	-	60	20
DIST. DE SIHUAS	177	75	61	-	-	-	-	-	-	-	23	18	-
PROV. DE YUNGAY	1 395	87	150	336	319	121	24	12	27	56	88	107	68
DIST. DE CASCAPARA	55	-	3	14	16	8	-	-	2	-	5	7	-
DIST. DE MANCOS	127	12	23	28	28	12	-	-	-	-	6	12	6

sigue...

continúa Cuadro N° 20

REGIÓN/PROVINCIA/ DISTRITO	TOTAL	Intenciones de Siembra											
		2012					2013						
		AGO	SET	OCT	NOV	DIC	ENE	FEB	MAR	ABR	MAY	JUN	JUL
DIST. DE MATACOTO	14	-	-	3	6	-	-	-	-	2	3	-	-
DIST. DE QUILLO	480	26	50	144	121	34	-	-	8	19	30	33	15
DIST. DE RANRAHIRCA	50	2	7	10	8	4	-	-	-	3	5	6	5
DIST. DE SHUPLUY	99	-	-	27	40	22	-	-	-	-	4	6	-
DIST. DE YANAMA	155	18	22	39	27	-	-	-	1	4	3	17	24
DIST. DE YUNGAY	415	29	45	71	73	41	24	12	16	28	32	26	18
REGION APURIMAC	17 711	236	1 068	7 992	6 322	1 032	2	-	20	41	143	473	382
PROV. DE ABANCAY	1 724	61	141	656	569	77	-	-	20	35	82	64	19
DIST. DE ABANCAY	148	-	35	51	5	-	-	-	20	23	14	-	-
DIST. DE CHACOCHÉ	73	-	8	40	25	-	-	-	-	-	-	-	-
DIST. DE CIRCA	52	4	-	19	29	-	-	-	-	-	-	-	-
DIST. DE CURAHUASI	521	27	-	226	217	-	-	-	-	-	26	25	-
DIST. DE HUANIPACA	179	13	40	15	7	6	-	-	-	12	28	39	19
DIST. DE LAMBRAMA	146	2	20	72	51	-	-	-	-	-	1	-	-
DIST. DE PICHIRHUA	131	-	19	92	20	-	-	-	-	-	-	-	-
DIST. DE SAN PEDRO DE CACHORA	167	-	-	67	95	-	-	-	-	-	5	-	-
DIST. DE TAMBURCO	307	15	19	74	120	71	-	-	-	-	8	-	-
PROV. DE ANDAHUAYLAS	10 324	143	657	4 850	3 276	648	2	-	3	29	358	358	
DIST. DE ANDAHUAYLAS	3 141	-	200	1 599	995	277	-	-	-	-	-	35	35
DIST. DE ANDARAPA	220	-	-	70	141	-	-	-	-	-	9	-	-
DIST. DE CHIARA	37	-	-	8	25	4	-	-	-	-	-	-	-
DIST. DE HUANCARAMA	264	-	-	149	66	-	-	-	-	-	-	49	-
DIST. DE HUANCARAY	509	20	110	168	95	-	-	-	-	-	7	59	50
DIST. DE HUAYANA	145	-	-	50	60	35	-	-	-	-	-	-	-
DIST. DE KAQUIABAMBA	107	10	30	35	15	8	2	-	-	-	-	-	7
DIST. DE KISHUARA	329	8	36	162	114	-	-	-	-	-	-	9	-
DIST. DE PACOBAMBA	317	-	48	82	119	-	-	-	-	-	-	68	-
DIST. DE PACUCHA	727	-	52	271	302	20	-	-	-	-	-	44	38
DIST. DE PAMPACHIRI	148	3	-	20	89	32	-	-	-	-	-	1	3
DIST. DE POMACOCCHA	189	3	-	36	113	27	-	-	-	-	-	-	10
DIST. DE SAN ANTONIO DE CACHI	122	-	-	59	44	-	-	-	-	-	-	12	7
DIST. DE SAN JERONIMO	1 016	84	-	490	309	65	-	-	-	3	11	12	42
DIST. DE SAN MIGUEL DE CHACCRAMPA	25	-	-	12	8	-	-	25	-	-	-	3	2
DIST. DE SANTA MARIA DE CHICMO	1 144	5	73	670	265	-	-	-	-	-	-	42	89
DIST. DE TALAVERA	992	10	85	454	278	64	-	-	-	-	2	24	75
DIST. DE TUMAY HUARACA	179	-	-	55	75	49	-	-	-	-	-	-	-
DIST. DE TURPO	713	-	23	460	163	67	-	-	-	-	-	-	-
PROV. DE ANTABAMBA	589	-	-	129	357	103	-	-	-	-	-	-	-
DIST. DE ANTABAMBA	89	-	-	3	76	10	-	-	-	-	-	-	-
DIST. DE EL ORO	22	-	-	-	3	19	-	-	-	-	-	-	-
DIST. DE HUAQUIRCA	111	-	-	74	32	5	-	-	-	-	-	-	-
DIST. DE JUAN ESPINOZA MEDRANO	144	-	-	20	108	16	-	-	-	-	-	-	-
DIST. DE OROPESA	37	-	-	32	5	-	-	-	-	-	-	-	-
DIST. DE PACHACONAS	51	-	-	-	13	38	-	-	-	-	-	-	-
DIST. DE SABAINO	135	-	-	-	120	15	-	-	-	-	-	-	-
PROV. DE AYMARAES	698	12	34	266	312	74	-	-	-	-	-	-	-
DIST. DE CAPAYA	34	-	-	18	13	3	-	-	-	-	-	-	-
DIST. DE CARAYBAMBA	42	6	-	5	29	2	-	-	-	-	-	-	-
DIST. DE CHALHUANCA	44	-	-	-	44	-	-	-	-	-	-	-	-
DIST. DE CHAPIMARCA	28	-	-	19	9	-	-	-	-	-	-	-	-
DIST. DE COLCABAMBA	38	-	-	26	12	-	-	-	-	-	-	-	-
DIST. DE COTARUSE	59	-	4	31	24	-	-	-	-	-	-	-	-
DIST. DE HUAYLLO	12	-	4	4	4	-	-	-	-	-	-	-	-
DIST. DE JUSTO APU SAHUARAURA	37	-	-	15	22	-	-	-	-	-	-	-	-
DIST. DE LUCRE	40	-	11	29	-	-	-	-	-	-	-	-	-
DIST. DE POCOHUANCA	60	-	-	-	13	47	-	-	-	-	-	-	-
DIST. DE SAN JUAN DE CHACÑA	15	-	-	11	4	-	-	-	-	-	-	-	-
DIST. DE SAÑAYCA	47	-	-	-	28	19	-	-	-	-	-	-	-
DIST. DE SORAYA	20	-	15	5	-	-	-	-	-	-	-	-	-

sigue...

continúa Cuadro N° 20

REGIÓN/PROVINCIA/ DISTRITO	TOTAL	Intenciones de Siembra											
		2012					2013						
		AGO	SET	OCT	NOV	DIC	ENE	FEB	MAR	ABR	MAY	JUN	JUL
DIST. DE TAPAIRIHUA	68	-	-	38	30	-	-	-	-	-	-	-	-
DIST. DE TINTAY	40	-	-	26	14	-	-	-	-	-	-	-	-
DIST. DE TORAYA	65	-	-	39	26	-	-	-	-	-	-	-	-
DIST. DE YANACA	49	6	-	-	40	3	-	-	-	-	-	-	-
PROV. DE CHINCHEROS	1 071	20	236	494	230	-	-	-	-	3	32	51	5
DIST. DE ANCO-HUALLO	207	-	71	106	30	-	-	-	-	-	-	-	-
DIST. DE CHINCHEROS	68	-	-	24	38	-	-	-	-	-	-	6	-
DIST. DE COCHARCAS	56	-	13	25	18	-	-	-	-	-	-	-	-
DIST. DE HUACCANA	75	-	4	39	32	-	-	-	-	-	-	-	-
DIST. DE OCOBAMBA	314	-	73	138	66	-	-	-	-	-	8	24	5
DIST. DE ONGOY	78	-	14	55	-	-	-	-	-	-	-	9	-
DIST. DE RANRACANCHA	126	20	39	44	12	-	-	-	-	3	8	-	-
DIST. DE URANMARCA	147	-	22	63	34	-	-	-	-	-	16	12	-
PROV. DE COTABAMBAS	2 478	-	-	1 077	1 283	118	-	-	-	-	-	-	-
DIST. DE CHALLHUAHUACHO	759	-	-	232	460	67	-	-	-	-	-	-	-
DIST. DE COTABAMBAS	55	-	-	15	40	-	-	-	-	-	-	-	-
DIST. DE COYLLURQUI	251	-	-	145	106	-	-	-	-	-	-	-	-
DIST. DE HAQUIRA	453	-	-	266	187	-	-	-	-	-	-	-	-
DIST. DE MARA	486	-	-	174	261	51	-	-	-	-	-	-	-
DIST. DE TAMBOBAMBA	474	-	-	245	229	-	-	-	-	-	-	-	-
PROV. DE GRAU	827	-	-	520	295	12	-	-	-	-	-	-	-
DIST. DE CHUQUIBAMBILLA	96	-	-	85	11	-	-	-	-	-	-	-	-
DIST. DE CURASCO	83	-	-	67	16	-	-	-	-	-	-	-	-
DIST. DE CURPAHUASI	65	-	-	39	26	-	-	-	-	-	-	-	-
DIST. DE GAMARRA	70	-	-	63	7	-	-	-	-	-	-	-	-
DIST. DE HUAYLLATI	56	-	-	26	27	3	-	-	-	-	-	-	-
DIST. DE MAMARA	70	-	-	37	33	-	-	-	-	-	-	-	-
DIST. DE MICAELA BASTIDAS	43	-	-	26	12	5	-	-	-	-	-	-	-
DIST. DE PATAYPAMPA	74	-	-	49	25	-	-	-	-	-	-	-	-
DIST. DE PROGRESO	114	-	-	39	73	2	-	-	-	-	-	-	-
DIST. DE SAN ANTONIO	18	-	-	-	16	2	-	-	-	-	-	-	-
DIST. DE SANTA ROSA	28	-	-	13	15	-	-	-	-	-	-	-	-
DIST. DE TURPAY	22	-	-	22	-	-	-	-	-	-	-	-	-
DIST. DE VILCABAMBA	25	-	-	20	5	-	-	-	-	-	-	-	-
DIST. DE VIRUNDO	63	-	-	34	29	-	-	-	-	-	-	-	-
REGION AREQUIPA	10 155	636	888	849	605	252	324	443	377	774	2 189	2 569	249
PROV. DE AREQUIPA	1 371	304	279	102	19	68	214	230	99	23	8	10	15
DIST. DE AREQUIPA	3	1	2	-	-	-	-	-	-	-	-	-	-
DIST. DE CAYMA	23	8	8	2	-	3	2	-	-	-	-	-	-
DIST. DE CERRO COLORADO	40	14	9	-	-	8	9	-	-	-	-	-	-
DIST. DE CHARACATO	56	3	5	20	-	-	8	18	2	-	-	-	-
DIST. DE CHIGUATA	36	-	4	10	-	4	7	8	3	-	-	-	-
DIST. DE JACOBO HUNTER	57	14	5	-	-	-	17	9	-	-	-	8	4
DIST. DE JOSE LUIS BUSTAMANTE Y RIVERO	5	-	-	-	-	-	-	-	-	-	3	2	-
DIST. DE LA JOYA	600	165	145	25	-	-	75	120	60	10	-	-	-
DIST. DE MOLLEBAYA	8	-	-	-	3	5	-	-	-	-	-	-	-
DIST. DE PAUCARPATA	11	3	-	-	-	2	-	-	3	-	-	-	3
DIST. DE POCSI	27	12	10	5	-	-	-	-	-	-	-	-	-
DIST. DE POLOBAYA	32	-	3	15	14	-	-	-	-	-	-	-	-
DIST. DE QUEQUEÑA	5	-	3	2	-	-	-	-	-	-	-	-	-
DIST. DE SABANDIA	32	10	6	-	-	-	2	6	5	-	-	-	3
DIST. DE SACHACA	40	-	15	5	-	10	8	2	-	-	-	-	-
DIST. DE SAN JUAN DE SIGUAS	35	-	-	8	-	-	11	9	7	-	-	-	-
DIST. DE SANTA ISABEL DE SIGUAS	20	-	-	-	-	-	2	8	8	2	-	-	-
DIST. DE SANTA RITA DE SIGUAS	64	9	10	2	-	-	7	11	9	8	3	-	5
DIST. DE SOCABAYA	7	-	-	5	2	-	-	-	-	-	-	-	-
DIST. DE TIABAYA	60	-	-	-	-	20	30	10	-	-	-	-	-

sigue...

continúa Cuadro N° 20

REGIÓN/PROVINCIA/ DISTRITO	TOTAL	Intenciones de Siembra											
		2012					2013						
		AGO	SET	OCT	NOV	DIC	ENE	FEB	MAR	ABR	MAY	JUN	JUL
DIST. DE UCHUMAYO	74	20	16	-	-	-	10	23	-	3	2	-	-
DIST. DE YANAHUARA	15	5	2	-	-	-	6	2	-	-	-	-	-
DIST. DE YARABAMBA	10	-	1	-	-	1	2	4	2	-	-	-	-
DIST. DE YURA	111	40	35	3	-	15	18	-	-	-	-	-	-
PROV. DE CAMANA	72	-	-	-	-	-	-	-	-	56	16	-	-
DIST. DE CAMANA	8	-	-	-	-	-	-	-	-	8	-	-	-
DIST. DE JOSE MARIA QUIMPER	8	-	-	-	-	-	-	-	-	8	-	-	-
DIST. DE MARIANO NICOLAS VALCARCEL	25	-	-	-	-	-	-	-	-	25	-	-	-
DIST. DE MARISCAL CACERES	25	-	-	-	-	-	-	-	-	15	10	-	-
DIST. DE NICOLAS DE PIEROLA	6	-	-	-	-	-	-	-	-	-	6	-	-
PROV. DE CARAVELI	219	-	1	18	15	-	1	1	-	57	102	22	2
DIST. DE ACARI	142	-	-	-	-	-	-	-	-	37	85	20	-
DIST. DE ATICO	2	-	-	-	-	-	-	-	-	-	-	2	-
DIST. DE BELLA UNION	35	-	-	-	-	-	-	-	-	20	15	-	-
DIST. DE CAHUACHO	20	-	-	14	6	-	-	-	-	-	-	-	-
DIST. DE CARAVELI	2	-	-	-	-	-	1	1	-	-	-	-	-
DIST. DE CHAPARRA	2	-	-	-	-	-	-	-	-	-	2	-	-
DIST. DE HUANUHUANU	1	-	1	-	-	-	-	-	-	-	-	-	-
DIST. DE QUICACHA	15	-	-	4	9	-	-	-	-	-	-	-	2
PROV. DE CASTILLA	2 992	57	107	131	46	34	-	-	30	475	1 289	768	55
DIST. DE ANDAGUA	40	6	-	9	14	11	-	-	-	-	-	-	-
DIST. DE APLAO	755	-	-	-	-	-	-	-	30	95	370	250	10
DIST. DE AYO	12	-	-	-	5	7	-	-	-	-	-	-	-
DIST. DE CHACHAS	19	-	6	8	5	-	-	-	-	-	-	-	-
DIST. DE CHILCAYMARCA	7	-	-	-	-	7	-	-	-	-	-	-	-
DIST. DE CHOCO	55	-	3	21	22	9	-	-	-	-	-	-	-
DIST. DE HUANCARQUI	335	-	-	-	-	-	-	-	-	20	105	165	45
DIST. DE MACHAGUAY	19	-	8	11	-	-	-	-	-	-	-	-	-
DIST. DE ORCOPAMPA	12	-	4	8	-	-	-	-	-	-	-	-	-
DIST. DE PAMPACOLCA	133	35	48	50	-	-	-	-	-	-	-	-	-
DIST. DE TIPAN	7	-	-	-	-	-	-	-	-	-	4	3	-
DIST. DE UÑON	7	-	4	3	-	-	-	-	-	-	-	-	-
DIST. DE URACA	1 520	-	-	-	-	-	-	-	-	360	810	350	-
DIST. DE VIRACO	71	16	34	21	-	-	-	-	-	-	-	-	-
PROV. DE CAYLLOMA	2 724	273	484	495	382	88	109	212	248	163	91	32	147
DIST. DE ACHOMA	262	41	85	60	45	10	-	-	-	-	-	5	16
DIST. DE CABANA CONDE	204	21	52	74	48	4	-	-	-	-	-	-	5
DIST. DE CHIVAY	110	18	42	33	17	-	-	-	-	-	-	-	-
DIST. DE COPORAQUE	56	-	-	24	32	-	-	-	-	-	-	-	-
DIST. DE HUAMBO	67	12	18	16	4	2	-	-	-	-	1	5	9
DIST. DE HUANCA	42	2	10	16	10	4	-	-	-	-	-	-	-
DIST. DE ICHUPAMPA	72	-	-	36	36	-	-	-	-	-	-	-	-
DIST. DE LARI	112	12	32	48	17	3	-	-	-	-	-	-	-
DIST. DE LLUTA	32	-	9	15	6	2	-	-	-	-	-	-	-
DIST. DE MACA	158	34	48	29	17	10	-	-	-	-	-	9	11
DIST. DE MADRIGAL	58	-	26	18	7	-	-	-	-	-	-	3	4
DIST. DE MAJES	1 393	133	153	103	70	-	109	212	248	163	90	10	102
DIST. DE SIBAYO	10	-	-	-	4	6	-	-	-	-	-	-	-
DIST. DE TAPAY	25	-	9	8	8	-	-	-	-	-	-	-	-
DIST. DE TUTI	36	-	-	15	21	-	-	-	-	-	-	-	-
DIST. DE YANQUE	87	-	-	-	40	47	-	-	-	-	-	-	-
PROV. DE CONDESUYOS	215	2	14	49	61	54	-	-	-	-	-	35	-
DIST. DE ANDARAY	11	-	-	3	5	3	-	-	-	-	-	-	-
DIST. DE CAYARANI	90	-	-	-	40	50	-	-	-	-	-	-	-
DIST. DE CHICHAS	13	-	1	8	3	1	-	-	-	-	-	-	-
DIST. DE CHUQUIBAMBA	22	-	6	12	4	-	-	-	-	-	-	-	-
DIST. DE IRAY	5	2	3	-	-	-	-	-	-	-	-	-	-
DIST. DE RIO GRANDE	35	-	-	-	-	-	-	-	-	-	-	35	-

sigue...

continúa Cuadro N° 20

REGIÓN/PROVINCIA/ DISTRITO	TOTAL	Intenciones de Siembra											
		2012					2013						
		AGO	SET	OCT	NOV	DIC	ENE	FEB	MAR	ABR	MAY	JUN	JUL
DIST. DE SALAMANCA	14	-	2	10	2	-	-	-	-	-	-	-	-
DIST. DE YANAQUIHUA	25	-	2	16	7	-	-	-	-	-	-	-	-
PROV. DE ISLAY	2 415	-	-	-	-	-	-	-	-	-	683	1 702	30
DIST. DE COCACHACRA	1 510	-	-	-	-	-	-	-	-	-	500	1 010	-
DIST. DE DEAN VALDIVIA	720	-	-	-	-	-	-	-	-	-	139	581	-
DIST. DE MEJIA	25	-	-	-	-	-	-	-	-	-	-	25	-
DIST. DE PUNTA DE BOMBON	160	-	-	-	-	-	-	-	-	-	44	86	30
PROV. DE LA UNION	147	-	3	54	82	8	-	-	-	-	-	-	-
DIST. DE ALCA	24	-	-	9	15	-	-	-	-	-	-	-	-
DIST. DE CHARCANA	12	-	-	4	8	-	-	-	-	-	-	-	-
DIST. DE COTAHUASI	14	-	-	7	7	-	-	-	-	-	-	-	-
DIST. DE HUAYNACOTAS	19	-	-	2	11	6	-	-	-	-	-	-	-
DIST. DE PAMPAMARCA	21	-	-	9	12	-	-	-	-	-	-	-	-
DIST. DE PUYCA	12	-	-	2	8	2	-	-	-	-	-	-	-
DIST. DE QUECHUALLA	6	-	3	3	-	-	-	-	-	-	-	-	-
DIST. DE SAYLA	5	-	-	3	2	-	-	-	-	-	-	-	-
DIST. DE TAURIA	4	-	-	1	3	-	-	-	-	-	-	-	-
DIST. DE TOMEPAMPA	17	-	-	7	10	-	-	-	-	-	-	-	-
DIST. DE TORO	13	-	-	7	6	-	-	-	-	-	-	-	-
REGION AYACUCHO	21 668	1 036	2 364	7 649	7 936	2 032	64	-	8	16	56	226	281
PROV. DE CANGALLO	3 261	54	162	831	1 822	390	2	-	-	-	-	-	-
DIST. DE CANGALLO	941	-	20	400	496	25	-	-	-	-	-	-	-
DIST. DE CHUSCHI	507	-	12	25	293	177	-	-	-	-	-	-	-
DIST. DE LOS MOROCHUCOS	1 391	42	126	314	787	122	-	-	-	-	-	-	-
DIST. DE MARIA PARADO DE BELLIDO	114	2	4	40	48	18	2	-	-	-	-	-	-
DIST. DE PARAS	128	-	-	41	68	19	-	-	-	-	-	-	-
DIST. DE TOTOS	180	10	-	11	130	29	-	-	-	-	-	-	-
PROV. DE HUAMANGA	9 501	763	1 197	3 849	3 181	299	-	-	-	-	1	59	152
DIST. DE ACOCRO	2 790	139	406	1 370	875	-	-	-	-	-	-	-	-
DIST. DE ACOS VINCHOS	380	-	38	258	84	-	-	-	-	-	-	-	-
DIST. DE AYACUCHO	93	2	-	8	48	31	-	-	-	-	-	2	2
DIST. DE CARMEN ALTO	320	78	60	48	16	-	-	-	-	-	-	49	69
DIST. DE CHIARA	2 853	257	570	1 169	857	-	-	-	-	-	-	-	-
DIST. DE JESUS NAZARENO	4	-	-	-	-	-	-	-	-	-	-	2	2
DIST. DE OCROS	495	30	36	155	229	20	-	-	-	-	1	6	18
DIST. DE PACAYCASA	34	2	-	4	8	16	-	-	-	-	-	-	4
DIST. DE QUINUA	155	-	21	63	56	15	-	-	-	-	-	-	-
DIST. DE SAN JOSE DE TICLLAS	97	6	-	11	46	30	-	-	-	-	-	-	4
DIST. DE SAN JUAN BAUTISTA	8	-	-	3	5	-	-	-	-	-	-	-	-
DIST. DE SANTIAGO DE PISCHA	66	-	-	-	37	23	-	-	-	-	-	-	6
DIST. DE SOCOS	550	13	66	163	176	132	-	-	-	-	-	-	-
DIST. DE TAMBILLO	561	236	-	190	88	-	-	-	-	-	-	-	47
DIST. DE VINCHOS	1 095	-	-	407	656	32	-	-	-	-	-	-	-
PROV. DE HUANCA SANCOS	268	-	-	-	79	156	31	-	-	-	-	2	-
DIST. DE CARAPO	69	-	-	-	14	42	11	-	-	-	-	2	-
DIST. DE SACSAMARCA	54	-	-	-	10	44	-	-	-	-	-	-	-
DIST. DE SANCOS	84	-	-	-	40	32	12	-	-	-	-	-	-
DIST. DE SANTIAGO DE LUCANAMARCA	61	-	-	-	15	38	8	-	-	-	-	-	-
PROV. DE HUANTA	1 597	158	452	663	195	34	-	-	-	-	17	43	35
DIST. DE AYAHUANCO	383	51	223	98	11	-	-	-	-	-	-	-	-
DIST. DE HUAMANGUILLA	74	-	-	8	35	31	-	-	-	-	-	-	-
DIST. DE HUANTA	905	106	203	436	76	-	-	-	-	-	14	38	32
DIST. DE IGUAIN	26	-	-	7	5	3	-	-	-	-	3	5	3
DIST. DE LURICOCHA	58	1	-	21	36	-	-	-	-	-	-	-	-
DIST. DE SANTILLANA	151	-	26	93	32	-	-	-	-	-	-	-	-
PROV. DE LA MAR	2 144	10	298	1 045	551	95	3	-	-	7	28	53	54
DIST. DE ANCO	557	-	95	391	51	-	-	-	-	-	-	20	-
DIST. DE CHILCAS	130	-	-	38	92	-	-	-	-	-	-	-	-

sigue...

continúa Cuadro N° 20

REGIÓN/PROVINCIA/ DISTRITO	TOTAL	Intenciones de Siembra											
		2012					2013						
		AGO	SET	OCT	NOV	DIC	ENE	FEB	MAR	ABR	MAY	JUN	JUL
DIST. DE CHUNGUI	335	-	33	171	105	-	-	-	-	-	-	-	26
DIST. DE LUIS CARRANZA	121	-	16	34	21	-	-	-	-	7	28	15	-
DIST. DE SAN MIGUEL	295	-	47	79	78	73	3	-	-	-	-	15	-
DIST. DE TAMBO	706	10	107	332	204	22	-	-	-	-	-	3	28
PROV. DE LUCANAS	1 362	39	129	410	505	207	10	-	3	9	6	26	18
DIST. DE AUCARA	145	-	4	12	83	41	5	-	-	-	-	-	-
DIST. DE CABANA	52	5	-	-	36	11	-	-	-	-	-	-	-
DIST. DE CARMEN SALCEDO	42	-	-	-	29	13	-	-	-	-	-	-	-
DIST. DE CHAVIÑA	218	14	27	40	81	30	-	-	-	-	-	13	13
DIST. DE CHIPAO	84	5	-	-	43	36	-	-	-	-	-	-	-
DIST. DE HUAC-HUAS	60	-	-	15	22	6	-	-	3	2	-	7	5
DIST. DE LARAMATE	43	-	13	22	8	-	-	-	-	-	-	-	-
DIST. DE LEONCIO PRADO	41	-	5	21	15	-	-	-	-	-	-	-	-
DIST. DE LLAUTA	30	-	7	12	-	-	-	-	-	2	3	6	-
DIST. DE LUCANAS	61	-	-	27	20	14	-	-	-	-	-	-	-
DIST. DE OCAÑA	44	6	7	19	12	-	-	-	-	-	-	-	-
DIST. DE OTOCA	33	-	16	17	-	-	-	-	-	-	-	-	-
DIST. DE PUQUIO	147	4	17	69	33	19	5	-	-	-	-	-	-
DIST. DE SAISA	21	-	-	9	12	-	-	-	-	-	-	-	-
DIST. DE SAN CRISTOBAL	17	-	4	9	4	-	-	-	-	-	-	-	-
DIST. DE SAN JUAN	55	-	-	28	20	7	-	-	-	-	-	-	-
DIST. DE SAN PEDRO	103	5	-	50	32	16	-	-	-	-	-	-	-
DIST. DE SAN PEDRO DE PALCO	29	-	16	13	-	-	-	-	-	-	-	-	-
DIST. DE SANCOS	76	-	13	27	28	-	-	-	-	5	3	-	-
DIST. DE SANTA ANA DE HUAYCAHUACHO	23	-	-	3	6	14	-	-	-	-	-	-	-
DIST. DE SANTA LUCIA	38	-	-	17	21	-	-	-	-	-	-	-	-
PROV. DE PARINACOCNAS	713	-	32	217	307	93	-	-	-	-	4	42	18
DIST. DE CHUMPI	150	-	10	55	48	10	-	-	-	-	4	12	11
DIST. DE CORACORA	261	-	22	70	98	41	-	-	-	-	-	30	-
DIST. DE CORONEL CASTAÑEDA	34	-	-	18	16	-	-	-	-	-	-	-	-
DIST. DE PACAPAUZA	78	-	-	18	55	-	-	-	-	-	-	-	5
DIST. DE PULLO	48	-	-	4	24	20	-	-	-	-	-	-	-
DIST. DE PUYUSCA	34	-	-	-	12	22	-	-	-	-	-	-	-
DIST. DE SAN FRANCISCO DE RAVACAYCO	41	-	-	14	25	-	-	-	-	-	-	-	2
DIST. DE UPAHUACHO	67	-	-	38	29	-	-	-	-	-	-	-	-
PROV. DE PAUCAR DEL SARA SARA	221	9	63	112	27	-	-	-	5	-	-	1	4
DIST. DE COLTA	27	-	8	14	5	-	-	-	-	-	-	-	-
DIST. DE CORCULLA	16	-	2	12	2	-	-	-	-	-	-	-	-
DIST. DE LAMPA	35	4	12	13	4	-	-	-	2	-	-	-	-
DIST. DE MARCABAMBA	27	-	9	15	3	-	-	-	-	-	-	-	-
DIST. DE OYOLO	28	-	4	21	3	-	-	-	-	-	-	-	-
DIST. DE PARARCA	18	-	8	8	2	-	-	-	-	-	-	-	-
DIST. DE PAUSA	38	5	13	11	1	-	-	-	3	-	-	1	4
DIST. DE SAN JAVIER DE ALPABAMBA	20	-	3	11	6	-	-	-	-	-	-	-	-
DIST. DE SAN JOSE DE USHUA	5	-	-	4	1	-	-	-	-	-	-	-	-
DIST. DE SARA SARA	7	-	4	3	-	-	-	-	-	-	-	-	-
PROV. DE SUCRE	395	3	10	45	231	96	10	-	-	-	-	-	-
DIST. DE BELEN	8	-	-	-	5	3	-	-	-	-	-	-	-
DIST. DE CHALCOS	16	-	-	-	9	7	-	-	-	-	-	-	-
DIST. DE CHILCAYOC	10	-	-	5	5	-	-	-	-	-	-	-	-
DIST. DE HUACAÑA	12	-	-	-	8	4	-	-	-	-	-	-	-
DIST. DE MORCOLLA	26	-	-	-	17	9	-	-	-	-	-	-	-
DIST. DE PAICO	26	-	-	-	17	6	3	-	-	-	-	-	-
DIST. DE QUEROBAMBA	123	-	-	21	69	33	-	-	-	-	-	-	-
DIST. DE SAN PEDRO DE LARCAY	52	-	-	-	31	18	3	-	-	-	-	-	-
DIST. DE SAN SALVADOR DE QUIJE	40	-	10	19	11	-	-	-	-	-	-	-	-

sigue...

continúa Cuadro N° 20

REGIÓN/PROVINCIA/ DISTRITO	TOTAL	Intenciones de Siembra											
		2012					2013						
		AGO	SET	OCT	NOV	DIC	ENE	FEB	MAR	ABR	MAY	JUN	JUL
DIST. DE SANTIAGO DE PAUCARAY	40	-	-	-	28	10	2	-	-	-	-	-	-
DIST. DE SORAS	42	3	-	-	31	6	2	-	-	-	-	-	-
PROV. DE VICTOR FAJARDO	1 131	-	9	119	451	544	8	-	-	-	-	-	-
DIST. DE ALCAMENCA	121	-	-	23	61	37	-	-	-	-	-	-	-
DIST. DE APONGO	21	-	-	-	16	5	-	-	-	-	-	-	-
DIST. DE ASQUIPATA	23	-	-	-	16	7	-	-	-	-	-	-	-
DIST. DE CANARIA	58	-	-	5	37	16	-	-	-	-	-	-	-
DIST. DE CAYARA	38	-	-	-	15	23	-	-	-	-	-	-	-
DIST. DE COLCA	30	-	-	-	13	17	-	-	-	-	-	-	-
DIST. DE HUAMANQUIQUIA	134	-	9	34	56	35	-	-	-	-	-	-	-
DIST. DE HUANCAPÍ	50	-	-	3	26	21	-	-	-	-	-	-	-
DIST. DE HUANCARAYLLA	54	-	-	16	25	13	-	-	-	-	-	-	-
DIST. DE HUAYA	35	-	-	-	13	22	-	-	-	-	-	-	-
DIST. DE SARHUA	72	-	-	-	11	53	8	-	-	-	-	-	-
DIST. DE VILCANCHOS	495	-	-	38	162	295	-	-	-	-	-	-	-
PROV. DE VILCAS HUAMAN	1 075	-	12	358	587	118	-	-	-	-	-	-	-
DIST. DE ACCOMARCA	32	-	-	-	22	10	-	-	-	-	-	-	-
DIST. DE CARHUANCA	26	-	-	4	16	6	-	-	-	-	-	-	-
DIST. DE CONCEPCION	195	-	-	77	118	-	-	-	-	-	-	-	-
DIST. DE HUAMBALPA	118	-	-	50	55	13	-	-	-	-	-	-	-
DIST. DE INDEPENDENCIA	43	-	-	-	31	12	-	-	-	-	-	-	-
DIST. DE SAURAMA	59	-	-	17	31	11	-	-	-	-	-	-	-
DIST. DE VILCAS HUAMAN	320	-	12	120	176	12	-	-	-	-	-	-	-
DIST. DE VISCHONGO	282	-	-	90	138	54	-	-	-	-	-	-	-
REGION CAJAMARCA	31 058	2 732	3 658	4 715	3 537	1 785	920	656	1 426	2 074	2 564	4 304	2 687
PROV. DE CAJABAMBA	1 518	146	335	267	60	-	-	-	30	158	283	204	35
DIST. DE CACHACHI	174	21	56	16	-	-	-	-	-	6	36	39	-
DIST. DE CAJABAMBA	785	60	160	160	60	-	-	-	-	30	135	145	35
DIST. DE CONDEBAMBA	255	8	20	25	-	-	-	-	30	100	72	-	-
DIST. DE SITACOCHA	304	57	99	66	-	-	-	-	-	22	40	20	-
PROV. DE CAJAMARCA	4 458	411	554	1 046	724	350	25	-	60	109	282	457	440
DIST. DE ASUNCION	183	124	-	-	-	-	-	-	-	-	-	59	-
DIST. DE CAJAMARCA	378	16	44	147	107	10	-	-	-	-	-	31	23
DIST. DE CHETILLA	240	-	5	35	35	25	25	-	-	-	20	65	30
DIST. DE COSPAN	280	35	25	-	-	-	-	-	-	-	-	-	220
DIST. DE ENCAÑADA	1 330	-	50	335	472	315	-	-	-	-	93	65	-
DIST. DE JESUS	460	-	100	138	17	-	-	-	60	85	60	-	-
DIST. DE LLACANORA	120	-	-	33	35	-	-	-	-	-	26	26	-
DIST. DE LOS BAÑOS DEL INCA	190	-	6	70	58	-	-	-	-	-	13	43	-
DIST. DE MAGDALENA	180	-	60	120	-	-	-	-	-	-	-	-	-
DIST. DE MATARA	240	91	52	-	-	-	-	-	-	10	3	70	14
DIST. DE NAMORA	715	145	212	168	-	-	-	-	-	14	67	68	41
DIST. DE SAN JUAN	142	-	-	-	-	-	-	-	-	-	-	30	112
PROV. DE CELENDIN	4 254	991	175	119	170	-	-	-	-	68	237	1 488	1 006
DIST. DE CELENDIN	538	109	82	-	-	-	-	-	-	22	19	187	119
DIST. DE CHUMUCH	346	206	-	-	-	-	-	-	-	-	-	92	48
DIST. DE CORTEGANA	350	211	-	-	-	-	-	-	-	-	-	58	81
DIST. DE HUASMIN	602	128	-	-	-	-	-	-	-	28	25	252	169
DIST. DE JORGE CHAVEZ	11	3	2	-	-	-	-	-	-	-	-	3	3
DIST. DE JOSE GALVEZ	147	8	-	-	-	-	-	-	-	7	19	81	32
DIST. DE LA LIBERTAD DE PALLAN	324	196	-	-	-	-	-	-	-	-	-	104	24
DIST. DE MIGUEL IGLESIAS	398	79	62	-	-	-	-	-	-	-	-	144	113
DIST. DE OXAMARCA	528	-	-	119	170	-	-	-	-	-	82	122	35
DIST. DE SOROCHUCO	432	42	29	-	-	-	-	-	-	11	11	164	175
DIST. DE SUCRE	552	-	-	-	-	-	-	-	-	-	77	273	202
DIST. DE UTCO	26	9	-	-	-	-	-	-	-	-	4	8	5

sigue...

continúa Cuadro N° 20

REGIÓN/PROVINCIA/ DISTRITO	TOTAL	Intenciones de Siembra											
		2012					2013						
		AGO	SET	OCT	NOV	DIC	ENE	FEB	MAR	ABR	MAY	JUN	JUL
PROV. DE CHOTA	6 049	76	855	1 074	614	331	294	287	775	802	473	377	91
DIST. DE ANGUIA	245	-	120	65	-	-	-	-	35	15	10	-	-
DIST. DE CHADIN	158	-	12	14	-	-	-	-	61	14	12	32	13
DIST. DE CHALAMARCA	487	-	45	33	29	-	-	-	200	41	38	79	22
DIST. DE CHIGUIRIP	1 055	-	240	348	117	10	15	35	35	120	100	25	10
DIST. DE CHIMBAN	53	-	-	13	12	11	-	-	-	8	6	3	-
DIST. DE CHOROPAMPA	119	-	12	14	2	-	-	-	44	8	5	31	3
DIST. DE CHOTA	590	24	57	79	77	68	62	57	32	34	40	39	21
DIST. DE COCHABAMBA	53	-	-	9	20	14	8	2	-	-	-	-	-
DIST. DE CONCHAN	330	-	54	91	36	-	8	-	65	59	12	5	-
DIST. DE HUAMBOS	278	10	38	85	65	10	15	-	20	30	5	-	-
DIST. DE LAJAS	445	19	47	64	63	46	45	44	38	33	31	8	7
DIST. DE LLAMA	190	3	6	24	56	45	35	19	2	-	-	-	-
DIST. DE MIRACOSTA	168	-	-	-	10	22	28	31	23	29	25	-	-
DIST. DE PACCHA	93	-	8	10	-	-	-	-	37	9	8	16	5
DIST. DE PION	66	-	-	9	11	10	9	5	6	9	7	-	-
DIST. DE QUEROCOTO	386	20	44	52	60	60	11	22	35	27	27	28	-
DIST. DE SAN JUAN DE LICUPIS	135	-	-	-	10	13	19	22	22	23	18	8	-
DIST. DE TACABAMBA	1 128	-	172	164	42	5	28	37	110	335	122	103	10
DIST. DE TOCMOCHE	70	-	-	-	4	17	11	13	10	8	7	-	-
PROV. DE CONTUMAZA	110	-	-	-	15	66	2	-	-	10	9	8	-
DIST. DE CONTUMAZA	22	-	-	-	-	15	-	-	-	-	2	5	-
DIST. DE CUPISNIQUE	60	-	-	-	15	30	-	-	-	10	5	-	-
DIST. DE GUZMANGO	17	-	-	-	-	17	-	-	-	-	-	-	-
DIST. DE SAN BENITO	4	-	-	-	-	2	2	-	-	-	-	-	-
DIST. DE SANTA CRUZ DE TOLEDO	4	-	-	-	-	2	-	-	-	-	2	-	-
DIST. DE TANTARICA	3	-	-	-	-	-	-	-	-	-	-	3	-
PROV. DE CUTERVO	6 398	415	986	1 371	1 265	575	197	92	244	337	470	318	128
DIST. DE CALLAYUC	14	-	-	-	-	-	-	-	-	-	4	10	-
DIST. DE CUTERVO	5 951	400	960	1 308	1 212	548	184	84	203	286	411	262	93
DIST. DE LA RAMADA	30	-	4	8	8	3	2	-	2	3	-	-	-
DIST. DE PIMPINGOS	43	-	-	8	9	10	8	6	2	-	-	-	-
DIST. DE QUEROCOTILLO	75	-	-	21	21	10	-	-	2	10	11	-	-
DIST. DE SAN ANDRES DE CUTERVO	24	-	-	-	-	-	-	-	-	-	2	6	16
DIST. DE SAN LUIS DE LUCMA	40	-	6	9	7	4	3	2	2	4	3	-	-
DIST. DE SANTA CRUZ	22	-	-	-	-	-	-	-	-	5	10	7	-
DIST. DE SANTO TOMAS	28	-	-	-	-	-	-	-	-	-	4	9	15
DIST. DE SOCOTA	155	15	16	17	8	-	-	-	33	29	21	16	-
DIST. DE STO. DOMINGO DE LA CAPILLA	16	-	-	-	-	-	-	-	-	-	4	8	4
PROV. DE HUALGAYOC	1 763	83	134	241	207	128	117	88	71	46	101	389	158
DIST. DE BAMBAMARCA	1 186	30	76	204	192	104	103	74	60	35	85	156	67
DIST. DE CHUGUR	288	5	5	3	1	2	5	7	3	7	7	197	46
DIST. DE HUALGAYOC	289	48	53	34	14	22	9	7	8	4	9	36	45
PROV. DE JAEN	333	-	-	48	92	66	2	-	-	25	43	29	28
DIST. DE CHONTALI	24	-	-	-	-	-	-	-	-	-	-	2	22
DIST. DE COLASAY	19	-	-	-	-	-	-	-	-	3	8	7	1
DIST. DE HUABAL	26	-	-	-	-	-	-	-	-	-	10	12	4
DIST. DE JAEN	33	-	-	4	-	8	-	-	-	13	8	-	-
DIST. DE LAS PIRIAS	15	-	-	-	-	-	-	-	-	-	10	5	-
DIST. DE POMAHUACA	21	-	-	1	9	9	2	-	-	-	-	-	-
DIST. DE SALLIQUE	110	-	-	30	50	30	-	-	-	-	-	-	-
DIST. DE SAN FELIPE	30	-	-	7	15	8	-	-	-	-	-	-	-
DIST. DE SAN JOSE DEL ALTO	15	-	-	-	-	-	-	-	-	9	6	-	-
DIST. DE SANTA ROSA	40	-	-	6	18	11	-	-	-	-	1	3	1
PROV. DE SAN IGNACIO	19	-	7	4	-	-	-	-	2	3	3	-	-
DIST. DE CHIRINOS	8	-	-	-	-	-	-	-	2	3	3	-	-
DIST. DE TABACONAS	11	-	7	4	-	-	-	-	-	-	-	-	-

sigue...

continúa Cuadro N° 20

REGIÓN/PROVINCIA/ DISTRITO	TOTAL	Intenciones de Siembra											
		2012					2013						
		AGO	SET	OCT	NOV	DIC	ENE	FEB	MAR	ABR	MAY	JUN	JUL
PROV. DE SAN MARCOS	2 049	218	62	33	-	-	-	-	16	270	391	562	497
DIST. DE CHANCAY	19	-	8	3	-	-	-	-	7	-	1	-	-
DIST. DE EDUARDO VILLANUEVA	7	-	-	-	-	-	-	-	-	4	3	-	-
DIST. DE GREGORIO PITA	420	67	-	-	-	-	-	-	9	-	-	148	196
DIST. DE ICHOCAN	10	1	5	-	-	-	-	-	-	-	-	-	4
DIST. DE JOSE MANUEL QUIROZ	190	-	-	-	-	-	-	-	-	23	82	80	5
DIST. DE JOSE SABOGAL	1 033	106	35	23	-	-	-	-	-	80	172	325	292
DIST. DE PEDRO GALVEZ	370	44	14	7	-	-	-	-	-	163	133	9	-
PROV. DE SAN MIGUEL	1 771	21	95	171	228	191	32	15	15	123	221	405	254
DIST. DE BOLIVAR	30	-	5	15	-	-	-	-	-	-	-	5	5
DIST. DE CALQUIS	197	12	23	34	29	45	-	-	-	-	-	29	25
DIST. DE CATILLUC	140	-	-	-	15	15	20	-	-	-	-	40	50
DIST. DE EL PRADO	350	-	-	35	51	23	-	-	-	68	105	68	-
DIST. DE LLAPA	165	-	-	-	39	55	-	-	-	9	40	15	7
DIST. DE NIEPOS	98	-	67	31	-	-	-	-	-	-	-	-	-
DIST. DE SAN GREGORIO	43	-	-	-	-	-	-	-	-	-	28	15	-
DIST. DE SAN MIGUEL	179	9	-	16	17	-	7	-	-	-	6	62	62
DIST. DE SAN SILVESTRE DE COCHAN	225	-	-	10	50	15	-	-	-	-	-	90	60
DIST. DE TONGOD	135	-	-	-	-	10	5	15	15	-	-	45	45
DIST. DE UNION AGUA BLANCA	209	-	-	30	27	28	-	-	-	46	42	36	-
PROV. DE SAN PABLO	363	48	30	78	80	12	-	-	-	-	9	56	50
DIST. DE SAN BERNARDINO	24	-	-	-	8	12	-	-	-	-	-	4	-
DIST. DE SAN LUIS	7	-	-	-	-	-	-	-	-	-	3	4	-
DIST. DE SAN PABLO	141	-	-	49	72	-	-	-	-	-	6	10	4
DIST. DE TUMBADEN	191	48	30	29	-	-	-	-	-	-	-	38	46
PROV. DE SANTA CRUZ	1 973	323	425	263	82	66	251	174	213	123	42	11	-
DIST. DE ANDABAMBA	144	64	24	14	-	-	-	-	22	12	8	-	-
DIST. DE CATACHE	171	-	32	27	20	23	12	15	15	10	13	4	-
DIST. DE CHANCAYBAÑOS	102	-	26	26	-	-	26	24	-	-	-	-	-
DIST. DE LA ESPERANZA	170	-	68	33	-	-	35	26	8	-	-	-	-
DIST. DE NINABAMBA	175	70	32	15	-	-	-	-	36	22	-	-	-
DIST. DE PULAN	202	6	38	26	29	23	22	21	22	15	-	-	-
DIST. DE SANTA CRUZ	428	15	92	73	19	20	100	49	33	17	5	5	-
DIST. DE SAUCEPAMPA	215	24	51	21	-	-	56	39	15	7	-	2	-
DIST. DE UTICYACU	166	70	28	14	4	-	-	-	28	18	4	-	-
DIST. DE YAUYUCAN	200	74	34	14	10	-	-	-	34	22	12	-	-
REGION CUSCO	35 195	2 033	6 363	13 172	11 359	1 226	-	-	8	6	236	359	433
PROV. DE ACOMAYO	1 541	7	151	720	582	81	-	-	-	-	-	-	-
DIST. DE ACOMAYO	190	2	3	77	80	28	-	-	-	-	-	-	-
DIST. DE ACOPIA	103	-	-	23	70	10	-	-	-	-	-	-	-
DIST. DE ACOS	182	-	38	84	60	-	-	-	-	-	-	-	-
DIST. DE MOSOC LLACTA	126	-	-	15	88	23	-	-	-	-	-	-	-
DIST. DE POMACANCHI	383	5	10	278	90	-	-	-	-	-	-	-	-
DIST. DE RONDOCAN	330	-	100	168	62	-	-	-	-	-	-	-	-
DIST. DE SANGARARA	227	-	-	75	132	20	-	-	-	-	-	-	-
PROV. DE ANTA	3 762	384	370	1 560	1 000	45	-	-	-	-	145	157	101
DIST. DE ANCAHUASI	365	-	-	213	152	-	-	-	-	-	-	-	-
DIST. DE ANTA	1 260	78	-	580	490	25	-	-	-	-	-	-	87
DIST. DE CACHIMAYO	128	11	-	69	34	-	-	-	-	-	-	-	14
DIST. DE CHINCHAYPUJIO	253	70	60	123	-	-	-	-	-	-	-	-	-
DIST. DE HUAROCONDO	490	-	275	201	14	-	-	-	-	-	-	-	-
DIST. DE LIMATAMBO	844	60	5	234	310	20	-	-	-	-	95	120	-
DIST. DE MOLLEPATA	87	-	-	-	-	-	-	-	-	-	50	37	-
DIST. DE PUCYURA	115	50	30	35	-	-	-	-	-	-	-	-	-
DIST. DE ZURITE	220	115	-	105	-	-	-	-	-	-	-	-	-
PROV. DE CALCA	2 159	271	773	740	305	55	-	-	-	-	-	-	15
DIST. DE CALCA	510	-	40	220	180	55	-	-	-	-	-	-	15
DIST. DE COYA	235	11	116	97	11	-	-	-	-	-	-	-	-

sigue...

continúa Cuadro N° 20

REGIÓN/PROVINCIA/ DISTRITO	TOTAL	Intenciones de Siembra											
		2012					2013						
		AGO	SET	OCT	NOV	DIC	ENE	FEB	MAR	ABR	MAY	JUN	JUL
DIST. DE LAMAY	250	5	110	88	47	-	-	-	-	-	-	-	-
DIST. DE LARES	450	110	165	155	20	-	-	-	-	-	-	-	-
DIST. DE PISAC	271	45	135	82	9	-	-	-	-	-	-	-	-
DIST. DE SAN SALVADOR	249	75	135	39	-	-	-	-	-	-	-	-	-
DIST. DE TARAY	194	25	72	59	38	-	-	-	-	-	-	-	-
PROV. DE CANAS	1 869	-	-	642	977	250	-	-	-	-	-	-	-
DIST. DE CHECCA	202	-	-	90	112	-	-	-	-	-	-	-	-
DIST. DE KUNTURKANKI	290	-	-	100	190	-	-	-	-	-	-	-	-
DIST. DE LANGUI	215	-	-	80	135	-	-	-	-	-	-	-	-
DIST. DE LAYO	230	-	-	90	140	-	-	-	-	-	-	-	-
DIST. DE PAMPAMARCA	205	-	-	55	70	80	-	-	-	-	-	-	-
DIST. DE QUEHUE	215	-	-	105	110	-	-	-	-	-	-	-	-
DIST. DE TUPAC AMARU	177	-	-	57	90	30	-	-	-	-	-	-	-
DIST. DE YANAOCA	335	-	-	65	130	140	-	-	-	-	-	-	-
PROV. DE CANCHIS	1 897	66	-	590	1 065	176	-	-	-	-	-	-	-
DIST. DE CHECACUPE	130	-	-	24	92	14	-	-	-	-	-	-	-
DIST. DE COMBAPATA	205	9	-	45	115	36	-	-	-	-	-	-	-
DIST. DE MARANGANI	305	22	-	186	97	-	-	-	-	-	-	-	-
DIST. DE PITUMARCA	289	-	-	74	209	6	-	-	-	-	-	-	-
DIST. DE SAN PABLO	196	-	-	59	137	-	-	-	-	-	-	-	-
DIST. DE SAN PEDRO	60	-	-	23	37	-	-	-	-	-	-	-	-
DIST. DE SICUANI	625	35	-	143	327	120	-	-	-	-	-	-	-
DIST. DE TINTA	87	-	-	36	51	-	-	-	-	-	-	-	-
PROV. DE CHUMBIVILCAS	2 724	28	62	846	1 559	229	-	-	-	-	-	-	-
DIST. DE CAPACMARCA	145	7	14	44	64	16	-	-	-	-	-	-	-
DIST. DE CHAMACA	310	-	5	70	205	30	-	-	-	-	-	-	-
DIST. DE COLQUEMARCA	425	10	25	110	235	45	-	-	-	-	-	-	-
DIST. DE LIVITACA	315	1	-	79	210	25	-	-	-	-	-	-	-
DIST. DE LLUSCO	128	3	5	27	85	8	-	-	-	-	-	-	-
DIST. DE QUIÑOTA	160	1	3	36	110	10	-	-	-	-	-	-	-
DIST. DE SANTO TOMAS	811	5	10	415	331	50	-	-	-	-	-	-	-
DIST. DE VELILLE	430	1	-	65	319	45	-	-	-	-	-	-	-
PROV. DE CUSCO	891	29	395	459	8	-	-	-	-	-	-	-	-
DIST. DE CCORCA	227	-	160	67	-	-	-	-	-	-	-	-	-
DIST. DE CUSCO	114	6	9	99	-	-	-	-	-	-	-	-	-
DIST. DE POROY	80	-	60	20	-	-	-	-	-	-	-	-	-
DIST. DE SAN JERONIMO	128	9	20	95	4	-	-	-	-	-	-	-	-
DIST. DE SAN SEBASTIAN	134	9	11	110	4	-	-	-	-	-	-	-	-
DIST. DE SANTIAGO	196	-	128	68	-	-	-	-	-	-	-	-	-
DIST. DE SAYLLA	12	5	7	-	-	-	-	-	-	-	-	-	-
PROV. DE ESPINAR	5 330	161	1 706	2 120	1 343	-	-	-	-	-	-	-	-
DIST. DE ALTO PICHIGUA	330	56	127	105	42	-	-	-	-	-	-	-	-
DIST. DE COPORAQUE	1 817	-	572	690	555	-	-	-	-	-	-	-	-
DIST. DE ESPINAR	1 212	-	415	527	270	-	-	-	-	-	-	-	-
DIST. DE OCORURO	300	-	81	145	74	-	-	-	-	-	-	-	-
DIST. DE PALLPATA	704	-	193	304	207	-	-	-	-	-	-	-	-
DIST. DE PICHIGUA	694	-	198	301	195	-	-	-	-	-	-	-	-
DIST. DE SUYCKUTAMBO	273	105	120	48	-	-	-	-	-	-	-	-	-
PROV. DE LA CONVENCION	313	159	99	-	-	-	-	-	2	21	27	5	-
DIST. DE HUAYOPATA	33	13	12	-	-	-	-	-	-	5	3	-	-
DIST. DE OCOBAMBA	12	8	4	-	-	-	-	-	-	-	-	-	-
DIST. DE SANTA TERESA	117	50	45	-	-	-	-	-	-	3	14	5	-
DIST. DE VILCABAMBA	151	88	38	-	-	-	-	-	2	13	10	-	-
PROV. DE PARURO	2 423	331	36	838	1 208	10	-	-	-	-	-	-	-
DIST. DE ACCHA	231	16	-	-	215	-	-	-	-	-	-	-	-
DIST. DE CCAPI	267	1	2	121	143	-	-	-	-	-	-	-	-
DIST. DE COLCHA	103	2	-	-	96	5	-	-	-	-	-	-	-
DIST. DE HUANOQUITE	627	252	21	147	207	-	-	-	-	-	-	-	-

sigue...

continúa Cuadro N° 20

REGIÓN/PROVINCIA/ DISTRITO	TOTAL	Intenciones de Siembra											
		2012					2013						
		AGO	SET	OCT	NOV	DIC	ENE	FEB	MAR	ABR	MAY	JUN	JUL
DIST. DE OMACHA	377	-	-	175	202	-	-	-	-	-	-	-	-
DIST. DE PACCARITAMBO	278	13	13	111	141	-	-	-	-	-	-	-	-
DIST. DE PARURO	233	16	-	122	90	5	-	-	-	-	-	-	-
DIST. DE PILLPINTO	48	8	-	-	40	-	-	-	-	-	-	-	-
DIST. DE YAURISQUE	259	23	-	162	74	-	-	-	-	-	-	-	-
PROV. DE PAUCARTAMBO	3 870	147	970	1 407	943	30	-	-	-	-	-	141	232
DIST. DE CAICAY	413	-	82	170	131	30	-	-	-	-	-	-	-
DIST. DE CHALLABAMBA	783	97	150	200	90	-	-	-	-	-	-	89	157
DIST. DE COLQUEPATA	915	-	239	362	314	-	-	-	-	-	-	-	-
DIST. DE HUANCARANI	483	-	109	255	119	-	-	-	-	-	-	-	-
DIST. DE PAUCARTAMBO	1 276	50	390	420	289	-	-	-	-	-	-	52	75
PROV. DE QUISPICANCHI	4 873	385	1 469	1 851	891	147	-	-	-	-	66	-	64
DIST. DE ANDAHUAYLILLAS	211	18	49	99	28	17	-	-	-	-	-	-	-
DIST. DE CCHARHUAYO	376	32	101	151	92	-	-	-	-	-	-	-	-
DIST. DE CCATCA	452	20	130	171	131	-	-	-	-	-	-	-	-
DIST. DE CUSIPATA	318	67	56	31	110	54	-	-	-	-	-	-	-
DIST. DE HUARO	269	25	107	127	10	-	-	-	-	-	-	-	-
DIST. DE LUCRE	135	7	18	14	58	38	-	-	-	-	-	-	-
DIST. DE MARCAPATA	487	-	231	126	-	-	-	-	-	-	66	-	64
DIST. DE OCONGATE	1 459	125	608	636	90	-	-	-	-	-	-	-	-
DIST. DE OROPESA	165	20	30	59	56	-	-	-	-	-	-	-	-
DIST. DE QUIQUIJANA	515	37	76	214	150	38	-	-	-	-	-	-	-
DIST. DE URCOS	486	34	63	223	166	-	-	-	-	-	-	-	-
PROV. DE URUBAMBA	3 543	65	332	1 399	1 478	203	-	-	8	4	4	34	16
DIST. DE CHINCHERO	2 175	65	242	1 059	654	155	-	-	-	-	-	-	-
DIST. DE HUAYLLABAMBA	111	-	-	35	49	14	-	-	-	-	-	8	5
DIST. DE MACHUPICCHU	21	-	-	13	8	-	-	-	-	-	-	-	-
DIST. DE MARAS	826	-	-	174	652	-	-	-	-	-	-	-	-
DIST. DE OLLANTAYTAMBO	211	-	90	70	23	-	-	-	8	4	4	12	-
DIST. DE URUBAMBA	149	-	-	30	65	34	-	-	-	-	-	9	11
DIST. DE YUCAY	50	-	-	18	27	-	-	-	-	-	-	5	-
REGION HUANCAVELICA	21 373	966	2 274	7 623	6 744	954	7	37	227	599	868	663	411
PROV. DE ACOBAMBA	3 214	18	26	1 640	1 326	204	-	-	-	-	-	-	-
DIST. DE ACOBAMBA	513	-	-	50	362	101	-	-	-	-	-	-	-
DIST. DE ANDABAMBA	147	7	26	96	18	-	-	-	-	-	-	-	-
DIST. DE ANTA	299	-	-	142	157	-	-	-	-	-	-	-	-
DIST. DE CAJA	78	-	-	-	49	29	-	-	-	-	-	-	-
DIST. DE MARCAS	57	-	-	-	44	13	-	-	-	-	-	-	-
DIST. DE PAUCARA	1 450	11	-	1 106	319	14	-	-	-	-	-	-	-
DIST. DE POMACOCCHA	115	-	-	-	91	24	-	-	-	-	-	-	-
DIST. DE ROSARIO	555	-	-	246	286	23	-	-	-	-	-	-	-
PROV. DE ANGARAES	1 993	20	346	693	679	196	7	-	-	-	-	35	17
DIST. DE ANCHONGA	522	-	260	262	-	-	-	-	-	-	-	-	-
DIST. DE CALLANMARCA	10	-	-	3	7	-	-	-	-	-	-	-	-
DIST. DE CCOCHACCASA	90	-	18	46	26	-	-	-	-	-	-	-	-
DIST. DE CHINCHO	49	-	-	-	9	6	-	-	-	-	-	25	9
DIST. DE CONGALLA	170	-	10	76	70	14	-	-	-	-	-	-	-
DIST. DE HUANCA-HUANCA	60	-	-	8	32	20	-	-	-	-	-	-	-
DIST. DE HUAYLLAY GRANDE	70	3	-	19	22	20	-	-	-	-	-	-	6
DIST. DE JULCAMARCA	70	-	-	40	27	3	-	-	-	-	-	-	-
DIST. DE LIRCAY	672	5	20	116	402	122	7	-	-	-	-	-	-
DIST. DE SAN ANTONIO DE ANTAPARCO	67	-	10	40	15	2	-	-	-	-	-	-	-
DIST. DE SANTO TOMAS DE PATA	101	12	20	28	27	2	-	-	-	-	-	10	2
DIST. DE SECCLLA	112	-	8	55	42	7	-	-	-	-	-	-	-
PROV. DE CASTROVIRREYNA	624	14	70	272	205	30	-	-	8	5	10	2	8
DIST. DE ARMA	53	-	-	22	25	6	-	-	-	-	-	-	-
DIST. DE AURAHUA	90	2	21	40	20	-	-	-	-	5	-	-	2
DIST. DE CAPILLAS	44	-	-	15	15	14	-	-	-	-	-	-	-

sigue...

continúa Cuadro N° 20

REGIÓN/PROVINCIA/ DISTRITO	TOTAL	Intenciones de Siembra											
		2012					2013						
		AGO	SET	OCT	NOV	DIC	ENE	FEB	MAR	ABR	MAY	JUN	JUL
DIST. DE CASTROVIRREYNA	49	-	-	15	21	10	-	-	-	-	3	-	-
DIST. DE CHUPAMARCA	77	12	14	34	12	-	-	-	-	-	-	2	3
DIST. DE COCAS	36	-	-	24	12	-	-	-	-	-	-	-	-
DIST. DE HUACHOS	49	-	-	26	23	-	-	-	-	-	-	-	-
DIST. DE HUAMATAMBO	31	-	15	10	-	-	-	-	6	-	-	-	-
DIST. DE MOLLEPAMPA	35	-	10	15	10	-	-	-	-	-	-	-	-
DIST. DE SAN JUAN	30	-	-	15	15	-	-	-	-	-	-	-	-
DIST. DE SANTA ANA	35	-	-	14	21	-	-	-	-	-	-	-	-
DIST. DE TANTARA	47	-	-	19	16	-	-	-	2	-	7	-	3
DIST. DE TICRAPO	48	-	10	23	15	-	-	-	-	-	-	-	-
PROV. DE CHURCAMP	2 232	68	244	891	480	36	-	7	58	167	191	82	8
DIST. DE ANCO	249	-	14	108	33	-	-	-	27	38	19	7	3
DIST. DE CHINCHIHUASI	160	-	43	50	-	-	-	-	-	28	39	-	-
DIST. DE CHURCAMP	224	-	-	102	91	12	-	-	-	-	10	9	-
DIST. DE COSME	248	-	6	87	46	-	-	7	31	32	30	9	-
DIST. DE EL CARMEN	254	-	15	116	77	-	-	-	-	13	18	10	5
DIST. DE LA MERCED	30	-	-	-	20	10	-	-	-	-	-	-	-
DIST. DE LOCROJA	272	-	-	118	144	-	-	-	-	-	10	-	-
DIST. DE PACHAMARCA	194	-	67	103	-	-	-	-	-	11	13	-	-
DIST. DE PAUCARBAMBA	504	68	99	178	15	-	-	-	-	45	52	47	-
DIST. DE SAN MIGUEL DE MAYOCC	17	-	-	2	12	3	-	-	-	-	-	-	-
DIST. DE SAN PEDRO DE CORIS	80	-	-	27	42	11	-	-	-	-	-	-	-
PROV. DE HUANCAMELICA	4 133	10	88	1 566	2 207	262	-	-	-	-	-	-	-
DIST. DE ACOBAMBILLA	78	-	-	-	72	6	-	-	-	-	-	-	-
DIST. DE ACORIA	1 098	-	-	535	563	-	-	-	-	-	-	-	-
DIST. DE ASCENCION	47	-	-	42	5	-	-	-	-	-	-	-	-
DIST. DE CONAYCA	81	-	8	37	36	-	-	-	-	-	-	-	-
DIST. DE CUENCA	122	-	12	60	50	-	-	-	-	-	-	-	-
DIST. DE HUACHOCOLPA	104	-	-	17	79	8	-	-	-	-	-	-	-
DIST. DE HUANCAMELICA	266	-	-	183	83	-	-	-	-	-	-	-	-
DIST. DE HUANDO	399	10	25	160	155	49	-	-	-	-	-	-	-
DIST. DE HUAYLLAHUARA	135	-	-	60	75	-	-	-	-	-	-	-	-
DIST. DE IZCUCHACA	44	-	6	18	20	-	-	-	-	-	-	-	-
DIST. DE LARIA	76	-	-	14	34	28	-	-	-	-	-	-	-
DIST. DE MANTA	63	-	-	-	63	-	-	-	-	-	-	-	-
DIST. DE MARISCAL CACERES	36	-	12	14	10	-	-	-	-	-	-	-	-
DIST. DE MOYA	94	-	15	31	48	-	-	-	-	-	-	-	-
DIST. DE NUEVO OCCORO	71	-	-	19	26	26	-	-	-	-	-	-	-
DIST. DE PALCA	109	-	-	16	55	38	-	-	-	-	-	-	-
DIST. DE PILCHACA	46	-	-	23	23	-	-	-	-	-	-	-	-
DIST. DE VILCA	94	-	-	17	60	17	-	-	-	-	-	-	-
DIST. DE YAULI	1 170	-	10	320	750	90	-	-	-	-	-	-	-
PROV. DE HUAYTARA	706	64	95	226	248	57	-	-	8	8	-	-	-
DIST. DE AYAVI	42	-	12	18	12	-	-	-	-	-	-	-	-
DIST. DE CORDOVA	63	2	9	17	21	14	-	-	-	-	-	-	-
DIST. DE HUAYACUNDO ARMA	12	-	-	4	8	-	-	-	-	-	-	-	-
DIST. DE HUAYTARA	27	2	-	7	15	-	-	-	1	2	-	-	-
DIST. DE LARAMARCA	39	-	-	10	23	6	-	-	-	-	-	-	-
DIST. DE OCOYO	54	-	-	19	24	11	-	-	-	-	-	-	-
DIST. DE PILPICHACA	18	-	-	4	8	6	-	-	-	-	-	-	-
DIST. DE QUERCO	40	-	-	2	25	13	-	-	-	-	-	-	-
DIST. DE QUITO-ARMA	32	-	5	17	10	-	-	-	-	-	-	-	-
DIST. DE SAN ANTONIO DE CUSICANCHA	45	-	2	21	22	-	-	-	-	-	-	-	-
DIST. DE SAN FRANCISCO DE SANGAYAICO	19	-	3	9	7	-	-	-	-	-	-	-	-
DIST. DE SAN ISIDRO	97	-	2	37	52	6	-	-	-	-	-	-	-
DIST. DE SANTIAGO DE CHOCORVOS	88	34	25	16	-	-	-	-	7	6	-	-	-
DIST. DE SANTIAGO DE QUIRAHUARA	26	-	-	12	13	1	-	-	-	-	-	-	-
DIST. DE SANTO DOMINGO DE CAPILLAS	48	13	20	15	-	-	-	-	-	-	-	-	-
DIST. DE TAMBO	56	13	17	18	8	-	-	-	-	-	-	-	-

sigue...

continúa Cuadro N° 20

REGIÓN/PROVINCIA/ DISTRITO	TOTAL	Intenciones de Siembra											
		2012					2013						
		AGO	SET	OCT	NOV	DIC	ENE	FEB	MAR	ABR	MAY	JUN	JUL
PROV. DE TAYACAJA	8 471	772	1 405	2 335	1 599	169	-	30	153	419	667	544	378
DIST. DE ACOSTAMBO	460	7	15	131	286	21	-	-	-	-	-	-	-
DIST. DE ACRAQUIA	494	-	102	260	118	-	-	-	-	-	3	11	-
DIST. DE AHUAYCHA	511	6	115	207	106	33	-	-	-	-	6	19	19
DIST. DE COLCABAMBA	1 902	374	324	236	74	-	-	-	52	92	194	244	312
DIST. DE DANIEL HERNANDEZ	1 052	30	105	476	303	-	-	-	-	-	-	118	20
DIST. DE HUACHOCOLPA	76	-	-	-	27	17	-	-	-	13	19	-	-
DIST. DE HUARIBAMBA	723	47	90	122	84	52	-	30	60	74	79	66	19
DIST. DE ÑAHUIMPUQUIO	280	-	6	83	183	8	-	-	-	-	-	-	-
DIST. DE PAMPAS	579	-	32	301	200	-	-	-	23	-	23	-	-
DIST. DE PAZOS	1 189	237	455	370	114	-	-	-	-	-	-	5	8
DIST. DE QUISHUAR	101	7	34	15	-	-	-	-	-	13	25	7	-
DIST. DE SALCABAMBA	398	39	70	38	-	-	-	-	-	57	142	52	-
DIST. DE SALCAHUASI	141	20	30	9	-	-	-	-	-	22	46	14	-
DIST. DE SAN MARCOS DE ROCCHAC	320	-	-	32	73	-	-	-	18	132	65	-	-
DIST. DE SURCUBAMBA	108	5	27	32	2	-	-	-	-	5	29	8	-
DIST. DE TINTAY PUNCU	137	-	-	23	29	38	-	-	-	11	36	-	-
REGION HUANUCO	36 142	3 811	5 221	6 098	2 085	1 089	608	538	682	1 817	3 988	5 751	4 454
PROV. DE AMBO	5 703	898	1 039	1 101	140	-	4	61	171	507	707	591	484
DIST. DE AMBO	1 066	120	223	210	43	-	-	-	24	123	192	96	35
DIST. DE CAYNA	675	122	84	54	6	-	4	16	32	57	80	122	98
DIST. DE COLPAS	230	53	45	12	2	-	-	8	6	15	16	42	31
DIST. DE CONCHAMARCA	702	64	130	152	25	-	-	20	35	62	82	75	57
DIST. DE HUACAR	787	168	147	127	14	-	-	15	60	103	71	41	41
DIST. DE SAN FRANCISCO	493	191	100	36	-	-	-	2	14	15	21	34	80
DIST. DE SAN RAFAEL	1 660	170	295	470	40	-	-	-	-	128	240	175	142
DIST. DE TOMAY KICHWA	90	10	15	40	10	-	-	-	-	4	5	6	-
PROV. DE DOS DE MAYO	2 434	574	920	351	-	-	-	25	-	-	16	154	394
DIST. DE CHUQUIS	325	98	121	26	-	-	-	-	-	-	4	24	52
DIST. DE LA UNION	135	29	43	55	-	-	-	-	-	-	-	2	6
DIST. DE MARIAS	545	143	182	17	-	-	-	25	-	-	5	58	115
DIST. DE PACHAS	450	107	151	66	-	-	-	-	-	-	3	33	90
DIST. DE QUIVILLA	85	26	25	-	-	-	-	-	-	-	2	14	18
DIST. DE RIPAN	294	34	143	73	-	-	-	-	-	-	-	-	44
DIST. DE SHUNQUI	145	44	53	21	-	-	-	-	-	-	-	4	23
DIST. DE SILLAPATA	222	38	102	45	-	-	-	-	-	-	-	16	21
DIST. DE YANAS	233	55	100	48	-	-	-	-	-	-	2	3	25
PROV. DE HUACAYBAMBA	327	37	9	-	-	-	-	-	7	32	21	97	124
DIST. DE CANCHABAMBA	49	-	-	-	-	-	-	-	-	-	3	22	24
DIST. DE COCHABAMBA	28	2	-	-	-	-	-	-	-	2	-	-	24
DIST. DE HUACAYBAMBA	119	35	9	-	-	-	-	-	7	15	10	1	42
DIST. DE PINRA	131	-	-	-	-	-	-	-	-	15	8	74	34
PROV. DE HUAMALIES	5 757	432	1 108	2 466	950	361	-	-	-	-	5	106	329
DIST. DE ARANCAY	92	26	10	-	-	-	-	-	-	-	5	22	29
DIST. DE CHAVIN DE PARIARCA	172	65	20	-	-	-	-	-	-	-	-	19	68
DIST. DE JACAS GRANDE	618	269	166	15	-	-	-	-	-	-	-	22	146
DIST. DE JIRCAN	65	16	11	6	-	-	-	-	-	-	-	11	21
DIST. DE LLATA	2 522	-	596	1 413	360	153	-	-	-	-	-	-	-
DIST. DE MIRAFLORES	317	-	42	145	88	42	-	-	-	-	-	-	-
DIST. DE PUNCHAO	630	-	78	310	184	58	-	-	-	-	-	-	-
DIST. DE PUÑOS	870	-	102	425	254	89	-	-	-	-	-	-	-
DIST. DE SINGA	278	-	48	147	64	19	-	-	-	-	-	-	-
DIST. DE TANTAMAYO	193	56	35	5	-	-	-	-	-	-	-	32	65
PROV. DE HUANUCO	9 927	529	741	1 364	772	353	171	175	322	909	1 540	2 002	1 049
DIST. DE AMARILIS	773	-	42	171	137	59	-	-	-	120	136	73	35
DIST. DE CHINCHAO	2 328	52	117	252	215	157	146	152	189	248	274	318	208
DIST. DE CHURUBAMBA	1 525	50	21	74	15	10	17	17	92	230	402	452	145
DIST. DE HUANUCO	257	-	-	60	80	40	5	-	-	15	32	18	7

sigue...

continúa Cuadro N° 20

REGIÓN/PROVINCIA/ DISTRITO	TOTAL	Intenciones de Siembra											
		2012					2013						
		AGO	SET	OCT	NOV	DIC	ENE	FEB	MAR	ABR	MAY	JUN	JUL
DIST. DE MARGOS	651	101	172	242	49	-	-	-	-	-	9	49	29
DIST. DE PILCOMARCA	186	-	22	62	32	25	-	-	-	6	16	15	8
DIST. DE QUISQUI	1 476	8	60	111	66	15	3	3	27	167	372	443	201
DIST. DE SAN FRANCISCO DE CAYRAN	182	-	-	17	56	40	-	-	7	15	17	20	10
DIST. DE SAN PEDRO DE CHAULAN	960	239	135	192	70	-	-	-	-	-	5	46	273
DIST. DE SANTA MARIA DEL VALLE	496	-	2	3	5	5	-	3	7	95	171	163	42
DIST. DE YACUS	763	50	125	157	40	-	-	-	-	-	37	312	42
DIST. DE YARUMAYO	330	29	45	23	7	2	-	-	-	13	69	93	49
PROV. DE LAURICOCHA	1 311	264	657	390	-	-	-	-	-	-	-	-	-
DIST. DE BAÑOS	82	17	39	26	-	-	-	-	-	-	-	-	-
DIST. DE JESUS	334	75	160	99	-	-	-	-	-	-	-	-	-
DIST. DE JIVIA	38	9	22	7	-	-	-	-	-	-	-	-	-
DIST. DE QUEROPALCA	30	-	15	15	-	-	-	-	-	-	-	-	-
DIST. DE RONDOS	520	100	280	140	-	-	-	-	-	-	-	-	-
DIST. DE SAN FRANCISCO DE ASIS	122	26	61	35	-	-	-	-	-	-	-	-	-
DIST. DE SAN MIGUEL DE CAURI	185	37	80	68	-	-	-	-	-	-	-	-	-
PROV. DE MARAÑON	414	21	130	69	-	-	-	-	-	2	16	57	119
DIST. DE CHOLON	45	6	-	-	-	-	-	-	-	2	11	15	11
DIST. DE HUACRACHUCO	308	13	130	69	-	-	-	-	-	-	5	13	78
DIST. DE SAN BUENAVENTURA	61	2	-	-	-	-	-	-	-	-	-	29	30
PROV. DE PACHITEA	8 765	500	343	255	218	375	433	277	182	367	1 683	2 530	1 602
DIST. DE CHAGLLA	1 501	13	-	-	-	-	24	94	35	-	346	702	287
DIST. DE MOLINO	1 766	121	94	106	116	132	75	-	-	115	234	415	358
DIST. DE PANAÑO	4 436	240	163	80	42	239	328	170	121	119	918	1 170	846
DIST. DE UMARI	1 062	126	86	69	60	4	6	13	26	133	185	243	111
PROV. DE YAROWILCA	1 504	556	274	102	5	-	-	-	-	-	-	214	353
DIST. DE APARICIO POMARES	313	119	45	8	-	-	-	-	-	-	-	69	72
DIST. DE CAHUAC	35	11	3	-	-	-	-	-	-	-	-	7	14
DIST. DE CHACABAMBA	56	27	15	6	-	-	-	-	-	-	-	3	5
DIST. DE CHAVINILLO	365	141	51	20	5	-	-	-	-	-	-	54	94
DIST. DE CHORAS	319	102	104	52	-	-	-	-	-	-	-	21	40
DIST. DE JACAS CHICO	129	57	24	11	-	-	-	-	-	-	-	10	27
DIST. DE OBAS	220	74	22	-	-	-	-	-	-	-	-	44	80
DIST. DE PAMPAMARCA	67	25	10	5	-	-	-	-	-	-	-	6	21
REGION ICA	2 470	9	11	27	42	19	7	4	55	1 027	1 269	-	-
PROV. DE CHINCHA	159	9	11	27	42	19	7	-	4	30	10	-	-
DIST. DE ALTO LARAN	21	-	-	-	-	-	-	-	-	15	6	-	-
DIST. DE CHAVIN	41	3	3	8	6	14	7	-	-	-	-	-	-
DIST. DE EL CARMEN	19	-	-	-	-	-	-	-	-	15	4	-	-
DIST. DE GROCIO PRADO	4	-	-	-	-	-	-	-	4	-	-	-	-
DIST. DE SAN JUAN DE YANAC	32	-	4	8	17	3	-	-	-	-	-	-	-
DIST. DE SAN PEDRO DE HUACARPANA	42	6	4	11	19	2	-	-	-	-	-	-	-
PROV. DE ICA	1 237	-	-	-	-	-	-	-	-	426	811	-	-
DIST. DE LA TINGUIÑA	370	-	-	-	-	-	-	-	-	145	225	-	-
DIST. DE LOS AQUIJES	15	-	-	-	-	-	-	-	-	-	15	-	-
DIST. DE PACHACUTEC	12	-	-	-	-	-	-	-	-	12	-	-	-
DIST. DE PARCONA	15	-	-	-	-	-	-	-	-	-	15	-	-
DIST. DE SALAS	10	-	-	-	-	-	-	-	-	10	-	-	-
DIST. DE SAN JOSE DE LOS MOLINOS	575	-	-	-	-	-	-	-	-	137	438	-	-
DIST. DE SAN JUAN BAUTISTA	45	-	-	-	-	-	-	-	-	30	15	-	-
DIST. DE SANTIAGO	165	-	-	-	-	-	-	-	-	70	95	-	-
DIST. DE SUBTANJALLA	18	-	-	-	-	-	-	-	-	10	8	-	-
DIST. DE TATE	12	-	-	-	-	-	-	-	-	12	-	-	-
PROV. DE NAZCA	816	-	-	-	-	-	-	-	51	443	322	-	-
DIST. DE EL INGENIO	85	-	-	-	-	-	-	-	24	40	21	-	-
DIST. DE NAZCA	507	-	-	-	-	-	-	-	27	312	168	-	-
DIST. DE VISTA ALEGRE	224	-	-	-	-	-	-	-	-	91	133	-	-

sigue...

continúa Cuadro N° 20

REGIÓN/PROVINCIA/ DISTRITO	TOTAL	Intenciones de Siembra											
		2012					2013						
		AGO	SET	OCT	NOV	DIC	ENE	FEB	MAR	ABR	MAY	JUN	JUL
PROV. DE PALPA	184	-	-	-	-	-	-	4	-	112	68	-	-
DIST. DE LLIPATA	9	-	-	-	-	-	-	-	-	5	4	-	-
DIST. DE PALPA	51	-	-	-	-	-	-	-	-	29	22	-	-
DIST. DE RIO GRANDE	118	-	-	-	-	-	-	-	-	76	42	-	-
DIST. DE SANTA CRUZ	2	-	-	-	-	-	-	-	-	2	-	-	-
DIST. DE TIBILLO	4	-	-	-	-	-	-	4	-	-	-	-	-
PROV. DE PISCO	74	-	-	-	-	-	-	-	-	16	58	-	-
DIST. DE HUMAY	52	-	-	-	-	-	-	-	-	8	44	-	-
DIST. DE INDEPENDENCIA	22	-	-	-	-	-	-	-	-	8	14	-	-
REGION JUNIN	23 773	2 780	3 939	6 952	4 505	882	54	8	140	372	811	1 548	1 782
PROV. DE CHUPACA	891	134	156	219	222	146	14	-	-	-	-	-	-
DIST. DE AHUAC	117	15	19	25	24	34	-	-	-	-	-	-	-
DIST. DE CHONGOS BAJO	75	10	12	15	15	23	-	-	-	-	-	-	-
DIST. DE CHUPACA	170	20	36	41	47	26	-	-	-	-	-	-	-
DIST. DE HUACHAC	285	71	62	55	49	34	14	-	-	-	-	-	-
DIST. DE HUAMANCACA CHICO	51	4	6	10	25	6	-	-	-	-	-	-	-
DIST. DE SAN JUAN DE ISCOS	70	8	13	14	26	9	-	-	-	-	-	-	-
DIST. DE SAN JUAN DE JARPA	36	-	-	13	20	3	-	-	-	-	-	-	-
DIST. DE TRES DE DICIEMBRE	55	6	8	14	16	11	-	-	-	-	-	-	-
DIST. DE YANACANCHA	32	-	-	32	-	-	-	-	-	-	-	-	-
PROV. DE CONCEPCION	3 994	647	611	470	350	119	11	-	85	182	297	548	674
DIST. DE ACO	115	-	-	60	48	7	-	-	-	-	-	-	-
DIST. DE ANDAMARCA	425	77	70	-	-	-	-	-	-	50	76	76	76
DIST. DE CHAMBARA	57	-	2	27	18	9	1	-	-	-	-	-	-
DIST. DE COCHAS	770	62	21	6	6	-	-	-	45	35	25	220	350
DIST. DE COMAS	870	202	183	-	-	-	-	-	23	78	117	129	138
DIST. DE CONCEPCION	99	10	50	33	6	-	-	-	-	-	-	-	-
DIST. DE HEROINAS TOLEDO	151	17	93	33	-	-	-	-	-	-	-	-	8
DIST. DE MANZANARES	57	15	5	-	30	7	-	-	-	-	-	-	-
DIST. DE MARISCAL CASTILLA	440	60	40	-	-	-	-	-	17	19	79	123	102
DIST. DE MATAHUASI	480	155	86	173	36	20	10	-	-	-	-	-	-
DIST. DE MITO	50	9	15	14	12	-	-	-	-	-	-	-	-
DIST. DE NUEVE DE JULIO	45	11	22	8	4	-	-	-	-	-	-	-	-
DIST. DE ORCOTUNA	315	24	14	76	141	60	-	-	-	-	-	-	-
DIST. DE SAN JOSE DE QUERO	55	-	-	15	34	6	-	-	-	-	-	-	-
DIST. DE SANTA ROSA DE OCOPA	65	5	10	25	15	10	-	-	-	-	-	-	-
PROV. DE HUANCAYO	2 529	135	233	1 262	575	157	13	-	-	42	53	45	14
DIST. DE CARHUACALLANGA	26	-	-	9	17	-	-	-	-	-	-	-	-
DIST. DE CHACAPAMPA	67	-	-	67	-	-	-	-	-	-	-	-	-
DIST. DE CHICCHE	48	-	-	48	-	-	-	-	-	-	-	-	-
DIST. DE CHILCA	25	-	-	-	16	9	-	-	-	-	-	-	-
DIST. DE CHONGOS ALTO	39	-	-	39	-	-	-	-	-	-	-	-	-
DIST. DE CHUPURO	49	-	-	49	-	-	-	-	-	-	-	-	-
DIST. DE COLCA	98	-	-	98	-	-	-	-	-	-	-	-	-
DIST. DE CULLHUAS	103	-	-	28	66	9	-	-	-	-	-	-	-
DIST. DE EL TAMBO	178	8	55	69	46	-	-	-	-	-	-	-	-
DIST. DE HUACRAPUQUIO	73	-	-	15	47	11	-	-	-	-	-	-	-
DIST. DE HUALHUAS	43	7	-	21	8	-	-	-	-	-	-	7	-
DIST. DE HUANCAN	16	-	-	9	7	-	-	-	-	-	-	-	-
DIST. DE HUANCAYO	51	-	5	12	28	6	-	-	-	-	-	-	-
DIST. DE HUASICANCHA	38	-	-	38	-	-	-	-	-	-	-	-	-
DIST. DE HUAYUCACHI	57	-	-	26	31	-	-	-	-	-	-	-	-
DIST. DE INGENIO	120	5	25	82	5	3	-	-	-	-	-	-	-
DIST. DE PARIAHUANCA	340	-	-	170	-	59	-	-	-	40	45	26	-
DIST. DE PILCOMAYO	62	13	18	17	14	-	-	-	-	-	-	-	-
DIST. DE PUCARA	237	-	-	130	107	-	-	-	-	-	-	-	-
DIST. DE QUICHUAY	52	4	27	17	2	-	-	-	-	-	-	-	2
DIST. DE QUILCAS	46	-	2	36	8	-	-	-	-	-	-	-	-

sigue...

continúa Cuadro N° 20

REGIÓN/PROVINCIA/ DISTRITO	TOTAL	Intenciones de Siembra											
		2012					2013						
		AGO	SET	OCT	NOV	DIC	ENE	FEB	MAR	ABR	MAY	JUN	JUL
DIST. DE SAN AGUSTIN	61	-	-	61	-	-	-	-	-	-	-	-	-
DIST. DE SAN JERONIMO DE TUNAN	24	-	-	24	-	-	-	-	-	-	-	-	-
DIST. DE SANTO DOMINGO DE ACOBAMBA	75	15	14	12	-	-	-	-	2	8	12	12	-
DIST. DE SAÑO	42	-	6	29	7	-	-	-	-	-	-	-	-
DIST. DE SAPALLANGA	143	-	-	50	84	9	-	-	-	-	-	-	-
DIST. DE SICAYA	375	83	81	81	70	47	13	-	-	-	-	-	-
DIST. DE VIQUES	41	-	-	25	12	4	-	-	-	-	-	-	-
PROV. DE JAUJA	5 154	113	298	2 344	1 959	332	16	-	-	3	1	65	23
DIST. DE ACOLLA	1 143	-	-	421	575	134	13	-	-	-	-	-	-
DIST. DE APATA	322	23	98	105	83	13	-	-	-	-	-	-	-
DIST. DE ATAURA	36	5	9	12	10	-	-	-	-	-	-	-	-
DIST. DE CANCHAYLLO	10	-	-	7	3	-	-	-	-	-	-	-	-
DIST. DE CURICACA	26	-	-	5	21	-	-	-	-	-	-	-	-
DIST. DE EL MANTARO	88	7	12	40	18	11	-	-	-	-	-	-	-
DIST. DE HUAMALI	73	5	14	26	28	-	-	-	-	-	-	-	-
DIST. DE HUARIPAMPA	34	8	5	12	9	-	-	-	-	-	-	-	-
DIST. DE HUERTAS	110	-	21	66	18	5	-	-	-	-	-	-	-
DIST. DE JANJAILLO	100	-	2	63	33	2	-	-	-	-	-	-	-
DIST. DE JAUJA	47	-	-	11	23	13	-	-	-	-	-	-	-
DIST. DE JULCAN	10	-	-	8	2	-	-	-	-	-	-	-	-
DIST. DE LEONOR ORDOÑEZ	71	9	-	41	21	-	-	-	-	-	-	-	-
DIST. DE LLOCLLAPAMPA	16	-	-	4	12	-	-	-	-	-	-	-	-
DIST. DE MARCO	233	-	-	113	101	19	-	-	-	-	-	-	-
DIST. DE MASMA	50	-	2	19	29	-	-	-	-	-	-	-	-
DIST. DE MASMA CHICCHE	177	-	29	87	42	19	-	-	-	-	-	-	-
DIST. DE MOLINOS	144	10	8	44	2	-	-	-	-	-	65	15	-
DIST. DE MUQUI	27	4	4	10	6	-	-	-	-	-	-	-	3
DIST. DE MUQUIYAUYO	37	9	13	8	7	-	-	-	-	-	-	-	-
DIST. DE PACA	91	-	23	42	26	-	-	-	-	-	-	-	-
DIST. DE PACCHA	322	-	4	121	185	12	-	-	-	-	-	-	-
DIST. DE PANCAN	56	1	5	10	34	6	-	-	-	-	-	-	-
DIST. DE PARCO	63	-	-	35	26	2	-	-	-	-	-	-	-
DIST. DE POMACANCHA	411	-	-	285	91	35	-	-	-	-	-	-	-
DIST. DE RICRAN	140	-	12	41	72	11	-	-	-	3	1	-	-
DIST. DE SAN LORENZO	125	19	25	39	32	10	-	-	-	-	-	-	-
DIST. DE SAN PEDRO DE CHUNAN	25	-	2	7	14	2	-	-	-	-	-	-	-
DIST. DE SAUSA	12	5	-	3	2	-	-	-	-	-	-	-	2
DIST. DE SINCOS	546	4	3	344	192	-	-	-	-	-	-	-	3
DIST. DE TUNAN MARCA	155	-	-	83	46	23	3	-	-	-	-	-	-
DIST. DE YAULI	74	4	7	17	41	5	-	-	-	-	-	-	-
DIST. DE YAUYOS	380	-	-	215	155	10	-	-	-	-	-	-	-
PROV. DE JUNIN	3 002	248	1 218	853	527	-	-	-	13	15	112	16	-
DIST. DE CARHUAMAYO	33	-	-	14	19	-	-	-	-	-	-	-	-
DIST. DE JUNIN	57	-	-	26	31	-	-	-	-	-	-	-	-
DIST. DE ONDORES	20	-	-	9	11	-	-	-	-	-	-	-	-
DIST. DE ULCUMAYO	2 892	248	1 218	804	466	-	-	-	13	15	112	16	-
PROV. DE SATIPO	260	55	35	28	5	-	-	-	7	15	20	45	50
DIST. DE PAMPA HERMOSA	260	55	35	28	5	-	-	-	7	15	20	45	50
PROV. DE TARMA	7 860	1 448	1 360	1 733	855	128	-	8	35	115	328	829	1 021
DIST. DE ACOBAMBA	388	-	20	214	132	8	-	-	-	3	2	2	7
DIST. DE HUARICOLCA	417	19	45	145	130	78	-	-	-	-	-	-	-
DIST. DE HUASAHUASI	3 940	1 136	682	486	97	10	-	-	35	60	175	520	739
DIST. DE LA UNION	85	-	-	46	30	-	-	-	-	-	4	5	-
DIST. DE PALCA	660	85	82	125	40	-	-	8	-	40	80	105	95
DIST. DE PALCAMAYO	500	10	95	210	165	20	-	-	-	-	-	-	-
DIST. DE SAN PEDRO DE CAJAS	743	107	225	210	128	12	-	-	-	-	-	29	32
DIST. DE TAPO	944	90	190	205	81	-	-	-	-	12	66	160	140
DIST. DE TARMA	183	1	21	92	52	-	-	-	-	-	1	8	8

sigue...

continúa Cuadro N° 20

REGIÓN/PROVINCIA/ DISTRITO	TOTAL	Intenciones de Siembra											
		2012					2013						
		AGO	SET	OCT	NOV	DIC	ENE	FEB	MAR	ABR	MAY	JUN	JUL
PROV. DE YAULI	83	-	28	43	12	-	-	-	-	-	-	-	-
DIST. DE CHACAPALPA	31	-	16	13	2	-	-	-	-	-	-	-	-
DIST. DE HUAY-HUAY	16	-	-	10	6	-	-	-	-	-	-	-	-
DIST. DE LA OROYA	19	-	7	12	-	-	-	-	-	-	-	-	-
DIST. DE PACCHA	3	-	3	-	-	-	-	-	-	-	-	-	-
DIST. DE SANTA ROSA DE SACCO	4	-	2	2	-	-	-	-	-	-	-	-	-
DIST. DE SUITUCANCHA	10	-	-	6	4	-	-	-	-	-	-	-	-
REGION LA LIBERTAD	24 666	2 078	2 665	5 480	4 898	1 539	52	13	124	815	2 397	3 372	1 233
PROV. DE BOLIVAR	1 688	239	264	273	177	146	-	-	-	76	128	247	138
DIST. DE BAMBAMARCA	273	32	40	46	32	24	-	-	-	24	34	28	13
DIST. DE BOLIVAR	367	43	56	68	41	40	-	-	-	-	-	76	43
DIST. DE CONDORMARCA	303	71	55	48	30	17	-	-	-	-	-	34	48
DIST. DE LONGOTEA	203	22	28	33	23	19	-	-	-	-	25	37	16
DIST. DE UCHUMARCA	372	47	53	55	42	38	-	-	-	40	55	42	-
DIST. DE UCUNCHA	170	24	32	23	9	8	-	-	-	12	14	30	18
PROV. DE GRAN CHIMU	331	3	-	16	59	51	-	-	-	5	77	111	9
DIST. DE CASCAS	38	3	-	10	5	-	-	-	-	-	-	20	-
DIST. DE LUCMA	133	-	-	-	26	37	-	-	-	-	33	37	-
DIST. DE MARMOT	17	-	-	6	-	-	-	-	-	5	6	-	-
DIST. DE SAYAPULLO	143	-	-	-	28	14	-	-	-	-	38	54	9
PROV. DE JULCAN	4 255	100	142	942	1 385	342	-	-	-	-	276	691	377
DIST. DE CALAMARCA	1 200	35	-	240	375	92	-	-	-	-	56	230	172
DIST. DE CARABAMBA	755	-	-	170	330	110	-	-	-	-	60	65	20
DIST. DE HUASO	900	-	-	200	305	50	-	-	-	-	75	190	80
DIST. DE JULCAN	1 400	65	142	332	375	90	-	-	-	-	85	206	105
PROV. DE OTUZCO	2 992	-	23	424	1 231	369	8	-	-	12	181	521	223
DIST. DE AGALLPAMPA	433	-	-	78	195	80	-	-	-	-	17	50	13
DIST. DE CHARAT	140	-	-	8	93	5	8	-	-	-	-	13	13
DIST. DE HUARANCHAL	120	-	16	8	15	7	-	-	-	-	2	15	57
DIST. DE LA CUESTA	35	-	-	2	3	2	-	-	-	-	7	17	4
DIST. DE MACHE	180	-	-	46	84	27	-	-	-	-	4	14	5
DIST. DE OTUZCO	507	-	-	82	240	81	-	-	-	-	22	65	17
DIST. DE PARANDAY	51	-	-	7	14	6	-	-	-	-	7	12	5
DIST. DE SALPO	320	-	-	78	146	54	-	-	-	-	9	25	8
DIST. DE SINSICAP	355	-	-	49	91	31	-	-	-	12	65	87	20
DIST. DE USQUIL	851	-	7	66	350	76	-	-	-	-	48	223	81
PROV. DE PATAZ	2 077	430	352	139	105	91	-	-	88	113	192	347	220
DIST. DE BULDIBUYO	163	18	19	14	11	5	-	-	10	17	16	35	18
DIST. DE CHILLIA	220	126	59	-	-	-	-	-	-	-	30	5	-
DIST. DE HUANCASPATA	334	20	33	37	25	31	-	-	32	43	40	44	29
DIST. DE HUAYLILLAS	102	-	22	-	-	-	-	-	-	-	-	27	53
DIST. DE HUAYO	92	49	31	-	-	-	-	-	-	-	10	2	-
DIST. DE PARCOY	122	70	39	-	-	-	-	-	-	-	13	-	-
DIST. DE PATAZ	68	24	31	-	-	-	-	-	-	-	13	-	-
DIST. DE PIAS	34	18	11	-	-	-	-	-	-	-	5	-	-
DIST. DE SANTIAGO DE CHALLAS	119	6	15	17	13	10	-	-	14	15	12	9	8
DIST. DE TAURIJA	65	9	11	17	15	13	-	-	-	-	-	-	-
DIST. DE TAYABAMBA	665	75	58	32	22	18	-	-	32	38	53	225	112
DIST. DE URPAY	93	15	23	22	19	14	-	-	-	-	-	-	-
PROV. DE SANCHEZ CARRION	7 665	972	1 589	2 239	852	379	36	12	34	406	654	428	64
DIST. DE CHUGAY	839	186	242	265	24	-	-	-	8	34	48	32	-
DIST. DE COCHORCO	342	150	103	53	-	-	-	-	8	28	-	-	-
DIST. DE CURGOS	727	42	139	230	48	29	15	-	-	50	97	77	-
DIST. DE HUAMACHUCO	2 572	204	456	703	364	224	21	12	8	97	237	191	55
DIST. DE MARCABAL	1 137	97	224	380	231	16	-	-	10	62	92	25	-
DIST. DE SANAGORAN	1 093	104	240	415	78	24	-	-	-	80	92	60	-
DIST. DE SARIN	718	81	120	164	105	86	-	-	-	35	75	43	9
DIST. DE SARTIMBAMBA	237	108	65	29	2	-	-	-	-	20	13	-	-

sigue...

continúa Cuadro N° 20

REGIÓN/PROVINCIA/ DISTRITO	TOTAL	Intenciones de Siembra											
		2012					2013						
		AGO	SET	OCT	NOV	DIC	ENE	FEB	MAR	ABR	MAY	JUN	JUL
PROV. DE SANTIAGO DE CHUCO	5 516	331	295	1 447	1 089	161	8	-	-	167	816	1 000	202
DIST. DE ANGASMARCA	225	-	-	27	88	20	-	-	-	-	10	52	28
DIST. DE CACHICADAN	920	120	70	195	48	-	-	-	-	28	130	283	46
DIST. DE MOLLEBAMBA	132	-	-	5	10	-	-	-	-	-	17	55	45
DIST. DE MOLLEPATA	167	-	-	-	-	-	-	-	-	-	35	80	52
DIST. DE QUIRUVILCA	866	19	84	138	128	69	8	-	-	-	205	184	31
DIST. DE SANTA CRUZ DE CHUCA	1 125	-	33	346	294	49	-	-	-	80	267	56	-
DIST. DE SANTIAGO DE CHUCO	1 737	-	-	692	521	23	-	-	-	59	152	290	-
DIST. DE SITABAMBA	344	192	108	44	-	-	-	-	-	-	-	-	-
PROV. DE TRUJILLO	10	3	-	-	-	-	-	1	2	3	1	-	-
DIST. DE HUANCHACO	2	-	-	-	-	-	-	-	1	1	-	-	-
DIST. DE LAREDO	8	3	-	-	-	-	-	1	1	2	1	-	-
PROV. DE VIRU	132	-	-	-	-	-	-	-	-	33	72	27	-
DIST. DE CHAO	119	-	-	-	-	-	-	-	-	28	66	25	-
DIST. DE VIRU	13	-	-	-	-	-	-	-	-	5	6	2	-
REGION LAMBAYEQUE	830	95	115	-	30	115	80	-	-	95	155	90	55
PROV. DE FERREÑAFE	830	95	115	-	30	115	80	-	-	95	155	90	55
DIST. DE CAÑARIS	410	-	-	-	30	115	80	-	-	-	40	90	55
DIST. DE INCAHUASI	420	95	115	-	-	-	-	-	-	95	115	-	-
REGION LIMA	10 058	685	620	803	539	110	9	2	77	728	1 864	2 775	1 846
PROV. DE BARRANCA	2 325	70	-	-	-	-	-	-	-	-	70	1 065	1 120
DIST. DE BARRANCA	1 605	50	-	-	-	-	-	-	-	-	50	765	740
DIST. DE PARAMONGA	20	-	-	-	-	-	-	-	-	-	-	-	20
DIST. DE PATIVILCA	330	-	-	-	-	-	-	-	-	-	20	110	200
DIST. DE SUPE	350	20	-	-	-	-	-	-	-	-	-	190	140
DIST. DE SUPE PUERTO	20	-	-	-	-	-	-	-	-	-	-	-	20
PROV. DE CAJATAMBO	604	-	-	217	311	70	-	-	3	3	-	-	-
DIST. DE CAJATAMBO	133	-	-	36	68	29	-	-	-	-	-	-	-
DIST. DE COPA	74	-	-	-	40	34	-	-	-	-	-	-	-
DIST. DE GORGOR	231	-	-	108	123	-	-	-	-	-	-	-	-
DIST. DE HUANCAPON	124	-	-	59	58	7	-	-	-	-	-	-	-
DIST. DE MANAS	42	-	-	14	22	-	-	-	3	3	-	-	-
PROV. DE CANTA	454	44	72	75	46	25	2	-	6	46	55	55	28
DIST. DE ARAHUAY	59	4	15	20	10	8	2	-	-	-	-	-	-
DIST. DE CANTA	104	15	23	24	10	-	-	-	-	-	3	15	14
DIST. DE HUAMANTANGA	45	16	14	8	2	1	-	-	-	-	-	-	4
DIST. DE HUAROS	26	5	10	7	1	-	-	-	-	-	-	-	3
DIST. DE LACHAQUI	68	-	3	14	23	16	-	-	-	-	4	5	3
DIST. DE SAN BUENAVENTURA	10	1	7	2	-	-	-	-	-	-	-	-	-
DIST. DE SANTA ROSA DE QUIVES	142	3	-	-	-	-	-	-	6	46	48	35	4
PROV. DE CAÑETE	1 103	10	-	-	-	-	-	-	68	274	357	264	130
DIST. DE CERRO AZUL	38	-	-	-	-	-	-	-	-	11	15	10	2
DIST. DE IMPERIAL	215	-	-	-	-	-	-	-	11	46	77	53	28
DIST. DE LUNAHUANA	5	-	-	-	-	-	-	-	-	-	-	2	3
DIST. DE MALA	44	5	-	-	-	-	-	-	8	19	12	-	-
DIST. DE NUEVO IMPERIAL	93	-	-	-	-	-	-	-	-	14	39	26	14
DIST. DE QUILMANA	257	5	-	-	-	-	-	-	8	58	87	64	35
DIST. DE SAN LUIS	245	-	-	-	-	-	-	-	30	70	52	65	28
DIST. DE SAN VICENTE DE CAÑETE	206	-	-	-	-	-	-	-	11	56	75	44	20
PROV. DE HUARAL	3 879	284	124	50	1	-	-	-	-	405	1 311	1 276	428
DIST. DE ATAVILLOS ALTO	36	18	13	5	-	-	-	-	-	-	-	-	-
DIST. DE ATAVILLOS BAJO	20	8	8	4	-	-	-	-	-	-	-	-	-
DIST. DE AUCALLAMA	1 340	85	25	15	-	-	-	-	-	145	326	560	184
DIST. DE CHANCAY	880	-	-	-	-	-	-	-	-	110	625	145	-
DIST. DE HUARAL	1 505	120	50	10	-	-	-	-	-	150	360	571	244
DIST. DE IHUARI	27	15	7	5	-	-	-	-	-	-	-	-	-
DIST. DE LAMPIAN	3	2	1	-	-	-	-	-	-	-	-	-	-
DIST. DE PACARAOS	17	8	3	6	-	-	-	-	-	-	-	-	-

sigue...

continúa Cuadro N° 20

REGIÓN/PROVINCIA/ DISTRITO	TOTAL	Intenciones de Siembra											
		2012					2013						
		AGO	SET	OCT	NOV	DIC	ENE	FEB	MAR	ABR	MAY	JUN	JUL
DIST. DE SAN MIGUEL DE ACOS	9	5	3	-	1	-	-	-	-	-	-	-	-
DIST. DE SANTA CRUZ DE ANDAMARCA	14	7	5	2	-	-	-	-	-	-	-	-	-
DIST. DE SUMBILCA	17	9	6	2	-	-	-	-	-	-	-	-	-
DIST. DE VEINTISIETE DE NOVIEMBRE	11	7	3	1	-	-	-	-	-	-	-	-	-
PROV. DE HUAROCHIRI	329	24	107	128	56	14	-	-	-	-	-	-	-
DIST. DE CALLAHUANCA	6	-	2	4	-	-	-	-	-	-	-	-	-
DIST. DE CARAMPOMA	15	-	6	9	-	-	-	-	-	-	-	-	-
DIST. DE CHICLA	25	5	10	10	-	-	-	-	-	-	-	-	-
DIST. DE CUENCA	5	-	-	-	3	2	-	-	-	-	-	-	-
DIST. DE HUACHUPAMPA	9	-	3	6	-	-	-	-	-	-	-	-	-
DIST. DE HUANZA	13	-	4	9	-	-	-	-	-	-	-	-	-
DIST. DE HUAROCHIRI	15	5	7	3	-	-	-	-	-	-	-	-	-
DIST. DE LAHUAYTAMBO	16	-	-	4	10	2	-	-	-	-	-	-	-
DIST. DE LANGA	18	-	-	3	10	5	-	-	-	-	-	-	-
DIST. DE LARAOS	3	-	1	2	-	-	-	-	-	-	-	-	-
DIST. DE MARIATANA	20	-	-	5	13	2	-	-	-	-	-	-	-
DIST. DE MATUCANA	20	-	10	10	-	-	-	-	-	-	-	-	-
DIST. DE SAN ANDRES DE TUPICOCHA	10	-	4	6	-	-	-	-	-	-	-	-	-
DIST. DE SAN ANTONIO	12	2	6	4	-	-	-	-	-	-	-	-	-
DIST. DE SAN BARTOLOME	5	-	2	3	-	-	-	-	-	-	-	-	-
DIST. DE SAN DAMIAN	20	-	10	10	-	-	-	-	-	-	-	-	-
DIST. DE SAN JUAN DE IRIS	7	-	3	4	-	-	-	-	-	-	-	-	-
DIST. DE SAN JUAN DE TANTARANCHE	6	2	3	1	-	-	-	-	-	-	-	-	-
DIST. DE SAN LORENZO DE QUINTI	13	3	7	3	-	-	-	-	-	-	-	-	-
DIST. DE SAN MATEO	30	-	11	12	7	-	-	-	-	-	-	-	-
DIST. DE SAN MATEO DE OTAO	12	-	4	8	-	-	-	-	-	-	-	-	-
DIST. DE SAN PEDRO DE CASTA	10	-	2	5	3	-	-	-	-	-	-	-	-
DIST. DE SAN PEDRO DE HUANCAYRE	10	2	2	5	1	-	-	-	-	-	-	-	-
DIST. DE SANGALLAYA	6	2	4	-	-	-	-	-	-	-	-	-	-
DIST. DE SANTIAGO DE ANCHUCAYA	10	3	6	1	-	-	-	-	-	-	-	-	-
DIST. DE SANTO DOMINGO DE LOS OLLEROS	13	-	-	1	9	3	-	-	-	-	-	-	-
PROV. DE HUAURA	550	97	111	60	13	-	-	-	-	-	64	105	100
DIST. DE AMBAR	83	19	28	23	13	-	-	-	-	-	-	-	-
DIST. DE CALETA DE CARQUIN	9	-	-	-	-	-	-	-	-	-	-	5	4
DIST. DE CHECRAS	22	4	9	9	-	-	-	-	-	-	-	-	-
DIST. DE HUACHO	3	-	-	-	-	-	-	-	-	-	-	1	2
DIST. DE HUALMAY	12	-	-	-	-	-	-	-	-	-	-	5	7
DIST. DE HUAURA	201	38	34	-	-	-	-	-	-	-	37	47	45
DIST. DE LEONCIO PRADO	20	5	8	7	-	-	-	-	-	-	-	-	-
DIST. DE PACCHO	18	3	8	7	-	-	-	-	-	-	-	-	-
DIST. DE SANTA LEONOR	19	5	9	5	-	-	-	-	-	-	-	-	-
DIST. DE SANTA MARIA	26	-	-	-	-	-	-	-	-	-	-	13	13
DIST. DE SAYAN	78	14	11	9	-	-	-	-	-	-	12	16	16
DIST. DE VEGUETA	59	9	4	-	-	-	-	-	-	-	15	18	13
PROV. DE OYON	381	82	115	120	64	-	-	-	-	-	-	-	-
DIST. DE ANDAJES	23	6	7	6	4	-	-	-	-	-	-	-	-
DIST. DE CAUJUL	56	11	16	18	11	-	-	-	-	-	-	-	-
DIST. DE COCHAMARCA	86	14	24	31	17	-	-	-	-	-	-	-	-
DIST. DE NAVAN	56	10	19	19	8	-	-	-	-	-	-	-	-
DIST. DE OYON	82	19	25	24	14	-	-	-	-	-	-	-	-
DIST. DE PACHANGARA	78	22	24	22	10	-	-	-	-	-	-	-	-
PROV. DE YAUYOS	433	74	91	153	48	1	7	2	-	-	7	10	40
DIST. DE AYAUCA	10	-	7	3	-	-	-	-	-	-	-	-	-
DIST. DE AYAVIRI	8	2	2	2	2	-	-	-	-	-	-	-	-
DIST. DE AZANGARO	32	5	8	15	-	-	-	-	-	-	-	4	-
DIST. DE CACRA	9	3	-	-	-	-	-	-	-	-	-	6	-
DIST. DE CARANIA	11	-	-	3	8	-	-	-	-	-	-	-	-
DIST. DE CATAHUASI	5	-	-	5	-	-	-	-	-	-	-	-	-

sigue...

continúa Cuadro N° 20

REGIÓN/PROVINCIA/ DISTRITO	TOTAL	Intenciones de Siembra											
		2012					2013						
		AGO	SET	OCT	NOV	DIC	ENE	FEB	MAR	ABR	MAY	JUN	JUL
DIST. DE CHOCOS	11	5	-	-	-	-	-	-	-	-	-	-	6
DIST. DE COCHAS	6	2	2	2	-	-	-	-	-	-	-	-	-
DIST. DE COLONIA	12	-	3	9	-	-	-	-	-	-	-	-	-
DIST. DE HONGOS	8	8	-	-	-	-	-	-	-	-	-	-	-
DIST. DE HUAMPARA	6	2	2	2	-	-	-	-	-	-	-	-	-
DIST. DE HUANCAYA	8	-	3	5	-	-	-	-	-	-	-	-	-
DIST. DE HUANGASCAR	10	6	-	-	-	-	-	-	-	-	-	-	4
DIST. DE HUANTAN	8	-	-	3	5	-	-	-	-	-	-	-	-
DIST. DE HUAÑEC	15	3	4	4	4	-	-	-	-	-	-	-	-
DIST. DE LARAOS	5	-	-	2	3	-	-	-	-	-	-	-	-
DIST. DE LINCHA	26	5	-	12	-	-	-	-	-	-	-	-	9
DIST. DE MADEAN	43	-	8	25	7	-	-	-	-	-	-	-	3
DIST. DE MIRAFLORES	5	-	-	5	-	-	-	-	-	-	-	-	-
DIST. DE OMAS	9	2	5	2	-	-	-	-	-	-	-	-	-
DIST. DE QUINCHES	22	6	6	6	4	-	-	-	-	-	-	-	-
DIST. DE QUINOCAY	6	2	2	2	-	-	-	-	-	-	-	-	-
DIST. DE SAN JOAQUIN	8	2	2	2	2	-	-	-	-	-	-	-	-
DIST. DE SAN PEDRO DE PILAS	11	1	8	2	-	-	-	-	-	-	-	-	-
DIST. DE TAURIPAMPA	20	2	6	2	-	1	7	2	-	-	-	-	-
DIST. DE TOMAS	6	-	3	3	-	-	-	-	-	-	-	-	-
DIST. DE TUPE	18	6	-	-	5	-	-	-	-	-	7	-	-
DIST. DE VIÑAC	82	12	20	32	-	-	-	-	-	-	-	-	18
DIST. DE VITIS	5	-	-	2	3	-	-	-	-	-	-	-	-
DIST. DE YAUYOS	8	-	-	3	5	-	-	-	-	-	-	-	-
REGION LIMA METROPOLITANA	314	5	2	4	-	-	-	1	-	20	110	120	52
PROV. DE LIMA	314	5	2	4	-	-	-	1	-	20	110	120	52
DIST. DE ATE	1	1	-	-	-	-	-	-	-	-	-	-	-
DIST. DE CARABAYLLO	273	-	-	-	-	-	-	-	-	20	97	104	52
DIST. DE CIENEGUILLA	3	-	-	-	-	-	-	-	-	-	1	2	-
DIST. DE COMAS	2	-	-	-	-	-	-	-	-	-	1	1	-
DIST. DE LA MOLINA	4	4	-	-	-	-	-	-	-	-	-	-	-
DIST. DE LURIGANCHO	10	-	2	4	-	-	-	1	-	-	1	2	-
DIST. DE LURIN	6	-	-	-	-	-	-	-	-	-	3	3	-
DIST. DE PACHACAMAC	13	-	-	-	-	-	-	-	-	-	5	8	-
DIST. DE SAN MARTIN DE PORRES	2	-	-	-	-	-	-	-	-	-	2	-	-
REGION MOQUEGUA	705	66	98	158	147	94	73	43	12	10	-	-	4
PROV. DE GENERAL SANCHEZ CERRO	446	15	56	143	122	72	32	6	-	-	-	-	-
DIST. DE CHOJATA	32	-	-	13	16	3	-	-	-	-	-	-	-
DIST. DE COALAQUE	45	-	-	5	12	28	-	-	-	-	-	-	-
DIST. DE ICHUÑA	43	-	-	28	14	1	-	-	-	-	-	-	-
DIST. DE LA CAPILLA	27	1	1	3	-	4	13	5	-	-	-	-	-
DIST. DE LLOQUE	21	4	12	5	-	-	-	-	-	-	-	-	-
DIST. DE MATALAQUE	28	-	-	-	14	14	-	-	-	-	-	-	-
DIST. DE OMATE	28	-	-	2	6	7	12	1	-	-	-	-	-
DIST. DE PUQUINA	66	2	24	33	-	-	7	-	-	-	-	-	-
DIST. DE QUINISTAQUILLAS	6	-	-	-	-	6	-	-	-	-	-	-	-
DIST. DE UBINAS	131	7	11	47	57	9	-	-	-	-	-	-	-
DIST. DE YUNGA	19	1	8	7	3	-	-	-	-	-	-	-	-
PROV. DE ILO	3	-	1	2	-	-	-	-	-	-	-	-	-
DIST. DE EL ALGARROBAL	2	-	1	1	-	-	-	-	-	-	-	-	-
DIST. DE ILO	1	-	-	1	-	-	-	-	-	-	-	-	-
PROV. DE MARISCAL NIETO	256	51	41	13	25	22	41	37	12	10	-	-	4
DIST. DE CARUMAS	39	22	14	3	-	-	-	-	-	-	-	-	-
DIST. DE CUCHUMBAYA	23	15	8	-	-	-	-	-	-	-	-	-	-
DIST. DE MOQUEGUA	119	3	8	4	12	3	33	34	12	10	-	-	-
DIST. DE SAMEGUA	9	1	-	-	-	-	5	3	-	-	-	-	-
DIST. DE SAN CRISTOBAL	20	7	7	-	2	4	-	-	-	-	-	-	-
DIST. DE TORATA	46	3	4	6	11	15	3	-	-	-	-	-	4

sigue...

continúa Cuadro N° 20

REGIÓN/PROVINCIA/ DISTRITO	TOTAL	Intenciones de Siembra											
		2012					2013						
		AGO	SET	OCT	NOV	DIC	ENE	FEB	MAR	ABR	MAY	JUN	JUL
REGION PASCO	9 986	3 127	2 805	2 221	446	30	21	123	199	107	46	249	612
PROV. DE DANIEL ALCIDES CARRION	2 226	650	764	567	95	-	-	-	-	2	16	32	100
DIST. DE CHACAYAN	174	59	75	22	-	-	-	-	-	-	-	3	15
DIST. DE GOYLLARISQUIZGA	20	-	7	13	-	-	-	-	-	-	-	-	-
DIST. DE PAUCAR	170	45	69	41	12	-	-	-	-	-	-	-	3
DIST. DE SAN PEDRO DE PILLAO	80	10	27	23	14	-	-	-	-	-	-	-	6
DIST. DE SANTA ANA DE TUSI	1 054	346	346	279	18	-	-	-	-	-	2	8	55
DIST. DE TAPUC	177	126	43	-	-	-	-	-	-	2	3	3	-
DIST. DE VILCABAMBA	160	42	67	25	-	-	-	-	-	-	7	14	5
DIST. DE YANAHUANCA	391	22	130	164	51	-	-	-	-	-	4	4	16
PROV. DE OXAPAMPA	11	3	2	1	-	-	-	-	-	2	1	-	2
DIST. DE HUANCABAMBA	11	3	2	1	-	-	-	-	-	2	1	-	2
PROV. DE PASCO	7 749	2 474	2 039	1 653	351	30	21	123	199	103	29	217	510
DIST. DE HUACHON	534	152	105	81	15	30	21	-	16	11	21	55	27
DIST. DE HUARIACA	470	105	100	215	50	-	-	-	-	-	-	-	-
DIST. DE NINACACA	520	143	151	92	14	-	-	-	-	-	-	23	97
DIST. DE PALLANCHACRA	990	180	280	470	60	-	-	-	-	-	-	-	-
DIST. DE PAUCARTAMBO	3 900	1 451	890	579	193	-	-	123	183	92	-	87	302
DIST. DE SAN FRANCISCO DE ASIS DE YARUSYACAN	543	147	227	77	-	-	-	-	-	-	-	42	50
DIST. DE TICLACAYAN	476	245	140	53	-	-	-	-	-	-	8	10	20
DIST. DE VICCO	1	-	-	1	-	-	-	-	-	-	-	-	-
DIST. DE YANACANCHA	315	51	146	85	19	-	-	-	-	-	-	-	14
REGION PIURA	2 532	375	170	174	148	186	99	44	108	169	425	361	273
PROV. DE AYABACA	550	110	-	41	-	37	40	-	50	26	132	114	-
DIST. DE AYABACA	76	-	-	-	-	-	13	-	-	19	29	15	-
DIST. DE FRIAS	15	-	-	-	-	15	-	-	-	-	-	-	-
DIST. DE LAGUNAS	23	-	-	7	-	2	7	-	-	7	-	-	-
DIST. DE MONTERO	15	-	-	-	-	-	-	-	-	-	8	7	-
DIST. DE PACAIPAMPA	421	110	-	34	-	20	20	-	50	-	95	92	-
PROV. DE HUANCABAMBA	1 418	155	70	133	119	120	59	44	58	114	152	231	163
DIST. DE CANCHAQUE	23	-	-	-	-	-	-	-	-	-	-	18	5
DIST. DE EL CARMEN DE LA FRONTERA	157	10	9	5	12	6	-	-	4	14	15	39	43
DIST. DE HUANCABAMBA	634	61	35	87	75	78	42	27	27	31	47	71	53
DIST. DE HUARMACA	40	40	-	-	-	-	-	-	-	-	-	-	-
DIST. DE LALAKUIZ	15	-	-	-	-	-	-	-	-	7	-	-	8
DIST. DE SAN MIGUEL DE EL FAIQUE	57	-	-	-	-	-	-	-	-	20	30	7	-
DIST. DE SONDOR	83	-	-	-	-	-	-	-	-	-	18	46	19
DIST. DE SONDORILLO	409	44	26	41	32	36	17	17	27	42	42	50	35
PROV. DE MORROPON	564	110	100	-	29	29	-	-	-	29	141	16	110
DIST. DE CHALACO	424	110	100	-	-	-	-	-	-	-	98	6	110
DIST. DE SANTO DOMINGO	29	-	-	-	-	-	-	-	-	-	19	10	-
DIST. DE YAMANGO	111	-	-	-	29	29	-	-	-	29	24	-	-
REGION PUNO	54 604	3 859	7 989	21 949	17 076	1 492	-	-	-	-	-	991	1 248
PROV. DE AZANGARO	8 255	-	260	4 460	2 953	582	-	-	-	-	-	-	-
DIST. DE ACHAYA	660	-	-	210	320	130	-	-	-	-	-	-	-
DIST. DE ARAPA	745	-	65	430	250	-	-	-	-	-	-	-	-
DIST. DE ASILLO	785	-	85	530	170	-	-	-	-	-	-	-	-
DIST. DE AZANGARO	953	-	40	520	333	60	-	-	-	-	-	-	-
DIST. DE CAMINACA	780	-	-	250	380	150	-	-	-	-	-	-	-
DIST. DE CHUPA	610	-	20	390	200	-	-	-	-	-	-	-	-
DIST. DE JOSE DOMINGO CHOQUEHUANCA	202	-	-	110	80	12	-	-	-	-	-	-	-
DIST. DE MUÑANI	280	-	50	140	90	-	-	-	-	-	-	-	-
DIST. DE POTONI	40	-	-	40	-	-	-	-	-	-	-	-	-
DIST. DE SAMAN	980	-	-	290	500	190	-	-	-	-	-	-	-
DIST. DE SAN ANTON	470	-	-	310	160	-	-	-	-	-	-	-	-
DIST. DE SAN JOSE	450	-	-	330	120	-	-	-	-	-	-	-	-
DIST. DE SAN JUAN DE SALINAS	270	-	-	170	90	10	-	-	-	-	-	-	-
DIST. DE SANTIAGO DE PUPUJA	740	-	-	510	200	30	-	-	-	-	-	-	-
DIST. DE TIRAPATA	290	-	-	230	60	-	-	-	-	-	-	-	-

sigue...

continúa Cuadro N° 20

REGIÓN/PROVINCIA/ DISTRITO	TOTAL	Intenciones de Siembra												
		2012					2013							
		AGO	SET	OCT	NOV	DIC	ENE	FEB	MAR	ABR	MAY	JUN	JUL	
PROV. DE CARABAYA	8 306	1 487	2 444	3 035	349	-	-	-	-	-	-	-	510	481
DIST. DE AJOYANI	220	-	50	115	55	-	-	-	-	-	-	-	-	-
DIST. DE AYAPATA	1 957	1 180	410	97	-	-	-	-	-	-	-	-	170	100
DIST. DE COASA	1 136	140	510	270	150	-	-	-	-	-	-	-	19	47
DIST. DE CORANI	603	-	220	383	-	-	-	-	-	-	-	-	-	-
DIST. DE CRUCERO	470	40	75	125	10	-	-	-	-	-	-	-	115	105
DIST. DE ITUATA	860	-	320	480	-	-	-	-	-	-	-	-	-	60
DIST. DE MACUSANI	565	40	144	312	69	-	-	-	-	-	-	-	-	-
DIST. DE OLLACHEA	650	27	170	268	-	-	-	-	-	-	-	-	76	109
DIST. DE SAN GABAN	100	-	40	60	-	-	-	-	-	-	-	-	-	-
DIST. DE USICAYOS	1 745	60	505	925	65	-	-	-	-	-	-	-	130	60
PROV. DE CHUCUITO	4 596	-	60	1 953	2 553	30	-	-	-	-	-	-	-	-
DIST. DE DESAGUADERO	220	-	-	90	130	-	-	-	-	-	-	-	-	-
DIST. DE HUACULLANI	215	-	20	100	95	-	-	-	-	-	-	-	-	-
DIST. DE JULI	1 300	-	-	540	750	10	-	-	-	-	-	-	-	-
DIST. DE KELLUYO	370	-	40	250	80	-	-	-	-	-	-	-	-	-
DIST. DE PISACOMA	81	-	-	43	38	-	-	-	-	-	-	-	-	-
DIST. DE POMATA	1 110	-	-	430	680	-	-	-	-	-	-	-	-	-
DIST. DE ZEPITA	1 300	-	-	500	780	20	-	-	-	-	-	-	-	-
PROV. DE EL COLLAO	5 357	45	272	2 031	3 009	-	-	-	-	-	-	-	-	-
DIST. DE CONDURIRI	17	-	-	6	11	-	-	-	-	-	-	-	-	-
DIST. DE ILAVE	3 805	18	145	1 234	2 408	-	-	-	-	-	-	-	-	-
DIST. DE PILCUYO	1 535	27	127	791	590	-	-	-	-	-	-	-	-	-
PROV. DE HUANCANE	6 003	1 050	2 100	1 678	980	195	-	-	-	-	-	-	-	-
DIST. DE COJATA	63	-	45	18	-	-	-	-	-	-	-	-	-	-
DIST. DE HUANCANE	1 540	540	880	120	-	-	-	-	-	-	-	-	-	-
DIST. DE HUATASANI	325	-	90	145	90	-	-	-	-	-	-	-	-	-
DIST. DE INCHUPALLA	540	200	200	140	-	-	-	-	-	-	-	-	-	-
DIST. DE PUSI	760	110	210	210	170	60	-	-	-	-	-	-	-	-
DIST. DE ROSASPATA	720	80	280	260	100	-	-	-	-	-	-	-	-	-
DIST. DE TARACO	940	-	-	320	485	135	-	-	-	-	-	-	-	-
DIST. DE VILQUE CHICO	1 115	120	395	465	135	-	-	-	-	-	-	-	-	-
PROV. DE LAMPA	2 842	-	38	968	1 578	258	-	-	-	-	-	-	-	-
DIST. DE CABANILLA	642	-	38	318	251	35	-	-	-	-	-	-	-	-
DIST. DE CALAPUJA	390	-	-	100	260	30	-	-	-	-	-	-	-	-
DIST. DE LAMPA	872	-	-	250	512	110	-	-	-	-	-	-	-	-
DIST. DE NICASIO	690	-	-	175	455	60	-	-	-	-	-	-	-	-
DIST. DE PALCA	46	-	-	32	14	-	-	-	-	-	-	-	-	-
DIST. DE PUCARA	178	-	-	69	86	23	-	-	-	-	-	-	-	-
DIST. DE SANTA LUCIA	24	-	-	24	-	-	-	-	-	-	-	-	-	-
PROV. DE MELGAR	1 276	-	43	726	428	79	-	-	-	-	-	-	-	-
DIST. DE ANTAUTA	81	-	-	66	15	-	-	-	-	-	-	-	-	-
DIST. DE AYAVIRI	168	-	-	84	67	17	-	-	-	-	-	-	-	-
DIST. DE CUPI	89	-	-	53	36	-	-	-	-	-	-	-	-	-
DIST. DE LLALLI	77	-	3	48	18	8	-	-	-	-	-	-	-	-
DIST. DE MACARI	196	-	-	105	70	21	-	-	-	-	-	-	-	-
DIST. DE NUÑO A	184	-	-	105	66	13	-	-	-	-	-	-	-	-
DIST. DE ORURILLO	255	-	-	141	94	20	-	-	-	-	-	-	-	-
DIST. DE SANTA ROSA	145	-	40	89	16	-	-	-	-	-	-	-	-	-
DIST. DE UMACHIRI	81	-	-	35	46	-	-	-	-	-	-	-	-	-
PROV. DE MOHO	1 380	-	15	306	1 059	-	-	-	-	-	-	-	-	-
DIST. DE CONIMA	76	-	4	14	58	-	-	-	-	-	-	-	-	-
DIST. DE HUAYRAPATA	310	-	-	99	211	-	-	-	-	-	-	-	-	-
DIST. DE MOHO	904	-	-	141	763	-	-	-	-	-	-	-	-	-
DIST. DE TILALI	90	-	11	52	27	-	-	-	-	-	-	-	-	-
PROV. DE PUNO	4 891	-	785	2 934	1 066	106	-	-	-	-	-	-	-	-
DIST. DE ACORA	1 480	-	390	845	225	20	-	-	-	-	-	-	-	-
DIST. DE AMANTANI	64	-	10	44	10	-	-	-	-	-	-	-	-	-

sigue...

continúa Cuadro N° 20

REGIÓN/PROVINCIA/ DISTRITO	TOTAL	Intenciones de Siembra											
		2012					2013						
		AGO	SET	OCT	NOV	DIC	ENE	FEB	MAR	ABR	MAY	JUN	JUL
DIST. DE ATUNCOLLA	205	-	-	115	90	-	-	-	-	-	-	-	-
DIST. DE CAPACHICA	440	-	45	285	90	20	-	-	-	-	-	-	-
DIST. DE CHUCUITO	320	-	75	190	55	-	-	-	-	-	-	-	-
DIST. DE COATA	260	-	10	160	90	-	-	-	-	-	-	-	-
DIST. DE HUATA	270	-	-	160	80	30	-	-	-	-	-	-	-
DIST. DE MAÑAZO	365	-	-	260	105	-	-	-	-	-	-	-	-
DIST. DE PAUCARCOLLA	301	-	25	155	85	36	-	-	-	-	-	-	-
DIST. DE PICHACANI	175	-	30	125	20	-	-	-	-	-	-	-	-
DIST. DE PLATERIA	391	-	135	190	66	-	-	-	-	-	-	-	-
DIST. DE PUNO	265	-	65	155	45	-	-	-	-	-	-	-	-
DIST. DE SAN ANTONIO	5	-	-	5	-	-	-	-	-	-	-	-	-
DIST. DE TIQUILLACA	140	-	-	90	50	-	-	-	-	-	-	-	-
DIST. DE VILQUE	210	-	-	155	55	-	-	-	-	-	-	-	-
PROV. DE SAN ANTONIO DE PUTINA	1 010	-	155	510	310	-	-	-	-	-	-	15	20
DIST. DE PEDRO VILCA APAZA	250	-	40	150	60	-	-	-	-	-	-	-	-
DIST. DE PUTINA	325	-	55	190	80	-	-	-	-	-	-	-	-
DIST. DE QUILCAPUNCU	260	-	60	120	80	-	-	-	-	-	-	-	-
DIST. DE SINA	175	-	-	50	90	-	-	-	-	-	-	15	20
PROV. DE SAN ROMAN	3 180	-	-	960	2 010	210	-	-	-	-	-	-	-
DIST. DE CABANA	810	-	-	190	550	70	-	-	-	-	-	-	-
DIST. DE CABANILLAS	370	-	-	120	230	20	-	-	-	-	-	-	-
DIST. DE CARACOTO	910	-	-	270	575	65	-	-	-	-	-	-	-
DIST. DE JULIACA	1 090	-	-	380	655	55	-	-	-	-	-	-	-
PROV. DE SANDIA	4 383	1 184	1 360	556	70	-	-	-	-	-	-	466	747
DIST. DE CUYOCUYO	720	165	320	165	70	-	-	-	-	-	-	-	-
DIST. DE LIMBANI	650	205	160	60	-	-	-	-	-	-	-	70	155
DIST. DE PATAMBUCO	720	290	274	121	-	-	-	-	-	-	-	12	23
DIST. DE PHARA	503	115	125	30	-	-	-	-	-	-	-	102	131
DIST. DE QUIACA	440	105	120	65	-	-	-	-	-	-	-	61	89
DIST. DE SANDIA	1 350	304	361	115	-	-	-	-	-	-	-	221	349
PROV. DE YUNGUYO	3 125	93	457	1 832	711	32	-	-	-	-	-	-	-
DIST. DE ANAPIA	128	16	29	70	13	-	-	-	-	-	-	-	-
DIST. DE COPANI	722	13	48	512	146	3	-	-	-	-	-	-	-
DIST. DE CUTURAPI	342	-	87	170	85	-	-	-	-	-	-	-	-
DIST. DE OLLARAYA	611	18	47	325	209	12	-	-	-	-	-	-	-
DIST. DE TINICACHI	135	7	50	64	14	-	-	-	-	-	-	-	-
DIST. DE UNICACHI	205	11	56	109	29	-	-	-	-	-	-	-	-
DIST. DE YUNGUYO	982	28	140	582	215	17	-	-	-	-	-	-	-
REGION TACNA	679	40	99	233	170	13	-	5	24	27	53	15	-
PROV. DE CANDARAVE	309	26	47	136	100	-	-	-	-	-	-	-	-
DIST. DE CAIRANI	90	6	42	37	5	-	-	-	-	-	-	-	-
DIST. DE CAMILACA	22	-	-	17	5	-	-	-	-	-	-	-	-
DIST. DE CANDARAVE	128	14	-	51	63	-	-	-	-	-	-	-	-
DIST. DE CURIBAYA	5	2	3	-	-	-	-	-	-	-	-	-	-
DIST. DE HUANUARA	28	2	-	14	12	-	-	-	-	-	-	-	-
DIST. DE QUILAHUANI	36	2	2	17	15	-	-	-	-	-	-	-	-
PROV. DE JORGE BASADRE	32	2	-	-	-	-	-	-	-	-	20	10	-
DIST. DE ILABAYA	18	2	-	-	-	-	-	-	-	-	11	5	-
DIST. DE LOCUMBA	14	-	-	-	-	-	-	-	-	-	9	5	-
PROV. DE TACNA	124	-	3	13	11	3	-	5	24	27	33	5	-
DIST. DE CALANA	30	-	-	-	-	-	-	5	17	4	4	-	-
DIST. DE INCLAN	9	-	-	-	-	-	-	-	-	3	6	-	-
DIST. DE PACHIA	33	-	-	4	8	3	-	-	5	8	5	-	-
DIST. DE PALCA	15	-	3	9	3	-	-	-	-	-	-	-	-
DIST. DE POCOLLAY	17	-	-	-	-	-	-	-	2	6	7	2	-
DIST. DE SAMA	2	-	-	-	-	-	-	-	-	-	2	-	-
DIST. DE TACNA	18	-	-	-	-	-	-	-	-	6	9	3	-

sigue...

continúa Cuadro N° 20

REGIÓN/PROVINCIA/ DISTRITO	TOTAL	Intenciones de Siembra											
		2012					2013						
		AGO	SET	OCT	NOV	DIC	ENE	FEB	MAR	ABR	MAY	JUN	JUL
PROV. DE TARATA	214	12	49	84	59	10	-	-	-	-	-	-	-
DIST. DE ESTIQUE	11	3	5	3	-	-	-	-	-	-	-	-	-
DIST. DE ESTIQUE-PAMPA	6	1	5	-	-	-	-	-	-	-	-	-	-
DIST. DE HEROES ALBARRACIN	8	3	3	2	-	-	-	-	-	-	-	-	-
DIST. DE SITAJARA	13	-	1	5	7	-	-	-	-	-	-	-	-
DIST. DE SUSAPAYA	12	-	1	5	6	-	-	-	-	-	-	-	-
DIST. DE TARATA	46	-	-	14	22	10	-	-	-	-	-	-	-
DIST. DE TARUCACHI	33	-	11	12	10	-	-	-	-	-	-	-	-
DIST. DE TICACO	85	5	23	43	14	-	-	-	-	-	-	-	-

Intenciones de Siembra 2012-2013 Trigo por Distrito

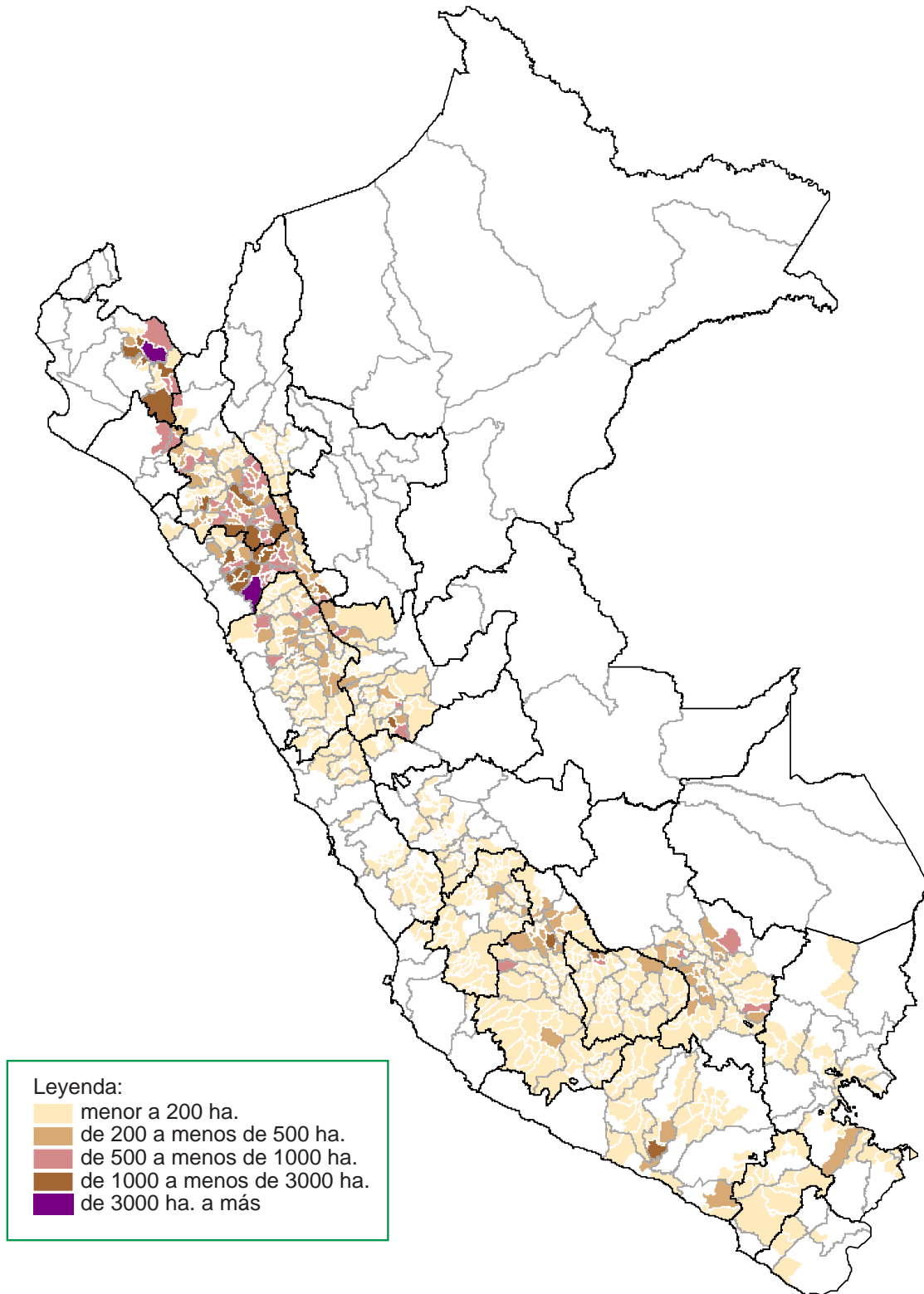

Cuadro N° 21
TRIGO: INTENCIONES DE SIEMBRA CAMPAÑA 2012-13 Y
SIEMBRAS EJECUTADAS EN LAS TRES ÚLTIMAS CAMPAÑAS
 (ha.)

REGION	Intenciones de Siembra 2012-13			Campaña agrícola			Variación (Int./ 11-12)	
	Estimado	Máximo	Mínimo	2009-2010	2010-2011	2011-2012 e/	%	(ha.)
TOTAL	158 760	188 867	127 968	154 913	149 443	150 067	5,8	8 693
CAJAMARCA	33 921	37 558	30 448	31 743	30 246	31 518	7,6	2 403
LA LIBERTAD	33 721	38 534	25 306	33 535	31 505	32 129	5,0	1 592
ANCASH	17 878	21 560	14 462	19 711	19 196	18 290	-2,3	-412
PIURA	13 188	16 740	9 176	12 002	9 808	10 981	20,1	2 207
CUSCO	11 902	13 622	10 483	11 352	12 013	11 111	7,1	791
AYACUCHO	11 170	14 240	8 907	9 454	9 502	10 400	7,4	770
HUANUCO	10 956	13 952	8 727	11 053	11 281	12 086	-9,3	-1 130
APURIMAC	6 332	7 782	5 141	6 002	6 591	5 742	10,3	590
JUNIN	5 382	6 400	4 382	6 453	6 792	6 636	-18,9	-1 254
HUANCAVELICA	5 355	6 519	4 337	4 977	4 716	4 269	25,4	1 086
AREQUIPA	3 319	4 097	2 482	3 474	3 553	2 787	19,1	532
LAMBAYEQUE	1 930	2 335	1 410	1 889	1 285	1 121	72,2	809
PUNO	1 668	2 751	1 259	1 451	1 519	1 570	6,2	98
AMAZONAS	668	908	499	778	499	564	18,4	104
LIMA	638	866	423	484	387	268	138,1	370
PASCO	484	648	349	373	346	411	17,8	73
MOQUEGUA	124	188	99	99	102	104	19,2	20
ICA	71	102	43	67	45	31	132,8	41
TACNA	53	65	35	17	57	49	8,2	4

e/ Estimado

Gráfico N° 30
TRIGO: COMPARATIVO DE INTENCIONES DE SIEMBRA 2012-13 Y
SIEMBRAS EJECUTADAS EN LAS ÚLTIMAS CAMPAÑAS AGRÍCOLAS

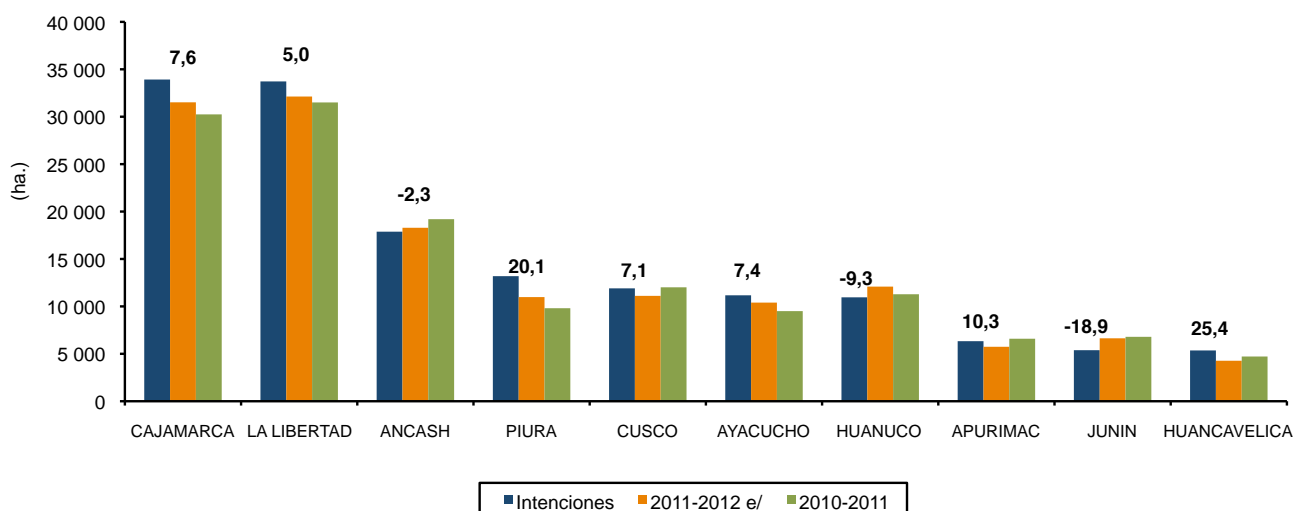

Cuadro N° 22
TRIGO: INTENCIONES DE SIEMBRA 2012-13 Y SIEMBRAS EJECUTADAS
(ha)

REGIÓN	TOTAL	2012					2013						
		AGO	SET	OCT	NOV	DIC	ENE	FEB	MAR	ABR	MAY	JUN	JUL
NACIONAL													
Mínimo	127 968	55	889	7 732	15 589	26 627	30 984	28 057	11 141	4 582	1 126	897	289
Máximo	188 867	110	1 527	11 904	22 629	38 624	45 703	40 358	17 269	7 073	1 816	1 446	408
Estimado	158 760	74	1 135	9 405	18 698	32 419	38 925	34 955	14 470	5 709	1 458	1 167	345
Ejec. 11-12 e/	150 067	39	884	6 621	14 901	33 849	39 953	31 438	12 724	6 289	1 344	1 062	964
Ejec. 10-11	149 443	44	573	5 651	14 252	34 686	41 172	28 185	15 462	5 341	1 493	2 131	455
AMAZONAS													
Mínimo	499	0	0	0	1	0	16	133	207	123	19	0	0
Máximo	908	0	0	0	2	0	32	241	366	225	42	0	0
Estimado	668	0	0	0	1	0	19	175	274	171	28	0	0
Ejec. 11-12 e/	564	0	0	0	0	0	2	60	224	254	24	0	0
Ejec. 10-11	499	0	0	0	0	0	4	40	210	230	15	0	0
ANCASH													
Mínimo	14 462	0	0	70	522	5 330	5 610	2 380	516	10	12	12	0
Máximo	21 560	0	0	88	831	7 403	8 311	4 046	823	20	19	19	0
Estimado	17 878	0	0	82	632	6 357	6 805	3 303	659	10	18	12	0
Ejec. 11-12 e/	18 290	0	0	0	0	5 416	7 206	4 977	661	0	18	12	0
Ejec. 10-11	19 196	0	0	0	708	6 118	7 129	4 581	660	0	0	0	0
APURIMAC													
Mínimo	5 141	0	7	168	993	2 207	1 697	65	0	0	0	4	0
Máximo	7 782	0	11	254	1 582	3 339	2 487	101	0	0	0	8	0
Estimado	6 332	0	8	210	1 297	2 687	2 040	84	0	0	0	6	0
Ejec. 11-12 e/	5 742	0	128	197	624	2 906	1 570	301	8	0	0	8	0
Ejec. 10-11	6 591	0	0	96	722	3 202	2 423	78	71	0	0	0	0
AREQUIPA													
Mínimo	2 482	14	39	36	44	85	51	13	0	404	823	705	268
Máximo	4 097	28	65	63	67	145	128	30	0	780	1 287	1 130	374
Estimado	3 319	20	47	46	51	111	98	22	0	627	1 050	929	318
Ejec. 11-12 e/	2 787	0	32	55	32	48	68	22	5	52	828	706	939
Ejec. 10-11	3 553	9	26	78	27	52	28	23	0	150	1 008	1 796	356
AYACUCHO													
Mínimo	8 907	4	25	522	2 793	3 725	1 396	162	0	0	123	145	12
Máximo	14 240	13	45	859	4 372	5 874	2 268	335	0	0	218	238	18
Estimado	11 170	8	33	657	3 406	4 648	1 789	269	0	0	163	183	14
Ejec. 11-12 e/	10 400	9	12	163	2 812	4 332	2 252	416	86	0	141	165	12
Ejec. 10-11	9 502	5	1	179	1 104	5 113	2 435	288	44	5	36	243	49
CAJAMARCA													
Mínimo	30 448	3	52	533	1 863	3 811	6 268	10 959	5 481	1 344	134	0	0
Máximo	37 558	5	78	803	2 555	4 858	7 760	12 746	6 705	1 834	214	0	0
Estimado	33 921	4	62	633	2 171	4 316	7 035	11 856	6 098	1 574	172	0	0
Ejec. 11-12 e/	31 518	0	52	616	1 610	4 427	5 519	11 902	5 741	1 234	276	141	0
Ejec. 10-11	30 246	0	79	516	1 357	3 365	6 026	10 311	6 389	1 774	413	0	16
CUSCO													
Mínimo	10 483	10	403	2 834	4 233	2 603	360	40	0	0	0	0	0
Máximo	13 622	10	630	3 930	5 423	3 087	487	55	0	0	0	0	0
Estimado	11 902	10	517	3 320	4 765	2 829	415	46	0	0	0	0	0
Ejec. 11-12 e/	11 111	0	469	2 140	3 503	4 050	712	237	0	0	0	0	0
Ejec. 10-11	12 013	0	267	2 030	3 713	5 114	859	0	30	0	0	0	0

sigue...

continúa Cuadro N° 22

REGIÓN	TOTAL	2012					2013						
		AGO	SET	OCT	NOV	DIC	ENE	FEB	MAR	ABR	MAY	JUN	JUL
HUANCAVELICA													
Mínimo	4 337	0	21	896	1 545	1 214	505	152	4	0	0	0	0
Máximo	6 519	0	25	1 318	2 373	1 849	722	225	7	0	0	0	0
Estimado	5 355	0	24	1 088	1 961	1 485	606	184	7	0	0	0	0
Ejec. 11-12 e/	4 269	0	2	554	1 629	1 490	370	180	44	0	0	0	0
Ejec. 10-11	4 716	0	2	228	1 757	1 818	711	163	17	0	0	0	20
HUANUCO													
Mínimo	8 727	0	11	214	728	3 200	2 967	1 489	109	4	3	2	0
Máximo	13 952	0	23	321	1 208	5 182	4 823	2 248	132	7	5	3	0
Estimado	10 956	0	15	256	896	4 078	3 794	1 791	115	6	3	2	0
Ejec. 11-12 e/	12 086	0	0	1	1 281	4 008	5 241	1 555	0	0	0	0	0
Ejec. 10-11	11 281	0	0	3	1 378	3 694	4 482	1 709	15	0	0	0	0
ICA													
Mínimo	43	0	0	0	5	24	11	3	0	0	0	0	0
Máximo	102	0	0	0	11	58	27	6	0	0	0	0	0
Estimado	71	0	0	0	7	42	17	5	0	0	0	0	0
Ejec. 11-12 e/	31	2	1	0	0	0	2	15	7	5	0	0	0
Ejec. 10-11	45	0	0	1	0	25	11	4	3	0	0	0	1
JUNIN													
Mínimo	4 382	0	45	1 571	2 375	371	20	0	0	0	0	0	0
Máximo	6 400	0	70	2 350	3 364	591	25	0	0	0	0	0	0
Estimado	5 382	0	53	1 956	2 875	476	22	0	0	0	0	0	0
Ejec. 11-12 e/	6 636	0	13	1 827	3 024	1 760	12	0	0	0	0	0	0
Ejec. 10-11	6 792	0	12	1 687	2 927	2 126	40	0	0	0	0	0	0
LA LIBERTAD													
Mínimo	25 306	13	0	0	387	3 642	10 858	8 497	1 838	64	0	7	0
Máximo	38 534	30	0	0	566	5 661	16 420	13 004	2 731	107	0	15	0
Estimado	33 721	18	0	0	480	4 910	14 592	11 291	2 340	80	0	10	0
Ejec. 11-12 e/	32 129	20	0	0	31	5 329	16 221	8 491	1 950	49	38	0	0
Ejec. 10-11	31 505	11	0	0	48	3 972	16 210	8 650	2 112	452	0	51	0
LAMBAYEQUE													
Mínimo	1 410	0	0	0	0	0	330	500	494	86	0	0	0
Máximo	2 335	0	0	0	0	0	555	848	796	136	0	0	0
Estimado	1 930	0	0	0	0	0	455	695	664	116	0	0	0
Ejec. 11-12 e/	1 121	0	0	0	0	0	400	20	350	351	0	0	0
Ejec. 10-11	1 285	0	0	0	0	0	190	635	460	0	0	0	0
LIMA													
Mínimo	423	0	0	1	2	78	197	122	23	0	0	0	0
Máximo	866	0	0	2	3	143	391	274	53	0	0	0	0
Estimado	638	0	0	2	2	96	300	205	33	0	0	0	0
Ejec. 11-12 e/	268	0	0	0	0	15	143	79	31	0	0	0	0
Ejec. 10-11	387	0	0	0	0	0	195	171	21	0	0	0	0

sigue...

continúa Cuadro N° 22

REGIÓN	TOTAL	2012					2013						
		AGO	SET	OCT	NOV	DIC	ENE	FEB	MAR	ABR	MAY	JUN	JUL
MOQUEGUA													
Mínimo	99	8	4	4	5	12	35	15	3	0	1	8	4
Máximo	188	14	7	7	10	21	71	26	8	0	3	13	8
Estimado	124	10	5	5	8	15	45	16	4	0	1	9	6
Ejec. 11-12 e/	104	2	12	2	17	2	23	18	8	2	1	10	7
Ejec. 10-11	102	6	7	12	1	9	29	21	12	3	1	1	0
PASCO													
Mínimo	349	0	0	0	0	92	122	125	10	0	0	0	0
Máximo	648	0	0	0	0	127	250	251	20	0	0	0	0
Estimado	484	0	0	0	0	110	174	190	10	0	0	0	0
Ejec. 11-12 e/	411	0	0	0	0	65	192	149	5	0	0	0	0
Ejec. 10-11	346	0	0	0	0	78	172	96	0	0	0	0	0
PIURA													
Mínimo	9 176	0	0	0	0	230	541	3 402	2 456	2 547	0	0	0
Máximo	16 740	0	0	0	0	280	946	5 922	5 628	3 964	0	0	0
Estimado	13 188	0	0	0	0	255	719	4 823	4 266	3 125	0	0	0
Ejec. 11-12 e/	10 981	0	0	0	0	0	20	3 015	3 604	4 342	0	0	0
Ejec. 10-11	9 808	0	0	0	0	0	228	1 415	5 418	2 727	20	0	0
PUNO													
Mínimo	1 259	3	282	883	91	0	0	0	0	0	0	0	0
Máximo	2 751	10	573	1 909	259	0	0	0	0	0	0	0	0
Estimado	1 668	4	371	1 150	143	0	0	0	0	0	0	0	0
Ejec. 11-12 e/	1 570	3	163	1 066	338	0	0	0	0	0	0	0	0
Ejec. 10-11	1 519	9	179	821	510	0	0	0	0	0	0	0	0
TACNA													
Mínimo	35	0	0	0	2	3	0	0	0	0	11	14	5
Máximo	65	0	0	0	3	6	0	0	0	0	28	20	8
Estimado	53	0	0	0	3	4	0	0	0	0	23	16	7
Ejec. 11-12 e/	49	3	0	0	0	1	0	1	0	0	18	20	6
Ejec. 10-11	57	4	0	0	0	0	0	0	0	0	0	40	13

e/ Estimado

Cuadro N° 23
TRIGO: INTENCIONES DE SIEMBRA CAMPAÑA 2012-13
SEGÚN REGIÓN, PROVINCIA Y DISTRITO
(ha.)

REGIÓN/PROVINCIA/ DISTRITO	TOTAL	Intenciones de Siembra											
		2012					2013						
		AGO	SET	OCT	NOV	DIC	ENE	FEB	MAR	ABR	MAY	JUN	JUL
TOTAL NACIONAL	158 760	74	1 135	9 405	18 698	32 419	38 925	34 955	14 470	5 709	1 458	1 167	345
REGION AMAZONAS	668	-	-	-	1	-	19	175	274	171	28	-	-
PROV. DE CHACHAPOYAS	224	-	-	-	1	-	3	48	99	68	5	-	-
DIST. DE BALSAS	21	-	-	-	-	-	-	5	7	9	-	-	-
DIST. DE CHACHAPOYAS	1	-	-	-	1	-	-	-	-	-	-	-	-
DIST. DE CHETO	3	-	-	-	-	-	-	1	2	-	-	-	-
DIST. DE CHILIQVIN	21	-	-	-	-	-	-	-	8	13	-	-	-
DIST. DE CHUQUIBAMBA	40	-	-	-	-	-	-	9	19	12	-	-	-
DIST. DE HUANCAS	4	-	-	-	-	-	-	-	-	1	3	-	-
DIST. DE LA JALCA	53	-	-	-	-	-	3	19	19	12	-	-	-
DIST. DE LEIMEBAMBA	23	-	-	-	-	-	-	-	13	8	2	-	-
DIST. DE MARISCAL CASTILLA	9	-	-	-	-	-	-	-	3	6	-	-	-
DIST. DE MONTEVIDEO	18	-	-	-	-	-	-	5	11	2	-	-	-
DIST. DE SAN ISIDRO DE MAINO	7	-	-	-	-	-	-	-	2	5	-	-	-
DIST. DE SOLOCO	16	-	-	-	-	-	-	6	10	-	-	-	-
DIST. DE SONCHE	8	-	-	-	-	-	-	3	5	-	-	-	-
PROV. DE LUYA	444	-	-	-	-	-	16	127	175	103	23	-	-
DIST. DE COCABAMBA	38	-	-	-	-	-	-	15	23	-	-	-	-
DIST. DE COLCAMAR	52	-	-	-	-	-	5	19	20	8	-	-	-
DIST. DE CONILA	14	-	-	-	-	-	2	5	4	3	-	-	-
DIST. DE INGUILPATA	12	-	-	-	-	-	-	6	6	-	-	-	-
DIST. DE LAMUD	21	-	-	-	-	-	-	9	8	4	-	-	-
DIST. DE LONGUITA	28	-	-	-	-	-	-	-	13	15	-	-	-
DIST. DE LONYA CHICO	9	-	-	-	-	-	-	4	5	-	-	-	-
DIST. DE LUYA	22	-	-	-	-	-	3	10	7	2	-	-	-
DIST. DE LUYA VIEJO	8	-	-	-	-	-	-	6	2	-	-	-	-
DIST. DE MARIA	51	-	-	-	-	-	-	12	20	15	4	-	-
DIST. DE PISUQUIA	12	-	-	-	-	-	-	5	7	-	-	-	-
DIST. DE SAN CRISTOBAL	35	-	-	-	-	-	2	20	10	3	-	-	-
DIST. DE SAN FRANCISCO DEL YESO	6	-	-	-	-	-	-	-	1	5	-	-	-
DIST. DE SAN JERONIMO	7	-	-	-	-	-	-	3	4	-	-	-	-
DIST. DE SAN JUAN DE LOPECANCHA	15	-	-	-	-	-	-	-	4	7	4	-	-
DIST. DE SANTA CATALINA	7	-	-	-	-	-	4	3	-	-	-	-	-
DIST. DE SANTO TOMAS	66	-	-	-	-	-	-	-	20	33	13	-	-
DIST. DE TINGO	30	-	-	-	-	-	-	5	15	8	2	-	-
DIST. DE TRITA	11	-	-	-	-	-	-	5	6	-	-	-	-
REGION ANCASH	17 878	-	-	82	632	6 357	6 805	3 303	659	10	18	12	-
PROV. DE AIJA	173	-	-	-	-	16	61	70	26	-	-	-	-
DIST. DE AIJA	26	-	-	-	-	3	14	6	3	-	-	-	-
DIST. DE CORIS	45	-	-	-	-	5	14	21	5	-	-	-	-
DIST. DE HUACLLAN	34	-	-	-	-	-	10	16	8	-	-	-	-
DIST. DE LA MERCED	25	-	-	-	-	3	13	6	3	-	-	-	-
DIST. DE SUCCHA	43	-	-	-	-	5	10	21	7	-	-	-	-
PROV. DE ANTONIO RAYMONDI	670	-	-	-	83	360	227	-	-	-	-	-	-
DIST. DE ACZO	150	-	-	-	75	75	-	-	-	-	-	-	-
DIST. DE CHACCHO	90	-	-	-	-	45	45	-	-	-	-	-	-
DIST. DE CHINGAS	40	-	-	-	-	20	20	-	-	-	-	-	-
DIST. DE LLAMELLIN	135	-	-	-	-	95	40	-	-	-	-	-	-
DIST. DE MIRGAS	247	-	-	-	-	125	122	-	-	-	-	-	-
DIST. DE SAN JUAN DE RONTOY	8	-	-	-	8	-	-	-	-	-	-	-	-
PROV. DE ASUNCION	350	-	-	-	60	250	40	-	-	-	-	-	-
DIST. DE ACOCHACA	190	-	-	-	30	140	20	-	-	-	-	-	-
DIST. DE CHACAS	160	-	-	-	30	110	20	-	-	-	-	-	-

sigue...

continúa Cuadro N° 23

REGIÓN/PROVINCIA/ DISTRITO	TOTAL	Intenciones de Siembra											
		2012					2013						
		AGO	SET	OCT	NOV	DIC	ENE	FEB	MAR	ABR	MAY	JUN	JUL
PROV. DE BOLOGNESI	436	-	-	-	30	116	147	85	43	10	3	2	-
DIST. DE ABELARDO PARDO LEZAMETA	5	-	-	-	-	-	-	-	-	-	3	2	-
DIST. DE ANTONIO RAYMONDI	46	-	-	-	-	-	13	20	13	-	-	-	-
DIST. DE AQUIA	25	-	-	-	5	20	-	-	-	-	-	-	-
DIST. DE CAJACAY	40	-	-	-	-	10	20	10	-	-	-	-	-
DIST. DE CANIS	9	-	-	-	-	-	5	4	-	-	-	-	-
DIST. DE CHIQUIAN	25	-	-	-	-	-	12	13	-	-	-	-	-
DIST. DE HUALLANCA	20	-	-	-	-	8	12	-	-	-	-	-	-
DIST. DE HUASTA	50	-	-	-	-	20	20	10	-	-	-	-	-
DIST. DE HUAYLLACAYAN	56	-	-	-	-	18	20	18	-	-	-	-	-
DIST. DE LA PRIMAVERA	40	-	-	-	-	-	-	-	30	10	-	-	-
DIST. DE MANGAS	40	-	-	-	15	15	10	-	-	-	-	-	-
DIST. DE PACLLON	30	-	-	-	10	15	5	-	-	-	-	-	-
DIST. DE SAN MIGUEL DE CORPANQUI	30	-	-	-	-	10	20	-	-	-	-	-	-
DIST. DE TICLLOS	20	-	-	-	-	-	10	10	-	-	-	-	-
PROV. DE CARHUAZ	1 746	-	-	-	-	155	784	694	113	-	-	-	-
DIST. DE ACO PAMPA	90	-	-	-	-	-	12	50	28	-	-	-	-
DIST. DE AMASHCA	125	-	-	-	-	-	20	60	45	-	-	-	-
DIST. DE ANTA	190	-	-	-	-	20	95	75	-	-	-	-	-
DIST. DE ATAQUERO	107	-	-	-	-	-	12	65	30	-	-	-	-
DIST. DE CARHUAZ	239	-	-	-	-	35	117	77	10	-	-	-	-
DIST. DE MARCARA	405	-	-	-	-	40	245	120	-	-	-	-	-
DIST. DE PARIAHUANCA	95	-	-	-	-	-	35	60	-	-	-	-	-
DIST. DE SAN MIGUEL DE ACO	200	-	-	-	-	20	120	60	-	-	-	-	-
DIST. DE SHILLA	200	-	-	-	-	30	95	75	-	-	-	-	-
DIST. DE TINCO	20	-	-	-	-	-	8	12	-	-	-	-	-
DIST. DE YUNGAR	75	-	-	-	-	10	25	40	-	-	-	-	-
PROV. DE CARLOS FERMIN FITZCARRALD	696	-	-	-	110	523	63	-	-	-	-	-	-
DIST. DE SAN LUIS	366	-	-	-	70	258	38	-	-	-	-	-	-
DIST. DE SAN NICOLAS	200	-	-	-	20	170	10	-	-	-	-	-	-
DIST. DE YAUYA	130	-	-	-	20	95	15	-	-	-	-	-	-
PROV. DE CORONGO	445	-	-	-	20	115	190	120	-	-	-	-	-
DIST. DE ACO	60	-	-	-	-	15	30	15	-	-	-	-	-
DIST. DE BAMBAS	90	-	-	-	-	25	40	25	-	-	-	-	-
DIST. DE CORONGO	60	-	-	-	-	20	20	20	-	-	-	-	-
DIST. DE CUSCA	140	-	-	-	20	50	50	20	-	-	-	-	-
DIST. DE LA PAMPA	20	-	-	-	-	5	10	5	-	-	-	-	-
DIST. DE YANAC	35	-	-	-	-	-	20	15	-	-	-	-	-
DIST. DE YUPAN	40	-	-	-	-	-	20	20	-	-	-	-	-
PROV. DE HUARAZ	343	-	-	-	4	122	156	61	-	-	-	-	-
DIST. DE COCHABAMBA	24	-	-	-	-	-	14	10	-	-	-	-	-
DIST. DE COLCABAMBA	12	-	-	-	-	-	7	5	-	-	-	-	-
DIST. DE HUANCHAY	23	-	-	-	-	-	14	9	-	-	-	-	-
DIST. DE HUARAZ	31	-	-	-	2	22	7	-	-	-	-	-	-
DIST. DE INDEPENDENCIA	29	-	-	-	-	20	9	-	-	-	-	-	-
DIST. DE JANGAS	17	-	-	-	-	12	5	-	-	-	-	-	-
DIST. DE LA LIBERTAD	47	-	-	-	-	-	26	21	-	-	-	-	-
DIST. DE OLLEROS	32	-	-	-	2	21	9	-	-	-	-	-	-
DIST. DE PAMPAS	23	-	-	-	-	-	13	10	-	-	-	-	-
DIST. DE PARIACOTO	16	-	-	-	-	-	10	6	-	-	-	-	-
DIST. DE PIRA	55	-	-	-	-	24	31	-	-	-	-	-	-
DIST. DE TARICA	34	-	-	-	-	23	11	-	-	-	-	-	-
PROV. DE HUARI	2 191	-	-	-	-	1 367	801	23	-	-	-	-	-
DIST. DE ANRA	90	-	-	-	-	50	40	-	-	-	-	-	-
DIST. DE CAJAY	60	-	-	-	-	20	40	-	-	-	-	-	-
DIST. DE CHAVIN DE HUANTAR	415	-	-	-	-	275	117	23	-	-	-	-	-
DIST. DE HUACACHI	85	-	-	-	-	50	35	-	-	-	-	-	-
DIST. DE HUACCHIS	90	-	-	-	-	53	37	-	-	-	-	-	-

sigue...

continúa Cuadro N° 23

REGIÓN/PROVINCIA/ DISTRITO	TOTAL	Intenciones de Siembra											
		2012					2013						
		AGO	SET	OCT	NOV	DIC	ENE	FEB	MAR	ABR	MAY	JUN	JUL
DIST. DE HUACHIS	100	-	-	-	-	65	35	-	-	-	-	-	-
DIST. DE HUANTAR	160	-	-	-	-	95	65	-	-	-	-	-	-
DIST. DE HUARI	235	-	-	-	-	163	72	-	-	-	-	-	-
DIST. DE MASIN	48	-	-	-	-	15	33	-	-	-	-	-	-
DIST. DE PAUCAS	60	-	-	-	-	38	22	-	-	-	-	-	-
DIST. DE PONTO	90	-	-	-	-	40	50	-	-	-	-	-	-
DIST. DE RAHUAPAMPA	13	-	-	-	-	5	8	-	-	-	-	-	-
DIST. DE RAPAYAN	90	-	-	-	-	53	37	-	-	-	-	-	-
DIST. DE SAN MARCOS	395	-	-	-	-	285	110	-	-	-	-	-	-
DIST. DE SAN PEDRO DE CHANA	130	-	-	-	-	85	45	-	-	-	-	-	-
DIST. DE UCO	130	-	-	-	-	75	55	-	-	-	-	-	-
PROV. DE HUARMEY	17	-	-	-	-	-	11	5	1	-	-	-	-
DIST. DE COCHAPETI	10	-	-	-	-	-	7	2	1	-	-	-	-
DIST. DE MALVAS	7	-	-	-	-	-	4	3	-	-	-	-	-
PROV. DE HUAYLAS	1 050	-	-	-	5	30	505	440	70	-	-	-	-
DIST. DE CARAZ	220	-	-	-	-	10	130	80	-	-	-	-	-
DIST. DE HUALLANCA	15	-	-	-	-	-	5	10	-	-	-	-	-
DIST. DE HUATA	60	-	-	-	-	-	50	10	-	-	-	-	-
DIST. DE HUAYLAS	100	-	-	-	-	-	30	70	-	-	-	-	-
DIST. DE MATO	40	-	-	-	-	-	30	10	-	-	-	-	-
DIST. DE PAMPAROMAS	100	-	-	-	-	-	70	30	-	-	-	-	-
DIST. DE PUEBLO LIBRE	100	-	-	-	-	-	50	40	10	-	-	-	-
DIST. DE SANTA CRUZ	290	-	-	-	-	-	130	130	30	-	-	-	-
DIST. DE SANTO TORIBIO	90	-	-	-	-	-	-	60	30	-	-	-	-
DIST. DE YURACMARCA	35	-	-	-	5	20	10	-	-	-	-	-	-
PROV. DE MARISCAL LUZURIAGA	1 371	-	-	-	-	819	362	190	-	-	-	-	-
DIST. DE CASCA	118	-	-	-	-	69	30	19	-	-	-	-	-
DIST. DE ELEAZAR GUZMAN BARRON	378	-	-	-	-	230	102	46	-	-	-	-	-
DIST. DE FIDEL OLIVAS ESCUDERO	100	-	-	-	-	53	32	15	-	-	-	-	-
DIST. DE LLAMA	112	-	-	-	-	66	28	18	-	-	-	-	-
DIST. DE LLUMPA	234	-	-	-	-	150	54	30	-	-	-	-	-
DIST. DE LUCMA	110	-	-	-	-	57	31	22	-	-	-	-	-
DIST. DE MUSGA	95	-	-	-	-	61	24	10	-	-	-	-	-
DIST. DE PISCOBAMBA	224	-	-	-	-	133	61	30	-	-	-	-	-
PROV. DE OCROS	61	-	-	-	-	-	42	19	-	-	-	-	-
DIST. DE ACAS	5	-	-	-	-	-	4	1	-	-	-	-	-
DIST. DE CAJAMARQUILLA	5	-	-	-	-	-	3	2	-	-	-	-	-
DIST. DE CARHUAPAMPA	4	-	-	-	-	-	3	1	-	-	-	-	-
DIST. DE CONGAS	14	-	-	-	-	-	10	4	-	-	-	-	-
DIST. DE LLIPA	6	-	-	-	-	-	4	2	-	-	-	-	-
DIST. DE OCROS	5	-	-	-	-	-	3	2	-	-	-	-	-
DIST. DE SAN CRISTOBAL DE RAJAN	8	-	-	-	-	-	5	3	-	-	-	-	-
DIST. DE SAN PEDRO	8	-	-	-	-	-	5	3	-	-	-	-	-
DIST. DE SANTIAGO DE CHILCAS	6	-	-	-	-	-	5	1	-	-	-	-	-
PROV. DE PALLASCA	971	-	-	-	-	176	444	316	35	-	-	-	-
DIST. DE BOLOGNESI	145	-	-	-	-	20	70	55	-	-	-	-	-
DIST. DE CABANA	104	-	-	-	-	-	50	54	-	-	-	-	-
DIST. DE CONCHUCOS	126	-	-	-	-	55	54	17	-	-	-	-	-
DIST. DE HUACASCHUQUE	48	-	-	-	-	-	20	18	10	-	-	-	-
DIST. DE HUANDOVAL	54	-	-	-	-	-	30	24	-	-	-	-	-
DIST. DE LACABAMBA	62	-	-	-	-	20	30	12	-	-	-	-	-
DIST. DE LLAPO	40	-	-	-	-	-	20	20	-	-	-	-	-
DIST. DE PALLASCA	135	-	-	-	-	-	70	65	-	-	-	-	-
DIST. DE PAMPAS	94	-	-	-	-	14	40	31	9	-	-	-	-
DIST. DE SANTA ROSA	20	-	-	-	-	10	10	-	-	-	-	-	-
DIST. DE TAUCA	143	-	-	-	-	57	50	20	16	-	-	-	-
PROV. DE POMABAMBA	1 680	-	-	-	-	511	856	313	-	-	-	-	-
DIST. DE HUAYLLAN	330	-	-	-	-	96	183	51	-	-	-	-	-

sigue...

continúa Cuadro N° 23

REGIÓN/PROVINCIA/ DISTRITO	TOTAL	Intenciones de Siembra											
		2012					2013						
		AGO	SET	OCT	NOV	DIC	ENE	FEB	MAR	ABR	MAY	JUN	JUL
DIST. DE PAROBAMBA	643	-	-	-	-	179	327	137	-	-	-	-	-
DIST. DE POMABAMBA	464	-	-	-	-	168	216	80	-	-	-	-	-
DIST. DE QUINUABAMBA	243	-	-	-	-	68	130	45	-	-	-	-	-
PROV. DE RECUAY	445	-	-	-	20	166	238	21	-	-	-	-	-
DIST. DE CATAC	85	-	-	-	-	35	50	-	-	-	-	-	-
DIST. DE COTAPARACO	13	-	-	-	-	-	5	8	-	-	-	-	-
DIST. DE HUAYLLAPAMPA	45	-	-	-	20	25	-	-	-	-	-	-	-
DIST. DE LLACLLIN	32	-	-	-	-	10	22	-	-	-	-	-	-
DIST. DE MARCA	45	-	-	-	-	15	30	-	-	-	-	-	-
DIST. DE PAMPAS CHICO	29	-	-	-	-	12	17	-	-	-	-	-	-
DIST. DE PARARIN	23	-	-	-	-	-	10	13	-	-	-	-	-
DIST. DE RECUAY	80	-	-	-	-	35	45	-	-	-	-	-	-
DIST. DE TAPACOCHA	24	-	-	-	-	14	10	-	-	-	-	-	-
DIST. DE TICAPAMPA	69	-	-	-	-	20	49	-	-	-	-	-	-
PROV. DE SANTA	1 025	-	-	-	-	120	530	320	30	-	15	10	-
DIST. DE CACERES DEL PERU	400	-	-	-	-	-	70	300	30	-	-	-	-
DIST. DE CHIMBOTE	25	-	-	-	-	-	-	-	-	-	15	10	-
DIST. DE MACATE	600	-	-	-	-	120	460	20	-	-	-	-	-
PROV. DE SIHUAS	2 454	-	-	82	275	1 268	829	-	-	-	-	-	-
DIST. DE ACOBAMBA	150	-	-	-	-	65	85	-	-	-	-	-	-
DIST. DE ALFONSO UGARTE	100	-	-	-	60	40	-	-	-	-	-	-	-
DIST. DE CASHAPAMPA	150	-	-	-	-	100	50	-	-	-	-	-	-
DIST. DE CHINGALPO	100	-	-	-	-	60	40	-	-	-	-	-	-
DIST. DE HUAYLLABAMBA	180	-	-	-	-	92	88	-	-	-	-	-	-
DIST. DE QUICHES	260	-	-	-	-	150	110	-	-	-	-	-	-
DIST. DE RAGASH	64	-	-	-	-	38	26	-	-	-	-	-	-
DIST. DE SAN JUAN	900	-	-	-	-	500	400	-	-	-	-	-	-
DIST. DE SICSIBAMBA	300	-	-	30	60	180	30	-	-	-	-	-	-
DIST. DE SIHUAS	250	-	-	52	155	43	-	-	-	-	-	-	-
PROV. DE YUNGAY	1 754	-	-	-	25	243	519	626	341	-	-	-	-
DIST. DE CASCAPARA	168	-	-	-	-	-	50	68	50	-	-	-	-
DIST. DE MANCOS	122	-	-	-	-	22	36	42	22	-	-	-	-
DIST. DE MATACOTO	34	-	-	-	-	-	10	14	10	-	-	-	-
DIST. DE QUILLO	860	-	-	-	-	125	255	325	155	-	-	-	-
DIST. DE RANRAHIRCA	10	-	-	-	-	4	6	-	-	-	-	-	-
DIST. DE SHUPLUY	125	-	-	-	-	-	30	55	40	-	-	-	-
DIST. DE YANAMA	87	-	-	-	25	41	21	-	-	-	-	-	-
DIST. DE YUNGAY	348	-	-	-	-	51	111	122	64	-	-	-	-
REGION APURIMAC	6 332	-	8	210	1 297	2 687	2 040	84	-	-	-	-	6
PROV. DE ABANCAY	558	-	-	-	7	255	296	-	-	-	-	-	-
DIST. DE ABANCAY	40	-	-	-	-	21	19	-	-	-	-	-	-
DIST. DE CHACOCHÉ	41	-	-	-	-	32	9	-	-	-	-	-	-
DIST. DE CIRCA	18	-	-	-	4	14	-	-	-	-	-	-	-
DIST. DE CURAHUASI	248	-	-	-	-	113	135	-	-	-	-	-	-
DIST. DE HUANIPACA	49	-	-	-	-	26	23	-	-	-	-	-	-
DIST. DE LAMBRAMA	47	-	-	-	3	30	14	-	-	-	-	-	-
DIST. DE PICHIRHUA	77	-	-	-	-	-	77	-	-	-	-	-	-
DIST. DE SAN PEDRO DE CACHORA	38	-	-	-	-	19	19	-	-	-	-	-	-
PROV. DE ANDAHUAYLAS	3 421	-	-	32	594	1 565	1 168	62	-	-	-	-	-
DIST. DE ANDAHUAYLAS	166	-	-	-	42	87	37	-	-	-	-	-	-
DIST. DE ANDARAPA	1 475	-	-	-	-	660	795	20	-	-	-	-	-
DIST. DE CHIARA	25	-	-	-	6	15	4	-	-	-	-	-	-
DIST. DE HUANCARAY	70	-	-	-	30	30	10	-	-	-	-	-	-
DIST. DE HUAYANA	60	-	-	-	-	35	25	-	-	-	-	-	-
DIST. DE KAQUIABAMBA	310	-	-	-	-	90	180	40	-	-	-	-	-
DIST. DE KISHUARA	75	-	-	-	-	39	36	-	-	-	-	-	-
DIST. DE PACOBAMBA	12	-	-	-	-	-	12	-	-	-	-	-	-
DIST. DE PACUCHA	585	-	-	-	275	310	-	-	-	-	-	-	-

sigue...

continúa Cuadro N° 23

REGIÓN/PROVINCIA/ DISTRITO	TOTAL	Intenciones de Siembra											
		2012					2013						
		AGO	SET	OCT	NOV	DIC	ENE	FEB	MAR	ABR	MAY	JUN	JUL
DIST. DE PAMPACHIRI	28	-	-	5	14	7	2	-	-	-	-	-	-
DIST. DE POMACOCHA	10	-	-	-	3	7	-	-	-	-	-	-	-
DIST. DE SAN ANTONIO DE CACHI	73	-	-	-	19	45	9	-	-	-	-	-	-
DIST. DE SAN JERONIMO	48	-	-	-	18	23	7	-	-	-	-	-	-
DIST. DE SAN MIGUEL DE CHACCRAMPA	131	-	-	20	45	56	10	-	-	-	-	-	-
DIST. DE SANTA MARIA DE CHICMO	73	-	-	-	29	34	8	2	-	-	-	-	-
DIST. DE TALAVERA	164	-	-	7	70	61	26	-	-	-	-	-	-
DIST. DE TUMAY HUARACA	38	-	-	-	5	26	7	-	-	-	-	-	-
DIST. DE TURPO	78	-	-	-	38	40	-	-	-	-	-	-	-
PROV. DE ANTABAMBA	105	-	-	-	49	24	32	-	-	-	-	-	-
DIST. DE ANTABAMBA	9	-	-	-	7	2	-	-	-	-	-	-	-
DIST. DE EL ORO	13	-	-	-	-	3	10	-	-	-	-	-	-
DIST. DE HUAQUIRCA	9	-	-	-	7	2	-	-	-	-	-	-	-
DIST. DE JUAN ESPINOZA MEDRANO	8	-	-	-	2	6	-	-	-	-	-	-	-
DIST. DE OROPESA	28	-	-	-	28	-	-	-	-	-	-	-	-
DIST. DE PACHACONAS	29	-	-	-	-	7	22	-	-	-	-	-	-
DIST. DE SABAINO	9	-	-	-	5	4	-	-	-	-	-	-	-
PROV. DE AYMARAEAS	552	-	-	-	18	320	214	-	-	-	-	-	-
DIST. DE CAPAYA	19	-	-	-	-	8	11	-	-	-	-	-	-
DIST. DE CARAYBAMBA	13	-	-	-	1	12	-	-	-	-	-	-	-
DIST. DE CHALHUANCA	35	-	-	-	-	19	16	-	-	-	-	-	-
DIST. DE CHAPIMARCA	45	-	-	-	-	29	16	-	-	-	-	-	-
DIST. DE COLCABAMBA	24	-	-	-	-	15	9	-	-	-	-	-	-
DIST. DE COTARUSE	13	-	-	-	10	3	-	-	-	-	-	-	-
DIST. DE HUAYLLO	18	-	-	-	-	11	7	-	-	-	-	-	-
DIST. DE JUSTO APU SAHUARAURA	43	-	-	-	-	24	19	-	-	-	-	-	-
DIST. DE LUCRE	35	-	-	-	-	24	11	-	-	-	-	-	-
DIST. DE POCOHUANCA	62	-	-	-	-	17	45	-	-	-	-	-	-
DIST. DE SAN JUAN DE CHACÑA	18	-	-	-	-	13	5	-	-	-	-	-	-
DIST. DE SAÑAYCA	26	-	-	-	-	11	15	-	-	-	-	-	-
DIST. DE SORAYA	20	-	-	-	-	18	2	-	-	-	-	-	-
DIST. DE TAPAIRIHUA	58	-	-	-	7	35	16	-	-	-	-	-	-
DIST. DE TINTAY	43	-	-	-	-	28	15	-	-	-	-	-	-
DIST. DE TORAYA	60	-	-	-	-	39	21	-	-	-	-	-	-
DIST. DE YANACA	20	-	-	-	-	14	6	-	-	-	-	-	-
PROV. DE CHINCHEROS	630	-	-	-	32	321	249	22	-	-	-	6	-
DIST. DE ANCO-HUALLO	21	-	-	-	12	9	-	-	-	-	-	-	-
DIST. DE CHINCHEROS	86	-	-	-	-	48	32	-	-	-	-	6	-
DIST. DE COCHARCAS	98	-	-	-	-	43	55	-	-	-	-	-	-
DIST. DE HUACCANA	85	-	-	-	-	56	29	-	-	-	-	-	-
DIST. DE OCOBAMBA	148	-	-	-	15	96	37	-	-	-	-	-	-
DIST. DE ONGOY	69	-	-	-	-	33	36	-	-	-	-	-	-
DIST. DE RANRACANCHA	14	-	-	-	5	7	2	-	-	-	-	-	-
DIST. DE URANMARCA	109	-	-	-	-	29	58	22	-	-	-	-	-
PROV. DE COTABAMBAS	438	-	8	178	162	61	29	-	-	-	-	-	-
DIST. DE CHALLHUAHUACHO	16	-	4	10	2	-	-	-	-	-	-	-	-
DIST. DE COTABAMBAS	35	-	-	4	19	12	-	-	-	-	-	-	-
DIST. DE COYLLURQUI	73	-	-	-	-	44	29	-	-	-	-	-	-
DIST. DE HAQUIRA	81	-	-	54	27	-	-	-	-	-	-	-	-
DIST. DE MARA	97	-	4	50	38	5	-	-	-	-	-	-	-
DIST. DE TAMBOBAMBA	136	-	-	60	76	-	-	-	-	-	-	-	-
PROV. DE GRAU	628	-	-	-	435	141	52	-	-	-	-	-	-
DIST. DE CHUQUIBAMBILLA	63	-	-	-	52	11	-	-	-	-	-	-	-
DIST. DE CURASCO	88	-	-	-	88	-	-	-	-	-	-	-	-
DIST. DE CURPAHUASI	27	-	-	-	17	10	-	-	-	-	-	-	-
DIST. DE GAMARRA	141	-	-	-	59	70	12	-	-	-	-	-	-
DIST. DE HUAYLLATI	62	-	-	-	62	-	-	-	-	-	-	-	-
DIST. DE MAMARA	25	-	-	-	25	-	-	-	-	-	-	-	-

sigue...

continúa Cuadro N° 23

REGIÓN/PROVINCIA/ DISTRITO	TOTAL	Intenciones de Siembra											
		2012					2013						
		AGO	SET	OCT	NOV	DIC	ENE	FEB	MAR	ABR	MAY	JUN	JUL
DIST. DE MICAELA BASTIDAS	47	-	-	-	47	-	-	-	-	-	-	-	-
DIST. DE PATAYPAMPA	34	-	-	-	11	10	13	-	-	-	-	-	-
DIST. DE PROGRESO	24	-	-	-	24	-	-	-	-	-	-	-	-
DIST. DE SAN ANTONIO	18	-	-	-	18	-	-	-	-	-	-	-	-
DIST. DE SANTA ROSA	29	-	-	-	-	13	16	-	-	-	-	-	-
DIST. DE TURPAY	29	-	-	-	-	22	7	-	-	-	-	-	-
DIST. DE VILCABAMBA	28	-	-	-	28	-	-	-	-	-	-	-	-
DIST. DE VIRUNDO	13	-	-	-	4	5	4	-	-	-	-	-	-
REGION AREQUIPA	3 319	20	47	46	51	111	98	22	-	627	1 050	929	318
PROV. DE AREQUIPA	17	-	-	-	-	16	1	-	-	-	-	-	-
DIST. DE CHIGUATA	5	-	-	-	-	5	-	-	-	-	-	-	-
DIST. DE POCSI	4	-	-	-	-	4	-	-	-	-	-	-	-
DIST. DE POLOBAYA	6	-	-	-	-	6	-	-	-	-	-	-	-
DIST. DE YARABAMBA	2	-	-	-	-	1	1	-	-	-	-	-	-
PROV. DE CAMANA	827	-	-	-	-	-	-	-	-	452	375	-	-
DIST. DE MARIANO NICOLAS VALCARCEL	140	-	-	-	-	-	-	-	-	45	95	-	-
DIST. DE NICOLAS DE PIEROLA	350	-	-	-	-	-	-	-	-	230	120	-	-
DIST. DE OCOÑA	177	-	-	-	-	-	-	-	-	177	-	-	-
DIST. DE QUILCA	160	-	-	-	-	-	-	-	-	-	160	-	-
PROV. DE CASTILLA	1 554	3	-	-	3	6	-	-	-	175	675	547	145
DIST. DE APLAO	140	-	-	-	-	-	-	-	-	10	40	80	10
DIST. DE AYO	12	-	-	-	-	-	-	-	-	-	5	7	-
DIST. DE CHACHAS	3	3	-	-	-	-	-	-	-	-	-	-	-
DIST. DE CHOCO	9	-	-	-	3	6	-	-	-	-	-	-	-
DIST. DE HUANCARQUI	255	-	-	-	-	-	-	-	-	-	10	110	135
DIST. DE URACA	1 135	-	-	-	-	-	-	-	-	165	620	350	-
PROV. DE CAYLLOMA	195	9	44	46	45	43	7	1	-	-	-	-	-
DIST. DE ACHOMA	14	3	3	5	3	-	-	-	-	-	-	-	-
DIST. DE CABANAONDE	7	-	3	2	2	-	-	-	-	-	-	-	-
DIST. DE CHIVAY	25	3	14	8	-	-	-	-	-	-	-	-	-
DIST. DE COPORAQUE	4	-	-	-	4	-	-	-	-	-	-	-	-
DIST. DE HUAMBO	24	-	-	-	6	10	7	1	-	-	-	-	-
DIST. DE HUANCA	27	-	-	2	9	16	-	-	-	-	-	-	-
DIST. DE ICHUPAMPA	7	-	-	4	3	-	-	-	-	-	-	-	-
DIST. DE LARI	25	-	15	10	-	-	-	-	-	-	-	-	-
DIST. DE LLUTA	29	-	-	7	10	12	-	-	-	-	-	-	-
DIST. DE MACA	7	3	3	1	-	-	-	-	-	-	-	-	-
DIST. DE MADRIGAL	10	-	6	4	-	-	-	-	-	-	-	-	-
DIST. DE TAPAY	4	-	-	-	1	3	-	-	-	-	-	-	-
DIST. DE TUTI	3	-	-	1	2	-	-	-	-	-	-	-	-
DIST. DE YANQUE	9	-	-	2	5	2	-	-	-	-	-	-	-
PROV. DE CONDESUYOS	87	-	-	-	-	-	66	21	-	-	-	-	-
DIST. DE ANDARAY	9	-	-	-	-	-	6	3	-	-	-	-	-
DIST. DE CHICHAS	13	-	-	-	-	-	9	4	-	-	-	-	-
DIST. DE CHUQUIBAMBA	14	-	-	-	-	-	11	3	-	-	-	-	-
DIST. DE IRAY	7	-	-	-	-	-	6	1	-	-	-	-	-
DIST. DE SALAMANCA	19	-	-	-	-	-	15	4	-	-	-	-	-
DIST. DE YANAQUIHUA	25	-	-	-	-	-	19	6	-	-	-	-	-
PROV. DE ISLAY	555	-	-	-	-	-	-	-	-	-	-	382	173
DIST. DE COCACHACRA	410	-	-	-	-	-	-	-	-	-	-	237	173
DIST. DE DEAN VALDIVIA	130	-	-	-	-	-	-	-	-	-	-	130	-
DIST. DE PUNTA DE BOMBON	15	-	-	-	-	-	-	-	-	-	-	15	-
PROV. DE LA UNION	84	8	3	-	3	46	24	-	-	-	-	-	-
DIST. DE ALCA	12	-	-	-	3	5	4	-	-	-	-	-	-
DIST. DE CHARCANA	6	-	-	-	-	6	-	-	-	-	-	-	-
DIST. DE COTAHUASI	9	-	-	-	-	5	4	-	-	-	-	-	-
DIST. DE HUAYNACOTAS	11	-	-	-	-	7	4	-	-	-	-	-	-
DIST. DE PAMPAMARCA	12	-	-	-	-	7	5	-	-	-	-	-	-

sigue...

continúa Cuadro N° 23

REGIÓN/PROVINCIA/ DISTRITO	TOTAL	Intenciones de Siembra											
		2012					2013						
		AGO	SET	OCT	NOV	DIC	ENE	FEB	MAR	ABR	MAY	JUN	JUL
DIST. DE PUYCA	4	1	3	-	-	-	-	-	-	-	-	-	-
DIST. DE QUECHUALLA	7	-	-	-	-	4	3	-	-	-	-	-	-
DIST. DE SAYLA	4	-	-	-	-	2	2	-	-	-	-	-	-
DIST. DE TAURIA	3	-	-	-	-	2	1	-	-	-	-	-	-
DIST. DE TOMEPAWA	5	-	-	-	-	4	1	-	-	-	-	-	-
DIST. DE TORO	11	7	-	-	-	4	-	-	-	-	-	-	-
REGION AYACUCHO	11 170	8	33	657	3 406	4 648	1 789	269	-	-	163	183	14
PROV. DE CANGALLO	929	-	6	141	487	295	-	-	-	-	-	-	-
DIST. DE CANGALLO	175	-	-	48	125	2	-	-	-	-	-	-	-
DIST. DE CHUSCHI	185	-	-	-	103	82	-	-	-	-	-	-	-
DIST. DE LOS MOROCHUCOS	172	-	6	93	73	-	-	-	-	-	-	-	-
DIST. DE MARIA PARADO DE BELLIDO	39	-	-	-	25	14	-	-	-	-	-	-	-
DIST. DE PARAS	168	-	-	-	74	94	-	-	-	-	-	-	-
DIST. DE TOTOS	190	-	-	-	87	103	-	-	-	-	-	-	-
PROV. DE HUAMANGA	3 882	8	10	306	1 581	1 736	241	-	-	-	-	-	-
DIST. DE ACOCRO	1 010	-	-	-	504	506	-	-	-	-	-	-	-
DIST. DE ACOS VINCHOS	442	-	10	134	241	57	-	-	-	-	-	-	-
DIST. DE AYACUCHO	285	-	-	-	98	187	-	-	-	-	-	-	-
DIST. DE CARMEN ALTO	100	-	-	4	37	48	11	-	-	-	-	-	-
DIST. DE CHIARA	250	-	-	-	99	151	-	-	-	-	-	-	-
DIST. DE OCROS	250	-	-	17	94	110	29	-	-	-	-	-	-
DIST. DE PACAYCASA	61	-	-	-	-	35	26	-	-	-	-	-	-
DIST. DE QUINUA	155	-	-	-	66	73	16	-	-	-	-	-	-
DIST. DE SAN JOSE DE TICLLAS	124	-	-	-	60	64	-	-	-	-	-	-	-
DIST. DE SANTIAGO DE PISCHA	127	-	-	-	49	78	-	-	-	-	-	-	-
DIST. DE SOCOS	227	-	-	11	95	94	27	-	-	-	-	-	-
DIST. DE TAMBILLO	431	8	-	-	-	291	132	-	-	-	-	-	-
DIST. DE VINCHOS	420	-	-	140	238	42	-	-	-	-	-	-	-
PROV. DE HUANCA SANCOS	92	-	9	33	40	7	3	-	-	-	-	-	-
DIST. DE CARAPO	41	-	-	15	24	2	-	-	-	-	-	-	-
DIST. DE SACSAMARCA	15	-	-	4	11	-	-	-	-	-	-	-	-
DIST. DE SANCOS	15	-	2	8	5	-	-	-	-	-	-	-	-
DIST. DE SANTIAGO DE LUCANAMARCA	21	-	7	6	-	5	3	-	-	-	-	-	-
PROV. DE HUANTA	901	-	-	7	106	364	304	80	-	-	28	12	-
DIST. DE AYAHUANCO	165	-	-	-	8	108	49	-	-	-	-	-	-
DIST. DE HUAMANGUILLA	211	-	-	-	-	63	68	80	-	-	-	-	-
DIST. DE HUANTA	214	-	-	-	50	88	43	-	-	-	24	9	-
DIST. DE IGUAIN	47	-	-	-	7	21	12	-	-	-	4	3	-
DIST. DE LURICOCHA	164	-	-	-	16	44	104	-	-	-	-	-	-
DIST. DE SANTILLANA	100	-	-	7	25	40	28	-	-	-	-	-	-
PROV. DE LA MAR	1 091	-	-	27	215	666	183	-	-	-	-	-	-
DIST. DE ANCO	26	-	-	-	-	26	-	-	-	-	-	-	-
DIST. DE CHILCAS	221	-	-	-	47	164	10	-	-	-	-	-	-
DIST. DE CHUNGUI	31	-	-	-	-	31	-	-	-	-	-	-	-
DIST. DE LUIS CARRANZA	131	-	-	-	-	76	55	-	-	-	-	-	-
DIST. DE SAN MIGUEL	383	-	-	27	81	207	68	-	-	-	-	-	-
DIST. DE TAMBO	299	-	-	-	87	162	50	-	-	-	-	-	-
PROV. DE LUCANAS	1 431	-	6	32	38	401	660	140	-	-	72	79	3
DIST. DE AUCARA	37	-	-	-	4	16	17	-	-	-	-	-	-
DIST. DE CABANA	18	-	-	-	11	7	-	-	-	-	-	-	-
DIST. DE CARMEN SALCEDO	15	-	-	9	6	-	-	-	-	-	-	-	-
DIST. DE CHAVIÑA	173	-	-	-	-	38	91	-	-	-	22	22	-
DIST. DE CHIPAO	34	-	6	23	5	-	-	-	-	-	-	-	-
DIST. DE HUAC-HUAS	71	-	-	-	8	29	19	3	-	-	4	5	3
DIST. DE LARAMATE	22	-	-	-	-	-	22	-	-	-	-	-	-
DIST. DE LEONCIO PRADO	55	-	-	-	-	-	32	23	-	-	-	-	-
DIST. DE LLAUTA	34	-	-	-	-	23	11	-	-	-	-	-	-
DIST. DE LUCANAS	76	-	-	-	-	41	35	-	-	-	-	-	-

sigue...

continúa Cuadro N° 23

REGIÓN/PROVINCIA/ DISTRITO	TOTAL	Intenciones de Siembra											
		2012					2013						
		AGO	SET	OCT	NOV	DIC	ENE	FEB	MAR	ABR	MAY	JUN	JUL
DIST. DE OCAÑA	35	-	-	-	-	-	35	-	-	-	-	-	-
DIST. DE OTOCA	47	-	-	-	-	21	23	3	-	-	-	-	-
DIST. DE PUQUIO	208	-	-	-	-	91	117	-	-	-	-	-	-
DIST. DE SAISA	46	-	-	-	-	-	19	27	-	-	-	-	-
DIST. DE SAN CRISTOBAL	98	-	-	-	-	-	35	63	-	-	-	-	-
DIST. DE SAN JUAN	54	-	-	-	-	30	24	-	-	-	-	-	-
DIST. DE SAN PEDRO	174	-	-	-	-	81	93	-	-	-	-	-	-
DIST. DE SAN PEDRO DE PALCO	26	-	-	-	-	12	14	-	-	-	-	-	-
DIST. DE SANCOS	141	-	-	-	-	5	38	-	-	-	46	52	-
DIST. DE SANTA ANA DE HUAYCAHUACHO	20	-	-	-	4	7	9	-	-	-	-	-	-
DIST. DE SANTA LUCIA	47	-	-	-	-	-	26	21	-	-	-	-	-
PROV. DE PARINACOCNAS	442	-	-	-	8	120	147	8	-	-	63	87	9
DIST. DE CHUMPI	122	-	-	-	-	34	29	4	-	-	32	23	-
DIST. DE CORACORA	166	-	-	-	8	43	62	-	-	-	8	45	-
DIST. DE CORONEL CASTAÑEDA	14	-	-	-	-	8	6	-	-	-	-	-	-
DIST. DE PACAPUSA	60	-	-	-	-	12	26	-	-	-	14	8	-
DIST. DE PULLO	49	-	-	-	-	6	13	4	-	-	6	11	9
DIST. DE SAN FRANCISCO DE RAVACAYCO	17	-	-	-	-	9	5	-	-	-	3	-	-
DIST. DE UPAHUACHO	14	-	-	-	-	8	6	-	-	-	-	-	-
PROV. DE PAUCAR DEL SARA SARA	285	-	-	-	12	106	119	41	-	-	-	5	2
DIST. DE COLTA	33	-	-	-	8	13	8	4	-	-	-	-	-
DIST. DE CORCULLA	23	-	-	-	-	5	14	4	-	-	-	-	-
DIST. DE LAMPA	48	-	-	-	-	22	18	6	-	-	-	2	-
DIST. DE MARCABAMBA	28	-	-	-	-	9	14	5	-	-	-	-	-
DIST. DE OYOLO	22	-	-	-	-	5	13	4	-	-	-	-	-
DIST. DE PARARCA	27	-	-	-	-	11	11	5	-	-	-	-	-
DIST. DE PAUSA	48	-	-	-	-	18	18	7	-	-	-	3	2
DIST. DE SAN JAVIER DE ALPABAMBA	29	-	-	-	4	12	10	3	-	-	-	-	-
DIST. DE SAN JOSE DE USHUA	12	-	-	-	-	3	7	2	-	-	-	-	-
DIST. DE SARA SARA	15	-	-	-	-	8	6	1	-	-	-	-	-
PROV. DE SUCRE	181	-	2	7	47	84	41	-	-	-	-	-	-
DIST. DE BELEN	5	-	-	-	-	3	2	-	-	-	-	-	-
DIST. DE CHALCOS	12	-	-	-	4	6	2	-	-	-	-	-	-
DIST. DE CHILCAYOC	8	-	-	-	-	4	4	-	-	-	-	-	-
DIST. DE HUACAÑA	13	-	-	-	7	6	-	-	-	-	-	-	-
DIST. DE MORCOLLA	23	-	-	-	10	11	2	-	-	-	-	-	-
DIST. DE PAICO	21	-	-	-	17	4	-	-	-	-	-	-	-
DIST. DE QUEROBAMBA	39	-	-	-	-	21	18	-	-	-	-	-	-
DIST. DE SAN PEDRO DE LARCAY	10	-	-	-	-	6	4	-	-	-	-	-	-
DIST. DE SAN SALVADOR DE QUIJE	27	-	-	-	-	18	9	-	-	-	-	-	-
DIST. DE SANTIAGO DE PAUCARAY	17	-	-	3	9	5	-	-	-	-	-	-	-
DIST. DE SORAS	6	-	2	4	-	-	-	-	-	-	-	-	-
PROV. DE VICTOR FAJARDO	1 146	-	-	25	484	571	66	-	-	-	-	-	-
DIST. DE ALCAMENCA	120	-	-	-	84	36	-	-	-	-	-	-	-
DIST. DE APONGO	24	-	-	-	-	18	6	-	-	-	-	-	-
DIST. DE ASQUIPATA	26	-	-	-	-	20	6	-	-	-	-	-	-
DIST. DE CANARIA	81	-	-	-	14	53	14	-	-	-	-	-	-
DIST. DE CAYARA	47	-	-	-	29	18	-	-	-	-	-	-	-
DIST. DE COLCA	32	-	-	-	17	15	-	-	-	-	-	-	-
DIST. DE HUAMANQUIQUIA	63	-	-	-	38	25	-	-	-	-	-	-	-
DIST. DE HUANCAPÍ	40	-	-	5	19	16	-	-	-	-	-	-	-
DIST. DE HUANCARAYLLA	77	-	-	-	38	39	-	-	-	-	-	-	-
DIST. DE HUAYA	52	-	-	-	29	23	-	-	-	-	-	-	-
DIST. DE SARHUA	74	-	-	-	57	17	-	-	-	-	-	-	-
DIST. DE VILCANCHOS	510	-	-	20	159	291	40	-	-	-	-	-	-
PROV. DE VILCAS HUAMAN	790	-	-	79	388	298	25	-	-	-	-	-	-
DIST. DE ACCOMARCA	42	-	-	-	26	16	-	-	-	-	-	-	-
DIST. DE CARHUANCA	73	-	-	-	54	19	-	-	-	-	-	-	-

sigue...

continúa Cuadro N° 23

REGIÓN/PROVINCIA/ DISTRITO	TOTAL	Intenciones de Siembra											
		2012					2013						
		AGO	SET	OCT	NOV	DIC	ENE	FEB	MAR	ABR	MAY	JUN	JUL
DIST. DE CONCEPCION	142	-	-	-	45	77	20	-	-	-	-	-	-
DIST. DE HUAMBALPA	56	-	-	9	38	9	-	-	-	-	-	-	-
DIST. DE INDEPENDENCIA	63	-	-	16	31	16	-	-	-	-	-	-	-
DIST. DE SAURAMA	93	-	-	-	68	25	-	-	-	-	-	-	-
DIST. DE VILCAS HUAMAN	140	-	-	-	64	71	5	-	-	-	-	-	-
DIST. DE VISCHONGO	181	-	-	54	62	65	-	-	-	-	-	-	-
REGION CAJAMARCA	33 921	4	62	633	2 171	4 316	7 035	11 856	6 098	1 574	172	-	-
PROV. DE CAJABAMBA	5 941	-	-	-	262	1 623	1 952	1 437	667	-	-	-	-
DIST. DE CACHACHI	2 955	-	-	-	262	1 303	1 034	356	-	-	-	-	-
DIST. DE CAJABAMBA	960	-	-	-	-	190	310	340	120	-	-	-	-
DIST. DE CONDEBAMBA	820	-	-	-	-	130	375	295	20	-	-	-	-
DIST. DE SITACOCHA	1 206	-	-	-	-	-	233	446	527	-	-	-	-
PROV. DE CAJAMARCA	7 465	-	-	76	1 033	1 568	1 739	2 300	749	-	-	-	-
DIST. DE ASUNCION	365	-	-	-	-	-	65	210	90	-	-	-	-
DIST. DE CAJAMARCA	570	-	-	43	209	183	98	37	-	-	-	-	-
DIST. DE CHETILLA	210	-	-	-	20	65	55	60	10	-	-	-	-
DIST. DE COSPAN	1 610	-	-	-	-	-	-	1 170	440	-	-	-	-
DIST. DE ENCAÑADA	1 420	-	-	15	250	625	530	-	-	-	-	-	-
DIST. DE JESUS	670	-	-	-	110	250	260	50	-	-	-	-	-
DIST. DE LLACANORA	132	-	-	-	-	30	84	18	-	-	-	-	-
DIST. DE LOS BAÑOS DEL INCA	465	-	-	18	317	130	-	-	-	-	-	-	-
DIST. DE MAGDALENA	800	-	-	-	-	-	190	420	190	-	-	-	-
DIST. DE MATARA	420	-	-	-	48	140	202	30	-	-	-	-	-
DIST. DE NAMORA	457	-	-	-	79	145	137	77	19	-	-	-	-
DIST. DE SAN JUAN	346	-	-	-	-	-	118	228	-	-	-	-	-
PROV. DE CELENDIN	5 452	-	-	194	39	74	1 404	2 684	986	71	-	-	-
DIST. DE CELENDIN	922	-	-	42	-	74	189	492	125	-	-	-	-
DIST. DE CHUMUCH	743	-	-	-	-	-	301	338	104	-	-	-	-
DIST. DE CORTEGANA	571	-	-	-	-	-	69	236	205	61	-	-	-
DIST. DE HUASMIN	807	-	-	80	12	-	237	375	103	-	-	-	-
DIST. DE JORGE CHAVEZ	37	-	-	-	-	-	9	24	4	-	-	-	-
DIST. DE JOSE GALVEZ	121	-	-	-	-	-	58	52	11	-	-	-	-
DIST. DE LA LIBERTAD DE PALLAN	651	-	-	-	-	-	212	334	105	-	-	-	-
DIST. DE MIGUEL IGLESIAS	359	-	-	7	-	-	64	231	57	-	-	-	-
DIST. DE OXAMARCA	449	-	-	-	-	-	124	217	108	-	-	-	-
DIST. DE SOROCHUCO	471	-	-	43	27	-	80	211	100	10	-	-	-
DIST. DE SUCRE	207	-	-	11	-	-	27	144	25	-	-	-	-
DIST. DE UTCO	114	-	-	11	-	-	34	30	39	-	-	-	-
PROV. DE CHOTA	2 564	-	31	91	83	-	15	206	770	1 214	154	-	-
DIST. DE ANGUIA	2	-	-	-	-	-	-	1	1	-	-	-	-
DIST. DE CHADIN	13	-	-	-	-	-	-	-	5	8	-	-	-
DIST. DE CHALAMARCA	15	-	-	-	-	-	-	-	6	9	-	-	-
DIST. DE CHIMBAN	55	-	-	-	-	-	-	-	25	30	-	-	-
DIST. DE CHOROPAMPA	9	-	-	-	-	-	-	-	3	6	-	-	-
DIST. DE CHOTA	59	-	3	3	-	-	-	-	5	35	13	-	-
DIST. DE COCHABAMBA	43	-	-	-	-	-	-	-	10	21	12	-	-
DIST. DE CONCHAN	5	-	-	-	-	-	-	4	1	-	-	-	-
DIST. DE HUAMBOS	858	-	20	70	65	-	15	193	230	225	40	-	-
DIST. DE LAJAS	47	-	-	4	5	-	-	-	-	19	19	-	-
DIST. DE LLAMA	645	-	-	-	-	-	-	-	205	440	-	-	-
DIST. DE MIRACOSTA	311	-	-	-	-	-	-	-	130	163	18	-	-
DIST. DE PACCHA	13	-	-	-	-	-	-	2	8	3	-	-	-
DIST. DE PION	27	-	-	-	-	-	-	-	15	12	-	-	-
DIST. DE QUEROCOTO	129	-	8	14	13	-	-	-	-	42	52	-	-
DIST. DE SAN JUAN DE LICUPIS	222	-	-	-	-	-	-	-	70	152	-	-	-
DIST. DE TACABAMBA	8	-	-	-	-	-	-	6	2	-	-	-	-
DIST. DE TOCMOCHE	103	-	-	-	-	-	-	-	54	49	-	-	-

sigue...

continúa Cuadro N° 23

REGIÓN/PROVINCIA/ DISTRITO	TOTAL	Intenciones de Siembra											
		2012					2013						
		AGO	SET	OCT	NOV	DIC	ENE	FEB	MAR	ABR	MAY	JUN	JUL
PROV. DE CONTUMAZA	2 480	-	-	-	-	-	247	1 836	397	-	-	-	-
DIST. DE CHILETE	50	-	-	-	-	-	-	50	-	-	-	-	-
DIST. DE CONTUMAZA	969	-	-	-	-	-	100	713	156	-	-	-	-
DIST. DE CUPISNIQUE	270	-	-	-	-	-	-	190	80	-	-	-	-
DIST. DE GUZMANGO	360	-	-	-	-	-	36	287	37	-	-	-	-
DIST. DE SAN BENITO	113	-	-	-	-	-	55	58	-	-	-	-	-
DIST. DE SANTA CRUZ DE TOLEDO	368	-	-	-	-	-	56	258	54	-	-	-	-
DIST. DE TANTARICA	350	-	-	-	-	-	-	280	70	-	-	-	-
PROV. DE CUTERVO	325	4	31	48	16	8	-	7	100	95	16	-	-
DIST. DE CUTERVO	249	-	26	32	-	-	-	7	94	90	-	-	-
DIST. DE LA RAMADA	8	-	-	-	-	-	-	-	-	-	8	-	-
DIST. DE PIMPINGOS	19	-	-	5	10	4	-	-	-	-	-	-	-
DIST. DE QUEROCOTILLO	11	-	-	-	-	-	-	-	6	5	-	-	-
DIST. DE SAN LUIS DE LUCMA	8	-	-	-	-	-	-	-	-	-	8	-	-
DIST. DE SOCOTA	30	4	5	11	6	4	-	-	-	-	-	-	-
PROV. DE HUALGAYOC	290	-	-	-	-	25	137	119	9	-	-	-	-
DIST. DE BAMBAMARCA	214	-	-	-	-	-	110	99	5	-	-	-	-
DIST. DE CHUGUR	4	-	-	-	-	-	-	-	4	-	-	-	-
DIST. DE HUALGAYOC	72	-	-	-	-	25	27	20	-	-	-	-	-
PROV. DE JAEN	896	-	-	215	430	215	-	6	15	13	2	-	-
DIST. DE POMAHUACA	36	-	-	-	-	-	-	6	15	13	2	-	-
DIST. DE SALLIQUE	700	-	-	175	350	175	-	-	-	-	-	-	-
DIST. DE SAN FELIPE	160	-	-	40	80	40	-	-	-	-	-	-	-
PROV. DE SAN MARCOS	2 891	-	-	-	290	803	1 246	484	68	-	-	-	-
DIST. DE CHANCAY	301	-	-	-	-	70	144	87	-	-	-	-	-
DIST. DE GREGORIO PITA	430	-	-	-	-	130	249	51	-	-	-	-	-
DIST. DE ICHOCAN	310	-	-	-	-	-	235	75	-	-	-	-	-
DIST. DE JOSE MANUEL QUIROZ	320	-	-	-	80	160	80	-	-	-	-	-	-
DIST. DE JOSE SABOGAL	840	-	-	-	-	158	353	261	68	-	-	-	-
DIST. DE PEDRO GALVEZ	690	-	-	-	210	285	185	10	-	-	-	-	-
PROV. DE SAN MIGUEL	3 323	-	-	9	18	-	101	1 950	1 225	20	-	-	-
DIST. DE BOLIVAR	40	-	-	-	-	-	-	15	25	-	-	-	-
DIST. DE CALQUIS	190	-	-	-	-	-	-	78	112	-	-	-	-
DIST. DE CATILLUC	14	-	-	7	7	-	-	-	-	-	-	-	-
DIST. DE EL PRADO	780	-	-	-	-	-	-	464	316	-	-	-	-
DIST. DE LA FLORIDA	16	-	-	-	-	-	-	10	6	-	-	-	-
DIST. DE LLAPA	95	-	-	-	-	-	63	32	-	-	-	-	-
DIST. DE NIEPOS	105	-	-	-	-	-	-	-	85	20	-	-	-
DIST. DE SAN GREGORIO	145	-	-	-	-	-	-	80	65	-	-	-	-
DIST. DE SAN MIGUEL	1 597	-	-	-	-	-	-	1 102	495	-	-	-	-
DIST. DE SAN SILVESTRE DE COCHAN	43	-	-	-	-	-	38	5	-	-	-	-	-
DIST. DE TONGOD	13	-	-	2	11	-	-	-	-	-	-	-	-
DIST. DE UNION AGUA BLANCA	285	-	-	-	-	-	-	164	121	-	-	-	-
PROV. DE SAN PABLO	1 000	-	-	-	-	-	194	419	331	56	-	-	-
DIST. DE SAN BERNARDINO	281	-	-	-	-	-	-	68	157	56	-	-	-
DIST. DE SAN LUIS	87	-	-	-	-	-	35	52	-	-	-	-	-
DIST. DE SAN PABLO	595	-	-	-	-	-	140	281	174	-	-	-	-
DIST. DE TUMBADEN	37	-	-	-	-	-	19	18	-	-	-	-	-
PROV. DE SANTA CRUZ	1 294	-	-	-	-	-	-	408	781	105	-	-	-
DIST. DE ANDABAMBA	16	-	-	-	-	-	-	16	-	-	-	-	-
DIST. DE CATACHE	413	-	-	-	-	-	-	170	181	62	-	-	-
DIST. DE CHANCAYBAÑOS	158	-	-	-	-	-	-	-	158	-	-	-	-
DIST. DE LA ESPERANZA	88	-	-	-	-	-	-	10	78	-	-	-	-
DIST. DE NINABAMBA	12	-	-	-	-	-	-	12	-	-	-	-	-
DIST. DE PULAN	292	-	-	-	-	-	-	154	95	43	-	-	-
DIST. DE SANTA CRUZ	133	-	-	-	-	-	-	-	133	-	-	-	-
DIST. DE SAUCEPAMPA	36	-	-	-	-	-	-	-	36	-	-	-	-
DIST. DE SEXI	100	-	-	-	-	-	-	-	100	-	-	-	-

sigue...

continúa Cuadro N° 23

REGIÓN/PROVINCIA/ DISTRITO	TOTAL	Intenciones de Siembra											
		2012					2013						
		AGO	SET	OCT	NOV	DIC	ENE	FEB	MAR	ABR	MAY	JUN	JUL
DIST. DE UTICYACU	26	-	-	-	-	-	-	26	-	-	-	-	-
DIST. DE YAUYUCAN	20	-	-	-	-	-	-	20	-	-	-	-	-
REGION CUSCO	11 902	10	517	3 320	4 765	2 829	415	46	-	-	-	-	-
PROV. DE ACOMAYO	429	-	-	222	203	4	-	-	-	-	-	-	-
DIST. DE ACOMAYO	60	-	-	19	41	-	-	-	-	-	-	-	-
DIST. DE ACOPIA	20	-	-	20	-	-	-	-	-	-	-	-	-
DIST. DE ACOS	42	-	-	-	38	4	-	-	-	-	-	-	-
DIST. DE MOSOC LLACTA	16	-	-	2	14	-	-	-	-	-	-	-	-
DIST. DE POMACANCHI	66	-	-	48	18	-	-	-	-	-	-	-	-
DIST. DE RONDOCAN	189	-	-	109	80	-	-	-	-	-	-	-	-
DIST. DE SANGARARA	36	-	-	24	12	-	-	-	-	-	-	-	-
PROV. DE ANTA	2 308	-	60	711	1 184	283	70	-	-	-	-	-	-
DIST. DE ANCAHUASI	160	-	-	91	69	-	-	-	-	-	-	-	-
DIST. DE ANTA	660	-	-	265	378	17	-	-	-	-	-	-	-
DIST. DE CACHIMAYO	45	-	10	20	15	-	-	-	-	-	-	-	-
DIST. DE CHINCHAYPUJIO	429	-	-	55	233	141	-	-	-	-	-	-	-
DIST. DE HUAROCONDO	265	-	50	140	75	-	-	-	-	-	-	-	-
DIST. DE LIMATAMBO	420	-	-	140	250	30	-	-	-	-	-	-	-
DIST. DE MOLLEPATA	165	-	-	-	-	95	70	-	-	-	-	-	-
DIST. DE PUCYURA	45	-	-	-	45	-	-	-	-	-	-	-	-
DIST. DE ZURITE	119	-	-	-	119	-	-	-	-	-	-	-	-
PROV. DE CALCA	406	-	-	77	213	116	-	-	-	-	-	-	-
DIST. DE CALCA	182	-	-	65	80	37	-	-	-	-	-	-	-
DIST. DE COYA	50	-	-	-	30	20	-	-	-	-	-	-	-
DIST. DE LAMAY	62	-	-	-	38	24	-	-	-	-	-	-	-
DIST. DE PISAC	24	-	-	-	15	9	-	-	-	-	-	-	-
DIST. DE SAN SALVADOR	68	-	-	-	42	26	-	-	-	-	-	-	-
DIST. DE TARAY	20	-	-	12	8	-	-	-	-	-	-	-	-
PROV. DE CANAS	353	10	70	197	76	-	-	-	-	-	-	-	-
DIST. DE CHECCA	24	-	-	14	10	-	-	-	-	-	-	-	-
DIST. DE KUNTURKANKI	50	-	-	50	-	-	-	-	-	-	-	-	-
DIST. DE LANGUI	37	-	15	22	-	-	-	-	-	-	-	-	-
DIST. DE LAYO	70	10	35	25	-	-	-	-	-	-	-	-	-
DIST. DE PAMPAMARCA	38	-	-	14	24	-	-	-	-	-	-	-	-
DIST. DE QUEHUE	36	-	20	16	-	-	-	-	-	-	-	-	-
DIST. DE TUPAC AMARU	77	-	-	35	42	-	-	-	-	-	-	-	-
DIST. DE YANAOCA	21	-	-	21	-	-	-	-	-	-	-	-	-
PROV. DE CANCHIS	1 478	-	387	875	216	-	-	-	-	-	-	-	-
DIST. DE CHECACUPE	170	-	-	135	35	-	-	-	-	-	-	-	-
DIST. DE COMBAPATA	148	-	56	76	16	-	-	-	-	-	-	-	-
DIST. DE MARANGANI	380	-	165	215	-	-	-	-	-	-	-	-	-
DIST. DE PITUMARCA	146	-	-	106	40	-	-	-	-	-	-	-	-
DIST. DE SAN PABLO	46	-	20	26	-	-	-	-	-	-	-	-	-
DIST. DE SAN PEDRO	32	-	14	18	-	-	-	-	-	-	-	-	-
DIST. DE SICUANI	501	-	105	271	125	-	-	-	-	-	-	-	-
DIST. DE TINTA	55	-	27	28	-	-	-	-	-	-	-	-	-
PROV. DE CHUMBIVILCAS	713	-	-	515	198	-	-	-	-	-	-	-	-
DIST. DE CAPACMARCA	100	-	-	60	40	-	-	-	-	-	-	-	-
DIST. DE CHAMACA	50	-	-	36	14	-	-	-	-	-	-	-	-
DIST. DE COLQUEMARCA	205	-	-	140	65	-	-	-	-	-	-	-	-
DIST. DE LIVITACA	80	-	-	56	24	-	-	-	-	-	-	-	-
DIST. DE LLUSCO	50	-	-	30	20	-	-	-	-	-	-	-	-
DIST. DE QUIÑOTA	70	-	-	55	15	-	-	-	-	-	-	-	-
DIST. DE SANTO TOMAS	150	-	-	130	20	-	-	-	-	-	-	-	-
DIST. DE VELILLE	8	-	-	8	-	-	-	-	-	-	-	-	-
PROV. DE CUSCO	199	-	-	94	91	14	-	-	-	-	-	-	-
DIST. DE CCORCA	50	-	-	-	44	6	-	-	-	-	-	-	-
DIST. DE CUSCO	21	-	-	21	-	-	-	-	-	-	-	-	-

sigue...

continúa Cuadro N° 23

REGIÓN/PROVINCIA/ DISTRITO	TOTAL	Intenciones de Siembra											
		2012					2013						
		AGO	SET	OCT	NOV	DIC	ENE	FEB	MAR	ABR	MAY	JUN	JUL
DIST. DE POROY	19	-	-	-	19	-	-	-	-	-	-	-	-
DIST. DE SAN JERONIMO	43	-	-	43	-	-	-	-	-	-	-	-	-
DIST. DE SAN SEBASTIAN	35	-	-	29	6	-	-	-	-	-	-	-	-
DIST. DE SANTIAGO	30	-	-	-	22	8	-	-	-	-	-	-	-
DIST. DE SAYLLA	1	-	-	1	-	-	-	-	-	-	-	-	-
PROV. DE PARURO	2 211	-	-	241	884	1 068	18	-	-	-	-	-	-
DIST. DE ACCHA	250	-	-	83	167	-	-	-	-	-	-	-	-
DIST. DE CCAPI	285	-	-	-	150	135	-	-	-	-	-	-	-
DIST. DE COLCHA	150	-	-	-	-	138	12	-	-	-	-	-	-
DIST. DE HUANOQUITE	484	-	-	-	212	272	-	-	-	-	-	-	-
DIST. DE OMACHA	236	-	-	138	98	-	-	-	-	-	-	-	-
DIST. DE PACCARITAMBO	290	-	-	-	84	206	-	-	-	-	-	-	-
DIST. DE PARURO	290	-	-	-	32	252	6	-	-	-	-	-	-
DIST. DE PILLPINTO	68	-	-	20	48	-	-	-	-	-	-	-	-
DIST. DE YAURISQUE	158	-	-	-	93	65	-	-	-	-	-	-	-
PROV. DE PAUCARTAMBO	2 210	-	-	155	934	865	256	-	-	-	-	-	-
DIST. DE CAICAY	229	-	-	55	119	55	-	-	-	-	-	-	-
DIST. DE CHALLABAMBA	425	-	-	-	125	150	150	-	-	-	-	-	-
DIST. DE COLQUEPATA	301	-	-	40	111	112	38	-	-	-	-	-	-
DIST. DE HUANCARANI	337	-	-	60	194	83	-	-	-	-	-	-	-
DIST. DE PAUCARTAMBO	918	-	-	-	385	465	68	-	-	-	-	-	-
PROV. DE QUISPICANCHI	1 006	-	-	181	450	336	39	-	-	-	-	-	-
DIST. DE ANDAHUAYLILLAS	59	-	-	-	31	28	-	-	-	-	-	-	-
DIST. DE CCAHUAYO	54	-	-	30	24	-	-	-	-	-	-	-	-
DIST. DE CCATCA	81	-	-	-	38	43	-	-	-	-	-	-	-
DIST. DE CUSIPATA	127	-	-	-	71	56	-	-	-	-	-	-	-
DIST. DE HUARO	49	-	-	-	26	23	-	-	-	-	-	-	-
DIST. DE LUCRE	57	-	-	-	35	22	-	-	-	-	-	-	-
DIST. DE OCONGATE	112	-	-	112	-	-	-	-	-	-	-	-	-
DIST. DE OROPESA	50	-	-	-	23	27	-	-	-	-	-	-	-
DIST. DE QUIQUIJANA	157	-	-	39	75	43	-	-	-	-	-	-	-
DIST. DE URCOS	260	-	-	-	127	94	39	-	-	-	-	-	-
PROV. DE URUBAMBA	589	-	-	52	316	143	32	46	-	-	-	-	-
DIST. DE CHINCHERO	53	-	-	15	38	-	-	-	-	-	-	-	-
DIST. DE HUAYLLABAMBA	86	-	-	22	43	21	-	-	-	-	-	-	-
DIST. DE MARAS	327	-	-	-	205	122	-	-	-	-	-	-	-
DIST. DE OLLANTAYTAMBO	78	-	-	-	-	-	32	46	-	-	-	-	-
DIST. DE URUBAMBA	20	-	-	5	15	-	-	-	-	-	-	-	-
DIST. DE YUCAY	25	-	-	10	15	-	-	-	-	-	-	-	-
REGION HUANCAMELICA	5 355	-	24	1 088	1 961	1 485	606	184	7	-	-	-	-
PROV. DE ACOBAMBA	1 252	-	-	190	653	409	-	-	-	-	-	-	-
DIST. DE ACOBAMBA	351	-	-	24	284	43	-	-	-	-	-	-	-
DIST. DE ANDABAMBA	109	-	-	-	78	31	-	-	-	-	-	-	-
DIST. DE ANTA	151	-	-	85	66	-	-	-	-	-	-	-	-
DIST. DE CAJA	163	-	-	-	60	103	-	-	-	-	-	-	-
DIST. DE MARCAS	276	-	-	-	108	168	-	-	-	-	-	-	-
DIST. DE PAUCARA	53	-	-	53	-	-	-	-	-	-	-	-	-
DIST. DE POMACOCOA	90	-	-	-	35	55	-	-	-	-	-	-	-
DIST. DE ROSARIO	59	-	-	28	22	9	-	-	-	-	-	-	-
PROV. DE ANGARAES	721	-	23	198	298	157	45	-	-	-	-	-	-
DIST. DE ANCHONGA	13	-	-	13	-	-	-	-	-	-	-	-	-
DIST. DE CALLANMARCA	50	-	-	12	36	2	-	-	-	-	-	-	-
DIST. DE CHINCHO	29	-	-	-	-	13	16	-	-	-	-	-	-
DIST. DE CONGALLA	165	-	15	40	33	49	28	-	-	-	-	-	-
DIST. DE HUANCAHUANCA	62	-	-	19	41	2	-	-	-	-	-	-	-
DIST. DE HUAYLLAY GRANDE	38	-	-	-	26	12	-	-	-	-	-	-	-
DIST. DE JULCAMARCA	62	-	8	12	27	14	1	-	-	-	-	-	-
DIST. DE LIRCAY	166	-	-	25	91	50	-	-	-	-	-	-	-

sigue...

continúa Cuadro N° 23

REGIÓN/PROVINCIA/ DISTRITO	TOTAL	Intenciones de Siembra											
		2012					2013						
		AGO	SET	OCT	NOV	DIC	ENE	FEB	MAR	ABR	MAY	JUN	JUL
DIST. DE SAN ANTONIO DE ANTAPARCO	47	-	-	6	26	15	-	-	-	-	-	-	-
DIST. DE SANTO TOMAS DE PATA	46	-	-	40	6	-	-	-	-	-	-	-	-
DIST. DE SECCLLA	43	-	-	31	12	-	-	-	-	-	-	-	-
PROV. DE CASTROVIRREYNA	282	-	-	4	56	145	77	-	-	-	-	-	-
DIST. DE ARMA	31	-	-	-	-	14	17	-	-	-	-	-	-
DIST. DE AURAHUA	31	-	-	-	10	21	-	-	-	-	-	-	-
DIST. DE CAPILLAS	22	-	-	-	-	12	10	-	-	-	-	-	-
DIST. DE CASTROVIRREYNA	9	-	-	-	3	6	-	-	-	-	-	-	-
DIST. DE CHUPAMARCA	37	-	-	-	8	23	6	-	-	-	-	-	-
DIST. DE COCAS	32	-	-	4	16	12	-	-	-	-	-	-	-
DIST. DE HUACHOS	13	-	-	-	2	7	4	-	-	-	-	-	-
DIST. DE HUAMATAMBO	20	-	-	-	-	11	9	-	-	-	-	-	-
DIST. DE MOLLEPAMPA	32	-	-	-	9	9	14	-	-	-	-	-	-
DIST. DE SAN JUAN	6	-	-	-	-	3	3	-	-	-	-	-	-
DIST. DE TANTARA	13	-	-	-	-	10	3	-	-	-	-	-	-
DIST. DE TICRAPO	36	-	-	-	8	17	11	-	-	-	-	-	-
PROV. DE CHURCAMP	748	-	-	32	254	386	76	-	-	-	-	-	-
DIST. DE ANCO	66	-	-	-	15	51	-	-	-	-	-	-	-
DIST. DE CHINCHIHUASI	45	-	-	-	-	27	18	-	-	-	-	-	-
DIST. DE CHURCAMP	87	-	-	6	51	30	-	-	-	-	-	-	-
DIST. DE COSME	53	-	-	-	27	26	-	-	-	-	-	-	-
DIST. DE EL CARMEN	108	-	-	-	61	47	-	-	-	-	-	-	-
DIST. DE LA MERCED	12	-	-	-	10	2	-	-	-	-	-	-	-
DIST. DE LOCROJA	76	-	-	26	35	15	-	-	-	-	-	-	-
DIST. DE PACHAMARCA	121	-	-	-	-	73	48	-	-	-	-	-	-
DIST. DE PAUCARBAMBA	95	-	-	-	28	57	10	-	-	-	-	-	-
DIST. DE SAN MIGUEL DE MAYOCC	6	-	-	-	6	-	-	-	-	-	-	-	-
DIST. DE SAN PEDRO DE CORIS	79	-	-	-	21	58	-	-	-	-	-	-	-
PROV. DE HUANCAVELICA	1 155	-	-	532	529	94	-	-	-	-	-	-	-
DIST. DE ACOBAMBILLA	28	-	-	28	-	-	-	-	-	-	-	-	-
DIST. DE ACORIA	406	-	-	210	178	18	-	-	-	-	-	-	-
DIST. DE CONAYCA	50	-	-	13	25	12	-	-	-	-	-	-	-
DIST. DE CUENCA	133	-	-	29	59	45	-	-	-	-	-	-	-
DIST. DE HUANDO	120	-	-	48	72	-	-	-	-	-	-	-	-
DIST. DE HUAYLLAHUARA	50	-	-	20	30	-	-	-	-	-	-	-	-
DIST. DE IZCUCHACA	24	-	-	4	12	8	-	-	-	-	-	-	-
DIST. DE LARIA	10	-	-	3	7	-	-	-	-	-	-	-	-
DIST. DE MANTA	18	-	-	18	-	-	-	-	-	-	-	-	-
DIST. DE MARISCAL CACERES	31	-	-	9	13	9	-	-	-	-	-	-	-
DIST. DE MOYA	45	-	-	15	30	-	-	-	-	-	-	-	-
DIST. DE NUEVO OCCORO	23	-	-	18	5	-	-	-	-	-	-	-	-
DIST. DE PALCA	23	-	-	13	8	2	-	-	-	-	-	-	-
DIST. DE PILCHACA	77	-	-	35	42	-	-	-	-	-	-	-	-
DIST. DE VILCA	72	-	-	50	22	-	-	-	-	-	-	-	-
DIST. DE YAULI	45	-	-	19	26	-	-	-	-	-	-	-	-
PROV. DE HUAYTARA	501	-	-	2	-	52	272	168	7	-	-	-	-
DIST. DE AYAVI	33	-	-	-	-	11	16	6	-	-	-	-	-
DIST. DE CORDOVA	18	-	-	-	-	-	8	10	-	-	-	-	-
DIST. DE HUAYACUNDO ARMA	9	-	-	-	-	-	3	6	-	-	-	-	-
DIST. DE HUAYTARA	9	-	-	-	-	-	-	2	7	-	-	-	-
DIST. DE LARAMARCA	18	-	-	-	-	-	12	6	-	-	-	-	-
DIST. DE OCOYO	87	-	-	-	-	4	43	40	-	-	-	-	-
DIST. DE PILPICHACA	2	-	-	2	-	-	-	-	-	-	-	-	-
DIST. DE QUERCO	12	-	-	-	-	-	8	4	-	-	-	-	-
DIST. DE QUITO-ARMA	29	-	-	-	-	4	15	10	-	-	-	-	-
DIST. DE SAN ANTONIO DE CUSICANCHA	22	-	-	-	-	5	11	6	-	-	-	-	-
DIST. DE SAN FRANCISCO DE SANGAYAICO	18	-	-	-	-	7	11	-	-	-	-	-	-
DIST. DE SAN ISIDRO	71	-	-	-	-	-	48	23	-	-	-	-	-

sigue...

continúa Cuadro N° 23

REGIÓN/PROVINCIA/ DISTRITO	TOTAL	Intenciones de Siembra											
		2012					2013						
		AGO	SET	OCT	NOV	DIC	ENE	FEB	MAR	ABR	MAY	JUN	JUL
DIST. DE SANTIAGO DE CHOCORVOS	58	-	-	-	-	-	39	19	-	-	-	-	-
DIST. DE SANTIAGO DE QUIRAHUARA	38	-	-	-	-	-	23	15	-	-	-	-	-
DIST. DE SANTO DOMINGO DE CAPILLAS	40	-	-	-	-	10	19	11	-	-	-	-	-
DIST. DE TAMBO	37	-	-	-	-	11	16	10	-	-	-	-	-
PROV. DE TAYACAJA	696	-	1	130	171	242	136	16	-	-	-	-	-
DIST. DE ACOSTAMBO	24	-	1	11	12	-	-	-	-	-	-	-	-
DIST. DE ACRAQUIA	33	-	-	13	15	5	-	-	-	-	-	-	-
DIST. DE AHUAYCHA	28	-	-	3	10	8	7	-	-	-	-	-	-
DIST. DE COLCABAMBA	183	-	-	-	45	89	49	-	-	-	-	-	-
DIST. DE DANIEL HERNANDEZ	54	-	-	-	6	34	14	-	-	-	-	-	-
DIST. DE HUACHOCOLPA	7	-	-	-	1	6	-	-	-	-	-	-	-
DIST. DE HUARIBAMBA	60	-	-	5	15	22	12	6	-	-	-	-	-
DIST. DE ÑAHUIMPUQUIO	10	-	-	2	8	-	-	-	-	-	-	-	-
DIST. DE PAMPAS	173	-	-	80	17	26	40	10	-	-	-	-	-
DIST. DE PAZOS	7	-	-	5	-	-	2	-	-	-	-	-	-
DIST. DE QUISHUAR	18	-	-	-	6	10	2	-	-	-	-	-	-
DIST. DE SALCABAMBA	52	-	-	10	19	21	2	-	-	-	-	-	-
DIST. DE SALCAHUASI	4	-	-	-	1	3	-	-	-	-	-	-	-
DIST. DE SAN MARCOS DE ROCCHAC	12	-	-	1	3	4	4	-	-	-	-	-	-
DIST. DE SURCUBAMBA	18	-	-	-	4	10	4	-	-	-	-	-	-
DIST. DE TINTAY PUNCU	13	-	-	-	9	4	-	-	-	-	-	-	-
REGION HUANUCO	10 956	-	15	256	896	4 078	3 794	1 791	115	6	3	2	-
PROV. DE AMBO	3 580	-	-	-	12	543	1 615	1 318	92	-	-	-	-
DIST. DE AMBO	310	-	-	-	-	57	151	102	-	-	-	-	-
DIST. DE CAYNA	101	-	-	-	12	46	25	18	-	-	-	-	-
DIST. DE COLPAS	55	-	-	-	-	14	35	6	-	-	-	-	-
DIST. DE CONCHAMARCA	287	-	-	-	-	57	145	85	-	-	-	-	-
DIST. DE HUACAR	2 090	-	-	-	-	170	911	917	92	-	-	-	-
DIST. DE SAN FRANCISCO	72	-	-	-	-	16	37	19	-	-	-	-	-
DIST. DE SAN RAFAEL	610	-	-	-	-	174	286	150	-	-	-	-	-
DIST. DE TOMAY KICHWA	55	-	-	-	-	9	25	21	-	-	-	-	-
PROV. DE DOS DE MAYO	1 075	-	-	9	212	577	268	9	-	-	-	-	-
DIST. DE CHUQUIS	157	-	-	-	49	76	32	-	-	-	-	-	-
DIST. DE LA UNION	22	-	-	1	9	12	-	-	-	-	-	-	-
DIST. DE MARIAS	98	-	-	-	20	55	23	-	-	-	-	-	-
DIST. DE PACHAS	290	-	-	8	92	135	55	-	-	-	-	-	-
DIST. DE QUIVILLA	92	-	-	-	11	58	23	-	-	-	-	-	-
DIST. DE RIPAN	154	-	-	-	10	87	57	-	-	-	-	-	-
DIST. DE SHUNQUI	100	-	-	-	11	43	37	9	-	-	-	-	-
DIST. DE SILLAPATA	63	-	-	-	4	43	16	-	-	-	-	-	-
DIST. DE YANAS	99	-	-	-	6	68	25	-	-	-	-	-	-
PROV. DE HUACAYBAMBA	1 508	-	-	-	4	955	537	12	-	-	-	-	-
DIST. DE CANCHABAMBA	430	-	-	-	-	280	150	-	-	-	-	-	-
DIST. DE COCHABAMBA	121	-	-	-	-	103	18	-	-	-	-	-	-
DIST. DE HUACAYBAMBA	292	-	-	-	4	190	86	12	-	-	-	-	-
DIST. DE PINRA	665	-	-	-	-	382	283	-	-	-	-	-	-
PROV. DE HUAMALIES	1 261	-	-	-	233	777	246	5	-	-	-	-	-
DIST. DE ARANCAY	82	-	-	-	-	59	23	-	-	-	-	-	-
DIST. DE CHAVIN DE PARIARCA	48	-	-	-	-	36	12	-	-	-	-	-	-
DIST. DE JACAS GRANDE	106	-	-	-	-	74	32	-	-	-	-	-	-
DIST. DE JIRCAN	125	-	-	-	-	79	41	5	-	-	-	-	-
DIST. DE LLATA	275	-	-	-	71	147	57	-	-	-	-	-	-
DIST. DE MIRAFLORES	115	-	-	-	45	60	10	-	-	-	-	-	-
DIST. DE PUNCHAO	126	-	-	-	34	75	17	-	-	-	-	-	-
DIST. DE PUÑOS	199	-	-	-	41	132	26	-	-	-	-	-	-
DIST. DE SINGA	185	-	-	-	42	115	28	-	-	-	-	-	-

sigue...

continúa Cuadro N° 23

REGIÓN/PROVINCIA/ DISTRITO	TOTAL	Intenciones de Siembra											
		2012					2013						
		AGO	SET	OCT	NOV	DIC	ENE	FEB	MAR	ABR	MAY	JUN	JUL
PROV. DE HUANUCO	1 794	-	-	-	48	513	827	392	11	2	1	-	-
DIST. DE AMARILIS	546	-	-	-	-	160	268	118	-	-	-	-	-
DIST. DE CHINCHAO	35	-	-	-	-	15	12	8	-	-	-	-	-
DIST. DE CHURUBAMBA	191	-	-	-	18	55	83	35	-	-	-	-	-
DIST. DE HUANUCO	150	-	-	-	-	18	88	40	1	2	1	-	-
DIST. DE MARGOS	84	-	-	-	15	53	14	2	-	-	-	-	-
DIST. DE PILCOMARCA	44	-	-	-	-	6	24	14	-	-	-	-	-
DIST. DE QUISQUI	152	-	-	-	-	41	92	19	-	-	-	-	-
DIST. DE SAN FRANCISCO DE CAYRAN	74	-	-	-	-	21	36	17	-	-	-	-	-
DIST. DE SAN PEDRO DE CHAULAN	40	-	-	-	12	18	10	-	-	-	-	-	-
DIST. DE SANTA MARIA DEL VALLE	413	-	-	-	-	99	172	132	10	-	-	-	-
DIST. DE YACUS	13	-	-	-	-	8	5	-	-	-	-	-	-
DIST. DE YARUMAYO	52	-	-	-	3	19	23	7	-	-	-	-	-
PROV. DE LAURICOCHA	194	-	-	161	33	-	-	-	-	-	-	-	-
DIST. DE BAÑOS	2	-	-	2	-	-	-	-	-	-	-	-	-
DIST. DE JESUS	11	-	-	11	-	-	-	-	-	-	-	-	-
DIST. DE JIVIA	25	-	-	25	-	-	-	-	-	-	-	-	-
DIST. DE RONDOS	119	-	-	92	27	-	-	-	-	-	-	-	-
DIST. DE SAN FRANCISCO DE ASIS	31	-	-	25	6	-	-	-	-	-	-	-	-
DIST. DE SAN MIGUEL DE CAURI	6	-	-	6	-	-	-	-	-	-	-	-	-
PROV. DE MARAÑON	564	-	-	-	30	375	147	-	4	4	2	2	-
DIST. DE CHOLON	12	-	-	-	-	-	-	-	4	4	2	2	-
DIST. DE HUACRACHUCO	430	-	-	-	30	280	120	-	-	-	-	-	-
DIST. DE SAN BUENAVENTURA	122	-	-	-	-	95	27	-	-	-	-	-	-
PROV. DE PACHITEA	85	-	-	-	-	2	33	42	8	-	-	-	-
DIST. DE CHAGLLA	12	-	-	-	-	-	-	4	8	-	-	-	-
DIST. DE MOLINO	15	-	-	-	-	-	9	6	-	-	-	-	-
DIST. DE PANAO	10	-	-	-	-	2	6	2	-	-	-	-	-
DIST. DE UMARI	48	-	-	-	-	-	18	30	-	-	-	-	-
PROV. DE YAROWILCA	895	-	15	86	324	336	121	13	-	-	-	-	-
DIST. DE APARICIO POMARES	168	-	-	-	44	99	25	-	-	-	-	-	-
DIST. DE CAHUAC	62	-	-	10	27	25	-	-	-	-	-	-	-
DIST. DE CHACABAMBA	90	-	15	21	40	14	-	-	-	-	-	-	-
DIST. DE CHAVINILLO	176	-	-	-	80	56	40	-	-	-	-	-	-
DIST. DE CHORAS	109	-	-	6	48	55	-	-	-	-	-	-	-
DIST. DE JACAS CHICO	3	-	-	-	-	-	3	-	-	-	-	-	-
DIST. DE OBAS	227	-	-	49	75	52	38	13	-	-	-	-	-
DIST. DE PAMPAMARCA	60	-	-	-	10	35	15	-	-	-	-	-	-
REGION ICA	71	-	-	-	7	42	17	5	-	-	-	-	-
PROV. DE CHINCHA	53	-	-	-	7	29	17	-	-	-	-	-	-
DIST. DE CHAVIN	17	-	-	-	-	10	7	-	-	-	-	-	-
DIST. DE SAN JUAN DE YANAC	16	-	-	-	-	6	10	-	-	-	-	-	-
DIST. DE SAN PEDRO DE HUACARPANA	20	-	-	-	7	13	-	-	-	-	-	-	-
PROV. DE PALPA	18	-	-	-	-	13	-	5	-	-	-	-	-
DIST. DE TIBILLO	18	-	-	-	-	13	-	5	-	-	-	-	-
REGION JUNIN	5 382	-	53	1 956	2 875	476	22	-	-	-	-	-	-
PROV. DE CHUPACA	1 014	-	-	225	587	202	-	-	-	-	-	-	-
DIST. DE AHUAC	128	-	-	33	73	22	-	-	-	-	-	-	-
DIST. DE CHONGOS BAJO	184	-	-	30	92	62	-	-	-	-	-	-	-
DIST. DE CHUPACA	110	-	-	42	63	5	-	-	-	-	-	-	-
DIST. DE HUACHAC	157	-	-	-	84	73	-	-	-	-	-	-	-
DIST. DE HUAMANCACA CHICO	56	-	-	9	33	14	-	-	-	-	-	-	-
DIST. DE SAN JUAN DE ISCOS	119	-	-	26	68	25	-	-	-	-	-	-	-
DIST. DE SAN JUAN DE JARPA	145	-	-	53	91	1	-	-	-	-	-	-	-
DIST. DE TRES DE DICIEMBRE	78	-	-	22	56	-	-	-	-	-	-	-	-
DIST. DE YANACANCHA	37	-	-	10	27	-	-	-	-	-	-	-	-

sigue...

continúa Cuadro N° 23

REGIÓN/PROVINCIA/ DISTRITO	TOTAL	Intenciones de Siembra											
		2012					2013						
		AGO	SET	OCT	NOV	DIC	ENE	FEB	MAR	ABR	MAY	JUN	JUL
PROV. DE CONCEPCION	747	-	-	323	403	21	-	-	-	-	-	-	-
DIST. DE ACO	150	-	-	80	70	-	-	-	-	-	-	-	-
DIST. DE CHAMBARA	115	-	-	53	62	-	-	-	-	-	-	-	-
DIST. DE MANZANARES	31	-	-	5	18	8	-	-	-	-	-	-	-
DIST. DE MATAHUASI	50	-	-	-	50	-	-	-	-	-	-	-	-
DIST. DE MITO	80	-	-	23	48	9	-	-	-	-	-	-	-
DIST. DE ORCOTUNA	190	-	-	87	103	-	-	-	-	-	-	-	-
DIST. DE SAN JOSE DE QUERO	125	-	-	75	50	-	-	-	-	-	-	-	-
DIST. DE SANTA ROSA DE OCOPA	6	-	-	-	2	4	-	-	-	-	-	-	-
PROV. DE HUANCAYO	1 993	-	32	381	1 400	158	22	-	-	-	-	-	-
DIST. DE CARHUACALLANGA	98	-	-	25	55	18	-	-	-	-	-	-	-
DIST. DE CHACAPAMPA	148	-	-	-	148	-	-	-	-	-	-	-	-
DIST. DE CHICCHE	45	-	-	-	45	-	-	-	-	-	-	-	-
DIST. DE CHILCA	10	-	-	-	10	-	-	-	-	-	-	-	-
DIST. DE CHONGOS ALTO	47	-	-	-	47	-	-	-	-	-	-	-	-
DIST. DE CHUPURO	85	-	-	-	85	-	-	-	-	-	-	-	-
DIST. DE COLCA	245	-	-	-	245	-	-	-	-	-	-	-	-
DIST. DE CULLHUAS	13	-	-	9	4	-	-	-	-	-	-	-	-
DIST. DE EL TAMBO	85	-	24	38	23	-	-	-	-	-	-	-	-
DIST. DE HUACRAPUQUIO	79	-	-	30	49	-	-	-	-	-	-	-	-
DIST. DE HUALHUAS	28	-	-	14	14	-	-	-	-	-	-	-	-
DIST. DE HUANCAN	9	-	-	-	9	-	-	-	-	-	-	-	-
DIST. DE HUANCAYO	10	-	-	-	10	-	-	-	-	-	-	-	-
DIST. DE HUASICANCHA	22	-	-	-	22	-	-	-	-	-	-	-	-
DIST. DE HUAYUCACHI	33	-	-	-	33	-	-	-	-	-	-	-	-
DIST. DE INGENIO	12	-	-	6	6	-	-	-	-	-	-	-	-
DIST. DE PARIAHUANCA	93	-	-	-	93	-	-	-	-	-	-	-	-
DIST. DE PILCOMAYO	20	-	-	-	10	10	-	-	-	-	-	-	-
DIST. DE PUCARA	111	-	-	-	111	-	-	-	-	-	-	-	-
DIST. DE QUICHUAY	16	-	-	10	6	-	-	-	-	-	-	-	-
DIST. DE QUILCAS	21	-	2	14	5	-	-	-	-	-	-	-	-
DIST. DE SAN AGUSTIN	15	-	-	7	7	1	-	-	-	-	-	-	-
DIST. DE SAN JERONIMO DE TUNAN	10	-	-	-	10	-	-	-	-	-	-	-	-
DIST. DE SAÑO	36	-	6	19	11	-	-	-	-	-	-	-	-
DIST. DE SAPALLANGA	106	-	-	-	106	-	-	-	-	-	-	-	-
DIST. DE SICAYA	576	-	-	209	216	129	22	-	-	-	-	-	-
DIST. DE VIQUES	20	-	-	-	20	-	-	-	-	-	-	-	-
PROV. DE JAUJA	1 562	-	-	1 009	461	92	-	-	-	-	-	-	-
DIST. DE ACOLLA	382	-	-	300	82	-	-	-	-	-	-	-	-
DIST. DE APATA	34	-	-	6	16	12	-	-	-	-	-	-	-
DIST. DE ATAURA	24	-	-	8	11	5	-	-	-	-	-	-	-
DIST. DE CURICACA	13	-	-	7	6	-	-	-	-	-	-	-	-
DIST. DE EL MANTARO	31	-	-	9	12	10	-	-	-	-	-	-	-
DIST. DE HUAMALI	42	-	-	23	19	-	-	-	-	-	-	-	-
DIST. DE HUARIPAMPA	15	-	-	-	15	-	-	-	-	-	-	-	-
DIST. DE HUERTAS	65	-	-	8	57	-	-	-	-	-	-	-	-
DIST. DE JANJAILLO	30	-	-	20	10	-	-	-	-	-	-	-	-
DIST. DE JAUJA	22	-	-	4	13	5	-	-	-	-	-	-	-
DIST. DE JULCAN	4	-	-	4	-	-	-	-	-	-	-	-	-
DIST. DE LEONOR ORDOÑEZ	21	-	-	6	9	6	-	-	-	-	-	-	-
DIST. DE LLOCLLAPAMPA	11	-	-	7	4	-	-	-	-	-	-	-	-
DIST. DE MARCO	142	-	-	103	39	-	-	-	-	-	-	-	-
DIST. DE MASMA	27	-	-	25	2	-	-	-	-	-	-	-	-
DIST. DE MASMA CHICCHE	11	-	-	3	6	2	-	-	-	-	-	-	-
DIST. DE MUQUI	8	-	-	2	4	2	-	-	-	-	-	-	-
DIST. DE MUQUIYAUYO	12	-	-	5	5	2	-	-	-	-	-	-	-
DIST. DE PACA	20	-	-	18	2	-	-	-	-	-	-	-	-
DIST. DE PACCHA	85	-	-	59	26	-	-	-	-	-	-	-	-

sigue...

continúa Cuadro N° 23

REGIÓN/PROVINCIA/ DISTRITO	TOTAL	Intenciones de Siembra											
		2012					2013						
		AGO	SET	OCT	NOV	DIC	ENE	FEB	MAR	ABR	MAY	JUN	JUL
DIST. DE PANCAN	8	-	-	2	6	-	-	-	-	-	-	-	-
DIST. DE PARCO	39	-	-	6	23	10	-	-	-	-	-	-	-
DIST. DE POMACANCHA	87	-	-	79	8	-	-	-	-	-	-	-	-
DIST. DE RICRAN	1	-	-	1	-	-	-	-	-	-	-	-	-
DIST. DE SAN LORENZO	96	-	-	31	32	33	-	-	-	-	-	-	-
DIST. DE SAN PEDRO DE CHUNAN	7	-	-	3	4	-	-	-	-	-	-	-	-
DIST. DE SAUSA	10	-	-	-	10	-	-	-	-	-	-	-	-
DIST. DE SINCOS	47	-	-	14	28	5	-	-	-	-	-	-	-
DIST. DE TUNAM MARCA	50	-	-	47	3	-	-	-	-	-	-	-	-
DIST. DE YAULI	8	-	-	5	3	-	-	-	-	-	-	-	-
DIST. DE YAUYOS	210	-	-	204	6	-	-	-	-	-	-	-	-
PROV. DE TARMA	49	-	6	16	24	3	-	-	-	-	-	-	-
DIST. DE ACOBAMBA	5	-	2	2	1	-	-	-	-	-	-	-	-
DIST. DE PALCA	4	-	-	3	1	-	-	-	-	-	-	-	-
DIST. DE PALCAMAYO	5	-	3	2	-	-	-	-	-	-	-	-	-
DIST. DE SAN PEDRO DE CAJAS	3	-	-	2	1	-	-	-	-	-	-	-	-
DIST. DE TAPO	27	-	-	3	21	3	-	-	-	-	-	-	-
DIST. DE TARMA	5	-	1	4	-	-	-	-	-	-	-	-	-
PROV. DE YAULI	17	-	15	2	-	-	-	-	-	-	-	-	-
DIST. DE CHACAPALPA	5	-	5	-	-	-	-	-	-	-	-	-	-
DIST. DE HUAY-HUAY	3	-	3	-	-	-	-	-	-	-	-	-	-
DIST. DE LA OROYA	7	-	7	-	-	-	-	-	-	-	-	-	-
DIST. DE SUITUCANCHA	2	-	-	2	-	-	-	-	-	-	-	-	-
REGION LA LIBERTAD	33 721	18	-	-	480	4 910	14 592	11 291	2 340	80	-	10	-
PROV. DE BOLIVAR	1 376	-	-	-	-	153	444	448	295	36	-	-	-
DIST. DE BAMBAMARCA	201	-	-	-	-	37	49	67	48	-	-	-	-
DIST. DE BOLIVAR	346	-	-	-	-	6	84	121	135	-	-	-	-
DIST. DE CONDORMARCA	215	-	-	-	-	23	96	78	18	-	-	-	-
DIST. DE LONGOTEA	122	-	-	-	-	49	34	39	-	-	-	-	-
DIST. DE UCHUMARCA	226	-	-	-	-	38	48	62	42	36	-	-	-
DIST. DE UCUNCHA	266	-	-	-	-	-	133	81	52	-	-	-	-
PROV. DE GRAN CHIMU	513	-	-	-	-	-	153	290	70	-	-	-	-
DIST. DE CASCAS	63	-	-	-	-	-	-	54	9	-	-	-	-
DIST. DE LUCMA	192	-	-	-	-	-	96	96	-	-	-	-	-
DIST. DE MARMOT	23	-	-	-	-	-	-	18	5	-	-	-	-
DIST. DE SAYAPULLO	235	-	-	-	-	-	57	122	56	-	-	-	-
PROV. DE JULCAN	8 000	-	-	-	260	1 265	3 770	2 625	80	-	-	-	-
DIST. DE CALAMARCA	2 330	-	-	-	-	270	1 250	810	-	-	-	-	-
DIST. DE CARABAMBA	1 510	-	-	-	260	635	530	85	-	-	-	-	-
DIST. DE HUASO	1 910	-	-	-	-	100	940	870	-	-	-	-	-
DIST. DE JULCAN	2 250	-	-	-	-	260	1 050	860	80	-	-	-	-
PROV. DE OTUZCO	4 128	-	-	-	-	-	1 058	2 016	1 038	16	-	-	-
DIST. DE AGALLPAMPA	532	-	-	-	-	-	137	290	105	-	-	-	-
DIST. DE CHARAT	125	-	-	-	-	-	-	24	101	-	-	-	-
DIST. DE HUARANCHAL	128	-	-	-	-	-	-	34	94	-	-	-	-
DIST. DE LA CUESTA	71	-	-	-	-	-	29	33	9	-	-	-	-
DIST. DE MACHE	340	-	-	-	-	-	120	180	40	-	-	-	-
DIST. DE OTUZCO	1 207	-	-	-	-	-	367	640	200	-	-	-	-
DIST. DE PARANDAY	105	-	-	-	-	-	30	56	19	-	-	-	-
DIST. DE SALPO	708	-	-	-	-	-	215	364	129	-	-	-	-
DIST. DE SINSICAP	425	-	-	-	-	-	127	248	50	-	-	-	-
DIST. DE USQUIL	487	-	-	-	-	-	33	147	291	16	-	-	-
PROV. DE PACASMAYO	10	-	-	-	-	-	-	-	-	-	-	10	-
DIST. DE SAN PEDRO DE LLOC	10	-	-	-	-	-	-	-	-	-	-	10	-
PROV. DE PATAZ	4 308	18	-	-	52	850	1 869	1 316	175	28	-	-	-
DIST. DE BULDIBUYO	371	-	-	-	43	130	140	58	-	-	-	-	-
DIST. DE CHILLIA	395	-	-	-	-	-	235	160	-	-	-	-	-
DIST. DE HUANCASPATA	576	-	-	-	-	102	156	153	137	28	-	-	-

sigue...

continúa Cuadro N° 23

REGIÓN/PROVINCIA/ DISTRITO	TOTAL	Intenciones de Siembra											
		2012					2013						
		AGO	SET	OCT	NOV	DIC	ENE	FEB	MAR	ABR	MAY	JUN	JUL
DIST. DE HUAYLILLAS	123	18	-	-	-	23	52	30	-	-	-	-	-
DIST. DE HUAYO	268	-	-	-	-	-	169	99	-	-	-	-	-
DIST. DE PARCOY	454	-	-	-	-	-	278	176	-	-	-	-	-
DIST. DE PATAZ	166	-	-	-	-	-	92	66	8	-	-	-	-
DIST. DE PIAS	108	-	-	-	-	-	68	40	-	-	-	-	-
DIST. DE SANTIAGO DE CHALLAS	247	-	-	-	9	76	98	64	-	-	-	-	-
DIST. DE TAURIJA	220	-	-	-	-	65	90	65	-	-	-	-	-
DIST. DE TAYABAMBA	1 029	-	-	-	-	342	361	296	30	-	-	-	-
DIST. DE URPAY	351	-	-	-	-	112	130	109	-	-	-	-	-
PROV. DE SANCHEZ CARRION	7 384	-	-	-	-	517	3 434	2 930	503	-	-	-	-
DIST. DE CHUGAY	947	-	-	-	-	59	467	421	-	-	-	-	-
DIST. DE COCHORCO	368	-	-	-	-	-	247	121	-	-	-	-	-
DIST. DE CURGOS	742	-	-	-	-	-	420	289	33	-	-	-	-
DIST. DE HUAMACHUCO	1 839	-	-	-	-	-	420	1 005	414	-	-	-	-
DIST. DE MARCABAL	1 150	-	-	-	-	124	601	425	-	-	-	-	-
DIST. DE SANAGORAN	1 261	-	-	-	-	152	659	408	42	-	-	-	-
DIST. DE SARIN	792	-	-	-	-	182	480	130	-	-	-	-	-
DIST. DE SARTIMBAMBA	285	-	-	-	-	-	140	131	14	-	-	-	-
PROV. DE SANTIAGO DE CHUCO	8 002	-	-	-	168	2 125	3 864	1 666	179	-	-	-	-
DIST. DE ANGASMARCA	505	-	-	-	-	65	345	95	-	-	-	-	-
DIST. DE CACHICADAN	863	-	-	-	-	410	405	48	-	-	-	-	-
DIST. DE MOLLEBAMBA	220	-	-	-	-	40	120	60	-	-	-	-	-
DIST. DE MOLLEPATA	235	-	-	-	-	25	100	90	20	-	-	-	-
DIST. DE QUIRUVILCA	1 303	-	-	-	-	248	810	245	-	-	-	-	-
DIST. DE SANTA CRUZ DE CHUCA	878	-	-	-	-	591	179	98	10	-	-	-	-
DIST. DE SANTIAGO DE CHUCO	3 443	-	-	-	168	701	1 595	830	149	-	-	-	-
DIST. DE SITABAMBA	555	-	-	-	-	45	310	200	-	-	-	-	-
REGION LAMBAYEQUE	1 930	-	-	-	-	-	455	695	664	116	-	-	-
PROV. DE FERREÑAFE	1 390	-	-	-	-	-	455	695	240	-	-	-	-
DIST. DE CAÑARIS	490	-	-	-	-	-	115	245	130	-	-	-	-
DIST. DE INCAHUASI	900	-	-	-	-	-	340	450	110	-	-	-	-
PROV. DE LAMBAYEQUE	540	-	-	-	-	-	-	-	424	116	-	-	-
DIST. DE SALAS	540	-	-	-	-	-	-	-	424	116	-	-	-
REGION LIMA	638	-	-	2	2	96	300	205	33	-	-	-	-
PROV. DE CAJATAMBO	311	-	-	-	-	14	180	117	-	-	-	-	-
DIST. DE CAJATAMBO	98	-	-	-	-	-	55	43	-	-	-	-	-
DIST. DE COPA	24	-	-	-	-	-	13	11	-	-	-	-	-
DIST. DE GORGOR	64	-	-	-	-	3	32	29	-	-	-	-	-
DIST. DE HUANCAPON	103	-	-	-	-	-	69	34	-	-	-	-	-
DIST. DE MANAS	22	-	-	-	-	11	11	-	-	-	-	-	-
PROV. DE CANTA	8	-	-	-	-	-	8	-	-	-	-	-	-
DIST. DE HUAMANTANGA	8	-	-	-	-	-	8	-	-	-	-	-	-
PROV. DE HUAROCHIRI	60	-	-	-	-	19	38	3	-	-	-	-	-
DIST. DE CUENCA	4	-	-	-	-	-	4	-	-	-	-	-	-
DIST. DE HUAROCHIRI	6	-	-	-	-	3	3	-	-	-	-	-	-
DIST. DE LAHUAYTAMBO	9	-	-	-	-	3	6	-	-	-	-	-	-
DIST. DE LANGA	12	-	-	-	-	3	6	3	-	-	-	-	-
DIST. DE MARIATANA	12	-	-	-	-	3	9	-	-	-	-	-	-
DIST. DE SAN JUAN DE TANTARANCHE	2	-	-	-	-	2	-	-	-	-	-	-	-
DIST. DE SAN LORENZO DE QUINTI	1	-	-	-	-	-	1	-	-	-	-	-	-
DIST. DE SAN PEDRO DE HUANCAYRE	2	-	-	-	-	1	1	-	-	-	-	-	-
DIST. DE SANGALLAYA	3	-	-	-	-	1	2	-	-	-	-	-	-
DIST. DE SANTIAGO DE ANCHUCAYA	3	-	-	-	-	3	-	-	-	-	-	-	-
DIST. DE SANTO DOMINGO DE LOS OLLEROS	6	-	-	-	-	-	6	-	-	-	-	-	-
PROV. DE HUAURA	62	-	-	-	-	-	17	33	12	-	-	-	-
DIST. DE AMBAR	27	-	-	-	-	-	7	12	8	-	-	-	-
DIST. DE CHECRAS	9	-	-	-	-	-	3	6	-	-	-	-	-
DIST. DE LEONCIO PRADO	9	-	-	-	-	-	3	5	1	-	-	-	-

sigue...

continúa Cuadro N° 23

REGIÓN/PROVINCIA/ DISTRITO	TOTAL	Intenciones de Siembra											
		2012					2013						
		AGO	SET	OCT	NOV	DIC	ENE	FEB	MAR	ABR	MAY	JUN	JUL
DIST. DE PACCHO	12	-	-	-	-	-	4	7	1	-	-	-	-
DIST. DE SANTA LEONOR	5	-	-	-	-	-	-	3	2	-	-	-	-
PROV. DE OYON	45	-	-	-	2	4	12	20	7	-	-	-	-
DIST. DE CAUJUL	10	-	-	-	-	-	3	5	2	-	-	-	-
DIST. DE COCHAMARCA	16	-	-	-	-	-	6	7	3	-	-	-	-
DIST. DE NAVAN	11	-	-	-	-	-	3	6	2	-	-	-	-
DIST. DE OYON	4	-	-	-	-	4	-	-	-	-	-	-	-
DIST. DE PACHANGARA	4	-	-	-	2	-	-	2	-	-	-	-	-
PROV. DE YAUYOS	152	-	-	2	-	59	45	32	14	-	-	-	-
DIST. DE AYAUCA	3	-	-	-	-	-	3	-	-	-	-	-	-
DIST. DE AYAVIRI	8	-	-	-	-	2	2	2	2	-	-	-	-
DIST. DE AZANGARO	9	-	-	-	-	3	6	-	-	-	-	-	-
DIST. DE CACRA	1	-	-	-	-	1	-	-	-	-	-	-	-
DIST. DE CARANIA	3	-	-	-	-	2	1	-	-	-	-	-	-
DIST. DE CATAHUASI	4	-	-	-	-	4	-	-	-	-	-	-	-
DIST. DE COCHAS	6	-	-	-	-	-	2	2	2	-	-	-	-
DIST. DE COLONIA	3	-	-	-	-	3	-	-	-	-	-	-	-
DIST. DE HUAMPARA	7	-	-	-	-	2	3	2	-	-	-	-	-
DIST. DE HUANCAYA	1	-	-	-	-	1	-	-	-	-	-	-	-
DIST. DE HUANGASCAR	2	-	-	-	-	2	-	-	-	-	-	-	-
DIST. DE HUANTAN	2	-	-	2	-	-	-	-	-	-	-	-	-
DIST. DE HUAÑEC	9	-	-	-	-	2	3	2	2	-	-	-	-
DIST. DE LARAOS	1	-	-	-	-	-	1	-	-	-	-	-	-
DIST. DE LINCHA	5	-	-	-	-	4	1	-	-	-	-	-	-
DIST. DE MADEAN	13	-	-	-	-	10	3	-	-	-	-	-	-
DIST. DE MIRAFLORES	2	-	-	-	-	2	-	-	-	-	-	-	-
DIST. DE OMAS	4	-	-	-	-	-	2	2	-	-	-	-	-
DIST. DE QUINCHES	25	-	-	-	-	8	7	8	2	-	-	-	-
DIST. DE SAN JOAQUIN	8	-	-	-	-	2	2	2	2	-	-	-	-
DIST. DE SAN PEDRO DE PILAS	7	-	-	-	-	-	1	5	1	-	-	-	-
DIST. DE TAURIPAMPA	13	-	-	-	-	-	3	7	3	-	-	-	-
DIST. DE TUPE	4	-	-	-	-	2	2	-	-	-	-	-	-
DIST. DE VIÑAC	11	-	-	-	-	8	3	-	-	-	-	-	-
DIST. DE YAUYOS	1	-	-	-	-	1	-	-	-	-	-	-	-
REGION MOQUEGUA	124	10	5	5	8	15	45	16	4	-	1	9	6
PROV. DE GENERAL SANCHEZ CERRO	57	1	3	5	8	6	19	2	1	-	1	9	2
DIST. DE COALAUQUE	9	-	-	-	-	3	-	-	1	-	-	5	-
DIST. DE ICHUÑA	11	-	3	5	3	-	-	-	-	-	-	-	-
DIST. DE LA CAPILLA	19	1	-	-	-	-	11	2	-	-	-	3	2
DIST. DE LLOQUE	4	-	-	-	2	2	-	-	-	-	-	-	-
DIST. DE OMATE	1	-	-	-	-	-	-	-	-	-	1	-	-
DIST. DE PUQUINA	8	-	-	-	-	-	8	-	-	-	-	-	-
DIST. DE QUINISTAQUILLAS	1	-	-	-	-	-	-	-	-	-	-	1	-
DIST. DE UBINAS	4	-	-	-	3	1	-	-	-	-	-	-	-
PROV. DE MARISCAL NIETO	67	9	2	-	-	9	26	14	3	-	-	-	4
DIST. DE CARUMAS	13	-	-	-	-	-	8	5	-	-	-	-	-
DIST. DE CUCHUMBAYA	10	-	-	-	-	-	5	5	-	-	-	-	-
DIST. DE MOQUEGUA	5	3	1	-	-	-	-	-	1	-	-	-	-
DIST. DE SAMEGUA	2	-	-	-	-	-	-	-	2	-	-	-	-
DIST. DE SAN CRISTOBAL	11	-	-	-	-	-	7	4	-	-	-	-	-
DIST. DE TORATA	26	6	1	-	-	9	6	-	-	-	-	-	4
REGION PASCO	484	-	-	-	-	110	174	190	10	-	-	-	-
PROV. DE DANIEL ALCIDES CARRION	133	-	-	-	-	101	32	-	-	-	-	-	-
DIST. DE CHACAYAN	5	-	-	-	-	2	3	-	-	-	-	-	-
DIST. DE PAUCAR	10	-	-	-	-	10	-	-	-	-	-	-	-
DIST. DE SAN PEDRO DE PILLAO	6	-	-	-	-	2	4	-	-	-	-	-	-
DIST. DE SANTA ANA DE TUSI	3	-	-	-	-	-	3	-	-	-	-	-	-

sigue...

continúa Cuadro N° 23

REGIÓN/PROVINCIA/ DISTRITO	TOTAL	Intenciones de Siembra											
		2012					2013						
		AGO	SET	OCT	NOV	DIC	ENE	FEB	MAR	ABR	MAY	JUN	JUL
DIST. DE TAPUC	105	-	-	-	-	87	18	-	-	-	-	-	-
DIST. DE YANAHUANCA	4	-	-	-	-	-	4	-	-	-	-	-	-
PROV. DE PASCO	351	-	-	-	-	9	142	190	10	-	-	-	-
DIST. DE HUARIACA	152	-	-	-	-	6	52	84	10	-	-	-	-
DIST. DE PALLANCHACRA	180	-	-	-	-	-	76	104	-	-	-	-	-
DIST. DE SAN FRANCISCO DE ASIS DE YARUSYACAN	19	-	-	-	-	3	14	2	-	-	-	-	-
REGION PIURA	13 188	-	-	-	-	255	719	4 823	4 266	3 125	-	-	-
PROV. DE AYABACA	7 306	-	-	-	-	200	350	2 822	2 397	1 537	-	-	-
DIST. DE AYABACA	710	-	-	-	-	-	-	-	680	30	-	-	-
DIST. DE FRIAS	1 128	-	-	-	-	200	350	-	-	578	-	-	-
DIST. DE LAGUNAS	1 085	-	-	-	-	-	-	-	975	110	-	-	-
DIST. DE MONTERO	39	-	-	-	-	-	-	-	39	-	-	-	-
DIST. DE PACAIPAMPA	3 893	-	-	-	-	-	-	2 822	594	477	-	-	-
DIST. DE PAIMAS	50	-	-	-	-	-	-	-	-	50	-	-	-
DIST. DE SAPILICA	401	-	-	-	-	-	-	-	109	292	-	-	-
PROV. DE HUANCABAMBA	4 020	-	-	-	-	55	369	2 001	1 480	115	-	-	-
DIST. DE CANCHAQUE	8	-	-	-	-	-	4	4	-	-	-	-	-
DIST. DE EL CARMEN DE LA FRONTERA	178	-	-	-	-	-	35	95	48	-	-	-	-
DIST. DE HUANCABAMBA	1 095	-	-	-	-	55	270	560	210	-	-	-	-
DIST. DE HUARMACA	1 225	-	-	-	-	-	-	505	720	-	-	-	-
DIST. DE LALAQUIZ	20	-	-	-	-	-	-	10	10	-	-	-	-
DIST. DE SAN MIGUEL DE EL FAIQUE	89	-	-	-	-	-	60	29	-	-	-	-	-
DIST. DE SONDOR	570	-	-	-	-	-	-	348	222	-	-	-	-
DIST. DE SONDORILLO	835	-	-	-	-	-	-	450	270	115	-	-	-
PROV. DE MORROPON	1 862	-	-	-	-	-	-	-	389	1 473	-	-	-
DIST. DE CHALACO	1 145	-	-	-	-	-	-	-	-	1 145	-	-	-
DIST. DE SANTA CATALINA DE MOSSA	235	-	-	-	-	-	-	-	235	-	-	-	-
DIST. DE SANTO DOMINGO	302	-	-	-	-	-	-	-	68	234	-	-	-
DIST. DE YAMANGO	180	-	-	-	-	-	-	-	86	94	-	-	-
REGION PUNO	1 668	4	371	1 150	143	-	-	-	-	-	-	-	-
PROV. DE AZANGARO	107	-	7	25	75	-	-	-	-	-	-	-	-
DIST. DE ARAPA	3	-	3	-	-	-	-	-	-	-	-	-	-
DIST. DE ASILLO	2	-	-	2	-	-	-	-	-	-	-	-	-
DIST. DE AZANGARO	4	-	4	-	-	-	-	-	-	-	-	-	-
DIST. DE CHUPA	2	-	-	2	-	-	-	-	-	-	-	-	-
DIST. DE SAMAN	95	-	-	20	75	-	-	-	-	-	-	-	-
DIST. DE SAN JUAN DE SALINAS	1	-	-	1	-	-	-	-	-	-	-	-	-
PROV. DE CARABAYA	9	4	5	-	-	-	-	-	-	-	-	-	-
DIST. DE COASA	5	2	3	-	-	-	-	-	-	-	-	-	-
DIST. DE USICAYOS	4	2	2	-	-	-	-	-	-	-	-	-	-
PROV. DE CHUCUITO	33	-	18	15	-	-	-	-	-	-	-	-	-
DIST. DE DESAGUADERO	2	-	2	-	-	-	-	-	-	-	-	-	-
DIST. DE JULI	12	-	6	6	-	-	-	-	-	-	-	-	-
DIST. DE POMATA	13	-	5	8	-	-	-	-	-	-	-	-	-
DIST. DE ZEPITA	6	-	5	1	-	-	-	-	-	-	-	-	-
PROV. DE EL COLLAO	150	-	65	85	-	-	-	-	-	-	-	-	-
DIST. DE ILAVE	110	-	45	65	-	-	-	-	-	-	-	-	-
DIST. DE PILCUYO	40	-	20	20	-	-	-	-	-	-	-	-	-
PROV. DE HUANCANE	349	-	153	152	44	-	-	-	-	-	-	-	-
DIST. DE HUANCANE	73	-	61	12	-	-	-	-	-	-	-	-	-
DIST. DE HUATASANI	18	-	18	-	-	-	-	-	-	-	-	-	-
DIST. DE PUSI	125	-	40	85	-	-	-	-	-	-	-	-	-
DIST. DE ROSASPATA	21	-	13	4	4	-	-	-	-	-	-	-	-
DIST. DE TARACO	80	-	-	40	40	-	-	-	-	-	-	-	-
DIST. DE VILQUE CHICO	32	-	21	11	-	-	-	-	-	-	-	-	-
PROV. DE LAMPA	15	-	-	15	-	-	-	-	-	-	-	-	-
DIST. DE PUCARA	15	-	-	15	-	-	-	-	-	-	-	-	-

sigue...

continúa Cuadro N° 23

REGIÓN/PROVINCIA/ DISTRITO	TOTAL	Intenciones de Siembra											
		2012					2013						
		AGO	SET	OCT	NOV	DIC	ENE	FEB	MAR	ABR	MAY	JUN	JUL
PROV. DE MELGAR	45	-	1	41	3	-	-	-	-	-	-	-	-
DIST. DE AYAVIRI	6	-	-	6	-	-	-	-	-	-	-	-	-
DIST. DE LLALLI	3	-	1	2	-	-	-	-	-	-	-	-	-
DIST. DE MACARI	9	-	-	6	3	-	-	-	-	-	-	-	-
DIST. DE ORURILLO	23	-	-	23	-	-	-	-	-	-	-	-	-
DIST. DE SANTA ROSA	1	-	-	1	-	-	-	-	-	-	-	-	-
DIST. DE UMACHIRI	3	-	-	3	-	-	-	-	-	-	-	-	-
PROV. DE MOHO	23	-	13	9	1	-	-	-	-	-	-	-	-
DIST. DE CONIMA	8	-	8	-	-	-	-	-	-	-	-	-	-
DIST. DE MOHO	10	-	-	9	1	-	-	-	-	-	-	-	-
DIST. DE TILALI	5	-	5	-	-	-	-	-	-	-	-	-	-
PROV. DE PUNO	721	-	-	701	20	-	-	-	-	-	-	-	-
DIST. DE ACORA	315	-	-	315	-	-	-	-	-	-	-	-	-
DIST. DE AMANTANI	11	-	-	11	-	-	-	-	-	-	-	-	-
DIST. DE CAPACHICA	101	-	-	81	20	-	-	-	-	-	-	-	-
DIST. DE CHUCUITO	100	-	-	100	-	-	-	-	-	-	-	-	-
DIST. DE COATA	15	-	-	15	-	-	-	-	-	-	-	-	-
DIST. DE HUATA	10	-	-	10	-	-	-	-	-	-	-	-	-
DIST. DE MAÑAZO	33	-	-	33	-	-	-	-	-	-	-	-	-
DIST. DE PAUCARCOLLA	14	-	-	14	-	-	-	-	-	-	-	-	-
DIST. DE PLATERIA	101	-	-	101	-	-	-	-	-	-	-	-	-
DIST. DE PUNO	21	-	-	21	-	-	-	-	-	-	-	-	-
PROV. DE YUNGUYO	216	-	109	107	-	-	-	-	-	-	-	-	-
DIST. DE ANAPIA	6	-	6	-	-	-	-	-	-	-	-	-	-
DIST. DE COPANI	68	-	26	42	-	-	-	-	-	-	-	-	-
DIST. DE CUTURAPI	13	-	7	6	-	-	-	-	-	-	-	-	-
DIST. DE OLLARAYA	16	-	8	8	-	-	-	-	-	-	-	-	-
DIST. DE TINICACHI	9	-	4	5	-	-	-	-	-	-	-	-	-
DIST. DE UNICACHI	15	-	8	7	-	-	-	-	-	-	-	-	-
DIST. DE YUNGUYO	89	-	50	39	-	-	-	-	-	-	-	-	-
REGION TACNA	53	-	-	-	3	4	-	-	-	-	23	16	7
PROV. DE JORGE BASADRE	39	-	-	-	-	-	-	-	-	-	23	16	-
DIST. DE ILABAYA	4	-	-	-	-	-	-	-	-	-	1	3	-
DIST. DE LOCUMBA	35	-	-	-	-	-	-	-	-	-	22	13	-
PROV. DE TACNA	7	-	-	-	-	-	-	-	-	-	-	-	7
DIST. DE SAMA	7	-	-	-	-	-	-	-	-	-	-	-	7
PROV. DE TARATA	7	-	-	-	3	4	-	-	-	-	-	-	-
DIST. DE HEROES ALBARRACIN	7	-	-	-	3	4	-	-	-	-	-	-	-

Intenciones de Siembra 2012-2013 Yuca por Distrito

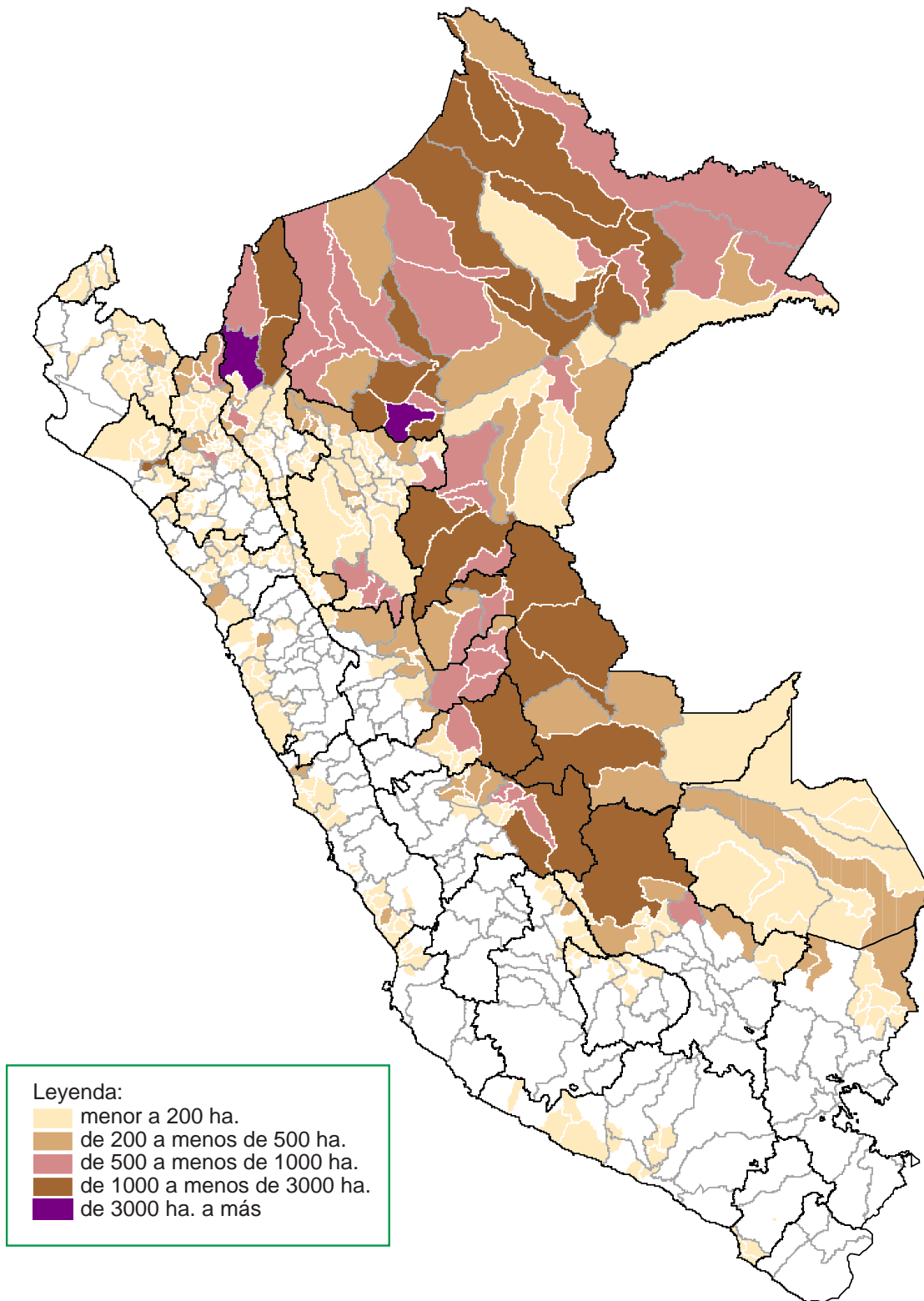

Cuadro N° 24
YUCA: INTENCIONES DE SIEMBRA CAMPAÑA 2012-13 Y
SIEMBRAS EJECUTADAS EN LAS TRES ÚLTIMAS CAMPAÑAS
 (ha.)

REGION	Intenciones de Siembra 2012-13			Campaña agrícola			Variación (Int./ 11-12)	
	Estimado	Máximo	Mínimo	2009-2010	2010-2011	2011-2012 e/	%	(ha.)
TOTAL	118 737	148 651	92 722	105 499	102 613	106 357	11,6	12 380
LORETO	42 762	51 149	33 697	38 490	37 817	41 732	2,5	1 030
AMAZONAS	12 022	14 607	9 490	8 308	9 228	9 368	28,3	2 654
UCAYALI	11 258	15 528	8 280	10 210	7 925	8 551	31,7	2 707
SAN MARTIN	10 595	14 283	8 180	7 654	7 935	9 916	6,9	680
CAJAMARCA	9 307	11 799	7 599	11 221	10 655	9 628	-3,3	-321
JUNIN	6 941	8 340	5 749	5 706	5 833	6 057	14,6	884
HUANUCO	5 175	6 922	3 861	4 461	5 027	4 747	9,0	428
PASCO	4 288	4 686	3 363	4 405	4 848	4 053	5,8	235
CUSCO	3 921	4 458	3 509	5 497	4 267	3 146	24,6	775
LAMBAYEQUE	2 757	3 457	1 953	1 636	1 016	1 170	135,6	1 587
LIMA	2 062	2 638	1 485	1 110	1 774	1 577	30,8	485
PIURA	1 709	2 393	1 264	1 309	1 177	1 319	29,6	390
LA LIBERTAD	1 586	2 264	1 190	1 662	1 620	1 539	3,1	47
MADRE DE DIOS	1 230	1 623	974	823	742	625	96,9	605
PUNO	1 164	1 613	779	1 336	1 389	1 433	-18,8	-269
AYACUCHO	769	1 226	432	892	740	845	-9,0	-76
ANCASH	551	765	406	398	330	320	72,2	231
ICA	285	403	222	204	149	176	61,9	109
TUMBES	195	261	170	103	89	106	84,5	89
APURIMAC	80	115	53	45	21	27	196,3	53
AREQUIPA	53	75	41	27	31	23	130,4	30
LIMA METROPOLITANA	19	36	18	2	0	0	0,0	19
MOQUEGUA	8	10	7	1	1	0	0,0	8

e/ Estimado

Gráfico N° 31
YUCA: COMPARATIVO DE INTENCIONES DE SIEMBRA 2012-13 Y
SIEMBRAS EJECUTADAS EN LAS ULTIMAS CAMPAÑAS AGRÍCOLAS

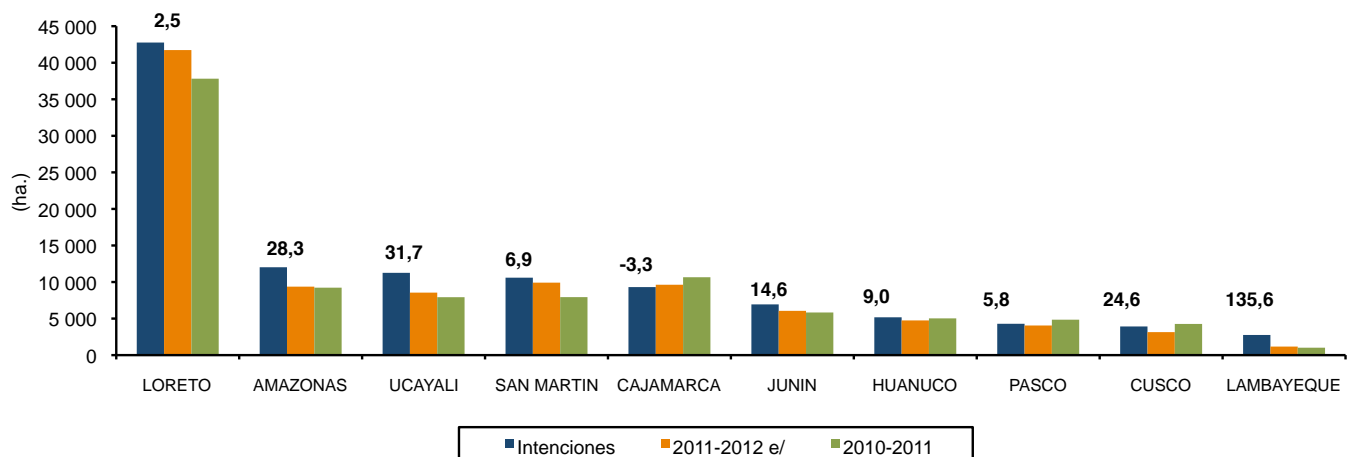

Cuadro N° 25
YUCA: INTENCIONES DE SIEMBRA 2012-13 Y SIEMBRAS EJECUTADAS
(ha)

REGIÓN	TOTAL	2012					2013						
		AGO	SET	OCT	NOV	DIC	ENE	FEB	MAR	ABR	MAY	JUN	JUL
NACIONAL													
Mínimo	92 722	11 124	13 152	10 972	8 289	6 264	5 135	4 252	4 428	5 714	6 722	7 960	8 710
Máximo	148 651	17 240	20 086	17 056	13 201	10 382	8 664	7 405	7 762	9 706	11 019	12 666	13 464
Estimado	118 737	13 998	16 373	13 862	10 561	8 164	6 759	5 736	5 962	7 577	8 702	10 131	10 912
Ejec. 11-12 e/	106 357	11 162	13 288	12 032	9 167	7 872	7 170	6 310	5 450	5 768	8 600	9 538	10 000
Ejec. 10-11	102 613	11 984	14 817	12 637	10 173	7 883	7 030	5 666	4 846	5 722	6 496	7 639	7 720
AMAZONAS													
Mínimo	9 490	953	968	992	1 035	912	729	622	680	631	626	641	701
Máximo	14 607	1 360	1 360	1 393	1 512	1 354	1 104	1 070	1 098	1 009	1 044	1 103	1 200
Estimado	12 022	1 161	1 161	1 167	1 261	1 152	945	848	891	809	828	862	937
Ejec. 11-12 e/	9 368	969	899	754	755	649	558	696	809	772	888	786	834
Ejec. 10-11	9 228	1 288	1 222	877	838	691	563	530	630	676	578	640	696
ANCASH													
Mínimo	406	13	20	11	15	15	28	41	144	42	31	15	31
Máximo	765	22	35	21	30	29	52	105	266	88	55	20	42
Estimado	551	16	27	15	21	20	38	66	203	53	40	17	35
Ejec. 11-12 e/	320	45	25	25	33	48	24	39	27	13	17	17	7
Ejec. 10-11	330	12	78	20	17	22	54	14	30	40	7	10	26
APURIMAC													
Mínimo	53	2	6	6	11	9	11	0	0	0	0	8	0
Máximo	115	5	13	14	21	17	25	0	0	0	0	20	0
Estimado	80	3	10	9	13	13	18	0	0	0	0	14	0
Ejec. 11-12 e/	27	3	6	5	1	0	0	1	0	0	0	11	0
Ejec. 10-11	21	0	1	2	2	7	8	0	1	0	0	0	0
AREQUIPA													
Mínimo	41	10	21	7	3	0	0	0	0	0	0	0	0
Máximo	75	24	37	9	5	0	0	0	0	0	0	0	0
Estimado	53	15	26	9	3	0	0	0	0	0	0	0	0
Ejec. 11-12 e/	23	0	4	8	11	0	0	0	0	0	0	0	0
Ejec. 10-11	31	0	2	15	10	1	1	0	1	1	0	0	0
AYACUCHO													
Mínimo	432	61	142	121	72	28	3	3	2	0	0	0	0
Máximo	1 226	128	363	355	242	111	8	12	7	0	0	0	0
Estimado	769	96	245	234	131	49	4	6	4	0	0	0	0
Ejec. 11-12 e/	845	0	251	411	176	0	3	1	3	0	0	0	0
Ejec. 10-11	740	52	232	195	256	3	1	0	0	1	0	0	0
CAJAMARCA													
Mínimo	7 599	410	772	1 127	1 238	1 157	909	532	463	363	272	195	161
Máximo	11 799	626	1 165	1 740	1 947	1 818	1 333	844	725	575	440	335	251
Estimado	9 307	500	943	1 402	1 549	1 432	1 066	642	560	437	331	249	196
Ejec. 11-12 e/	9 628	258	717	1 217	1 379	1 684	1 367	1 051	657	526	338	257	177
Ejec. 10-11	10 655	413	690	1 360	1 481	2 160	1 547	916	751	544	341	326	126
CUSCO													
Mínimo	3 509	646	1 552	824	369	64	4	1	5	10	15	9	10
Máximo	4 458	873	1 852	1 061	464	97	9	2	12	20	29	18	21
Estimado	3 921	758	1 705	902	413	75	7	1	8	12	16	13	11
Ejec. 11-12 e/	3 146	33	1 306	1 267	289	47	34	21	25	22	32	33	37
Ejec. 10-11	4 267	558	1 796	972	689	60	50	18	11	20	22	31	40

sigue...

continúa Cuadro N° 25

REGIÓN	TOTAL	2012					2013						
		AGO	SET	OCT	NOV	DIC	ENE	FEB	MAR	ABR	MAY	JUN	JUL
HUANUCO													
Mínimo	3 861	477	542	476	376	262	199	115	142	243	416	342	271
Máximo	6 922	792	889	807	673	490	364	229	315	479	730	639	515
Estimado	5 175	614	674	612	505	354	273	171	213	345	561	476	377
Ejec. 11-12 e/	4 747	524	687	565	469	411	336	159	253	349	388	326	280
Ejec. 10-11	5 027	572	711	609	418	355	246	217	195	395	495	491	323
ICA													
Mínimo	222	5	142	31	7	0	0	3	0	0	5	17	12
Máximo	403	9	258	52	15	0	0	7	0	0	10	34	18
Estimado	285	6	186	36	10	0	0	4	0	0	8	21	14
Ejec. 11-12 e/	176	57	72	37	0	0	0	0	0	0	0	4	6
Ejec. 10-11	149	10	66	34	0	30	0	0	1	5	0	0	3
JUNIN													
Mínimo	5 749	789	1 215	1 293	758	247	60	27	266	425	279	187	203
Máximo	8 340	1 147	1 658	1 816	1 110	399	88	51	445	635	420	285	286
Estimado	6 941	947	1 436	1 524	920	318	82	39	342	527	339	228	239
Ejec. 11-12 e/	6 057	831	1 205	1 169	777	374	80	32	334	473	327	201	254
Ejec. 10-11	5 833	787	1 251	1 148	621	290	103	27	321	533	290	213	249
LA LIBERTAD													
Mínimo	1 190	118	94	131	46	66	67	115	102	135	86	148	82
Máximo	2 264	210	172	254	106	139	136	190	201	234	171	287	164
Estimado	1 586	160	118	180	73	95	93	144	137	160	118	200	108
Ejec. 11-12 e/	1 539	175	125	166	81	48	82	132	192	69	150	173	147
Ejec. 10-11	1 620	232	159	161	99	83	148	252	209	87	74	62	54
LAMBAYEQUE													
Mínimo	1 953	145	140	186	278	339	118	130	151	191	118	72	85
Máximo	3 457	190	190	240	408	593	251	308	298	363	257	189	170
Estimado	2 757	160	150	215	334	457	182	252	229	298	202	148	130
Ejec. 11-12 e/	1 170	57	37	50	77	77	157	100	94	58	183	150	130
Ejec. 10-11	1 016	159	90	97	76	80	134	165	42	51	36	41	45
LIMA													
Mínimo	1 485	548	372	162	30	0	0	0	5	18	39	67	244
Máximo	2 638	933	675	270	44	0	0	0	12	35	62	137	470
Estimado	2 062	744	523	220	40	0	0	0	5	23	46	99	362
Ejec. 11-12 e/	1 577	236	228	156	70	164	79	22	6	38	33	128	417
Ejec. 10-11	1 774	365	419	343	246	153	65	52	56	3	0	14	58
LIMA METROPOLITANA													
Mínimo	18	5	7	6	0	0	0	0	0	0	0	0	0
Máximo	36	9	17	10	0	0	0	0	0	0	0	0	0
Estimado	19	5	8	6	0	0	0	0	0	0	0	0	0
Ejec. 11-12 e/	0	0	0	0	0	0	0	0	0	0	0	0	0
Ejec. 10-11	0	0	0	0	0	0	0	0	0	0	0	0	0
LORETO													
Mínimo	33 697	3 967	3 650	3 044	2 567	1 995	1 844	1 750	1 486	1 765	2 615	4 018	4 996
Máximo	51 149	5 901	5 559	4 653	3 915	3 129	2 939	2 774	2 478	2 928	4 000	5 801	7 072
Estimado	42 762	5 027	4 628	3 947	3 284	2 606	2 406	2 292	1 996	2 356	3 319	4 896	6 005
Ejec. 11-12 e/	41 732	4 630	4 801	4 079	3 265	2 735	2 567	2 857	1 830	1 754	3 263	4 640	5 311
Ejec. 10-11	37 817	4 422	4 647	3 989	3 073	2 350	2 383	2 431	1 573	1 741	2 608	3 977	4 623

sigue...

continúa Cuadro N° 25

REGIÓN	TOTAL	2012					2013						
		AGO	SET	OCT	NOV	DIC	ENE	FEB	MAR	ABR	MAY	JUN	JUL
MADRE DE DIOS													
Mínimo	974	29	270	190	92	39	39	24	51	116	77	34	13
Máximo	1 623	55	397	326	164	66	64	45	88	187	141	65	25
Estimado	1 230	43	327	241	112	48	50	31	66	150	102	45	15
Ejec. 11-12 e/	625	27	72	92	78	44	43	30	55	43	99	42	1
Ejec. 10-11	742	10	42	134	211	39	24	27	67	48	58	44	39
MOQUEGUA													
Mínimo	7	1	0	3	2	1	0	0	0	0	0	0	0
Máximo	10	2	0	5	2	1	0	0	0	0	0	0	0
Estimado	8	1	0	4	2	1	0	0	0	0	0	0	0
Ejec. 11-12 e/	0	0	0	0	0	0	0	0	0	0	0	0	0
Ejec. 10-11	1	0	0	0	0	0	1	0	0	0	0	0	0
PASCO													
Mínimo	3 363	676	654	501	206	5	0	0	12	269	378	345	317
Máximo	4 686	894	856	705	280	7	0	0	18	412	529	496	489
Estimado	4 288	813	794	655	263	6	0	0	13	382	492	434	436
Ejec. 11-12 e/	4 053	525	713	600	344	114	31	3	23	346	551	475	328
Ejec. 10-11	4 848	604	931	828	674	118	115	40	83	371	487	336	261
PIURA													
Mínimo	1 264	84	72	12	104	147	310	108	42	174	82	104	25
Máximo	2 393	140	105	28	178	262	637	219	88	351	161	186	38
Estimado	1 709	107	86	17	129	182	455	154	60	242	107	139	31
Ejec. 11-12 e/	1 319	18	31	8	23	45	414	254	10	131	261	98	26
Ejec. 10-11	1 177	47	89	8	26	155	146	307	85	98	157	50	9
PUNO													
Mínimo	779	217	342	220	0	0	0	0	0	0	0	0	0
Máximo	1 613	479	764	370	0	0	0	0	0	0	0	0	0
Estimado	1 164	301	553	310	0	0	0	0	0	0	0	0	0
Ejec. 11-12 e/	1 433	821	612	0	0	0	0	0	0	0	0	0	0
Ejec. 10-11	1 389	652	710	14	3	0	0	0	0	0	0	10	0
SAN MARTIN													
Mínimo	8 180	1 177	1 120	670	382	316	302	322	348	509	823	1 103	1 108
Máximo	14 283	1 865	1 790	1 189	777	661	644	677	716	946	1 390	1 818	1 810
Estimado	10 595	1 424	1 342	884	525	468	443	457	512	694	1 054	1 400	1 392
Ejec. 11-12 e/	9 916	1 087	846	736	597	587	598	575	650	648	888	1 263	1 442
Ejec. 10-11	7 935	960	753	663	552	444	493	585	532	788	778	696	692
TUMBES													
Mínimo	170	11	6	4	10	7	23	9	13	24	37	18	8
Máximo	261	16	7	6	14	9	42	15	20	36	54	28	14
Estimado	195	12	6	5	11	7	28	11	15	27	42	22	9
Ejec. 11-12 e/	106	4	2	2	3	7	26	15	4	5	20	13	6
Ejec. 10-11	89	7	5	0	4	4	20	15	2	4	11	6	13
UCAYALI													
Mínimo	8 280	780	1 045	955	688	655	489	450	516	799	823	637	443
Máximo	15 528	1 560	1 924	1 732	1 294	1 200	968	857	975	1 408	1 526	1 205	879
Estimado	11 258	1 085	1 425	1 268	962	881	669	618	708	1 062	1 097	868	615
Ejec. 11-12 e/	8 551	862	651	686	740	839	771	322	479	521	1 162	921	597
Ejec. 10-11	7 925	834	924	1 168	878	838	929	71	256	316	554	693	464

e/ Estimado

Cuadro N° 26
YUCA: INTENCIONES DE SIEMBRA CAMPAÑA 2012-13
SEGÚN REGIÓN, PROVINCIA Y DISTRITO
 (ha.)

REGIÓN/PROVINCIA/ DISTRITO	TOTAL	Intenciones de Siembra											
		2012					2013						
		AGO	SET	OCT	NOV	DIC	ENE	FEB	MAR	ABR	MAY	JUN	JUL
TOTAL NACIONAL	118 737	13 998	16 373	13 862	10 561	8 164	6 759	5 736	5 962	7 577	8 702	10 131	10 912
REGION AMAZONAS	12 022	1 161	1 161	1 167	1 261	1 152	945	848	891	809	828	862	937
PROV. DE BAGUA	4 009	262	323	320	379	379	345	301	366	342	341	342	309
DIST. DE ARAMANGO	56	12	19	10	6	5	3	1	-	-	-	-	-
DIST. DE BAGUA	242	-	15	34	60	53	37	22	11	-	-	4	6
DIST. DE COPALLIN	70	-	-	13	27	15	15	-	-	-	-	-	-
DIST. DE EL PARCO	36	-	-	-	-	-	-	-	-	-	-	25	11
DIST. DE IMAZA	3 520	250	281	244	257	288	279	278	355	342	341	313	292
DIST. DE LA PECA	85	-	8	19	29	18	11	-	-	-	-	-	-
PROV. DE BONGARA	80	5	19	10	6	-	1	1	8	11	9	9	1
DIST. DE CHISQUILLA	1	-	-	1	-	-	-	-	-	-	-	-	-
DIST. DE CHURUJA	1	-	-	1	-	-	-	-	-	-	-	-	-
DIST. DE COROSHA	5	-	2	2	-	-	-	-	-	1	-	-	-
DIST. DE CUISPES	10	1	-	2	1	-	-	-	3	-	-	2	1
DIST. DE FLORIDA	4	-	-	-	-	-	-	-	1	3	-	-	-
DIST. DE JAZAN	7	-	4	-	3	-	-	-	-	-	-	-	-
DIST. DE SAN CARLOS	2	-	1	-	-	-	1	-	-	-	-	-	-
DIST. DE SHIPASBAMBA	4	-	2	-	2	-	-	-	-	-	-	-	-
DIST. DE VALERA	21	4	10	4	-	-	-	1	2	-	-	-	-
DIST. DE YAMBRASBAMBA	25	-	-	-	-	-	-	-	2	7	9	7	-
PROV. DE CHACHAPOYAS	83	7	2	3	5	5	7	6	12	10	22	1	3
DIST. DE BALSAS	12	5	-	-	2	-	-	-	-	3	2	-	-
DIST. DE CHACHAPOYAS	12	-	-	1	-	-	-	-	1	-	10	-	-
DIST. DE CHETO	4	-	-	-	-	-	-	-	-	1	2	1	-
DIST. DE CHILQUIN	2	-	1	-	-	-	-	-	-	1	-	-	-
DIST. DE CHUQUIBAMBA	4	2	-	-	-	-	-	-	2	-	-	-	-
DIST. DE HUANCAS	1	-	-	-	-	-	-	1	-	-	-	-	-
DIST. DE LEIMEBAMBA	13	-	-	-	-	-	2	5	4	2	-	-	-
DIST. DE MONTEVIDEO	2	-	-	-	-	-	2	-	-	-	-	-	-
DIST. DE SAN FRANCISCO DE DAGUAS	3	-	-	-	-	1	-	-	-	2	-	-	-
DIST. DE SOLOCO	28	-	1	2	3	4	3	-	5	-	7	-	3
DIST. DE SONCHE	2	-	-	-	-	-	-	-	-	1	1	-	-
PROV. DE CONDORCANQUI	4 331	448	459	466	399	349	306	248	235	279	318	390	434
DIST. DE EL CENEPÁ	928	88	103	95	82	71	80	62	60	62	67	75	83
DIST. DE NIEVA	2 032	175	188	219	195	178	180	146	122	133	148	170	178
DIST. DE RIO SANTIAGO	1 371	185	168	152	122	100	46	40	53	84	103	145	173
PROV. DE LUYA	582	4	25	52	132	142	104	70	32	14	7	-	-
DIST. DE CAMPORREDONDO	115	-	13	28	48	23	3	-	-	-	-	-	-
DIST. DE COCABAMBA	45	-	-	-	5	14	15	8	3	-	-	-	-
DIST. DE COLCAMAR	13	-	-	-	-	2	3	3	2	2	1	-	-
DIST. DE CONILA	22	4	-	-	-	-	8	10	-	-	-	-	-
DIST. DE INGUILPATA	6	-	-	-	-	2	-	2	2	-	-	-	-
DIST. DE LONYA CHICO	13	-	-	-	-	-	4	4	5	-	-	-	-
DIST. DE OCALLI	90	-	12	22	34	18	4	-	-	-	-	-	-
DIST. DE OCUMAL	79	-	-	-	20	33	18	8	-	-	-	-	-
DIST. DE PISUQUIA	90	-	-	-	16	34	24	13	3	-	-	-	-
DIST. DE PROVIDENCIA	26	-	-	2	9	11	4	-	-	-	-	-	-
DIST. DE SAN JERONIMO	19	-	-	-	-	3	9	6	1	-	-	-	-
DIST. DE SANTA CATALINA	61	-	-	-	-	2	10	15	16	12	6	-	-
DIST. DE TINGO	3	-	-	-	-	-	2	1	-	-	-	-	-
PROV. DE RODRIGUEZ DE MENDOZA	1 195	388	169	2	37	64	-	-	80	42	114	114	185
DIST. DE CHIRIMOTO	182	51	29	-	-	-	-	-	-	-	22	29	51
DIST. DE COCHAMAL	21	11	2	2	-	-	-	-	-	-	3	-	3
DIST. DE HUAMBO	80	54	11	-	-	3	-	-	-	-	-	1	11

sigue...

continúa Cuadro N° 26

REGIÓN/PROVINCIA/ DISTRITO	TOTAL	Intenciones de Siembra											
		2012					2013						
		AGO	SET	OCT	NOV	DIC	ENE	FEB	MAR	ABR	MAY	JUN	JUL
DIST. DE LIMABAMBA	156	45	19	-	-	-	-	-	-	-	21	31	40
DIST. DE LONGAR	27	14	-	-	-	-	-	-	-	-	-	4	9
DIST. DE MARISCAL BENAVIDES	14	8	-	-	-	-	-	-	-	-	-	1	5
DIST. DE MILPUC	72	21	14	-	8	12	-	-	-	-	-	7	10
DIST. DE OMIA	364	138	80	-	29	49	-	-	-	-	8	25	35
DIST. DE SAN NICOLAS	36	14	-	-	-	-	-	-	-	-	-	9	13
DIST. DE SANTA ROSA	14	12	-	-	-	-	-	-	-	-	-	2	-
DIST. DE TOTORA	31	9	5	-	-	-	-	-	-	-	4	5	8
DIST. DE VISTA ALEGRE	198	11	9	-	-	-	-	-	80	42	56	-	-
PROV. DE UTCUBAMBA	1 742	47	164	314	303	213	182	222	158	111	17	6	5
DIST. DE BAGUA GRANDE	763	47	47	37	57	40	99	165	132	111	17	6	5
DIST. DE CAJARURO	178	-	31	61	54	27	5	-	-	-	-	-	-
DIST. DE CUMBA	308	-	59	95	42	24	18	44	26	-	-	-	-
DIST. DE EL MILAGRO	72	-	-	2	13	27	20	10	-	-	-	-	-
DIST. DE JAMALCA	87	-	-	45	27	15	-	-	-	-	-	-	-
DIST. DE LONYA GRANDE	228	-	18	49	72	59	27	3	-	-	-	-	-
DIST. DE YAMON	106	-	9	25	38	21	13	-	-	-	-	-	-
REGION ANCASH	551	16	27	15	21	20	38	66	203	53	40	17	35
PROV. DE AIJA	3	-	-	-	-	-	-	2	1	-	-	-	-
DIST. DE CORIS	3	-	-	-	-	-	-	2	1	-	-	-	-
PROV. DE BOLOGNESI	21	-	-	-	1	2	9	9	-	-	-	-	-
DIST. DE ABELARDO PARDO LEZAMETA	3	-	-	-	1	2	-	-	-	-	-	-	-
DIST. DE COLQUIOC	18	-	-	-	-	-	9	9	-	-	-	-	-
PROV. DE CASMA	62	-	18	7	-	-	7	8	11	8	3	-	-
DIST. DE BUENA VISTA ALTA	13	-	-	-	-	-	4	2	-	4	3	-	-
DIST. DE CASMA	18	-	3	-	-	-	-	4	8	3	-	-	-
DIST. DE COMANDANTE NOEL	9	-	-	-	-	-	3	2	3	1	-	-	-
DIST. DE YAUTAN	22	-	15	7	-	-	-	-	-	-	-	-	-
PROV. DE CORONGO	30	-	-	-	-	-	-	15	15	-	-	-	-
DIST. DE LA PAMPA	20	-	-	-	-	-	-	10	10	-	-	-	-
DIST. DE YANAC	10	-	-	-	-	-	-	5	5	-	-	-	-
PROV. DE HUARMEY	39	-	-	-	5	6	19	7	-	-	-	-	2
DIST. DE COCHAPETI	4	-	-	-	-	-	2	-	-	-	-	-	2
DIST. DE CULEBRAS	9	-	-	-	-	-	7	2	-	-	-	-	-
DIST. DE HUARMEY	10	-	-	-	-	-	5	5	-	-	-	-	-
DIST. DE HUAYAN	10	-	-	-	-	5	5	-	-	-	-	-	-
DIST. DE MALVAS	6	-	-	-	5	1	-	-	-	-	-	-	-
PROV. DE HUAYLAS	11	-	-	4	-	-	-	-	-	-	7	-	-
DIST. DE HUALLANCA	6	-	-	2	-	-	-	-	-	-	4	-	-
DIST. DE YURACMARCA	5	-	-	2	-	-	-	-	-	-	3	-	-
PROV. DE OCROS	18	-	-	-	-	-	-	-	4	9	5	-	-
DIST. DE COCHAS	18	-	-	-	-	-	-	-	4	9	5	-	-
PROV. DE SANTA	367	16	9	4	15	12	3	25	172	36	25	17	33
DIST. DE CACERES DEL PERU	200	-	-	-	-	-	-	23	162	15	-	-	-
DIST. DE CHIMBOTE	55	-	-	4	15	12	-	-	4	16	4	-	-
DIST. DE MORO	57	16	9	-	-	-	3	2	6	5	10	-	6
DIST. DE NEPEÑA	55	-	-	-	-	-	-	-	-	-	11	17	27
REGION APURIMAC	80	3	10	9	13	13	18	-	-	-	-	14	-
PROV. DE ABANCAY	30	3	10	8	5	2	2	-	-	-	-	-	-
DIST. DE ABANCAY	17	-	9	8	-	-	-	-	-	-	-	-	-
DIST. DE CIRCA	2	1	1	-	-	-	-	-	-	-	-	-	-
DIST. DE CURAHUASI	2	2	-	-	-	-	-	-	-	-	-	-	-
DIST. DE HUANIPACA	5	-	-	-	5	-	-	-	-	-	-	-	-
DIST. DE PICHIRHUA	4	-	-	-	-	2	2	-	-	-	-	-	-
PROV. DE ANDAHUAYLAS	15	-	-	1	-	-	-	-	-	-	-	14	-
DIST. DE ANDARAPA	1	-	-	1	-	-	-	-	-	-	-	-	-
DIST. DE KISHUARA	6	-	-	-	-	-	-	-	-	-	-	6	-
DIST. DE PACOBAMBA	8	-	-	-	-	-	-	-	-	-	-	8	-

sigue...

continúa Cuadro N° 26

REGIÓN/PROVINCIA/ DISTRITO	TOTAL	Intenciones de Siembra											
		2012					2013						
		AGO	SET	OCT	NOV	DIC	ENE	FEB	MAR	ABR	MAY	JUN	JUL
PROV. DE CHINCHEROS	35	-	-	-	8	11	16	-	-	-	-	-	-
DIST. DE CHINCHEROS	13	-	-	-	8	5	-	-	-	-	-	-	-
DIST. DE COCHARCAS	3	-	-	-	-	-	3	-	-	-	-	-	-
DIST. DE HUACCANA	6	-	-	-	-	2	4	-	-	-	-	-	-
DIST. DE ONGOY	10	-	-	-	-	4	6	-	-	-	-	-	-
DIST. DE URANMARCA	3	-	-	-	-	-	3	-	-	-	-	-	-
REGION AREQUIPA	53	15	26	9	3	-	-	-	-	-	-	-	-
PROV. DE CAMANA	16	6	10	-	-	-	-	-	-	-	-	-	-
DIST. DE MARIANO NICOLAS VALCARCE	7	-	7	-	-	-	-	-	-	-	-	-	-
DIST. DE MARISCAL CACERES	6	6	-	-	-	-	-	-	-	-	-	-	-
DIST. DE NICOLAS DE PIEROLA	3	-	3	-	-	-	-	-	-	-	-	-	-
PROV. DE CARAVELI	9	2	7	-	-	-	-	-	-	-	-	-	-
DIST. DE ACARI	2	1	1	-	-	-	-	-	-	-	-	-	-
DIST. DE ATICO	4	1	3	-	-	-	-	-	-	-	-	-	-
DIST. DE CHAPARRA	2	-	2	-	-	-	-	-	-	-	-	-	-
DIST. DE QUICACHA	1	-	1	-	-	-	-	-	-	-	-	-	-
PROV. DE CASTILLA	22	1	9	9	3	-	-	-	-	-	-	-	-
DIST. DE APLAO	11	1	5	4	1	-	-	-	-	-	-	-	-
DIST. DE HUANCARQUI	5	-	2	2	1	-	-	-	-	-	-	-	-
DIST. DE URACA	6	-	2	3	1	-	-	-	-	-	-	-	-
PROV. DE CONDESUYOS	6	6	-	-	-	-	-	-	-	-	-	-	-
DIST. DE RIO GRANDE	6	6	-	-	-	-	-	-	-	-	-	-	-
REGION AYACUCHO	769	96	245	234	131	49	4	6	4	-	-	-	-
PROV. DE HUAMANGA	22	-	-	2	3	4	3	6	4	-	-	-	-
DIST. DE OCROS	22	-	-	2	3	4	3	6	4	-	-	-	-
PROV. DE HUANTA	207	44	96	50	17	-	-	-	-	-	-	-	-
DIST. DE LLOCHEGUA	106	26	64	16	-	-	-	-	-	-	-	-	-
DIST. DE SIVIA	101	18	32	34	17	-	-	-	-	-	-	-	-
PROV. DE LA MAR	540	52	149	182	111	45	1	-	-	-	-	-	-
DIST. DE ANCO	75	25	26	17	7	-	-	-	-	-	-	-	-
DIST. DE AYNA	69	15	32	20	2	-	-	-	-	-	-	-	-
DIST. DE CHUNGUI	21	10	7	4	-	-	-	-	-	-	-	-	-
DIST. DE LUIS CARRANZA	2	-	2	-	-	-	-	-	-	-	-	-	-
DIST. DE SAMUGARI	105	-	28	44	25	8	-	-	-	-	-	-	-
DIST. DE SANTA ROSA	268	2	54	97	77	37	1	-	-	-	-	-	-
REGION CAJAMARCA	9 307	500	943	1 402	1 549	1 432	1 066	642	560	437	331	249	196
PROV. DE CAJAMARCA	50	-	-	-	30	20	-	-	-	-	-	-	-
DIST. DE COSPAN	50	-	-	-	30	20	-	-	-	-	-	-	-
PROV. DE CELENDIN	141	51	37	20	15	12	6	-	-	-	-	-	-
DIST. DE CELENDIN	10	2	1	1	2	2	2	-	-	-	-	-	-
DIST. DE CHUMUCH	24	4	6	5	4	5	-	-	-	-	-	-	-
DIST. DE CORTEGANA	42	10	10	8	5	5	4	-	-	-	-	-	-
DIST. DE HUASMIN	6	3	1	1	1	-	-	-	-	-	-	-	-
DIST. DE JORGE CHAVEZ	4	2	1	1	-	-	-	-	-	-	-	-	-
DIST. DE LA LIBERTAD DE PALLAN	24	15	9	-	-	-	-	-	-	-	-	-	-
DIST. DE OXAMARCA	7	5	2	-	-	-	-	-	-	-	-	-	-
DIST. DE SUCRE	3	1	1	1	-	-	-	-	-	-	-	-	-
DIST. DE UTCO	21	9	6	3	3	-	-	-	-	-	-	-	-
PROV. DE CHOTA	1 096	5	31	110	161	133	135	143	133	90	61	53	41
DIST. DE ANGUIA	11	-	-	-	-	2	7	2	-	-	-	-	-
DIST. DE CHADIN	30	-	-	-	-	-	5	10	10	5	-	-	-
DIST. DE CHALAMARCA	29	-	-	-	-	-	8	8	8	5	-	-	-
DIST. DE CHIGUIRIP	2	-	-	-	-	-	1	1	-	-	-	-	-
DIST. DE CHIMBAN	126	-	7	22	17	18	15	12	17	8	10	-	-
DIST. DE CHOROPAMPA	70	-	-	-	-	-	15	26	20	9	-	-	-
DIST. DE COCHABAMBA	35	-	2	11	16	6	-	-	-	-	-	-	-
DIST. DE CONCHAN	2	-	-	-	-	-	2	-	-	-	-	-	-
DIST. DE HUAMBOS	35	-	-	12	12	6	-	5	-	-	-	-	-

sigue...

continúa Cuadro N° 26

REGIÓN/PROVINCIA/ DISTRITO	TOTAL	Intenciones de Siembra											
		2012					2013						
		AGO	SET	OCT	NOV	DIC	ENE	FEB	MAR	ABR	MAY	JUN	JUL
DIST. DE LLAMA	117	-	-	12	36	33	19	15	2	-	-	-	-
DIST. DE MIRACOSTA	158	-	-	-	-	-	-	4	30	39	29	37	19
DIST. DE PACCHA	23	-	-	-	-	-	3	6	8	6	-	-	-
DIST. DE PION	94	-	-	15	23	22	15	8	11	-	-	-	-
DIST. DE QUEROCOTO	177	5	22	38	49	32	15	11	5	-	-	-	-
DIST. DE SAN JUAN DE LICUPIS	61	-	-	-	-	-	-	-	-	5	18	16	22
DIST. DE TACABAMBA	24	-	-	-	-	2	16	6	-	-	-	-	-
DIST. DE TOCMOCHE	102	-	-	-	8	12	14	29	22	13	4	-	-
PROV. DE CONTUMAZA	20	2	6	3	-	-	2	1	6	-	-	-	-
DIST. DE CONTUMAZA	3	-	-	3	-	-	-	-	-	-	-	-	-
DIST. DE SAN BENITO	5	2	-	-	-	-	2	1	-	-	-	-	-
DIST. DE YONAN	12	-	6	-	-	-	-	-	6	-	-	-	-
PROV. DE CUTERVO	2 964	107	162	249	336	404	370	291	290	256	225	155	119
DIST. DE CALLAYUC	250	12	18	29	36	30	9	10	22	31	28	18	7
DIST. DE CHOROS	160	15	13	18	19	15	-	-	-	17	23	19	21
DIST. DE CUJILLO	253	2	3	12	20	32	52	43	34	27	16	8	4
DIST. DE CUTERVO	764	16	31	54	76	98	101	109	115	74	49	25	16
DIST. DE LA RAMADA	17	-	-	-	2	2	2	3	4	4	-	-	-
DIST. DE PIMPINGOS	273	19	27	33	32	26	21	18	19	19	19	20	20
DIST. DE QUEROCOTILLO	406	-	16	25	57	104	105	37	16	6	22	9	9
DIST. DE SAN ANDRES DE CUTERVO	32	-	-	4	3	5	-	-	5	4	3	5	3
DIST. DE SAN JUAN DE CUTERVO	34	-	-	2	4	5	6	6	5	4	2	-	-
DIST. DE SAN LUIS DE LUCMA	20	-	-	-	2	3	2	3	5	3	2	-	-
DIST. DE SANTA CRUZ	231	16	16	17	20	22	21	18	17	18	25	21	20
DIST. DE SANTO TOMAS	152	7	11	20	22	15	5	6	15	15	15	13	8
DIST. DE SOCOTA	140	10	11	10	12	11	13	15	12	13	11	13	9
DIST. DE STO. DOMINGO DE LA CAPILLA	44	4	4	5	7	7	-	-	6	8	3	-	-
DIST. DE TORIBIO CASANOVA	188	6	12	20	24	29	33	23	15	13	7	4	2
PROV. DE JAEN	1 399	69	175	357	327	287	97	19	6	10	2	18	32
DIST. DE BELLAVISTA	158	-	6	45	38	41	19	9	-	-	-	-	-
DIST. DE CHONTALI	85	6	6	-	-	4	14	2	2	8	2	9	32
DIST. DE COLASAY	72	-	7	31	29	5	-	-	-	-	-	-	-
DIST. DE HUABAL	165	7	40	65	35	18	-	-	-	-	-	-	-
DIST. DE JAEN	85	-	-	42	8	6	7	7	4	2	-	9	-
DIST. DE LAS PIRIAS	68	-	-	17	36	15	-	-	-	-	-	-	-
DIST. DE POMAHUACA	140	-	-	-	24	84	31	1	-	-	-	-	-
DIST. DE PUCARA	65	-	-	-	16	33	16	-	-	-	-	-	-
DIST. DE SALLIQUE	45	-	-	10	25	10	-	-	-	-	-	-	-
DIST. DE SAN FELIPE	70	-	-	15	38	17	-	-	-	-	-	-	-
DIST. DE SAN JOSE DEL ALTO	166	25	40	38	32	21	10	-	-	-	-	-	-
DIST. DE SANTA ROSA	280	31	76	94	46	33	-	-	-	-	-	-	-
PROV. DE SAN IGNACIO	2 730	211	405	556	617	493	355	69	18	6	-	-	-
DIST. DE CHIRINOS	618	119	150	105	120	66	58	-	-	-	-	-	-
DIST. DE HUARANGO	744	12	101	182	165	133	129	22	-	-	-	-	-
DIST. DE LA COIPA	91	-	6	22	28	27	8	-	-	-	-	-	-
DIST. DE NAMBALLE	310	-	18	70	97	85	40	-	-	-	-	-	-
DIST. DE SAN IGNACIO	256	14	22	25	33	39	61	38	18	6	-	-	-
DIST. DE SAN JOSE DE LOURDES	391	49	61	81	84	78	29	9	-	-	-	-	-
DIST. DE TABACONAS	320	17	47	71	90	65	30	-	-	-	-	-	-
PROV. DE SAN MARCOS	3	-	-	-	-	-	-	-	-	1	1	1	-
DIST. DE EDUARDO VILLANUEVA	3	-	-	-	-	-	-	-	-	1	1	1	-
PROV. DE SAN MIGUEL	70	2	-	3	-	6	10	21	15	5	-	4	4
DIST. DE BOLIVAR	3	-	-	-	-	-	-	-	-	-	-	1	2
DIST. DE LA FLORIDA	10	-	-	-	-	-	-	-	5	5	-	-	-
DIST. DE NANCHOC	7	-	-	3	-	-	-	-	-	-	-	3	1
DIST. DE NIEPOS	11	-	-	-	-	-	-	7	4	-	-	-	-
DIST. DE SAN GREGORIO	3	2	-	-	-	-	-	-	-	-	-	-	1
DIST. DE SAN MIGUEL	36	-	-	-	-	6	10	14	6	-	-	-	-

sigue...

continúa Cuadro N° 26

REGIÓN/PROVINCIA/ DISTRITO	TOTAL	Intenciones de Siembra											
		2012					2013						
		AGO	SET	OCT	NOV	DIC	ENE	FEB	MAR	ABR	MAY	JUN	JUL
PROV. DE SAN PABLO	44	-	-	-	-	-	7	13	18	5	1	-	-
DIST. DE SAN BERNARDINO	20	-	-	-	-	-	2	5	10	3	-	-	-
DIST. DE SAN LUIS	15	-	-	-	-	-	4	6	5	-	-	-	-
DIST. DE SAN PABLO	9	-	-	-	-	-	1	2	3	2	1	-	-
PROV. DE SANTA CRUZ	790	53	127	104	63	77	84	85	74	64	41	18	-
DIST. DE ANDABAMBA	14	1	2	2	2	2	2	1	1	1	-	-	-
DIST. DE CATACHE	177	20	22	19	19	16	16	20	17	15	7	6	-
DIST. DE CHANCAYBAÑOS	89	-	15	13	2	11	13	10	8	9	8	-	-
DIST. DE LA ESPERANZA	101	-	25	21	2	5	11	13	11	6	7	-	-
DIST. DE NINABAMBA	28	-	5	5	4	4	3	3	2	2	-	-	-
DIST. DE PULAN	126	8	19	15	17	17	11	11	11	8	5	4	-
DIST. DE SANTA CRUZ	154	16	23	17	9	11	17	17	14	13	10	7	-
DIST. DE SAUCEPAMPA	65	6	11	7	4	7	7	6	6	6	4	1	-
DIST. DE UTICYACU	20	2	3	3	2	2	2	2	2	2	-	-	-
DIST. DE YAUYUCAN	16	-	2	2	2	2	2	2	2	2	-	-	-
REGION CUSCO	3 921	758	1 705	902	413	75	7	1	8	12	16	13	11
PROV. DE CALCA	553	-	113	252	136	52	-	-	-	-	-	-	-
DIST. DE YANATILE	553	-	113	252	136	52	-	-	-	-	-	-	-
PROV. DE LA CONVENCION	2 889	649	1 473	554	207	3	-	-	-	-	-	-	3
DIST. DE ECHARATE	1 721	356	1 015	324	26	-	-	-	-	-	-	-	-
DIST. DE HUAYOPATA	36	7	24	5	-	-	-	-	-	-	-	-	-
DIST. DE MARANURA	17	-	1	7	9	-	-	-	-	-	-	-	-
DIST. DE OCOBAMBA	38	26	12	-	-	-	-	-	-	-	-	-	-
DIST. DE PICHARI	94	16	28	31	16	3	-	-	-	-	-	-	-
DIST. DE QUELLOUNO	323	6	63	98	156	-	-	-	-	-	-	-	-
DIST. DE QUIMBIRI	185	86	75	21	-	-	-	-	-	-	-	-	3
DIST. DE SANTA ANA	34	-	12	22	-	-	-	-	-	-	-	-	-
DIST. DE SANTA TERESA	42	5	29	8	-	-	-	-	-	-	-	-	-
DIST. DE VILCABAMBA	399	147	214	38	-	-	-	-	-	-	-	-	-
PROV. DE PAUCARTAMBO	251	11	22	63	70	20	7	1	8	12	16	13	8
DIST. DE KOSÑIPATA	251	11	22	63	70	20	7	1	8	12	16	13	8
PROV. DE QUISPICANCHI	203	91	79	33	-	-	-	-	-	-	-	-	-
DIST. DE CAMANTI	182	91	68	23	-	-	-	-	-	-	-	-	-
DIST. DE MARCAPATA	21	-	11	10	-	-	-	-	-	-	-	-	-
PROV. DE URUBAMBA	25	7	18	-	-	-	-	-	-	-	-	-	-
DIST. DE MACHUPICCHU	25	7	18	-	-	-	-	-	-	-	-	-	-
REGION HUANUCO	5 175	614	674	612	505	354	273	171	213	345	561	476	377
PROV. DE HUAMALIES	185	46	12	14	-	-	3	4	3	8	25	32	38
DIST. DE MONZON	185	46	12	14	-	-	3	4	3	8	25	32	38
PROV. DE HUANUCO	173	12	14	15	18	17	12	11	16	20	15	12	11
DIST. DE CHINCHAO	173	12	14	15	18	17	12	11	16	20	15	12	11
PROV. DE LEONCIO PRADO	1 389	334	220	134	85	34	45	53	58	54	89	119	164
DIST. DE DANIEL ALOMIA ROBLES	201	64	42	22	20	-	9	3	2	-	4	8	27
DIST. DE HERMILIO VALDIZAN	102	27	19	10	7	-	-	-	-	-	5	15	19
DIST. DE JOSE CRESPO Y CASTILLO	438	52	39	39	33	34	31	37	36	31	36	36	34
DIST. DE LUYANDO	172	42	30	13	5	-	5	7	8	9	14	15	24
DIST. DE MARIANO DAMASO BERAUN	226	57	46	16	5	-	-	6	8	9	23	30	26
DIST. DE RUPA-RUPA	250	92	44	34	15	-	-	-	4	5	7	15	34
PROV. DE MARAÑON	365	41	37	29	22	26	29	25	22	35	29	39	31
DIST. DE CHOLON	320	40	32	25	17	15	20	21	21	34	29	36	30
DIST. DE HUACRACHUCO	22	-	2	1	2	8	5	2	1	1	-	-	-
DIST. DE SAN BUENAVENTURA	23	1	3	3	3	3	4	2	-	-	-	3	1
PROV. DE PACHITEA	421	-	3	54	75	-	-	-	1	2	155	94	37
DIST. DE CHAGLLA	416	-	3	54	75	-	-	-	-	-	153	94	37
DIST. DE UMARI	5	-	-	-	-	-	-	-	1	2	2	-	-
PROV. DE PUERTO INCA	2 642	181	388	366	305	277	184	78	113	226	248	180	96
DIST. DE CODO DEL POZUZO	560	21	75	91	72	65	64	31	10	53	53	25	-
DIST. DE HONORIA	287	49	82	31	8	3	-	-	25	27	33	26	3

sigue...

continúa Cuadro N° 26

REGIÓN/PROVINCIA/ DISTRITO	TOTAL	Intenciones de Siembra											
		2012					2013						
		AGO	SET	OCT	NOV	DIC	ENE	FEB	MAR	ABR	MAY	JUN	JUL
DIST. DE PUERTO INCA	683	61	77	78	68	82	-	-	40	56	66	78	77
DIST. DE TOURNAVISTA	610	-	74	107	99	74	78	47	-	57	51	23	-
DIST. DE YUYAPICHIS	502	50	80	59	58	53	42	-	38	33	45	28	16
REGION ICA	285	6	186	36	10	-	-	4	-	-	8	21	14
PROV. DE CHINCHA	227	6	186	31	-	-	-	4	-	-	-	-	-
DIST. DE ALTO LARAN	86	-	86	-	-	-	-	-	-	-	-	-	-
DIST. DE CHINCHA ALTA	12	-	8	4	-	-	-	-	-	-	-	-	-
DIST. DE CHINCHA BAJA	13	-	13	-	-	-	-	-	-	-	-	-	-
DIST. DE EL CARMEN	44	-	44	-	-	-	-	-	-	-	-	-	-
DIST. DE GROCIO PRADO	57	-	31	22	-	-	-	4	-	-	-	-	-
DIST. DE PUEBLO NUEVO	5	-	-	5	-	-	-	-	-	-	-	-	-
DIST. DE SUNAMPE	10	6	4	-	-	-	-	-	-	-	-	-	-
PROV. DE PISCO	58	-	-	5	10	-	-	-	-	-	8	21	14
DIST. DE INDEPENDENCIA	58	-	-	5	10	-	-	-	-	-	8	21	14
REGION JUNIN	6 941	947	1 436	1 524	920	318	82	39	342	527	339	228	239
PROV. DE CHANCHAMAYO	1 577	420	445	362	86	20	3	-	75	74	64	22	6
DIST. DE CHANCHAMAYO	249	66	54	52	41	20	3	-	-	-	4	3	6
DIST. DE PERENE	485	100	105	105	-	-	-	-	60	55	50	10	-
DIST. DE PICHANAQUI	402	137	148	117	-	-	-	-	-	-	-	-	-
DIST. DE SAN LUIS DE SHUARO	145	48	52	33	12	-	-	-	-	-	-	-	-
DIST. DE SAN RAMON	204	44	55	32	20	-	-	-	15	19	10	9	-
DIST. DE VITOC	92	25	31	23	13	-	-	-	-	-	-	-	-
PROV. DE HUANCAYO	16	-	5	-	11	-	-	-	-	-	-	-	-
DIST. DE PARIAHUANCA	16	-	5	-	11	-	-	-	-	-	-	-	-
PROV. DE JAUJA	95	21	23	11	-	-	-	-	-	-	4	17	19
DIST. DE MONOBAMBA	95	21	23	11	-	-	-	-	-	-	4	17	19
PROV. DE SATIPO	5 253	506	963	1 151	823	298	79	39	267	453	271	189	214
DIST. DE COVIRIALI	69	5	7	12	13	4	-	-	5	9	8	4	2
DIST. DE LLAYLLA	66	6	14	17	10	3	-	-	6	8	2	-	-
DIST. DE MAZAMARI	750	100	178	182	98	36	-	10	63	62	16	5	-
DIST. DE PAMPA HERMOSA	95	10	15	19	14	-	-	-	12	15	8	2	-
DIST. DE PANGO	1 392	62	181	288	301	181	79	26	74	146	48	6	-
DIST. DE RIO NEGRO	507	47	86	103	84	19	-	3	39	61	33	17	15
DIST. DE RIO TAMBO	1 782	231	388	394	197	15	-	-	43	101	107	132	174
DIST. DE SATIPO	592	45	94	136	106	40	-	-	25	51	49	23	23
REGION LA LIBERTAD	1 586	160	118	180	73	95	93	144	137	160	118	200	108
PROV. DE ASCOPE	10	-	-	-	-	2	8	-	-	-	-	-	-
DIST. DE PAIJAN	2	-	-	-	-	2	-	-	-	-	-	-	-
DIST. DE RAZURI	8	-	-	-	-	-	8	-	-	-	-	-	-
PROV. DE BOLIVAR	188	51	4	-	-	-	-	-	-	-	-	63	70
DIST. DE BAMBAMARCA	43	14	-	-	-	-	-	-	-	-	-	14	15
DIST. DE BOLIVAR	51	14	4	-	-	-	-	-	-	-	-	17	16
DIST. DE LONGOTEA	54	15	-	-	-	-	-	-	-	-	-	18	21
DIST. DE UCHUMARCA	40	8	-	-	-	-	-	-	-	-	-	14	18
PROV. DE CHEPEN	44	-	-	18	10	10	2	-	-	-	1	3	-
DIST. DE CHEPEN	7	-	-	2	1	-	-	-	-	-	1	3	-
DIST. DE PACANGA	11	-	-	-	4	7	-	-	-	-	-	-	-
DIST. DE PUEBLO NUEVO	26	-	-	16	5	3	2	-	-	-	-	-	-
PROV. DE GRAN CHIMU	99	7	-	-	2	3	-	-	4	13	30	40	-
DIST. DE CASCAS	13	5	-	-	-	3	-	-	-	2	-	3	-
DIST. DE LUCMA	47	-	-	-	-	-	-	-	-	4	21	22	-
DIST. DE MARMOT	12	2	-	-	2	-	-	-	4	-	2	2	-
DIST. DE SAYAPULLO	27	-	-	-	-	-	-	-	-	7	7	13	-
PROV. DE OTUZCO	45	1	6	10	14	5	2	3	2	2	-	-	-
DIST. DE CHARAT	6	-	1	2	1	2	-	-	-	-	-	-	-
DIST. DE HUARANACHAL	14	-	3	5	5	1	-	-	-	-	-	-	-
DIST. DE OTUZCO	5	-	-	-	2	-	1	-	2	-	-	-	-
DIST. DE SALPO	4	-	-	-	-	-	1	3	-	-	-	-	-

sigue...

continúa Cuadro N° 26

REGIÓN/PROVINCIA/ DISTRITO	TOTAL	Intenciones de Siembra											
		2012					2013						
		AGO	SET	OCT	NOV	DIC	ENE	FEB	MAR	ABR	MAY	JUN	JUL
DIST. DE SINSICAP	4	-	-	-	2	-	-	-	2	-	-	-	
DIST. DE USQUIL	12	1	2	3	4	2	-	-	-	-	-	-	
PROV. DE PATAZ	317	77	81	83	4	3	2	3	5	5	5	30	19
DIST. DE BULDIBUYO	8	2	2	2	1	1	-	-	-	-	-	-	
DIST. DE CHILLIA	10	-	-	5	2	-	-	-	-	-	3	-	
DIST. DE HUANCASPATA	2	-	1	1	-	-	-	-	-	-	-	-	
DIST. DE HUAYO	14	-	2	5	-	-	-	-	-	-	7	-	
DIST. DE ONGON	218	75	76	54	-	-	-	-	-	-	-	13	
DIST. DE PARCOY	8	-	-	4	-	-	-	-	-	-	4	-	
DIST. DE PATAZ	16	-	-	8	-	-	-	-	-	-	8	-	
DIST. DE PIAS	6	-	-	3	-	-	-	-	-	-	3	-	
DIST. DE SANTIAGO DE CHALLAS	15	-	-	1	1	1	1	1	2	2	2	2	
DIST. DE TAURIJA	14	-	-	-	-	1	1	2	2	2	2	2	
DIST. DE URPAY	6	-	-	-	-	-	-	1	1	1	1	2	
PROV. DE SANCHEZ CARRION	245	-	-	10	12	13	32	76	71	22	9	-	-
DIST. DE CHUGAY	34	-	-	-	-	-	-	22	12	-	-	-	
DIST. DE COCHORCO	59	-	-	-	-	-	6	17	5	22	9	-	
DIST. DE HUAMACHUCO	12	-	-	-	-	5	5	2	-	-	-	-	
DIST. DE MARCABAL	25	-	-	10	12	3	-	-	-	-	-	-	
DIST. DE SANAGORAN	18	-	-	-	-	5	10	3	-	-	-	-	
DIST. DE SARTIMBAMBA	97	-	-	-	-	-	11	32	54	-	-	-	
PROV. DE TRUJILLO	229	21	17	17	20	27	23	23	23	18	15	9	16
DIST. DE HUANCHACO	7	2	-	-	-	2	2	-	-	-	-	1	
DIST. DE LAREDO	106	12	8	8	7	13	12	11	10	8	8	4	5
DIST. DE MOCHE	6	2	-	-	-	-	-	1	1	1	1	-	
DIST. DE POROTO	57	-	6	6	8	8	4	5	6	4	3	2	5
DIST. DE SIMBAL	53	5	3	3	5	4	5	7	6	5	3	3	4
PROV. DE VIRU	409	3	10	42	11	32	24	39	32	100	58	55	3
DIST. DE CHAO	180	-	5	7	-	-	9	-	20	64	50	25	-
DIST. DE VIRU	229	3	5	35	11	32	15	39	12	36	8	30	3
REGION LAMBAYEQUE	2 757	160	150	215	334	457	182	252	229	298	202	148	130
PROV. DE CHICLAYO	416	-	-	-	114	212	4	15	18	18	35	-	-
DIST. DE CHONGOYAPE	45	-	-	-	-	-	-	-	10	35	-	-	
DIST. DE MONSEFU	12	-	-	-	1	1	4	-	3	3	-	-	
DIST. DE NUEVA ARICA	224	-	-	-	74	150	-	-	-	-	-	-	
DIST. DE OYOTUN	82	-	-	-	33	49	-	-	-	-	-	-	
DIST. DE PATAPO	50	-	-	-	5	10	-	15	15	5	-	-	
DIST. DE REQUE	3	-	-	-	1	2	-	-	-	-	-	-	
PROV. DE FERREÑAFE	2 016	160	150	215	220	245	160	200	158	118	115	145	130
DIST. DE CAÑARIS	95	-	-	10	20	30	20	15	-	-	-	-	
DIST. DE INCAHUASI	26	-	-	5	5	-	-	-	8	8	-	-	
DIST. DE MANUELA A. MESONES MURO	60	-	-	-	-	15	-	-	5	5	-	15	20
DIST. DE PITIPO	1 835	160	150	200	195	200	140	185	145	105	115	130	110
PROV. DE LAMBAYEQUE	325	-	-	-	-	-	18	37	53	162	52	3	-
DIST. DE JAYANCA	130	-	-	-	-	-	-	-	-	103	27	-	
DIST. DE MOTUPE	45	-	-	-	-	-	18	17	10	-	-	-	
DIST. DE OLMOS	20	-	-	-	-	-	-	-	14	6	-	-	
DIST. DE PACORA	60	-	-	-	-	-	-	-	-	47	13	-	
DIST. DE SALAS	70	-	-	-	-	-	-	20	29	6	12	3	
REGION LIMA	2 062	744	523	220	40	-	-	-	5	23	46	99	362
PROV. DE BARRANCA	300	130	80	40	-	-	-	-	-	20	30	-	-
DIST. DE SUPE	300	130	80	40	-	-	-	-	-	20	30	-	-
PROV. DE CAÑETE	1 521	547	369	142	40	-	-	-	5	3	9	70	336
DIST. DE ASIA	10	6	4	-	-	-	-	-	-	-	-	-	
DIST. DE CALANGO	2	2	-	-	-	-	-	-	-	-	-	-	
DIST. DE CERRO AZUL	187	56	45	20	-	-	-	-	-	-	-	23	43
DIST. DE COAYLLO	4	4	-	-	-	-	-	-	-	-	-	-	
DIST. DE IMPERIAL	132	59	44	15	-	-	-	-	-	-	-	-	14

sigue...

continúa Cuadro N° 26

REGIÓN/PROVINCIA/ DISTRITO	TOTAL	Intenciones de Siembra											
		2012					2013						
		AGO	SET	OCT	NOV	DIC	ENE	FEB	MAR	ABR	MAY	JUN	JUL
DIST. DE LUNAHUANA	30	8	-	-	-	-	-	-	-	-	-	7	15
DIST. DE MALA	16	6	10	-	-	-	-	-	-	-	-	-	-
DIST. DE NUEVO IMPERIAL	51	19	17	9	-	-	-	-	-	-	-	2	4
DIST. DE PACARAN	10	-	-	-	-	-	-	-	2	3	3	2	-
DIST. DE QUILMANA	450	133	114	86	40	-	-	-	-	-	-	-	77
DIST. DE SAN LUIS	450	190	90	-	-	-	-	-	-	-	-	25	145
DIST. DE SAN VICENTE DE CAÑETE	166	62	45	12	-	-	-	-	-	-	-	11	36
DIST. DE SANTA CRUZ DE FLORES	2	2	-	-	-	-	-	-	-	-	-	-	-
DIST. DE ZUÑIGA	11	-	-	-	-	-	-	-	3	-	6	-	2
PROV. DE HUARAL	97	18	15	2	-	-	-	-	-	-	7	29	26
DIST. DE AUCALLAMA	19	3	10	2	-	-	-	-	-	-	1	3	-
DIST. DE CHANCAY	16	-	-	-	-	-	-	-	-	-	-	7	9
DIST. DE HUARAL	62	15	5	-	-	-	-	-	-	-	6	19	17
PROV. DE HUAURA	143	48	59	36	-	-	-	-	-	-	-	-	-
DIST. DE HUACHO	43	9	15	19	-	-	-	-	-	-	-	-	-
DIST. DE HUALMAY	12	5	7	-	-	-	-	-	-	-	-	-	-
DIST. DE HUAURA	16	7	9	-	-	-	-	-	-	-	-	-	-
DIST. DE SANTA MARIA	42	16	12	14	-	-	-	-	-	-	-	-	-
DIST. DE SAYAN	9	4	5	-	-	-	-	-	-	-	-	-	-
DIST. DE VEGUETA	21	7	11	3	-	-	-	-	-	-	-	-	-
PROV. DE YAUYOS	1	1	-	-	-	-	-	-	-	-	-	-	-
DIST. DE AYAUCA	1	1	-	-	-	-	-	-	-	-	-	-	-
REGION LIMA METROPOLITANA	19	5	8	6	-	-	-	-	-	-	-	-	-
PROV. DE LIMA	19	5	8	6	-	-	-	-	-	-	-	-	-
DIST. DE LURIN	6	3	3	-	-	-	-	-	-	-	-	-	-
DIST. DE PACHACAMAC	13	2	5	6	-	-	-	-	-	-	-	-	-
REGION LORETO	42 762	5 027	4 628	3 947	3 284	2 606	2 406	2 292	1 996	2 356	3 319	4 896	6 005
PROV. DE ALTO AMAZONAS	10 700	1 065	1 005	965	860	785	770	762	794	844	896	952	1 002
DIST. DE BALSAPUERTO	1 530	160	145	135	115	105	100	100	105	125	140	145	155
DIST. DE JEBEROS	1 050	110	105	100	85	65	65	70	70	85	90	100	105
DIST. DE LAGUNAS	1 270	120	115	110	100	95	95	95	95	100	110	115	120
DIST. DE SANTA CRUZ	880	110	100	95	75	70	70	62	64	54	61	62	57
DIST. DE TENIENTE CESAR LOPEZ ROJAS	1 700	170	155	155	140	125	115	115	125	135	145	150	170
DIST. DE YURIMAGUAS	4 270	395	385	370	345	325	325	320	335	345	350	380	395
PROV. DE DATEM DEL MARAÑON	3 406	390	328	315	292	271	132	122	118	106	346	464	522
DIST. DE ANDOAS	334	44	41	40	33	27	-	-	-	-	45	48	56
DIST. DE BARRANCA	520	69	51	45	41	43	36	35	32	29	38	46	55
DIST. DE CAHUAPANAS	385	39	36	39	33	33	-	-	-	-	59	67	79
DIST. DE MANSERICHE	710	87	66	62	59	51	47	40	43	46	53	73	83
DIST. DE MORONA	857	87	79	76	74	68	-	-	-	-	105	178	190
DIST. DE PASTAZA	600	64	55	53	52	49	49	47	43	31	46	52	59
PROV. DE LORETO	5 243	566	529	458	320	213	243	201	200	294	465	735	1 019
DIST. DE NAUTA	2 214	300	291	277	198	92	70	72	71	59	78	254	452
DIST. DE PARINARI	330	44	32	15	-	-	-	-	-	-	66	78	95
DIST. DE TIGRE	1 062	75	88	72	55	68	70	46	67	63	113	151	194
DIST. DE TROMPETEROS	677	50	38	42	37	53	103	83	62	53	57	52	47
DIST. DE URARINAS	960	97	80	52	30	-	-	-	-	119	151	200	231
PROV. DE MARISCAL RAMON CASTILLA	2 019	308	276	167	125	116	98	67	70	71	145	214	362
DIST. DE PEBAS	801	135	121	36	23	30	29	14	25	35	83	86	184
DIST. DE RAMON CASTILLA	566	86	78	67	51	40	32	24	19	18	28	51	72
DIST. DE SAN PABLO	461	62	55	48	37	34	25	22	21	14	19	50	74
DIST. DE YAVARI	191	25	22	16	14	12	12	7	5	4	15	27	32
PROV. DE MAYNAS	12 965	1 767	1 597	1 311	1 087	923	805	913	554	511	570	1 132	1 795
DIST. DE ALTO NANAY	120	22	16	9	9	4	3	3	-	-	9	20	25
DIST. DE BELEN	1 172	222	173	100	75	42	25	40	18	17	30	135	295
DIST. DE FERNANDO LORES	1 875	333	254	179	120	107	82	130	50	27	32	195	366
DIST. DE INDIANA	994	121	155	134	113	57	48	34	16	14	9	124	169
DIST. DE IQUITOS	389	31	28	20	23	32	21	23	19	22	34	61	75

sigue...

continúa Cuadro N° 26

REGIÓN/PROVINCIA/ DISTRITO	TOTAL	Intenciones de Siembra											
		2012					2013						
		AGO	SET	OCT	NOV	DIC	ENE	FEB	MAR	ABR	MAY	JUN	JUL
DIST. DE LAS AMAZONAS	1 282	136	111	114	114	124	102	82	76	59	66	146	152
DIST. DE MAZAN	1 042	153	199	133	109	85	62	79	52	9	14	18	129
DIST. DE NAPO	1 137	146	130	129	105	100	90	82	45	70	65	76	99
DIST. DE PUNCHANA	578	78	67	56	48	40	32	28	21	16	32	68	92
DIST. DE PUTUMAYO	900	81	92	76	69	75	67	67	59	59	66	82	107
DIST. DE SAN JUAN BAUTISTA	2 060	238	212	197	176	159	175	212	130	136	129	122	174
DIST. DE TENIENTE MANUEL CLAVERO	410	36	39	45	41	33	30	29	24	38	40	26	29
DIST. DE TORRES CAUSANA	1 006	170	121	119	85	65	68	104	44	44	44	59	83
PROV. DE REQUENA	3 007	301	296	215	127	99	72	169	201	216	359	562	390
DIST. DE ALTO TAPICHE	95	10	10	8	8	8	5	6	7	6	8	9	10
DIST. DE CAPELO	147	12	10	8	8	3	3	3	3	5	21	44	27
DIST. DE EMILIO SAN MARTIN	323	25	18	15	9	8	6	6	5	7	61	112	51
DIST. DE JENARO HERRERA	290	32	29	24	23	18	16	16	14	21	21	36	40
DIST. DE MAQUIA	396	23	19	14	10	6	5	5	6	19	51	146	92
DIST. DE PUINAHUA	177	36	29	20	-	-	-	-	7	8	22	30	25
DIST. DE REQUENA	699	73	50	60	-	-	-	68	93	90	117	96	52
DIST. DE SAQUENA	159	17	16	13	13	14	13	12	12	10	10	15	14
DIST. DE SOPLIN	132	12	11	11	10	11	10	11	9	12	10	13	12
DIST. DE TAPICHE	130	14	14	12	12	7	6	6	5	4	6	19	25
DIST. DE YAQUERANA	459	47	90	30	34	24	8	36	40	34	32	42	42
PROV. DE UCAYALI	5 422	630	597	516	473	199	286	58	59	314	538	837	915
DIST. DE CONTAMANA	1 654	198	111	88	125	118	137	41	48	92	214	201	281
DIST. DE INAHUAYA	566	49	66	56	69	19	18	6	5	39	35	141	63
DIST. DE PADRE MARQUEZ	970	92	114	64	56	17	18	11	6	77	73	187	255
DIST. DE PAMPA HERMOSA	1 022	119	128	116	86	15	38	-	-	77	98	208	137
DIST. DE SARAYACU	696	86	76	98	81	17	34	-	-	21	110	91	82
DIST. DE VARGAS GUERRA	514	86	102	94	56	13	41	-	-	8	8	9	97
REGION MADRE DE DIOS	1 230	43	327	241	112	48	50	31	66	150	102	45	15
PROV. DE MANU	311	18	108	57	10	5	2	6	3	50	37	15	-
DIST. DE FITZCARRALD	41	10	9	2	-	-	-	-	-	-	10	10	-
DIST. DE HUEPETUHE	54	6	7	4	5	5	2	6	3	6	5	5	-
DIST. DE MADRE DE DIOS	193	-	84	43	-	-	-	-	-	44	22	-	-
DIST. DE MANU	23	2	8	8	5	-	-	-	-	-	-	-	-
PROV. DE TAHUAMANU	177	-	47	66	23	5	-	-	-	26	10	-	-
DIST. DE IBERIA	102	-	18	40	16	4	-	-	-	16	8	-	-
DIST. DE IÑAPARI	40	-	29	11	-	-	-	-	-	-	-	-	-
DIST. DE TAHUAMANU	35	-	-	15	7	1	-	-	-	10	2	-	-
PROV. DE TAMBOPATA	742	25	172	118	79	38	48	25	63	74	55	30	15
DIST. DE INAMBARÍ	91	11	18	15	7	5	5	3	4	6	8	6	3
DIST. DE LABERINTO	70	-	8	9	7	6	6	-	9	10	9	5	1
DIST. DE LAS PIEDRAS	142	2	5	13	15	14	9	12	20	21	16	10	5
DIST. DE TAMBOPATA	439	12	141	81	50	13	28	10	30	37	22	9	6
REGION MOQUEGUA	8	1	-	4	2	1	-	-	-	-	-	-	-
PROV. DE ILO	6	-	-	3	2	1	-	-	-	-	-	-	-
DIST. DE EL ALGARROBAL	4	-	-	3	1	-	-	-	-	-	-	-	-
DIST. DE ILO	1	-	-	-	1	-	-	-	-	-	-	-	-
DIST. DE PACOCHA	1	-	-	-	-	1	-	-	-	-	-	-	-
PROV. DE MARISCAL NIETO	2	1	-	1	-	-	-	-	-	-	-	-	-
DIST. DE SAMEGUA	2	1	-	1	-	-	-	-	-	-	-	-	-
REGION PASCO	4 288	813	794	655	263	6	-	-	13	382	492	434	436
PROV. DE OXAPAMPA	4 288	813	794	655	263	6	-	-	13	382	492	434	436
DIST. DE CHONTABAMBA	19	4	6	4	1	-	-	-	-	-	1	-	3
DIST. DE CONSTITUCION	1 480	195	235	230	185	-	-	-	-	155	215	130	135
DIST. DE HUANCABAMBA	25	4	7	-	-	-	-	-	1	3	2	3	5
DIST. DE OXAPAMPA	28	7	6	2	-	-	-	-	1	3	2	3	4
DIST. DE PALCAZU	713	290	180	140	-	-	-	-	-	-	-	62	41
DIST. DE POZUZO	251	50	50	10	7	6	-	-	11	31	27	16	43
DIST. DE PUERTO BERMUDEZ	1 660	210	280	240	70	-	-	-	-	190	245	220	205
DIST. DE VILLA RICA	112	53	30	29	-	-	-	-	-	-	-	-	-

sigue...

continúa Cuadro N° 26

REGIÓN/PROVINCIA/ DISTRITO	TOTAL	Intenciones de Siembra											
		2012					2013						
		AGO	SET	OCT	NOV	DIC	ENE	FEB	MAR	ABR	MAY	JUN	JUL
REGION PIURA	1 709	107	86	17	129	182	455	154	60	242	107	139	31
PROV. DE AYABACA	575	21	3	7	20	-	236	36	15	140	62	24	11
DIST. DE AYABACA	109	9	-	4	-	-	73	-	4	19	-	-	-
DIST. DE FRIAS	54	-	-	-	-	-	-	-	-	54	-	-	-
DIST. DE JILILI	53	-	-	-	-	-	12	-	9	25	-	-	7
DIST. DE LAGUNAS	9	-	-	-	-	-	9	-	-	-	-	-	-
DIST. DE MONTERO	59	12	-	-	-	-	-	-	-	13	24	6	4
DIST. DE PACAIPAMPA	219	-	-	-	20	-	126	31	-	20	22	-	-
DIST. DE PAIMAS	28	-	3	3	-	-	6	3	-	9	-	4	-
DIST. DE SAPILLICA	30	-	-	-	-	-	-	-	-	-	16	14	-
DIST. DE SICCHEZ	12	-	-	-	-	-	10	-	2	-	-	-	-
DIST. DE SUYO	2	-	-	-	-	-	-	2	-	-	-	-	-
PROV. DE HUANCABAMBA	236	3	2	2	8	12	73	64	27	15	14	13	3
DIST. DE CANCHAQUE	12	-	-	-	-	-	12	-	-	-	-	-	-
DIST. DE EL CARMEN DE LA FRONTERA	60	-	-	-	-	-	15	15	9	7	6	5	3
DIST. DE HUANCABAMBA	4	-	-	-	4	-	-	-	-	-	-	-	-
DIST. DE HUARMACA	34	-	-	-	-	-	19	15	-	-	-	-	-
DIST. DE LALAQUIZ	13	-	-	-	-	4	7	2	-	-	-	-	-
DIST. DE SAN MIGUEL DE EL FAIQUE	4	-	-	-	-	-	4	-	-	-	-	-	-
DIST. DE SONDOR	92	3	2	2	4	8	6	25	18	8	8	8	-
DIST. DE SONDORILLO	17	-	-	-	-	-	10	7	-	-	-	-	-
PROV. DE MORROPON	643	-	-	8	101	170	146	-	6	62	31	102	17
DIST. DE BUENOS AIRES	38	-	-	-	13	25	-	-	-	-	-	-	-
DIST. DE CHALACO	73	-	-	-	-	-	-	-	-	-	-	73	-
DIST. DE CHULUCANAS	199	-	-	-	-	68	131	-	-	-	-	-	-
DIST. DE LA MATANZA	8	-	-	-	-	3	5	-	-	-	-	-	-
DIST. DE MORROPON	145	-	-	-	85	60	-	-	-	-	-	-	-
DIST. DE SALITRAL	8	-	-	6	2	-	-	-	-	-	-	-	-
DIST. DE SAN JUAN DE BIGOTE	5	-	-	2	1	2	-	-	-	-	-	-	-
DIST. DE SANTA CATALINA DE MOSSA	88	-	-	-	-	-	-	-	6	62	20	-	-
DIST. DE SANTO DOMINGO	57	-	-	-	-	-	-	-	-	-	11	29	17
DIST. DE YAMANGO	22	-	-	-	-	12	10	-	-	-	-	-	-
PROV. DE PAITA	111	48	56	-	-	-	-	7	-	-	-	-	-
DIST. DE AMOTAPE	6	-	6	-	-	-	-	-	-	-	-	-	-
DIST. DE COLAN	55	48	-	-	-	-	-	7	-	-	-	-	-
DIST. DE VICHAYAL	50	-	50	-	-	-	-	-	-	-	-	-	-
PROV. DE PIURA	52	-	-	-	-	-	-	35	12	5	-	-	-
DIST. DE LAS LOMAS	52	-	-	-	-	-	-	35	12	5	-	-	-
PROV. DE SULLANA	92	35	25	-	-	-	-	12	-	20	-	-	-
DIST. DE MIGUEL CHECA	50	30	-	-	-	-	-	-	-	20	-	-	-
DIST. DE SALITRAL	6	-	6	-	-	-	-	-	-	-	-	-	-
DIST. DE SULLANA	36	5	19	-	-	-	-	12	-	-	-	-	-
REGION PUNO	1 164	301	553	310	-	-	-	-	-	-	-	-	-
PROV. DE CARABAYA	570	-	260	310	-	-	-	-	-	-	-	-	-
DIST. DE AYAPATA	350	-	200	150	-	-	-	-	-	-	-	-	-
DIST. DE SAN GABAN	220	-	60	160	-	-	-	-	-	-	-	-	-
PROV. DE SANDIA	594	301	293	-	-	-	-	-	-	-	-	-	-
DIST. DE ALTO INAMBARI	146	85	61	-	-	-	-	-	-	-	-	-	-
DIST. DE LIMBANI	40	15	25	-	-	-	-	-	-	-	-	-	-
DIST. DE PATAMBUCO	5	2	3	-	-	-	-	-	-	-	-	-	-
DIST. DE PHARA	45	15	30	-	-	-	-	-	-	-	-	-	-
DIST. DE QUIACA	8	3	5	-	-	-	-	-	-	-	-	-	-
DIST. DE SAN JUAN DEL ORO	61	37	24	-	-	-	-	-	-	-	-	-	-
DIST. DE SAN PEDRO DE PUTINA PUNCO	239	117	122	-	-	-	-	-	-	-	-	-	-
DIST. DE SANDIA	10	4	6	-	-	-	-	-	-	-	-	-	-
DIST. DE YANAHUAYA	40	23	17	-	-	-	-	-	-	-	-	-	-

sigue...

continúa Cuadro N° 26

REGIÓN/PROVINCIA/ DISTRITO	TOTAL	Intenciones de Siembra											
		2012					2013						
		AGO	SET	OCT	NOV	DIC	ENE	FEB	MAR	ABR	MAY	JUN	JUL
REGION SAN MARTIN	10 595	1 424	1 342	884	525	468	443	457	512	694	1 054	1 400	1 392
PROV. DE BELLAVISTA	121	10	15	11	4	10	25	14	9	13	7	1	2
DIST. DE ALTO BIAVO	15	-	2	-	1	4	-	-	3	1	3	1	-
DIST. DE BAJO BIAVO	21	4	1	5	2	1	1	5	1	1	-	-	-
DIST. DE BELLAVISTA	24	2	4	2	-	1	7	4	1	2	1	-	-
DIST. DE HUALLAGA	15	-	3	1	-	-	6	1	-	2	2	-	-
DIST. DE SAN PABLO	29	3	3	1	1	3	7	1	3	4	1	-	2
DIST. DE SAN RAFAEL	17	1	2	2	-	1	4	3	1	3	-	-	-
PROV. DE EL DORADO	591	50	42	53	49	57	51	41	53	55	43	53	44
DIST. DE AGUA BLANCA	138	14	11	14	11	12	11	7	10	10	11	16	11
DIST. DE SAN JOSE DE SISA	148	11	12	11	13	14	13	11	12	15	11	14	11
DIST. DE SAN MARTIN	110	9	9	11	8	12	10	8	10	9	7	8	9
DIST. DE SANTA ROSA	109	9	4	9	8	11	10	8	14	11	9	8	8
DIST. DE SHATOJA	86	7	6	8	9	8	7	7	7	10	5	7	5
PROV. DE HUALLAGA	987	85	83	88	78	82	83	82	76	82	84	84	80
DIST. DE ALTO SAPOSOA	87	7	8	8	8	7	5	7	6	8	8	8	7
DIST. DE EL ESLABON	99	9	8	8	8	8	9	8	8	8	8	8	9
DIST. DE PISCOYACU	160	13	12	13	11	14	15	14	11	15	15	13	14
DIST. DE SACANCHE	340	29	30	34	27	27	30	27	26	26	29	29	26
DIST. DE SAPOSOA	234	20	19	20	19	20	19	20	19	20	19	20	19
DIST. DE TINGO DE SAPOSOA	67	7	6	5	5	6	5	6	6	5	5	6	5
PROV. DE LAMAS	1 383	125	109	102	99	119	94	93	114	122	137	132	137
DIST. DE ALONSO DE ALVARADO	46	20	4	-	-	4	-	-	-	-	-	-	18
DIST. DE BARRANQUITA	473	36	37	35	30	39	32	29	40	45	51	51	48
DIST. DE CAYNARACHI	255	20	19	19	18	19	17	15	17	23	29	34	25
DIST. DE CUÑUMBUQUI	50	4	3	2	4	4	4	5	4	4	5	6	5
DIST. DE LAMAS	180	13	14	17	16	20	12	11	13	18	22	12	12
DIST. DE PINTO RECODO	71	7	7	4	5	7	5	6	8	5	6	6	5
DIST. DE RUMISAPA	74	7	5	6	6	6	5	6	6	7	7	6	7
DIST. DE SAN ROQUE DE CUMBAZA	68	3	5	5	4	8	7	6	9	7	4	5	5
DIST. DE SHANAO	58	5	4	5	8	4	3	5	6	5	5	4	4
DIST. DE TABALOSOS	46	4	4	4	4	3	4	4	6	3	3	3	4
DIST. DE ZAPATERO	62	6	7	5	4	5	5	6	5	5	5	5	4
PROV. DE MARISCAL CACERES	215	20	30	21	12	17	20	22	25	18	15	10	5
DIST. DE CAMPANILLA	47	2	5	5	4	3	5	6	6	5	4	2	-
DIST. DE HUICUNGO	43	6	5	5	-	6	4	4	3	3	3	2	2
DIST. DE JUANJUI	32	2	6	-	5	2	3	3	4	2	3	1	1
DIST. DE PACHIZA	56	7	7	7	-	6	6	6	6	5	3	2	1
DIST. DE PAJARILLO	37	3	7	4	3	-	2	3	6	3	2	3	1
PROV. DE MOYOBAMBA	806	249	118	69	-	5	-	-	-	-	40	118	207
DIST. DE CALZADA	21	-	-	-	-	-	-	-	-	-	6	9	6
DIST. DE HABANA	20	5	2	-	-	-	-	-	-	-	-	5	8
DIST. DE JEPELACIO	70	34	-	-	-	5	-	-	-	-	-	-	31
DIST. DE MOYOBAMBA	463	141	101	64	-	-	-	-	-	-	-	55	102
DIST. DE SORITOR	83	31	15	5	-	-	-	-	-	-	-	10	22
DIST. DE YANTALO	149	38	-	-	-	-	-	-	-	-	34	39	38
PROV. DE PICOTA	571	32	38	65	60	34	35	66	67	62	51	32	29
DIST. DE BUENOS AIRES	83	4	4	12	11	4	4	9	10	9	8	4	4
DIST. DE CASPISAPA	34	2	3	3	3	3	3	3	3	3	3	3	2
DIST. DE PICOTA	89	4	6	10	10	6	6	11	10	10	8	4	4
DIST. DE PILLUANA	42	2	2	6	5	3	3	5	5	4	3	2	2
DIST. DE PUCACACA	36	2	3	3	3	3	3	4	3	3	3	3	3
DIST. DE SAN CRISTOBAL	19	1	2	2	2	1	1	2	2	2	2	1	1
DIST. DE SAN HILARION	33	2	3	3	3	2	3	3	4	3	3	2	2
DIST. DE SHAMBOYACU	86	8	8	8	6	4	4	11	10	10	8	5	4
DIST. DE TINGO DE PONASA	84	4	4	11	9	5	5	11	11	10	6	4	4
DIST. DE TRES UNIDOS	65	3	3	7	8	3	3	7	9	8	7	4	3

sigue...

continúa Cuadro N° 26

REGIÓN/PROVINCIA/ DISTRITO	TOTAL	Intenciones de Siembra											
		2012					2013						
		AGO	SET	OCT	NOV	DIC	ENE	FEB	MAR	ABR	MAY	JUN	JUL
PROV. DE RIOJA	1 147	95	102	93	93	77	76	60	78	95	152	132	94
DIST. DE AWAJUN	281	32	24	22	14	15	19	20	19	18	34	31	33
DIST. DE ELIAS SOPLIN VARGAS	99	10	11	10	6	-	-	-	-	5	22	21	14
DIST. DE NUEVA CAJAMARCA	217	12	16	14	14	7	15	13	23	24	28	25	26
DIST. DE PARDO MIGUEL	207	26	28	12	16	16	14	11	15	16	22	19	12
DIST. DE POSIC	50	-	2	7	11	7	-	-	-	7	10	6	-
DIST. DE RIOJA	126	8	9	10	10	12	11	9	11	11	13	13	9
DIST. DE SAN FERNANDO	51	-	2	2	7	7	7	7	7	5	5	2	-
DIST. DE YORONGOS	62	-	2	7	11	13	10	-	-	-	9	10	-
DIST. DE YURACYACU	54	7	8	9	4	-	-	-	3	9	9	5	-
PROV. DE SAN MARTIN	1 534	229	301	62	40	42	59	79	90	72	68	276	216
DIST. DE ALBERTO LEVEAU	18	2	1	-	2	-	3	2	2	1	-	3	2
DIST. DE CACATACHI	41	4	4	2	-	-	4	9	9	6	3	-	-
DIST. DE CHAZUTA	86	9	6	6	7	7	8	8	6	7	7	9	6
DIST. DE EL PORVENIR	40	3	3	2	2	4	2	2	2	4	5	5	6
DIST. DE HUIMBAYOC	767	154	240	-	-	-	-	-	-	-	-	210	163
DIST. DE JUAN GUERRA	103	11	11	16	-	-	14	12	18	3	9	4	5
DIST. DE LA BANDA DE SHILCAYO	161	18	12	14	12	15	12	11	15	13	13	12	14
DIST. DE MORALES	48	2	2	2	-	-	-	10	9	9	9	5	-
DIST. DE PAPAPLAYA	146	12	12	10	10	10	9	11	17	16	14	14	11
DIST. DE SAN ANTONIO	22	3	3	-	-	-	-	5	5	5	1	-	-
DIST. DE SAUCE	28	4	1	1	1	-	3	2	2	3	4	6	1
DIST. DE SHAPAJA	37	3	3	4	3	2	3	4	2	3	3	4	3
DIST. DE TARAPOTO	37	4	3	5	3	4	1	3	3	2	-	4	5
PROV. DE TOCACHE	3 240	529	504	320	90	25	-	-	-	175	457	562	578
DIST. DE NUEVO PROGRESO	710	122	122	55	-	-	-	-	-	40	100	135	136
DIST. DE POLVORA	690	127	102	60	20	-	-	-	-	30	97	127	127
DIST. DE SHUNTE	190	35	35	15	10	-	-	-	-	-	15	35	45
DIST. DE TOCACHE	860	125	120	85	60	25	-	-	-	50	120	135	140
DIST. DE UCHIZA	790	120	125	105	-	-	-	-	-	55	125	130	130
REGION TUMBES	195	12	6	5	11	7	28	11	15	27	42	22	9
PROV. DE CONTRALMIRANTE VILLAR	82	7	5	5	5	-	2	11	7	11	21	8	-
DIST. DE CANOAS DE PUNTA SAL	14	-	-	-	-	-	2	5	7	-	-	-	-
DIST. DE CASITAS	59	7	5	5	5	-	-	-	-	11	18	8	-
DIST. DE ZORRITOS	9	-	-	-	-	-	-	6	-	-	3	-	-
PROV. DE TUMBES	56	5	1	-	-	1	-	-	8	10	14	11	6
DIST. DE CORRALES	4	1	-	-	-	1	-	-	-	-	2	-	-
DIST. DE LA CRUZ	7	3	-	-	-	-	-	-	-	-	-	2	2
DIST. DE PAMPAS DE HOSPITAL	36	-	-	-	-	-	-	-	6	9	8	9	4
DIST. DE SAN JACINTO	5	-	1	-	-	-	-	-	2	1	1	-	-
DIST. DE SAN JUAN DE LA VIRGEN	4	1	-	-	-	-	-	-	-	-	3	-	-
PROV. DE ZARUMILLA	57	-	-	-	6	6	26	-	-	6	7	3	3
DIST. DE AGUAS VERDES	19	-	-	-	-	-	-	-	-	6	7	3	3
DIST. DE MATAPALO	15	-	-	-	6	6	3	-	-	-	-	-	-
DIST. DE PAPAYAL	14	-	-	-	-	-	14	-	-	-	-	-	-
DIST. DE ZARUMILLA	9	-	-	-	-	-	9	-	-	-	-	-	-
REGION UCAYALI	11 258	1 085	1 425	1 268	962	881	669	618	708	1 062	1 097	868	615
PROV. DE ATALAYA	2 342	235	213	204	178	168	151	166	226	231	216	185	169
DIST. DE RAYMONDI	1 358	142	129	121	101	95	82	88	134	138	133	102	93
DIST. DE SEPAHUA	332	38	27	27	29	27	17	25	30	31	29	29	23
DIST. DE TAHUANIA	288	28	23	26	22	22	28	22	25	23	21	22	26
DIST. DE YURUA	364	27	34	30	26	24	24	31	37	39	33	32	27

sigue...

continúa Cuadro N° 26

REGIÓN/PROVINCIA/ DISTRITO	TOTAL	Intenciones de Siembra											
		2012					2013						
		AGO	SET	OCT	NOV	DIC	ENE	FEB	MAR	ABR	MAY	JUN	JUL
PROV. DE CORONEL PORTILLO	7 480	615	853	833	658	655	493	425	448	702	766	627	405
DIST. DE CALLERIA	1 082	77	209	187	25	-	-	-	-	167	242	175	-
DIST. DE CAMPOVERDE	830	80	93	80	81	68	68	68	64	56	65	56	51
DIST. DE IPARIA	1 497	131	136	134	132	148	124	119	112	127	122	116	96
DIST. DE MANANTAY	405	54	46	50	26	22	10	10	10	40	48	54	35
DIST. DE MASISEA	1 255	77	115	145	200	210	130	34	35	73	84	79	73
DIST. DE NUEVA REQUENA	1 729	150	162	172	158	169	128	136	165	137	128	101	123
DIST. DE YARINACOCHA	682	46	92	65	36	38	33	58	62	102	77	46	27
PROV. DE PADRE ABAD	1 341	230	344	217	115	51	25	27	25	116	101	49	41
DIST. DE CURIMANA	330	33	29	30	28	31	25	27	23	39	29	19	17
DIST. DE IRAZOLA	793	169	285	157	75	20	-	-	-	45	42	-	-
DIST. DE PADRE ABAD	218	28	30	30	12	-	-	-	2	32	30	30	24
PROV. DE PURUS	95	5	15	14	11	7	-	-	9	13	14	7	-
DIST. DE PURUS	95	5	15	14	11	7	-	-	9	13	14	7	-



IV Censo Nacional Agropecuario

15 de Octubre - 15 Noviembre 2012

**Participa de esta siembra y cosechemos
un Perú mejor**



