



EVALUACIÓN DEL PESEM 2012-2016 Y LECCIONES APRENDIDAS



MINISTERIO
DE AGRICULTURA
Y RIEGO

Ministerio de Agricultura y Riego

Contenido

- Contexto global y local 2007-2013.
- Resultados macro sectoriales
- Avances PESEM 2012-2016
- Lecciones aprendidas y retos

Contexto global y local

Prioridades de política PESEM 2007-2011 Y
2012-2016

Comportamiento de la crisis mundial

A partir del 2009 la economía mundial entra en crisis. Impacta en la economía nacional. El PBI agropecuario tiene un comportamiento particular en el 2013 por la presencia de la roya del cafeto

PBI Mundial, PBI Nacional y PBI Agropecuario (2005-2015)

(Variaciones porcentuales en términos reales)

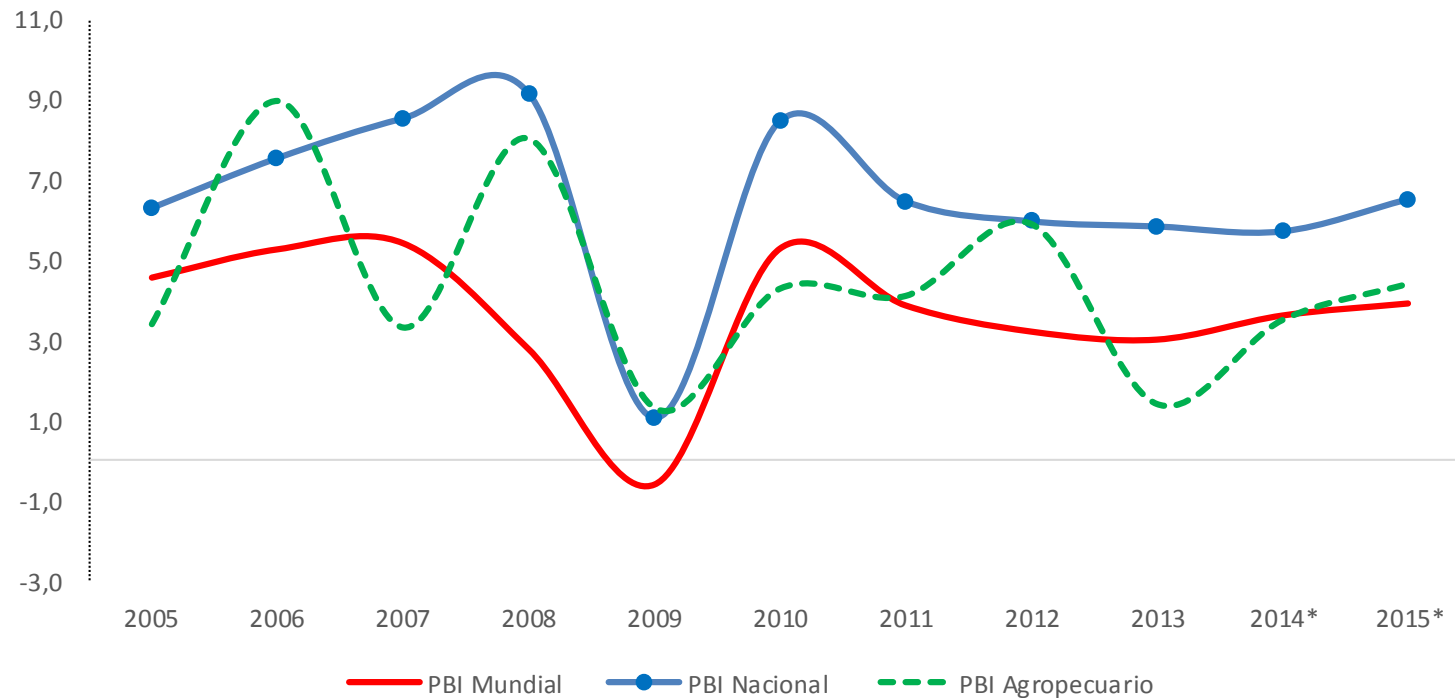

* Proyección del FMI (Perspectivas de la Economía Mundial, abril 2014) y del MEF (Marco Macroeconómico Multianual 2015-2017)

Fuente: FMI, BCRP, MEF

Elaboración: MINAGRI/OPP/UPS

Comportamiento de los precios internacionales y presencia de la crisis a partir del 2008

Precio Internacional del Petróleo, Úrea, Trigo, Maíz y Arroz

(2000 - 2014)

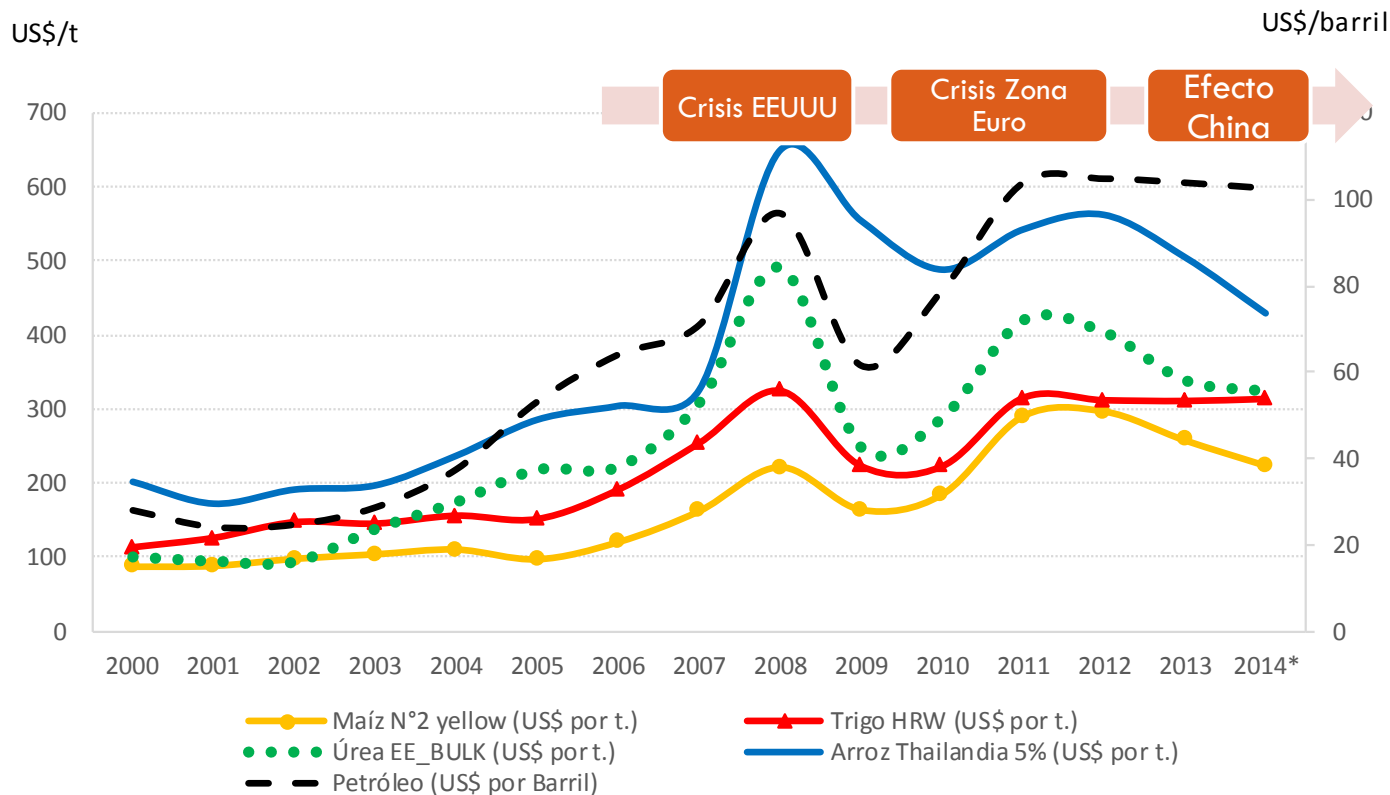

* Proyección del Banco Mundial

Fuente: Banco Mundial

Elaboración: MINAGRI/OPP/UPS

Contexto Global y Nacional



Aprobación del PESEM, 2007-2011



Aprobación del PESEM, 2012-2016

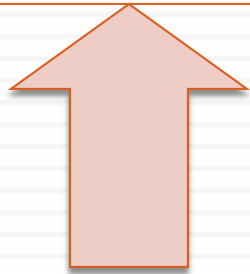

Fondo Agroperú

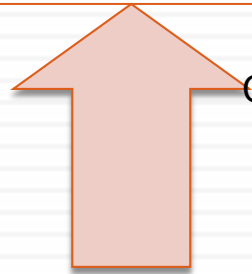

CENAGRO



Titulación Innovación

2007 2008 2009 2010 2011 2012 2013 2014

Resultados macrosectoriales

Grado de cumplimiento de las principales metas macrosectoriales

Metas

ESTIMADO 2016

- PBI Agropecuario: crecimiento 5% anual
- Reducción de la pobreza: rural de 54% a 35%; agropecuaria de 57% a 40%
- Ingreso agrario: Incrementar en 30%

2013

5.7% 2012/ 2.2% 2013

2013: 48% y 47.1%

Tasa de crecimiento PBI per cápita agropecuario: 9%

BRECHA

4.3% próximos años

Se prevé alcanzar la meta

Alta brecha por cumplir

Metas

ESTIMADO 2016

- Agroexportaciones: Crecimiento de 20% anual
- Financiamiento: De S/. 3,800 Mll a 7,600 Mll.
- Disponibilidad alimentos: Incremento 5% anual

2013

2012: -8%
2013: 1%

S/. 6,600 millones de soles

Quinoa: 16.7%
Maíz amiláceo 9.5%
Papa: 2.1%

BRECHA

Se prevé la recuperación

Se prevé superar la meta

Se mantendrá crecimiento

Avances PESEM 2012-2013

Grado de cumplimiento de las metas por pilares de desarrollo

Metas

ESTIMADO 2016

- Inclusión al mercado: 735 mil productores
- Tasa de deforestación: 10%
- Superficie con licencia para uso de agua: 35%
- Asociatividad: 500 mil productores más

2013

118 mil con planes de negocio, desarrollo comunal, manejo RRNN, microcréditos

8.57%

27% (700 mil ha)

50 mil productores

BRECHA

Alta brecha por cumplir

Ajustar el monitoreo

Se va a cumplir

Brecha muy alta

Lecciones aprendidas y retos

- El marco estratégico del PESEM es sumamente amplio y no fija prioridades en la estrategia.
- Se fijaron metas demasiado ambiciosas.
- Los indicadores son insuficientes
- No se estableció el sistema de seguimiento
- Los cambios en la administración del sector no permitieron la continuidad de su cumplimiento
- Instrumentarlo con un alto grado de flexibilidad y de prioridades
- Incorporar la implementación de políticas territoriales de desarrollo rural con óptica de mercado, manejo de recursos naturales.
- Integración de servicios públicos agrarios y gestión articulada con gobiernos regionales y locales.