



PERÚ

Ministerio
de Agricultura y Riego

Secretaría
General

Oficina de Planeamiento
y Presupuesto

EVALUACIÓN DEL PESEM 2007-2011

Ing. William Jesús Cuba Arana
Director General de la Oficina de Planeamiento y Presupuesto



Julio 2014



PERÚ

Ministerio
de Agricultura y Riego

CONTENIDO

1. Problemática del sector

2. Plan Estratégico Sectorial Multianual

3. Evaluación de la implementación del PESEM 2007-2011



PERÚ

Ministerio
de Agricultura y Riego

CONTENIDO

1. Problemática del sector

2. Planeamiento Estratégico y el PESEM

5. Evaluación de la implementación del PESEM 2007- 2011



PERÚ

Ministerio de Agricultura y Riego

Problemática del Sector Agrario

ARBOL DE PROBLEMAS DEL SECTOR AGRARIO

PESEM 2007-2011

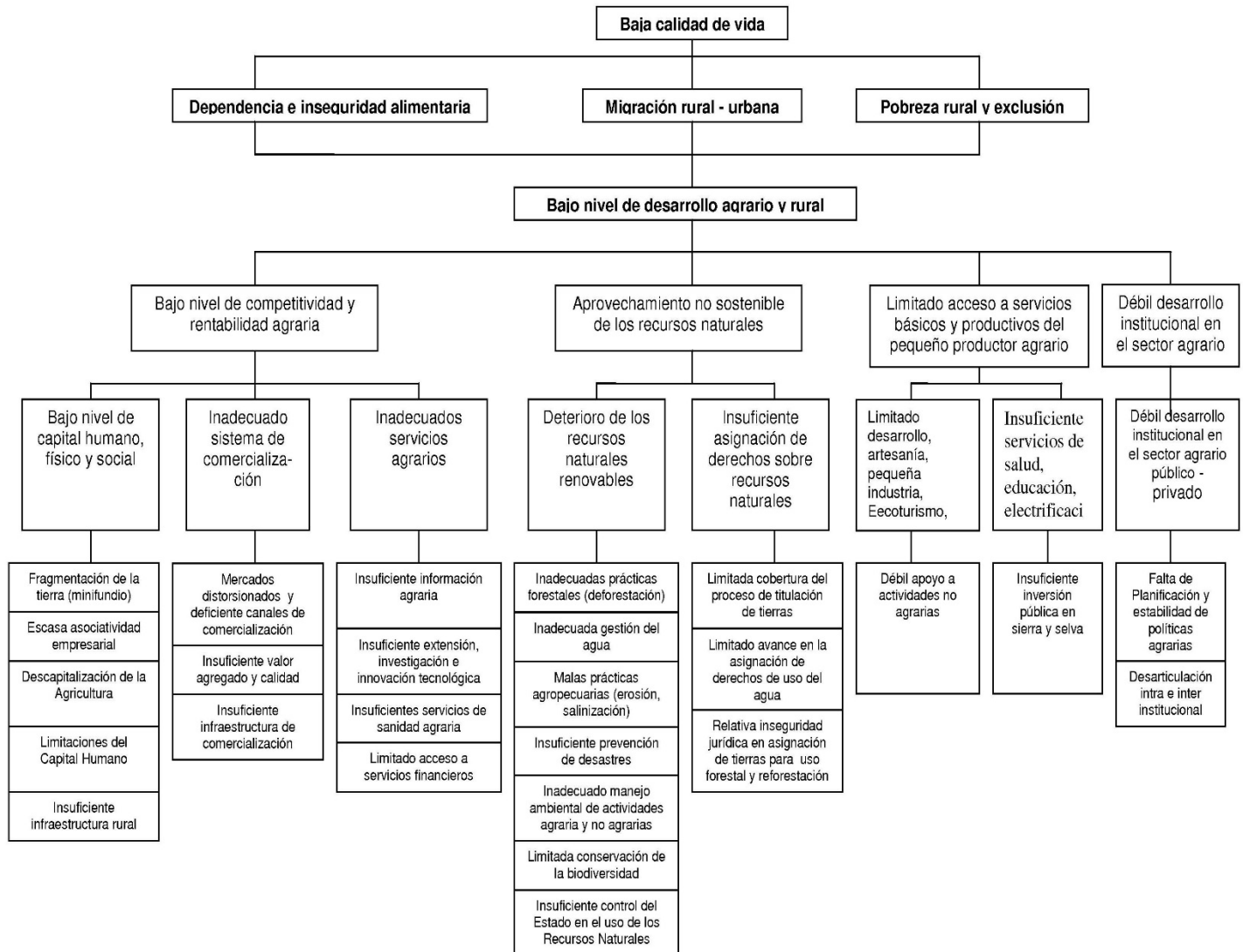



PERÚ

Ministerio
de Agricultura y Riego

CONTENIDO

1. Problemática del sector

2. Planeamiento Estratégico y el PESEM 2007-2011

3. Evaluación de la implementación del PESEM 2007-2011



PERÚ

Ministerio
de Agricultura y Riego

PESEM 2007- 2011

VISION DEL SECTOR AGRARIO

“Perú, país líder en la producción agrícola de la costa del Pacífico del América del Sur”

MISION DEL MINISTERIO DE AGRICULTURA

“Conducir el desarrollo agrario, promoviendo el aprovechamiento sostenible de los recursos naturales, la competitividad y la equidad, en el marco de la modernización y descentralización del Estado, con la finalidad de contribuir al desarrollo rural y el mejoramiento de la calidad de vida de la población”



PERÚ

Ministerio
de Agricultura y Riego

PESEM 2007- 2011

1. OBJETIVOS ESTRATEGICOS GENERALES DEL SECTOR AGRICULTURA

Objetivo Estratégico 1:

Elevar el nivel de Competitividad de la actividad Agraria.

Objetivo Estratégico 2:

Lograr el aprovechamiento sostenible de los Recursos Naturales y la biodiversidad.

Objetivo Estratégico 3:

Lograr el acceso a los servicios básicos y productivos por parte del pequeño productor agrario.

2. EJES ESTRATEGICOS Y OBJETIVOS ESPECIFICOS

Para alcanzar los Objetivos Estratégicos Generales, se han definido Siete (07) Ejes Estratégicos y sus correspondientes Objetivos Específicos:

1. Gestión del agua

- **Objetivo Especifico:** Incrementar la eficiencia de la gestión del agua y el uso sostenible de los recursos hídricos.

2. Acceso a Mercados

- **Objetivo Específico:** Desarrollar mercados internos y externos para la orientación de la producción agropecuaria y agroindustrial.

3. Información Agraria

- **Objetivo Específico:** Desarrollar un sistema de información agraria destinada a cubrir una amplia cobertura de usuarios y de utilidad para la toma de decisiones de los productores agropecuarios.

4. Capitalización y Seguro

- **Objetivo Específico:** Fomentar el desarrollo de los Servicios Financieros y seguro y apoyar con fondos concursables no reembolsables a pequeños y medianos agricultores.

2. EJES ESTRATEGICOS Y OBJETIVOS ESPECIFICOS

Para alcanzar los Objetivos Estratégicos Generales, se han definido Siete (07) Ejes Estratégicos y sus correspondientes Objetivos Específicos:

5. Innovación Agraria

- **Objetivo Específico:** Incrementar la adopción de tecnologías en el agro.

6. Desarrollo Rural

- **Objetivo Específico:** Focalizar la intervención del sector público en zonas de pobreza, principalmente en Sierra y Selva, bajo un enfoque territorial y multisectorial.

7. Recursos Forestales y Fauna Silvestre

- **Objetivo Específico:** Consolidar el manejo sostenible para el aprovechamiento de los recursos forestales y de fauna silvestre, asegurando la conservación de la biodiversidad y su entorno ecológico de los ecosistemas forestales.



PERÚ

Ministerio
de Agricultura y Riego

CONTENIDO

1. Problemática del sector

2. Planeamiento Estratégico y el PESEM

3. Evaluación de la implementación del PESEM 2007- 2011

**PERÚ**Ministerio
de Agricultura y Riego

PESEM 2007- 2011

EJE N°1: GESTION DEL AGUA

N°	METAS 2007-2011	INDICADOR	PROGRAMACION 2007-2011	EJECUCION 2007-2011	% EJECUCION ACUMULADA	PORCENTAJE DE BRECHA POR CERRAR
1	Al 2011, se implementarán 200 mil nuevas hectáreas irrigadas en la costa y sierra	Superficie agrícola Nueva Irrigada (Has)	200,000	18,668	9%	-91%
2	Al 2011, se implementaran 30 mil hectáreas irrigadas con riego tecnificado en Sierra	Superficie agrícola con riego tecnificado instalado en Sierra (Ha)	30,000	2,467	8%	-92%
3	Al 2011, se tendrá aprobado el Programa de Rehabilitación de Tierras afectadas por problemas de drenaje y/o salinidad con una cobertura de 88 mil hectáreas	Superficie agrícola recuperada (Ha)	88,000	-	0%	-100%
4	Al 2011, se implementara una Nueva normatividad en Aguas.	Reglamentos de la Ley de Aguas	3	3	100%	0%
5	Al 2011 se mejorará el manejo y conservación de cuencas y gestión social del agua, a través de 99,5 mil hectáreas acondicionadas con conservación de suelos y con la entrega de 199,5 mil licencias de uso de agua.	Superficie acondicionadas con conservación de suelos (Ha)	99,500	39,469	40%	-60%
		Derechos de uso de agua formalizados (Licencias)	199,500	138,599	69%	-31%
6	Al 2011, se habrá incorporado 10.4 mil nuevas hectáreas irrigadas en Selva.	Superficie agrícola Nueva Irrigada (Has)	10,400	5,186	50%	-50%
7	Al 2011, se tendrán 10.7 mil hectáreas irrigadas con riego tecnificado en Costa	Superficie con riego tecnificado instalado en costa	10,700	4,537	42%	-58%
8	Al 2011, se tendran 259.9 mil hectáreas beneficiadas a través de la construcción , mejoramiento y rehabilitación de canales de riego en la costa, sierra y selva	Superficie con infraestructura de riego rehabilitada (Ha)	259,900	196,446	76%	-24%
9	Al 2011, se tendran 57.7 mil hectáreas protegidas de inundaciones con obras de prevención.	Superficie agrícola protegida de inundaciones (Ha)	57,700	77,786	135%	0%
10	Al 2011, se implementará la Fase II del Programa de Mantenimiento de la Infraestructura de Riego por S/. 40 millones PMR	Programa	1	-	0%	-100%

**PERÚ**Ministerio
de Agricultura y Riego**EJE N°2: MERCADOS**

N°	METAS 2007-2011	INDICADOR	PROGRAMACION 2007-2011	EJECUCION 2007-2011	% EJECUCION ACUMULADA	PORCENTAJE DE BRECHA POR CERRAR
11	Al 2011, se habrán implementando un programa de compensaciones para la competitividad dirigido a pequeños productores, beneficiando a 400,000 Hectareas y 150,000 cabezas de ganado.	hectareas beneficiadas (ha)	240,000	7,096	3%	-97%
12	Al 2011, se tendrán 110 alianzas productivas de productos de agro exportación, fortalecidas en sus capacidades técnicas.	Alianzas Productivas de Agroexportacion capacitadas (N°)	110	28	26%	-74%
13	Al 2011, se promoverán 100 proyectos de Asistencia Técnica para productores orientados al mercado interno y externo	Proyectos formulados (N°)	100	27	27%	-73%
14	Al 2011, se habrán implementado 165 Planes de Negocios y proyectos públicos y privados, orientados a la producción y comercialización de productos	Planes de negocios cofinanciados (N°)	165	1,291	782%	0%
15	Al 2011, se abrirán por lo menos 10 nuevos mercados para las agroexportaciones, focalizándolos en aquellos que reportan mayor beneficio	Incremento del numero de productos mercados internacionales para los productos agropecuarios	27	84	311%	0%
16	Al 2011, se habrá implementado un plan de desarrollo de agroexportaciones para la zona sur y norte aprovechando el mercado brasilero vía carretera interoceánica.	Desarrollo de estudios para identificacion y generación de oferta exportable	10	2	20%	-80%
17	Al 2011, el Servicio de Sanidad Agraria se habra fortalecido en la erradicación de la Mosca de la fruta, Fiebre Aftosa y la Peste porcina clásica	Al 2013 Superficie libre de mosca de la fruta (Ceratitis capitata y Anastrepha)	0	534,471	100%	0%
		Al 2013 son declaradas oficialmente zonas libres de fiebre aftosa Tumbes, Cajamarca, La Libertad, Lambayeque, Ancash y Lima	0	17	100%	0%
18	Al 2011, se avanzará en tener 25 alimentos sanos e inocuos comercializados en los principales mercados de las 10 ciudades principales priorizadas.	Número de alimentos sanos o inocuos comercializados				



PERÚ

Ministerio
de Agricultura y Riego

EJE N°3: INFORMACION

N°	METAS 2007-2011	INDICADOR	PROGRAMACION 2007-2011	EJECUCION 2007-2011	% EJECUCION ACUMULADA	PORCENTAJE DE BRECHA POR CERRAR
19	Al 2011, se tendrá desarrollado un Sistema de información con capacidad de llegar a 1.8 millones de usuarios en el agro	Cobertura del Sistema Nacional de Información Agraria (millones de personas)	1.80	0.398	22%	-78%



PERÚ

Ministerio
de Agricultura y Riego

EJE N°4: CAPITALIZACION

N°	METAS 2007-2011	INDICADOR	PROGRAMACION 2007-2011	EJECUCION 2007-2011	% EJECUCION ACUMULADA	PORCENTAJE DE BRECHA POR CERRAR
20	Al 2011, se habrá promovido el incremento en el nivel de colocaciones en el agro, llegando a sumar S/. 4,000 millones	Colocaciones al agro (Millones de S/.)	4,000	12,202	305%	0%
21	Al 2011, se tendrá el Seguro Agropecuario en pleno funcionamiento con un millón de hectáreas aseguradas	Cobertura del Seguro Agrario (Hectáreas)	1,000,000	1,382,279	138%	0%
22	Al 2011, se habrán constituido y utilizado fondos de garantía por 10 millones de soles para facilitar el acceso al financiamiento del sector y generar un efecto multiplicador en las colocaciones	Fondo de Garantías constituidos (en Millones de S/.)	10	79	794%	0%

**PERÚ**Ministerio
de Agricultura y Riego**EJE N°5: INNOVACION**

N°	METAS 2007-2011	INDICADOR	PROGRAMACION 2007-2011	EJECUCION 2007-2011	% EJECUCION ACUMULADA	PORCENTAJE DE BRECHA POR CERRAR
23	Al 2011 se habra incorporado 24 tecnologías ya probadas y mejorar las nacionales para lograr mayores rendimientos de los productos considerados en el Plan Estrategico como Tradicionales, no tradicionales, promisorios y biocombustibles.	Variedades y tecnologías generadas	24	37	154%	0%
		Proyectos cofinanciados	202	614	304%	0%
24	Al 2011, se habrá mejorado el rendimiento: Algodón de 46 qq/ha a 70 qq/ha	qq/ha	70	57.9	83%	-17%
25	Al 2011, se habrá mejorado el rendimiento: Maiz amarillo de 3 tn/ha a 6 tn/ha	tn/ha	6	4.5	75%	-25%
26	Al 2011, se habrá mejorado el rendimiento: Café de 15 qq/ha a 20 qq/ha	qq/ha	20	19.63	98%	-2%
		Proyectos cofinanciados	37	57	154%	0%
27	Al 2011, se habrá mejorado el rendimiento: Papa de 12 tn/ha a 15 tn/ha	tn/ha	15	13.70	91%	-9%
28	Al 2011, se habrá mejorado el rendimiento: Leche de 5 lt/vaca/dia a 8 lt/vaca/dia	Lt/vaca/dia	8	6	75%	-25%
		Proyectos cofinanciados	15	41	273%	0%
29	Al 2011 se habra incrementado de 10% a 16% el uso de semilla de Calidad en los cultivos anuales priorizados	Porcentaje de uso de semilla de calidad (%)	16%	12.6%	79%	-21%

**PERÚ**Ministerio
de Agricultura y Riego**EJE N°6: DESARROLLO RURAL**

N°	METAS 2007-2011	INDICADOR	PROGRAMACION 2007-2011	EJECUCION 2007-2011	% EJECUCION ACUMULADA	PORCENTAJE DE BRECHA POR CERRAR
30	Al 2011, se ejecutará el Programa Agro Rural, focalizándose en la Sierra alta andina y Selva con una inversión de US \$ 426 millones	Inversión realizada (Millones de US\$)	426	336	79%	-21%
31	Al 2011, se habrá mejorado la infraestructura productiva y las capacidades de los productores en la zonas de alta pobreza	Planes de Gestión de Manejo de Recursos (N°)	478	1,038	217%	0%
		Sub proyectos de desarrollo formulados y cofinanciados	820	678	83%	-17%
32	Al 2011 se habrán realizado al menos 26 mil Obras de infraestructura rural en zonas de alta pobreza	Obras rurales construidas (Cobertizos, almacenes, otros).	26,000	19,771	76%	-24%
33	Al 2011 se habrá apoyado la producción de 26 mil hectáreas en la sierra altoandina, a través de la provisión de semillas, fertilizantes y pesticidas	Áreas instaladas con cultivos anuales	26,000	25,421	98%	-2%
34	Al 2011 se habrá mejorado la articulación con el Mercado de la producción agropecuaria asociada a los pequeños productores y productoras rurales en zonas de alta índice de pobreza.	Planes de negocio implementados	1,967	1,946	99%	-1%
35	Al 2011, se habrá promovido el consumo de los productos andinos, nativos y andinizados.	Eventos nacionales promovidos (N° eventos)	14	42	300%	0%
36	Al 2010 se habrá mejorado la capacidad de gestión del Sector público Agrario en los ámbitos nacional, regional y local.	DRA's y AA's equipadas (N° de DRA's y AA's)	124	75	60%	-40%

**PERÚ****Ministerio
de Agricultura y Riego****EJE N°7: RECURSOS FORESTALES Y FAUNA SILVESTRE**

N°	METAS 2007-2011	INDICADOR	PROGRAMACION 2007-2011	EJECUCION 2007-2011	% EJECUCION ACUMULADA	PORCENTAJE DE BRECHA POR CERRAR
37	Al 2011, se tendrá en operación al Sistema Nacional de Información y Control Forestal	Sistema implementado	1	-	0%	-100%
38	Al 2011 se mejorará el manejo y conservación de cuencas y gestión social del agua, a través de la reforestación de 122 mil hectáreas.	Superficie Reforestada (Ha)	122,000	148,179	121%	0%
39	Al 2011 se tendrá 9 millones de metros cúbicos de producción forestal de manera sostenible, disminuyendo la tala ilegal	Producción Forestal Sostenible (m3)	9,000,000	10,524,711	117%	0%
40	Al 2011, se tendrá 250 concesiones forestales supervisadas, a fin de verificar el cumplimiento del Plan de Manejo Forestal	Concesiones forestales supervisadas	250	183	73%	-27%
41	Al 2011 se habrán implementado instrumentos de protección de la biodiversidad, controlando la depredación de bosques frente a la tala ilegal, a la caza furtiva y al tráfico de especies.	Superficie otorgada en concesión (Ha).	113,021	46,779	41%	-59%



PERÚ

Ministerio
de Agricultura y Riego

Secretaría
General

Oficina de Planeamiento
y Presupuesto

PESEM 2012-2016

Evaluación del periodo

2012- 2013

Ing. William Jesús Cuba Arana
Director General de la Oficina de Planeamiento y Presupuesto



Julio 2014



PERÚ

Ministerio
de Agricultura y Riego

CONTENIDO

1. Problemática del sector

2. Plan Estratégico Sectorial Multianual

**3. Avances en la implementación del PESEM
enero 2012- diciembre 2013**



PERÚ

Ministerio
de Agricultura y Riego

CONTENIDO

1. Problemática del sector

2. Planeamiento Estratégico y el PESEM

5. Avances en la implementación del PESEM enero 2012- junio 2013



PERÚ

Ministerio de Agricultura y Riego

Problemática del Sector Agrario





PERÚ

Ministerio
de Agricultura y Riego

CONTENIDO

1. Problemática del sector

2. Planeamiento Estratégico y el PESEM

3. Avances en la implementación del PESEM enero 2012-
diciembre 2013



PERÚ

Ministerio
de Agricultura y Riego

PESEM 2012- 2016

Plan Estratégico Sectorial Multianual del Sector Agricultura



Instrumento de gestión que plantea los objetivos estratégicos, políticas y metas hasta el 2016 que permitirá hacer frente a la problemática del sector.



PERÚ

Ministerio
de Agricultura y Riego

PESEM 2012- 2016

Orienta y articula la Política Agraria en todo el ámbito nacional





PERÚ

Ministerio
de Agricultura y Riego

PESEM 2012- 2016

Visión del Sector Agrario

Sector agrario competitivo, sostenible e inclusivo, con organizaciones eficientes, eficaces y transparentes en su gestión, basadas en un uso intensivo de tecnologías de información, operadas por equipos humanos de alta calificación y rendimiento; en el marco de un desarrollo agrario descentralizado, participativo y concertado.

Misión del MINAG

Conducir la Política Nacional Agraria, aplicable en todos los niveles de gobierno, generando bienes y servicios de excelencia a los sectores productivos agrarios, con énfasis en la familia campesina y el pequeño productor, promoviendo, en un ambiente sostenible, el crecimiento y desarrollo competitivo con equidad social e identidad cultural.



Objetivo Estratégico General

Elevar el nivel de competitividad del sector agrario en el marco de un desarrollo sostenible e inclusivo.

PILARES	OBJETIVOS ESTRATEGICOS ESPECÍFICOS
GESTION	Mejorar la institucionalidad agraria, pública y privada, con énfasis en la articulación de los tres niveles de gobierno y la asociatividad de los productores
COMPETITIVIDAD	Elevar el nivel de productividad, calidad y gestión empresarial de la actividad agraria, en el marco de un desarrollo competitivo.
INCLUSION	Mejorar el acceso a los servicios y generar oportunidades para el poblador rural, en concordancia con un desarrollo agrario inclusivo.
SOSTENIBILIDAD	Lograr el aprovechamiento sostenible de los recursos naturales: agua, suelo bosque y su diversidad biológica, en armonía con el medio ambiente.



PERÚ

Ministerio
de Agricultura y Riego

CONTENIDO

1. Problemática del sector

2. Planeamiento Estratégico y el PESEM

**3. Avances en la implementación del PESEM
enero 2012- diciembre 2013**



PERÚ

Ministerio
de Agricultura y Riego

i.Pilar de Gestión

Objetivo Específico: Mejorar la institucionalidad agraria, pública y privada, con énfasis en la articulación de los tres niveles de gobierno y la asociatividad de los productores.

METAS SECTORIALES 2012-2016	AVANCE enero 2012- diciembre 2013
Incorporar 500 mil productores más a la asociatividad.	50,029 productores que se han logrado asociar mediante los planes de negocios del PCC-AGROIDEAS.
Lograr que 500 organizaciones de productores agrarios cuenten con herramientas de gerencia rural.	141 organizaciones de productores agrarios cuentan con herramientas de gerencia rural 32 organizaciones han sido beneficiadas con la contratación de gerentes, a través de PCC-AGROIDEAS.
500 organizaciones de productores consolidan posicionamiento y/o acceden a nuevos mercados.	179 organizaciones de productores se han articulado a nuevos mercados, a través de participación en las ferias Alimentaria Andina, Expoamazónica, Salón del Cacao y Chocolate, Expoalimentaria, Mistura, Expocafé y Expotextil, organizadas por la DGCA.



PERÚ

Ministerio de Agricultura y Riego

i.Pilar de Gestión

Objetivo Específico: Mejorar la institucionalidad agraria, pública y privada, con énfasis en la articulación de los tres niveles de gobierno y la asociatividad de los productores.

METAS SECTORIALES 2012-2016	AVANCE enero 2012- diciembre 2013
<p>Funcionamiento articulado del sector agrario con los tres niveles de gobierno.</p>	<p>14 gobiernos regionales cuentan con convenios marcos intergubernamental con el objeto de dinamizar el desarrollo agrario rural en el contexto de una agenda agraria regional priorizada (Lambayeque, Huanuco, Ayacucho, San Martín, Huancavelica, Cusco, Moquegua, Amazonas, Loreto, Piura, Tacna, Arequipa, Apurímac y Puno.)</p>
<p>El Sistema Nacional de Gestión de los Recursos Hídricos, el Sistema de Innovación Agraria y el Sistema Integrado de Estadística Agraria en pleno funcionamiento.</p>	<p>Sistema Nacional de Gestión de los Recursos Hídricos SNGRH.</p> <p>Identificación de 21 instituciones generadoras de información, a la fecha se cuenta con 08 convenios o acuerdos con: 1) OEFA; 2) INGEMMET; 3) COFOPRI; 4) IIAP; 5) SUNASS; 6) Ministerio de Educación, 7) Instituto del Mar del Perú y 8) Instituto Geográfico Nacional - IGN. Se han efectuado 1'336,405 registros sobre recursos hídricos.</p> <p>Se ha capacitado a 1,007,601 personas en la gestión integrada de los recursos hídricos.</p> <p>Se encuentra en proceso de elaboración el Plan Nacional de Recursos Hídricos que coadyuvaría al fortalecimiento del</p>



PERÚ

Ministerio de Agricultura y Riego

i.Pilar de Gestión

Objetivo Específico: Mejorar la institucionalidad agraria, pública y privada, con énfasis en la articulación de los tres niveles de gobierno y la asociatividad de los productores.

METAS SECTORIALES 2012-2016	AVANCE enero 2012- diciembre 2013
<p>El Sistema Nacional de Gestión de los Recursos Hídricos, el Sistema de Innovación Agraria y el Sistema Integrado de Estadística Agraria en pleno funcionamiento.</p>	<p>Sistema Nacional de Innovación Agraria</p> <p>Como parte del proceso de modernización del agro con inclusión social, el Consejo de Ministros aprobó la operación de endeudamiento por US\$ 180 Millones con organismos internacionales (BID y BM) y la contraparte peruana para ejecutar un programa nacional de innovación agraria a partir del 2014. Se presentaron los documentos de gestión del Programa Nacional de Innovación Agraria, como son el Manual de Operaciones y el Plan Operativo del año 2014, para su revisión y aprobación.</p> <p>En evaluación el Estudio de Factibilidad del Proyecto de Inversión Pública - PIP “Creación del Centro Nacional de Biotecnología Agropecuaria y Forestal” – CNBAF2: “Desarrollo de capacidades para la implementación y utilización de la biotecnología moderna en el sector agropecuario - Fase II”.</p> <p>Otros instrumentos relevantes para el sistema son la Política y Plan Nacional de Innovación Agraria, aún en versión preliminar, los mismos que fueron presentados a la Comisión Nacional para la Innovación y Capacitación en el Agro – CONICA.</p>



PERÚ

Ministerio
de Agricultura y Riego

i.Pilar de Gestión

Objetivo Específico: Mejorar la institucionalidad agraria, pública y privada, con énfasis en la articulación de los tres niveles de gobierno y la asociatividad de los productores.

METAS SECTORIALES 2012-2016	AVANCE enero 2012- diciembre 2013
<p>El Sistema Nacional de Gestión de los Recursos Hídricos, el Sistema de Innovación Agraria y el Sistema Integrado de Estadística Agraria en pleno funcionamiento.</p>	<p>Sistema Integrado de Estadística Agraria</p> <p>Como productos del SIEA se elaboró el Boletín Mensual del Sistema Integrado de Estadística Agraria – SIEA, los encartes de temas especializados (VBP, Comercio Exterior, entre otros) y los Anuarios Estadísticos.</p> <p>En el 2012 se ha elaborado el Plan Estratégico del Sistema Integrado de Estadística Agraria (SIEA) para el periodo 2013-2017, que constituye el instrumento de gestión que orientará la planificación y el desarrollo de la actividad estadística agraria a nivel nacional y regional con una visión de futuro compartida, en concordancia con la Política Agraria Nacional, el Plan Estratégico Sectorial Multianual de Agricultura y el Plan Estratégico Nacional para el Desarrollo Estadístico (PENDES) conducido por el INEI. En el marco del Programa BID PE-LI066 y el Proyecto de Cooperación Técnica no Reembolsable N° ATN/OC-11855-PE “Apoyo al Programa de Competitividad Agraria – Fase II – Componente 04”.</p>



PERÚ

Ministerio de Agricultura y Riego

ii. Pilar de Competitividad

Objetivo Específico: Elevar el nivel de productividad, calidad y gestión empresarial de la actividad agraria, en el marco de un desarrollo competitivo.

METAS SECTORIALES 2012-2016	AVANCE enero 2012- diciembre 2013																
<p>Crecimiento del PBI Sectorial: 5% anual</p>	<p>Nivel de avance: 2012 5.7%, 2013 2.2%</p> <p style="text-align: center;">Evolución del Valor Bruto de la Producción Agropecuaria</p> <table border="1" data-bbox="765 615 1860 768"> <thead> <tr> <th></th> <th>2012</th> <th>2013</th> <th>Var. %</th> </tr> </thead> <tbody> <tr> <td>VBP ^{1/}</td> <td>22 444</td> <td>22 938</td> <td>2,2</td> </tr> <tr> <td>Agrícola</td> <td>13 201</td> <td>13 439</td> <td>1,8</td> </tr> <tr> <td>Pecuario</td> <td>9 243</td> <td>9 500</td> <td>2,8</td> </tr> </tbody> </table> <p>^{1/} Millones de Soles de 1994. Fuente: MINAGRI-OEEE</p>		2012	2013	Var. %	VBP ^{1/}	22 444	22 938	2,2	Agrícola	13 201	13 439	1,8	Pecuario	9 243	9 500	2,8
	2012	2013	Var. %														
VBP ^{1/}	22 444	22 938	2,2														
Agrícola	13 201	13 439	1,8														
Pecuario	9 243	9 500	2,8														
<p>Crecimiento de las Agroexportaciones: 20% anual</p>	<p>Nivel de avance: Año 2012: -8.1%; 2013: 0.8%</p> <p style="text-align: center;">Evolución de las Agroexportaciones</p> <table border="1" data-bbox="826 1139 1725 1243"> <thead> <tr> <th></th> <th>2012</th> <th>2013</th> <th>Var. %</th> </tr> </thead> <tbody> <tr> <td>Agroexportaciones ^{1/}</td> <td>4 390</td> <td>4 427</td> <td>0,8%</td> </tr> </tbody> </table> <p>^{1/} Millones de dólares FOB. Fuente: SUNAT, MINAGRI-OEEE</p>		2012	2013	Var. %	Agroexportaciones ^{1/}	4 390	4 427	0,8%								
	2012	2013	Var. %														
Agroexportaciones ^{1/}	4 390	4 427	0,8%														



PERÚ

Ministerio de Agricultura y Riego

ii. Pilar de Competitividad

Objetivo Específico: Elevar el nivel de productividad, calidad y gestión empresarial de la actividad agraria, en el marco de un desarrollo competitivo.

METAS SECTORIALES 2012-2016	AVANCE enero 2012- diciembre 2013								
<p>Duplicar el Financiamiento formal al Agro: De S/. 3 800 millones a S/. 7 600 millones anuales.</p>	<p>Nivel de avance: Año 2012: S/. 5,561 millones; Año 2013: 6,682 millones</p> <p style="text-align: center;">Evolución de Créditos Directos para el Sector Agricultura</p> <table border="1" data-bbox="741 708 1856 776"> <thead> <tr> <th></th> <th>2012</th> <th>2013</th> <th>Var. %</th> </tr> </thead> <tbody> <tr> <td>Créditos Directos (Millones de S/.) ^{1/2/}</td> <td>5 561</td> <td>6 682</td> <td>20,2%</td> </tr> </tbody> </table> <p>^{1/} Incluye Agricultura, Ganadería, Caza y Silvicultura. ^{2/} No se considera los créditos a las demás empresas del Sistema Financiero (operaciones de segundo piso). Fuente: Superintendencia de Banca, Seguros y AFP (SBS)</p> <p>Al cierre del 2012 los créditos directos para actividades empresariales para el sector agrario ascendieron a S/. 5,561 millones, cifra que representó un incremento de 16%, con respecto al mismo periodo del año anterior (S/. 4 793 millones).</p> <p>Al cierre del 2013, los créditos directos para actividades empresariales para el sector agrario ascienden a un monto de S/. 6,682 millones, lo cual representa un aumento del 26,3%, con respecto al mismo periodo del año anterior (S/. 5,561 millones).</p>		2012	2013	Var. %	Créditos Directos (Millones de S/.) ^{1/2/}	5 561	6 682	20,2%
	2012	2013	Var. %						
Créditos Directos (Millones de S/.) ^{1/2/}	5 561	6 682	20,2%						



PERÚ

Ministerio de Agricultura y Riego

ii. Pilar de Competitividad

Objetivo Específico: Elevar el nivel de productividad, calidad y gestión empresarial de la actividad agraria, en el marco de un desarrollo competitivo.

METAS SECTORIALES 2012-2016	AVANCE enero 2012- diciembre 2013
<p>Incorporación de tecnologías para darle valor agregado a 1 200 iniciativas de innovación productiva.</p>	<p>En el periodo enero 2012 – diciembre 2013, se tiene un avance de 414 planes de negocio evaluados y 360 aprobados. Se ha transferido S/. 27,387,983 en beneficio de 185 organizaciones conformadas por 12,244 productores agropecuarios.</p>
<p>Lograr el control de plagas y enfermedades prioritarias: Mosca de la Fruta, Fiebre Aftosa, Peste Porcina e Influenza Aviar.</p>	<p>756,745 hectáreas de superficie bajo erradicación de mosca de la fruta, a diciembre del 2013.</p> <p>183,998 animales vacunados susceptibles de fiebre aftosa, al primer semestre del 2013. La Organización Internacional de Sanidad Animal (OIE) reconoció al Perú como país libre de Fiebre Aftosa y Peste Equina. El 98.6% del país está libre de fiebre aftosa sin vacunación y 1.64% sin vacunación.</p> <p>En relación al control y erradicación de enfermedades en porcinos, se tiene una vacunación de 1,501,669 porcinos contra Peste Porcina Clásica, con un avance de 61% respecto a meta programada de 2,470,730 porcinos.</p> <p>A la fecha se mantiene las áreas declaradas libres de influenza aviar a nivel nacional. La Organización Mundial de Sanidad Animal (OIE), en el 2007 declaró libre de influenza aviar al Perú.</p>



PERÚ

Ministerio de Agricultura y Riego

iii. Pilar de Inclusión

Objetivo Específico: Mejorar el acceso a los servicios y generar oportunidades para el poblador rural, en concordancia con un desarrollo agrario inclusivo.

METAS SECTORIALES 2012-2016	AVANCE enero 2012- diciembre 2013									
<p>Incremento de la disponibilidad de alimentos en 5% anual</p>	<p>Las siembras en general ejecutadas en la campaña agrícola 2013-2014 (agosto- diciembre) han presentado una ligera reducción de 1.9% con relación a la campaña anterior en el mismo período. Este resultado se dio por las menores siembras de algodón rama que decrecieron un 8,6% debido a la baja cotización de este commodity, el maíz amiláceo un 2,7%, la cebolla en 12,6%, el frijol castilla en 28,1, entre otros.</p> <p>En contraste, se han incrementado ligeramente las siembras de cultivos para el consumo interno tales como: arroz cáscara (1,1% de crecimiento), maíz amarillo duro (0,4%), frijol grano (1,0%), entre otros, a excepción de la quinua que creció significativamente en 20,9%.</p> <p style="text-align: center;">Siembras de los Principales Cultivos - Hectáreas Periodo: agosto – diciembre</p> <table border="1" data-bbox="987 1086 1495 1215"> <thead> <tr> <th></th> <th>2012-2013</th> <th>2013-2014</th> </tr> </thead> <tbody> <tr> <td>Superficie cultivada</td> <td>1,328,223</td> <td>1,302,606</td> </tr> <tr> <td>Variación %</td> <td>1,4%</td> <td>-1,9%</td> </tr> </tbody> </table> <p style="text-align: center;">Fuente: MINAGRI-OEEE</p>		2012-2013	2013-2014	Superficie cultivada	1,328,223	1,302,606	Variación %	1,4%	-1,9%
	2012-2013	2013-2014								
Superficie cultivada	1,328,223	1,302,606								
Variación %	1,4%	-1,9%								



Objetivo Específico: Mejorar el acceso a los servicios y generar oportunidades para el poblador rural, en concordancia con un desarrollo agrario inclusivo.

METAS SECTORIALES 2012-2016	AVANCE enero 2012-diciembre 2013																																								
<p>Incremento de la disponibilidad de alimentos en 5% anual</p>	<p>Visto desde los volúmenes de producción por cultivos principales en el consumo interno se tiene incrementos positivos durante el 2013, resaltando la mayor producción de quinua (16,7%), maíz amiláceo (9,5%), papa (2,1%), olluco (2,8%) y cebada (4,7%), entre otros.</p> <p style="text-align: center;">Producción de Principales Cultivos de Consumo Interno Periodo: enero - diciembre (toneladas)</p> <table border="1" data-bbox="753 782 1877 968"> <thead> <tr> <th>Total nacional</th> <th>Arroz cáscara</th> <th>Maíz amiláceo</th> <th>Frijol grano seco</th> <th>Papa</th> <th>Plátano</th> <th>Olluco</th> <th>Camote</th> <th>Quinua</th> <th>Cebada Grano</th> </tr> </thead> <tbody> <tr> <td>2012</td> <td>3 043</td> <td>281</td> <td>92</td> <td>4 475</td> <td>2 082</td> <td>181</td> <td>304</td> <td>44</td> <td>214</td> </tr> <tr> <td>2013</td> <td>3 035</td> <td>308</td> <td>95</td> <td>4 571</td> <td>2 119</td> <td>186</td> <td>292</td> <td>52</td> <td>224</td> </tr> <tr> <td>Var. %</td> <td>-0,3%</td> <td>9,5%</td> <td>2,3%</td> <td>2,1%</td> <td>1,8%</td> <td>2,8%</td> <td>-3,9%</td> <td>16,7%</td> <td>4,7%</td> </tr> </tbody> </table> <p>Fuente: MINAGRI-OEEE</p>	Total nacional	Arroz cáscara	Maíz amiláceo	Frijol grano seco	Papa	Plátano	Olluco	Camote	Quinua	Cebada Grano	2012	3 043	281	92	4 475	2 082	181	304	44	214	2013	3 035	308	95	4 571	2 119	186	292	52	224	Var. %	-0,3%	9,5%	2,3%	2,1%	1,8%	2,8%	-3,9%	16,7%	4,7%
Total nacional	Arroz cáscara	Maíz amiláceo	Frijol grano seco	Papa	Plátano	Olluco	Camote	Quinua	Cebada Grano																																
2012	3 043	281	92	4 475	2 082	181	304	44	214																																
2013	3 035	308	95	4 571	2 119	186	292	52	224																																
Var. %	-0,3%	9,5%	2,3%	2,1%	1,8%	2,8%	-3,9%	16,7%	4,7%																																



PERÚ

Ministerio de Agricultura y Riego

iii. Pilar de Inclusión

Objetivo Específico: Mejorar el acceso a los servicios y generar oportunidades para el poblador rural, en concordancia con un desarrollo agrario inclusivo.

METAS SECTORIALES 2012-2016	AVANCE enero 2012- diciembre 2013									
Incremento de la disponibilidad de alimentos en 5% anual	Producción de Principales Cultivos de Consumo Interno Periodo: enero - diciembre (toneladas)									
	Total nacional	Arroz cáscara	Maíz amiláceo	Frijol grano seco	Papa	Plátano	Olluco	Camote	Quinua	Cebada Grano
	2012	3 043	281	92	4 475	2 082	181	304	44	214
	2013	3 035	308	95	4 571	2 119	186	292	52	224
	Var. %	-0,3%	9,5%	2,3%	2,1%	1,8%	2,8%	-3,9%	16,7%	4,7%
	Fuente: MINAGRI-OEEE									
	Asimismo, durante el 2013, la producción pecuaria ha mantenido incrementos positivos en los diferentes tipos de carnes, huevo y leche fresca, lo que contribuye a la disponibilidad de alimentos para la seguridad alimentaria nacional.									
	Producción de Carnes, Huevo y Leche Fresca Periodo: Enero - diciembre (miles de toneladas)									
	Total nacional	Ave	Ovino	Porcino	Vacuno	Huevo	Leche fresca			
	2012	1 171	37	126	187	314	1 793			
2013	1 203	36	133	191	350	1 822				
Var. %	2,66%	-3,01%	5,04%	1,90%	11,39%	1,58%				
Fuente: MINAGRI-OEEE										



PERÚ

Ministerio de Agricultura y Riego

iii. Pilar de Inclusión

Objetivo Específico: Mejorar el acceso a los servicios y generar oportunidades para el poblador rural, en concordancia con un desarrollo agrario inclusivo.

METAS SECTORIALES 2012-2016	AVANCE enero 2012- diciembre 2013
<p>Inclusión productiva al mercado: 40% (735,000 productores)</p>	<p>En el marco de los proyectos Sierra Sur II, Sierra Norte y Aliados, al 2013 un total de 36,330 productores han sido apoyados con el financiamiento de sus planes de negocios. De estos, 20,840 productores fueron apoyados en el 2012 (1,027 planes de negocios) y 15,490 productores en el 2013 (853 planes de negocios).</p> <p>A través de los proyectos Sierra Norte y Sierra Sur-II, y el Programa Aliados, se cofinanció un total de 1 527 Planes de Negocios Rurales, 558 Planes de Desarrollo Comunal y Planes de Gestión de Manejo de Recursos Naturales. Asimismo, se logró la apertura de 5 mil 725 cuentas de microahorros para mujeres y 3 mil 543 microseguros de vida para campesinos y escolares, beneficiando a un total de 30 mil 017 familias.</p> <p>A diciembre del 2013 un total de 52,291 productores (31,493 en el 2012 y 18,798 en el 2013) han implementado sus planes de manejo de recursos naturales, para la mejora de sus actividades productivas, permitiendo con ello un mejor acceso de sus productos al Mercado.</p>



PERÚ

Ministerio
de Agricultura y Riego

iii. Pilar de Inclusión

Objetivo Específico: Mejorar el acceso a los servicios y generar oportunidades para el poblador rural, en concordancia con un desarrollo agrario inclusivo.

METAS SECTORIALES 2012-2016	AVANCE enero 2012- diciembre 2013
<p>Contribuir a reducir la pobreza rural de 54% a 35% y del productor agrario de 57% a 40%</p>	<p>La pobreza total rural en el año 2012 se ubicó en 53%, disminuyendo 3,1 puntos porcentuales (pp) respecto al año 2011 (56,1%).</p> <p>Contribuyó a este resultado positivo la reducción de la pobreza en la costa rural que pasó de 37,1% (2011) a 31,6% (2012); la pobreza en la sierra rural pasó de 62,3% (2011) a 58,8% (2012). Asimismo, se evidenció una menor incidencia en la pobreza en la selva rural que pasó de 47% (2011) a 46,1% (2012).</p> <p>De otro lado, la pobreza total del productor agropecuario se ubicó en 50,4% en el 2012, lo que equivale a una reducción de 3,2 pp respecto al 2011 (53,6%).</p>



PERÚ

Ministerio de Agricultura y Riego

iii. Pilar de Inclusión

Objetivo Específico: Mejorar el acceso a los servicios y generar oportunidades para el poblador rural, en concordancia con un desarrollo agrario inclusivo.

METAS SECTORIALES 2012-2016	AVANCE enero 2012- diciembre 2013																							
<p>Contribuir a reducir la pobreza rural de 54% a 35% y del productor agrario de 57% a 40%</p>	<p>La reducción de la pobreza está ligada al incremento de los ingresos y del empleo adecuado, en un contexto de sólido crecimiento económico, así como por una mejor redistribución de los recursos e impulsado por los programas sociales por parte del Estado.</p> <p style="text-align: center;">EVOLUCIÓN DE LA POBREZA</p> <table border="1" data-bbox="763 839 1806 1029"> <thead> <tr> <th rowspan="2"></th> <th colspan="3">Porcentaje Respecto a la Población</th> <th colspan="2">Variación en pp.</th> </tr> <tr> <th>2010</th> <th>2011</th> <th>2012</th> <th>2011/2010</th> <th>2012/2011</th> </tr> </thead> <tbody> <tr> <td>Pobreza Rural ^{1/}</td> <td>61.0%</td> <td>56.1%</td> <td>53.0%</td> <td>-4.9</td> <td>-3.1</td> </tr> <tr> <td>Pobreza en el Sector Agropecuario ^{1/}</td> <td>57.4%</td> <td>53.6%</td> <td>50.4%</td> <td>-3.8</td> <td>-3.2</td> </tr> </tbody> </table> <p>^{1/} Las cifras de pobreza e ingreso se han estimado en base a la Encuesta Nacional de Hogares (ENAHOG) 2012 y en función al CIU revisión 4 publicado por el INEI.</p> <p>Fuente: ENAHOG-INEI</p>		Porcentaje Respecto a la Población			Variación en pp.		2010	2011	2012	2011/2010	2012/2011	Pobreza Rural ^{1/}	61.0%	56.1%	53.0%	-4.9	-3.1	Pobreza en el Sector Agropecuario ^{1/}	57.4%	53.6%	50.4%	-3.8	-3.2
	Porcentaje Respecto a la Población			Variación en pp.																				
	2010	2011	2012	2011/2010	2012/2011																			
Pobreza Rural ^{1/}	61.0%	56.1%	53.0%	-4.9	-3.1																			
Pobreza en el Sector Agropecuario ^{1/}	57.4%	53.6%	50.4%	-3.8	-3.2																			



PERÚ

Ministerio
de Agricultura y Riego

iii. Pilar de Inclusión

Objetivo Específico: Mejorar el acceso a los servicios y generar oportunidades para el poblador rural, en concordancia con un desarrollo agrario inclusivo.

METAS SECTORIALES 2012-2016	AVANCE enero 2012- diciembre 2013
<p>Incrementar en 30% el ingreso del productor de zonas de pobreza y extrema pobreza.</p>	<p>El ingreso mensual del productor agropecuario en el ámbito rural, en el año 2012 se ubicó en S/. 498 (promedio per cápita); cifra que representó un incremento de 1,2% respecto al 2011 cuando se ubicaba en S/. 492.</p> <p>Mientras que, el ingreso mensual del productor agropecuario en el ámbito rural, en el año 2013 se ubicó en S/. 499 (promedio per cápita); cifra que representó un incremento de 0,1% respecto al 2012.</p> <p>El incremento de los ingresos está asociado a la mayor demanda de mano de obra, así como por los mayores precios de los productos agrícolas, principalmente.</p>



PERÚ

Ministerio de Agricultura y Riego

iii. Pilar de Inclusión

Objetivo Específico: Mejorar el acceso a los servicios y generar oportunidades para el poblador rural, en concordancia con un desarrollo agrario inclusivo.

METAS SECTORIALES 2012-2016	AVANCE enero 2012- diciembre 2013								
Incrementar en 30% el ingreso del productor de zonas de pobreza y extrema pobreza.	<p style="text-align: center;">Ingreso Promedio Mensual en el Ámbito Rural del Sector Agricultura (Nuevos soles corrientes)</p> <table border="1" data-bbox="826 596 1715 701"> <thead> <tr> <th></th> <th>2011</th> <th>2012</th> <th>Var. %</th> </tr> </thead> <tbody> <tr> <td>Ingreso promedio per cápita mensual ^{1/}</td> <td>492</td> <td>498</td> <td>1,2%</td> </tr> </tbody> </table> <p>^{1/} Las cifras de pobreza e ingreso se han estimado en base a la Encuesta Nacional de Hogares (ENAHOG) 2012 y en función al CIU revisión 4 publicado por el INEI.</p> <hr/> <p>Fuente: ENAHOG-INEI</p> <p>Se debe tener en cuenta que el incremento del 30% en los ingresos de los productores de pobreza y extrema pobreza, como meta del PESEM, debe medirse en los ámbitos de intervención de los proyectos Sierra Sur II, Sierra Norte y Aliados y que el ingreso promedio mensual en el ámbito rural del sector agricultura es un marco de referencia general.</p>		2011	2012	Var. %	Ingreso promedio per cápita mensual ^{1/}	492	498	1,2%
	2011	2012	Var. %						
Ingreso promedio per cápita mensual ^{1/}	492	498	1,2%						



PERÚ

Ministerio
de Agricultura y Riego

iii. Pilar de Inclusión

Objetivo Específico: Mejorar el acceso a los servicios y generar oportunidades para el poblador rural, en concordancia con un desarrollo agrario inclusivo.

METAS SECTORIALES 2012-2016	AVANCE enero 2012- diciembre 2013
Implementación de Módulos de Servicios Agrarios	Se instalaron 10 módulos en las Direcciones Zonales de Ayacucho, Cusco, Apurímac, Huancavelica, Amazonas, Arequipa, Cajamarca, Huánuco, Junín y Puno.



PERÚ

Ministerio
de Agricultura y Riego

iv. Pilar de Sostenibilidad

Objetivo Específico: Lograr el aprovechamiento sostenible de los recursos: agua suelo, bosques, diversidad biológica en armonía con el medio ambiente.

METAS SECTORIALES 2012-2016	AVANCE enero 2012- diciembre 2013
<p>Desarrollar el Programa de Siembra de Agua a nivel nacional, como adaptación al cambio climático.</p>	<p>Se elaboró el Plan Nacional de Gestión de Riesgo y Adaptación al Cambio Climático en el Sector Agrario para el período 2012-2021 PLANGRACC-A en coordinación con los Gobiernos Regionales.</p> <p>Esta priorizada la formulación y aprobación de los proyectos FIDA 20 y ALIADOS II, ha dejado en suspenso el Programa de Siembra de Agua.</p>
<p>Reducir la Tasa de Deforestación en 10%.</p>	<p>Se logró una reducción de 8.57% de deforestación sin considerar los efectos del a minería ilegal en la Selva.</p> <p>Se aprobó la Política Nacional Forestal, y se está revisándole el reglamento de la Ley Forestal N° 29763. Igualmente, se viene impulsando el sistema nacional de información forestal con un avance del 45% Estos instrumentos, entre otras acciones permitirán apoyar la reducción de la tasa de deforestación.</p>



PERÚ

Ministerio
de Agricultura y Riego

iv. Pilar de Sostenibilidad

Objetivo Específico: Lograr el aprovechamiento sostenible de los recursos: agua suelo, bosques, diversidad biológica en armonía con el medio ambiente.

METAS SECTORIALES 2012-2016	AVANCE enero 2012- diciembre 2013
Alcanzar un 35% de la superficie bajo riego con licencia para uso de agua.	<p>Se ha logrado que 27% (700,000 ha) de la superficie bajo riego cuente con licencia para uso de agua.</p> <p>La Autoridad Nacional del Agua-ANA, al 2013, cuenta con un total de 700,000 hectáreas de superficie bajo riego con licencia para uso de agua, Teniendo en consideración los resultados del último censo agropecuario que considera un total de 2,579,899 hectáreas de superficie bajo riego, se tiene un 27% de avance.</p>
Implementar un Programa de Rehabilitación de Áreas Agrícolas con Problemas de Degradación.	<p>Se elaboró el Programa Presupuestal 089 “Reducción de la Degradación de los Suelos Agrarios”, el cual posibilitará la articulación territorial con los gobiernos regionales y locales. Los departamentos priorizados son Ayacucho, Cajamarca, Huancavelica y Puno. El Presupuesto Institucional Modificado para el año fiscal 2013, alcanza la suma de S/. 13,049,257 habiéndose ejecutado a diciembre 2013 S/ 13,049,257 que representa el 95.95% de ejecución</p>