



DINAMICA DEL CONTEXTO GLOBAL Y LOCAL

MINISTERIO
DE AGRICULTURA
Y RIEGO

Ministerio de Agricultura y Riego

Contenido

- Contexto Internacional: Crisis mundial
- Contexto Nacional: Comportamiento del agro peruano
- Enfoques de política agraria: PESEM 2007-2011 y PESEM 2012-2014

Contexto Internacional

**Presencia de la Crisis Mundial y
comportamiento de los precios internacionales
de alimentos**

Comportamiento de la crisis mundial

A partir del 2009 la economía mundial entra en crisis. Impacta en la economía nacional. El PBI agropecuario tiene un comportamiento particular en el 2013 por la presencia de la roya del cafeto

PBI Mundial, PBI Nacional y PBI Agropecuario (2005-2015)

(Variaciones porcentuales en términos reales)

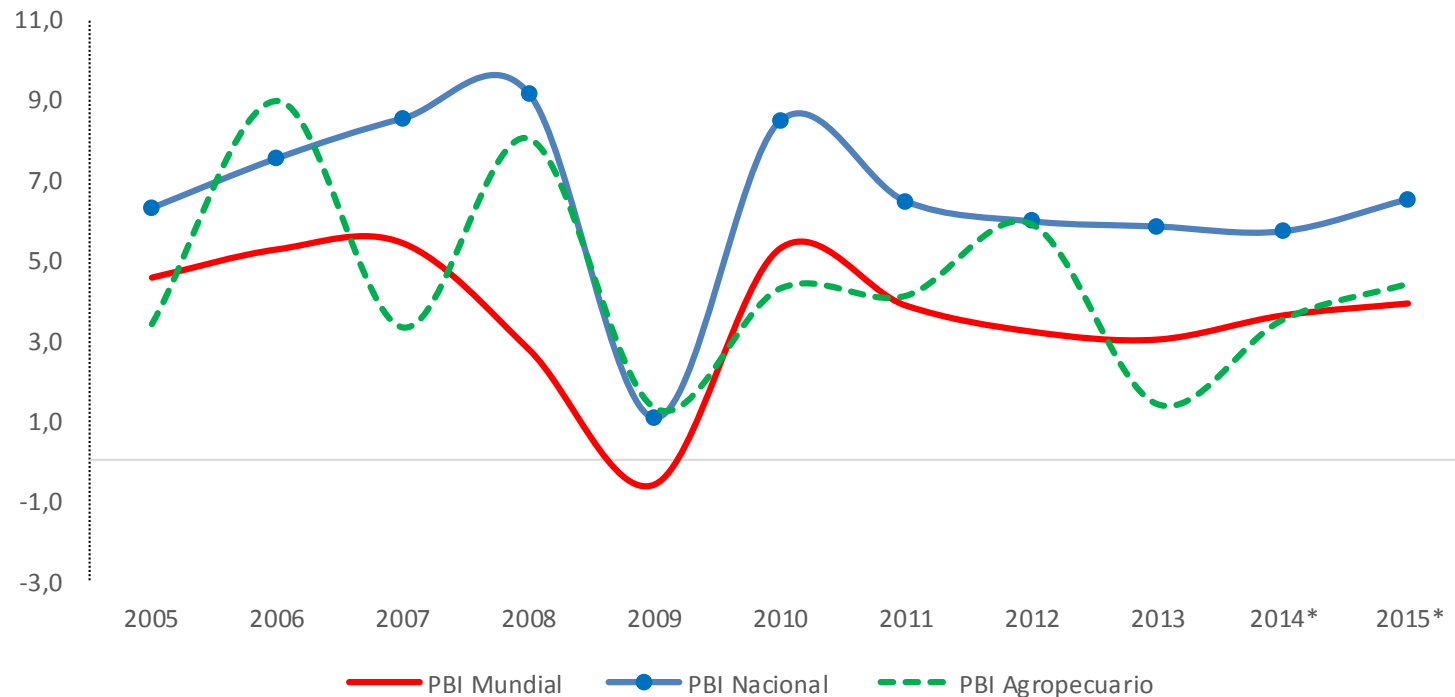

* Proyección del FMI (Perspectivas de la Economía Mundial, abril 2014) y del MEF (Marco Macroeconómico Multianual 2015-2017)

Fuente: FMI, BCRP, MEF

Elaboración: MINAGRI/OPP/UPS

Comportamiento de la crisis mundial



- **Causa presiones inflacionarias a través de incremento precio de alimentos y combustibles.**
- **Afecta al bloque de la Zona Euro y países emergentes**

Comportamiento de la crisis mundial

CRISIS 2010

Crisis
hipotecaria
EEUU

Crisis del
petróleo

Desaceleración
crecimiento mundial e
inflación

Se propaga al resto
de economías

- **Causa presiones inflacionarias a través de incremento precio de alimentos y combustibles.**
- **A pesar de la lenta recuperación en el 2010 afecta al bloque de la Zona Euro y países emergentes**

Comportamiento de la crisis mundial

**CRISIS
2010-20
12**

Crisis Deuda
Soberana Zona
Euro y EEUU

Desaceleración
economía china a
partir del 2012
provoca la caída en
los precios de los
metales

- **EEUU implementa políticas monetarias expansivas**
- **A pesar de la lenta recuperación en el 2010 afecta al bloque de la Zona Euro y países emergentes**

Comportamiento de la crisis mundial

CRISIS 2013

Caída del PBI en la Zona Euro. Débil crecimiento EEUU y Japón, crecimiento moderado resto de países

Se espera que mejore la economía EEUU con mayor demanda interna; y recuperación Zona Euro

- **Para el FMI el crecimiento mundial aumentará ligeramente de 3% en 2013 a 3.6% en 2014 y 3.9% en 2015**

Comportamiento de los precios internacionales y presencia de la crisis a partir del 2008

Precio Internacional del Petróleo, Úrea, Trigo, Maíz y Arroz

(2000 - 2014)

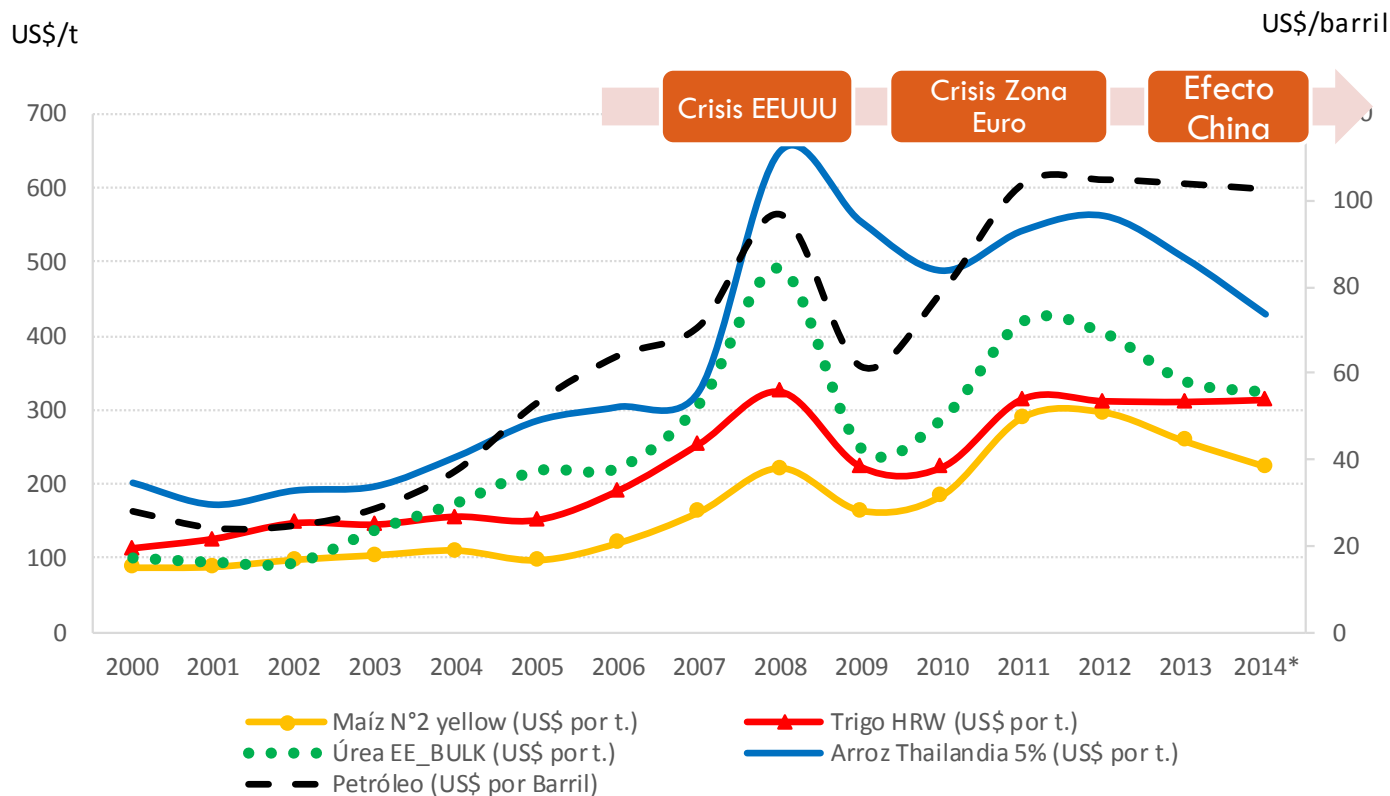

* Proyección del Banco Mundial

Fuente: Banco Mundial

Elaboración: MINAGRI/OPP/UPS

Tendencia internacional del precio de los alimentos al alza desde el 2005



A partir del 2005 los precios de commodities agrícolas se incrementan sostenidamente alcanzando su pico máximo en el año 2008

aumento de su demanda para producción de biocombustibles (biodiesel y bioetanol)

- **A causa del elevado precio del petróleo**
- **Cambio de la matriz energética**

reducción de la oferta por menores áreas cosechadas en Rusia, EE UU, Australia e Irán

- **Por factores climáticos adversos**

Aumento del consumo humano en el continente asiático

- **Variación de hábitos alimentarios**
- **Provoca una mayor demanda de productos agropecuarios**

En el 2009, la cotización internacional de los principales commodities se ajustó a la baja decreciendo progresivamente

**caída en la
demanda
mundial**

- **La crisis financiera internacional (fines del 2008 e inicios del 2009)**
- **Una oferta mundial de cereales superior a la esperada**

A partir del 2010 los precios se muestran persistentemente altos

**menores
cosechas en un
contexto de
mayor liquidez
de los mercados**

- **Factores climáticos adversos (inundaciones en Australia, sequias en EE.UU y Rusia)**
- **Expectativa de una mayor demanda proveniente de Asia y Norte de África**
- **Políticas monetarias expansivas por parte de EE.UU**

Desde el 2013 los precios de los principales commodities se ajustan a la baja, persistiendo este comportamiento para el 2014 y 2015 según el BM

Expectativa de mayor producción mundial

- Contracción de la demanda por la desaceleración de China, EEUU, Zona Euro y retiro del estímulo monetario de EEUU

menores precios de la úrea, maíz y arroz

- Sólo se incrementaría la cotización del café de la variedad arábica por la menor producción de Brasil, debido a factores climáticos.

Contexto Nacional

Comportamiento del agro peruano y grado de aproximación de los enfoques de política agraria

Crecimiento sostenido de la producción agraria a pesar de la persistencia de la crisis mundial

Evolución del Valor Bruto Agropecuario, 2005-2013

(Millones de soles constantes: base 1994)

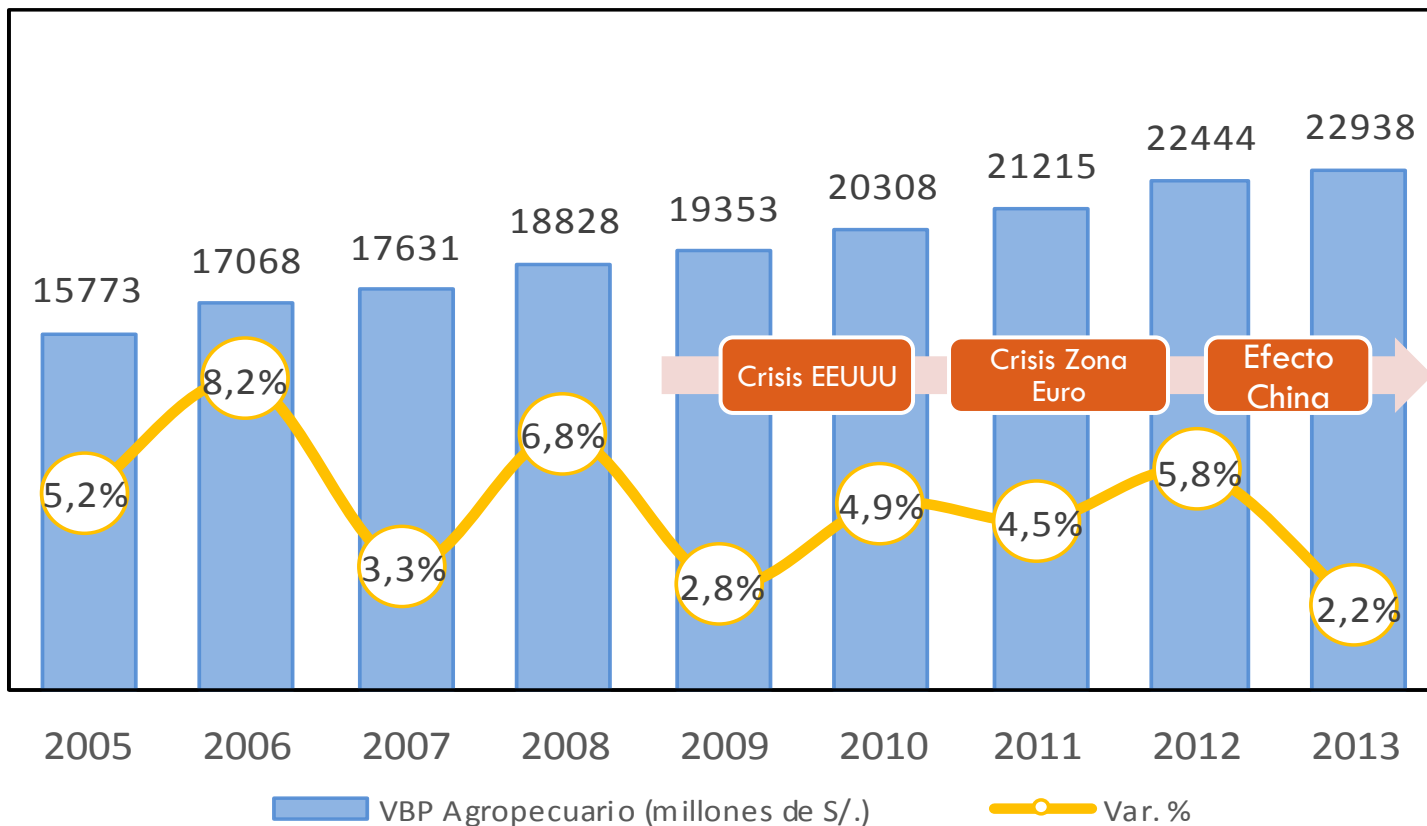

Fuente: MINAGRI

Elaboración: MINAGRI/OPP/UPS

A pesar de las condiciones negativas del mercado internacional la producción agropecuaria ha seguido creciendo

Evolución de la Producción Agropecuaria de Principales Productos
(Miles de toneladas)

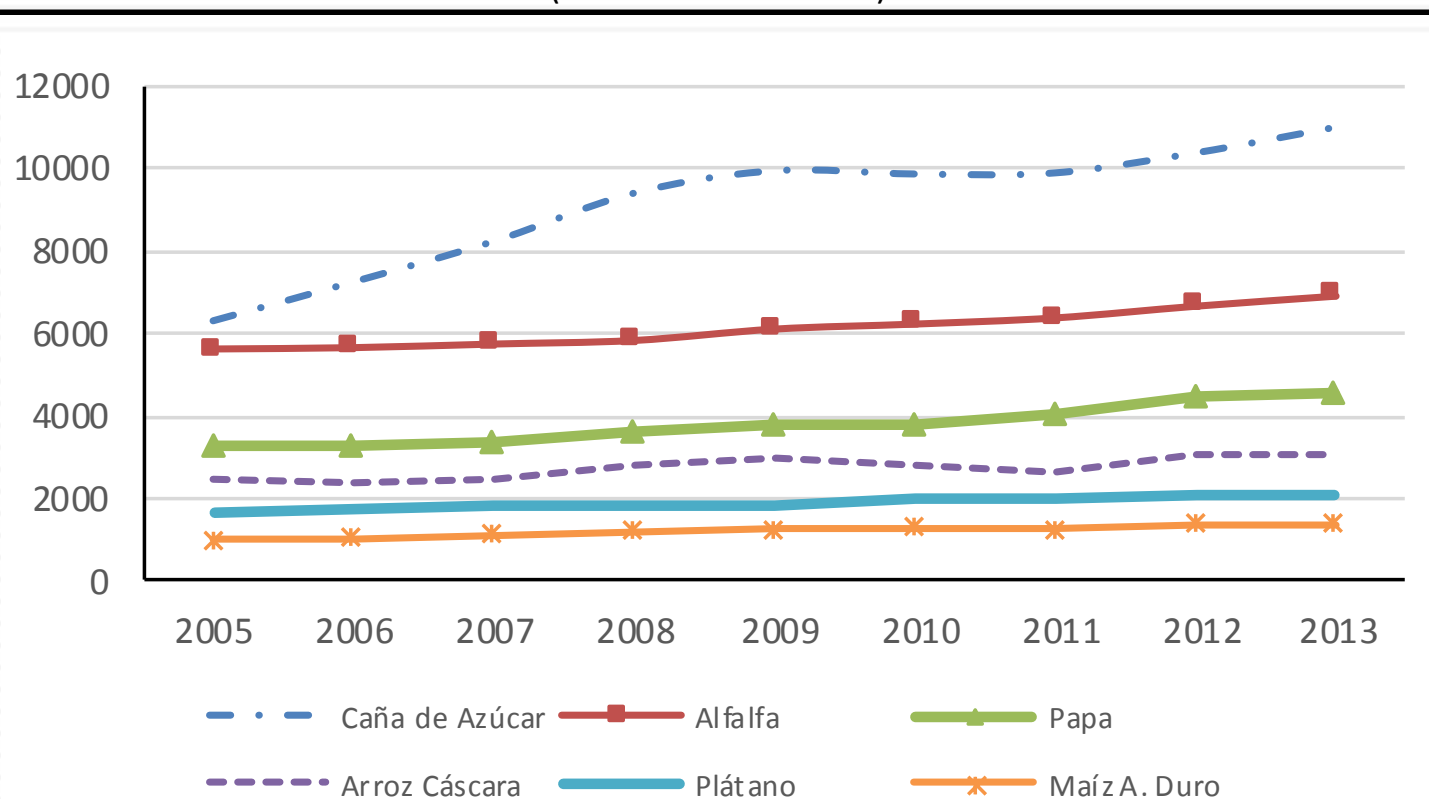

Crecimiento sostenido de las agroexportaciones. Con un fuerte impulso a partir del 2010

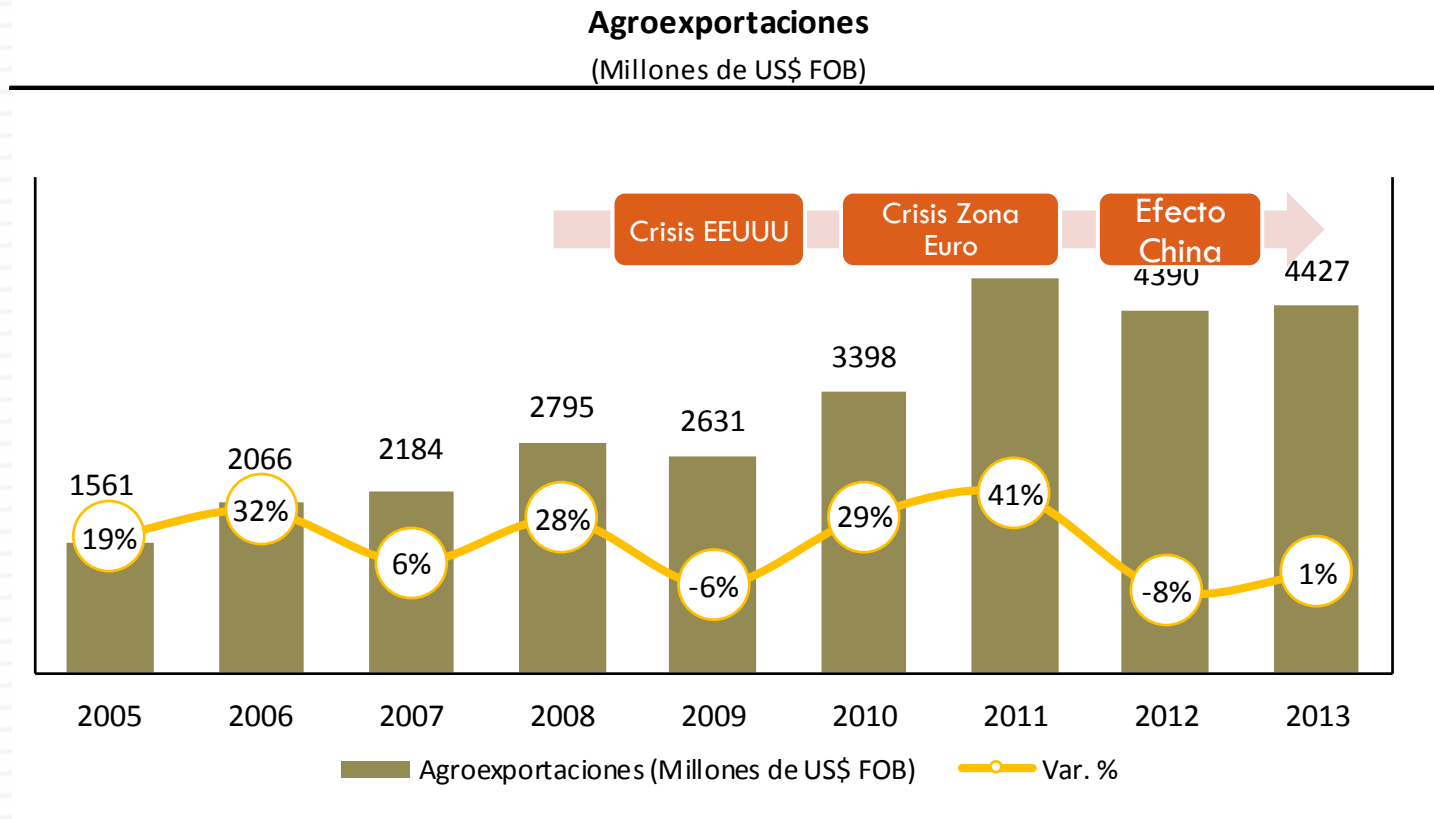

Fuente: MINAGRI

Elaboración: MINAGRI/OPP/UPS.

La estructura arancelaria para la importación de alimentos decreció significativamente a partir del 2007 frente a un crecimiento sostenido de los precios internacionales

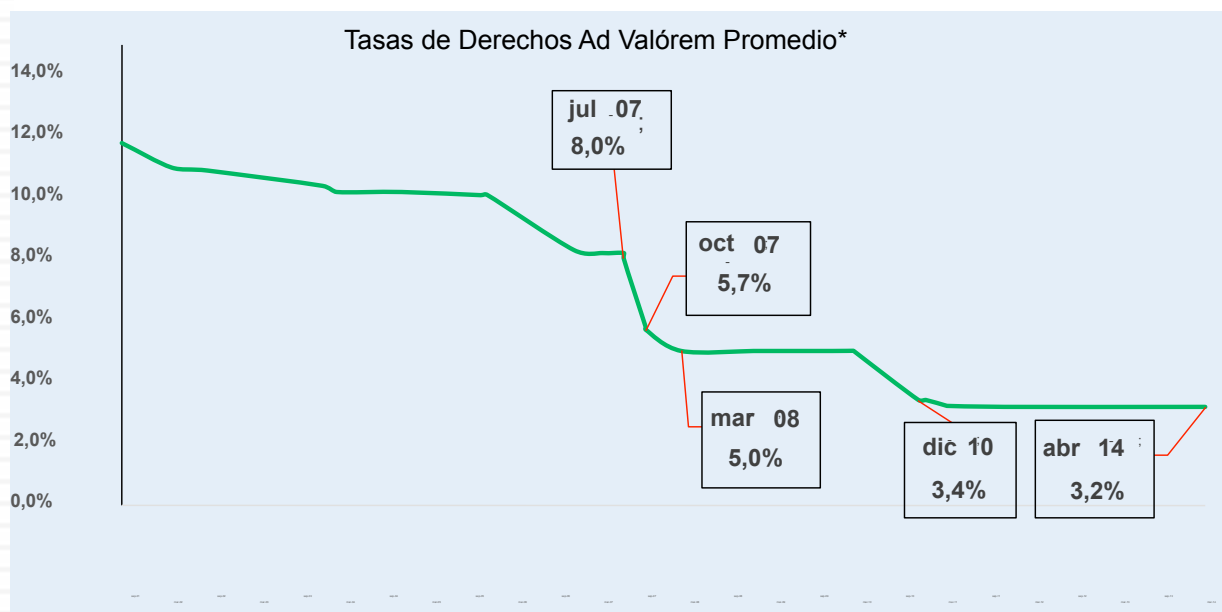

* Promedio de la tasa de arancel de todas las partidas

Fuente: SUNAT, abril 2014

Elaboración: MINAGRI/OPP/UPS

La PEA ocupada se sigue concentrando principalmente en el sector agropecuario; y el 75% de ésta en el área rural

Población Económicamente Activa Ocupada por Sectores Económicos, 2009-2013

(Miles de personas)

Tipo de actividad	2009		2010		2011		2012		2013	
	Nº de personas	Part. %	Nº de personas	Part. %	Nº de personas	Part. %	Nº de personas	Part. %	Nº de personas	Part. %
Total	14758	100,0	15090	100,0	15307	100,0	15925	100,0	16100	100,0
Agropecuario	3888	26,3	3796	25,2	3854	25,2	3833	24,1	3843	23,9
Pesca	88	0,6	81	0,5	87	0,6	79	0,5	79	0,5
Minería	159	1,1	176	1,2	201	1,3	220	1,4	96	0,6
Manufactura	1562	10,6	1588	10,5	1548	10,1	1664	10,4	1679	10,4
Construcción	738	5,0	843	5,6	866	5,7	958	6,0	32	0,2
Comercio	2683	18,2	2792	18,5	2789	18,2	2997	18,8	1017	6,3
Otros servicios ^{1/}	5640	38,2	5814	38,5	5961	38,9	6174	38,8	9433	58,6

^{1/} Comprende: Actividades de Transporte, Comunicaciones, Almacenamiento, Electricidad, Gas y Agua. Actividades profesionales, científicas y técnica. Administración pública, de defensa y enseñanza. Servicios relacionados con la salud humana. Actividades financieras y de seguros.

Nota técnica: La población ocupada según ramas de actividad se ha calculado con la C IIU Rev. 4.

FUENTE: INEI-Encuesta Nacional de Hogares (ENAHO)

Elaboración: MINAGRI/OPP/UPS

El ingreso promedio en el agro sigue siendo el mas bajo por los bajos niveles educativos y el limitado acceso a los mercados

Nivel de Ingreso Promedio Percápita Mensual del Trabajo según Sector Económico 2019-2013					
Área de Residencia / Sector	En nuevos soles corrientes				
	2009	2010	2011	2012	2013
Nacional	955	972	1058	1110	1180
Agropecuario	469	484	551	505	551
Pesca	1119	1188	1262	1246	1246
Minería e Hidrocarburos	2400	2276	2662	2016	1493
Manufactura	1022	1015	1111	1093	1371
Construcción	1135	1164	1269	1198	1736
Comercio	835	853	968	955	1361
Otros Servicios ^{1/}	1186	1179	1255	1325	1042

^{1/} Comprende: Actividades de Transporte, Comunicaciones, Almacenamiento, Electricidad, Gas y Agua. Actividades profesionales, científicas y técnica. Administración pública, de defensa y enseñanza. Servicios relacionados con la salud humana. Actividades financieras y de seguros.

Nota técnica: La población ocupada según ramas de actividad se ha calculado con la CIIU Rev. 4. Para el año 2013, el dato del sector Pesca es el mismo del año 2012.

FUENTE: INEI-Encuesta Nacional de Hogares (ENAHO) Elaboración: MINAGRI/OPP/UPS

Sin embargo, la pobreza en el agro se ha reducido significativamente, por los impactos del crecimiento económico, los programas sociales y la mayor conectividad del área rural

Pobreza Total, Pobreza Rural y Pobreza en el Sector Agropecuario

(En porcentaje)

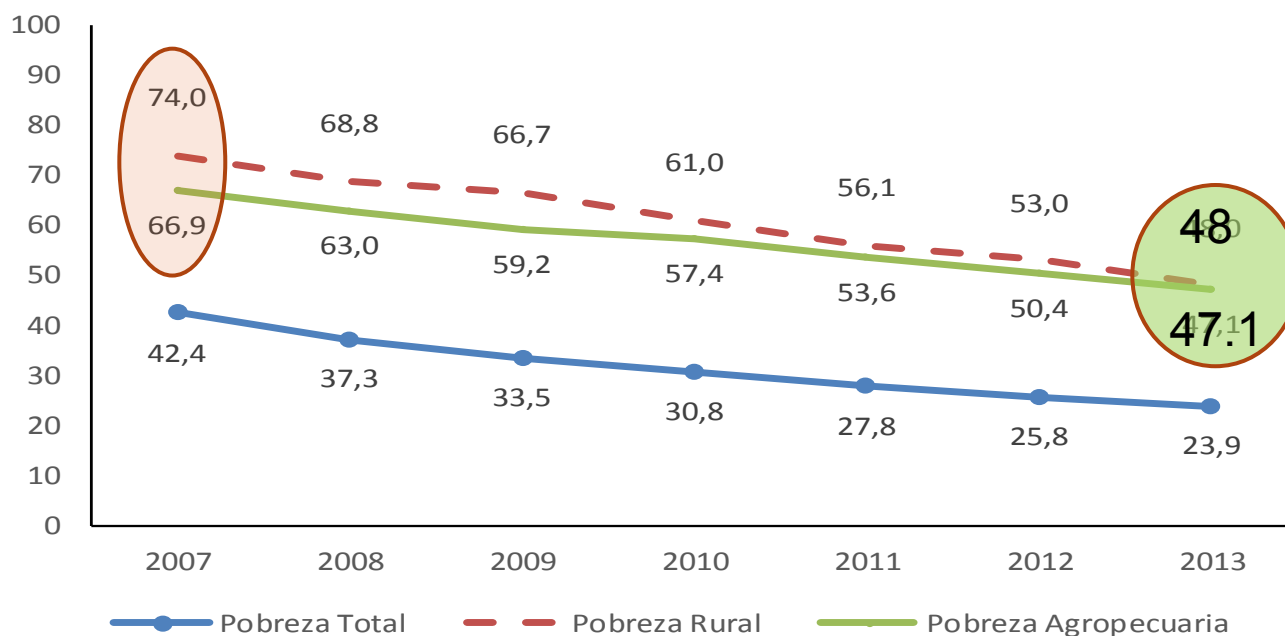

FUENTE: INEI-Encuesta Nacional de Hogares (ENAH)

Elaboración: MINAGRI/OPP/UPS

PESEM 2007 - 2011

VISION DEL SECTOR AGRARIO

“Perú, país líder en la producción agrícola de la costa del Pacífico del América del Sur”

ENFASIS DE LA POLITICA AGRARIA

- Acceso a mercados de agro exportación
- Competitividad para amortiguar efectos TLC
- Instrumentos: Creación PCC – Fondo Agroperú - Agroemprende



MINISTERIO DE AGRICULTURA Y RIEGO



Dirección General de Infraestructura Hidráulica



Dirección General de Asuntos Ambientales Agrarios



Dirección General de la Competitividad

OEEE



Programa de Compensaciones para la Competitividad



Programa de Desarrollo Productivo Agrario Rural



Proyecto Subsectorial de Irrigaciones

PROYECTOS ESPECIALES



Instituto Nacional de Innovación Agraria



Servicio Nacional de Sanidad Agraria



Autoridad Nacional del Agua



Sector agrario competitivo, sostenible e inclusivo, con organizaciones eficientes, eficaces y transparentes en su gestión, basadas en un uso intensivo de tecnologías de información, operadas por equipos humanos de alta calificación y rendimiento; en el marco de un desarrollo agrario descentralizado, participativo y concertado.

PESEM 2012 - 2016

ENFASIS DE LA POLITICA AGRARIA

- Intensificación gestión de los recursos hídricos. Fondo Mi Riego
- Mayor competitividad y asociatividad
- Acceso a mercados. Impulso a los planes de negocios
- Focalización en zonas pobres principalmente de la Sierra.
- Mayor financiamiento al agro
- Mayor institucionalidad en gestión de recursos naturales. Desarrollo forestal y de fauna silvestre